PARTS EUROPE

2024 | ATV/UTV



TROVA RAPIDAMENTE TUTTI GLI ARTICOLI DI CUI HAI BISOGNO SUL NOSTRO SITO INTERNET



Tutti i ricambi di cui hai bisogno per qualsiasi tipo di terreno

Il catalogo ATV/UTV 2024 di Parts Europe offre agli appassionati tutto ciò che serve per preparare i loro veicoli ad affrontare le sfide più ardue.

Al suo interno troverai gli ultimissimi ricambi e accessori, corredati di informazioni tecniche e compatibilità aggiornate.

Per gli pneumatici, gli utensili da lavoro, i detergenti e i prodotti per la manutenzione, consulta il catalogo Tires, Tools & Chemicals 2024 di Parts Europe/Drag Specialties.

Per l'abbigliamento tecnico, quello casual e i caschi, dà un'occhiata al catalogo Helmet & Apparel 2024 di Parts Europe/Drag Specialties.

Aggiungiamo costantemente nuovi prodotti lungo tutto il corso dell'anno. Assicurati di visitare regolarmente il sito partseurope.eu per non perderti nessuna novità del mondo Parts Europe!

Parts Europe – We support dealers, their customers and the sport!

Tutte le designazioni di modello e le applicazioni utilizzate nel presente catalogo sono determinate dal produttore come specifiche per Stati Uniti e/o Europa. Per ulteriori informazioni sui modelli a livello internazionale, contattare il singolo produttore.

PARTS EUROPE
WE SUPPORT THE SPORT®



Tabella dei contenuti

Sistemi di scarico 5-31
Pale da neve e attrezzi agricoli 32-57
Verricelli e supporti 58-71
Audio 72-100
Accessori generici e sistemi antifurto 101-114
Portapacchi e accessori 115-126
Bauletti e valigie 127-145
Plastiche e carrozzeria 146-190
Rinforzi e protezioni 191-198
Componenti manubrio 199-293
Cerchi e accessori 294-394
Freni 395-512
Cinghie, catene, pignoni e corone 513-560
Trasmissione 561-788
Sospensioni 789-857
Motore e impianto di raffreddamento 858-1014
Impianto aria e carburante 1015-1094
Componenti elettrici 1095-1199
Illuminazione 1200-1222
Viteria e articoli promozionali . . 1223-1232
Indice 1233-1256



Hai notato che manca qualcosa?

Ci hai visto giusto!

Per rendere le cose più semplici, abbiamo raggruppato la nostra infinita selezione di prodotti di tantissimi marchi famosi nel segmento dell'abbigliamento e degli accessori in unico nuovissimo catalogo che va ad aggiungersi a quelli già esistenti. Sfoglia il nostro catalogo **HELMET & APPAREL 2024** e scopri la vastissima gamma di prodotti, comprendente tutte le ultime novità offerte dai principali marchi nel settore degli sport motoristici: caschi, maschere, occhiali, abbigliamento tecnico e casual, protezioni e accessori.

PARTS EUROPE
WE SUPPORT THE SPORT®

Scopri gli ultimi arrivi in magazzino

INFORMAZIONI IMPORTANTI RIGUARDANTI LA GARANZIA E LA CONFORMITÀ CON LE NORMATIVE VIGENTI SUL CONTROLLO DELL'INQUINAMENTO ACUSTICO E DELLE EMISSIONI DEI VEICOLI

AVVERTENZA: Non vi è alcuna garanzia sui collettori di scarico e i silenziatori in merito a eventuali scolorimenti. Lo scolorimento (brunitura) è causato da operazioni di taratura quali modifiche alla fasatura di distribuzione, carburatore, iniezione, centralina ecc. e non è riconducibile a vizi del processo di fabbricazione del prodotto. Per informazioni sui prodotti che impediscono e rimuovono la brunitura, consultare il catalogo Tires, Tools & Chemicals.

AVVERTENZA: I prodotti illustrati possono essere progettati, fabbricati, destinati e venduti esclusivamente per l'uso in gara a circuito chiuso e l'uso degli stessi su strade pubbliche o terreni può costituire una violazione delle leggi locali, statali e/o federali/UE.

AVVERTENZA: Controllare le leggi applicabili e le pubblicazioni e/o i siti Web del produttore per informazioni sulla garanzia, la manutenzione, la sicurezza, il montaggio e qualsiasi informazione sulla conformità/non conformità alle normative.

SISTEMI DI SCARICO

Trinity Racing 6-7
RJWC 8-9
Bassani 10
Leo Vince 10
Akrapovic 10
DG Performance 11-13
FMF 14-17
Pro Circuit 18-19
Fondelli/protezioni paracalore per scarico 20
Kit materiale fonoassorbente per silenziatore 21-23
Bende per collettore di scarico/ kit strisce paracalore 23-24
Guarnizioni 25-29
Molle/rivetti/fascette/flange di scarico 29-30
Fascette flessibili in acciaio inossidabile 31
Tappi scarico 31



1830-0627





1831-1021

SISTEMI DI SCARICO E SILENZIATORI SLIP-ON STAGE 5 IN ACCIAIO INOSSIDABILE

- Trinity Racing ha preso il disegno dei silenziatori Stage 5 e ha realizzato a mano in proprio nuovi silenziatori in acciaio inossidabile più robusti dei corpi silenziatore standard in alluminio
- Collettori e tubi di raccordo in acciaio inossidabile 304 spazzolato
- Silenziatori doppi in acciaio inossidabile con finitura spazzolata
- Completamente saldato TIG
- Fascette silenziatore in billet 6061
- Fondelli lavorati in billet 6061
- Boccola sonda lambda
- Frangifiamma con omologazione USFS (servizio forestale degli Stati Uniti)
- Sensibile aumento di potenza e di coppia

SISTEMI DI SCARICO COMPLETI

APPLICAZIONI	COD. ART.
CAN-AM	
Maverick X3/MAX Turbo/X DS Turbo R/X RS Turbo R/RR (tutti) 17-23	**1830-0628**
POLARIS	
RZR Turbo XP/XP4 16-21, RZR Turbo S XP/XP4 18-21	**1830-0627**
RZR Pro XP/XP4 20-23, RZR Turbo R4 22-23	**1830-0629**
RZR 1000 XP/XP4 14-23	**1830-0626**

SILENZIATORI SLIP-ON

APPLICAZIONI	COD. ART.
CAN-AM	
Maverick X3/MAX Turbo/X DS Turbo R/X RS Turbo R/RR (tutti) 17-23	**1831-1061**
POLARIS	
RZR 1000 XP/XP4 15-23	**1831-1059**
RZR Turbo XP/XP4 16-21, RZR Turbo S XP/XP4 18-21	**1831-1060**
RZR Pro XP/XP4 20-23, RZR Turbo R4 22-23	**1831-1062**
RZR Pro R/4 22-23	**1831-1021**

1830-0617



1830-0424



SISTEMI DI SCARICO E SILENZIATORI SLIP-ON STAGE 5 IN ALLUMINIO

- Con doppi silenziatori in alluminio 6061 completamente saldati TIG, staffe di montaggio e fondelli scarico
- Boccola sonda lambda inclusa
- Frangifiamma con omologazione USFS (servizio forestale degli Stati Uniti)
- Sensibile aumento di potenza e coppia
- Struttura ultraleggera



1830-0404

SISTEMI DI SCARICO COMPLETI

APPLICAZIONI	TIPO DI SCARICO	FINITURA	COD. ART.
CAN-AM			
Maverick X3/MAX Turbo/X DS Turbo R/X RS Turbo R/RR (tutti) 17-23	Sistema di scarico doppio	Spazzolato	**1830-0438**
	Sistema di scarico doppio	Nero	**1830-0439**
	Sistema di scarico doppio	Cerakote®	**1830-0617**
POLARIS			
RZR RS1 18-22	Sistema di scarico doppio	Spazzolato	**1830-0467**
	Sistema di scarico doppio	Nero	**1830-0466**
	Sistema di scarico doppio	Cerakote®	**1830-0618**
RZR Turbo XP/XP4 16-21, RZR Turbo S XP/XP4 18-21	Sistema di scarico doppio	Nero	**1830-0400**
	Sistema di scarico doppio	Cerakote®	**1830-0615**
RZR Pro XP/XP4 20-23, RZR Turbo R4 22-23	Sistema di scarico doppio	Spazzolato	**1830-0600**
	Sistema di scarico doppio	Nero	**1830-0601**
	Sistema di scarico doppio	Cerakote®	**1830-0619**

APPLICAZIONI	TIPO DI SCARICO	FINITURA	COD. ART.
POLARIS (CONT)			
RZR 1000S/4, General/4 16-23	Sistema di scarico doppio	Spazzolato	**1830-0441**
	Sistema di scarico doppio	Nero	**1830-0442**
RZR 1000 XP/XP4 14-23	Sistema di scarico doppio	Spazzolato	**1830-0401**
	Sistema di scarico doppio	Nero	**1830-0402**
	Sistema di scarico doppio	Cerakote®	**1830-0614**
Scrambler 1000 XP 14-19	Sistema di scarico doppio	Nero	**1830-0431**
YAMAHA			
Raptor 700R/SFB/SFL/FL 15-23	Sistema di scarico doppio	Spazzolato	**1830-0424**
YXZ1000R/R SS/SS SE 16-23	Sistema completo	Spazzolato	**1830-0403**
	Sistema completo	Nero	**1830-0404**
	Sistema completo	Cerakote®	**1830-0616**

DICHIARAZIONE DI NON RESPONSABILITÀ: PER INFORMAZIONI IMPORTANTI RIGUARDANTI LA GARANZIA E LA CONFORMITÀ CON LE NORMATIVE VIGENTI SUL CONTROLLO DELL'INQUINAMENTO ACUSTICO E DELLE EMISSIONI DEI VEICOLI, VEDERE PAGINA 4.

I codici articolo in GRASSETTO GRIGIO sono novità 2024

SISTEMI DI SCARICO E SILENZIATORI SLIP-ON STAGE 5 IN ALLUMINIO (CONT)

SILENZIATORI SLIP-ON

APPLICAZIONI	TIPO SILENZIATORE	FINITURA	COD. ART.
CAN-AM			
Maverick X3/MAX Turbo/X DS Turbo R/ X RS Turbo R/RR (tutti) 17-23	Doppio	Nero	**1831-0715**
	Doppio	Cerakote®	**1831-1017**
POLARIS			
RZR RS1 18-22	Doppio	Nero	**1831-0756**
	Doppio	Cerakote®	**1831-1018**
RZR Turbo XP/XP4 16-21, RZR Turbo S XP/XP4 18-21	Doppio	Spazzolato	**1831-0681**
	Doppio	Nero	**1831-0682**
	Doppio	Cerakote®	**1831-1015**
RZR Pro XP/XP4 20-23, RZR Turbo R4 22-23	Doppio	Spazzolato	**1831-0974**

APPLICAZIONI	TIPO SILENZIATORE	FINITURA	COD. ART.
POLARIS (CONT)			
RZR Pro XP/XP4 20-23, RZR Turbo R4 22-23 (CONT)	Doppio	Nero	**1831-0975**
	Doppio	Cerakote®	**1831-1020**
RZR 1000 XP/XP4 15-23	Doppio	Spazzolato	**1831-0769**
	Doppio	Nero	**1831-0770**
	Doppio	Cerakote®	**1831-1019**
YAMAHA			
YXZ1000R/R SS/SS SE 16-23	Singola	Spazzolato	**1831-0685**
	Singola	Nero	**1831-0686**
	Singola	Cerakote®	**1831-1016**

SILENZIATORI SLIP-ON IN ACCIAIO INOSSIDABILE CON APERTURA CENTRALE

PER CAN-AM MAVERICK X3/MAX TURBO/ X DS TURBO R/X RS TURBO R/RR (TUTTI) 17-23

- Silenziatore scarico in acciaio inossidabile 304 con finitura spazzolata
- Completamente saldato TIG
- Installabile su collettore di serie o aftermarket
- Utilizza un fondello in billet di serie o Trinity Racing

DESCRIZIONE	COD. ART.
Senza fondello	**1831-1055**



1831-1055

- Sensibile aumento di potenza e coppia
- Disponibile con o senza fondelli silenziatore

DESCRIZIONE	COD. ART.
Con fondello	**1831-1056**

TUBI DI SCARICO LATERALI CON VALVOLA ELETTRONICA DI APERTURA/CHIUSURA

- Desideri che la tua moto abbia più potenza e sound, ma non per tutto il tempo?
- La valvola elettronica permette di cambiare il sound dello scarico con un semplice interruttore
- Apri la valvola per conferire al tuo veicolo più potenza e sound
- Chiudi la valvola e questo sarà silenzioso proprio come quello di serie
- Estremamente versatili
- È possibile installarli su un silenziatore di serie o su qualsiasi silenziatore slip-on aftermarket

APPLICAZIONI	COD. ART.
CAN-AM	
Maverick X3/MAX Turbo/X DS Turbo R/X RS Turbo R/RR (tutti) 17-23	**1832-0102**



1832-0102



1832-0103

- Comprendono tutti gli elementi necessari da montare sul veicolo: flangia collettore, cablaggio e interruttore custom Trinity, valvola elettronica saldata direttamente sul collettore e tubo di scarico allargato
- Realizzati in acciaio inossidabile 304 e saldati TIG

APPLICAZIONI	COD. ART.
POLARIS	
RZR Pro XP/XP4 20-23, RZR Turbo R4 22-23	**1832-0103**



COLLETTORE DI RICAMBIO

PER CAN-AM MAVERICK X3/MAX TURBO/ X DS TURBO R/X RS TURBO R/RR (TUTTI) 17-23

- Consente la rimozione del catalizzatore mantenendo il silenziatore di serie
- Montaggio diretto
- Acciaio inossidabile 304
- Completamente saldato TIG
- Boccola sonda lambda
- Sensibile aumento di potenza e coppia

DESCRIZIONE	COD. ART.
Collettore di ricambio	**1832-0092**



1860-1288



1860-1289



1860-1298



1860-1296



1860-1297

PARTI DI RICAMBIO PER SCARICHI STAGE 5

DESCRIZIONE	COD. ART.
Molla lunga	**1860-1288**
Molla corta	**1860-1289**
Clip a molla	**1860-1298**
Frangifiamma per basi di uscita fondello dotate di incastri arrotondati	**1860-1296**
Inserto interno antirumore in acciaio inossidabile per basi di uscita fondello dotate di incastri arrotondati	**1860-1297**

DICHIARAZIONE DI NON RESPONSABILITÀ: PER INFORMAZIONI IMPORTANTI RIGUARDANTI LA GARANZIA E LA CONFORMITÀ CON LE NORMATIVE VIGENTI SUL CONTROLLO DELL'INQUINAMENTO ACUSTICO E DELLE EMISSIONI DEI VEICOLI, VEDERE PAGINA 4.

I codici articolo in **GRASSETTO GRIGIO** sono novità 2024

SISTEMI DI SCARICO
PALE DA NEVE E ATTREZZI AGRICOLI
VERRICELLI E SUPPORTI
AUDIO
ACCESSORI GENERICI E SISTEMI ANTIFURTO
PORTAPACCHI E ACCESSORI
BAULETTI E VALIGIE
PLASTICHE E CARROZZERIA
RINFORZI E PROTEZIONI
COMPONENTI MANUBRIO
CERCHI E ACCESSORI
FRENI
CINGHIE, CATENE, PIGNONI E CORONE
TRASMISSIONE
SOSPENSIONI
MOTORE E IMPIANTO DI RAFFREDDAMENTO
IMPIANTO ARIA E CARBURANTE
COMPONENTI ELETTRICI
ILLUMINAZIONE
VITERIA E ARTICOLI PROMOZIONALI
INDICE

ROWC POWERSPORTS


1831-1071


1831-1033

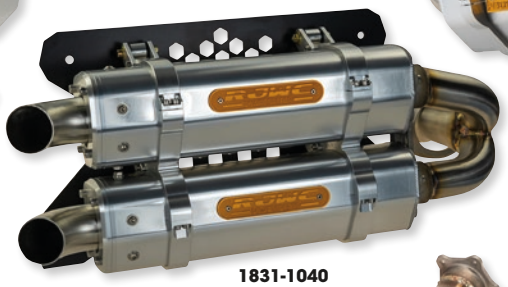
1831-1040


1831-1051

SCARICHI DOPPI SLIP-ON APX

- Fabbricati e assemblati nella Svezia settentrionale
- Scarico modulare interamente in alluminio
- Staffe lavorate a CNC in tutti i punti critici
- Trafilati CAD con cilindri in alluminio estruso
- Flange di aspirazione in getto di acciaio e nuovi inserti interni
- Eccezionale guadagno di potenza
- Silenziatore con frangifiamma incluso

NOTA BENE: Tutti gli scarichi e i silenziatori sono a montaggio rapido e sono stati realizzati in modo da adattarsi ai veicoli di serie; eventuali modifiche o aggiunte aftermarket potrebbero influire sull'adattabilità dello scarico.

APPLICAZIONI	DESCRIZIONE	COD. ART. APX
CAN-AM		
Defender HD8/HD10/XMR 16-24	Uno accanto all'altro	**1831-1071**
Maverick Trail 18-24	Uno accanto all'altro	**1831-1071**
Renegade 570 16-24	Uno accanto all'altro	**1831-1028**
Renegade 850/1000 XMR (G2) 16-24	Uno accanto all'altro	**1831-1028**
Outlander 1000/Max/XMR/XXC (G2) 12-24	Divisi	**1831-1033**
Outlander 570 (G2) 15-24	Divisi	**1831-1033**
Outlander 650/Max (G2) 12-24	Divisi	**1831-1033**
Outlander 650 XMR (G2) 16-24	Divisi	**1831-1033**
Outlander 850/Max/XMR (G2) 16-24	Divisi	**1831-1033**
Maverick X3 Turbo 17-24	Impilati	**1831-1036**
Renegade 1000 (G2) 12-24	Divisi	**1831-1063**
Renegade 500/800 (G2) 12-24	Divisi	**1831-1063**
Renegade 570 (G2) 16-24	Divisi	**1831-1063**
Renegade 850 (G2) 17-24	Divisi	**1831-1063**
CFMOTO		
CForce 800 (US)/850/1000 XC 18-24	Divisi	**1831-1052**
CForce 800/820 16-21	Divisi	**1831-1052**

APPLICAZIONI	DESCRIZIONE	COD. ART. APX
CFMOTO (CONT)		
ZForce 950/1000 Sport 20-24	Divisi	**1830-0659**
	Impilati	**1831-1024**
ZForce 950/1000 Sport HO 23-24	Divisi	**1830-0659**
	Impilati	**1830-0660**
POLARIS		
RZR Pro XP/4 20-24	Impilati	**1831-1034**
RZR Pro XP 20-24	Impilati	**1831-1041**
RZR XP 1000 Turbo 16-20	Impilati	**1831-1035**[2]
	Impilati	**1831-1039**[1]
RZR XP 1000 21-24	Impilati	**1831-1040**
Scrambler/Sportsman XP 1000S 20-24	Uno accanto all'altro	**1831-1064**
RZR XP/XP4 Turbo 17-24	Impilati	**1831-1035**
RZR XP4 Turbo S 19-24	Impilati	**1831-1035**
RZR RS1 18-24	Impilati	**1831-1040**
SEGWAY		
Villain SX10 22-24	Impilati	**1831-1051**

[1] Due camere e un'uscita.
[2] Due camere e due uscite.

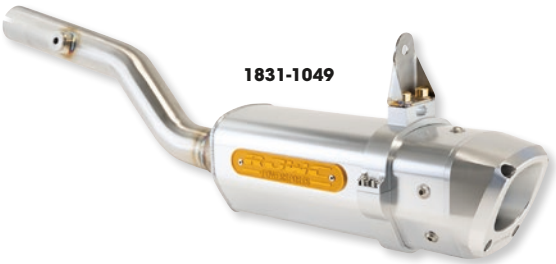
1831-1049


1831-1070


1831-1065

SCARICHI SINGOLI SLIP-ON APX

- Fabbricati e assemblati nella Svezia settentrionale
- Scarico modulare interamente in alluminio
- Trafilati CAD con cilindri in alluminio estruso
- Flange di aspirazione in getto di acciaio e nuovi inserti interni
- Tutte le parti in alluminio sono lavorate a CNC in billet 6061
- Saldatura TIG di precisione con bacchetta d'apporto di alta qualità; tubazioni piegate con mandrino
- Eccezionale guadagno di potenza
- Silenziatore con frangifiamma incluso

NOTA BENE: Tutti gli scarichi e i silenziatori sono a montaggio rapido e sono stati realizzati in modo da adattarsi ai veicoli di serie; eventuali modifiche o aggiunte aftermarket potrebbero influire sull'adattabilità dello scarico.

DICHIARAZIONE DI NON RESPONSABILITÀ: PER INFORMAZIONI IMPORTANTI RIGUARDANTI LA GARANZIA E LA CONFORMITÀ CON LE NORMATIVE VIGENTI SUL CONTROLLO DELL'INQUINAMENTO ACUSTICO E DELLE EMISSIONI DEI VEICOLI, VEDERE PAGINA 4.

I codici articolo in GRASSETTO GRIGIO sono novità 2024

RJWC POWERSPORTS

SCARICHI SINGOLI SLIP-ON APX (CONT)

APPLICAZIONI	COD. ART.
CAN-AM	
Outlander 1000/Max/XMR/XXC (G2) 12-24	**1831-1049**
Outlander 570 (G2) 15-24	**1831-1049**
Outlander 650/Max (G2) 12-24	**1831-1049**
Outlander 650 XMR (G2) 16-24	**1831-1049**
Outlander 850 (G2) 16-24	**1831-1049**
Outlander 850 Max/XMR (G2) 16-24	**1831-1049**
Renegade 1000 (G2) 12-24	**1831-1054**
Renegade 1000 XMR (G2) 16-24	**1831-1054**
Renegade 500 (G2) 12-24	**1831-1054**
Renegade 800 (G2) 12-24	**1831-1054**
Renegade 850 (G2) 17-24	**1831-1054**
Renegade 850 XMR (G2) 16-24	**1831-1054**
Renegade 570 (G2) 16-24	**1831-1054**
CFMOTO	
CForce 500/520/550 17-24	**1831-1070**
CForce 600 (US)/625 20-24	**1831-1070**
CForce 800/1000 XC (US) 18-24	**1831-1027**[2]
	1831-1026[1]

APPLICAZIONI	COD. ART.
CFMOTO (CONT)	
CForce 800/820 16-21	**1831-1027**[2]
	1831-1026[1]
CForce 850/1000 XC 18-24	**1831-1027**[2]
	1831-1026[1]
ZForce 800/950 Trail 23-24	**1830-0661**
UForce 1000 21-24	**1831-1038**
POLARIS	
Sportsman High Lifter 850/1000 16-24	**1831-1044**
Sportsman XP 850/1000 17-24	**1831-1069**
SEGWAY	
Snarler 570/600 AT6 21-24	**1830-0657**
TGB	
Blade 1000 16-24	**1831-1073**
YAMAHA	
Grizzly 700 07-24	**1831-1065**
Kodiak 700 07-24	**1831-1065**

[1] Scarico lineare con fondello rivolto verso l'esterno.
[2] Fondelli rivolti verso lo stesso lato del silenziatore di serie.


1832-0101

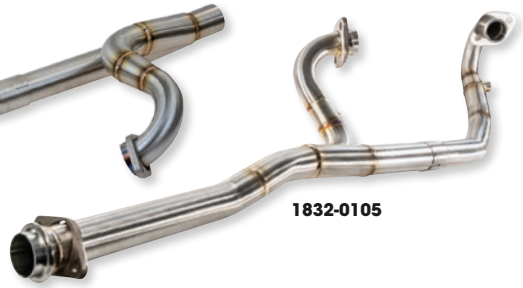
1832-0105

COLLETTORI DI SCARICO E ADATTATORI

- Collettori compatibili con tutti gli slip-on RJWC
- Collettori realizzati in acciaio inossidabile con spessore di calibro 304
- Collettori piegati con mandrino e saldati TIG
- Servono adattatori per colmare lo spazio tra il collettore e il silenziatore per i sistemi di scarico completi su alcuni modelli

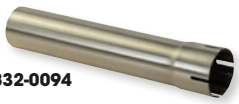
1832-0094


1832-0098

COLLETTORI

APPLICAZIONI	COD. ART.
CAN-AM	
Outlander 1000 EFI 4x4 12-22	**1832-0101**
Outlander 1000 EFI Limited DPS 4x4 16-22	**1832-0101**
Outlander 1000 EFI Max Limited DPS/Max DPS 4x4 13-22	**1832-0101**
Outlander 1000 EFI Max XT DPS 6x6 20-21	**1832-0101**
Outlander 1000 EFI Max XT-P DPS/Max XT DPS/X MR DPS/ XT DPS/DPS 4x4 14-22	**1832-0101**
Outlander 1000 EFI Max XU+ T DPS 4x4 21	**1832-0101**
Outlander 1000 EFI Max/Pro+ Sidewall T DPS 6x6 19-20	**1832-0101**
Outlander 1000 EFI Max/XU+ T DPS 6x6 21-22	**1832-0101**
Outlander 1000 EFI XT DPS 6x6 18-19	**1832-0101**
Outlander 1000 EFI XT/XT-P DPS/XT DPS 4x4 15-22	**1832-0101**
Outlander 1000 EFI XU+ T DPS 4x4 22	**1832-0101**

APPLICAZIONI	COD. ART.
CAN-AM (CONT)	
Outlander 1000R EFI Max Limited DPS 4x4 16-22	**1832-0101**
Outlander 1000R EFI Mossy Oak Hunting Edition DPS 4x4 18-19	**1832-0101**
Renegade 1000 EFI X XC 4x4 12-22	**1832-0101**
Renegade 1000 EFI X XC DPS 4X4 13-22	**1832-0101**
CFMOTO	
CForce 500/520/550 17-24	**1832-0106**
CForce 600 (US) 20-24	**1832-0106**
CForce 625 20-24	**1832-0106**
CForce 800/820 16-21	**1832-0105**
CForce 800/1000 XC (US) 18-24	**1832-0105**
CForce 850/1000 XC 18-24	**1832-0105**

ADATTATORI

APPLICAZIONI	COD. ART.
CAN-AM	
Outlander 1000 MAX	**1832-0094**
CFMOTO	
CForce 520/625 (modello Touring)	**1832-0095**

APPLICAZIONI	COD. ART.
SEGWAY	
Snarler 570/600 (versione con interasse lungo)	**1832-0098**


1861-1634


1832-0100



1861-1630


1861-1632

ACCESSORI SCARICO

- Componenti accessori e di ricambio per gli scarichi Mud Edition, Krossflow e APX

DESCRIZIONE	COD. ART.
Viti a brugola A4-80 - giallo zinco (confezione da 10 pezzi)	**1861-1634**
Viti a brugola A4-80 - acciaio inossidabile (confezione da 10 pezzi)	**1861-1633**
Fondello Mud Edition (fondello singolo, ordinarne due per sistemi di scarico doppi)	**1832-0100**
Fondello Krossflow (fondello singolo, ordinarne due per sistemi di scarico doppi)	**1832-0107**
Fascetta per fondello silenziatore Next Gen	**1861-1628**

DESCRIZIONE	COD. ART.
Molla scarico (nera, 60 mm)	**1861-1629**
Piastra con logo Mud Edition (include un logo e due rivetti)	**1861-1630**
Q2 Quiet Core (si adatta a tutti gli scarichi Mud Edition e Krossflow attuali, ad eccezione della linea APX)	**1861-1631**
Q2 Quiet Core (si adatta a tutti gli scarichi APX attuali)	**1861-1650**
Fascetta scarico rinforzata	**1861-1632**

DICHIARAZIONE DI NON RESPONSABILITÀ: PER INFORMAZIONI IMPORTANTI RIGUARDANTI LA GARANZIA E LA CONFORMITÀ CON LE NORMATIVE VIGENTI SUL CONTROLLO DELL'INQUINAMENTO ACUSTICO E DELLE EMISSIONI DEI VEICOLI, VEDERE PAGINA 4.

I codici articolo in **GRASSETTO GRIGIO** sono novità 2024



SISTEMA DI SCARICO AD ALTE PRESTAZIONI

PER POLARIS RZR 900 XP SS 14-19

- Silenziatore di ricambio ad alte prestazioni in acciaio inossidabile
- È utilizzato il sistema di montaggio di serie
- Il modello Contour utilizza viti e molle di serie
- La flangia profilata è compatibile con la guarnizione di serie
- Aumento del 6% della potenza della ruota posteriore
- Al minimo, il livello sonoro è uguale a zero; tono migliorato a 3000 giri/min, 1-2 dBA rispetto a quello di serie
- Il raccordo del collettore d'ingresso per sonda lambda da 18 mm con boccola di riduzione per sonda lambda da 12 mm consente di installare sonde lambda aftermarket da 18 mm

APPLICAZIONI	COD. ART.
Sistema di scarico ad alte prestazioni	1831-0764



1811-4328



1831-0983

SILENZIATORE SLIP-ON X3

- X3 dimostra chiaramente gli elevati livelli tecnologici raggiunti grazie all'esperienza acquisita nelle competizioni
- I corpi silenziatore con rivestimento in alluminio presentano una struttura interna con camera semidiretta fissata al telaio per mezzo di strisce di carbonio
- Il silenziatore è stato realizzato su misura in base alle caratteristiche specifiche del motore al fine di aumentare la coppia e ottenere la massima potenza

APPLICAZIONI	TUBO DI RACCORDO/SILENZIATORE/FONDELLO	OMOLOGAZIONI	COD. ART.
KAWASAKI			
KFX 400 03-06	Acciaio inossidabile/alluminio/alluminio	Omologazione ECE	1811-4328
SUZUKI			
LT-Z 400 03-08	Acciaio inossidabile/alluminio/alluminio	Omologazione ECE	1811-4328
YAMAHA			
YFM 700 R Raptor 06-12	Acciaio inossidabile/alluminio/carbonio	-	1831-0983



SISTEMA DI SCARICO EVOLUTION LINE

PER YAMAHA YXZ1000R 16-24

- Progettato per portare la Yamaha YXZ1000R a livelli superiori di prestazioni e divertimento
- Realizzato in titanio ultraleggero di altissima qualità per una riduzione del peso rispetto allo scarico di serie di oltre il 50% e rifinito con un fondello in fibra di carbonio lavorato a mano
- Aumento di potenza e coppia per consentire un aumento delle prestazioni
- Il sound è stato migliorato per fornire una nota più forte, profonda, pieno e tipica Akrapovic, che assume un carattere sportivo, da gara, all'aumentare dei giri
- Progettato per durare nel tempo tenendo conto delle difficili condizioni a cui sarà sottoposto
- La superficie esterna del corpo silenziatore è dotata di un nuovo rivestimento che garantisce una migliore resistenza e una pulizia più semplice
- Frangifiamma incluso
- È consigliabile la rimappatura dell'ECU

DESCRIZIONE	COD. ART.
Sistema di scarico	1830-0408

DICHIARAZIONE DI NON RESPONSABILITÀ: PER INFORMAZIONI IMPORTANTI RIGUARDANTI LA GARANZIA E LA CONFORMITÀ CON LE NORMATIVE VIGENTI SUL CONTROLLO DELL'INQUINAMENTO ACUSTICO E DELLE EMISSIONI DEI VEICOLI, VEDERE PAGINA 4.

I codici articolo in GRASSETTO GRIGIO sono novità 2024



SISTEMI DI SCARICO RCM KROME POWER™

PER YAMAHA YFM350X WARRIOR 87-04

- Sistema costituito da silenziatore e collettore, ottimizzato per fornire la massima potenza e coppia; finitura cromata
- Realizzato in acciaio con spessore di calibro 18 per prestazioni durature nel tempo
- Ogni collettore viene lucidato, nichelato e quindi sottoposto a una finitura cromata ad alta lucentezza
- Tutti i moduli includono un collettore
- Nessun frangifiamma disponibile

DESCRIZIONE	COD. ART.
Sistemi di scarico RCM Krome Power™	D26-4105



D065545



D04-2108

SISTEMI DI SCARICO RCM 4 TEMPI

- I sistemi a megafono con cono rovesciato rastremato RCM sono dotati di silenziatori in acciaio o in lega di alluminio
- Forniscono grandi aumenti dell'accelerazione e della velocità massima agli alti regimi
- Messi a punto per la massima potenza di picco e coppia
- Silenziatori con inserto interno elicoidale e materiale fonoassorbente sostituibile
- Tubi in acciaio di grande diametro inclusi
- Disponibili solo senza frangifiamma

SISTEMI CON SILENZIATORI IN LEGA DI ALLUMINIO

APPLICAZIONI	COD. ART.
POLARIS	
Scrambler 500/2x4 97-07	D065545
YAMAHA	
YFM350X Warrior 87-04	D06-4511

SISTEMI CON SILENZIATORI IN ACCIAIO

APPLICAZIONI	COD. ART.
HONDA	
ATC90/110 (tutti)	D04-2104
ATC185/200/S 81-86	D04-2106
83-85 ATC200X	D04-2108

APPLICAZIONI	COD. ART.
HONDA (CONT)	
ATC200X 86-87	D04-2109
YAMAHA	
YFM350X Warrior 86-04	D04-4105



1830-0101



1830-0170

SISTEMI DI SCARICO COMPLETI BULLET CON FRANGIFIAMMA

- Il sistema di scarico più avanzato disponibile sul mercato
- Ideati per chi fa sul serio e richiede solo il meglio
- Dotati di collettore e collettore di aspirazione in acciaio inossidabile, fondello e staffe lavorati a CNC in alluminio billet e corpo silenziatore anodizzato
- Rete frangifiamma rimovibile inclusa; frangifiamma di ricambio venduto separatamente

APPLICAZIONI	COD. ART.
YAMAHA	
YFZ450 04-13	1830-0101

DESCRIZIONE	COD. ART.
Frangifiamma di ricambio	1861-0181

APPLICAZIONI	COD. ART.
YAMAHA (CONT)	
YXR660FA Rhino 04-07	1830-0170

DICHIARAZIONE DI NON RESPONSABILITÀ: PER INFORMAZIONI IMPORTANTI RIGUARDANTI LA GARANZIA E LA CONFORMITÀ CON LE NORMATIVE VIGENTI SUL CONTROLLO DELL'INQUINAMENTO ACUSTICO E DELLE EMISSIONI DEI VEICOLI, VEDERE PAGINA 4.

I codici articolo in **GRASSETTO GRIGIO** sono novità 2024

SISTEMI DI SCARICO ATV XTREME

- Sistemi di scarico ad alta potenza; il modo più sicuro di aumentare la potenza e l'accelerazione del tuo ATV
- La nichelatura duplex ad alta brillantezza offre una finitura resistente e durevole per i migliori ATV in circolazione
- Testati in gara e collaudati per il massimo delle prestazioni
- Silenziatore ovale o in acciaio incluso in alcuni modelli, come indicato



APPLICAZIONI	COD. ART.
HONDA	
ATC250R 85-86	**D00-2009**
FL250 Odyssey 77-84	**D00-2014**[1]
FL350 Odyssey 85	**D00-2012**[1]

APPLICAZIONI	COD. ART.
POLARIS	
Trail Blazer 250 96-06	**D00-5005**[2]
Scrambler/Sport 400L 95-03	**D00-5013**[1]
Sport 400L 96-97	**D00-5005**[2]
Trail Blazer 400 03	**D00-5013**[1]

APPLICAZIONI	COD. ART.
YAMAHA	
YTZ250 Tri-Z 85-86	**D00-4009**

[1] Silenziatore in acciaio incluso.
[2] Silenziatore ovale incluso.

SCARICHI RACING PER ATV A 2 TEMPI

- Sistemi di scarico ad alta potenza; il modo più sicuro di aumentare la potenza e l'accelerazione del tuo ATV
- Testati in gara e collaudati per il massimo delle prestazioni
- Realizzati artigianalmente
- Usare un silenziatore di serie o DG Type II

SILENZIATORI ATV OVALI DG TYPE II

- Silenziatori in alluminio leggero 6061-T6 in grado di sprigionare tutta la potenza ed eliminare il rumore
- Sound roboante di tipo factory e struttura a flusso libero con esclusivo inserto interno con il 42% di area traforata per una maggiore potenza
- I silenziatori per Yamaha YFS200 Blaster e YFZ350 Banshee hanno le estremità cromate
- Sostituibili e ripristinabili

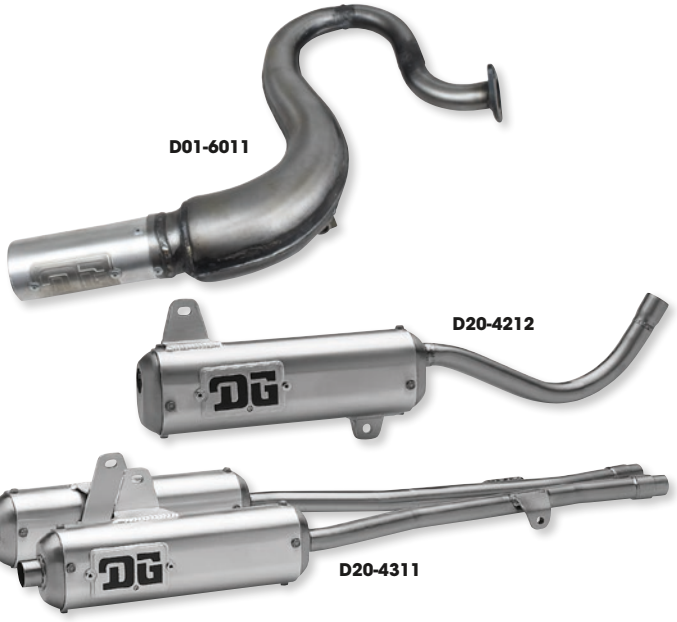

APPLICAZIONI	COD. ART. SOLO COLLETTORE	COD. ART. SOLO SILENZIATORE
HONDA		
ATC250R 81-82	-	**D20-2214**
83-84 ATC250R	**D01-2010**	**D20-2213**
ATC250R 85-86	-	**D20-2212**
KAWASAKI		
KFX 80 03-06	**D01-6011**[2]	-
POLARIS		
Trail Blazer 250 96-06	**D01-5005**[1]	-
Scrambler 400 4x4 94-03	-	**D20-5410**
Sport 400L 96-99	-	**D20-5410**
Trail Blazer 400 96-97, 03	-	**D20-5410**

APPLICAZIONI	COD. ART. SOLO COLLETTORE	COD. ART. SOLO SILENZIATORE
SUZUKI		
LT80 QuadSport 87-05	**D01-6011**[2]	-
YAMAHA		
YFS200 Blaster 88-06	-	**D20-4212**[3]
YTZ250 Tri-Z 85-86	**D01-4009**	**D20-4211**
YFZ350 Banshee 87-06	-	**D20-4311**[3,4]

[1] Silenziatore ovale incluso.
[2] Silenziatore interno incluso.
[3] Estremità cromate.
[4] Coppia (sinistra e destra).

SILENZIATORE SLIP-ON SPORT SERIES RCM II

CON FRANGIFIAMMA

- Progettato per la massima coppia e potenza lungo la curva di coppia
- Dotato di un resistente corpo in acciaio con spessore di calibro 16 e un leggero tappo posteriore in alluminio
- Frangifiamma di tipo a rete rimovibile incluso
- Si installa in pochi minuti sul collettore di serie
- Corpo silenziatore con materiale fonoassorbente sostituibile
- Inserto interno antirumore opzionale disponibile separatamente



APPLICAZIONI	COD. ART.
ARCTIC CAT	
DVX400 04-08	**1831-0237**
HONDA	
TRX250 EX/X 01-18	**1831-0543**
TRX250X 87-93	**1831-0230**
TRX300EX/X 93-12	**1831-0230**

APPLICAZIONI	COD. ART.
KAWASAKI	
KFX400 03-06	**1831-0237**
KFX450 08-13	**1831-0380**
POLARIS	
500 Predator 03-04	**1831-0234**
500 Predator 05-07	**1831-0235**

APPLICAZIONI	COD. ART.
SUZUKI	
LT-Z250 QuadSport 04-11	**1831-0562**
LT-Z400 QuadSport 03-14	**1831-0237**
YAMAHA	
YFM350 Raptor 04-14	**1831-0233**
YFM660R Raptor 01-05	**1831-0232**
YFM700R Raptor 06-14	**1831-0426**

DICHIARAZIONE DI NON RESPONSABILITÀ: PER INFORMAZIONI IMPORTANTI RIGUARDANTI LA GARANZIA E LA CONFORMITÀ CON LE NORMATIVE VIGENTI SUL CONTROLLO DELL'INQUINAMENTO ACUSTICO E DELLE EMISSIONI DEI VEICOLI, VEDERE PAGINA 4.

I codici articolo in GRASSETTO GRIGIO sono novità 2024



SILENZIATORE SLIP-ON UTILITY SERIES RCM II

- Progettato per la massima coppia e potenza lungo la curva di coppia
- Realizzato con un resistente corpo in acciaio avente spessore di calibro 16 e un leggero tappo posteriore in alluminio
- Dotato di un livello sonoro "basso" di 86-92 dB
- Frangifiamma di tipo a rete rimovibile incluso
- Si installa in pochi minuti sul collettore di serie
- Corpo silenziatore con materiale fonoassorbente sostituibile

APPLICAZIONI	COD. ART.
ARCTIC CAT	
400 06-09	**1831-0774**
500 06-09	**1831-0774**
500 13-17	**1831-0775**
550 11-14	**1831-0775**
650H1 06-08	**1831-0775**
700 Diesel 08-15	**1831-0774**
700 Mud Pro 15-16	**1831-0775**
Altera 700 18	**1831-0775**
Thundercat 08-09	**1831-0775**
1000 TRV 10-14	**1831-0775**

APPLICAZIONI	COD. ART.
CAN-AM	
Outlander 400 08-15	**1831-0773**
Outlander 500 09-12	**1831-0773**
Outlander 500 13-15	**1831-0772**
Outlander 570 16	**1831-0772**
Outlander MAX 570 16	**1831-0772**
Outlander 650 13-18	**1831-0772**
Outlander 800 09-11	**1831-0773**
Outlander 800R 12-15	**1831-0772**
Outlander 850/XT/X 16-18	**1831-0772**
Outlander 1000 12-18	**1831-0772**

APPLICAZIONI	COD. ART.
HONDA	
TRX420 Rancher 09-13	**1831-0547**
TRX450 Foreman 98-01	**1831-0548**
TRX500 Foreman 05-06	**1831-0549**
TRX650 03-18	**1831-0551**
YAMAHA	
YFM400 Big Bear 00-12	**1831-0560**
YFM600 Grizzly 98-02	**1831-0558**
YFM660 Grizzly 02-08	**1831-0559**
YFM700 Grizzly 07-18, Kodiak 700 16-18	**1831-0581**



SILENZIATORI CON INSERTO INTERNO BRUTE SILENT

PER YAMAHA

- Silenziatori di ricambio economici per ATV utility a 4 tempi
- I silenziatori sono rinforzati, in acciaio e si installano sul collettore di serie
- Duplicano il range di potenza OEM
- Rifiniti con resistente verniciatura nera resistente alle alte temperature

APPLICAZIONI	COD. ART.
YFM350FW Big Bear 87-99	**D24-4350**

APPLICAZIONI	COD. ART.
YFM400FW Kodiak 93-99	**D24-4386**



SILENZIATORI IN ACCIAIO UNIVERSALI A INSTALLAZIONE RAPIDA

- Idonei per i vecchi ATV a 2 o 4 tempi e le applicazioni custom
- Modello da 25,4 mm (1") compatibile con la maggior parte degli ATV 100/125cc, modello da 28,6 mm ($1^1/_8$") compatibile con la maggior parte degli ATV 250 cc e modello da 32 mm ($1^1/_4$") compatibile con la maggior parte degli ATV di grandi dimensioni
- Le misure si riferiscono al diametro interno della zona di montaggio

DESCRIZIONE	COD. ART.
25,4 mm (1")	**D23-91000**

DESCRIZIONE	COD. ART.
28,6 mm ($1^1/_8$")	**D23-91125**

DESCRIZIONE	COD. ART.
32 mm ($1^1/_4$")	**D23-91250**

DICHIARAZIONE DI NON RESPONSABILITÀ: PER INFORMAZIONI IMPORTANTI RIGUARDANTI LA GARANZIA E LA CONFORMITÀ CON LE NORMATIVE VIGENTI SUL CONTROLLO DELL'INQUINAMENTO ACUSTICO E DELLE EMISSIONI DEI VEICOLI, VEDERE PAGINA 4.

I codici articolo in **GRASSETTO GRIGIO** sono novità 2024



SISTEMI FACTORY 4.1™

IMPIANTI E SILENZIATORI SLIP-ON

- Il sistema è dotato di collettore e tubo di raccordo PowerBomb o MegaBomb
- Silenziatori slip-on disponibili in titanio con finitura naturale o acciaio inossidabile
- Potenza e prestazioni di livello superiore a tutti i regimi
- Esclusive tecnologie brevettate Chamber Core, MegaBomb e PowerBomb
- Factory Forward Engineering: centralizza le masse e aumenta la maneggevolezza del veicolo
- Realizzati con materiali americani di altissima qualità
- Personalizzabili grazie agli appositi inserti tuning e al modulo frangifiamma
- Soddisfano i requisiti AMA sulla maggior parte dei modelli; inserti disponibili per gli altri

APPLICAZIONI	DESCRIZIONE	COD. ART.
HONDA		
TRX450R 04-14	Silenziatore slip-on in anodizzato con fondello in carbonio	**1831-0678**
YAMAHA		
YFZ450R 09-20, YFZ450X 10-11	Impianto in titanio con finitura anodizzata blu con silenziatore Factory 4.1 RCT, collettore PowerBomb e fondello in fibra di carbonio	**1830-0383**
	Impianto in titanio con finitura anodizzata blu con silenziatore Factory 4.1 RCT, collettore MegaBomb e fondello in fibra di carbonio	**1830-0410**
	Silenziatore slip-on in titanio con finitura naturale e fondello in fibra di carbonio	**1831-0610**



SILENZIATORE SLIP-ON Q4

- Sviluppato grazie all'esperienza accumulata durante tanti anni di gare offroad
- Inserto con design Twin-stage per una diminuzione della rumorosità e maggiore durata del materiale fonoassorbente
- Dotato di frangifiamma standard
- Compatibile con collettori di serie e PowerBomb

APPLICAZIONI	COD. ART.
HONDA	
TRX450R 04-14	**1831-0676**
YAMAHA	
YFM250 08-13	**1831-0403**
YFZ450 04-09/12-15	**1831-0358**

APPLICAZIONI	COD. ART.
YAMAHA (CONT)	
YFZ450R 09-20, YFZ450X 10-11	**1831-0518**
YFM700 Raptor 06-20	**1831-0648**[1]

[1] Q4 HEX.

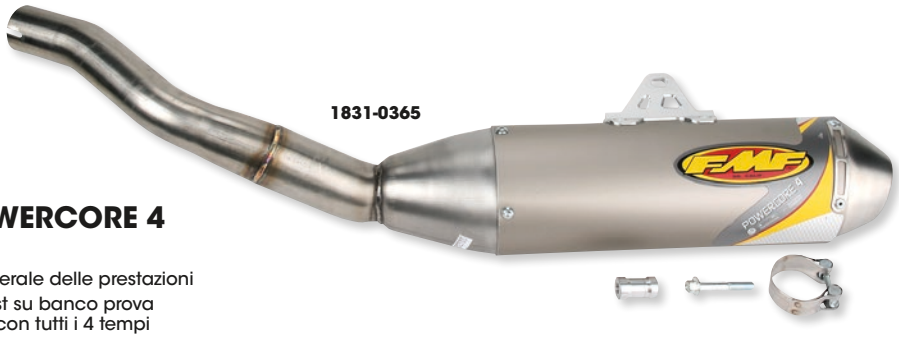

SILENZIATORE SLIP-ON POWERCORE 4 CON FRANGIFIAMMA

- Fondello Hi-Flo per un miglioramento generale delle prestazioni
- Progettato al computer e sottoposto a test su banco prova per assicurare la massima compatibilità con tutti i 4 tempi
- L'aumento della dispersione sonora in uscita garantisce un flusso maggiore dei gas di scarico e promuove un incremento di potenza
- Tubo di raccordo coordinato in acciaio inossidabile dal peso ultraleggero
- L'inserto tondo traforato in acciaio consente un flusso ottimale grazie alla tecnologia Hi-Flo
- L'esclusivo materiale fonoassorbente di FMF a trama intrecciata assicura massima durata e dispersione sonora
- Il corpo ellittico in alluminio ha le dimensioni perfette per raggiungere prestazioni di livello superiore (forma e materiale possono variare, vedere eventuali note)
- Inserto interno antirumore opzionale per la riduzione del livello di rumorosità
- Il frangifiamma di tipo a rete non ostruisce il flusso di scarico e non influisce sulle prestazioni

APPLICAZIONI	COD. ART.
HONDA	
TRX450R 04-14	**1831-0675**[1]
SUZUKI	
YFM250 Raptor 08-15/250R Raptor 11	**1831-0402**
YFZ450 04-09/12-15	**1831-0365**

APPLICAZIONI	COD. ART.
SUZUKI (CONT)	
YFZ450R 09-19, YFZ450X 10-11	**1831-0517**
YFM700 Raptor 16-20	**1831-0647**[1]

[1] PowerCore 4 Hex.

DICHIARAZIONE DI NON RESPONSABILITÀ: PER INFORMAZIONI IMPORTANTI RIGUARDANTI LA GARANZIA E LA CONFORMITÀ CON LE NORMATIVE VIGENTI SUL CONTROLLO DELL'INQUINAMENTO ACUSTICO E DELLE EMISSIONI DEI VEICOLI, VEDERE PAGINA 4.

I codici articolo in GRASSETTO GRIGIO sono novità 2024

COLLETTORI POWERBOMB

- Presenza di modulo posizionato all'inizio del collettore per consentire applicazioni specifiche
- Il particolare rigonfiamento "Bomb" aumenta le prestazioni e garantisce un aumento della potenza del 10%
- Agisce come una sorta di "pre-silenziatore" che diminuisce i decibel in uscita
- L'espansione e la contrazione delle onde sonore dello scarico attraverso il sistema determinano un aumento del flusso
- Disponibili in acciaio inossidabile per la massima resistenza combinata a un peso ultraleggero



APPLICAZIONI	COD. ART.
HONDA	
TRX450R 04-05	**1832-0007**
KAWASAKI	
KFX400 03-06	**1832-0068**

APPLICAZIONI	COD. ART.
SUZUKI	
LTZ400 03-14	**1832-0068**
YAMAHA	
YFZ450 04-09/12-15	**FMF044033**

APPLICAZIONI	COD. ART.
YAMAHA (CONT)	
YFZ450R 09-20, YFZ450X 10-11	**1832-0070**



1860-1050

1860-0501





FMF040198

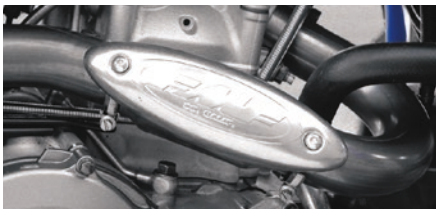

1861-0043

RICAMBI E ACCESSORI PER SCARICO FMF

DESCRIZIONE	COD. ART.
FACTORY 4.1	
Fondello conico di ricambio, titanio	**1860-0503**
Kit anello di sicurezza e spirale RCT di ricambio (2 anelli inclusi)	**1860-1050**
POWERCORE 2	
Fondello conico di ricambio, 25,4 mm (1,0")	**FMF020462**
POWERCORE 4	
Fondello conico di ricambio, taglio dritto, acciaio inossidabile	**1860-0500**
Fondello conico di ricambio, taglio diagonale, acciaio inossidabile	**1860-0501**
Fascetta grande senza o-ring	**FMF040198**
POWERCORE 4 HEX	
Inserto frangifiamma	**1860-0703**

DESCRIZIONE	COD. ART.
Q4	
Fondello conico di ricambio, taglio dritto, acciaio inossidabile	**1860-0500**
Fondello conico di ricambio, taglio diagonale, acciaio inossidabile	**1860-0501**
Fondello conico di ricambio, acciaio inossidabile	**1860-1049**
TITANIUM 4	
Molle e clip di ricambio	**FMF040186**
PROTEZIONE PARACALORE	
Protezione paracalore universale in acciaio inossidabile per collettore	**1861-0043**
Protezione paracalore universale in titanio per collettore	**1861-0169**



4320-2199



4320-2200



4320-2202



4320-2203



4320-2204



4320-2201

RICAMBI ADESIVI SCARICO FMF

- Sostituiscono gli adesivi del silenziatore ormai logori

DESCRIZIONE	COD. ART.
Adesivo di ricambio Factory 4.1	**4320-2199**
Coppia adesivi logo Factory 4.1 Hex PowerCore Stile B	**4320-2200**
Adesivo di ricambio Powercore 2.1	**4320-2202**

DESCRIZIONE	COD. ART.
Adesivo di ricambio Shorty Powercore 2.1	**4320-2203**
Adesivo di ricambio Powercore 4	**4320-2204**
Adesivo di ricambio Q4 Hex	**4320-2201**

DICHIARAZIONE DI NON RESPONSABILITÀ: PER INFORMAZIONI IMPORTANTI RIGUARDANTI LA GARANZIA E LA CONFORMITÀ CON LE NORMATIVE VIGENTI SUL CONTROLLO DELL'INQUINAMENTO ACUSTICO E DELLE EMISSIONI DEI VEICOLI, VEDERE PAGINA 4.

I codici articolo in **GRASSETTO GRIGIO** sono novità 2024

MARMITTA A ESPANSIONE GOLD SERIES FATTY™



FMF-H12

- Progettata al computer e sottoposta a test su banco prova per ottenere un guadagno di potenza nei punti critici
- Sensibile aumento generale di potenza
- La tecnica di stampaggio Tru-Flo assicura compatibilità ottimale e prestazioni eccezionali
- Realizzata in acciaio resistente con spessore di calibro 19 e caratterizzata da finitura nichelata

APPLICAZIONI	DESCRIZIONE	COD. ART.
HONDA		
ATC250R 85-86	Marmitta a espansione Fatty	**FMF-H12**
KAWASAKI		
KFX80 03-06	Marmitta a espansione Fatty	**FMF023037**[1]
SUZUKI		
LT80 Quad Sport 87-06	Marmitta a espansione Fatty	**FMF023037**[1]
LT500R Quad Racer 87-90	Marmitta a espansione Fatty	**FMF-S15**

APPLICAZIONI	DESCRIZIONE	COD. ART.
YAMAHA		
YFS200 Blaster 88-06	Marmitta a espansione Fatty	**FMF-Y37**
YFZ350 Banshee 87-06	Set marmitte a espansione Fatty (2 pz)	**FMF-Y44**[1]

[1] Da utilizzarsi con silenziatori FMF.



FMF-8204

SILENZIATORE POWERCORE 2

- Il silenziatore FMF per 2 tempi più popolare
- Corpo ellittico con inserto traforato per prestazioni eccezionali in ogni condizione
- Dotato di fondello Performance Flow e collettore d'uscita nichelato

APPLICAZIONI	COD. ART.
KAWASAKI	
KFX80 03-06	**FMF023038**[1]
SUZUKI	
LT80 Quad Sport 87-06	**FMF023038**[1]

APPLICAZIONI	COD. ART.
YAMAHA	
YFS200 Blaster 88-06	**FMF-8204**
YFZ350 Banshee 87-06 (set di 2 pz)	**FMF-8205**[1]

[1] Da utilizzarsi con marmitte a espansione FMF.



SILENZIATORE POWERCORE

PER HONDA ATC250R 85-86

- Il silenziatore Powercore dona alla tua moto un sound profondo, garantendo al tempo stesso prestazioni ottimali e ben bilanciate
- Il corpo del silenziatore è stato realizzato in alluminio 6061-T6 con attacchi lavorati e finitura anodizzata chiara per risaltarne la lucentezza

DESCRIZIONE	COD. ART.
Silenziatore Powercore	**FMF-610**

DICHIARAZIONE DI NON RESPONSABILITÀ: PER INFORMAZIONI IMPORTANTI RIGUARDANTI LA GARANZIA E LA CONFORMITÀ CON LE NORMATIVE VIGENTI SUL CONTROLLO DELL'INQUINAMENTO ACUSTICO E DELLE EMISSIONI DEI VEICOLI, VEDERE PAGINA 4.

I codici articolo in GRASSETTO GRIGIO sono novità 2024



FMF-SA8204

SILENZIATORE TURBINECORE 2 CON FRANGIFIAMMA

- Il corpo dotato di profilo dritto e il fondello in acciaio inossidabile Performance Flow assicurano resistenza, durata e potenza di massimo livello

APPLICAZIONI	COD. ART.
YAMAHA	
YFS200 Blaster 88-06	**FMF-SA8204**[1]
YAMAHA (CONT)	
YFZ350 Banshee 87-06 (set di 2 pz.)	**FMF-SA8205**[1]

[1] Da utilizzarsi con marmitte a espansione FMF.



FMF020461

FONDELLI CONICI DI RICAMBIO

DESCRIZIONE	COD. ART.
POWERCORE 2	
25,4 mm (1,0")	**FMF020461**
31,8 mm (1,250")	**FMF020462**
TURBINECORE 2	
31,8 mm (1,250")	**FMF020464**
34,9 mm (1,375")	**FMF020465**



FASCETTA PER SILENZIATORE 2 TEMPI

- Misura universale per silenziatori/ frangifiamma 2 tempi
- Vendita singola

DESCRIZIONE	COD. ART.
Fascetta per silenziatore 2 tempi	**1860-0935**



FMF011385



KIT MOLLE/O-RING

- Molle per ATV Honda e Yamaha

DESCRIZIONE	TIPO KIT	COD. ART.
HONDA		
TRX250R FourTrax 86-89	Kit molle/o-ring collettori	**FMF011385**
	O-ring scarico, nero	**1860-2408**
YAMAHA		
YFZ350 Banshee 87-06	Kit molle/o-ring collettori	**FMF011319**
	O-ring scarico, verde	**1860-2396**



FMF12-002

KIT MATERIALE FONOASSORBENTE PER SILENZIATORE

- La lana di vetro di ricambio Owens-Corning assicura al silenziatore un funzionamento corretto e costante nel tempo

DESCRIZIONE	COD. ART.
2 tempi	**FMF12-002**
4 tempi	**FMF12-004**

DICHIARAZIONE DI NON RESPONSABILITÀ: PER INFORMAZIONI IMPORTANTI RIGUARDANTI LA GARANZIA E LA CONFORMITÀ CON LE NORMATIVE VIGENTI SUL CONTROLLO DELL'INQUINAMENTO ACUSTICO E DELLE EMISSIONI DEI VEICOLI, VEDERE PAGINA 4.

I codici articolo in **GRASSETTO GRIGIO** sono novità 2024

PRO CIRCUIT

SILENZIATORI/SISTEMI DI SCARICO 4 TEMPI

Grazie alla tecnologia d'avanguardia e a numerosi test in condizioni d'uso reali, i sistemi di scarico Pro Circuit per 4 tempi aumentano le prestazioni complessive con potenze esplosive ai medi, bassi e alti regimi. Poiché sono costruiti per resistere anche alle condizioni più violente, questi sistemi sono in grado di offrire anni di prestazioni fuoristrada o su pista ineguagliabili.



SISTEMI DI SCARICO T-4

PER HONDA TRX450R SPORTRAX 04-05

- Sistemi di scarico completi
- Il sistema di scarico T-4 dispone di un corpo silenziatore in alluminio spazzolato 6061-T6 ultraleggero con fondello e tubo d'innesto in acciaio inossidabile
- Il design avanzato assicura una risposta dell'acceleratore fulminea e una risposta più veloce e pronta durante le forti accelerazioni
- Il design con fondello modulare lavorato a CNC fornisce una potenza regolabile, con un rimodellamento senza sforzo al range di potenza della macchina
- Testati a lungo su pista e banco di prova
- I silenziatori includono frangifiamma con rete metallica che può essere rimossa per le gare a circuito chiuso
- La vite a brugola in acciaio agevola le operazioni di sostituzione del materiale fonoassorbente
- Esclusivo materiale fonoassorbente in fibra di vetro di tipo "E"
- Collettore e tubi di raccordo in acciaio inossidabile inclusi

DESCRIZIONE	COD. ART.
Sistemi di scarico T4	**1830-0065**



1830-0065

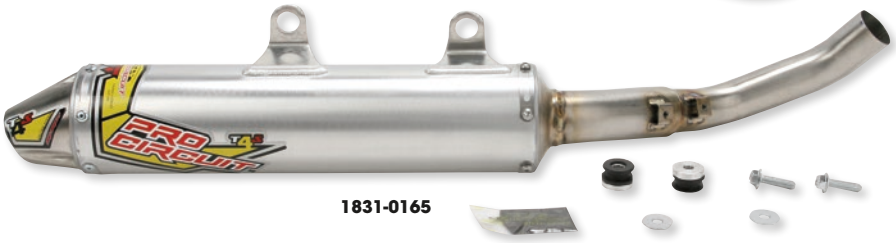

1831-0165

SISTEMI DI SCARICO E SILENZIATORI T-4

- Erogazione di potenza e sound migliorati
- Il corpo è stato realizzato in alluminio spazzolato 6061-T6 ultraleggero, mentre il fondello e il tubo d'innesto sono in acciaio inossidabile
- I fondelli consentono di regolare l'erogazione di potenza per diversi stili di guida e tipi di terreno
- I silenziatori includono frangifiamma con rete metallica che può essere rimossa per le gare a circuito chiuso
- Le viti a brugola in acciaio agevolano le operazioni di sostituzione del materiale fonoassorbente
- Esclusivo materiale fonoassorbente in fibra di vetro di tipo "E" (materiale fonoassorbente extra incluso)

APPLICAZIONI	DESCRIZIONE	COD. ART.
HONDA		
TRX450R Sportrax 04-05	Sistema di scarico	**1830-0065**[1, 2]

APPLICAZIONI	DESCRIZIONE	COD. ART.
YAMAHA		
YFM700R Raptor 06-14	Silenziatore	**1831-0165**

[1] Include tubo di raccordo.
[2] Include collettore.

COLLETTORI IN ACCIAIO INOSSIDABILE

PER HONDA TRX400EX/X FORTRAX/ SPORTRAX 99-15

- I collettori in acciaio inossidabile dalla forma speciale migliorano le prestazioni rispetto a quelli di serie
- Realizzati in acciaio inossidabile 304 per assicurare la massima durata e resistenza alla corrosione



DESCRIZIONE	COD. ART.
Collettori in acciaio inossidabile	**4QH99400H**

DICHIARAZIONE DI NON RESPONSABILITÀ: PER INFORMAZIONI IMPORTANTI RIGUARDANTI LA GARANZIA E LA CONFORMITÀ CON LE NORMATIVE VIGENTI SUL CONTROLLO DELL'INQUINAMENTO ACUSTICO E DELLE EMISSIONI DEI VEICOLI, VEDERE PAGINA 4.

I codici articolo in GRASSETTO GRIGIO sono novità 2024

SILENZIATORI/SISTEMI DI SCARICO 2 TEMPI

I sistemi di scarico Pro Circuit per motori a 2 tempi sono appositamente studiati per chi desidera il massimo delle prestazioni Le marmitte aftermarket con il più grande successo nel mondo dell'offroad. Questi sistemi hanno dimostrato più volte di essere i preferiti da parte dei piloti professionisti e degli appassionati che desiderano potenza e prestazioni.

PQH86250P

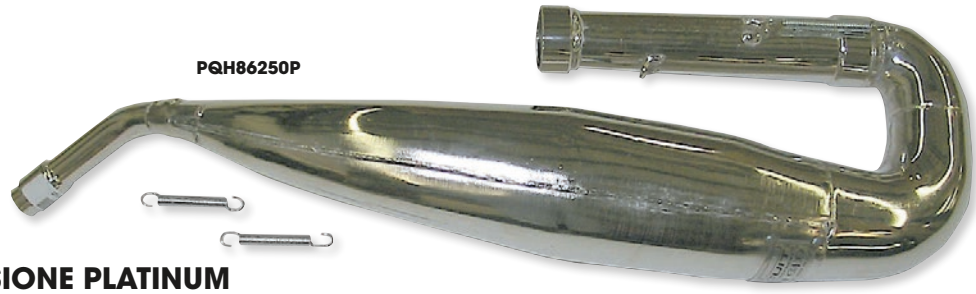

MARMITTA A ESPANSIONE PLATINUM

- Ispirata alla serie Works, vincitrice del campionato mondiale, la marmitta a espansione della serie Platinum è dotata di un rivestimento che protegge dall'usura quotidiana
- L'esclusiva tecnologia di nichelatura conferisce alla superficie maggiore resistenza all'abrasione e migliora l'estetica
- Struttura in acciaio al carbonio calmato di altissima qualità che permette alla marmitta di adattarsi perfettamente alla forma della moto e alle prestazioni
- Saldature ribattute a mano
- Targhetta con nome impresso e flangia di scarico lavorata a CNC
- Staffe e collettore d'uscita rinforzati per una maggiore resistenza e durata

APPLICAZIONI	COD. ART.
HONDA	
TRX250R FourTrax 86-89	**PQH86250P**
YAMAHA	
YFS200 Blaster 88-06	**PQY88200P**
YAMAHA (CONT)	
YFZ350 Banshee 87-06 (tutti)	**PQY87350P**[1, 2]

[1] Vendita in coppia.
[2] Da utilizzare con silenziatore Pro Circuit.

SQH86250-304



SILENZIATORE 304 FACTORY SOUND

- Con una sezione intermedia più lunga, il silenziatore Factory Sound è l'ideale per tutti coloro che desiderano mantenere sotto controllo il rumore prodotto e riconoscere immediatamente quando il motore va in fuorigiri
- Perfetto per sostituire il silenziatore originale e migliorare al contempo le prestazioni
- Corpo in alluminio spazzolato 6061-T6
- Tubo d'innesto in acciaio inossidabile 304
- Staffe di montaggio a doppia parete
- Fondello in acciaio inossidabile 304 con omologazione FIM
- Viti a brugola in acciaio per rimontaggio e sostituzione materiale fonoassorbente
- Esclusivo materiale fonoassorbente in fibra di vetro di tipo "E"

APPLICAZIONI	COD. ART.
HONDA	
TRX250R FourTrax 86-89	**SQH86250-304**
YAMAHA	
YFS200 Blaster 88-06	**SQY88200-304**
YAMAHA (CONT)	
YFZ350 Banshee 87-06 (tutti)	**1831-0141**[1, 2, 3]

[1] Vendita in coppia.
[2] Da utilizzarsi con marmitte a espansione Pro Circuit.
[3] Fondello stile Euro.



1861-0019 **1861-0020** **1861-0017** **1861-0445** **1861-0015**

PARTI DI RICAMBIO PER SCARICHI

- Gli inserti antirumore producono un sound più moderato
- I fondelli sono disponibili in diversi formati, per consentire la taratura di precisione dell'erogazione della potenza per differenti stili di guida e terreni

DESCRIZIONE	COD. ART.
Quiet Tip modulare per corpo silenziatore da 88,9 mm (3,5")	**1861-0019**
Quiet Tip modulare per corpo silenziatore da 102 mm (4,0")	**1861-0020**
Fondello per corpo silenziatore da 88,9 mm (3,5") (inossidabile) (modelli precedenti al modello -07)	**1861-0017**

DESCRIZIONE	COD. ART.
Inserto: base da 38,1 mm/102 mm (1,50"/4") (modelli 07)	**1861-0445**
Inserto: base da 41,3 mm/102 mm (1, 625"/4") (modelli 07)	**1861-0444**
Ricambio rete frangifiamma	**1861-0015**
Rete frangifiamma per sistemi di scarico doppi T6	**1860-1574**

DICHIARAZIONE DI NON RESPONSABILITÀ: PER INFORMAZIONI IMPORTANTI RIGUARDANTI LA GARANZIA E LA CONFORMITÀ CON LE NORMATIVE VIGENTI SUL CONTROLLO DELL'INQUINAMENTO ACUSTICO E DELLE EMISSIONI DEI VEICOLI, VEDERE PAGINA 4.

I codici articolo in GRASSETTO GRIGIO sono novità 2024

MOOSE RACING

FONDELLI SCARICO

- Migliorano lo scarico OEM scolorito senza spendere una fortuna
- Facili da installare
- Assicurano alte prestazioni e sono stati realizzati in alluminio billet lavorato a CNC
- Uscita di scarico con angolo di 15° e fori decorativi sul bordo del fondello
- La forma angolare consente di dirigere il flusso di scarico verso il basso, lontano dal parafango e dalla parte posteriore
- Possono essere utilizzati con o senza frangifiamma di serie



1861-0723



1861-0483

APPLICAZIONI	COD. ART.
KAWASAKI	
Teryx 750 08-12	**1861-0481**
YAMAHA	
YFM350 Warrior 86-04	**1861-0723**
YFM350 Wolverine 95-05	**1861-0723**

APPLICAZIONI	COD. ART.
YAMAHA (CONT)	
Raptor 350 06-12	**1861-0723**
YFZ450 04-11	**1861-0723**
Grizzly 550 09-13	**1861-0483**
Raptor 660 01-05	**1861-0723**

APPLICAZIONI	COD. ART.
YAMAHA (CONT)	
Raptor 700 06-13	**1861-0723**
Grizzly 700 07-13	**1861-0483**
Rhino 700 08-13	**1861-0485**

MOOSE RACING



1861-0611

PROTEZIONE COLLETTORE/ MARMITTA A ESPANSIONE 4 TEMPI

- Protezione per marmitta a espansione e collettore a un prezzo competitivo pensata per piloti non professionisti
- Una robusta protezione per il tuo scarico fragile e costoso
- Acciaio inossidabile con uno spessore di 1,6 mm ($^1/_{16}$"); lungo 254 mm (10")
- Aiuta a prevenire le ammaccature che causano una diminuzione di potenza

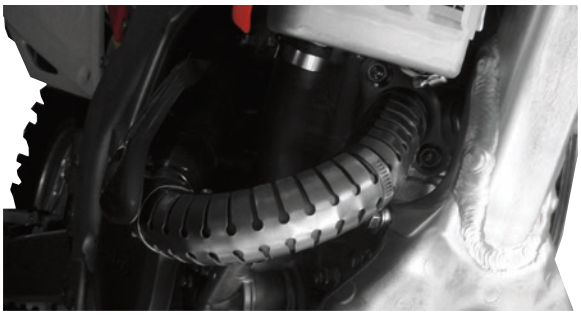

- Il COD. ART. 1861-0611 è utilizzabile con collettori di diametro da 31,8 mm a 38,1 mm (da 1,25" a 1,5") (250 4 tempi)
- Il COD. ART. 1861-0612 è utilizzabile con collettori di diametro a partire da 38,1 mm (1,5") (450 4 tempi)

DESCRIZIONE	COD. ART.
250 4 tempi	**1861-0611**

DESCRIZIONE	COD. ART.
450 4 tempi	**1861-0612**

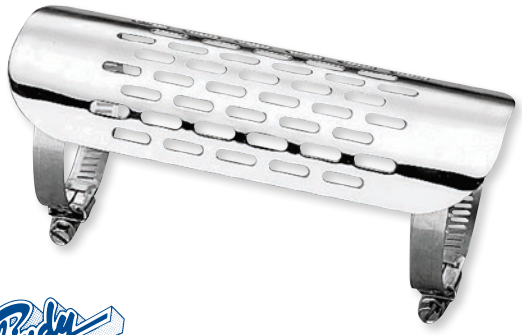

Shindy PRODUCTS

PROTEZIONE PARACALORE UNIVERSALE

- Protezione paracalore universale su misura in acciaio inossidabile
- Applicazione universale
- Compatibile con collettori di dimensioni che vanno da 38,1 mm a 54 mm ($1^1/_2$" a $2^1/_8$")
- Dimensioni di circa 184 mm x 76,2 mm ($7^1/_4$" x 3")
- Vendita singola

DESCRIZIONE	COD. ART.
Protezione paracalore universale	**1861-0869**



NELSON-RIGG COVERS · LUGGAGE · RAINWEAR

PROTEZIONE PARACALORE

- Struttura in alluminio
- Logo Nelson-Rigg tagliato al laser
- Include morsetto per tubo in acciaio inossidabile per montaggio universale
- Protegge i bagagli senza portapacchi dai tubi di scarico bollenti
- Dimensioni: 18 cm LUNG x 83 mm LARG x 25 mm ALT (7" x $3^1/_4$" x 1")

DESCRIZIONE	COD. ART.
Protezione paracalore	**1861-1515**

SCAR

PROTEZIONE PARACALORE UNIVERSALE PER SCARICO

- Protezione paracalore universale per scarico 4 tempi
- Struttura in acciaio inossidabile
- Compatibile con collettore di scarico da 26 mm a 50 mm
- Perfetta per collettori aftermarket forniti senza protezione paracalore
- Materiale di montaggio incluso (due fascette Serflex) per un'installazione facile
- Dimensioni: 193 mm x 59 mm



DESCRIZIONE	COD. ART.
Protezione paracalore universale per scarico	**1861-0781**

DICHIARAZIONE DI NON RESPONSABILITÀ: PER INFORMAZIONI IMPORTANTI RIGUARDANTI LA GARANZIA E LA CONFORMITÀ CON LE NORMATIVE VIGENTI SUL CONTROLLO DELL'INQUINAMENTO ACUSTICO E DELLE EMISSIONI DEI VEICOLI, VEDERE PAGINA 4.

I codici articolo in GRASSETTO GRIGIO sono novità 2024

M702



MATERIALE FONOASSORBENTE COMPETITION

- Il materiale fonoassorbente utilizzato è della stessa leggerezza e qualità di quello delle nostre cartucce
- Più leggero, silenzioso e duraturo rispetto all'imbottitura in fibra di carbonio
- Resiste fino a temperature di 593 °C (1100 °F)
- La confezione da 250 g è adatta per la maggior parte delle applicazioni a 2 tempi
- La confezione da 500 g è idonea per la sostituzione del materiale fonoassorbente per la maggior parte dei silenziatori a 4 tempi
- Disponibile in confezioni sfuse da 250, 500 e 750 grammi

DESCRIZIONE	COD. ART.
Confezione da 250 grammi	M702
Confezione da 500 grammi	1860-0060
Confezione da 750 grammi	1860-0575



MATERIALE FONOASSORBENTE IN FIBRA DI VETRO

- Sostituisci l'imbottitura ormai logorata del tuo silenziatore per una maggiore potenza e una guida meno rumorosa
- Fibra di vetro a filamento lungo appositamente ideata per materiale fonoassorbente
- Le sue dimensioni di 26,5 cm x 40,5 cm (10,5" x 16") sono più che sufficienti per poter imbottire praticamente qualsiasi silenziatore a 2 tempi
- Resiste fino a temperature di 982 °C (1200 °F)

DESCRIZIONE	COD. ART.
Materiale fonoassorbente in fibra di vetro	1860-0852



KIT MATERIALE FONOASSORBENTE UNIVERSALE IN ACCIAIO INOSSIDABILE

- Uno scarico rumoroso non è sinonimo di una maggiore potenza
- Il materiale fonoassorbente logorato causa turbolenze nello scarico e un aumento della contropressione, la quale riduce a sua volta la potenza
- Utilizza questo materiale fonoassorbente a tre strati della massima qualità per il tuo silenziatore e ripristina la potenza che avevi perso
- Ideale anche per la conformità alle nuove leggi sulle emissioni acustiche
- Il kit contiene un foglio in vetro spesso 6 mm, con dimensioni di 152 cm x 51 cm (spessore $^{1}/_{4}$", 60" x 20"); lana in acciaio inossidabile di 18 cm x 51 cm (7" x 20"); una rete in acciaio inossidabile di 20,5 cm x 51 cm (8" x 20"); dodici rivetti di $^{3}/_{16}$" e istruzioni complete

DESCRIZIONE	COD. ART.
Kit materiale fonoassorbente universale in acciaio inossidabile	1860-0037



1860-0474

RIVESTIMENTO FONOASSORBENTE

- Rivestimento a due strati composto da tela metallica in acciaio inossidabile 304 e robusta lana in acciaio inossidabile resistente alle alte temperature
- Il livello delle prestazioni del motore e il rumore dello scarico vengono mantenuti a un livello più uniforme rispetto a quanto ottenuto dall'applicazione del materiale fonoassorbente direttamente intorno all'inserto interno del silenziatore
- Disponibili nelle dimensioni di 38 cm (15") e 48,5 cm (19"), ma possono essere tagliati con facilità in caso di silenziatori più corti
- Entrambe le lunghezze sono state concepite per adattarsi a inserti interni compresi tra 44 mm e 54 mm (da 1,75" a 2,125")
- Sono incluse delle fascette in acciaio inossidabile per fissare il materiale fonoassorbente intorno all'inserto interno
- Aumenta dalle 3 alle 5 volte gli intervalli di sostituzione del materiale fonoassorbente
- Ideale per essere utilizzato in combinazione con l'imbottitura fonoassorbente di Moose Racing

DESCRIZIONE	COD. ART.
38 cm (15")	1860-0473
48,5 cm (19")	1860-0474

DICHIARAZIONE DI NON RESPONSABILITÀ: PER INFORMAZIONI IMPORTANTI RIGUARDANTI LA GARANZIA E LA CONFORMITÀ CON LE NORMATIVE VIGENTI SUL CONTROLLO DELL'INQUINAMENTO ACUSTICO E DELLE EMISSIONI DEI VEICOLI, VEDERE PAGINA 4.

I codici articolo in GRASSETTO GRIGIO sono novità 2024

SISTEMI DI SCARICO
PALE DA NEVE E ATTREZZI AGRICOLI
VERRICELLI E SUPPORTI
AUDIO
ACCESSORI GENERICI E SISTEMI ANTIFURTO
PORTAPACCHI E ACCESSORI
BAULETTI E VALIGIE
PLASTICHE E CARROZZERIA
RINFORZI E PROTEZIONI
COMPONENTI MANUBRIO
CERCHI E ACCESSORI
FRENI
CINGHIE, CATENE, PIGNONI E CORONE
TRASMISSIONE
SOSPENSIONI
MOTORE E IMPIANTO DI RAFFREDDAMENTO
IMPIANTO ARIA E CARBURANTE
COMPONENTI ELETTRICI
ILLUMINAZIONE
VITERIA E ARTICOLI PROMOZIONALI
INDICE

IMBOTTITURE FONOASSORBENTI



- L'ultima novità nel campo dei materiali fonoassorbenti
- Disponibili insieme ai nostri materiali fonoassorbenti Competition e SPEC 19 a prestazioni elevate
- Universali e facili da installare
- L'imbottitura può essere tagliata in lunghezza fino a 51 cm (20") per adattarsi ai silenziatori offroad
- Durano 3-5 volte di più rispetto al materiale fonoassorbente tradizionale ed estendono la durata d'esercizio fino a 30-40 ore motore
- Le imbottiture Competition resistono fino a temperature di 593 °C (1100 °F)
- Le imbottiture Spec 19 resistono fino a temperature di 815 °C (1500 °F)
- Fornite insieme al materiale fonoassorbente per imbottire i fondelli
- Lembo di chiusura adesivo che elimina la necessità di avvolgere il materiale fonoassorbente con nastro o fili

DESCRIZIONE	COD. ART.
MATERIALE FONOASSORBENTE COMPETITION	
38 cm (15")	**1860-0573**
48,5 cm (19")	**1860-0574**

DESCRIZIONE	COD. ART.
MATERIALE FONOASSORBENTE SPEC 19	
T4 - 38 cm (15")	**1860-1720**

KIT MATERIALE FONOASSORBENTE

1860-1290



- Comprende lana in acciaio inossidabile resistente alle alte temperature intorno all'inserto interno

DESCRIZIONE	COD. ART.
Kit materiale fonoassorbente da 35,5 cm (14")	**1860-1290**
Kit materiale fonoassorbente da 38 cm (15")	**1860-1291**
Kit materiale fonoassorbente da 40,5 cm (16")	**1860-1292**

DESCRIZIONE	COD. ART.
Kit materiale fonoassorbente da 43 cm (17")	**1860-1293**
Kit materiale fonoassorbente da 45,5 cm (18")	**1860-1294**

MATERIALE FONOASSORBENTE 4 TEMPI



- Composto da fibre di vetro fini, mescolate e intrecciate fra loro
- Creato per rispettare i rigidi standard FMF di resistenza alle alte temperature
- Prestazioni e durata ottimali
- Impedisce il surriscaldamento dello scarico, prevenendo eventuali danni

DESCRIZIONE	COD. ART.
Materiale fonoassorbente 4 tempi	**1860-0828**

MATERIALE FONOASSORBENTE 2 TEMPI PREMIUM



- Fibra di vetro resistente alle alte temperature
- Perfetto per MX, in cui non è richiesto il massimo livello di assorbimento del suono

DESCRIZIONE	COD. ART.
Materiale fonoassorbente 2 tempi	**1860-0827**

MATERIALE FONOASSORBENTE PER 2 TEMPI



- La lana di vetro di ricambio Owens-Corning assicura al silenziatore un funzionamento corretto e costante nel tempo

DESCRIZIONE	COD. ART.
Materiale fonoassorbente	**FMF12-002**

DICHIARAZIONE DI NON RESPONSABILITÀ: PER INFORMAZIONI IMPORTANTI RIGUARDANTI LA GARANZIA E LA CONFORMITÀ CON LE NORMATIVE VIGENTI SUL CONTROLLO DELL'INQUINAMENTO ACUSTICO E DELLE EMISSIONI DEI VEICOLI, VEDERE PAGINA 4.

I codici articolo in GRASSETTO GRIGIO sono novità 2024



EBC BRAKES

MATERIALE FONOASSORBENTE

- Sostituzione materiale fonoassorbente per silenziatore
- Il materiale è dotato di targhetta BSAU 193T2
- La confezione contiene 250 g di lana per silenziatore

DESCRIZIONE	COD. ART.
Materiale fonoassorbente	1860-0436



maier USA

KIT STRISCE PARACALORE

- Proteggono i fianchetti laterali in plastica, il convogliatore ecc. dal calore del collettore
- Queste pratiche strisce resistenti al calore presentano un adesivo su un lato, mentre sull'altro sono realizzate in fibra di vetro alluminizzata
- Resistenti a calore costante di 204 °C (400 °F) e a calore intermittente di 260 °C (500 °F)

DESCRIZIONE	COD. ART.
15 cm x 5,1 cm (6" x 2") (set da due)	M69995
15 cm x 30,5 cm (6" x 12")	M69998
30,5 cm x 30,5 cm (12" x 12")	0521-0927
30,5 cm x 102 cm (12" x 40")	0521-0928

MOOSE RACING

PROTEZIONI PARACALORE

- Barriera al calore alluminizzata con retro adesivo
- Tessuto in fibra di vetro rivestito in alluminio che aderisce per proteggere la plastica o la fibra di vetro dal calore del motore o dello scarico
- Un foglio di 91 cm x 91 cm (36" x 36") fornisce una protezione dal calore eccellente per un'area di 8281 cm quadrati (1296 pollici quadrati)
- Disponibile anche in foglio da 45,5 cm x 45,5 cm (18" x 18") che fornisce una protezione per un'area di 2090 centimetri quadrati (324 pollici quadrati) e in forma di striscia stretta e lunga con dimensioni di 51 mm x 91 cm (2" x 36")

1861-0153

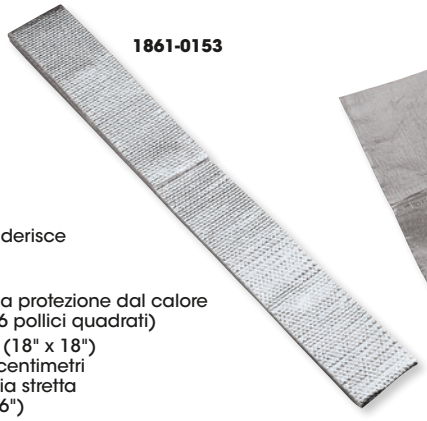

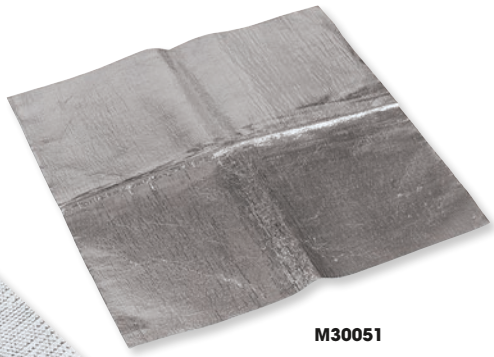

M30051

DESCRIZIONE	COD. ART.
Striscia di 51 mm x 91 cm (2" x 36")	1861-0153

DESCRIZIONE	COD. ART.
Foglio da 45,5 cm x 45,5 cm (18" x 18")	M30051

DESCRIZIONE	COD. ART.
Foglio da 91 cm x 91 cm (36" x 36")	1861-1478

VANCE & HINES

KIT BENDA PER COLLETTORE DI SCARICO

- Include fascette per benda tagliate a laser Vance & Hines, benda per collettore di scarico nera e fascette di bloccaggio in acciaio inossidabile
- La benda nera in fibra di vetro blocca il calore all'interno e riduce il calore radiante del 50%
- Include un rotolo di benda nera di 2" x 25', due fascette per benda Vance & Hines e sei fascette di bloccaggio in acciaio inossidabile

AVVISO IMPORTANTE: L'utilizzo del kit benda per collettore di scarico Vance & Hines (COD. ART. 1861-0622) potrebbe portare all'annullamento di qualsiasi garanzia del impianto di scarico su cui viene utilizzato. La benda per collettore di scarico ha la funzione di isolare il calore generato dai gas di scarico che scorrono attraverso il collettore, provocando un aumento della temperatura al di sopra del limite operativo previsto. L'utilizzo di questa benda potrebbe compromettere l'integrità del materiale del collettore e quindi portare a crepe in quest'ultimo. Questi danni non sono coperti da garanzia. • L'utilizzo della benda per collettore di scarico su un impianto di scarico rappresenta una modifica e non un utilizzo normale di un impianto di scarico. Il presente avviso è rivolto agli acquirenti in modo che possano tenere conto di questa eventualità prima di utilizzare il prodotto.



DESCRIZIONE	COD. ART.
Kit benda per scarico	1861-0622

DICHIARAZIONE DI NON RESPONSABILITÀ: PER INFORMAZIONI IMPORTANTI RIGUARDANTI LA GARANZIA E LA CONFORMITÀ CON LE NORMATIVE VIGENTI SUL CONTROLLO DELL'INQUINAMENTO ACUSTICO E DELLE EMISSIONI DEI VEICOLI, VEDERE PAGINA 4.

I codici articolo in GRASSETTO GRIGIO sono novità 2024

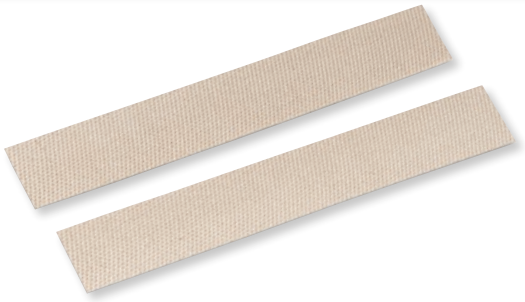

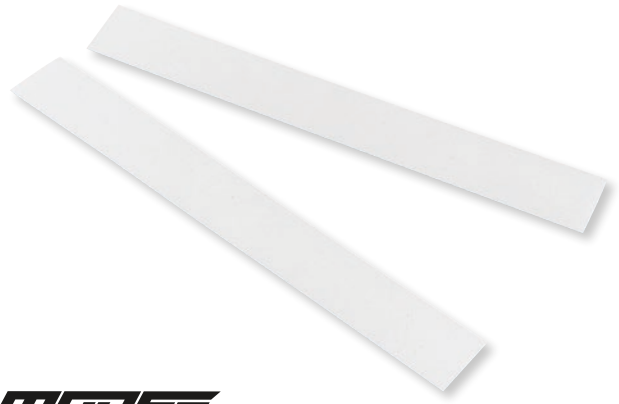

BENDA SCARICO IN SILICE

- Progettata per sigillare le giunzioni sul silenziatore durante la sostituzione del materiale fonoassorbente o, se necessario, nel punto in cui il silenziatore si collega al collettore
- Sigilla in modo efficace il sistema di scarico proteggendolo dal vapore e dalle perdite residue del motore sui raccordi
- Massima temperatura operativa di 982 °C (1800 °F)
- In tessuto di silice
- Spessore di 0,76 mm, larghezza di 25 mm e lunghezza 20,5 cm (0,030", 1" x 8")
- Applicazione adesiva
- Due pezzi inclusi

DESCRIZIONE	COD. ART.
Benda scarico in silice	1861-0842

BENDA SCARICO

- Benda adesiva sigillante per scarico resistente alle alte temperature
- Progettata per sigillare le giunzioni sul silenziatore durante la sostituzione del materiale fonoassorbente o, se necessario, nel punto in cui il silenziatore si collega al collettore
- Massima temperatura operativa di 274 °C (525 °F)
- Nella confezione sono incluse due bende, ciascuna avente uno spessore di 0,51 mm, una larghezza di 25 mm e una lunghezza di 20,8 cm (0,02" x 1" x 8")

DESCRIZIONE	COD. ART.
Benda scarico	M703

1861-1119





1861-0339



1861-0341

BENDA SCARICO IN BASALTO

- Realizzata in materiale in fibra di basalto
- Questa benda in basalto può resistere fino a temperature di 982 °C (1800 °F) a funzionamento continuo e di 1371 °C (2500 °F) a funzionamento intermittente
- Più resistente rispetto alla fibra di vetro standard
- Disponibile nel colore bronzo naturale

DESCRIZIONE	COD. ART.
25 mm LARG. x 15,2 m LUNG. (1" x 50')	1861-1119
50 mm LARG. x 15,2 m LUNG. (2" x 50')	1861-1120

BENDA SCARICO

- Benda in fibra di vetro disponibile nei colori nero e marrone chiaro
- Stabile a temperature fino a 649 °C (1200 °F) in funzionamento continuo e 1093 °C (2000 °F) intermittente
- Isola i collettori dello scarico per proteggere te o la tua moto dal calore intenso
- Le dimensioni sono sufficienti per avvolgere un collettore lungo o zone critiche su scarichi multipli

DESCRIZIONE	COD. ART.
25 MM X 15,2 M (1" X 50')	
Marrone chiaro	1861-0339
Nero	1861-0340

DESCRIZIONE	COD. ART.
51 MM X 15,2 M (2" X 50')	
Marrone chiaro	M30050
Nero	1861-0341

1861-1118

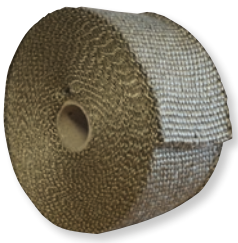

1861-1116



BENDA PER SCARICO RESISTENTE ALLE ALTE TEMPERATURE

- Realizzata in basalto vulcanico frantumato
- Temperatura nominale di 982 °C (1800 °F) continua/1371 °C (2500 °F) intermittente
- Più resistente rispetto alla fibra di vetro standard
- Colore bronzo lucido naturale

DESCRIZIONE	COD. ART.
25 mm x 7,5 m (1" x 25')	1861-1117

DESCRIZIONE	COD. ART.
51 mm x 7,5 m (2" x 25')	1861-1118

BENDA SCARICO IN VETRORESINA

- Temperatura nominale di 650 °C (1200 °F) continua/1093 °C (2000 °F) intermittente
- Di colore nero

DESCRIZIONE	COD. ART.
25 mm x 7,6 m (1" x 25')	1861-1115

DESCRIZIONE	COD. ART.
51 mm x 7,6 m (2" x 25')	1861-1116

DICHIARAZIONE DI NON RESPONSABILITÀ: PER INFORMAZIONI IMPORTANTI RIGUARDANTI LA GARANZIA E LA CONFORMITÀ CON LE NORMATIVE VIGENTI SUL CONTROLLO DELL'INQUINAMENTO ACUSTICO E DELLE EMISSIONI DEI VEICOLI, VEDERE PAGINA 4.

I codici articolo in GRASSETTO GRIGIO sono novità 2024

CENTAURO



0934-7648

GUARNIZIONI SCARICO E SILENZIATORE

- Le guarnizioni ripristinano le prestazioni come se fossero nuove
- Concepite per un'affidabilità a lungo termine
- Realizzate utilizzando materie prime di altissima qualità

APPLICAZIONI	DESCRIZIONE	COD. ART.
HONDA		
ATC 70 76-85	Guarnizione scarico	**0934-7645**
TRX 70 76-87	Guarnizione scarico	**0934-7645**
TRX 90 Fourtrax 01-21	Guarnizione scarico	**0934-7645**
TRX 90 Sportrax 01-13	Guarnizione scarico	**0934-7645**
TRX 90 93-13	Guarnizione scarico	**0934-7645**
ATC 125 M 86-87	Guarnizione scarico	**0934-7634**
ATC 125 M 84-85	Guarnizione scarico	**0934-7645**
TRX 125 Fourtrax 87-88	Guarnizione scarico	**0934-7634**
TRX 125 Fourtrax 85-86	Guarnizione scarico	**0934-7645**
ATC 185 81-83	Guarnizione scarico	**0934-7634**
ATC 200 Big Red/X/S 81-87	Guarnizione scarico	**0934-7634**
TRX 200 Fourtrax 84	Guarnizione scarico	**0934-7634**
TRX 200 Fourtrax 90-91	Guarnizione scarico	**0934-7634**
TRX 200 Fourtrax/Type II 86-98	Guarnizione scarico	**0934-7634**
ATC 250 ES Big Red/SX 85-87	Guarnizione scarico	**0934-7636**
TE 250 Recon 01-18	Guarnizione scarico	**0934-7634**
TM 250 Recon Es 01-18	Guarnizione scarico	**0934-7634**
TRX 250 EX 01-20	Guarnizione scarico	**0934-7634**
TRX 250 Fourtrax 85-87	Guarnizione scarico	**0934-7636**
TRX 250 X Fourtrax 87-92	Guarnizione scarico	**0934-7636**
TRX 300 FW Fourtrax 88-00	Guarnizione scarico	**0934-7636**
TRX 300 EX Sportrax 93-08	Guarnizione scarico	**0934-7638**
ATC 350 X 85-86	Guarnizione scarico	**0934-7634**
TRX 350 86-89	Guarnizione scarico	**0934-7634**
TRX 350 D Fourtrax Rancher TM/TE/ FM/FE/EX Sportrax 00-04	Guarnizione scarico	**0934-7638**
TRX 350 00-04	Guarnizione scarico	**0934-7638**
TRX 400 EX 4x4 99-04	Guarnizione scarico	**0934-7634**
TRX 400 EX Sportrax 99-13	Guarnizione scarico	**0934-7634**
TRX 400 FW 95-03	Guarnizione scarico	**0934-7636**
TRX 420 FA/FE/TM/FPA/FPE/FPM 08-22	Guarnizione scarico	**0934-7642**
TRX 420 FM 13-22	Guarnizione scarico	**0934-7642**
TRX 450 ER 12-14	Guarnizione silenziatore	**1861-1687**
TRX 450 Foretrax Foreman FE/FM 02-04	Guarnizione scarico	**0934-7636**
TRX 450 S/ES 4x4 98-01	Guarnizione scarico	**0934-7636**
TRX 450 R 04-05	Guarnizione silenziatore	**1861-1692**
TRX 500 FA 01-14	Guarnizione scarico	**0934-7638**
TRX 500 FGA Fourtrax Foreman Rubicon 01-14	Guarnizione scarico	**0934-7638**
TRX 500 FPA 12-14	Guarnizione scarico	**0934-7638**
TRX 500 FA 15-18	Guarnizione scarico	**0934-7642**
TRX 500 FE/FM12-18	Guarnizione scarico	**0934-7642**
TRX 500 Fourtrax Foreman FM/TM12-14	Guarnizione scarico	**0934-7642**
TRX 500 FPA 12-14	Guarnizione scarico	**0934-7642**
TRX 680 Fourtrax Rincon 08-21	Guarnizione silenziatore	**1861-1692**
TRX 680 Fourtrax Rincon 06-22	Guarnizione scarico	**0934-7648**
TRX 700 Xx 08-08	Guarnizione silenziatore	**1861-1692**
MUV 700 09-13	Guarnizione scarico	**0934-7648**
Pioneer 700 14	Guarnizione scarico	**0934-7648**
KAWASAKI		
KLF 110 84-88	Guarnizione scarico	**0934-7641**
KLT 110 84-88	Guarnizione scarico	**0934-7641**
KLT 185 86-87	Guarnizione silenziatore	**1861-1690**
KLF 250 Bayou 09-09	Guarnizione silenziatore	**1861-1689**
KSF 250 A Mojave 89-04	Guarnizione silenziatore	**1861-1690**
KLF 300 A Bayou 86-87	Guarnizione silenziatore	**1861-1690**
KVF 300 B1/B2/B3 Prarie 99-02	Guarnizione silenziatore	**1861-1690**
KVF 300 Prairie 2WD/4WD 99-02	Guarnizione silenziatore	**1861-1690**
KVF 360 Prairie 4x4 03-13	Guarnizione scarico	**0934-7633**
Prairie 360 4x4 Hardwoods Green HD 04-11	Guarnizione scarico	**0934-7633**
KVF 360 Prairie 4x4 03-12	Guarnizione silenziatore	**1861-1690**
KLF 400 B Bayou 4x4 93-99	Guarnizione silenziatore	**1861-1690**
KFX 450 R 06-14	Guarnizione scarico	**0934-7640**

APPLICAZIONI	DESCRIZIONE	COD. ART.
KAWASAKI (CONT)		
KVF 650 Brute Force 4x4 09	Guarnizione silenziatore	**1861-1689**
KVF 650 Brute Force 4x4i 09	Guarnizione silenziatore	**1861-1689**
KVF 750 A/B/C Brute Force 4x4i 09	Guarnizione silenziatore	**1861-1689**
KYMCO		
MXU 50 Sr 06-07	Guarnizione scarico	**0934-7647**
MXER 150 02-04	Guarnizione scarico	**0934-7647**
MXU 150 05-06	Guarnizione scarico	**0934-7647**
POLARIS		
Scrambler 50 03	Guarnizione scarico	**0934-7669**
Outlaw 90 07-16	Guarnizione scarico	**0934-7645**
Sportsman 90 07-16	Guarnizione scarico	**0934-7645**
Predator 90 03	Guarnizione scarico	**0934-7669**
Scrambler 90 01-06	Guarnizione scarico	**0934-7669**
Sportsman 90 01-06	Guarnizione scarico	**0934-7669**
Ranger 170 RZR 09-16	Guarnizione scarico	**0934-7645**
Hawkeye 300 2x2/4x4 07-10	Guarnizione scarico	**0934-7666**
Sportsman 300 4x4 08-10	Guarnizione scarico	**0934-7666**
Outlaw 500 06-07	Guarnizione scarico	**0934-7666**
Predator 500 E/LE 07	Guarnizione scarico	**0934-7666**
Predator 500 07	Guarnizione scarico	**0934-7666**
Scrambler 850 14-19	Guarnizione scarico	**0934-7666**
Sportsman 850 Forest 09-14	Guarnizione scarico	**0934-7666**
Sportsman 850 MV 09-14	Guarnizione scarico	**0934-7666**
Sportsman 850 SP/Touring SP 15-18	Guarnizione scarico	**0934-7666**
Sportsman 850 Touring EPS 09-14	Guarnizione scarico	**0934-7666**
Sportsman 850 Touring EPS/XP 09-21	Guarnizione scarico	**0934-7666**
Sportsman 850 Touring H.O. EPS 09-14	Guarnizione scarico	**0934-7666**
Sportsman 850 X2 09-14	Guarnizione scarico	**0934-7666**
Sportsman 850 XP/EPS 09-14	Guarnizione scarico	**0934-7666**
Sportsman 850 XP H.O. EPS 09-14	Guarnizione scarico	**0934-7666**
Sportsman 850 XP/X2/EFI 09-14	Guarnizione scarico	**0934-7666**
SUZUKI		
ALT 125 D/E/F/G 83-86	Guarnizione scarico	**0934-7660**
LT 125 Quadrunner 83-87	Guarnizione scarico	**0934-7660**
ALT 185 84-85	Guarnizione scarico	**0934-7660**
LT 185 Quadrunner 84-87	Guarnizione scarico	**0934-7660**
LT-A 400 Eiger 2x4 Automatic 03-09	Guarnizione scarico	**0934-7662**
LT-A 400 F Eiger 4x4 Automatic 03-09	Guarnizione scarico	**0934-7662**
LT-A 400 F Kingquad 4x4 08-20	Guarnizione scarico	**0934-7662**
LT-F 400 Eiger 2x4 03-04	Guarnizione scarico	**0934-7662**
LT-F 400 F Eiger 4x4 03-04	Guarnizione scarico	**0934-7662**
LT-F 400 Kingquad Fs 4x2 08-10	Guarnizione scarico	**0934-7662**
LT-F 400 Kingquad Fs 4x4 08-20	Guarnizione scarico	**0934-7662**
LT-R 450 Quadracer 06-11	Guarnizione silenziatore	**1861-1702**
LT-A 450 X King Quad 07-10	Guarnizione scarico	**0934-7662**
LT-A 500 F Vinson Aut. 00-07 4x4	Guarnizione scarico	**0934-7662**
LT-F 500 F 98-07	Guarnizione scarico	**0934-7662**
LT-A 750 X Kingquad 08-20	Guarnizione silenziatore	**1861-1702**
YAMAHA		
YFM 80 Moto4 85-00	Guarnizione scarico	**0934-7645**
YFM 90 Raptor 09-13	Guarnizione scarico	**0934-7641**
YFM 100 Champ 87-91	Guarnizione scarico	**0934-7645**
YFA 125 Breeze 89-04	Guarnizione scarico	**0934-7645**
YT 125 Tri Moto 80-85	Guarnizione scarico	**0934-7648**
YFM 125 Raptor 11-13	Guarnizione scarico	**0934-7666**
YFM 125 Raptor 12	Guarnizione silenziatore	**1861-1712**
YT 175 82-83	Guarnizione scarico	**0934-7648**
YFM 200 N/DSX/DXW Moto 4 85	Guarnizione scarico	**0934-7648**
YFM 200 86-89	Guarnizione scarico	**0934-7648**
YFS 200 Blaster 88-06	Guarnizione scarico	**0934-7648**
YTM 200 83-85	Guarnizione scarico	**0934-7648**
YFM 225 Moto 4 85-88	Guarnizione scarico	**0934-7648**

GUARNIZIONI SCARICO E SILENZIATORE continua alla pagina successiva.

DICHIARAZIONE DI NON RESPONSABILITÀ: PER INFORMAZIONI IMPORTANTI RIGUARDANTI LA GARANZIA E LA CONFORMITÀ CON LE NORMATIVE VIGENTI SUL CONTROLLO DELL'INQUINAMENTO ACUSTICO E DELLE EMISSIONI DEI VEICOLI, VEDERE PAGINA 4.

I codici articolo in **GRASSETTO GRIGIO** sono novità 2024

CENTAURO GUARNIZIONI SCARICO E SILENZIATORE (CONT)

APPLICAZIONI	DESCRIZIONE	COD. ART.
YAMAHA (CONT)		
YTM 225 Dr Tri Moto 86-86	Guarnizione scarico	**0934-7648**
YFB 250 Timberwolf 92-02	Guarnizione scarico	**0934-7648**
YFM 250 Big Bear 05-08	Guarnizione scarico	**0934-7648**
YFM 250 Bruin 05-08	Guarnizione scarico	**0934-7648**
YFM 250 Moto 4 89-91	Guarnizione scarico	**0934-7648**
YFM 250 W/A/B 03-04	Guarnizione scarico	**0934-7648**
YFM 250 XL Bear Tracker 98-04	Guarnizione scarico	**0934-7648**
YFM 250 Raptor 08-13	Guarnizione scarico	**0934-7664**
YFM 250 25 RX/SP 08	Guarnizione silenziatore	**1861-1712**
YFM 250 25R 09-11	Guarnizione silenziatore	**1861-1712**
YFM 250 Big Bear 07	Guarnizione silenziatore	**1861-1712**
YFM 250 Raptor 08-12	Guarnizione silenziatore	**1861-1712**
YFM 250 XL Bear Tracker 04	Guarnizione silenziatore	**1861-1712**
YFM 350 Raptor 03-13	Guarnizione scarico	**0934-7664**
YFM 350 Wolverine 07-10	Guarnizione scarico	**0934-7664**
YFM 350 Wolverine FXT 4x4 00-01	Guarnizione scarico	**0934-7664**
YFM 350 XR Warrior/ER Moto4/FW Big Bear 87-04	Guarnizione scarico	**0934-7664**
YFM-Grizzly 350 2x2 07-11	Guarnizione scarico	**0934-7664**
YFM-Grizzly 350 4x4 07-14	Guarnizione scarico	**0934-7664**
YFM-Grizzly 350 Hunter 4x4 11-14	Guarnizione scarico	**0934-7664**
YFM-Grizzly 350 IRS 4x4 11-13	Guarnizione scarico	**0934-7664**
YFZ-Banshee 350 87-02	Guarnizione scarico	**0934-7668**
YFM-Grizzly 350 4x4 07-12	Guarnizione silenziatore	**1861-1712**
YFM-Grizzly 350 Hunter 4x4 07-14	Guarnizione silenziatore	**1861-1712**
YFM 400 AR Kodiak 00-04	Guarnizione scarico	**0934-7664**

APPLICAZIONI	DESCRIZIONE	COD. ART.
YAMAHA (CONT)		
YFM 400 Big Bear 2x4/4x4 04-12	Guarnizione scarico	**0934-7664**
YFM 400 Big Bear FW 4x4 04-10	Guarnizione scarico	**0934-7664**
YFM 400 Big Bear Hunter 4x4 11-12	Guarnizione scarico	**0934-7664**
YFM 400 Kodiak FW 93-98	Guarnizione scarico	**0934-7664**
YFM 400 Big Bear 2x4/4x4 04-12	Guarnizione silenziatore	**1861-1712**
YFM 400 Big Bear Hunter 4x4 11	Guarnizione silenziatore	**1861-1712**
YFM 400 Kodiak FW 02-02	Guarnizione silenziatore	**1861-1712**
YFM 450 FA Kodiak 4WD/Hunter 00-04	Guarnizione scarico	**0934-7664**
YFM 450 FA Kodiak 4WD/Hunter 18-21	Guarnizione scarico	**0934-7664**
YFM 450 Grizzly 4x4 07-12	Guarnizione scarico	**0934-7664**
YFM 450 Grizzly 4x4 EPS 11-13	Guarnizione scarico	**0934-7664**
YFM 450 Grizzly 4x4 EPS Hunter 11-14	Guarnizione scarico	**0934-7664**
YFM 450 Grizzly 4x4 Hunter 11-12	Guarnizione scarico	**0934-7664**
YFM 450 Wolvrine/4WD 07-10	Guarnizione scarico	**0934-7664**
YXR 450 Rhino 07-08	Guarnizione scarico	**0934-7664**
YXR 450 Rhino FAH Realtree HD 06-18	Guarnizione scarico	**0934-7664**
YXR 450 Rhino FH Hunter 07-08	Guarnizione scarico	**0934-7664**
YXR 450 Rhino FSE Special Edition 07-08	Guarnizione scarico	**0934-7664**
YFZ 450 S 04-08	Guarnizione scarico	**0934-7667**
YFZ 450 12-13	Guarnizione scarico	**0934-7667**
YFM 450 Grizzly 4x4 07-12	Guarnizione silenziatore	**1861-1712**
YFM 450 Grizzly 4x4 Hunter 07-14	Guarnizione silenziatore	**1861-1712**
YFM 450 Wolvrine/4WD 07-10	Guarnizione silenziatore	**1861-1712**
YFM 660 Raptor 03-04	Guarnizione silenziatore	**1861-1712**
YFM 700 Raptor 07-11	Guarnizione silenziatore	**1861-1712**



0934-5277

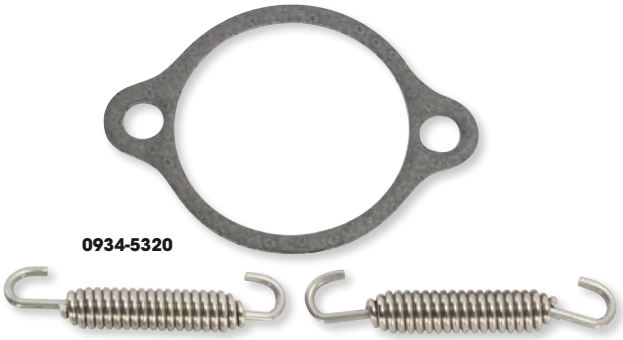

0934-5320

MOOSE RACING

KIT GUARNIZIONI SCARICO

- I kit per modelli a 2 tempi includono o-ring, molle, rondella e guarnizione (se necessario)
- I kit per modelli KTM a 4 tempi includono guarnizione collettore e molle di ricambio
- I kit per i modelli a 4 tempi includono la guarnizione collettore



0934-5498

APPLICAZIONI	COD. ART.
ARCTIC CAT	
50 Y-6 04-05	**0934-5277**
90 2 tempi 02-04	**0934-5277**
90 4 tempi 04-05	**0934-5277**
350 CR 12	**0934-5281**
350 Utility 4x4 11	**0934-5281**
366 FIS con cambio auto. 08-10	**0934-5281**
366 SE FIS con cambio auto. 11	**0934-5281**
375 2x4/4x4 con cambio auto. 02	**0934-5281**
400 2x4/4x4 98-01	**0934-5281**
400 4x4 14-15	**0934-5281**
400 4x4 con cambio autom. 03-04	**0934-5281**
400 4x4 con cambio man. 01-04	**0934-5281**
400 DVX 04-08	**0934-5291**
400 FIS 2x4 con AT 02-04	**0934-5281**
400 FIS 2x4 con cambio man. 03-04	**0934-5281**
400 FIS 4x4 TRV 06-14	**0934-5281**
400 FIS 4x4 con cambio auto. 03-08	**0934-5281**
400 FIS 4x4 con cambio auto. 13-14	**0934-5281**
400 FIS 4x4 con cambio auto. LTD 07	**0934-5281**
400 FIS 4x4 con cambio man. 02-08	**0934-5281**
400 TBX 4x4 04-06	**0934-5281**

APPLICAZIONI	COD. ART.
ARCTIC CAT (CONT)	
400 VP 4x4 con cambio autom. 05-06	**0934-5281**
400 VP 4x4 con cambio man. 05-06	**0934-5281**
Alterra 400 16-17	**0934-5281**
454 2x4/4x4 96-98	**0934-5281**
500 4x4 98-99	**0934-5281**
500 4x4 con cambio autom. 00-02	**0934-5281**
500 4x4 con cambio man. 00-01	**0934-5281**
500 FIS 4x4 con cambio auto. 02-09	**0934-5281**
500 FIS 4x4 con cambio man. 02-09	**0934-5281**
500 FIS TBX 4x4 02-06	**0934-5281**
500 FIS TRV 4x4 03-08	**0934-5281**
550 EFI 4x4 12-14	**0934-5292**
550 GT EFI 4x4 12	**0934-5292**
550 H1 FIS 4x4 09-11	**0934-5292**
550 H1 FIS 4x4 LTD 09	**0934-5292**
550 LTD EFI 11-14	**0934-5292**
550 TRV 4x4 con cambio auto. 09-11	**0934-5292**
550 TRV Cruiser 12	**0934-5292**
550 TRV GT 11-12	**0934-5292**
550 TRV LTD 09	**0934-5292**
550 TRV LTD 13-15	**0934-5292**

APPLICAZIONI	COD. ART.
ARCTIC CAT (CONT)	
550 TRV XT 13-15	**0934-5292**
550 XR 15	**0934-5292**
550 XR LTD 15	**0934-5292**
550 XR XT 15	**0934-5292**
550 XT EFI 4x4 13-14	**0934-5292**
Alterra 550 16	**0934-5292**
Alterra TRV 550 XT EPS 17	**0934-5292**
Alterra 570 19-20	**0934-5292**
Alterra 570 EPS 19-20	**0934-5292**
Alterra 570 XT 19	**0934-5292**
650 4x4 H1 07-11	**0934-5292**
650 4x4 con cambio auto. V2 04-06	**0934-5493**
650 H1 LTD 05-07	**0934-5292**
650 H1 MUDPRO 10-11	**0934-5292**
650 H1 TBX 07	**0934-5281**
650 H1 TBX 09	**0934-5292**
650 TRV 07-09	**0934-5292**
650 TRV LTD 07	**0934-5292**
650i 4x4 12	**0934-5292**
Prowler 650 07-08	**0934-5292**
Prowler 650 XT 06-09	**0934-5292**

DICHIARAZIONE DI NON RESPONSABILITÀ: PER INFORMAZIONI IMPORTANTI RIGUARDANTI LA GARANZIA E LA CONFORMITÀ CON LE NORMATIVE VIGENTI SUL CONTROLLO DELL'INQUINAMENTO ACUSTICO E DELLE EMISSIONI DEI VEICOLI, VEDERE PAGINA 4.

I codici articolo in GRASSETTO GRIGIO sono novità 2024

KIT GUARNIZIONI SCARICO (CONT)

APPLICAZIONI	COD. ART.
ARCTIC CAT (CONT)	
700 EFI 11-14	0934-5292
700 EFI H1 08-10	0934-5292
700 EFI H1 LTD 09	0934-5292
700 EFI H1 MUDPRO 09-10	0934-5292
700 GT EFI 12	0934-5292
700 H1 EFI MUDPRO 11	0934-5292
700 LTD 11-14	0934-5292
700 Mudpro 12	0934-5292
700 Mudpro LTD 12-17	0934-5292
700 TBX 10-17	0934-5292
700 TBX GT 12	0934-5292
700 TBX LTD 11	0934-5292
700 TBX SE 16	0934-5292
700 TRV 10-12	0934-5292
700 TRV Cruiser 09-10	0934-5292
700 TRV GT 11	0934-5292
700 TRV LTD 13-15	0934-5292
700 TRV SE 16	0934-5292
700 TRV XT 13-15	0934-5292
700 XR 15	0934-5292
700 XR LTD 15	0934-5292
700 XR XT 15	0934-5292
700 XT 13-14	0934-5292
Alterra 700 16-20	0934-5292
Alterra 700 Mudpro LTD 18-19	0934-5292
Alterra 700 TBX 18-20	0934-5292
Alterra 700 VLX 18	0934-5292
Alterra 700 VLX EPS 18	0934-5292
Alterra 700 XT 16	0934-5292
Alterra 700 XT EPS 17-22	0934-5292
Alterra 700 XT EPS 19	0934-5292
Alterra TRV 700 EPS 20	0934-5292
Alterra TRV 700 XT EPS 17	0934-5292
Alterra TRV 700 XT EPS 19	0934-5292
Prowler 700 CrewHDX XT 17	0934-5292
Prowler 700 HDX 12-14	0934-5292
Prowler 700 HDX XT 15-17	0934-5292
Prowler 700 HDX XT SE 16	0934-5292
Prowler 700 XT 09	0934-5292
Prowler 700 XT 15	0934-5292
Prowler 700 XT 16-17	0934-5292
Prowler 700 XTX 08-14	0934-5292
VLX 700 17	0934-5292
CAN-AM	
DS 50 02-06	0934-5277
Quest 50 03	0934-5277
DS 90 2 TEMPI 02-06	0934-5277
Outlander 330 04-05	0934-6031
Outlander 400 03-04	0934-6031
Outlander 400 STD 2x4 05	0934-6031
Outlander 400 STD 4x4 05-15	0934-6031
Outlander 400 XT 4x4 04-14	0934-6031
Outlander MAX 400 EFI/STD/XT 15	0934-6031
Outlander MAX 400 STD 4x4 05-14	0934-6031
Outlander MAX 400 XT 4x4 06-14	0934-6031
Outlander DPS 450 EFI 17-20	0934-6031
Outlander L 450 EFI 15-16	0934-6027
Outlander L MAX 450 EFI 15-16	0934-6027
Outlander MAX 450 6x6 19-20	0934-6031
Outlander MAX 450 EFI 17	0934-6031
Outlander MAX DPS 450 EFI 17-20	0934-6031
Outlander MAX STD 450 EFI 18-20	0934-6031
Outlander STD 450 EFI 17-20	0934-6031
Defender 500 17-20	0934-6031
Defender 500 DPS 17-20	0934-6031
Defender 500 DPS CAMO 17	0934-6031
Outlander 500 STD 4x4 07-15	0934-6027
Outlander 500 XT 4x4 07-14	0934-6027
Outlander L 500 EFI 15	0934-6027
Outlander L MAX 500 EFI 15	0934-6027
Outlander MAX 500 EFI 15	0934-6027
Outlander MAX 500 STD 4x4 07-14	0934-6027
Outlander MAX 500 XT 4x4 07-14	0934-6027
Renegade 500 08-15	0934-6027

APPLICAZIONI	COD. ART.
CAN-AM (CONT)	
Renegade 500 XT 12	0934-6027
Outlander DPS 570 EFI 16-20	0934-6027
Outlander L 570 EFI 16	0934-6027
Outlander LE 570 EFI 16	0934-6027
Outlander MAX 570 EFI 16-17	0934-6027
Outlander MAX DPS 570 EFI 16-20	0934-6027
Outlander MAX STD 570 EFI 18-20	0934-6027
Outlander STD 570 EFI 17-20	0934-6027
Outlander XMR 570 EFI 16-20	0934-6027
Renegade 570 EFI 16-20	0934-6027
Renegade XMR 570 EFI 17-20	0934-6027
Outlander 650 6x6 15-18	0934-6027
Outlander 650 STD 4x4 06-15	0934-6027
Outlander 650 XMR 13-20	0934-6027
Outlander 650 XT 4x4 06-14	0934-6027
Outlander DPS 650 EFI 17-20	0934-6027
Outlander MAX 650 6x6 19-20	0934-6027
Outlander MAX 650 STD 4x4 06-15	0934-6027
Outlander MAX 650 XT 4x4 06-14	0934-6027
Outlander STD 650 EFI 17-20	0934-6027
Renegade 650 EFI 18-19	0934-6027
Commander 800 DPS 13-20	0934-6027
Commander 800 LTD 16	0934-6027
Commander 800 STD 11-20	0934-6027
Commander 800 XT 11-20	0934-6027
Commander 800 XTP 16	0934-6027
Commander MAX 800 DPS 16-20	0934-6027
Defender 800 16-17	0934-6027
Defender 800 18-20	0934-6027
Defender 800 DPS 16	0934-6027
Defender 800 DPS 18-20	0934-6027
Defender 800 XT 16-20	0934-6027
Defender MAX 800 DPS 17-20	0934-6027
Defender MAX 800 XT 17-20	0934-6027
Maverick Trail 800R 18-20	0934-6027
Maverick Trail 800R DPS 18-20	0934-6027
Outlander 800 STD 4x4 06-08	0934-6027
Outlander 800 XMR 11-12	0934-6027
Outlander 800 XT 4x4 06-08	0934-6027
Outlander 800 XXC 11	0934-6027
Outlander 800R STD 4x4 09-15	0934-6027
Outlander 800R XMR 15	0934-6027
Outlander 800R XT 4x4 09-14	0934-6027
Outlander MAX 800 LTD 4x4 07-08	0934-6027
Outlander MAX 800 STD 4x4 06-08	0934-6027
Outlander MAX 800 XT 4x4 06-08	0934-6027
Outlander MAX 800R EFI 15	0934-6027
Outlander MAX 800R LTD 4x4 09-12	0934-6027
Outlander MAX 800R STD 4x4 13-14	0934-6027
Outlander MAX 800R XT 4x4 09-14	0934-6027
Renegade 800 07-15	0934-6027
Renegade 800 X 08-09	0934-6027
Renegade 800 XXC 10-14	0934-6027
Outlander 850 16	0934-6027
Outlander 850 DPS 16-20	0934-6027
Outlander 850 XMR 16-20	0934-6027
Outlander 850 XT 16-20	0934-6027
Outlander 850 XTP 16-20	0934-6027
Outlander MAX 850 DPS 17-20	0934-6027
Outlander MAX 850 XT 16	0934-6027
Outlander MAX 850 XTP 16	0934-6027
Renegade 850 16-20	0934-6027
Renegade 850 XXC 16-20	0934-6027
Commander 1000 DPS 16-20	0934-6027
Commander 1000 LTD 13-20	0934-6027
Commander 1000 STD 11-19	0934-6027
Commander 1000 XT 16-20	0934-6027
Commander 1000 XT/DPS 13-15	0934-6027
Commander 1000 XT/LTD/DPS 11-12	0934-6027
Commander 1000 XTP 14-17	0934-6027
Commander MAX 1000 DPS 18-19	0934-6027
Commander MAX 1000 LTD 15-20	0934-6027
Commander MAX 1000 STD 15-19	0934-6027
Commander MAX 1000 XT 18-20	0934-6027

APPLICAZIONI	COD. ART.
CAN-AM (CONT)	
Commander MAX 1000 XT/DPS 15-17	0934-6027
Commander MAX 1000 XT/ DPS/LTD 14	0934-6027
Commander MAX 1000 XTP 15	0934-6027
Defender 1000 16-19	0934-6027
Defender 1000 DPS 16	0934-6027
Defender 1000 DPS 18-20	0934-6027
Defender 1000 PRO DPS 20	0934-6027
Defender 1000 PRO XT 20	0934-6027
Defender 1000 XMR 18-20	0934-6027
Defender 1000 XT 16-20	0934-6027
Defender 1000 XTP 18-20	0934-6027
Defender MAX 1000 18-19	0934-6027
Defender MAX 1000 DPS 17-20	0934-6027
Defender MAX 1000 LONE STAR 18-20	0934-6027
Defender MAX 1000 XMR 19-20	0934-6027
Defender MAX 1000 XT 17-20	0934-6027
Maverick 1000 STD 13-18	0934-6027
Maverick 1000 Turbo 16-17	0934-6027
Maverick 1000 Turbo XDS 15-16	0934-6027
Maverick 1000 Turbo XRS 16	0934-6027
Maverick 1000 XC 16-17	0934-6027
Maverick 1000 XDS 15-16	0934-6027
Maverick 1000 XMR 14-18	0934-6027
Maverick 1000 XRS 13-15	0934-6027
Maverick 1000 XXC 14-17	0934-6027
Maverick MAX 1000 STD 14-18	0934-6027
Maverick MAX 1000 Turbo 16-17	0934-6027
Maverick MAX 1000 Turbo XDS 15-17	0934-6027
Maverick MAX 1000 Turbo XRS 16-17	0934-6027
Maverick MAX 1000 XC/XXC 16	0934-6027
Maverick MAX 1000 XDS 14-16	0934-6027
Maverick MAX 1000 XMR 17-18	0934-6027
Maverick MAX 1000 XRS 14-15	0934-6027
Maverick Sport 1000 19-20	0934-6027
Maverick Sport 1000 DPS 19-20	0934-6027
Maverick Sport 1000R DPS 19-20	0934-6027
Maverick Sport 1000R XMR 19-20	0934-6027
Maverick Sport 1000R XRC 19-20	0934-6027
Maverick Sport 1000R XXC 20	0934-6027
Maverick Sport MAX 1000R DPS 19-20	0934-6027
Maverick Trail 1000 18-20	0934-6027
Maverick Trail 1000 DPS 18-20	0934-6027
Outlander 1000 DPS 12-19	0934-6027
Outlander 1000 EFI 6x6 15-17	0934-6027
Outlander 1000 EFI 6x6 18	0934-6027
Outlander 1000 XMR 13-17	0934-6027
Outlander 1000 XMR 18	0934-6027
Outlander 1000 XMR 19-20	0934-6027
Outlander 1000 XT 12-17	0934-6027
Outlander 1000 XT 18	0934-6027
Outlander 1000 XT 19-20	0934-6027
Outlander 1000 XTP 13-18	0934-6027
Outlander 1000 XTP 19-20	0934-6027
Outlander 1000 XXC 20	0934-6027
Outlander MAX 1000 13-18	0934-6027
Outlander MAX 1000 19-20	0934-6027
Outlander MAX 1000 EFI 6x6 19-20	0934-6027
Outlander MAX 1000 LTD 15-16	0934-6027
Outlander MAX 1000 XT 13-20	0934-6027
Outlander MAX 1000 XTP 13-20	0934-6027
Renegade 1000 12-18	0934-6027
Renegade 1000 19	0934-6027
Renegade 1000 XMR 16-20	0934-6027
Renegade 1000 XXC 12-20	0934-6027
HONDA	
TRX90 93-12	0934-5277
TRX90 17-23	0934-5277
TRX200 90-97	0934-5279
TRX200D 90-97	0934-5279
TRX200SX 86-88	0934-5279
ATC250ES 85-87	0934-6030
ATC250SX 85-87	0934-6030
TRX250 Fourtrax 85-87	0934-6030

KIT GUARNIZIONI SCARICO continua alla pagina successiva.

DICHIARAZIONE DI NON RESPONSABILITÀ: PER INFORMAZIONI IMPORTANTI RIGUARDANTI LA GARANZIA E LA CONFORMITÀ CON LE NORMATIVE VIGENTI SUL CONTROLLO DELL'INQUINAMENTO ACUSTICO E DELLE EMISSIONI DEI VEICOLI, VEDERE PAGINA 4.

I codici articolo in **GRASSETTO GRIGIO** sono novità 2024

KIT GUARNIZIONI SCARICO (CONT)

APPLICAZIONI	COD. ART.
HONDA (CONT)	
TRX250 Recon 97-01	**0934-6030**
TRX250TE Recon 02-20	**0934-5279**
TRX250X 87-92	**0934-6030**
TRX250X / EX Sportrax 01-20	**0934-5279**
TRX300 EX 93-08	**0934-6030**
TRX300 Fourtrax 88-00	**0934-6030**
TRX300 X 09	**0934-6030**
TRX300FW Fourtrax 4x4 88-00	**0934-6030**
ATC350X 85-86	**0934-5273**
TRX350 86-87	**0934-5273**
TRX350D 87-89	**0934-5273**
TRX350FE 00-06	**0934-6030**
TRX350FM Fourtrax Rancher 00-06	**0934-6030**
TRX350TE 00-06	**0934-6030**
TRX350TM Fourtrax Rancher 00-06	**0934-6030**
TRX400EX 99-08	**0934-5273**
TRX400FA 04-07	**0934-6030**
TRX400FGA Fourtrax Rancher 4x4 04-07	**0934-6030**
TRX400FW Fourtrax Foreman 4x4 95-03	**0934-6030**
TRX400X 09-14	**0934-5273**
TRX420 TUTTI 09-23	**0934-6030**
TRX450ER 06-14	**0934-5290**
TRX450ES 98-01	**0934-6030**
TRX450FE 02-04	**0934-6030**
TRX450FM 02-04	**0934-6030**
TRX450R 04-09	**0934-5290**
TRX450S 98-01	**0934-6030**
Pioneer 500 15-22	**0934-6030**
TRX500FA 01-19	**0934-6030**
TRX500FE 05-19	**0934-6030**
TRX500FGA 04-08	**0934-6030**
TRX500FM 05-13	**0934-6030**
TRX500FM IRS 15-19	**0934-6030**
TRX500FM asse rigido 14-19	**0934-6030**
TRX500FPA 09-14	**0934-6030**
TRX500FPE 07-13	**0934-6030**
TRX500FPM 08-13	**0934-6030**
TRX500TM 05-06	**0934-6030**
TRX520FA 20	**0934-6030**
TRX520FE 20	**0934-6030**
TRX520FM IRS 20	**0934-6030**
TRX520FM asse rigido 20	**0934-6030**
TRX650 Rincon 03-05	**0934-5286**
TRX680 Rincon 06-20	**0934-5286**
Big Red MUV 700 09-13	**0934-5286**
Pioneer 700 14-20	**0934-5286**
Pioneer 700 Deluxe 17-23	**0934-5286**
Pioneer 700-4 14-20	**0934-5286**
Pioneer 700-4 Deluxe 17-23	**0934-5286**
TRX700XX 08-09	**0934-5290**
Pioneer 1000 19-20 (tutti)	**0934-7221**
KAWASAKI	
KFX50 03-06	**0934-5295**
KFX80 03-06	**0934-5297**
KFX250 Mojave 87-04	**0934-5293**
KFX400 03-06	**0934-5291**
KFX450R 08-14	**0934-5289**
KVF650 Brute force 05-13	**0934-5493**
KVF650 I Brute force 06-13	**0934-5493**
KVF650 Prairie 02-03	**0934-5493**
KFX 700 V-Force 04-09	**0934-5493**
KVF700 Prairie 04-06	**0934-5493**
MULE PRO-MX 19-20	**0934-5290**
MULE PRO-MX LE 19-20	**0934-5290**
KVF750 Brute Force 05-14	**0934-5493**
KVF750 Brute Force EPS 12-14	**0934-5493**
KTM	
SX 450 ATV 09-10	**0934-5320**
XC 450 ATV 08-09	**0934-5316**
SX 505 ATV 09-10	**0934-5320**
XC 525 ATV 08-09	**0934-5316**
POLARIS	
Outlaw 50 08-19	**0934-5277**
Predator 50 04-07	**0934-5277**

APPLICAZIONI	COD. ART.
POLARIS (CONT)	
Scrambler 50 01-03	**0934-5277**
Outlaw 90 07-16	**0934-5277**
Predator 90 03-06	**0934-5277**
Scrambler 90 01-03	**0934-5277**
Sportsman 90 01-16	**0934-5277**
Outlaw 110 16-20	**0934-5277**
Sportsman 110 16-20	**0934-5277**
RZR 170 09-20	**0934-5277**
Ranger 325 ETX 15-16	**0934-6030**
Ranger 400/4x4 10-14	**0934-7222**
450 HO 2x4 MD 16	**0934-6035**
Sportsman 450 EFI MD 16	**0934-6035**
Sportsman 450 EPS Quad 16	**0934-5496**
Sportsman 450 EPS ZUG 16	**0934-6035**
Sportsman 450 HO 16	**0934-6035**
Sportsman 450 HO 2x4 MD 16	**0934-6035**
Outlaw 500 06-07	**0934-5271**
Predator 500 03-07	**0934-5271**
Sportsman 550 11-13	**0934-6031**
Sportsman 550 EPS 10-14	**0934-6031**
Sportsman 550 X2 10-14	**0934-6031**
Sportsman 550 X2 EPS LE 14	**0934-6031**
Sportsman 550 X2 INTL 14	**0934-6031**
Sportsman 550 XP 10-14	**0934-6031**
Sportsman 550 XP EPS HD INTL 14	**0934-6031**
Sportsman Touring 550 EPS 10-14	**0934-6031**
ACE 570 15-19	**0934-5496**
ACE 570 EU 15-18	**0934-5496**
ACE 570 HD 15-19	**0934-5496**
ACE 570 MD 16	**0934-5496**
Ranger 570 14-16	**0934-5496**
Ranger 570 Crew 14-20	**0934-5496**
Ranger 570 Crew EPS 14-20	**0934-5496**
Ranger 570 EPS 14-19	**0934-5496**
Ranger 570 EU 15-16	**0934-5496**
Ranger 570 Full Size 15-20	**0934-5496**
Ranger 570 Full Size Crew 15-16	**0934-5496**
Ranger 570 Full Size con braccetto 16	**0934-5496**
Ranger 570 HD 19	**0934-5496**
Ranger 570 INTL 14	**0934-5496**
Ranger 570 XP 16	**0934-5496**
Ranger 570-6 Full Size Crew 16-20	**0934-5496**
RZR 570 EFI 12-20	**0934-5496**
RZR 570 EFI EPS 18-20	**0934-5496**
RZR 570 EU 15-18	**0934-5496**
RZR 570 S 17	**0934-5496**
Sportsman 570 6x6 17-20	**0934-6035**
Sportsman 570 EFI 14-20	**0934-6035**
Sportsman 570 EFI EPS 14-15	**0934-6035**
Sportsman 570 EFI EPS MD 15	**0934-6035**
Sportsman 570 EFI HD 16-18	**0934-6035**
Sportsman 570 EFI MD 15-17	**0934-6035**
Sportsman 570 EFI UTE 17-19	**0934-6035**
Sportsman 570 EFI UTE HD 15-16	**0934-6035**
Sportsman 570 EFI UTE HD EPS 14	**0934-6035**
Sportsman 570 EFI UTE MD 16	**0934-6035**
Sportsman 570 EFI X2 EPS 15-20	**0934-6035**
Sportsman 570 EFI X2 EPS EU 15	**0934-6035**
Sportsman 570 EPS EU 17-18	**0934-6035**
Sportsman 570 EPS Quad 16	**0934-6035**
Sportsman 570 EPS UTE Quad 16	**0934-6035**
Sportsman 570 EPS ZUG 16-18	**0934-6035**
Sportsman 570 HD 15	**0934-6035**
Sportsman 570 HD EFI 14	**0934-6035**
Sportsman 570 SP 15-20	**0934-6035**
Sportsman 570 SP EPS Quad 15-16	**0934-6035**
Sportsman 570 SP MD 15-16	**0934-6035**
Sportsman 570 X2 EPS MD 17	**0934-6035**
Sportsman Touring 570 EFI 14-20	**0934-6035**
Sportsman Touring 570 EFI EPS 15-16	**0934-6035**
Sportsman Touring 570 EFI EPS MD 16-17	**0934-6035**
Sportsman Touring 570 EFI EU 15	**0934-6035**
Sportsman Touring 570 EFI INTL 14	**0934-6035**
Sportsman Touring 570 EFI MD 15	**0934-6035**

APPLICAZIONI	COD. ART.
POLARIS (CONT)	
Sportsman Touring 570 EPS Quad 16	**0934-6035**
Sportsman Touring 570 Premium 20	**0934-6035**
Sportsman Touring 570 SP 15-20	**0934-6035**
Sportsman 600 4x4 03-05	**0934-6034**
Ranger 4x4 700 05-09	**0934-6034**
Ranger 4x4 700 Crew 08-09	**0934-6034**
Ranger 6x6 700 EFI 06-09	**0934-6034**
Sportsman 700 4x4 03/05-06	**0934-6034**
Sportsman 700 EFI 05-06	**0934-6034**
Sportsman 700 4x4 07	**0934-6033**
Sportsman MV7 05	**0934-6034**
Sportsman X2 700 EFI 08	**0934-6032**
Forest 800 6x6 15	**0934-6033**
Ranger 4x4 800 EFI 10-14	**0934-6034**
Ranger 4x4 800 EFI Crew 10-14	**0934-6034**
Ranger 4x4 800 EFI Midsize 13-14	**0934-6036**
Ranger 6x6 800 10-16	**0934-6034**
Ranger XP 800 12	**0934-6034**
RZR 4 800 10-14	**0934-6034**
RZR 800 08-09/11-14	**0934-6034**
RZR S 800 09/11-14	**0934-5498**
Sportsman 800 EFI 05-09	**0934-5498**
Sportsman 800 HO EFI 09	**0934-5498**
Sportsman 800 EFI 10-14	**0934-6033**
Sportsman 800 EFI 6x6 09-14	**0934-6033**
Sportsman Forest 800 6x6 13	**0934-6033**
Sportsman Forest 800 EFI 12-14	**0934-6033**
Sportsman Touring 800 EFI 08-09	**0934-6032**
Sportsman X2 800 EFI 07-09	**0934-6032**
Scrambler 850 17-20	**0934-5273**
Scrambler 850 HO/EPS 13-14	**0934-5271**
Scrambler 850 MD 15	**0934-5273**
Scrambler 850 XP HO EPS 14	**0934-5273**
Sportsman 850 High Lifter 16-20	**0934-5273**
Sportsman 850 SP 15-18	**0934-5273**
Sportsman 850 WV 14	**0934-5273**
Sportsman 850 XP HO EPS MD 15	**0934-5273**
Sportsman Touring 850 INTL 14	**0934-5273**
Sportsman Touring 850 SP 15-20	**0934-5273**
Sportsman Touring 850 SP MD 15	**0934-5273**
Sportsman Touring EPS 850 10-13	**0934-5271**
Sportsman Touring EPS 850 HO 13	**0934-5271**
Sportsman X2 850 11	**0934-5271**
Sportsman XP 850 09-13	**0934-5271**
Sportsman XP 850 EPS 10-14	**0934-5271**
ACE 900 EFI EPS 16	**0934-5499**
ACE 900 EPS XC 17-19	**0934-5499**
Ranger 900 Crew 14-19	**0934-5499**
Ranger 900 Crew EPS 14-19	**0934-5499**
Ranger 900 XP 13-19	**0934-5499**
Ranger 900 XP Crew 18	**0934-5499**
Ranger 900 XP EPS 18-19	**0934-5499**
Ranger 900 XP EU 15-16	**0934-5499**
Ranger 900 XP High Lifter 16	**0934-5499**
RZR 4 900 15-18	**0934-5499**
RZR 4 XP 900 12-14	**0934-5494**
RZR 4 XP Jagged X 13	**0934-5494**
RZR 900 50 55 Inch 15-17	**0934-5499**
RZR 900 50" 18-20	**0934-5499**
RZR 900 50" EPS 18-20	**0934-5499**
RZR 900 50 Inch MD 17	**0934-5499**
RZR 900 60" 16-20	**0934-5499**
RZR XP 900 11-14	**0934-5494**
General 1000 EPS 16-19	**0934-5499**
General 1000 EPS Deluxe 19-20	**0934-5499**
General 1000 EPS Premium 19-20	**0934-5499**
General 1000 EPS Sport 20	**0934-5499**
General 4 1000 EPS 18-20	**0934-5499**
General XP 1000 EPS 20	**0934-5499**
General XP 4 1000 EPS Deluxe 20	**0934-5499**
Ranger 1000 EPS 20	**0934-5499**
Ranger 1000 EPS Base 18-19	**0934-5499**
Ranger 1000 EPS Crew 20	**0934-5499**
Ranger 1000 EPS HD MD 19	**0934-5499**

DICHIARAZIONE DI NON RESPONSABILITÀ: PER INFORMAZIONI IMPORTANTI RIGUARDANTI LA GARANZIA E LA CONFORMITÀ CON LE NORMATIVE VIGENTI SUL CONTROLLO DELL'INQUINAMENTO ACUSTICO E DELLE EMISSIONI DEI VEICOLI, VEDERE PAGINA 4.

I codici articolo in GRASSETTO GRIGIO sono novità 2024

MOOSE RACING

KIT GUARNIZIONI SCARICO (CONT)

APPLICAZIONI	COD. ART.
POLARIS (CONT)	
Ranger 1000 EPS Texas Edition 20	**0934-5499**
Ranger XP 1000 17	**0934-5499**
Ranger XP 1000 Crew 17	**0934-5499**
Ranger XP 1000 Crew EPS 17	**0934-5499**
Ranger XP 1000 Crew High Lifter 17	**0934-5499**
Ranger XP 1000 Crew Hunter 17	**0934-5499**
Ranger XP 1000 Crew NSTR 17	**0934-5499**
Ranger XP 1000 EPS 17/20	**0934-5499**
Ranger XP 1000 EPS Crew 20	**0934-5499**
Ranger XP 1000 EPS Crew Mud 19-20	**0934-5499**
Ranger XP 1000 EPS Crew NSTR 18-20	**0934-5499**
Ranger XP 1000 EPS Crew Texas Edition 20	**0934-5499**
Ranger XP 1000 EPS Mud 20	**0934-5499**
Ranger XP 1000 EPS NSTR 20	**0934-5499**
Ranger XP 1000 High Lifter 17	**0934-5499**
Ranger XP 1000 Hunter 17	**0934-5499**
Ranger XP 1000 NSTR 17	**0934-5499**
Ranger XP 1000 Ranch 17	**0934-5499**
RZR 1000 60" 16-20	**0934-5499**
RZR RS1 18-20	**0934-5499**
RZR S4 1000 19-20	**0934-5499**
RZR XP 1000 14-20	**0934-5499**
RZR XP 1000 Dynamix 19	**0934-5499**
RZR XP 1000 High Lifter 16-20	**0934-5499**
RZR XP 1000 LE 20	**0934-5499**
RZR XP 1000 Premium 20	**0934-5499**
RZR XP 1000 Ride Command 17-19	**0934-5499**
RZR XP 1000 Trails & Rocks 18-20	**0934-5499**
RZR XP 4 1000 14-15/1820	**0934-5499**
RZR XP 4 1000 Dynamix 19	**0934-5499**
RZR XP 4 1000 High Lifter 18-20	**0934-5499**
RZR XP 4 1000 Ride Command 18-19	**0934-5499**
RZR XP 4 Turbo 16-17	**0934-5499**
RZR XP Turbo 16-17	**0934-5499**
RZR XP Turbo MD 16	**0934-5499**
Scrambler 1000 MD 15/17	**0934-6028**
Scrambler 1000 XP 15-18	**0934-6028**
Scrambler 1000 XP 55 20	**0934-6028**
Scrambler 1000 XP HO EPS 14-15	**0934-6028**
Sportsman 1000 High Lifter 16-20	**0934-6028**
Sportsman 1000 MD 15	**0934-6028**
Sportsman 1000 XP 15-18	**0934-6028**
Sportsman 1000 XP 55 20	**0934-6028**
Sportsman Touring 1000 15-20	**0934-6028**
SUZUKI	
LT-A50 02-05	**0934-5295**
LT-80 87-06	**0934-5297**
ALT-125 1983-86	**0934-5281**
LT-125 1983-87	**0934-5281**
ALT-185F 85	**0934-5281**
LT-185 1984-87	**0934-5281**
LT-230E 87-93	**0934-5281**
LT-230G 85-86	**0934-5281**
LT-230S 85-90	**0934-5281**
LT-F230 86-87	**0934-5281**
LT-250S 89-90	**0934-5281**
LT-4WD 250 Quad Runner 87-98	**0934-5281**
LT-F250 2WD 88-01	**0934-5281**
LT-F250 Ozark 02-14	**0934-5281**

APPLICAZIONI	COD. ART.
SUZUKI (CONT)	
LT-F250F 4WD Quad Runner 99-02	**0934-5281**
LT-Z250 04-09	**0934-5281**
LT-300E 87-89	**0934-5281**
LT-F300F King Quad 99-02	**0934-5281**
LT-F4WDX King Quad 300 91-98	**0934-5281**
LT-A400 2WD King Quad 08-09	**0934-5281**
LT-A400 Eiger 2wd 02-07	**0934-5281**
LT-A400F 4WD King Quad 08-20	**0934-5281**
LT-A400F Eiger 4wd 02-07	**0934-5281**
LT-F400 2WD King Quad 08-09	**0934-5281**
LT-F400 Eiger 2wd 02-07	**0934-5281**
LT-F400F 4WD King Quad 08-20	**0934-5281**
LT-F400F Eiger 4wd 02-07	**0934-5281**
LT-Z400 03-14	**0934-5291**
LTA-450 X King Quad 07-10	**0934-5281**
LT-R450 06-11	**0934-5292**
LT-A500F Quad Master Auto 00-01	**0934-5281**
LT-A500F Vinson 02-07	**0934-5281**
LT-A500X 09-20	**0934-5281**
LT-A500XP servosterzo 11-20	**0934-5281**
LT-F500F 98-02	**0934-5281**
LT-F500F Vinson 03-07	**0934-5281**
LTA-700 X King Quad 05-07	**0934-5291**
LTV-700F Twin Peaks 04-06	**0934-5493**
LTA-750 X King Quad 08-20	**0934-5291**
LTA-750 XP King Quad servosterzo 09-20	**0934-5291**
YAMAHA	
YFM50 Raptor 04-08	**0934-5275**
YFM80 Badger 85-01	**0934-5275**
YFM80 Grizzly 05-08	**0934-5275**
YFM80 Raptor 02-08	**0934-5275**
YFM90 Grizzly 19-20	**0934-5277**
YFM90 Raptor 16-20	**0934-5277**
YFM100 87-91	**0934-5275**
YFA1 89-04	**0934-5275**
YFM125 Grizzly 04-13	**0934-5275**
YFM125 Raptor 11-13	**0934-5275**
YT1-125 1980-85	**0934-5287**
YFM200 Moto-4 85-89	**0934-5287**
YFS200 Blaster 88-06	**0934-5287**
YTM200 EK 1983	**0934-5287**
YTM200 EL 1984	**0934-5287**
YTM200 ERN 85	**0934-5287**
YTM200 K 1983	**0934-5287**
YTM200L 1984	**0934-5287**
YTM200N 85	**0934-5287**
YFM225 Moto-4 86-88	**0934-5287**
YTM225 Tri-Moto 85-86	**0934-5287**
YTM225 Tri-Moto DXK 83-84	**0934-5287**
YFB250 Timberwolf 92-98	**0934-5287**
YFB250FW Timberwolf 94-00	**0934-5287**
YFM 250 Raptor 08-13	**0934-5291**
YFM250 Beartracker 99-04	**0934-5287**
YFM250 Big Bear 07-09	**0934-5287**
YFM250 Moto-4 89-91	**0934-5287**
YFM250B Bruin 05-06	**0934-5287**
YFM350 Grizzly IRS 07-11	**0934-5291**
YFM350 Raptor 04-13	**0934-5291**
YFM350 Warrior 87-04	**0934-5291**

APPLICAZIONI	COD. ART.
YAMAHA (CONT)	
YFM350BA Bruin 2WD 04-06	**0934-5291**
YFM350ER Moto-4 87-95	**0934-5291**
YFM350FA Bruin 4WD 04-06	**0934-5291**
YFM350FGW Grizzly 4WD 07-14	**0934-5291**
YFM350FW Big Bear 87-99	**0934-5291**
YFM350GW Grizzly 2WD 07-11	**0934-5291**
YFM350U Big Bear 96-99	**0934-5291**
YFM35FX Wolverine 95-09	**0934-5291**
YFP350U Terra Pro 88	**0934-5291**
YFZ350 Banshee 87-09	**0934-5500**
YFM400 Big Bear 2WD 00-04	**0934-5291**
YFM400 Big Bear 4WD 00-06	**0934-5291**
YFM400 Big Bear IRS 07-12	**0934-5291**
YFM400 Grizzly IRS 07-08	**0934-5291**
YFM400 Kodiak 2WD 00-04	**0934-5291**
YFM400 Kodiak 4WD 93-06	**0934-5291**
450 Rhino 06-09	**0934-5291**
Kodiak 450 4WD 18-20	**0934-5291**
Kodiak 450 EPS 4WD 18-20	**0934-5291**
Kodiak 450 EPS 4WD Armor Grey 18	**0934-5291**
Kodiak 450 EPS 4WD SE 20	**0934-5291**
YFM450 Grizzly EPS 11-14	**0934-5291**
YFM450 Grizzly IRS 07-14	**0934-5291**
YFM450 Kodiak 03-06	**0934-5291**
YFM45FX Wolverine 450 4x4 06-10	**0934-5291**
YFZ450 04-13	**0934-5282**
YFZ450R 09-20	**0934-5282**
YFZ450X 10-11	**0934-5282**
YFM550 Grizzly 09-14	**0934-5271**
YFM550 Grizzly EPS 09-14	**0934-5271**
YFM600 Grizzly 98-01	**0934-5271**
660 Rhino 04-07	**0934-5271**
YFM660 Grizzly 02-08	**0934-5271**
YFM660R Raptor 01-05	**0934-5501**
Rhino 700 FI 08-13	**0934-5271**
Kodiak 700 4WD 16-20	**0934-5497**
Kodiak 700 EPS 4WD 16-20	**0934-5497**
Kodiak 700 EPS 4WD Green 18	**0934-5497**
Kodiak 700 EPS 4WD Hunter 18-20	**0934-5497**
Kodiak 700 EPS 4WD SE 18-20	**0934-5497**
Viking 700 14-15	**0934-5271**
Viking 700 16-20	**0934-5497**
Viking 700 EPS Red/Green 18	**0934-5497**
Viking 700 VI EPS 15-20	**0934-5271**
Viking 700 VI EPS Hunter 18-20	**0934-5497**
Viking 700 VI EPS Ranch 18-20	**0934-5497**
Wolverine 16-18	**0934-5497**
Wolverine EPS 17	**0934-5497**
Wolverine R-Spec 16-18	**0934-5497**
Wolverine R-Spec Hunter 18	**0934-5497**
YFM700 Grizzly 07-13	**0934-5271**
YFM700 Grizzly 14-20	**0934-5497**
YFM700 Grizzly 16	**0934-5497**
YFM700 Grizzly EPS 08-13	**0934-5271**
YFM700R Raptor 06-14	**0934-5501**
YFM700R Raptor 15-20	**0934-5497**
YXZ1000R EPS 16-20	**0934-5495**
Wolverine Rmax2/Rmax4 1000 21	**0934-7220**

KIT RIVETTI SCARICO

- Per avere sempre a disposizione i pezzi giusti per completare il lavoro
- Rivetti in acciaio con rivestimento resistente alla corrosione
- Rivetti progettati per essere fissati tramite una pistola rivettatrice manuale, non sono necessari utensili ad aria compressa
- Diametro del rivetto di $^{3}/_{16}$" e un intervallo di serraggio compreso tra 0,125" e 0,6"
- Il kit include 20 rivetti e una punta di trapano da $^{3}/_{16}$"



DESCRIZIONE	COD. ART.
Kit rivetti scarico	**1860-0176**

DICHIARAZIONE DI NON RESPONSABILITÀ: PER INFORMAZIONI IMPORTANTI RIGUARDANTI LA GARANZIA E LA CONFORMITÀ CON LE NORMATIVE VIGENTI SUL CONTROLLO DELL'INQUINAMENTO ACUSTICO E DELLE EMISSIONI DEI VEICOLI, VEDERE PAGINA 4.

I codici articolo in **GRASSETTO GRIGIO** sono novità 2024

SISTEMI DI SCARICO
PALE DA NEVE E ATTREZZI AGRICOLI
VERRICELLI E SUPPORTI
AUDIO
ACCESSORI GENERICI E SISTEMI ANTIFURTO
PORTAPACCHI E ACCESSORI
BAULETTI E VALIGIE
PLASTICHE E CARROZZERIA
RINFORZI E PROTEZIONI
COMPONENTI MANUBRIO
CERCHI E ACCESSORI
FRENI
CINGHIE, CATENE, PIGNONI E CORONE
TRASMISSIONE
SOSPENSIONI
MOTORE E IMPIANTO DI RAFFREDDAMENTO
IMPIANTO ARIA E CARBURANTE
COMPONENTI ELETTRICI
ILLUMINAZIONE
VITERIA E ARTICOLI PROMOZIONALI
INDICE



MOLLE SCARICO

- La struttura in acciaio inossidabile garantisce una resistenza elevata migliorandone anche l'aspetto
- Grazie al design con gancio girevole, la molla non viene sottoposta a sovraccarichi, aumentandone la durata
- Vendita in coppia

NOTA BENE: quando si misura la lunghezza della molla per lo scarico, fare riferimento ai punti 1-3.

1. **Le molle dello scarico devono essere misurate quando sono smontate dal veicolo. Durante la rimozione, indossare una protezione per gli occhi.**
2. **La misurazione della lunghezza deve essere effettuata partendo dalla parte interna di un gancio fino alla parte interna del gancio opposto.**
3. **Per un adattamento corretto, la molla scarico non deve essere estesa più del 20% della sua lunghezza libera.**

DESCRIZIONE	COD. ART.	DESCRIZIONE	COD. ART.
38 mm	**M7713**	75 mm	**M7711**
57 mm	**M7714**	80 mm	**M7717**
60 mm	**M7715**	83 mm	**M7712**
63 mm	**M7709**	90 mm	**M7718**
67 mm	**M7710**	95 mm	**M7719**
70 mm	**M7716**	100 mm	**M7720**

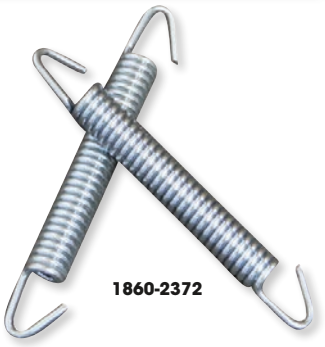

1860-2372

MOLLE SCARICO

- Filo in acciaio zincato per molla temprato di alta qualità
- Vendute in quantità diverse; vedere la tabella

DESCRIZIONE	COD. ART.	DESCRIZIONE	COD. ART.
57 mm (coppia)	**1860-2372**	80 mm (coppia)	**1860-2384**
57 mm (confezione da 10)	**1860-2373**	80 mm (confezione da 10)	**1860-2385**
60 mm (coppia)	**1860-2374**	83 mm (coppia)	**1860-2386**
60 mm (confezione da 10)	**1860-2375**	83 mm (confezione da 10)	**1860-2387**
63 mm (coppia)	**1860-2376**	90 mm (coppia)	**1860-2388**
63 mm (confezione da 10)	**1860-2377**	90 mm (confezione da 10)	**1860-2389**
67 mm (coppia)	**1860-2378**	95 mm (coppia)	**1860-2390**
67 mm (confezione da 10)	**1860-2379**	95 mm (confezione da 10)	**1860-2391**
70 mm (coppia)	**1860-2380**	100 mm (coppia)	**1860-2392**
70 mm (confezione da 10)	**1860-2381**	100 mm (confezione da 10)	**1860-2393**
75 mm (coppia)	**1860-2382**	Kit per rivenditori	**1860-2394**
75 mm (confezione da 10)	**1860-2383**		



FASCETTE SCARICO IN ACCIAIO INOSSIDABILE

- Il design unico fornisce una pressione di serraggio superiore
- Vite di regolazione a testa esagonale con profilo basso
- Resistenti al continuo riscaldarsi e raffreddarsi del sistema di scarico
- Vendita singola

MISURE	COD. ART.
36,6 mm – 40,1 mm (1,44" – 1,58")	**1861-0679**
39,6 mm – 43,2 mm (1,56" – 1,70")	**1861-0680**
42,9 mm – 47,5 mm (1,69" – 1,87")	**1861-0681**
49,3 mm – 50,8 mm (1,94" – 2,12")	**1861-0683**
52,3 mm – 56,9 mm (2,06" – 2,24")	**1861-0684**
55,6 mm – 60,2 mm (2,19" – 2,37")	**1861-0685**
58,7 mm – 63,3 mm (2,31" – 2,49")	**1861-0686**
62 mm – 66,6 mm (2,44" – 2,62")	**1861-0687**
66,8 mm – 71,4 mm (2,63" – 2,81")	**1861-0688**

952944



FASCETTE A VITE IN ACCIAIO INOSSIDABILE

- Il miglior fissaggio per scarico disponibile sul mercato
- Struttura in acciaio inossidabile anticorrosione e resistente al calore
- Vendita singola

DIMENSIONI	COD. ART.
31,8 mm (1,25")	**952944**
34,9 mm (1,375")	**952948**
38,1 mm (1,50")	**952950**
41,9 mm (1,65")	**952951**
48,3 mm (1,90")	**95-2955**
52,1 mm (2,05")	**952958**
88,9 mm (3,50")	**952975**



FASCETTE SCARICO ULTRARESISTENTI

- Le fascette a vite ultraresistenti garantiscono una forza di serraggio uniforme, contribuendo anche a prevenire le perdite
- Realizzate in acciaio inossidabile anticorrosione per un look eccezionale e a lunga durata
- Vendita singola

DESCRIZIONE	COD. ART.
38,1 mm - 41,6 mm (1,5" - 1,64")	**1861-0870**
41,4 mm - 47,7 mm (1,63" - 1,88")	**1861-0871**
44,4 mm - 50,8 mm (1,75" - 2")	**1861-0872**
49,3 mm - 55,4 mm (1,94" - 2,18")	**1861-0873**
54,1 mm - 60,2 mm (2,13" - 2,37")	**1861-0874**
56,1 mm - 65,0 mm (2,21" - 2,56")	**1861-0875**
65,0 mm - 72,9 mm (2,56" - 2,87")	**1861-0876**

1861-1636



FASCETTE PER COLLETTORE

- Realizzate in acciaio inossidabile
- Resistenti alla corrosione e alle temperature
- La struttura a fascia e perno di bloccaggio fornisce una pressione di serraggio elevata
- Vendita singola; imballaggio in sacchetto di plastica e pannello frontale K&S

DIAMETRO (MM)	LARGHEZZA (MM)	SPESSORE (MM)	COD. ART.
36,07-38,86	20,06 mm	0,5	**1861-1636**
39,88-42,93	20,06 mm	0,5	**1861-1637**
43,94-46,99	22,1 mm	0,76	**1861-1638**
49,00-50,80	22,1 mm	0,76	**1861-1639**
52,07-54,86	22,1 mm	0,76	**1861-1640**
55,88-58,93	22,1 mm	0,76	**1861-1641**

DICHIARAZIONE DI NON RESPONSABILITÀ: PER INFORMAZIONI IMPORTANTI RIGUARDANTI LA GARANZIA E LA CONFORMITÀ CON LE NORMATIVE VIGENTI SUL CONTROLLO DELL'INQUINAMENTO ACUSTICO E DELLE EMISSIONI DEI VEICOLI, VEDERE PAGINA 4.

I codici articolo in GRASSETTO GRIGIO sono novità 2024



2120-0145

MOOSE RACING

FASCETTE STRINGICAVO IN ACCIAIO INOSSIDABILE

- Resistenti alle alte temperature
- Chiusura con cuscinetto a sfera e punta uncinata per un fissaggio saldo senza il rischio che la fascetta scivoli
- Da utilizzare per le applicazioni in cui una normale fascetta stringicavo non è sufficientemente robusta o resistente al calore
- Due lunghezze disponibili, vendute in confezioni da cinque

DESCRIZIONE	COD. ART.
20,5 cm (8")	2120-0144
35,5 cm (14")	2120-0145



1861-0556

1861-0557

MOOSE RACING

TAPPO SCARICO

- Mantengono il sistema di scarico pulito evitando che fango e acqua penetrino all'interno durante la pulizia della moto
- Vengono forniti insieme a un laccio per facilitarne la rimozione
- Disponibili in due dimensioni per 2 e 4 tempi

DESCRIZIONE	COD. ART.
Piccolo (2 tempi)	1861-0556

DESCRIZIONE	COD. ART.
Grande (4 tempi)	1861-0557

AKRAPOVIČ



TAPPO SCARICO PER LAVAGGIO MOTO

- Per mantenere asciutto lo scarico durante il lavaggio della moto, utilizzare l'apposito tappo Akrapovic
- Indispensabile per la manutenzione del sistema di scarico
- Adatto a tutti i silenziatori con diametro interno dell'uscita compreso tra 22 e 55 mm
- Vendita singola

DESCRIZIONE	COD. ART.
Tappo scarico per lavaggio moto	1861-1267

PRO CIRCUIT



TAPPO SCARICO

- Tappo in silicone per sistemi di scarico 4 tempi
- Impedisce ad acqua e detriti di penetrare nel sistema di scarico durante il lavaggio
- La maniglia centrale e il design conico ne consentono l'agevole inserimento e rimozione

DESCRIZIONE	COD. ART.
Tappo scarico	1861-0942



1861-0013



1861-0014

FMF

TAPPI SCARICO PER LAVAGGIO MOTO

- Evitano che fango e acqua penetrino nel sistema di scarico durante il lavaggio della moto; perfetti anche nel caso si decida di smontare e conservare lo scarico
- Compatibili con la maggior parte delle moto a 2 e a 4 tempi
- Disponibili in nero con fascetta FMF rossa
- Vendita singola o in espositori da 6 o 20 pezzi

DESCRIZIONE	COD. ART.
Tappo singolo con fascetta per scarico singolo 4 tempi	1861-0013
Tappo con fascetta per scarico 4 tempi, confezione da 20 pezzi con espositore	1861-0014
Tappo singolo con fascetta per scarico singolo 2 tempi	1861-0585
Tappo con fascetta per scarico 2 tempi, confezione da 6 pezzi con espositore	1861-0586

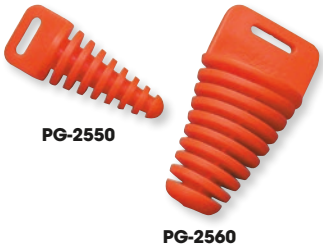

PG-2550

PG-2560



1861-0159

PROGRIP

TAPPI SILENZIATORE

- Tengono acqua e sporcizia lontani dallo scarico quando la moto viene lavata o riposta
- Il tappo piccolo può essere installato sui sistemi di scarico dei motori a 2 tempi, mentre quello grande su quelli dei motori a 4 tempi
- L'espositore comprende sei tappi silenziatore per 2 tempi e sei per 4 tempi

DIMENSIONI	COD. ART.
Piccolo	PG-2550
Grande	PG-2560
Espositore per 12 tappi silenziatore	1861-0159



1861-1353



1861-0787



1861-0788

Twin Air

TAPPI SCARICO

- I tappi evitano l'accumulo di sporco e umidità nel collettore di scarico
- Il mini scarico è compatibile con i motori a 2 tempi (18 mm-21 mm)
- L'espositore comprende cinque tappi silenziatore per 2 tempi (18 mm-40 mm) e sei per 4 tempi (32 mm-55 mm)

DESCRIZIONE	COD. ART.
Tappo scarico mini, 2 tempi	1861-1353
Tappo scarico piccolo, 2 tempi	1861-0787



1861-0794

DESCRIZIONE	COD. ART.
Tappo scarico grande, 4 tempi	1861-0788
Espositore per 11 tappi scarico; include cinque tappi per 2 tempi e sei per 4 tempi	1861-0794

DICHIARAZIONE DI NON RESPONSABILITÀ: PER INFORMAZIONI IMPORTANTI RIGUARDANTI LA GARANZIA E LA CONFORMITÀ CON LE NORMATIVE VIGENTI SUL CONTROLLO DELL'INQUINAMENTO ACUSTICO E DELLE EMISSIONI DEI VEICOLI, VEDERE PAGINA 4.

I codici articolo in GRASSETTO GRIGIO sono novità 2024

SISTEMI DI SCARICO
PALE DA NEVE E ATTREZZI AGRICOLI
VERRICELLI E SUPPORTI
AUDIO
ACCESSORI GENERICI E SISTEMI ANTIFURTO
PORTAPACCHI E ACCESSORI
BAULETTI E VALIGIE
PLASTICHE E CARROZZERIA
RINFORZI E PROTEZIONI
COMPONENTI MANUBRIO
CERCHI E ACCESSORI
FRENI
CINGHIE, CATENE, PIGNONI E CORONE
TRASMISSIONE
SOSPENSIONI
MOTORE E IMPIANTO DI RAFFREDDAMENTO
IMPIANTO ARIA E CARBURANTE
COMPONENTI ELETTRICI
ILLUMINAZIONE
VITERIA E ARTICOLI PROMOZIONALI
INDICE

PALE DA NEVE E ATTREZZI AGRICOLI

Moose Utility Division 33-43
Ricambi Moose 44-45
Pale da neve Kimpex 46-50
Ganci a sfera e supporti per ganci a sfera. 51
Attacchi/basi di attacco anteriori e posteriori per gancio di traino 52-54
Slitte 55
Spargitori e nebulizzatori 55-57





4501-0850

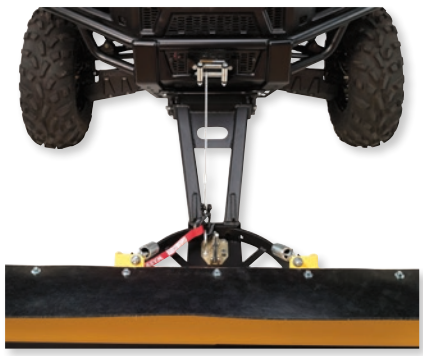



4501-0856



PALA DA NEVE COMPLETA RM5 A MONTAGGIO RAPIDO

- Telaio di supporto triangolato per il fissaggio sulla parte anteriore che garantisce la massima resistenza e stabilità
- Resistente tubo in acciaio a sezione quadrata da 2"
- Installazione sulla parte anteriore e sollevamento di 76 cm (30")
- Finitura verniciata a polvere nero opaco per la massima durata
- Compatibile con tutte le lame Moose Utility Division dritte o County
- Sistema di montaggio rapido a perno
- Per i veicoli con sistemi cingolati sono disponibili separatamente estensioni di montaggio
- Coperchi dei connettori disponibili separatamente per proteggere le prese dell'attuatore

COSA ORDINARE

- Scegliere una lama per pala da neve (vedere pagine 36-37)
- Telaio pala da neve
- Piastra di montaggio
- Supporto verricello
- Scegliere un verricello (vedere pagine 59-60)

ACCESSORI RM5

DESCRIZIONE	COD. ART.
ESTENSIONI DI MONTAGGIO PER L'USO CON SISTEMI CINGOLATI	
10 cm (4")	**4501-0927**
15 cm (6")	**4501-0928**
ADATTATORE PER TELAIO DI SUPPORTO	
Da usare con telaio di supporto KFI	**4501-0977**

DESCRIZIONE	COD. ART.
KIT PULEGGIA	
Standard	**4501-0699**
Rinforzato	**4501-0979**
COPERCHI CONNETTORI	
Set di due	**4501-1136**

APPLICAZIONI	COD. ART. TELAIO PALA DA NEVE	COD. ART. PIASTRA DI MONTAGGIO	COD. ART. SUPPORTO VERRICELLO
ARCTIC CAT			
600 Alterra/XT/EPS 22-23	**4501-0849**	**4501-0945**	-
Prowler 800 Pro Ranch 20	**4501-0849**	**4501-0942**	-
Prowler Pro S 800 23	**4501-0849**	**4501-1238**	-
Prowler Pro Crew LTD 23	**4501-0849**	**4501-0969**	-
Prowler Pro LTD / XT 22-23	**4501-0849**	**4501-0969**	-
CAN-AM			
Outlander/MX 450 & L 4X4 15-22	**4501-0849**	**4501-0852**	-
Defender HD-5 17-20	**4501-0849**	**4501-0868**	**4505-0698**
Outlander 500L 4X4 15	**4501-0849**	**4501-0852**	-
Outlander 500 23	**4501-0849**	**4501-0994**	-
Outlander 570 DPS 22-23	**4501-0849**	**4501-0852**	-
Outlander 570L 16-19	**4501-0849**	**4501-0852**	-
Outlander 570 XT /MX XT 17-23	**4501-0849**	**4501-0852**	-
Outlander 570L/MR-X 16	**4501-0849**	**4501-0852**	-
Outlander MX 570L 16	**4501-0849**	**4501-0852**	-
Outlander MX 570 XT 19	**4501-0849**	**4501-0852**	-
Renegade 650 23	**4501-0849**	**4501-0852**	-
Outlander 650 MX XT/X-MR 17-23	**4501-0849**	**4501-0852**	-
Commander XT 700 23	**4501-0849**	**4501-0896**	-
Defender HD7/MAX 22-23	**4501-0849**	**4501-0868**	-
Outlander 700 XT 23	**4501-0849**	**4501-0994**	-
Outlander 700 Pro 23	**4501-0849**	**4501-0994**	-
Outlander 700 Max DPS 23	**4501-0849**	**4501-0994**	-
Defender HD8 800 16-17	**4501-0849**	**4501-0868**	**4505-0698**
Defender HD8 XT800 18-20	**4501-0849**	**4501-0868**	**4505-0698**
Maverick 800 Trail 18-19	**4501-0849**	**4501-0896**	-
Outlander 850 XT 17-23	**4501-0849**	**4501-0852**	-
Outlander 850 16-18	**4501-0849**	**4501-0852**	-

APPLICAZIONI	COD. ART. TELAIO PALA DA NEVE	COD. ART. PIASTRA DI MONTAGGIO	COD. ART. SUPPORTO VERRICELLO
CAN-AM (CONT)			
Defender HD9 22-23	**4501-0849**	**4501-0868**	-
Commander XT 1000R 22-23	**4501-0849**	**4501-0896**	-
Commander XMR 1000 22-23	**4501-0849**	**4501-0896**	-
Defender HD-10 MX XT 1000 17-18	**4501-0849**	**4501-0868**	**4505-0698**
Defender HD-10 XT - XTP 19	**4501-0849**	**4501-0868**	**4505-0698**
Defender HD-10 XMR 19-23	**4501-0849**	**4501-0868**	**4505-0698**
Defender HD-10 XT 1000 18	**4501-0849**	**4501-0868**	**4505-0698**
Defender HD-10 Pro XT 20	**4501-0849**	**4501-0868**	-
Defender HD-10 Pro Limited 22	**4501-0849**	**4501-0868**	-
Defender HD10 1000 16	**4501-0849**	**4501-0868**	**4505-0698**
Defender HD10 1000 Limited 24	**4501-0849**	**4501-1208**	-
Maverick 1000 Trail 18-23	**4501-0849**	**4501-0896**	-
Maverick 1000 Sport 19-23	**4501-0849**	**4501-0896**	-
Maverick 1000 X-MR 19	**4501-0849**	**4501-0896**	-
Outlander 1000R (incluso MX) 12-17	**4501-0849**	**4501-0852**	-
Outlander 1000 XMR 16-20	**4501-0849**	**4501-0852**	-
Outlander 1000 XMR 16-22	**4501-0849**	**4501-0896**	-
CFMOTO			
C-Force 500S 19-22	**4501-0849**	**4501-0926**	-
C-Force 500 22	**4501-0849**	**4501-0990**	-
C-Force 600 19-22	**4501-0849**	**4501-0990**	-
C-Force 600 19-22/ C-Force 600 Touring 20-22	**4501-0849**	**4501-0944**	-
C-Force 600 Touring 22-23	**4501-0849**	**4501-0990**	-
C-Force 800 XC 19	**4501-0849**	**4501-0906**	-
Z-Force Trail 800 17-22	**4501-0849**	**4501-0913**	-
Z-Force Trail 500 16-22	**4501-0849**	**4501-0913**	-
U-Force 600 22	**4501-0849**	**4501-0965**	-

PALA DA NEVE COMPLETA RM5 A MONTAGGIO RAPIDO continua alla pagina successiva.

I codici articolo in **GRASSETTO GRIGIO** sono novità 2024

PALA DA NEVE COMPLETA RM5 A MONTAGGIO RAPIDO (CONT)

APPLICAZIONI	COD. ART. TELAIO PALA DA NEVE	COD. ART. PIASTRA DI MONTAGGIO	COD. ART. SUPPORTO VERRICELLO
CFMOTO (CONT)			
U-Force 800 16/19	**4501-0849**	**4501-0933**	-
Z-Force EX 800 16	**4501-0849**	**4501-0913**	-
Z-Force Trail 800 23	**4501-0849**	4501-0993	-
Z-Force 950 Sport	**4501-0849**	4501-0993	-
Z-Force 950 Trail	**4501-0849**	4501-0993	-
C-Force 1000 22	**4501-0849**	**4501-0906**	-
Z-Force 1000 19	**4501-0849**	**4501-0913**	-
U-Force 1000 19-23	**4501-0849**	**4501-0917**	-
HISUN			
Axis 500 22	**4501-0849**	4501-0981	-
HONDA			
Rancher 420 15-19 (solo modello IRS)	**4501-0849**	**4501-0862**	**4505-0633**[1]
Rancher 420 15-21 (solo modello IRS)	**4501-0849**	**4501-0862**	-
Rancher 420 22-23 (solo modello IRS)	**4501-0849**	**4501-0862**	4505-0914
Rancher 420 14-21 (asse dritto)	**4501-0849**	**4501-0862**	**4505-0633**[1]
Rancher 420 22-23 (asse dritto)	**4501-0849**	**4501-0862**	4505-0914
Rancher 420 DCT (IRS) 19	**4501-0849**	**4501-0862**	**4505-0633**[1]
Foreman 500 14-17	**4501-0849**	**4501-0862**	**4505-0633**[1]
Rubicon 500 15-18	**4501-0849**	**4501-0862**	**4505-0633**[1]
Foreman Rubicon 520 15-21	**4501-0849**	**4501-0862**	**4505-0633**[1]
Foreman Rubicon 520 22-23	**4501-0849**	**4501-0862**	4505-0914
Foreman 520 4x4 20-21	**4501-0849**	**4501-0862**	-
Foreman 520 4x4 22-23	**4501-0849**	**4501-0862**	4505-0914
Rincon 650/680 03-22	**4501-0849**	**4501-0951**	**4505-0642**
KAWASAKI			
Brute Force 650 (sospensioni indipendenti) 11-12	**4501-0849**	**4501-0867**	**4505-0654**
Brute Force 750 14-23	**4501-0849**	**4501-0867**	**4505-0654**
Mule 4010 (2 porte e 4 porte) 09-23	**4501-0849**	**4501-0912**	-
Mule Pro-MX 700 19-23	**4501-0849**	4501-0975	**4505-0808**
Mule Pro-MX 700 LE 23	**4501-0849**	4501-0975	**4505-0808**
Mule SX/XC 4x4 17-20	**4501-0849**	**4501-0870**	**4505-0677**
POLARIS			
Sportsman 450 4x4 16-20/22-23	**4501-0849**	**4501-0883**	4505-0913
Sportsman 450 4x4 21	**4501-0849**	4501-0955	4505-0913
Sportsman 450 Utility 22-23	**4501-0849**	4501-0955	**4505-0830**
Sportsman 570 19-20	**4501-0849**	**4501-0883**	4505-0913
Sportsman 570/4x4 16-19	**4501-0849**	**4501-0883**	4505-0913
Sportsman 570 4x4& SP 15-19	**4501-0849**	**4501-0883**	4505-0913
Sportsman 570 Touring EPS 16-17	**4501-0849**	**4501-0883**	4505-0913
Sportsman 570 Ride Command 22-23	**4501-0849**	4501-0955	**4505-0830**
Sportsman 570 Premium 22-23	**4501-0849**	4501-0955	**4505-0830**
Sportsman 570 Utility HD LE 21-23	**4501-0849**	4501-0955	**4505-0830**
Sportsman 570 21-23	**4501-0849**	4501-0955	**4505-0830**
Sportsman 850 HD 17-20	**4501-0849**	**4501-0914**	4505-0913
Sportsman 850 SP 15-19	**4501-0849**	**4501-0914**	4505-0913
Sportsman 850 XP 15-16	**4501-0849**	**4501-0914**	4505-0913
Sportsman 850 Touring SP 16	**4501-0849**	**4501-0914**	4505-0913
Sportsman 850 Ultimate 21-23	**4501-0849**	**4501-0950**	**4505-0830**[4]
Sportsman 1000 XP 18-20	**4501-0849**	**4501-0914**	4505-0913
Sportsman 1000 XP 21-23	**4501-0849**	**4501-0914**	**4505-0830**[4]
Sportsman XP 1000 S 21	**4501-0849**	4501-0958	4505-0913
Scrambler 1000XP S 22	**4501-0849**	4501-0976	-
General 1000 16-20	**4501-0849**	**4501-0881**	**4505-0699**
General XP 1000 Ride Command 22-23	**4501-0849**	4501-0967	**4505-0699**
Ranger 325 ETX15-16	**4501-0849**	**4501-0851**	**4505-0692**
Ranger EV (elettrico) 12	**4501-0849**	**4501-0851**	**4505-0692**

APPLICAZIONI	COD. ART. TELAIO PALA DA NEVE	COD. ART. PIASTRA DI MONTAGGIO	COD. ART. SUPPORTO VERRICELLO
POLARIS (CONT)			
Ranger 400 10-13	**4501-0849**	**4501-0851**	**4505-0692**
Ranger 500 09-10	**4501-0849**	**4501-0851**	**4505-0689**
Ranger 500 11-13 (compreso il modello Crew)	**4501-0849**	**4501-0851**	**4505-0692**
Ranger 500 17-20 Midsize	**4501-0849**	**4501-0851**	**4505-0692**
Ranger 570 XP Fullsize 15-16	**4501-0849**	**4501-0850**	**4505-0681**
Ranger 570 Crew Midsize 18-19	**4501-0849**	**4501-0851**	**4505-0692**
Ranger 570 Midsize 14-18	**4501-0849**	**4501-0851**	**4505-0692**
Ranger 570 Fullsize 16-21	**4501-0849**	**4501-0851**	**4505-0692**
Ranger 570 SP/Northstar 22-23	**4501-0849**	4501-0964	-
Ranger 700/800 09-14	**4501-0849**	**4501-0851**	**4505-0689**
Ranger 800 Midsize 13-14	**4501-0849**	**4501-0851**	**4505-0692**
Ranger 900 XP (compreso Crew) 13-19	**4501-0849**	**4501-0850**	**4505-0681**
Ranger 1000 20	**4501-0849**	**4501-0865**	**4505-0802**
Ranger 1000 22	**4501-0849**	**4501-0923**	**4505-0802**
Ranger 1000 XP 17	**4501-0849**	**4501-0850**	**4505-0681**
Ranger 1000 XP 18-22	**4501-0849**	**4501-0865**	**4505-0802**
Ranger 1000 XP 21-23	**4501-0849**	**4501-0923**	**4505-0802**
Ranger 1000 XP Waterfowl/ Big Game 22-23	**4501-0849**	4501-0959	**4505-0802**
Ranger 1000 XP Crew 17-18	**4501-0849**	**4501-0850**	**4505-0681**
Ranger 1000 XP Trail Boss 21	**4501-0849**	**4501-0925**	-
Ranger 1000 Crew19-20	**4501-0849**	**4501-0865**	**4505-0681**
Ranger Diesel 11	**4501-0849**	**4501-0851**	**4505-0689**
RZR 900 Trail/Premium 18-2	**4501-0849**	**4501-0932**	**4505-0699**
RZR 900/900S 15-21	**4501-0849**	**4501-0932**	**4505-0699**
RZR 1000 XP-4 Premium 22	**4501-0849**	4501-0973	**4505-0699**
Xpedition ADV/ADV 5 24	**4501-0849**	4501-1117	-
Xpedition XP/XP 5 24	**4501-0849**	4501-1117	-
SUZUKI			
King Quad 400 08-22 (tutti)	**4501-0849**	**4501-0943**	**4505-0673**
King Quad 450 07-10	**4501-0849**	**4501-0854**	**4505-0656**
King Quad 500 09-22	**4501-0849**	**4501-0854**	**4505-0656**
King Quad 700 05-07	**4501-0849**	**4501-0854**	**4505-0656**
King Quad 750/AXI 08-23	**4501-0849**	**4501-0854**	**4505-0656**
YAMAHA			
Kodiak 450 18-20	**4501-0849**	**4501-0863**	-
Kodiak 450 21-22	**4501-0849**	4501-0957	-
Kodiak 450 EPS SE 21	**4501-0849**	4501-0957	-
Grizzly 550 (servosterzo) 09-15	**4501-0849**	**4501-0856**[2]	**4505-0653**
Kodiak 700 16-23	**4501-0849**	**4501-0856**[2]	**4505-0634**
Grizzly 700 4x4 (tutti) 07-15	**4501-0849**	**4501-0856**[2]	**4505-0653**
Grizzly 700 4x4 16-23	**4501-0849**	**4501-0856**[2]	**4505-0634**
Wolverine X2/X2 R-Spec/X4 S.E. 18-19	**4501-0849**	**4501-0886**	**4505-0746**
Wolverine X2/X2 R-Spec/X4 20-23	**4501-0849**	**4501-0889**[3]	**4505-0746**
Wolverine RMX 1000/X4 XT-R 21-23	**4501-0849**	**4501-0915**	-

[1] Non per verricelli con montaggio a due viti.
[2] Da utilizzare con COD. ART. 4505-0634.
[3] Deve essere utilizzato con supporto verricello COD. ART. 4505-0746.
[4] Da utilizzare con paraurti OEM.

GANCI DI TRAINO ANTERIORI RM5

- Utilizzano il supporto per pala da neve RM5 in primavera e in estate
- Semplice attacco a sfera, perfetto per chi vuole lasciarlo sulla macchina per tutta l'estate con la sfera collocata
- La base di attacco elevata da 50,8 mm (2") COD. ART. 4504-0227 può essere utilizzata anche per altri accessori da montare sulla base di attacco
- La base di attacco bassa da 50,8 mm (2") COD. ART. 4504-0228 è stata disegnata per le macchine con l'attacco RM5 nascosto sotto una punta (di solito i modelli di tipo sportivo), i modelli fissati più in alto o le macchine in cui il verricello si trova direttamente sopra l'attacco della pala da neve



4504-0226

DESCRIZIONE	COD. ART.
Gancio di traino singolo con attacco a sfera	4504-0226
Base di attacco rialzata da 50,8 mm (2")	4504-0227

DESCRIZIONE	COD. ART.
Base di attacco bassa da 50,8 mm (2")	4504-0228

I codici articolo in GRASSETTO GRIGIO sono novità 2024

ADATTATORI PER MONTAGGIO SUPPORTO PALA DA NEVE RM5 SU TELAIO RM4

- Consentono di adattare il telaio RM4 per l'utilizzo con il supporto per pala da neve RM5

DESCRIZIONE	COD. ART.
Per UTV	4501-0857



4501-0858

DESCRIZIONE	COD. ART.
Per ATV	4501-0858

KIT DI ORIENTAMENTO PALA IDRAULICO RM5

- Il kit di orientamento pala con meccanismo idraulico ti permette di azionare la pala da neve Moose da destra a sinistra in tutta comodità dal sedile
- Per questo sistema utilizziamo attuatori KYB di fascia alta, a tenuta e indipendenti
- Facile utilizzo con l'interruttore a pollice
- L'alloggiamento dell'interruttore assicura un ambiente a tenuta per componenti elettrici sensibili (interruttori automatici, fusibili, ecc.)
- Richiede un verricello per il sollevamento e l'abbassamento della pala
- Specificamente progettato per il sistema a pala RM5
- Montaggio a vite
- Il kit include il pacchetto del meccanismo idraulico, le staffe di montaggio, il cablaggio elettrico, l'interruttore a pollice e le istruzioni complete





DESCRIZIONE	COD. ART.
Kit di orientamento pala idraulico RM5	4501-0936

KIT DI ORIENTAMENTO PALA ELETTRICO CON TELAIO DI SUPPORTO

- Compatibile con tutti i telaio di supporto e le pale con lama diritta Moose
- Installazione diretta
- Facile utilizzo con un interruttore a pollice e cablaggio elettrico incluso
- Richiede un verricello per il sollevamento e l'abbassamento della pala
- Anello con taglio di precisione e sistema di cambio con pignone per una rete positiva
- Funzionamento destra-sinistra molto rapido
- Motore elettrico da 12 V in materiale resistente
- Completamente saldato per una resistenza, durata e longevità straordinarie





DESCRIZIONE	COD. ART.
Kit di orientamento pala elettrico con telaio di supporto	4501-0946

KIT PULEGGIA

PER PALE DA NEVE COMPLETE MOOSE PLOW

- Utilizzabile con qualsiasi pala da neve Moose Plow
- Facilita il sollevamento della pala da neve, prolunga la durata del cavo del verricello e garantisce un funzionamento regolare
- L'installazione semplice consente di avvitarlo sulla parte superiore del perno di posizionamento
- Le robuste staffe in acciaio verniciato a polvere sono compatibili con tutte le pale da neve RM4 e standard
- La puleggia è dotata di un cuscinetto a rulli che assicura un funzionamento uniforme e regolare
- La cinghia di fissaggio in nylon regolabile evita di graffiare il portapacchi
- Kit supporto puleggia disponibile separatamente
- Tutto il materiale per il montaggio e le istruzioni sono incluse

DESCRIZIONE	COD. ART.
Kit puleggia pala da neve rinforzata	4501-0979
Kit puleggia pala da neve	4501-0699
Kit supporto puleggia	4501-0892



4501-0699

DESCRIZIONE	COD. ART.
Ricambio puleggia	4501-0701
Puleggia grande	4501-0931

I codici articolo in GRASSETTO GRIGIO sono novità 2024



Pala da neve Standard

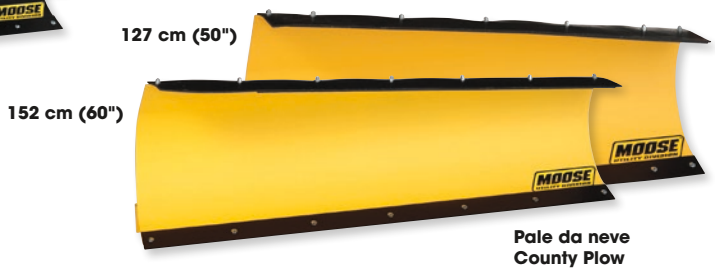

Pale da neve County Plow

PALE DA NEVE MOOSE PLOW

- Le lame, completamente riprogettate, sono le più robuste e resistenti sul mercato
- La pala da neve consente un sollevamento di 25,5-33 cm (10-13")
- Il design curvo della lama garantisce un migliore scorrimento della neve e dello sporco con qualsiasi angolazione
- La lama è di colore giallo ad alta visibilità per aumentare la sicurezza
- I resistenti piedini di scorrimento sul terreno sono regolabili e consentono gli spostamenti in tutte le direzioni
- La lama da 127 cm (50") pulisce una superficie di 113 cm ($44^1/_2$") quando è in posizione obliqua; mantiene gli pneumatici dell'ATV nella posizione ottimale, migliorando la trazione e assicurando un ritmo più sostenuto; disponibile anche in nero
- La lama da 140 cm (55") è progettata per gli ATV che richiedono una lama di dimensioni comprese tra 127 cm (50") e 152 cm (60"); pulisce una superficie di 126 cm ($49^1/_2$") quando è in posizione obliqua
- La lama da 152 cm (60") è progettata per i veicoli di grandi dimensioni e più potenti; pulisce una superficie di 136 cm ($53^1/_2$") quando è in posizione obliqua
- La lama da 168 cm (66") pulisce una superficie di 153 cm ($60^1/_4$") quando è in posizione obliqua
- La lama da 183 cm (72") è progettata per UTV e quad da 500cc e più grandi; pulisce una superficie di 163 cm (64") quando è in posizione obliqua; include un deflettore di gomma
- Le lame Standard da 127 cm (50"), 140 cm (55") e 152 cm (60") hanno un'altezza di 38 cm (15"); le lame Standard da 168 cm e 183 cm (66" e 72") hanno un'altezza di 43 cm (17")
- Protezioni antiusura reversibili, larghe 76 mm (3") per una maggiore durata
- Sono disponibili deflettori in gomma opzionali; le lame da 168 cm e 183 cm (66" e 72") vengono fornite di serie con deflettore di gomma
- Telai di supporto realizzati con tubi sezione quadrata da 38 mm ($1^1/_2$") e piastre di montaggio in acciaio rinforzato
- Tutte le lame sono compatibili con tutti i kit di montaggio
- Tutte le lame sono orientabili verso sinistra o verso destra in cinque posizioni diverse
- Disponibili in versione giallo opaco o con finitura verniciata a polvere nero opaco
- Lame e kit di montaggio venduti separatamente; anche protezione antiusura delle lame di ricambio è venduta separatamente

CARATTERISTICHE AGGIUNTIVE DELLE PALE DA NEVE COUNTY PLOW

- Il profilo si basa su quello delle pale da neve utilizzate per sgombrare dalla neve le autostrade
- Lo spesso deflettore di gomma contribuisce a evitare che la neve si alzi, finendo sul viso



DESCRIZIONE	ALTEZZA LAMA	COD. ART.
STANDARD		
Lama da 127 cm (50"), giallo opaco	38 cm (15")	**4501-0751**
Lama da 127 cm (50"), nero opaco	38 cm (15")	**4501-0752**
Lama da 140 cm (55"), giallo opaco	38 cm (15")	**4501-0753**
Lama da 140 cm (55"), nero opaco	38 cm (15")	**4501-1132**
Lama da 152 cm (60"), giallo opaco	38 cm (15")	**4501-0754**
Lama da 152 cm (60"), nero opaco	38 cm (15")	**4501-0776**
Lama da 168 cm (66"), giallo opaco	43 cm (17") con deflettore	**4501-0755**[1]
Lama da 168 cm (66"), nero opaco	43 cm (17") con deflettore	**4501-0777**[1]

DESCRIZIONE	ALTEZZA LAMA	COD. ART.
STANDARD (CONT)		
Lama da 183 cm (72"), giallo opaco	43 cm (17") con deflettore	**4501-0756**[1]
Lama da 183 cm (72"), nero opaco	43 cm (17") con deflettore	**4501-0778**[1]
PALA DA NEVE COUNTY PLOW		
Lama County da 127 cm (50"), giallo opaco	Da 40 cm a 49,8 cm (da $15^3/_4$" a $19^5/_8$") con deflettore pala	**4501-0757**[1]
Lama County da 152 cm (60"), giallo opaco	Da 39, 5 cm a 49,5 cm (da 15^1/2" a 19^1/2") con deflettore pala	**4501-0758**[1]

[1] Include deflettore in gomma.

I codici articolo in GRASSETTO GRIGIO sono novità 2024

LAME PER PALE DA NEVE IN POLIURETANO

- Struttura a nervature in acciaio
- Superficie anteriore in polietilene nera
- In polietilene ad alta densità spesso 3 mm (1/8")
- Deflettore incluso
- Disponibili nelle larghezze di 152 cm e 183 cm (60" e 72")
- Compatibili con tutti i telai di supporto Moose, RM4 e RM5



4501-0910

DESCRIZIONE	COD. ART.
152 cm (60")	4501-0910

DESCRIZIONE	COD. ART.
183 cm (72")	4501-0911

SISTEMA DI SOLLEVAMENTO ELETTRICO

- Progettato per sollevare la pala da neve manualmente e senza sforzo
- Funziona solo a veicolo accesso e viene fornito di serie con un interruttore termico che evita il danneggiamento dell'ATV, della pala da neve o dell'attuatore
- La capacità di trazione a linea singola è di 136 kg (300 lb), una potenza più che sufficiente per sollevare in sicurezza la lama più pesante
- Il design della cinghia terminale facilita il montaggio e lo smontaggio
- L'interruttore con montaggio su manubrio può essere azionato senza togliere la mano dalla manopola; questo interruttore è progettato per resistere e funzionare correttamente anche in presenza di pioggia, freddo, fango e altre sostanze contaminanti
- Non compatibile con il kit di orientamento pala o con pala da neve a V dotata di meccanismo di sollevamento idraulico
- Il kit di facile installazione include un interruttore per manubrio, cablaggio elettrico, fascetta per fissaggio cavi e tutto il materiale per il montaggio necessario



4501-0309

DESCRIZIONE	COD. ART.
Kit di sollevamento elettrico (sistema di sollevamento a vite chiuso)	4501-0309

DESCRIZIONE	COD. ART.
Cinghia di ricambio per il sollevamento tradizionale	4501-0011

STAFFE PULEGGIA PASSACAVO PER PALA DA NEVE

- Utilizzabile con verricelli di dimensioni standard aventi configurazione viti da 124 mm (4,875")
- Sostituisce il passacavo standard del verricello durante la stagione nevosa
- Il rullo è dotato di una scanalatura curva per evitare l'appiattimento del cavo e la conseguente rottura
- Diverse posizioni del rullo possibili per un'ampia varietà di applicazioni e di angolazioni del cavo
- Solo con cavo in acciaio



4505-0731

DESCRIZIONE	COD. ART.
ATV	4505-0731

DESCRIZIONE	COD. ART.
UTV	4505-0819

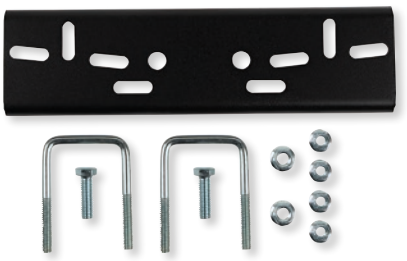

PIASTRA SOLLEVATORE PER PALA DA NEVE

- Permette di regolare l'angolo del cavo del verricello per sollevare la pala in una maniera più efficiente
- Molteplici combinazioni di posizioni di montaggio del verricello su diversi modelli creano talvolta situazioni in cui un prodotto semplice come questo risolve il problema del mancato funzionamento del verricello e del punto di sollevamento standard
- Funziona bene anche con le applicazioni con telaio di supporto allungato e adattato alla pista per riportare il punto di sollevamento più vicino al veicolo

DESCRIZIONE	COD. ART.
Piastra sollevatore per pala da neve	4501-0978



STAFFA DI MONTAGGIO PALA DA NEVE UNIVERSALE CON FISSAGGIO SU PARTE CENTRALE SOTTOTELAIO

PER ATV

- Compatibile con tutti i telai di supporto Moose
- Design regolabile in tre pezzi per adattarsi alla maggior parte degli ATV
- Si monta sulla stessa posizione dei supporti specifici del veicolo
- Il design universale facilita il trasferimento della pala da neve da un veicolo all'altro

DESCRIZIONE	COD. ART.
Staffa di montaggio pala da neve universale con fissaggio su parte centrale sottotelaio	4501-0629

I codici articolo in GRASSETTO GRIGIO sono novità 2024



MATERIALE DI MONTAGGIO PER PALE DA NEVE ATV E UTV

- Il materiale a sgancio rapido semplifica molto le operazioni di montaggio e smontaggio
- Il telaio di supporto rinforzato universale resiste all'uso più gravoso
- Snodo della lama realizzato in acciaio da 10 mm ($^3/_8$") con punti di collegamento alla lama di 50 cm (20") per maggiore sostegno e resistenza
- Lo snodo a vista rimuove la sporcizia e la neve che si accumulano nel punto di articolazione
- Cinque posizioni di snodo della lama e quattro regolazioni dell'inclinazione
- Il kit di attacco inferiore per pala ATV/UTV include tutto il materiale di montaggio necessario per il fissaggio di un telaio di supporto universale e di una pala da neve
- I kit supporto verricello sono compatibili con verricelli WARN, Moose e Superwinch

COSA ORDINARE

1. Una lama per pala da neve Moose Plow (standard o County)
2. Un telaio di supporto universale
3. Un attacco inferiore specifico per modello di ATV/UTV
4. Un sistema di sollevamento della lama

TELAIO DI SUPPORTO UTILIZZABILE CON SISTEMI CINGOLATI

DESCRIZIONE	COD. ART.
Telaio di supporto rinforzato per ATV/UTV con sistemi cingolati, 147 cm (58") LUNG	4501-0762

APPLICAZIONI	RICHIESTO: COD. ART. ATTACCO INFERIORE	RICHIESTO: COD. ART. TELAIO DI SUPPORTO UTILIZZABILE CON VERRICELLO O SOLLEVATORE ELETTRICO	RICHIESTO: COD. ART. TELAIO DI SUPPORTO UTILIZZABILE CON SOLLEVATORE MANUALE UNIVERSALE	OPZIONE 1: COD. ART. SOLLEVATORE MANUALE UNIVERSALE	OPZIONE 2: COD. ART. SUPPORTO VERRICELLO	OPZIONE 3: COD. ART. SOLLEVATORE ELETTRICO PER PALA DA NEVE
ARCTIC CAT						
250 4x4 01	**4501-0625**	**4501-0759**	**4501-0760**	**4501-0908**	**-**	**4501-0309**
300 4x4 MRP 5 marce 04-05	**4501-0625**	**4501-0759**	**4501-0760**	**4501-0908**	**4505-0668**	**4501-0309**
300 4x4 98-01	**4501-0625**	**4501-0759**	**4501-0760**	**4501-0908**	**-**	**4501-0309**
300 5-Speed 3-Range 4x4 02-03	**4501-0625**	**4501-0759**	**4501-0760**	**4501-0908**	**4505-0668**	**4501-0309**
350 4x4 12	**4501-0603**	**4501-0759**	**4501-0760**	**4501-0908**	**-**	**4501-0309**
366 4x4 08-09	**4501-0603**	**4501-0759**	**4501-0760**	**4501-0908**	**-**	**4501-0309**
375 Automatic 4x4 02	**4501-0625**	**4501-0759**	**4501-0760**	**4501-0908**	**4505-0668**	**4501-0309**
400 4x4 98-01	**4501-0625**	**4501-0759**	**4501-0760**	**4501-0908**	**-**	**4501-0309**
400 4x4 06-11	**4501-0625**	**4501-0759**	**4501-0760**	**4501-0908**	**4505-0635**	**4501-0309**
400 4x4 02-05	**4501-0625**	**4501-0759**	**4501-0760**	**4501-0908**	**4505-0668**	**4501-0309**
400 4x4 14	**4501-0603**	**4501-0759**	**4501-0760**	**4501-0908**	**-**	**4501-0309**
400 4x4 TBX 04	**4501-0625**	**4501-0759**	**4501-0760**	**4501-0908**	**4505-0668**	**4501-0309**
400 4x4 TRV 06-10	**4501-0625**	**4501-0759**	**4501-0760**	**4501-0908**	**4505-0635**	**4501-0309**
425 I 4x4 12	**4501-0603**	**4501-0759**	**4501-0760**	**4501-0908**	**-**	**-**
450 4x4 11	**4501-0625**	**4501-0759**	**4501-0760**	**4501-0908**	**4505-0635**	**4501-0309**
450 4x4 14	**4501-0603**	**4501-0759**	**4501-0760**	**4501-0908**	**-**	**4501-0309**
454 4x4 Bear Cat 96-98	**4501-0625**	**4501-0759**	**4501-0760**	**4501-0908**	**-**	**4501-0309**
500 4x4 99-01	**4501-0625**	**4501-0759**	**4501-0760**	**4501-0908**	**-**	**4501-0309**
500 4x4 02-04	**4501-0625**	**4501-0759**	**4501-0760**	**4501-0908**	**4505-0668**	**4501-0309**
500 4x4 06-09	**4501-0625**	**4501-0759**	**4501-0760**	**4501-0908**	**4505-0635**	**4501-0309**
500 4x4 TBX/TRV 03-05	**4501-0625**	**4501-0759**	**4501-0760**	**4501-0908**	**4505-0668**	**4501-0309**
500 4x4 14	**4501-0625**	**4501-0759**	**4501-0760**	**4501-0908**	**4505-0635**	**4501-0309**
500 XR 15	**4501-0920**	**4501-0759**	**4501-0760**	**4501-0908**	**4505-0635**	**4501-0309**
500 Alterra XT EFI 16	**4501-0920**	**4501-0759**	**4501-0760**	**4501-0908**	**4505-0635**	**4501-0309**
500 Alterra TRV 20	**4501-0920**	**4501-0759**	**4501-0760**	**-**	**-**	**-**
550 4x4 09-11	**4501-0625**	**4501-0759**	**4501-0760**	**4501-0908**	**4505-0635**	**4501-0309**

I codici articolo in GRASSETTO GRIGIO sono novità 2024

MATERIALE DI MONTAGGIO PER PALE DA NEVE DI ATV E UTV (CONT)

APPLICAZIONI	RICHIESTO: COD. ART. ATTACCO INFERIORE	RICHIESTO: COD. ART. TELAIO DI SUPPORTO UTILIZZABILE CON VERRICELLO O SOLLEVATORE ELETTRICO	RICHIESTO: COD. ART. TELAIO DI SUPPORTO UTILIZZABILE CON SOLLEVATORE MANUALE UNIVERSALE	OPZIONE 1: COD. ART. SOLLEVATORE MANUALE UNIVERSALE	OPZIONE 2: COD. ART. SUPPORTO VERRICELLO	OPZIONE 3: COD. ART. SOLLEVATORE ELETTRICO PER PALA DA NEVE
ARCTIC CAT (CONT)						
550 TRV-2 up 09-12	**4501-0625**	**4501-0759**	**4501-0760**	**4501-0908**	**4505-0635**	**4501-0309**
Alterra 600/XT/EPS 22-23	**4501-0939**	**4501-0759**	**4501-0760**	**4501-0908**	-	**4501-0309**
650 4x4 04	**4501-0625**	**4501-0759**	**4501-0760**	**4501-0908**	**4505-0668**	**4501-0309**
650 4x4 05-10	**4501-0625**	**4501-0759**	**4501-0760**	**4501-0908**	**4505-0635**	**4501-0309**
650 4x4 Mud Pro 2010	**4501-0625**	**4501-0759**	**4501-0760**	**4501-0908**	-	**4501-0309**
650 TBX 07	**4501-0625**	**4501-0759**	**4501-0760**	**4501-0908**	**4505-0635**	**4501-0309**
700 4X4 07-11	**4501-0625**	**4501-0759**	**4501-0760**	**4501-0908**	**4505-0635**	**4501-0309**
700 4x4 Mud Pro 10-12	**4501-0625**	**4501-0759**	**4501-0760**	**4501-0908**	-	**4501-0309**
700 4x4 TRV/TBX 14	**4501-0625**	**4501-0759**	**4501-0760**	**4501-0908**	**4505-0635**	**4501-0309**
700 XR 15	**4501-0920**	**4501-0759**	**4501-0760**	**4501-0908**	**4505-0635**	**4501-0309**
Alterra 700 SE 21	**4501-0920**	**4501-0759**	**4501-0760**	**4501-0908**	-	**4501-0309**
700 Alterra XT EFI 16-21	**4501-0920**	**4501-0759**	**4501-0760**	**4501-0908**	**4505-0635**	**4501-0309**
700 Alterra TRV XT 17	**4501-0625**	**4501-0759**	**4501-0760**	**4501-0908**	-	**4501-0309**
1000 Thundercat 08	**4501-0625**	**4501-0759**	**4501-0760**	**4501-0908**	**4505-0635**	**4501-0309**
500 Prowler HDX XT 14-22	**4501-0630**	**4501-0761**	-	-	-	-
550 Prowler 09-12	**4501-0630**	**4501-0761**	-	-	-	-
650 Prowler 06-09	**4501-0630**	**4501-0761**	-	-	-	-
700 Prowler 08-09	**4501-0630**	**4501-0761**	-	-	-	-
700 Prowler 10-13	**4501-0630**	**4501-0761**	-	-	-	-
700 Prowler 14-15	**4501-0630**	**4501-0761**	-	-	-	-
800 Prowler Pro 20-23	**4501-0921**	**4501-0761**	-	-	-	-
1000 Prowler 09	**4501-0630**	**4501-0761**	-	-	-	-
1000 Prowler 10-13	**4501-0630**	**4501-0761**	-	-	-	-
CAN-AM						
Outlander 330 H.O. 04-08 4x4	**4501-0627**	**4501-0759**	**4501-0760**	**4501-0908**	**4505-0640**	**4501-0309**
Outlander Max 400 4x4 06-12	**4501-0627**	**4501-0759**	**4501-0760**	**4501-0908**	**4505-0640**	**4501-0309**
Outlander 400 4x4 03-11	**4501-0627**	**4501-0759**	**4501-0760**	**4501-0908**	**4505-0640**	**4501-0309**
Outlander 400 4x4 13-14	**4501-0627**	**4501-0759**	**4501-0760**	**4501-0908**	**4505-0640**	**4501-0309**
Outlander 450L/Max 4x4 15-22	**4501-0627**	**4501-0759**	**4501-0760**	**4501-0908**	-	**4501-0309**
Outlander 450 17-22	**4501-0627**	**4501-0759**	**4501-0760**	**4501-0908**	-	**4501-0309**
Renegade 500 4x4 07-11	**4501-0627**	**4501-0759**	**4501-0760**	**4501-0908**	-	**4501-0309**
Renegade 500 4x4 13-14	**4501-0627**	**4501-0759**	**4501-0760**	**4501-0908**	-	**4501-0309**
Outlander 500 Max 07-14	**4501-0627**	**4501-0759**	**4501-0760**	**4501-0908**	**4505-0638**	**4501-0309**
Outlander 500 07-11	**4501-0627**	**4501-0759**	**4501-0760**	**4501-0908**	**4505-0638**	**4501-0309**
Outlander 500 13-15	**4501-0627**	**4501-0759**	**4501-0760**	**4501-0908**	-	**4501-0309**
Outlander 570 XT Max (tutti) 15-23	**4501-0627**	**4501-0759**	**4501-0760**	**4501-0908**	-	**4501-0309**
Outlander 650 & MAX 06-22	**4501-0627**	**4501-0759**	**4501-0760**	**4501-0908**	**4505-0638**	**4501-0309**
Outlander 650 6x6 15-22	**4501-0627**	**4501-0759**	**4501-0760**	**4501-0908**	**4505-0638**	**4501-0309**
Outlander 650 X-MR 19	**4501-0627**	**4501-0759**	**4501-0760**	**4501-0908**	**4505-0638**	**4501-0309**
Renegade 650 18-23	**4501-0627**	**4501-0759**	**4501-0760**	**4501-0908**	-	**4501-0309**
Defender HD 7 22-23	**4501-0872**	**4501-0761**	-	-	-	
Commander 800/1000 15-19	-	-	-	-	**4505-0694**	-
Defender 800 16-19	**4501-0648**	**4501-0761**	-	-	**4505-0698**	-
Defender HD8 XT 800 18	**4501-0648**	**4501-0761**	-	-	-	-
Defender XT HD 18-20	**4501-0648**	**4501-0761**	-	-	-	-
Defender HD8 XT 800 19-20	**4501-0872**	**4501-0761**	-	-	-	-
Outlander 800 06-11	**4501-0627**	**4501-0759**	**4501-0760**	**4501-0908**	**4505-0638**	**4501-0309**
Outlander 800 12-13	**4501-0627**	**4501-0759**	**4501-0760**	**4501-0908**	-	**4501-0309**
Outlander 800 MAX 06-11	**4501-0627**	**4501-0759**	**4501-0760**	**4501-0908**	**4505-0638**	**4501-0309**
Outlander 800 MAX 12-15	**4501-0627**	**4501-0759**	**4501-0760**	**4501-0908**	**4505-0638**	**4501-0309**
Renegade 800 4x4 07-14	**4501-0627**	**4501-0759**	**4501-0760**	**4501-0908**	-	**4501-0309**
Renegade 850 18	**4501-0627**	**4501-0759**	**4501-0760**	**4501-0908**	-	**4501-0309**
Outlander XT/Max/X MR 850 17-23	**4501-0627**	**4501-0759**	**4501-0760**	**4501-0908**	-	**4501-0309**
Commander 800 11-14	**4501-0635**	**4501-0761**	-	-	**4505-0694**	-
Maverick 800 Trail 19	**4501-0876**	**4501-0761**	-	-	-	-
Defender HD9/Max 22-23	**4501-0872**	**4501-0761**	-	-	-	-
Outlander 1000R 12-22	**4501-0627**	**4501-0759**	**4501-0760**	**4501-0908**	-	**4501-0309**
Outlander 1000XT & Max 14-22	**4501-0627**	**4501-0759**	**4501-0760**	**4501-0908**	-	**4501-0309**
Renegade 1000 XC 4x4 12-18	**4501-0627**	**4501-0759**	**4501-0760**	**4501-0908**	-	**4501-0309**
Renegade XMR 1000 18	**4501-0627**	**4501-0759**	**4501-0760**	**4501-0908**	-	**4501-0309**
Commander 1000 11-14	**4501-0635**	**4501-0761**	-	-	**4505-0694**	-
Commander 1000-4 15-19	-	-	-	-	**4505-0694**	-
Commander XMR 1000 22-23	**4501-0876**	**4501-0761**	-	-	-	-
Maverick 1000R/Turbo 13-15	**4501-0646**	**4501-0761**	-	-	**4505-0695**	-
Maverick 1000 Sport 19	**4501-0876**	**4501-0761**	-	-	-	-
Maverick 1000 X-MR 19	**4501-0876**	**4501-0761**	-	-	-	-
Maverick 1000 Trail 18-23	**4501-0876**	**4501-0761**	-	-	-	-
Defender HD-10 XT - XTp 19-22	**4501-0872**	**4501-0761**	-	-	**4505-0698**	-
Defender HD-10 XMR 19-22	**4501-0872**	**4501-0761**	-	-	**4505-0698**	-
Defender HD-10 Max XT/Limited/Pro Limited 21-22	**4501-0872**	**4501-0761**	-	-	-	-
Defender HD8 XT 800 19-20	**4501-0872**	**4501-0761**	-	-	**4505-0698**	-
Maverick 1000 Trail 18-22	**4501-0876**	**4501-0761**	-	-	-	-
Maverick 1000 Sport 19-20	**4501-0876**	**4501-0761**	-	-	-	-
Maverick 1000 X-MR 19	**4501-0876**	**4501-0761**	-	-	-	-

MATERIALE DI MONTAGGIO PER PALE DA NEVE ATV E UTV continua alla pagina successiva.

I codici articolo in **GRASSETTO GRIGIO** sono novità 2024

MATERIALE DI MONTAGGIO PER PALE DA NEVE DI ATV E UTV (CONT)

APPLICAZIONI	RICHIESTO: COD. ART. ATTACCO INFERIORE	RICHIESTO: COD. ART. TELAIO DI SUPPORTO UTILIZZABILE CON VERRICELLO O SOLLEVATORE ELETTRICO	RICHIESTO: COD. ART. TELAIO DI SUPPORTO UTILIZZABILE CON SOLLEVATORE MANUALE UNIVERSALE	OPZIONE 1: COD. ART. SOLLEVATORE MANUALE UNIVERSALE	OPZIONE 2: COD. ART. SUPPORTO VERRICELLO	OPZIONE 3: COD. ART. SOLLEVATORE ELETTRICO PER PALA DA NEVE
CFMOTO						
CF400AU 16	**4501-0602**	**4501-0759**	**4501-0760**	**4501-0908**	4505-0900	**4501-0309**
CF400 21-22	**4501-0602**	**4501-0759**	**4501-0760**	**4501-0908**	4505-0900	-
C-Force 500 Classic 15-16	**4501-0602**	**4501-0759**	**4501-0760**	**4501-0908**	-	**4501-0309**
C-Force 500AU-6L 2-up 15-16	**4501-0602**	**4501-0759**	**4501-0760**	**4501-0908**	-	**4501-0309**
C-Force 500S 19-22	**4501-0602**	**4501-0759**	**4501-0760**	**4501-0908**	-	**4501-0309**
C-Force 500 21-22	**4501-0602**	**4501-0759**	**4501-0760**	**4501-0908**	-	**4501-0309**
U-Force 500 16	**4501-0649**	**4501-0761**	-	-	-	-
X5 500 4X4 12-13	**4501-0602**	**4501-0759**	**4501-0760**	**4501-0908**	-	**4501-0309**
Z-Force Trail 500 16-22	**4501-0650**	**4501-0761**	-	-	-	-
C-Force 600/EPS 19-22	**4501-0875**	**4501-0759**	**4501-0760**	**4501-0908**	-	**4501-0309**
C-Force 600 Touring 22-23	**4501-0875**	**4501-0759**	**4501-0760**	**4501-0908**	-	**4501-0309**
X6 600 4X4 12-13	**4501-0602**	**4501-0759**	**4501-0760**	**4501-0908**	-	**4501-0309**
U-Force 600 22	4501-0966	**4501-0761**	-	-	-	-
C-Force 800 14-16	**4501-0602**	**4501-0759**	**4501-0760**	**4501-0908**	-	**4501-0309**
C-Force 800 XC 19-21	**4501-0875**	**4501-0759**	**4501-0760**	**4501-0908**	-	**4501-0309**
U-Force 800 14-16	**4501-0649**	**4501-0761**	-	-	-	-
U-Force 800 19	**4501-0874**	**4501-0761**	-	-	-	-
U-Force 800 20-21	**4501-0937**	**4501-0761**	-	-	-	-
X8 800 4X4 12-13	**4501-0602**	**4501-0759**	**4501-0760**	**4501-0908**	-	**4501-0309**
Z-Force 800 16-22	**4501-0650**	**4501-0761**	-	-	-	-
Z-Force EX 800 16	**4501-0650**	**4501-0761**	-	-	-	-
Z-Force Trail 800 17-21	**4501-0650**	**4501-0761**	-	-	-	-
Z-Force 800 Trail 23	4501-0992	**4501-0761**	-	-	-	-
Z-Force 950 Sport 21-22	**4501-0935**	**4501-0761**	-	-	-	-
Z-Force 950 Sport 23	4501-0992	**4501-0761**	-	-	-	-
Z-Force 950 Trail 23	4501-0992	**4501-0761**	-	-	-	-
U-Force 1000/XL 19-23	**4501-0877**	**4501-0761**	-	-	-	-
Z-Force 1000 16-19	**4501-0650**	**4501-0761**	-	-	-	-
GOES						
520 MAX	**4501-0623**	**4501-0759**	**4501-0760**	**4501-0908**	-	**4501-0309**
G520 UTX (Side x Side)	**4501-0623**	**4501-0759**	**4501-0760**	**4501-0908**	-	**4501-0309**
G525 MAX (4X4)	**4501-0623**	**4501-0759**	**4501-0760**	**4501-0908**	-	**4501-0309**
HISUN						
AXIS 500 2 posti 20-23	**4501-0634**	**4501-0761**	-	-	-	-
HONDA						
TRX250 Recon 2x4/ES 04-16	-	-	-	-	**4505-0661**	-
TRX300 2x4/4x4 93-00	-	-	-	-	**4505-0664**	-
TRX350 S/ES 2x4/4x4 Rancher 00-06	**4501-0596**	**4501-0759**	**4501-0760**	**4501-0908**	**4505-0663**	**4501-0309**
TRX400 Foreman 4x4 95-01	**4501-0596**	**4501-0759**	**4501-0760**	**4501-0908**	**4505-0657**	**4501-0309**
TRX400AT S/ES 4x4 Rancher 04-07	**4501-0596**	**4501-0759**	**4501-0760**	**4501-0908**	**4505-0663**	**4501-0309**
TRX420 EFI Rancher 07-14	**4501-0595**	**4501-0759**	**4501-0760**	**4501-0908**	**4505-0639**[2]	**4501-0309**
TRX420 EFI Rancher 14-21 (asse dritto)	**4501-0595**	**4501-0759**	**4501-0760**	**4501-0908**	**4505-0633**[4]	**4501-0309**
TRX420 EFU Rancher 22-23 (asse dritto)	**4501-0595**	**4501-0759**	**4501-0760**	**4501-0908**	4505-0914	**4501-0309**
TRX420 EFI Rancher 15-21 (IRS)	**4501-0595**	**4501-0759**	**4501-0760**	**4501-0908**	**4505-0633**	**4501-0309**
TRX 420 Rancher 22-23 (IRS)	**4501-0595**	**4501-0759**	**4501-0760**	**4501-0908**	4505-0914	**4501-0309**
TRX450S/ES Foreman 4x4 98-04	**4501-0596**	**4501-0759**	**4501-0760**	**4501-0908**	**4505-0657**	**4501-0309**
TRX500 Foreman ES 05-06	**4501-0596**	**4501-0759**	**4501-0760**	**4501-0908**	-	**4501-0309**
TRX500 Foreman ES 07-11	**4501-0596**	**4501-0759**	**4501-0760**	**4501-0908**	**4505-0632**	**4501-0309**
TRX500 Foreman 14-17	**4501-0595**	**4501-0759**	**4501-0760**	**4501-0908**	**4505-0633**[4]	**4501-0309**
TRX500 Foreman Rubicon 01-04	-	-	-	-	**4505-0658**	-
TRX500 Foreman Rubicon 05-06	**4501-0596**	**4501-0759**	**4501-0760**	**4501-0908**	**4505-0644**	**4501-0309**
TRX500 Foreman Rubicon 07-14	**4501-0596**	**4501-0759**	**4501-0760**	**4501-0908**	**4505-0632**	**4501-0309**
TRX500 Foreman Rubicon 15-19	**4501-0595**	**4501-0759**	**4501-0760**	**4501-0908**	**4505-0633**[4]	**4501-0309**
TRX520 Foreman Rubicon 20-23	**4501-0595**	**4501-0759**	**4501-0760**	**4501-0908**	**4505-0633**[4]	**4501-0309**
TRX650 4x4 Rincon 03-05	**4501-0598**	**4501-0759**	**4501-0760**	**4501-0908**	**4505-0642**	**4501-0309**
TRX680 4x4 Rincon 06-22	**4501-0598**	**4501-0759**	**4501-0760**	**4501-0908**	**4505-0642**	**4501-0309**
Pioneer 500 15-19	**4501-0644**	**4501-0761**	-	-	-	-
Pioneer 700/700-4 14-23	**4501-0644**	**4501-0761**	-	-	**4505-0688**	-
Pioneer 1000-5 22-23	4501-0970	**4501-0761**	-	-	-	-
Pioneer 1000-6 Deluxe Crew 23	4501-0970	**4501-0761**	-	-	-	-
JOHN DEERE						
Gator XUV 550 16	-	-	-	-	**4505-0697**	-
Gator XUV 590i 16	-	-	-	-	**4505-0697**	-
Gator XUV 825i 11-16	-	-	-	-	**4505-0696**	-
Gator XUV 835M 20	**4501-0893**	**4501-0761**	-	-	-	-
Gator RSX 850I 12-13	-	-	-	-	**4505-0697**	-
Gator 855D 13-16	-	-	-	-	**4505-0696**	-
Gator RSX 860i 16	-	-	-	-	**4505-0697**	-
KAWASAKI						
KLF250 Bayou 2x4 02-06	**4501-0603**	**4501-0759**	**4501-0760**	**4501-0908**	-	**4501-0309**
KVF360 Prairie 4x4 03-11	-	-	-	-	**4505-0646**	**4501-0309**
Brute Force 300 12-14	-	-	-	-	**4505-0674**	-

[2] Non compatibile con verricelli Moose aventi capacità di carico di 1678 kg (3700 lb) o Superwinch Terra Series.
[4] Non per verricelli con montaggio a due viti.

I codici articolo in GRASSETTO GRIGIO sono novità 2024

MATERIALE DI MONTAGGIO PER PALE DA NEVE DI ATV E UTV (CONT)

APPLICAZIONI	RICHIESTO: COD. ART. ATTACCO INFERIORE	RICHIESTO: COD. ART. TELAIO DI SUPPORTO UTILIZZABILE CON VERRICELLO O SOLLEVATORE ELETTRICO	RICHIESTO: COD. ART. TELAIO DI SUPPORTO UTILIZZABILE CON SOLLEVATORE MANUALE UNIVERSALE	OPZIONE 1: COD. ART. SOLLEVATORE MANUALE UNIVERSALE	OPZIONE 2: COD. ART. SUPPORTO VERRICELLO	OPZIONE 3: COD. ART. SOLLEVATORE ELETTRICO PER PALA DA NEVE
KAWASAKI (CONT)						
Brute Force 650 (asse dritto) 06-13	-	-	-	-	4505-0647	-
Brute Force 650 (IRS) 06-09	4501-0974	4501-0759	4501-0760	4501-0908	-	4501-0309
Brute Force 650 (IRS) 06-11	4501-0974	4501-0759	4501-0760	4501-0908	4505-0654	4501-0309
KVF650 Prairie 4x4 02-03	-	-	-	-	4505-0648	-
KVF700 Prairie 4x4 04-06	-	-	-	-	4505-0648	-
KFX700 06-09	4501-0603	4501-0759	4501-0760	4501-0908	-	4501-0309
Brute Force 750 IRS 4x4 05-23	4501-0974	4501-0759	4501-0760	4501-0908	4505-0654	4501-0309
750 Brute Force 4x4 05-23	4501-0974	4501-0759	4501-0760	4501-0908	4505-0654	4501-0309
Mule 610 05-16	4501-0651	4501-0761	-	-	4505-0677	-
Mule SX/XC 4x4 17-20	4501-0651	4501-0761	-	-	4505-0677	-
Mule Pro-DX 16	4501-0980	4501-0761	-	-	4505-0809	-
Mule Pro-FXR 18-23	4501-0980	4501-0761	-	-	4505-0809	-
Mule Pro-FX/6 passeggeri 18-23	4501-0980	4501-0761	-	-	4505-0809	-
Mule Pro-FXT 15-22	4501-0980	4501-0761	-	-	4505-0809	-
Mule Pro-MX 19-23	-	-	-	-	4505-0808	-
Mule Pro FXR 18-19	4501-0980	4501-0761	-	-	4505-0809	-
Mule Pro FXR LE 1000 24	4501-0980	4501-0761	-	-	-	-
Mule Pro FXT Ranch 1000	4501-0980	4501-0761	-	-	-	-
KYMCO						
375 MXU 4x4 09	4501-0603	4501-0759	4501-0760	4501-0908	-	4501-0309
500 MXU 4x4 07-08	4501-0602	4501-0759	4501-0760	4501-0908	-	4501-0309
500 MXU 4x4 13	4501-0604	4501-0759	4501-0760	4501-0908	-	4501-0309
700 MXU 4x4 14-15	4501-0604	4501-0759	4501-0760	4501-0908	-	4501-0309
UXVi 700 15	4501-0653	4501-0761	-	-	-	-
POLARIS						
Xplorer 250 4x4 00-01	4501-0612	4501-0759	4501-0760	4501-0908	-	4501-0309
Xplorer 300 4x4 96-99	4501-0612	4501-0759	4501-0760	4501-0908	4505-0669	4501-0309
Sportsman 300 08	-	-	-	-	4505-0671	-
Sportsman 325 ETX 4x4 15	4501-0613	4501-0759	4501-0760	4501-0908	4505-0913	-
Magnum 325 4x4 00-01	4501-0612	4501-0759	4501-0760	4501-0908	4505-0669	4501-0309
Magnum 325 4x4 02	-	-	-	-	4505-0669	-
Trail Blazer 330 08-11	4501-0610	4501-0759	4501-0760	4501-0908	-	4501-0309
Trail Boss 330 08-09	4501-0610	4501-0759	4501-0760	4501-0908	-	4501-0309
Trail Boss 330 05	4501-0612	4501-0759	4501-0760	4501-0908	-	4501-0309
ATP 330 4x4 04	-	-	-	-	4505-0669	-
Magnum 330 4x4 03-04	-	-	-	-	4505-0669	-
Sportsman 335 4x4 98-00	4501-0612	4501-0759	4501-0760	4501-0908	4505-0669	4501-0309
Sportsman 400 4x4 94-97	-	-	-	-	4505-0666	-
Sportsman 400 4x4 01-03	4501-0612	4501-0759	4501-0760	4501-0908	4505-0669	4501-0309
Sportsman 400 4x4 04	4501-0612	4501-0759	4501-0760	4501-0908	4505-0670	4501-0309
Sportsman 400 4x4 05	4501-0613	4501-0759	4501-0760	4501-0908	4505-0670	4501-0309
Sportsman 400 4x4 08-10	-	-	-	-	4505-0671	-
Sportsman 400 4x4 11-14	4501-0613	4501-0759	4501-0760	4501-0908	4505-0913	4501-0309
Xplorer 400L 4x4 95-02 con n. di serie 2907011 e successivi	4501-0612	4501-0759	4501-0760	4501-0908	4505-0669	4501-0309
Big Boss 400L 6x6 95-98	-	-	-	-	4505-0666	-
Xplorer 400L 4x4 95 con n. di serie 2906001-2907010	-	-	-	-	4505-0669	-
Xpedition 425 4x4 00	4501-0612	4501-0759	4501-0760	4501-0908	4505-0669	4501-0309
Magnum 425 4x4 95-98	-	-	-	-	4505-0666	-
Magnum 425 6x6 95-96	-	-	-	-	4505-0666	-
Sportsman 450 16-20	4501-0613	4501-0759	4501-0760	4501-0908	4505-0913	4501-0309
Sportsman 450 21-23	4501-0613	4501-0759	4501-0760	4501-0908	4505-0830[6]	4501-0309
Diesel 455 4x4 99-00	4501-0612	4501-0759	4501-0760	4501-0908	4505-0669	4501-0309
ATP 500 H.O. 04-05 4x4	-	-	-	-	4505-0669	-
Sportsman 500 4x4 96-03	4501-0612	4501-0759	4501-0760	4501-0908	4505-0669	4501-0309
Sportsman 500 4x4 04	4501-0612	4501-0759	4501-0760	4501-0908	4505-0670	4501-0309
Sportsman 500 4x4 05-10	4501-0613	4501-0759	4501-0760	4501-0908	4505-0670	4501-0309
Sportsman 500 4x4 11-13	4501-0613	4501-0759	4501-0760	4501-0908	4505-0913	4501-0309
Sportsman 500 4x4 X2 08	4501-0616	4501-0759	4501-0760	4501-0908	-	4501-0309
Sportsman 500 4x4 X2/Touring 07-09	4501-0616	4501-0759	4501-0760	4501-0908	4505-0670	4501-0309
Sportsman 500 6x6 00-02	4501-0612	4501-0759	4501-0760	4501-0908	4505-0669	4501-0309
Sportsman 500 6x6 03-08	4501-0610	4501-0759	4501-0760	4501-0908	4505-0669	4501-0309
Magnum 500 4x4 99-00	4501-0612	4501-0759	4501-0760	4501-0908	4505-0669	4501-0309
Magnum R.M.K. 500 4x4 01	4501-0612	4501-0759	4501-0760	4501-0908	-	4501-0309
Big Boss 500 6x6 98-99	-	-	-	-	4505-0666	-
Xplorer 500 4x4 97	4501-0612	4501-0759	4501-0760	4501-0908	4505-0669	4501-0309
Sportsman 550 XP 09-14	4501-0611	4501-0759	4501-0760	4501-0908	4505-0913	4501-0309
Sportsman 550 X2/Touring 10-14	4501-0611	4501-0759	4501-0760	4501-0908	4505-0913	4501-0309
Sportsman 570 4x4 14-22	4501-0613	4501-0759	4501-0760	4501-0908	4505-0913	4501-0309
Sportsman 570 SP/Touring (tutti) 15-23	4501-0613	4501-0759	4501-0760	4501-0908	4505-0913	4501-0309
Sportsman 570/Utility HD LE 21-3	4501-0613	4501-0613	4501-0760	4501-0908	4505-0830[6]	4501-0309
Sportsman 600 4x4 03-05	4501-0610	4501-0759	4501-0760	4501-0908	4505-0670	4501-0309
Sportsman 700 4x4 02-07	4501-0610	4501-0759	4501-0760	4501-0908	4505-0670	4501-0309
Sportsman 700 4x4 X2 06-07	4501-0616	4501-0759	4501-0760	4501-0908	-	4501-0309

[6] Da utilizzare con paraurti OEM.

MATERIALE DI MONTAGGIO PER PALE DA NEVE ATV E UTV continua alla pagina successiva.

I codici articolo in GRASSETTO GRIGIO sono novità 2024

MATERIALE DI MONTAGGIO PER PALE DA NEVE DI ATV E UTV (CONT)

APPLICAZIONI	RICHIESTO: COD. ART. ATTACCO INFERIORE	RICHIESTO: COD. ART. TELAIO DI SUPPORTO UTILIZZABILE CON VERRICELLO O SOLLEVATORE ELETTRICO	RICHIESTO: COD. ART. TELAIO DI SUPPORTO UTILIZZABILE CON SOLLEVATORE MANUALE UNIVERSALE	OPZIONE 1: COD. ART. SOLLEVATORE MANUALE UNIVERSALE	OPZIONE 2: COD. ART. SUPPORTO VERRICELLO	OPZIONE 3: COD. ART. SOLLEVATORE ELETTRICO PER PALA DA NEVE
POLARIS (CONT)						
Sportsman 800 X2 07-09	**4501-0616**	**4501-0759**	**4501-0760**	**4501-0908**	**4505-0670**	**4501-0309**
Sportsman 800 4x4 05-10	**4501-0610**	**4501-0759**	**4501-0760**	**4501-0908**	**4505-0670**	**4501-0309**
Sportsman 800 4x4 11-14	**4501-0613**	**4501-0759**	**4501-0760**	**4501-0908**	4505-0913	**4501-0309**
Sportsman 800 Touring 08	**4501-0616**	**4501-0759**	**4501-0760**	**4501-0908**	**4505-0670**	**4501-0309**
Sportsman 850 SP 15-19	**4501-0611**	**4501-0759**	**4501-0760**	**4501-0908**	4505-0913	**4501-0309**
Sportsman 850 XP 09-17	**4501-0611**	**4501-0759**	**4501-0760**	**4501-0908**	4505-0913	**4501-0309**
Sportsman 850 XP Touring 11-16	**4501-0611**	**4501-0759**	**4501-0760**	**4501-0908**	4505-0913	**4501-0309**
Sportsman 850 Ultimate 21-23	**4501-0611**	**4501-0759**	**4501-0760**	**4501-0908**	**4505-0830**[6]	**4501-0309**
Sportsman 850 HD/HO 17-23	**4501-0611**	**4501-0759**	**4501-0760**	**4501-0908**	-	**4501-0309**
Scrambler XP 850 13-18	**4501-0611**	**4501-0759**	**4501-0760**	**4501-0908**	4505-0913	**4501-0309**
Sportsman 1000 15-21	**4501-0611**	**4501-0759**	**4501-0760**	**4501-0908**	4505-0913	**4501-0309**
Sportsman 1000 XP 21	**4501-0611**	**4501-0759**	**4501-0760**	**4501-0908**	**4505-0830**[6]	**4501-0309**
Sportsman 1000 XP 22-23	**4501-0611**	**4501-0759**	**4501-0760**	**4501-0908**	-	**4501-0309**
Sportsman 1000 XP Ride Command 22	**4501-0611**	**4501-0759**	**4501-0760**	**4501-0908**	**4505-0830**[6]	**4501-0309**
Scrambler 1000 15-19	**4501-0611**	**4501-0759**	**4501-0760**	**4501-0908**	4505-0913	**4501-0309**
Ranger 325 ETX 15	**4501-0630**	**4501-0761**	-	-	**4505-0692**	-
Ranger 400 4x4 10-13	**4501-0630**	**4501-0761**	-	-	**4505-0692**	-
Ranger 500 6x6/4x4 05-08	**4501-0630**	**4501-0761**	-	-	**4505-0680**	-
Ranger 500 4x4 09-10	**4501-0636**	**4501-0761**	-	-	**4505-0689**	-
Ranger 500 4x4 11-13 (compresi i modelli Crew)	**4501-0630**	**4501-0761**	-	-	**4505-0692**	-
Ranger 500 (Mid Size) 17-19	**4501-0630**	**4501-0761**	-	-	**4505-0692**	-
Ranger 500 (Mid Size) 20	-	-	-	-	**4505-0692**	-
Ranger 570 14-19 (Mid Size)	**4501-0630**	**4501-0761**	-	-	**4505-0692**	-
Ranger 570 Crew EPS (Mid Size) 18-19	**4501-0630**	**4501-0761**	-	-	**4505-0692**	-
Ranger 570 15 (Full Size)	**4501-0656**	**4501-0761**	-	-	**4505-0681**	-
Ranger 570 XP (Full Size) 16	**4501-0656**	**4501-0761**	-	-	**4505-0681**	-
Ranger 570 16-20 (Full Size)	-	-	-	-	**4505-0692**	-
Ranger 570 21 (Full Size)	**4501-0630**	**4501-0761**	-	-	**4505-0692**	-
Ranger Crew SP 570 NorthStar/Premium 22	-	-	-	-	4505-0916	-
Ranger SP 570/Northstar 22-23	-	-	-	-	4505-0916	-
Ranger 700 4x4 (XP) 05-08	**4501-0630**	**4501-0761**	-	-	**4505-0680**	-
Ranger 700 4x4 (XP) 09	**4501-0636**	**4501-0761**	-	-	**4505-0689**	-
Ranger 700 6x6 09	**4501-0630**	**4501-0761**	-	-	**4505-0680**	-
Ranger 800 4x4 10-14 (Full Size)	**4501-0636**	**4501-0761**	-	-	**4505-0689**	-
Ranger 800 4x4 13-14 (Mid Size)	**4501-0630**	**4501-0761**	-	-	**4505-0692**	-
Ranger 900 XP 13-18	**4501-0656**	**4501-0761**	-	-	**4505-0681**	-
Ranger 900 XP 19	**4501-0922**	**4501-0761**	-	-	**4505-0681**	-
Ranger 900 XP Crew 14-18	**4501-0656**	**4501-0761**	-	-	**4505-0681**	-
Ranger 900 XP Crew 19	**4501-0922**	**4501-0761**	-	-	**4505-0681**	-
Ranger Diesel 11	**4501-0636**	**4501-0761**	-	-	**4505-0689**	-
General 1000 16-20	**4501-0655**	**4501-0761**	-	-	**4505-0699**	-
General/XP 1000 Deluxe 21-23	**4501-0938**	**4501-0761**	-	-	**4505-0699**	-
General 1000 Ride Command 22	4501-0992	**4501-0761**	-	-	-	-
Ranger 1000 20-22	4501-0992	**4501-0761**	-	-	**4505-0802**	-
Ranger 1000 Crew 19	4501-0992	**4501-0761**	-	-	**4505-0802**	-
Ranger 1000 Crew Premium 23	4501-0992	**4501-0761**	-	-	-	-
Ranger 1000 XP 17-18	**4501-0656**	**4501-0761**	-	-	**4505-0681**	-
Ranger 1000 XP 19-21	**4501-0922**	**4501-0761**	-	-	**4505-0802**	-
Ranger 1000 XP 22	**4501-0922**	**4501-0761**	-	-	-	-
Ranger 1000 20	**4501-0922**	**4501-0761**	-	-	**4505-0802**	-
Ranger 1000 XP Crew 17-18	**4501-0656**	**4501-0761**	-	-	**4505-0681**	-
Ranger 1000 Crew 19	**4501-0922**	**4501-0761**	-	-	**4505-0802**	-
Ranger 1000 XP Crew 20	**4501-0922**	**4501-0761**	-	-	**4505-0802**	-
Ranger 1000 XP North Star 21	4501-0992	**4501-0761**	-	-	-	-
Ranger 1000 XP North Star Ultimate 22-23	4501-0992	**4501-0761**	-	-	-	-
Ranger 1000 XP Waterfowl Edition/ Big Game Edition 22	4501-0992	**4501-0761**	-	-	-	-
Ranger 1000 XP Premium 22-23	4501-0992	**4501-0761**	-	-	**4505-0802**	
ACE 570 15-18	-	-	-	-	4505-0913	-
ACE 900 XC 17	-	-	-	-	4505-0913	-
RZR 570 12-17	**4501-0630**	**4501-0761**	-	-	**4505-0682**[1]	-
RZR/RZR-S/RZR-4 800 08-14	**4501-0630**	**4501-0761**	-	-	**4505-0682**[1]	-
RZR 900/900S 15-20	**4501-0655**	**4501-0761**	-	-	**4505-0699**	-
RZR 900 Trail 18	**4501-0655**	**4501-0761**	-	-	**4505-0699**	-
RZR 900 XC 16	**4501-0655**	**4501-0761**	-	-	-	-
RZR 900 XP/RZR-4 900 11-14	-	-	-	-	**4505-0684**[1]	-
RZR 900 XP/RZR-4 900 15-21	**4501-0655**	**4501-0761**	-	-	**4505-0699**	-
RZR 1000 /RZR-4 1000 14-17	**4501-0655**	**4501-0761**	-	-	**4505-0699**	-
RZR 1000-S/XP 17-20	**4501-0655**	**4501-0761**	-	-	**4505-0699**	-
RZR 1000 Turbo 17-18	**4501-0655**	**4501-0761**	-	-	**4505-0699**	-
RZR 1000 Turbo XP-4 16-17	**4501-0655**	**4501-0761**	-	-	-	-
RZR 1000 XP Crew 17-18	**4501-0655**	**4501-0761**	-	-	**4505-0681**	-

[1] Non compatibile con verricelli Warn o Moose aventi capacità di carico di 1814 kg (4000 lb).
[6] Da utilizzare con paraurti OEM.

I codici articolo in GRASSETTO GRIGIO sono novità 2024

MATERIALE DI MONTAGGIO PER PALE DA NEVE DI ATV E UTV (CONT)

APPLICAZIONI	RICHIESTO: COD. ART. ATTACCO INFERIORE	RICHIESTO: COD. ART. TELAIO DI SUPPORTO UTILIZZABILE CON VERRICELLO O SOLLEVATORE ELETTRICO	RICHIESTO: COD. ART. TELAIO DI SUPPORTO UTILIZZABILE CON SOLLEVATORE MANUALE UNIVERSALE	OPZIONE 1: COD. ART. SOLLEVATORE MANUALE UNIVERSALE	OPZIONE 2: COD. ART. SUPPORTO VERRICELLO	OPZIONE 3: COD. ART. SOLLEVATORE ELETTRICO PER PALA DA NEVE
POLARIS (CONT)						
Ranger 1000 XP Crew Premium 20-23	4501-0992	**4501-0761**	-	-	-	-
Ranger 1000 XP Trail Boss 21	4501-0992	**4501-0761**	-	-	-	
RZR1000/RZR-4 1000 14-18	**4501-0655**	**4501-0761**	-	-	**4505-0699**	-
RZR 1000/RZR-4 1000 XP Premium 24	-	-	-	-	4505-0925	-
Xpedition ADV/ADV 5 24	4501-1118	**4501-0761**	-	-	-	-
Xpedition XP/XP 5 24	4501-1118	**4501-0761**	-	-	-	
SUZUKI						
LT4WD. 90-98 LT250	-	-	-	-	**4505-0655**	-
LTF280X/300 King Quad 91-98	-	-	-	-	**4505-0655**	-
QuadRunner Eiger Manual/Auto 400 4x4 02-07	**4501-0625**	**4501-0759**	**4501-0760**	**4501-0908**	**4505-0662**	**4501-0309**
King Quad 400 08-22	**4501-0625**	**4501-0759**	**4501-0760**	**4501-0908**	**4505-0673**	**4501-0309**
King Quad 450 07-09	**4501-0622**	**4501-0759**	**4501-0760**	**4501-0908**	**4505-0656**[3]	**4501-0309**
King Quad 500 09-22	**4501-0622**	**4501-0759**	**4501-0760**	**4501-0908**	**4505-0656**[3]	**4501-0309**
LTF 500 QuadRunner 98-02	**4501-0625**	**4501-0759**	**4501-0760**	**4501-0908**	-	**4501-0309**
QuadRunner Vinson 500 Manual/Auto 02-07	**4501-0625**	**4501-0759**	**4501-0760**	**4501-0908**	**4505-0662**	**4501-0309**
Twin Peaks 700 04-05	-	-	-	-	**4505-0648**	-
King Quad 700 05-07	**4501-0622**	**4501-0759**	**4501-0760**	**4501-0908**	**4505-0656**[3]	**4501-0309**
King Quad 750 08-23	**4501-0622**	**4501-0759**	**4501-0760**	**4501-0908**	**4505-0656**[3]	**4501-0309**
TGB						
Avenger 400 LE Quad	**4501-0622**	**4501-0759**	**4501-0760**	**4501-0908**	-	**4501-0309**
Target 400 (4X2)	**4501-0622**	**4501-0759**	**4501-0760**	**4501-0908**	-	**4501-0309**
Blade 425 Quad	**4501-0622**	**4501-0759**	**4501-0760**	**4501-0908**	-	**4501-0309**
Target 425 (4X4)	**4501-0622**	**4501-0759**	**4501-0760**	**4501-0908**	-	**4501-0309**
Blade 450 SE (4x4)	**4501-0622**	**4501-0759**	**4501-0760**	**4501-0908**	-	**4501-0309**
Blade 460 R Target	**4501-0622**	**4501-0759**	**4501-0760**	**4501-0908**	-	**4501-0309**
Blade 460 SL IRS 4x4	**4501-0622**	**4501-0759**	**4501-0760**	**4501-0908**	-	**4501-0309**
Avenger 500 R Quad	**4501-0622**	**4501-0759**	**4501-0760**	**4501-0908**	-	**4501-0309**
Target 500 (4X2)	**4501-0622**	**4501-0759**	**4501-0760**	**4501-0908**	-	**4501-0309**
Blade 510 LE	**4501-0622**	**4501-0759**	**4501-0760**	**4501-0908**	-	**4501-0309**
Blade 525 SE 4X4	**4501-0622**	**4501-0759**	**4501-0760**	**4501-0908**	-	**4501-0309**
Blade 525 SL 4X4	**4501-0622**	**4501-0759**	**4501-0760**	**4501-0908**	-	**4501-0309**
Target 525 (4X4)	**4501-0622**	**4501-0759**	**4501-0760**	**4501-0908**	-	**4501-0309**
Blade 550	**4501-0622**	**4501-0759**	**4501-0760**	**4501-0908**	-	**4501-0309**
YAMAHA						
Grizzly 350 07-14 (IRS)	**4501-0618**	**4501-0759**	**4501-0760**	**4501-0908**	**4505-0659**	**4501-0309**
Grizzly 350 14 (asse dritto)	**4501-0618**	**4501-0759**	**4501-0760**	**4501-0908**	**4505-0659**	**4501-0309**
Bruin 350 4x4 04-06	**4501-0618**	**4501-0759**	**4501-0760**	**4501-0908**	**4505-0659**	**4501-0309**
Wolverine 350 4x4 07-09	**4501-0618**	**4501-0759**	**4501-0760**	**4501-0908**	**4505-0660**	**4501-0309**
Kodiak 400 Ultramatic 00-02	**4501-0618**	**4501-0759**	**4501-0760**	**4501-0908**	**4505-0650**	**4501-0309**
Kodiak 400 4x4 03-05	**4501-0618**	**4501-0759**	**4501-0760**	**4501-0908**	**4505-0659**	**4501-0309**
Grizzly 450 07-08	**4501-0618**	**4501-0759**	**4501-0760**	**4501-0908**	**4505-0659**	**4501-0309**
Grizzly 450 09-14	**4501-0618**	**4501-0759**	**4501-0760**	**4501-0908**	**4505-0637**[2]	**4501-0309**
Kodiak 450 4x4 & Auto 03-06	**4501-0618**	**4501-0759**	**4501-0760**	**4501-0908**	**4505-0659**	**4501-0309**
Kodiak 450 18-22	**4501-0628**	**4501-0759**	**4501-0760**	**4501-0908**	-	**4501-0309**
Wolverine 450 06-10	**4501-0618**	**4501-0759**	**4501-0760**	**4501-0908**	**4505-0660**	**4501-0309**
Grizzly 550 09-15	**4501-0623**	**4501-0759**	**4501-0760**	**4501-0908**	**4505-0653**	**4501-0309**
Grizzly 600 98-01	-	-	-	-	**4505-0649**	-
Grizzly 660 02-08	**4501-0623**	**4501-0759**	**4501-0760**	**4501-0908**	**4505-0652**	**4501-0309**
Grizzly 700 EFI 07-15	**4501-0623**	**4501-0759**	**4501-0760**	**4501-0908**	**4505-0653**	**4501-0309**
Grizzly 700 16-23	**4501-0623**	**4501-0759**	**4501-0760**	**4501-0908**	**4505-0634**	**4501-0309**
Kodiak 700 16-23	**4501-0623**	**4501-0759**	**4501-0760**	**4501-0908**	**4505-0634**	**4501-0309**
Rhino 450 06-09	**4501-0634**	**4501-0761**	-	-	**4505-0679**	-
Rhino 660 06-07	**4501-0634**	**4501-0761**	-	-	**4505-0679**	-
Rhino 700 08-13	**4501-0634**	**4501-0761**	-	-	**4505-0679**	-
Viking 700 14-23	**4501-0639**	**4501-0761**	-	-	**4505-0690**[5]	-
Viking 700 6 seater 14-20	**4501-0639**	**4501-0761**	-	-	**4505-0690**[5]	-
Wolverine 700 16-17	-	-	-	-	**4505-0691**	-
Wolverine X2/X2 R-Spec/X4 S.E. 18-23	**4501-0916**	**4501-0761**	-	-	**4505-0746**	-
Wolverine/R-Spec 18	**4501-0916**	**4501-0761**	-	-	**4505-0691**	-
Wolverine RMAX 1000/X4 XT-R 23	**4501-0916**	**4501-0761**	-	-	-	-

[2] Non compatibile con verricelli Moose aventi capacità di carico di 1678 kg (3700 lb) o Superwinch Terra Series.

[3] È necessario utilizzare il rullo passacavo Moose, COD. ART. 4505-0704.

[5] Deve essere utilizzato il verricello Moose Aggro.

I codici articolo in GRASSETTO GRIGIO sono novità 2024

DEFLETTORE LATERALE

PER PALE DA NEVE MOOSE PLOW

- Si fissa all'estremità anteriore di una lama da neve angolata per ridurre notevolmente la quantità di neve o sporcizia che si accumula
- Montare i deflettori laterali a entrambe le estremità di una lama diritta per far sì che essa raccolga ancor più materiale
- Facilmente installabile su ciascuna estremità della lama pala da neve
- Misure deflettore laterale nero: 38 cm ALT x 25,5 cm PROF (15" ALT x 10" PROF)
- È necessario praticare alcuni fori
- Vendita singola



4501-0774

DESCRIZIONE	COD. ART.
Destra	**4501-0774**

DESCRIZIONE	COD. ART.
Sinistra	**4501-0775**



4501-0780



4501-0318

PROTEZIONI ANTIUSURA RINFORZATE PER LAME

- Disponibili in versione rinforzata da 76 mm (3") per pale da neve Moose Plow
- La larghezza di 76 mm (3") garantisce una maggiore resistenza all'usura
- Utilizzabili su entrambi i lati per una durata maggiore

DESCRIZIONE	FINITURA	COD. ART.
107 cm (42")	Nero opaco	**4501-0779**
127 cm (50")	Nero opaco	**4501-0780**
139,5 cm (55")	Nero opaco	**4501-0781**
152,5 cm (60")	Nero opaco	**4501-0782**
167,6 cm (66")	Nero opaco	**4501-0783**[1]
183 cm (72")	Nero opaco	**4501-0784**[2]
VITI E DADI DI RICAMBIO		
Confezione da 18	-	**4501-0691**

[1] Due protezioni antiusura da 82,8 cm (33").
[2] Due protezioni antiusura da 91 cm (36").

PROTEZIONI ANTIUSURA IN PLASTICA UHMW

- Spessore di 16 mm ($^{5}/_{8}$")
- Forniscono un impatto più morbido rispetto all'acciaio
- Ideali per i vialetti con pavimentazione in pietra naturale
- Realizzate in plastica ad altissimo peso molecolare (UHMW)
- Utilizzabili su entrambi i lati, basta girarle non appena si usurano
- Richiedono viti più lunghe; disponibili nel kit di viti

DESCRIZIONE	COD. ART.
Compatibile con tutte le lame Moose da 127 cm (50")	**4501-0318**
Compatibile con tutte le lame Moose da 140 cm (55")	**4501-0319**
Compatibile con tutte le lame Moose da 152 cm (60")	**4501-0320**
Compatibile con tutte le lame pale da neve Moose Plow da 167,7 cm (66") (due pezzi; 83,8 cm (36") ciascuno)	**4501-0592**
Compatibile con tutte le lame Moose da 183 cm (72") (due pezzi; 91 cm (36") ciascuno)	**4501-0462**
Universale 127 cm (50")/senza fori	**4501-0463**
Universale 152 cm (60")/senza fori	**4501-0321**
Kit di viti/7 viti e dadi	**4501-0693**



4501-0676

DEFLETTORI IN GOMMA

- Evitano che la neve colpisca il viso
- Di serie su pala da neve County Plow

DESCRIZIONE	COD. ART.
127 cm (50")	**4501-0676**
140 cm (55")	**4501-0677**

DESCRIZIONE	COD. ART.
152 cm (60")	**4501-0678**
168 cm (66")	**4501-0768**

DESCRIZIONE	COD. ART.
183 cm (72")	**4501-0679**

PIEDINI DI SCORRIMENTO SUL TERRENO PER PALA DA NEVE

- Regolano l'altezza della pala
- Il robusto materiale in acciaio resistente all'abrasione dura più a lungo rispetto a quello dei piedini di scorrimento standard
- Regolabili in posizione; kit di conversione richiesto
- Vendita singola

DESCRIZIONE	COD. ART.
Piedini di scorrimento sul terreno per pala da neve (nuovo stile)	**4501-0702**

DESCRIZIONE	COD. ART.
Kit di conversione piedini di scorrimento su terreno per pala da neve	**4501-0887**
Avvitabili (vecchio stile)	**4501-0703**



4501-0702



4501-0703

I codici articolo in GRASSETTO GRIGIO sono novità 2024

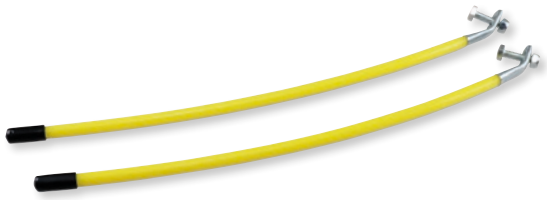

MARCATORI

- Segnano i bordi della pala da neve per una migliore visibilità
- Struttura in gomma rigida per la massima durata
- Dimensioni di 40,5 cm (16"); venduti in coppia

DESCRIZIONE	COD. ART.
Marcatori	4501-0835



SPESSORI PER MOLLA AMMORTIZZATORE

- I distanziali flessibili per molla si installano in pochi minuti e rendono le sospensioni anteriori o posteriori più rigide durante l'utilizzo di pale da neve, nebulizzatori e spargitori
- Compatibili con la maggior parte degli ammortizzatori di serie su ATV utility con diametro molla di fino a 76 mm (3")
- Vendita in coppia

DESCRIZIONE	COD. ART.
Spessori per molla ammortizzatore	0431-0260



KIT DI MONTAGGIO PALA DA NEVE

- Il kit contiene materiale per il montaggio di ricambio per pale da neve Moose Plow
- Include un assortimento di viti, dadi e viti a U

DESCRIZIONE	COD. ART.
Kit di montaggio pala da neve	4501-0680



4501-0688



4501-0828



4501-0830



4501-0015



4501-0848



4501-0683



4501-0814



4501-0685



4501-0686



4501-0833



4501-0694

PEZZI DI RICAMBIO PALA DA NEVE

- Venduti singolarmente, se non diversamente indicato

DESCRIZIONE	QUANTITÀ	COD. ART.
VITI A U DI RICAMBIO PER ATTACCO INFERIORE		
Vite a U da $^5/_{16}$" x $1^1/_8$" x $2^1/_4$" (vite a U quadrata)	4	4501-0682
Vite a U da $^5/_{16}$" x $1^1/_4$" x $2^3/_4$"	12	4501-0688
Vite a U da $^5/_{16}$" x $1^3/_8$" x $2^3/_{16}$"	4	4501-0689
Vite a U da $^5/_{16}$" x $1^1/_2$" x $3^1/_2$" (vite a U quadrata)	4	4501-0696
Dado autobloccante $^5/_{16}$"	48	4501-0687
COMPONENTI LAMA		
Kit molle lama	Coppia	4501-0828
Kit fermi lame	2	4501-0830
Dado autobloccante $^3/_8$"	20	4501-0686
PERNI ATTACCO INFERIORE		
Perni con copiglia a U, corti, nuovo stile	2	4501-0015
Perni con copiglia a U, lunghi, vecchio stile	2	4501-0674
PIEDINI DI SCORRIMENTO E COMPONENTI CORRELATI		
Spina di arresto	4	4501-0848
Rondelle piedini di scorrimento sul terreno in gomma	8	4501-0683
Piedino di scorrimento sul terreno rinforzato; avvitabile	Unità singola	4501-0703
Piedino di scorrimento sul terreno di ricambio; non avvitabile	Unità singola	4501-0702
Kit di conversione piedini di scorrimento su terreno per pala da neve	Kit	4501-0887
Rondelle piane da $^5/_8$"	18	4501-0692

DESCRIZIONE	QUANTITÀ	COD. ART.
COMPONENTI TELAIO DI SUPPORTO		
Molla perno posizione lama	4	4501-0684
Vite girevole/spalla vecchio stile	Unità singola	4501-0814
Viti a U per unità di posizionamento	4	4501-0929
Vite con spallamento da $^3/_8$" x $^3/_4$"	4	4501-0681
Vite con spallamento da $^1/_2$" x 1"	4	4501-0847
Rondella da $^1/_2$"	20	4501-0685
Dado autobloccante $^3/_8$"	20	4501-0686
Snodo lama	Unità singola	4501-0673
Solo ricambio telaio di supporto ATV	Unità singola	4501-0833
COMPONENTI PROTEZIONE ANTIUSURA		
Viti/dadi protezioni antiusura (Bullone con testa tonda e quadro sottotesta da $^5/_{16}$" x 1" e dado flangiato da $^5/_{16}$")	18	4501-0691
COMPONENTI SOLLEVATORE MANUALE UNIVERSALE		
Cinghia di ricambio sollevatore manuale	Unità singola	4501-0694
COMPONENTI RM5		
Telaio di supporto di ricambio per pala da neve COD. ART. 4501-0849	Unità singola	4501-0968

I codici articolo in GRASSETTO GRIGIO sono novità 2024

KIMPEX



4501-0704



4501-0709

PALA DA NEVE UTV COMPLETA CLICK N GO²

- È dotata di un doppio punto di articolazione che aumenta l'altezza di sollevamento
- Si possono usare i pedali per disattivare il blocco e cambiare l'angolo della pala da neve
- Il sistema di aggancio rapido facilita il montaggio della pala da neve
- Sistema di montaggio più compatto che riduce la perdita di distanza dal terreno
- Pala da neve disponibile in diverse misure
- Rinforzo più ampio per una maggiore rigidità della pala da neve
- Punto di articolazione della lama più elevato per aumentarne l'efficienza
- Sistema compatto

NOTA BENE: I veicoli dotati di kit cingoli richiedono prolunga del telaio COD. ART. 4501-0717.

LAME PALA DA NEVE

DESCRIZIONE	COD. ART.
127 cm x 43 cm (50" x 17")	**4501-0704**
137 cm x 43 cm (54" x 17")	**4501-0705**
152 cm x 43 cm (60" x 17")	**4501-0706**

DESCRIZIONE	COD. ART.
152 cm x 43 cm (60" x 17")	**4501-0709**[1]
168 cm x 43 cm (66" x 17")	**4501-0707**
183 cm x 43 cm (72" x 17")	**4501-0708**

[1] Lama pala da neve in plastica.

4501-0711



4501-0717



TELAIO DI SUPPORTO

DESCRIZIONE	COD. ART.
Telaio di supporto	**4501-0711**

PROLUNGA TELAIO

DESCRIZIONE	COD. ART.
Prolunga telaio per kit cingoli	**4501-0717**

4501-0718



PIASTRE DI MONTAGGIO

APPLICAZIONI	COD. ART.
ARCTIC CAT/TEXTRON	
HDX XT/Prowler 500 16-17	**4501-0718**
Prowler HDX 500 14-15	**4501-0718**
Prowler HDX LTD PS/HDX XT 500 14	**4501-0718**
Prowler H1 Flatbed 500i 09	**4501-0718**
Prowler XT 500i 12	**4501-0718**

APPLICAZIONI	COD. ART.
ARCTIC CAT/TEXTRON (CONT)	
Prowler XT H1 500i 10	**4501-0718**
Prowler XT 550 13-15	**4501-0718**
Prowler H1 650 07-08	**4501-0718**
Prowler H1 XT 650 06-09	**4501-0718**
HDX Hunter SE PS/XT Crew PS 700 16	**4501-0718**

I codici articolo in GRASSETTO GRIGIO sono novità 2024

KIMPEX

PALA DA NEVE UTV COMPLETA CLICK N GO² (CONT)

PIASTRE DI MONTAGGIO (CONT)

APPLICAZIONI	COD. ART.
ARCTIC CAT/TEXTRON (CONT)	
HDX XT PS 700 16-17	**4501-0718**
Prowler HDX PS 700 11-16	**4501-0718**
Prowler HDX PS/XTX PS 700i 12	**4501-0718**
Prowler HDX XT PS 700 15	**4501-0718**
Prowler XT H1 EFI/XTX H1 LE EFI 700 09	**4501-0718**
Prowler XT PS 700 15-17	**4501-0718**
Prowler XTX 700 10	**4501-0718**
Prowler XTX EFI PS 700 11	**4501-0718**
Prowler XTX H1 EI 700 09-10	**4501-0718**
Prowler XTX PS 700 13-14	**4501-0718**
Prowler H2 XTZ/XTZ 1000 10	**4501-0718**
Prowler H2 XTZ EFI 1000 11	**4501-0718**
Prowler H2 LE XTZ 1000 09	**4501-0718**
Prowler H2 XT PS 1000 15-17	**4501-0718**
Prowler XTZ PS 1000 11/13-14	**4501-0718**
Prowler XTZ PS 1000i 12	**4501-0718**
Wilidcat GT 1000i 12	**4501-0720**
Wildcat HO 1000i 13	**4501-0720**
Wildcat LTD PS 1000 13-14	**4501-0720**
Wildcat PS 1000 13-15	**4501-0720**
Wildcat X LTD PS 1000 14-16	**4501-0720**
Wildcat X EPS 18-19	**4501-0720**
Wildcat X LTD EPS 1000 18-19	**4501-0720**
Wildcat X PS 1000 13-16	**4501-0720**
Wildcat X SE PS 1000 16	**4501-0720**
Wildcat 4X LTD EPS 18	**4501-0720**
Wildcat 4X LTD PS 1000 15	**4501-0720**
Wildcat 4X Pro PS 1000 17	**4501-0720**
Wildcat 4X PS 1000 15-16	**4501-0720**
BOMBARDIER/CAN-AM	
Defender 500 HD5 17-23	**4501-0722**
Maverick 700 Trail 22	**4501-0961**
Commander 800 DPS/XT DPS 14-20	**4501-0721**
Commander 800 XT DPS (con differenziale aperto) 15	**4501-0721**
Commander Max 800 DPS 16-20	**4501-0721**
Defender 800 DPS/XT DPS 16	**4501-0722**
Defender/Max HD8 DPS/XT DPS 17-23	**4501-0722**
Commander 1000 DPS/LTD DPS GPS/XT DPS/XT-P 14-20	**4501-0721**
Commander 1000 XT DPS (con differenziale aperto) 15	**4501-0721**
Commander Max 1000 DPS 14-18	**4501-0721**
Commander Max 1000 LTD DPS GPS 16-20	**4501-0721**
Commander Max 1000 XT DPS 14-16/19-20	**4501-0721**
Commander EXT 15	**4501-0721**
Defender 1000 DPS/XT Cab DPS/XT DPS 16-23	**4501-0722**
Defender/Max HD10/DPS/XT Cab DPS/XT DPS 17-23	**4501-0722**
Defender Max DPS/XT 16	**4501-0722**
Maverick 1000 Turbo DPS/X MR DPS 15-16	**4501-0724**
Maverick 1000 DPS 16-18	**4501-0724**
Maverick 1000 Turbo PS 16-17	**4501-0724**
Maverick 1000 X RS DPS 15	**4501-0724**
Maverick 1000 X RS Turbo DPS 16	**4501-0724**
Maverick 1000 X XC DPS 15-18	**4501-0724**
Maverick 1000 XC PS 16-17	**4501-0724**
Maverick 1000 R Sport DPS/Sport/Sport DPS 19	**4501-0724**
Maverick Max 1000 15	**4501-0724**
Maverick Max 1000 DPS/X RS Turbo DPS 16-17	**4501-0724**
Maverick Max Turbo 16	**4501-0724**
Maverick Max 1000 Turbo DPS/X MR DPS 17	**4501-0724**
Maverick Max 1000 X DS DPS 15-16	**4501-0724**
Maverick Max 1000 X DS Turbo DPS 15-17	**4501-0724**
Maverick Max 1000 X RS DPS 15	**4501-0724**
Maverick Sport 1000 19-22	**4501-0961**
Commander Electric 4x4/E LSV SE 15	**4501-0721**
CFMOTO	
Uforce 500/HO EPS 16	**4501-0726**
Uforce 500 HO 19-20	**4501-0726**
Uforce 500 LX EPS 16-20	**4501-0726**
Tracker 800 14	**4501-0726**
Uforce 800 14-16	**4501-0726**
Uforce 800 EPS 15	**4501-0726**
Uforce 800 EPS Camo 16	**4501-0726**
Uforce 800 LX EPS 16-20	**4501-0726**

APPLICAZIONI	COD. ART.
POLARIS	
Ranger 570 Crew Full Size/EPS Full Size 16-23	**4501-0735**
Ranger 570 Full Size 15-20	**4501-0735**
Ranger 570 LE EPS Full Size 15	**4501-0735**
Ranger 570-6 Crew Full Size/EPS 16	**4501-0735**
RZR 570 12-18	**4501-0734**
RZR 570 EPS/S EPS 17	**4501-0734**
RZR 570 LE EPS/Trail LE EPS 13-14	**4501-0734**
RZR 570 Trail EPS 15-16	**4501-0734**
RZR 4 800 12-13	**4501-0734**
RZR 4 800 LE EPS 11/13-14	**4501-0734**
RZR 4 800 LE Robby Gordon 10	**4501-0734**
RZR 4 800 LE Robby Gordon EPS 12	**4501-0734**
RZR 4 800 Robby Gordon EPS 11-12	**4501-0734**
RZR 800 08-14	**4501-0734**
RZR 800 LE/S LE 10-13	**4501-0734**
RZR 800 LE (Sunset o rosso) 09	**4501-0734**
RZR 800 LE EPS 11-14	**4501-0734**
RZR 800 S 09-14	**4501-0734**
RZR 800 S LE EPS/XC 14	**4501-0734**
RZR 800 S LE Turbo Silver 09	**4501-0734**
Ranger 900-5 Crew/900-6 Crew 16	**4501-0735**
Ranger 900 Crew/Crew EPS 15/19	**4501-0735**
Ranger 900/1000 Crew XP 17	**4501-0735**
Ranger 900 XP/XP EPS 13-19	**4501-0735**
Ranger 900 XP EPS Hunter Deluxe/LE 15-16	**4501-0735**
Ranger 900 XP EPS Trail 16	**4501-0735**
Ranger 900 XP Deluxe EPS 14	**4501-0735**
Ranger 900 XP LE (bronzo, rosso o arancione) 13	**4501-0735**
Ranger 900 XP LE EPS 13-16	**4501-0735**
Ranger 900 XP LE EPS Browning 13-14	**4501-0735**
RZR 4 900 EPS 17	**4501-0734**
RZR 900 S/S EPS/XC EPS 15-19	**4501-0733**
RZR 900 EPS 17	**4501-0733**
RZR 900 Trail EPS 15-16	**4501-0733**
RZR 900 Trail EPS LE Fox Edition EPS 16	**4501-0733**
RZR 925 XP Turbo EPS 16	**4501-0733**
General/General 4 1000 16-23	**4501-0733**
General EPS 1000 18-23	**4501-0733**
General 4 EPS 1000 17-23	**4501-0733**
General XP 1000 20-23	**4501-0733**
Ranger XP 1000 EPS 17-21	**4501-0735**
RZR 1000 S EPS 16-23	**4501-0733**
RZR 1000 XP Desert EPS 15	**4501-0733**
RZR 1000 XP EPS/High Lifter EPS 15-16	**4501-0733**
RZR 1000 XP LE EPS 14/17	**4501-0733**
RZR 1000 XP 4 EPS 14-23	**4501-0733**
YAMAHA	
YX70CP Viking CI 700 EPS 17-23	**4501-0739**
YX70E Wolverine 16-17	**4501-0739**
YX70ECP Wolverine EPS/R-Spec EPS/SE EPS 17-18	**4501-0739**
YX70EPN1 Wolverine R-Spec EPS/FOX EPS 16	**4501-0739**
YX70M Viking 700/EPS/SE EPS 17-23	**4501-0739**
YX85EPA Wolverine 850 X2/X4 18-23	**4501-0739**
YXR450F Rhino 06	**4501-0740**
YXR450F Rhino 4x4 07-09	**4501-0740**
YXR660F Rhino 04-06	**4501-0740**
YXR660F Rhino 4x4/SE 07	**4501-0740**
YXR660F Rhino Sport Edition 06-07	**4501-0740**
YXM700 Viking EPS 14-16/19-23	**4501-0739**
YXM700 Viking SE EPS/VI EPS/VI SE EPS 15-16	**4501-0739**
YXM700 Viking VI 15	**4501-0739**
YXR700F Rhino 4x4 FI 08-09/11-13	**4501-0740**
YXR700F Rhino 4x4 FI Ducks Unlimited 09	**4501-0740**
YXR700F Rhino SE FI 08-09/13	**4501-0740**
YXR700F Rhino Sport FI/SE FI Deluxe 08-09	**4501-0740**
YXR700F Rhino Sport Deluxe Fi 11-12	**4501-0740**

I codici articolo in GRASSETTO GRIGIO sono novità 2024

KIMPEX



4501-0704



4501-0709

PALA DA NEVE ATV COMPLETA CLICK N GO²

- Il telaio di supporto Click N Go 2 è dotato di un doppio punto di articolazione che aumenta l'altezza di sollevamento del 75%
- Il telaio di supporto Click N Go 1.5 non è dotato di un doppio punto di articolazione, presenta una capacità di sollevamento di 28 cm (11") e non può essere usato con prolunghe telaio per veicoli cingolati
- Si possono usare i pedali per disattivare il blocco e cambiare l'angolo della pala da neve
- Il sistema di aggancio rapido facilita il montaggio della pala da neve
- Piastra di montaggio universale compatibile con la maggiore parte degli ATV
- Pala da neve disponibile in diverse misure
- Rinforzo più ampio per una maggiore rigidità della pala da neve
- Punto di articolazione della lama più elevato per aumentarne l'efficienza
- Sistema compatto

NOTA BENE: I veicoli dotati di kit cingoli richiedono prolunga del telaio COD. ART. 4501-0716 (venduti separatamente).

LAME PALA DA NEVE

DESCRIZIONE	COD. ART.
127 cm x 43 cm (50" x 17")	**4501-0704**
137 cm x 43 cm (54" x 17")	**4501-0705**

DESCRIZIONE	COD. ART.
152 cm x 43 cm (60" x 17")	**4501-0706**
152 cm x 43 cm (60" x 17")	**4501-0709**[1]

DESCRIZIONE	COD. ART.
168 cm x 43 cm (66" x 17")	**4501-0707**

[1] Lama pala da neve in plastica.

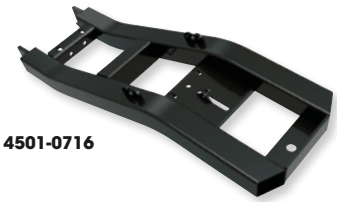

4501-0716



4501-0710

PROLUNGA TELAIO

DESCRIZIONE	COD. ART.
Prolunga telaio per kit cingoli	**4501-0716**

TELAI DI SUPPORTO

DESCRIZIONE	COD. ART.
Telaio di supporto Click N Go 2	**4501-0710**

DESCRIZIONE	COD. ART.
Telaio di supporto Click N Go 1,5	**4501-0840**

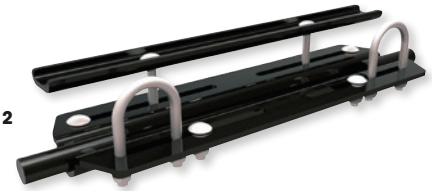

4501-0712

PIASTRE DI MONTAGGIO

APPLICAZIONI	COD. ART.
ARCTIC CAT/TEXTRON	
2x4/4x4 con cambio automatico (ACT) 375 02	**4501-0712**
4x4 400 02-08/13-15	**4501-0712**
4x4 (ACT) 400 02-03	**4501-0712**
4x4 con cambio automatico (ACT) 400 03	**4501-0712**
4x4 con cambio automatico (US) 400 03/05-08	**4501-0712**
4x4 con cambio automatico MRP 400 03-04	**4501-0712**
4x4 con cambio automatico VP 400 05-06	**4501-0712**
4x4 LE con cambio automatico 400 05-07	**4501-0712**
4x4 TBX con cambio automatico 400 04-05	**4501-0712**
MRP/MRP (ACT) 4x4 400 04	**4501-0712**
4x4 TRV con cambio automatico (US) 400 08-09	**4501-0712**
4x4 VP 400 05-06	**4501-0712**
Alterra 400 16-17	**4501-0712**
450/500 14	**4501-0712**
4x4 EFI H1 450 10	**4501-0712**
4x4 EFI/LTD EFI/TRV EFI 450 11	**4501-0712**
GT PS/TRV/TRV GT PS 450i 12	**4501-0712**
Alterra 450/550 16	**4501-0712**
4x4 500 02-03/05-09	**4501-0712**
4x4/con cambio automatico (ACT) 500 02	**4501-0712**

APPLICAZIONI	COD. ART.
ARCTIC CAT/TEXTRON (CONT)	
4x4 MRP 500 04	**4501-0712**
4x4 con cambio automatico 500 02/05-09	**4501-0712**
4x4 LE con cambio automatico/TBX 500 05-06	**4501-0712**
4x4 TRV con cambio automatico (US) 500 03-04/06/08	**4501-0712**
4x4 TRV (FIS) con cambio automatico 500 05	**4501-0712**
Alterra 500/550 XT PS 16	**4501-0712**
Alterra 500 17-20	**4501-0712**
Alterra 500/TRV 17	**4501-0712**
Core 500 16-17	**4501-0712**
TRV 500 14-15	**4501-0712**
XT 500 14	**4501-0712**
4x4 LE H1 EFI con cambio automatico 550 09-10	**4501-0712**
4x4 TRV con cambio automatico (US)/ LE H1 EFI 550 09	**4501-0712**
550i 11-12/14	**4501-0712**
GT PS 550i 12	**4501-0712**
H1 550i 09-10	**4501-0712**
H1 LE PS/PS/S PS 550i 10	**4501-0712**
LTD/TRV Cruiser/TRV GT PS 550i 11-12	**4501-0712**

APPLICAZIONI	COD. ART.
ARCTIC CAT/TEXTRON (CONT)	
S PS/TRV 550i 11	**4501-0712**
TRV Cruiser PS 550i 11-12	**4501-0712**
TRV GT H1/PS 550i 10	**4501-0712**
LTD PS 550 14	**4501-0712**
TRV LTD PS 550 13-15	**4501-0712**
TRV XT PS 550 14-15	**4501-0712**
XR LTD PS/XT PS 550/700 15	**4501-0712**
4x4 EFI con cambio automatico/ MudPro EFI con cambio automatico 650 11	**4501-0712**
4x4 H1 con cambio automatico (US) 650 06-08	**4501-0712**
4x4 H1 LE con cambio automatico 650 05/07	**4501-0712**
4x4 H1 SE con cambio automatico 650 06	**4501-0712**
4x4 H1 TRV con cambio automatico 650 07-08	**4501-0712**
4x4 V2 con cambio automatico MRP 650 04	**4501-0712**
4x4 V2 con cambio automatico/ Tony Stewart 650 06	**4501-0712**
4x4 V2 LE con cambio automatico 650 04-06	**4501-0712**
4x4 Diesel con cambio automatico 700 08	**4501-0712**
4x4 Diesel Super Duty 700 10-12/14	**4501-0712**
4x4 EFI con cambio automatico 700 07-08/11	**4501-0712**

I codici articolo in GRASSETTO GRIGIO sono novità 2024

KIMPEX PALA DA NEVE ATV COMPLETA CLICK N GO² (CONT)

PIASTRE DI MONTAGGIO (CONT)

APPLICAZIONI	COD. ART.
ARCTIC CAT/TEXTRON (CONT)	
4x4 H1 EFI con cambio automatico/LE/ Mudpro/TRV EFI con cambio automatico (US)/TRV Cruiser 700 09-10	4501-0712
4x4 H1 EFI con cambio automatico PS/LE/S PS/TBS/TRV GT EFI PS 700 10	4501-0712
4x4 H1 SE EFI con cambio automatico 700 09	4501-0712
4x4 LE EFI con cambio automatico 700 07	4501-0712
4x4 LTD EFI con cambio automatico PS/ MudPro/ S PS/TBX LTD EFI PS 700 11	4501-0712
4x4 SE EFI con cambio automatico 700 06	4501-0712
4x4 SE H1 EFI con cambio automatico/ TRV Cruiser EFI con cambio automatico/ TRV LE 700 08	4501-0712
4x4 TRV EFI con cambio automatico/ Cruiser PS/GT PS 700 11	4501-0712
MudPro LTD PS/TBX PS 700 16-18	4501-0712
TRV LTD PS 700 13-14	4501-0712
TRV SE PS 700 16	4501-0712
TRV XT PS 700 13-15	4501-0712
XT PS 700 14	4501-0712
GT PS/MudPro/LTD PS/TBX GT PS/ TRV Cruiser PS/TRV GT PS 700i 12	4501-0712
XR 700 15	4501-0712
Alterra/XT PS/XT PS Camo 700 16-21	4501-0712
Alterra TRV EPS 700 20-22	4501-0712
Alterra TRV XT PS 700 17	4501-0712
VLX 700 17	4501-0712
Thundercat H2 950 08-10	4501-0712
4x4 H2 MudPro EFI/H2 TRV EFI 1000 10	4501-0712
4x4 LTD EFI PS/MudPro EFI/ TRV Cruiser PS 1000 11	4501-0712
4x4 TRV Cruiser H2 EFI con cambio automatico 1000 09-10	4501-0712
MudPro LTD PS 1000 14/17-18	4501-0712
TRV LTD PS 1000 14-15	4501-0712
TRV XT PS 1000 15	4501-0712
XT PS 1000 14-17	4501-0712
GT PS/MudPro LTD PS/ TRV Cruiser PS/GT PS 1000i 12	4501-0712
BOMBARDIER/CAN-AM	
Outlander/Max 400 06-14	4501-0713
Outlander/Max 450/DPS 17-18	4501-0713
Outlander L/L Max 450/DPS 15-16	4501-0713
Outlander/Max 500 13-14	4501-0713
Outlander/Max 500 DPS 13-15	4501-0713
Outlander 500 EFI 07-12	4501-0713
Outlander L/L Max 500/DPS 15	4501-0713
Outlander 500 XT EFI 07-09	4501-0713
Outlander 500 XT EFI DPS 10	4501-0713
Outlander/Max 500 XT EFI PS 11-12	4501-0713
Outlander 500 XT-P EFI 10	4501-0713
Outlander 500 XT PS 13-15	4501-0713
Outlander Max 500 XT-P EFI PS 11	4501-0713
Outlander Max 500 XT PS 13-18	4501-0713
Renegade 500 08-14	4501-0713
Outlander 570/Hunting Edition PS/ X MR PS 17-18	4501-0713
Outlander L/L Max 570/DPS/ LE DPS/X MR DPS 16	4501-0713
Outlander/Max 570 DPS/XT PS 16-18	4501-0713
Outlander 650/DPS/X MR PS 13-18	4501-0713
Outlander 650 DPS 6x6 17-18	4501-0713
Outlander/Max 650 EFI 06-12	4501-0713
Outlander 650 XT 6x6 PS 15-18	4501-0713
Outlander/Max 650 XT EFI 06-09	4501-0713
Outlander/Max 650 XT EFI DPS/ XT-P EFI DPS 10	4501-0713
Outlander/Max 650 XT EFI PS 11-12	4501-0713
Outlander 650 XT-P EFI PS 11	4501-0713
Outlander/Max 650 XT PS 13-18	4501-0713
Outlander 650 XT PS Camo/ Br. Aluminum 15-18	4501-0713
Outlander Max 650 13-18	4501-0713
Outlander Max 650 DPS 13-18	4501-0713
Outlander/Max 800 DPS 13-15	4501-0713
Outlander/Max 800 EFI 06-12	4501-0713
Outlander 800R X MR EFI (US) 13	4501-0713
Outlander 800 X MR PS 11-12/15	4501-0713
Outlander/Max 800 XT EFI 06-09	4501-0713
Outlander 800 XT EFI DPS/XT-P EFI DPS 10	4501-0713
Outlander 800 XT EFI PS 11-12	4501-0713

APPLICAZIONI	COD. ART.
BOMBARDIER/CAN-AM (CONT)	
Outlander 800 XT-P EFI PS/X XC PS 11	4501-0713
Outlander/Max 800 XT PS/XT-P PS 13-15	4501-0713
Outlander Max 800 LTD 07-09	4501-0713
Outlander Max 800 LTD DPS/ XT EFI DPS/XT-P EFI DPS 10	4501-0713
Outlander Max 800 LTD GPS PS 12	4501-0713
Outlander Max 800 XT EFI PS/XT-P EFI PS 11-12	4501-0713
Outlander Max 800R X MR EFI (US) 11	4501-0713
Renegade 800 07-15	4501-0713
Renegade 800 X XC PS 12-15	4501-0713
Outlander 850 DPS/X/MR PS/ XT PS/XT-P PS 16-18	4501-0713
Outlander Max 850 XT PS/XT-P PS 16-18	4501-0713
Outlander 1000 DPS/X MR PS/ XT PS/XT-P PS 13-18	4501-0713
Outlander 1000 EFI/XT EFI PS 12	4501-0713
Outlander 1000 X MR PS Triple Black 17	4501-0713
Outlander 1000 XT 6x6 PS 15-16	4501-0713
Outlander Max 1000 DPS/LTD 13-15	4501-0713
Outlander Max 1000 LTD PS 16-18	4501-0713
Outlander Max 1000 XT PS/ST-P PS 13-18	4501-0713
Renegade 1000 X XC PS 12-15	4501-0713
CFMOTO	
Cforce 400 16-20	4501-0712
Cforce 400 2-up/LX EPS/LX EPS 2-up 17/19-23	4501-0712
Cforce 500/Camo 15	4501-0712
Cforce 500 EPS 17-21	4501-0712
CF-500A Moose Tracker 07-08	4501-0712
Cforce 600 20-23	4501-0712
Trail Tracker 500 carb/EX 12	4501-0712
Trail Tracker 600 EFI 10	4501-0712
Cforce 800 EPS/EPS Camo 15	4501-0712
Cforce 800 LX EPS 16-18	4501-0712
Terralander 800 12	4501-0712
Trail Tracker EX500/600 EFI 10-12	4501-0712
HONDA	
TRX420 DCT EPS 15	4501-0712
TRX420FE/FM Foreman/FPA PS 14	4501-0712
TRX420FE 4x4 Foreman ES 07-08	4501-0712
TRX420FG GPS Automatic 09	4501-0712
TRX420FM/FM EPS/DCT IRS EPS 15-16	4501-0712
TRX420FM 4x4 Foreman S 07-09/11-13	4501-0712
TRX420FM Rancher/DCT IRS EPS 17-18	4501-0712
TRX420FPE 4x4 Rancher ES PS 07-17/19-23	4501-0712
TRX420FPM 4x4 Rancher PS 09/13-14	4501-0712
TRX420PG GPS PS Automatic 09-14	4501-0712
TRX500FA Foreman Rubicon 05-06	4501-0712
TRX500FE 4x4 Foreman ES 05-08	4501-0712
TRX500FE Foreman ES EPS 17-18	4501-0712
TRX500FG Rubicon GPS 05-09	4501-0712
TRX500FM 4x4 Foreman 14	4501-0712
TRX500FM Foreman 15-19	4501-0712
TRX500FM 4x4 Foreman S 05-13	4501-0712
TRX500FPE 4x4 Foreman ES PS 07-09/12-14	4501-0712
TRX500FPM 4x4 Foreman S PS 08-09/12-14	4501-0712
TRX500FPE Foreman ES EPS 15-19	4501-0712
TRX500PG Rubicon GPS PS 09-14	4501-0712
TRX500 Rubicon DCT IRS EPS/Deluxe/IRS 15-23	4501-0712
TRX500 Rubicon IRS EPS/Deluxe 15-16	4501-0712
TRX500TM 2x4 Foreman 05-06	4501-0712
TRX520 FourTrax/Rubicon 20-23	4501-0712
TRX650FA FourTrax Rincon/GPScape 04	4501-0712
TRX650FA Rincon 03/05	4501-0712
TRX650FG Rincon GPS 05	4501-0712
TRX680FA Rincon 11-18	4501-0712
TRX680FG Rincon GPS 06-10	4501-0712
KAWASAKI	
KVF360 4x4 Brute Force 13	4501-0712
KVF650 4x4 Brute Force 05-13	4501-0712
KVF650 4x4i Brute Force 06-13	4501-0712
KVF750 4x4i Brute Force 05-12/16	4501-0712
KVF750 4x4i Brute Force EPS/SE EPS 12-16	4501-0712
KVF750 4x4i Brute Force SE 09	4501-0712
KVF750 G Brute Force EPS 12-23	4501-0712
KVF750 H Brute Force EPS Camo 17-18	4501-0712
KVF750 J Brute Force EPS/SE 17-19	4501-0712
KVF750 L Brute Force 12, 15-21	4501-0712
KVF750i Brute Force 05-18	4501-0712

APPLICAZIONI	COD. ART.
KYMCO	
MXU 500 07	4501-0712
POLARIS	
Phoenix 200 15-23	4501-0712
Sportsman 325 ETX 15	4501-0714
Sportsman 335 4x4 (4 tempi) 99-00	4501-0712
Sportsman 400 01-05	4501-0712
Sportsman 400 14	4501-0714
Sportsman 400 HO 11-13	4501-0714
Sportsman 450 06/16-18	4501-0714
Sportsman 450 Browning Edition 06	4501-0714
Sportsman 450 EPS 17	4501-0714
Sportsman 500 96-00/03-04/10	4501-0714
Sportsman 500 EFI 07/09	4501-0714
Sportsman 500 EFI Deluxe 07	4501-0714
Sportsman 500 EFI Touring 08-09	4501-0712
Sportsman 500 HO 01/05/08	4501-0714
Sportsman 500 HO Touring 10-13	4501-0715
Sportsman 500 HO X 02	4501-0714
Sportsman 500 Mossy Oak 04	4501-0714
Sportsman 500 RSE (US) 99-00	4501-0714
Sportsman 500 X 02	4501-0714
Sportsman 500 X2 EFI 06-09	4501-0715
Sportsman 500 X2 EFI Deluxe 07	4501-0715
Sportsman 550 11-13	4501-0712
Sportsman 550 EPS/LE EPS 12-13	4501-0712
Sportsman 550 EPS Browning 11-12	4501-0712
Sportsman 550 LE EPS Browning 12-14	4501-0712
Sportsman 550 SE EPS 12	4501-0712
Sportsman 550 Touring EPS 10-14	4501-0712
Sportsman 550 X2 EFI 10-13	4501-0712
Sportsman 550 X2 EPS 14	4501-0712
Sportsman 550 XP 09-10	4501-0712
Sportsman 550 XP EPS 09-11	4501-0712
Sportsman 550 XP Hunter LE EPS 10	4501-0712
Sportsman 550 XP LE Browning 09	4501-0712
Sportsman 570 EPS/Touring 14-17	4501-0714
Sportsman 570 Big Boss 6x6 EPS 17-18	4501-0714
Sportsman 570 SP EPS 15/17	4501-0714
Sportsman 570 SP EPS Hunter 15-16	4501-0714
Sportsman 570 SP EPS LE 15-18	4501-0714
Sportsman 570 SP Touring EPS/ SP EPS/X2 EPS 15-18	4501-0714
Sportsman 600 03-05	4501-0712
Sportsman 600 LE 04	4501-0712
Sportsman 700 02-06	4501-0712
Sportsman 700 EFI 04-07	4501-0712
Sportsman 700 EFI Browning Edition 06	4501-0712
Sportsman 700 EFI Hunter Edition 05	4501-0712
Sportsman 800 EFI/Touring EPS/ Touring LE EPS 11-14	4501-0714
Scrambler 850 15-23	4501-0712
Scrambler 850 XP/LE EPS 13-15	4501-0712
Sportsman 850 High Lifter EPS 16-22	4501-0712
Sportsman 850 SP EPS/Touring SP EPS 15-22	4501-0712
Sportsman 850 Touring EFI EPS 10	4501-0712
Sportsman 850 XP/XPS 09-13	4501-0712
Sportsman 850 XP EPS Browning/X2 EFI 11	4501-0712
Sportsman 850 XP HO (US)/EPS 12	4501-0712
Sportsman 850 XP Hunter LE EFI EPS 10	4501-0712
Sportsman 850 XP LE Browning/ LE EPS Sunset 09	4501-0712
Sportsman 850 XP LE EPS 12-13	4501-0712
Sportsman 850 XP LE EPS Browning 12-14	4501-0712
Scrambler 1000 XP EPS 14-19/21	4501-0712
Sportsman 1000 Touring XP EPS 15-19/21	4501-0712
Sportsman 1000 Touring XP LE EPS/ XP EPS 15-16	4501-0712
Sportsman 1000 XP High Lifter EPS/ Hunter EPS 16-22	4501-0712
Sportsman 1000 XP LE EPS 15	4501-0712
SUZUKI	
LT-A400 King Quad ASi EFI 11-22	4501-0712
LT-A400 King Quad ASi EFI Camo 17-18	4501-0712

PALA DA NEVE ATV COMPLETA CLICK N GO² continua alla pagina successiva.

I codici articolo in **GRASSETTO GRIGIO** sono novità 2024

KIMPEX

PALA DA NEVE ATV COMPLETA CLICK N GO² (CONT)

PIASTRE DI MONTAGGIO (CONT)

APPLICAZIONI	COD. ART.
SUZUKI (CONT)	
LT-A/F400F King Quad EFI 10/13-14/18-22	**4501-0712**
LT-A/F400F King Quad FSi EFI 15-23	**4501-0712**
LT-F400F King Quad 10/13-19	**4501-0712**
LT-F400FSi King Quad EFI 17-18	**4501-0712**
LT-A450X King Quad AXi 4x4 07-10	**4501-0712**
LT-A450X King Quad AXi 4x4 SE 09	**4501-0712**
LT-A500AXi King Quad/PS 17-22	**4501-0712**
LT-A500AXi King Quad Camo/ Matte Black PS 17-18	**4501-0712**
LT-A500AXi King Quad SE PS Camo/ Red 17	**4501-0712**
LT-A500F Vinson 500 4x4 Automatic 04	**4501-0712**
LT-A500X King Quad AXi 11-23	**4501-0712**
LT-A500XP King Quad AXi PS 09-16	**4501-0712**
LT-A500XP King Quad AXi SE PS 09-10	**4501-0712**
LT-A500XP Z King Quad Camo/Anni PS 13-14/16	**4501-0712**
LT-A500XPB King Quad SE PS 18	**4501-0712**
LT-A500XPC/Z King Quad PS 18-23	**4501-0712**
LT-F500F Vinson 500 4x4 04	**4501-0712**
LT-A700X King Quad 4x4 05-07	**4501-0712**
LT-A750AXi King Quad Camo/ Matte Black PS 17-23	**4501-0712**
LT-A750AXi King Quad/PS 17-22	**4501-0712**
LT-A750AXi King Quad SE PS Matte Black 17-23	**4501-0712**
LT-A750X King Quad AXi 4x4 08-22	**4501-0712**
LT-A750XP King Quad AXi PS 09-10/12-23	**4501-0712**
LT-A750XP King Quad SE PS 09-10/18-23	**4501-0712**
LT-A750XP Z King Quad/Anni PS 13-17	**4501-0712**
LT-A750XPB King Quad SE PS 18	**4501-0712**
LT-A750XPC/z King Quad PS 18-19	**4501-0712**

APPLICAZIONI	COD. ART.
YAMAHA	
YFM350 Bruin Auto 2x4 (US) 04-09	**4501-0712**
YFM350 Grizzly 4x4 Automatic (US) 11	**4501-0712**
YFM350F Big Bear 96-99	**4501-0712**
YFM350F Kodiak IRS 10	**4501-0712**
YFM350FA Bruin 04-09/11-13	**4501-0712**
YFM350FG Bruin 11-12	**4501-0712**
YFM350FS Big Bear SE 96-99	**4501-0712**
YFM350FW Big Bear 4x4 96-99	**4501-0712**
YFM350GB Bruin 13	**4501-0712**
YFM350U Big Bear 2x4 96-99	**4501-0712**
YFM400 Big Bear 00-02	**4501-0712**
YFM400 Big Bear 2x4 00/04	**4501-0712**
YFM400 Big Bear 4x4 (US) 06	**4501-0712**
YFM400 Big Bear Prof. 00/02-04	**4501-0712**
YFM400A Kodiak (US) 04	**4501-0712**
YFM400A Kodiak Ultra 2x4 00	**4501-0712**
YFM400F Kodiak 4x4 93-98	**4501-0712**
YFM400F Kodiak 4x4 Dual Range 99-00	**4501-0712**
YFM400F Kodiak 4x4 Single Range 99	**4501-0712**
YFM400FA Kodiak SE Ultra 00-03	**4501-0712**
YFM400FA Kodiak Ultra 00-06	**4501-0712**
Kodiak 450 18-21	**4501-0712**
YFM450 Grizzly 4x4 EPS Automatic (US) 11-13	**4501-0712**
YFM450 Grizzly 4x4 IRS Automatic (US) 09-10	**4501-0712**
YFM450F Kodiak 03-12	**4501-0712**
YFM450F Kodiak EPS 11-12	**4501-0712**
YFM450F Kodiak EPS Cast/LE EPS 12	**4501-0712**
YFM450F Kodiak SE 08	**4501-0712**
YFM450F Kodiak SE EPS 11	**4501-0712**
YFM450F Kodiak 4x4 LE Automatic 03-04	**4501-0712**

APPLICAZIONI	COD. ART.
YAMAHA (CONT)	
YFM450G Kodiak/EPS 13-14	**4501-0712**
YFM450G Kodiak EPS Cast 13	**4501-0712**
YF450K Kodiak 19-23	**4501-0712**
YFM550 Grizzly 4x4 FI Automatic/FI EPS 09-14	**4501-0712**
YFM550 Grizzly 4x4 FI EPS Automatic Cast 12-13	**4501-0712**
YFM550 Grizzly LE FI EPS (carenatura) 12-14	**4501-0712**
YFM550 Grizzly SE FI EPS Automatic 09/11	**4501-0712**
Cerchi 21 in alluminioYFM700FWBD Kodiak EPS	**4501-0712**
YF70G 700 Grizzly/EPS/LE EPS/SE EPS 17	**4501-0712**
YF70GP Grizzly 700 EPS 17-21	**4501-0712**
YF70GPA Grizzly 700 cerchi in alluminio EPS 17	**4501-0712**
YF70GPH Grizzly 700 EPS Camo 17-21	**4501-0712**
YF70GPL Grizzly 700 LE EPS (carenatura) 17-20	**4501-0712**
YF70GPS Grizzly 700 EPS Camo 17-23	**4501-0712**
YF70K Kodiak 700 EPS/SE EPS/EPS Camo 16-23	**4501-0712**
YFM700 Grizzly/SE EPS 13/15-16	**4501-0712**
YFM700 Grizzly 4x4 FI Automatic 08-10/12	**4501-0712**
YFM700 Grizzly 4x4 FI EPS Automatic 07-13/15-18	**4501-0712**
YFM700 Grizzly 4x4 FI EPS Automatic Cast 12-13	**4501-0712**
YFM700 Grizzly Ducks EPS 08-09	**4501-0712**
YFM700 Grizzly FI 4x4 Auto (US) 07	**4501-0712**
YFM700 Grizzly LE EPS (carenatura) 13	**4501-0712**
YFM700 Grizzly LE/SE FI EPS 08-12	**4501-0712**
YFM700 Grizzly S LE EPS (carenatura) 15-16	**4501-0712**
YFM700 Grizzly SE FI 11	**4501-0712**
YFM700 Grizzly SE2 EPS 15	**4501-0712**

STAFFA PER PALA DA NEVE

APPLICAZIONI	COD. ART.
BOMBARDIER/CAN-AM	
Outlander/Max 450/570 19-23	4501-0960
Outlander 450/570 DPS/DPS Camo/Hunting Edition PS 19-23	4501-0960
Outlander Max 450 4x4 DPS 19-23	4501-0960
Outlander Max 570 DPS 19-22	4501-0960
Outlander 570 X MR PS/XT PS 19-22	4501-0960
Outlander Max 570 XT PS 19-23	4501-0960
Renegade 570 EFI/X MR PS 19-22	4501-0960
Outlander 650/850 19-22	4501-0960
Outlander/Max 650 DPS/North Edition PS/XT PS 19-22	4501-0960
Outlander 650 X MR PS 19-22	4501-0960

APPLICAZIONI	COD. ART.
BOMBARDIER/CAN-AM (CONT)	
Outlander Max 650 DPS 6x6 19-22	4501-0960
Renegade 650/850 EFI 19-22	4501-0960
Outlander 850 DPS/North Edition/X MR PS/XT PS/XT-P PS 19-24	4501-0960
Outlander Max 850 North Edition PS/XT PS/XT-P EFI PS 19-22	4501-0960
Renegade 850 X XC PS 19-22	4501-0960
Outlander 1000 DPS/Hunting Edition PS Camo/X MR PS/ X XC PS/XT PS/XT-P PS 19-24	4501-0960
Outlander Max 1000 LTD PS/XT 6x6 PS/XT PS/XT-P PS 19-24	4501-0960
Renegade 1000 19-24	4501-0960
Renegade 1000 X MR/XC PS 19-24	4501-0960


4501-0741


4501-0742


4501-0749


4501-0818

ACCESSORI PER PALA DA NEVE COMPLETA CLICK N GO²

- Compatibili con le pale da neve Click n GO² sia per ATV sia per UTV

DESCRIZIONE	COD. ART.
Pannello di mantenimento traiettoria (coppia)	**4501-0741**
Pannello di mantenimento traiettoria per pala da neve in plastica (coppia)	**4501-0742**
Protezione antiusura da 152 cm (60")	**4501-0746**
Pattini di ricambio per piedino di scorrimento sul terreno	**4501-0817**

DESCRIZIONE	COD. ART.
Pattini per piedino di scorrimento sul terreno in materiale resistente (coppia)	**4501-0749**
Molla e vite telaio pala da neve	**4501-0818**
Linguetta di bloccaggio di ricambio per telaio di supporto	**4501-0819**

RINFORZI PER MOLLE ELICOIDALI

- Utilizzabili per evitare che la parte anteriore del veicolo sprofondi quando si utilizza una pala da neve
- Vendita in coppia



DESCRIZIONE	COD. ART.
Per Honda, Kawasaki, Suzuki e Yamaha	**1312-0836**

DESCRIZIONE	COD. ART.
Per McPherson	**1312-0837**

I codici articolo in GRASSETTO GRIGIO sono novità 2024

GANCIO DI TRAINO CON GRILLO DI TRAINO A 4 POSIZIONI ELITE

- Attacchi a sfera da 50,8 mm (2") e 47,6 mm ($1^{7}/_{8}$")
- Grillo di traino integrato
- Connettore con perno a forcella
- Resistente struttura in acciaio verniciato a polvere
- Tre diverse posizioni di montaggio



DESCRIZIONE	COD. ART.
Gancio di traino con grillo di traino a 4 posizioni Elite	4504-0225

GANCI DI TRAINO TRIO HD

- Attacco a sfera saldato da 50,8 mm (2") o attacco a sfera da 50 mm su rialzo da 76,2 mm (3")
- Anello/punto di ancoraggio per cinghie e foro per perno rinforzati
- Lo spessore Quiet Tek riduce lo sferragliamento del gancio di traino
- La base di attacco Trio è compatibile con gli accessori standard
- Il design a "C" garantisce la massima resistenza
- Materiale per il montaggio e perno gancio di traino inclusi



4504-0060



4504-0058



4504-0061

DESCRIZIONE	COD. ART.
GANCI DI TRAINO CON SFERA DA 50 MM	
Gancio di traino da 31,8 mm (1,25")	4504-0174
GANCI DI TRAINO CON SFERA DA 50,8 MM (2")	
Gancio di traino da 31,8 mm (1,25") con attacco a sfera	4504-0060

DESCRIZIONE	COD. ART.
GANCI DI TRAINO CON SFERA DA 50,8 MM (2") (CONT)	
Gancio di traino da 50,8 mm (2") con attacco a sfera	4504-0059
Gancio di traino base di attacco da 50,8 mm (2") con attacco a sfera	4504-0058
Gancio di traino multiuso con attacco a sfera	4504-0061

ATTACCHI A TRIPLA FUNZIONE PER GANCIO DI TRAINO

ATTACCO DA 32 MM ($1^{1}/_{4}$") A TRIPLA FUNZIONE PER GANCIO DI TRAINO

- Si serve di sfera o perno
- La barra di connessione ribaltabile è fissata attraverso un perno da 15,9 mm ($^{5}/_{8}$")
- Il collare per gancio di traino può essere montato su qualsiasi ATV con attacco di serie
- Utilizza una base di attacco standard da 32 mm ($1^{1}/_{4}$"); inserto ribaltabile per consentire la regolazione in altezza del gancio di traino
- Sfera non inclusa



4504-0103

DESCRIZIONE	COD. ART.
Attacco da 32 mm ($1^{1}/_{4}$") a tripla funzione per gancio di traino	4504-0103



4504-0098

ATTACCO COMPATTO A TRIPLA FUNZIONE PER GANCIO DI TRAINO

- Consente di utilizzare la sfera, il perno o l'anello senza dover sostituire l'attacco per gancio di traino
- Versatile; soddisfa le esigenze di trasporto/traino
- Compatibile con i modelli di ATV che consentono l'installazione di un gancio di traino di tipo a sfera
- Materiale di montaggio incluso
- Sfera non inclusa

DESCRIZIONE	COD. ART.
Attacco compatto a tripla funzione per gancio di traino	4504-0098



M92-41100



4504-0102

ATTACCHI A TRIPLA FUNZIONE PER GANCIO DI TRAINO ATV

- Attacchi per gancio di traino adatti a qualsiasi ATV compatibile con ganci di traino di tipo a sfera; sfera non inclusa
- Metallo verniciato a polvere
- Nessun influisce sulla distanza dal terreno

DESCRIZIONE	COD. ART.
Attacco a tripla funzione per gancio di traino	M92-41100

- Il gancio di traino per base di attacco ATV può essere utilizzato con attacco a sfera o gancio di traino con attacco con copiglia: l'inserto si inverte per consentire di regolare l'altezza del gancio di traino; funziona con base di attacco standard da 51 mm (2")
- L'attacco per gancio di traino combina sfera, copiglia e anello di traino per eseguire operazioni quali tirare o trainare

DESCRIZIONE	COD. ART.
Attacco da 51 mm (2") a tripla funzione per gancio di traino	4504-0102

I codici articolo in **GRASSETTO GRIGIO** sono novità 2024

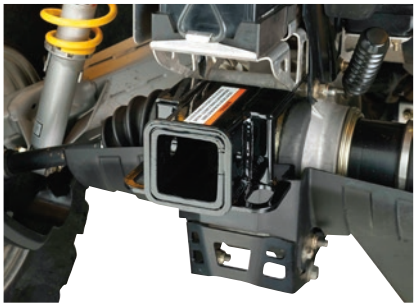

4504-0140



4504-0131



4504-0141



4504-0138



4504-0132



4504-0130

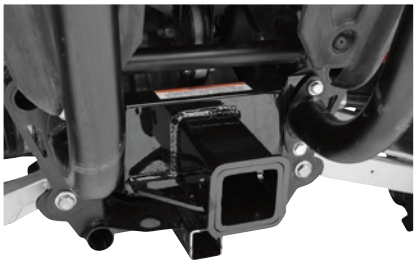

4504-0133

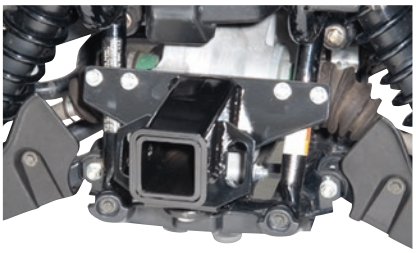

4504-0134

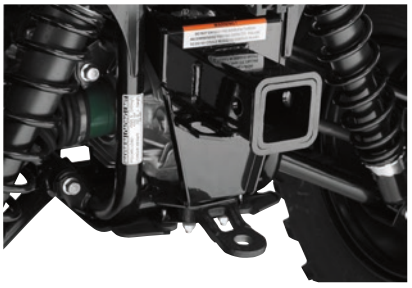

4504-0137



4504-0136

BASE DI ATTACCO RIMORCHIO POSTERIORE

- La base di attacco rimorchio da 51 mm (2") si fissa al telaio ed è dotata di una finitura verniciata a polvere a lunga durata

APPLICAZIONI	COD. ART.
CAN-AM	
Outlander 400 13-15	**4504-0140**
Outlander (tutti eccetto 12 800R) 06-12	**4504-0140**
Outlander 450L /450L Max 15-19	**4504-0131**
Outlander 450 17-23	**4504-0131**
Outlander 500L 15	**4504-0131**
Renegade 500/800 07-11	**4504-0140**
Outlander 570 XT/Max XT 17-23	**4504-0131**
Outlander 570L/MR-X/Max 16-23	**4504-0131**
Renegade 570/ X MR 17-22	**4504-0131**
Renegade 850 18-19	**4504-0131**
Renegade 1000 15-19	**4504-0131**
Renegade 1000 X MR 17-19	**4504-0131**
Maverick 1000 15	**4504-0148**
Maverick Turbo 1000 16	**4504-0149**
HONDA	
Rancher 350 00-06	**4504-0143**
Rancher 420 AT (sospensioni indipendenti) 09-20	**4504-0141**
Rancher 420 (asse dritto) 07-20	**4504-0143**
Foreman 500 05-19	**4504-0143**
Rubicon 500 05-14	**4504-0143**
Rubicon 500 15-20	**4504-0141**
Rincon 650/680 03-22	**4504-0138**

APPLICAZIONI	COD. ART.
KAWASAKI	
Brute Force 650i/750i (solo sospensioni indipendenti) 05-23	**4504-0132**
Mule 610 05-19	**4504-0135**
Mule SX XC 4x4 17-20	**4504-0135**
Mule SX 4x4 17-20	**4504-0135**
POLARIS	
Tutti i modelli Sportsman con sospensioni indipendenti (eccetto XP, X2, Touring) 96-14	**4504-0139**[1]
Sportsman 450 HO 16-22	**4504-0139**
Sportsman 570 & SP 15-22	**4504-0139**
Sportsman 570 Touring 15-22	**4504-0139**
Sportsman 570 X2 16-20	**4504-0139**
Sportsman 570 X2 15	**4504-0130**
Sportsman 850 High Lifter 16	**4504-0130**
Scrambler 850 13-16	**4504-0130**
Sportsman 850 HD 17	**4504-0130**
Sportsman 850 SP 15-17	**4504-0130**
Sportsman XP 550/850 10-15	**4504-0130**
Sportsman Touring/X2 550/850 11-16	**4504-0130**
Sportsman 1000 XP 18-20	**4504-0130**
Sportsman 1000 15-16	**4504-0130**
Scrambler 1000XP 15-17	**4504-0130**

APPLICAZIONI	COD. ART.
POLARIS (CONT)	
Sportsman ETX 15	**4504-0139**
RZR 800/RZR S/RZR 4 08-14	**4504-0133**
RZR 900 11-14	**4504-0145**
RZR 900 Trail 18	**4504-0147**
RZR XC 900/900S 15-20	**4504-0147**
RZR XP 1000 EPS 17	**4504-0144**
RZR 1000 XP-4 Turbo 16	**4504-0144**
RZR 1000 Turbo 17	**4504-0144**
RZR 1000/RZR-4 1000 14-17	**4504-0144**
RZR-S 1000 16-19	**4504-0147**
SUZUKI	
King Quad 450/500/700/750 AXI 05-17	**4504-0134**
YAMAHA	
Grizzly/Big Bear 350/400 IRS 07-12	**4504-0137**
Kodiak 450 18	**4504-0137**
Grizzly 450 IRS 11-14	**4504-0137**
Grizzly 550 09-15	**4504-0136**
Grizzly 700 07-20	**4504-0136**
Kodiak 700 16-20	**4504-0136**

[1] Non compatibile con i modelli 05 e Sportsman 300/400 Sportsman XP o i modelli X2/Touring 08-12.

I codici articolo in GRASSETTO GRIGIO sono novità 2024


4504-0156


4504-0158


4504-0154


4504-0151

BASE DI ATTACCO RIMORCHIO ANTERIORE

- Enorme capacità di peso della linguetta da 45 kg (100 lb)
- Spessa struttura in acciaio e tubo della base di attacco ad alta resistenza che assicura una potenza di traino superiore
- Anello guarnizione rinforzato per un look straordinario e una maggiore resistenza
- Non interferisce con la maggior parte dei verricelli e dei kit supporto verricello
- Compatibile con tutte le barre di traino da 50,8 mm (2")
- Fissaggio sicuro al telaio grazie ai punti di montaggio esistenti; non è necessario praticare fori
- Non utilizzabile con pale da neve montate sulla base di attacco
- Materiale per il montaggio e istruzioni complete inclusi
- Sulla maggior parte dei modelli è necessario tagliare il pannello di plastica anteriore

APPLICAZIONI	COD. ART.
HONDA	
Rancher 420 (asse dritto) 14-17	**4504-0156**
Rancher 420 AT (sospensioni indipendenti) 15-17	**4504-0156**
Foreman Rubicon 500 15-18	**4504-0156**
Foreman 500 (asse dritto) 14,16-17	**4504-0156**
KAWASAKI	
Brute Force 650i (solo sospensioni indipendenti) 11-12	**4504-0153**
Brute Force 750 08-17	**4504-0153**
Mule 610 05-16	**4504-0152**

APPLICAZIONI	COD. ART.
KAWASAKI (CONT)	
700 Mule Pro MX (LE) 19-21	**4504-0200**
KAF 400 Mule SX 4X4 17-19	**4504-0231**
KAF 400 Mule SX 4X4 20-21	**4504-0231**
POLARIS	
Ranger 500 09-10	**4504-0155**
Ranger 700 (eccetto Crew e 6X6) 09	**4504-0155**
Ranger 800 10-13	**4504-0155**
Ranger Diesel 11-13	**4504-0155**
SUZUKI	
King Quad 450/500/700/750 AXI 05-17	**4504-0158**

APPLICAZIONI	COD. ART.
YAMAHA	
Grizzly 550 09-15	**4504-0154**
Grizzly 700 07-15	**4504-0154**
Grizzly/Kodiak 700 16-20	**4504-0151**
850 Wolverine X2 R-Spec 21-23	**4504-0230**
850 Wolverine X2 R-Spec XT-R 21-22	**4504-0230**
850 Wolverine X2 XT-R 21-23	**4504-0230**
850 Wolverine X4 R-Spec 22-23	**4504-0230**
850 Wolverine X4 XT-R 21-23	**4504-0230**


4504-0159


4504-0168


4504-0172


4504-0171


4504-0161

ATTACCHI PER GANCI DI TRAINO

- Struttura robusta con rivestimento in poliestere extralucido
- Espandono le capacità di lavoro di qualsiasi ATV
- Includono il materiale per il montaggio e le istruzioni

APPLICAZIONI	COD. ART.
ARCTIC CAT	
DVX400 2x4 04-12	**4504-0159**
HONDA	
TRX250EX/250X 01-17	**4504-0167**
TRX250X 87-92	**4504-0168**
TRX300EX 93-07	**4504-0168**
TRX400EX/400X 99-13	**4504-0166**
TRX450R 05-07	**4504-0166**
TRX650/680 Rincon 03-15	**4504-0160**
KAWASAKI	
KFX400 04-12	**4504-0159**
KVF650/700 Prairie 4x4 02-04	**4504-0165**

APPLICAZIONI	COD. ART.
KAWASAKI (CONT)	
KFX700 04-09	**4504-0165**
Mule 610 05-16	**4504-0172**
Mule SX XC 4x4 17	**4504-0172**
Mule SX 4x4 17	**4504-0172**
POLARIS	
Scrambler, Sport, Trailblazer 96-11 (tutti)	**4504-0170**
SUZUKI	
LTZ250 04-09	**4504-0171**
Ozark 250 02-12	**4504-0171**
LTZ400 04-12	**4504-0159**

APPLICAZIONI	COD. ART.
YAMAHA	
YFA1 125 Breeze 89-03	**4504-0162**
Grizzly 125 2x4 05-13	**4504-0162**
Wolverine 350 06-10	**4504-0161**
Raptor 350 04-07	**4504-0163**
YFM350 Warrior 89-03	**4504-0163**
Wolverine 450 4x4 06-10	**4504-0161**

ADATTATORE ATTACCO PER GANCIO DI TRAINO DA 32 MM A 51 MM (DA 1 1/4" A 2")

- Adattano la base di attacco da 32 mm (1 1/4") esistente in modo da poter utilizzare gli accessori per gancio di traino da 51 mm (2")
- Da estremità esterna maschio di 32 mm (1 1/4") a interna femmina di 51 mm (2")
- Anello a doppia D saldato, utilizzabile come punto di traino o di fissaggio per cinghie
- Include perno gancio di traino e copiglia da 12,7 mm (1/2")
- Finitura nera verniciata a polvere ad alta resistenza



DESCRIZIONE	COD. ART.
Adattatore attacco per gancio di traino	**4504-0101**

I codici articolo in **GRASSETTO GRIGIO** sono novità 2024

ALL BALLS Racing


4504-0176


4504-0179


4504-0178

EZ-HITCH

- La linea EZ-Hitch offre tantissime soluzioni di traino versatili e resistenti
- L'adattatore COD. ART. 4504-0180 permette di convertire un attacco a sfera da 51 mm (2") in una base di attacco quadrata
- Finitura nera verniciata a polvere resistente alla ruggine
- Non influisce sulla distanza dal terreno
- Compatibile con la maggior parte degli ATV dotati di staffa di supporto gancio
- L'adattatore EZ-Hitch COD. ART. 4504-0179 permette di convertire una base di attacco da 32 mm ($1^1/_4$") in una da 51 mm (2")
- Con finitura nera verniciata a polvere resistente alla ruggine
- La sfera EZ-Hitch COD. ART. 4504-0178 permette di convertire un attacco a sfera standard da 51 mm (2") in uno da 48 mm ($1^7/_8$"), consentendo così di avere diverse soluzioni di traino

NOTA BENE: Non per l'uso su automobili.

DESCRIZIONE	COD. ART.
EZ-Hitch per basi di attacco da 51 mm (2")	**4504-0176**
EZ-Hitch per basi di attacco da 32 mm ($1^1/_4$")	**4504-0177**
Attacco a sfera per conversione basi di attacco da 51 mm (2")	**4504-0180**

DESCRIZIONE	COD. ART.
Adattatore EZ-Hitch da 51 mm (2") per basi di attacco da 32 mm ($1^1/_4$")	**4504-0179**
Sfera EZ-Ball da 48 mm ($1^7/_8$")	**4504-0178**


3902-0248


3902-0063


3902-0064

DRAW-TITE®

ATTACCHI A SFERA

- È disponibile un attacco a sfera Draw-Tite® per praticamente qualsiasi modello
- Attacchi di classe II e classe III disponibili
- Disponibili per tubi della base di attacco quadrati di 38,1 mm ($1^1/_4$") e 51 mm (2")

MISURE FORO SFERA	PESO LORDO RIMORCHIO/ PESO MASSIMO BARRA RIMORCHIO (LIBBRE)	LUNGHEZZA	RIALZO	ABBASSAMENTO	COD. ART.
31,8 MM ($1^1/_4$"), CLASSE II					
19 mm ($^3/_4$")	3,500/300	248 mm ($9^3/_4$")	15,9 mm ($^5/_8$")	31,8 mm ($1^1/_4$")	**3902-0248**[1]
19 mm ($^3/_4$")	3,500/300	182,5 mm ($7^3/_{16}$")	66,6 mm ($2^5/_8$")	82,6 mm ($3^1/_4$")	**3902-0250**[1]
51 MM (2"), CLASSE III					
25 mm (1")	7,500/750	216 mm ($8^1/_2$")	19 mm ($^3/_4$")	50,8 cm (2")	**3902-0063**
25 mm (1")	7,500/750	229 mm (9")	69,9 mm ($2^3/_4$")	102 mm (4")	**3902-0064**

[1] Include perno e clip.

DRAW-TITE®


3902-0058

GANCI A SFERA PER RIMORCHIO

- Le sfere di aggancio in robusto acciaio sono state progettate per soddisfare tutti i requisiti SAE J684
- Forgiate per la massima resistenza
- Finitura cromata per prevenire la corrosione e assicurare un look accattivante e duraturo

DIAMETRO SFERA DI AGGANCIO	DIAMETRO CORPO	LUNGHEZZA CORPO	PORTATA	COD. ART.
47,6 mm ($1^7/_8$")	19,1 mm ($^3/_4$")	38,1 mm ($1^1/_2$")	907 kg (2000 lb)	**3902-0058**
50 mm (1,9")	19,1 mm ($^3/_4$")	38,1 mm ($1^1/_2$")	1587 kg (3500 lb)	**3902-0222**
50,8 mm (2")	19,1 mm ($^3/_4$")	38,1 mm ($1^1/_2$")	1587 kg (3500 lb)	**3902-0059**
50,8 mm (2")	25,4 mm (1")	53,8 mm ($2^1/_8$")	2721 kg (6000 lb)	**3902-0060**

DRAW-TITE®

MARTINETTI GIREVOLI

- Martinetti di alta qualità con attacchi orientabili con anello di tenuta
- La staffa di montaggio assemblata di fabbrica garantisce un'installazione semplice e veloce sul rimorchio
- Attacchi in acciaio di grosso calibro e materiale delle boccole brevettato per il massimo supporto con la minima deflessione
- Compatibili con barre rimorchio fino a 76,2 mm x 127 mm (3" x 5")
- Rapporto piastra laterale 1:1 per un funzionamento semplice
- Corsa vite di 25,5 cm (10"); sollevamento complessivo di 58 cm (22,75")
- Con struttura tubolare in acciaio zincato estremamente resistente con rotella in poliestere rinforzato di 15 cm (6"); il martinetto girevole da 680 kg (1500 lb) è dotato di una rotella di 20,5 cm (8")

CAPACITÀ DI SOLLEVAMENTO	COD. ART.
453 kg (1000 lb)	**3902-0061**




4010-0036

TRIMAX "The World's Toughest Locks"

PERNI E CLIP AGGANCIO RIMORCHIO DELUXE

- Con tripla cromatura

DESCRIZIONE	COD. ART.
13 mm ($^1/_2$") per gli agganci rimorchio Classe I e II	**4010-0036**
16 mm ($^5/_8$") per basi di attacco di classe III, IV e V	**4010-0037**

I codici articolo in GRASSETTO GRIGIO sono novità 2024



4503-0070

4503-0071

SLITTA E BARRA DI TRAINO

- La slitta in polietilene stampato di 127 cm x 53,5 cm x 25,5 cm (50" x 21" x 10") è resistente e impermeabile e consente di trasportare 198,2 litri (7 piedi cubi)
- Aggiungere la barra di traino per trainare con la motoslitta o l'ATV
- Fondo scanalato per un'aderenza ottimale
- I punti di attacco per la barra di traino a molla in acciaio sono stampati
- Le prolunghe laterali aggiungono una capacità di carico di 25,5 cm (10") e sono caratterizzate da una struttura tubolare in acciaio ultraleggero con una pesante rete in plastica
- Barra di traino e prolunghe laterali sono vendute separatamente

DESCRIZIONE	COD. ART.
Slitta	4503-0070

DESCRIZIONE	COD. ART.
Barra di traino	4503-0071



SPARGITORE PER ATV/UTV

- Questo spargitore a secco può essere utilizzato per sementi, fertilizzanti secchi granulari, pesticidi e sale
- Consente di spargere il sale per sciogliere il ghiaccio su marciapiedi e parcheggi
- Utilizzabile anche per fertilizzanti da prato; non utilizzabile con sabbia
- Tramoggia in polietilene da 62,3 litri (2,2 piedi cubi)
- Motore a 12 V con comando a velocità variabile e interruttore di accensione/spegnimento
- Consente di variare la larghezza di spargimento da 152 cm a 13,7 m (da 5 a 45 piedi)
- Ventilatore radiale a 6 pale in acciaio inossidabile
- Capacità fino a 65 kg (145 lb)
- Staffe di montaggio incluse
- Copertura venduta separatamente
- Non per griglie Composite Polaris
- Agitatore non incluso
- Sono disponibili supporti opzionali per fissaggio su base di attacco rimorchio (vedere di seguito)

DESCRIZIONE	COD. ART.
Spargitore per ATV	4503-0057
Copertura	4503-0058
Motore di ricambio	4503-0046
Mandrino per motore di ricambio	4503-0127
Centralina di ricambio	4503-0062
Disco rotante di ricambio	4503-0065

DESCRIZIONE	COD. ART.
Chiusura di ricambio	4503-0111
Ghigliottina di ricambio	4503-0112
Dado ad alette di ricambio da $^1/_4$"	4503-0108
Rondella a molla di ricambio da $^1/_4$"	4503-0109
Rondelle piane da $^1/_4$"	4503-0110





4503-0060

SUPPORTI PER SPARGITORECON FISSAGGIO SU BASE DI ATTACCO RIMORCHIO

- Adattano lo spargitore Moose su qualsiasi veicolo con base attacco da 51 mm o 32 mm (2" o $1^1/_4$")

DESCRIZIONE	COD. ART.
Per base attacco da 51 mm (2")	4503-0060

DESCRIZIONE	COD. ART.
Per base attacco da 32 mm ($1^1/_4$")	4503-0061

I codici articolo in **GRASSETTO GRIGIO** sono novità 2024

NEBULIZZATORE COMPATTO DA 151 LITRI (40 GALLONI)

- Serbatoio in polietilene da 151 litri (40 galloni) resistente alla corrosione
- Pompa a membrana da 12 V, 0,1 LPS (2,1 GPM); ad alta portata
- 4,1 bar (60 psi) max
- 244 cm (8') di cablaggio con clip e interruttore di accensione/spegnimento
- Attacchi in polietilene per riporre l'erogatore
- Erogatore deluxe con ugello regolabile e tubo di 4,6 m (15')
- Getto orizzontale massimo: 10,7 m (35')
- Getto verticale massimo: 7,6 m (25')
- Pronto per l'uso immediato

NOTA BENE: Non compatibile con nessuna barra nebulizzatore.



DESCRIZIONE	COD. ART.
Nebulizzatore compatto da 151 litri	4503-0063

NEBULIZZATORI DA 95 LITRI (25 GALLONI)
CON POMPA DA 7,9 LITRI/MIN (2,1 GPM) O POMPA DA 14,4 LITRI/MIN (3,8 GPM)

- Serbatoio in polietilene da 95 litri (25 galloni) resistente alla corrosione
- Capacità di scarico con relativa uscita, tappo e cordoncino integrati
- Coperchio di riempimento da 12,5 cm (5") con cordoncino
- Ampie sporgenze per avvolgere il tubo dell'erogatore
- Indicatore di volume del liquido sia in galloni sia in litri sul serbatoio; attacco stampato per fissaggio asta erogatore sul serbatoio
- Impugnatura da 45,5 cm (18") con terminale regolabile
- Tubo impugnatura da 4,6 m (15')
- Getto orizzontale massimo: 9,1 m (30')
- Getto verticale massimo: 5,5 m (18')
- Da utilizzare con fasce elastiche o cinghie di fissaggio

4503-0048



DESCRIZIONE	COD. ART.
Nebulizzatore da 7,9 litri/min (2,1 GPM)	4503-0048
Nebulizzatore da 14,4 litri/min (3,8 GPM)	4503-0049

NEBULIZZATORE DA 57 LITRI (15 GALLONI)

- Serbatoio in polietilene da 57 litri (15 galloni) resistente alla corrosione
- Pompa a membrana da 12 V, ad alta portata; 3,8 litri/min (1,0 GPM); 2,4 bar (35 psi)
- Capacità di scarico con relativa uscita, tappo e cordoncino integrati
- Coperchio di riempimento da 12,5 cm (5") con cordoncino
- Ampie sporgenze per avvolgere il tubo dell'erogatore
- Indicatore del volume sul serbatoio in galloni e litri
- Attacchi stampati per il fissaggio dell'asta dell'erogatore sul serbatoio
- Impugnatura da 45,5 cm (18") con terminale regolabile
- Tubo impugnatura da 4,6 m (15')
- Getto orizzontale massimo: 9,1 m (30')
- Getto verticale massimo: 5,5 m (18')
- Da utilizzare con fasce elastiche o cinghie di fissaggio
- Nessuna barra di supporto disponibile per questo modello



DESCRIZIONE	COD. ART.
Nebulizzatore da 57 litri	4503-0047

KIT BRACCIO NEBULIZZATORE A TRE UGELLI CON RACCORDI A SGANCIO RAPIDO

- Per un'area di copertura di 9,1 m (30')
- Gli ugelli, appositamente progettati, sono dotati di valvole di ritegno e non ritorno; sono inclusi raccordi a sgancio rapido da collegare alla maggior parte dei nebulizzatori
- Richiede una pompa di nebulizzazione da 14,4 litri/min (3,8 GPM)
- Gli ugelli possono essere regolati per spruzzare a destra, a sinistra, al centro o in tutte e tre le posizioni
- Gli ugelli possono essere regolati verso l'alto o verso il basso, a seconda delle esigenze

DESCRIZIONE	COD. ART.
Kit braccio nebulizzatore a tre ugelli	4503-0075



I codici articolo in GRASSETTO GRIGIO sono novità 2024

BARRA NEBULIZZATORE CON RACCORDI A SGANCIO RAPIDO

356 CM (140") – SETTE UGELLI

- Copertura di 356 cm (140")
- Barra in tre sezioni ripiegabile
- Include raccordi a sgancio rapido da collegare alla maggior parte dei nebulizzatori compatti
- Non compatibile con modello da 57 litri - 3,8 litri/min (15 galloni - 1,0 GPM)



DESCRIZIONE	COD. ART.
Barra nebulizzatore da 356 cm	4503-0074

BARRA NEBULIZZATORE CON RACCORDI A SGANCIO RAPIDO

254 CM (100") – CINQUE UGELLI

- Copertura di 254 cm (100")
- Barra ripiegabile all'indietro
- Include raccordi a sgancio rapido da collegare alla maggior parte dei nebulizzatori
- La barra è dotata di ugelli valvola di non ritorno con membrana antigoccia
- Non compatibile con modello da 57 litri - 3,8 litri/min (15 galloni - 1,0 GPM)



DESCRIZIONE	COD. ART.
Barra nebulizzatore da 254 cm	4503-0073

INTERRUTTORE A PRESSIONE

PER POMPA DI NEBULIZZAZIONE 1,2 E 4,5 HP MOOSE UTILITY

- Interruttore a pressione di ricambio
- Compatibili con COD. ART. 4502-0128 e 4503-0130
- Vendita singola



DESCRIZIONE	COD. ART.
Interruttore a pressione	4503-0131

4503-0128





4503-0056

PARTI DI RICAMBIO PER NEBULIZZATORI MOOSE

- Vendita singola, se non diversamente indicato

DESCRIZIONE	COD. ART.
Pompa di ricambio da 4,5 litri/min (1,2 GPM)	4503-0128
Pompa di ricambio da 9,4 litri/min (4,4 GPM)	4503-0129
Pompa di ricambio da 17 litri/min (4,5 GPM)	4503-0130
Erogatore nebulizzatore con impugnatura a pistola di ricambio	4503-0056
Erogatore nebulizzatore di ricambio	4503-0076
Ricambio cablaggio completo con interruttore	4503-0067
Ugello centrale completo di ricambio	4503-0068[1,2]
Ugello terminale completo di ricambio	4503-0069[1,3]
Raccordo a T di ricambio per ugelli, 10 mm, centrale	4503-0106
Raccordo a T di ricambio per ugelli, 10 mm, terminale	4503-0107
Dado girevole	4503-0078
Rondella tubo	4503-0079
Gommino passacavo	4503-0080
Bypass tubo flessibile (tubo a "J")	4503-0081
Tubo bypass nebulizzazione	4503-0116

DESCRIZIONE	COD. ART.
Tubo da 12,7 mm x 122 cm ($^1/_2$" x 48")	4503-0082
Tubo da 9,5 mm x 4,6 m ($^3/_8$" x 15')	4503-0083
Tubo da 12,7 mm 109 cm ($^1/_2$" x 43")	4503-0084
Tubo da 9,5 mm x 18 cm ($^3/_8$" x 7")	4503-0085
Tubo in poliuretano da 12,7 mm x 15 cm ($^1/_2$" x 6")	4503-0113
Valvola di chiusura ($^3/_4$" GHT)	4503-0118
Tappo a chiusura girevole	4503-0119
Tappo nebulizzatore	4503-0120
Coperchio serbatoio	4503-0086
Kit gommini pompa nebulizzazione (confezione da 4)	4503-0087
Tubo sifone	4503-0088
Portagomma da 9,5 mm ($^3/_8$")	4503-0089
Portagomma nebulizzatore da 9,5 mm ($^3/_8$")	4503-0121
Portagomma nebulizzatore da 12,7 mm ($^1/_2$")	4503-0124
Manometro	4503-0090
Pompa da 9,5 mm ($^3/_8$")	4503-0092
Tappo di scarico completo	4503-0093

DESCRIZIONE	COD. ART.
Kit attacchi erogatore	4503-0094
Unità ingresso completa	4503-0096
Raccordo nebulizzatore (5275516)	4503-0097
Unità aspirazione completa	4503-0101
Vite a testa cilindrica da 15,9 mm ($^5/_8$")	4503-0102
Vite a testa cilindrica da 25,4 mm (1")	4503-0103
Vite a testa cilindrica da 76,2 mm (3")	4503-0105
Fascetta tubo ($^3/_8$"-$^1/_2$")	4503-0114
Piedini in gomma di ricambio	4503-0115
Rondella filtro da 25,4 mm (1")	4503-0117
Portagomma da $^3/_8$"	4503-0125
Raccordo nebulizzatore a sgancio rapido per tubo da $^3/_8$"	4503-0126

[1] Compatibile solo con barra nebulizzatore a cinque ugelli (COD. ART. 4503-0073) e a sette ugelli (COD. ART. 4503-0074).

[2] Per la barra nebulizzatore a cinque ugelli sono necessarie tre unità; per la barra nebulizzatore a sette ugelli sono necessarie cinque unità.

[3] Sia per la barra nebulizzatore a cinque ugelli sia per quella a sette ugelli sono necessarie due unità.

I codici articolo in **GRASSETTO GRIGIO** sono novità 2024

VERRICELLI E SUPPORTI

MOOSE UTILITY DIVISION

Verricelli 59-60

Ricambi e accessori. 61, 63-64

Supporti 61-62

WARN

Verricelli 65

Supporti 66

Ricambi e accessori. 67-69

ALL BALLS

Verricelli e accessori 70

KIMPEX

Verricelli 70

Ricambi e accessori. 71

RJWC

Accessori verricello 71





4505-0787



4505-0788

VERRICELLI UTV AGGRO DA 2041 KG (4500 LB)

- Capacità di carico di 2041 kg (4500 lb)
- Solo per UTV
- Finitura nera verniciata a polvere
- Grado di impermeabilità IP67
- Resistente ingranaggio planetario
- Freno di tenuta del carico
- Disponibili con cavo in acciaio di 15,2 m di lunghezza e di 6 mm di spessore (50', 7/32") o con cavo sintetico da 15,2 m di lunghezza e di 6 mm di spessore (50', 7/32")
- Il kit include interruttore da montare su cruscotto, comando a distanza con cavo, rullo passacavo (per versione con cavo in acciaio) e guida passacavo (per versione con cavo sintetico), gancio zincato, contattore, cavi di alimentazione e piastra di montaggio con minuteria
- Testati e omologati secondo EN ISO 12100:2010 e EN 50498:2010
- Con omologazione CE

DESCRIZIONE	COD. ART.
2041 kg con cavo in acciaio	4505-0787

DESCRIZIONE	COD. ART.
2041 kg con cavo sintetico	4505-0788



4505-0785



4505-0786

VERRICELLI AGGRO DA 1588 KG (3500 LB)

- Capacità di carico di 1588 kg (3500 lb)
- Per ATV e UTV
- Finitura nera verniciata a polvere
- Grado di impermeabilità IP67
- Resistente ingranaggio planetario
- Freno di tenuta del carico
- Disponibili con cavo in acciaio di 15,2 m di lunghezza e di 5 mm di spessore (50', 3/16") o con cavo sintetico da 15,2 m di lunghezza e di 5 mm di spessore (50', 3/16")
- Il kit include interruttore da montare su manubrio per ATV, interruttore da montare su cruscotto per UTV, rullo passacavo (per versione con cavo in acciaio) e guida passacavo (per versione con cavo sintetico), gancio zincato, contattore, cavi di alimentazione e piastra di montaggio con minuteria
- Testati e omologati secondo EN ISO 12100:2010 e EN 50498:2010
- Con omologazione CE

DESCRIZIONE	COD. ART.
1588 kg con cavo in acciaio	4505-0785

DESCRIZIONE	COD. ART.
1588 kg con cavo sintetico	4505-0786

4505-0783



4505-0784



VERRICELLI UTV AGGRO DA 1.134 KG (2.500 LB)

- Capacità di 1.134 kg (2.500 lb)
- Solo per ATV
- Finitura nera verniciata a polvere
- Grado di impermeabilità IP67
- Resistente ingranaggio planetario
- Freno di tenuta del carico
- Disponibili con cavo in acciaio di 15,2 m di lunghezza e di 5 mm di spessore (50', 3/16") o con cavo sintetico da 15,2 m di lunghezza e di 5 mm di spessore (50', 3/16")
- Il kit include interruttore da montare su manubrio, rullo passacavo (per versione con cavo in acciaio) e guida passacavo (per versione con cavo sintetico), gancio zincato, contattore, cavi di alimentazione e piastra di montaggio con minuteria
- Testati e omologati secondo EN ISO 12100:2010 e EN 50498:2010
- Con omologazione CE

DESCRIZIONE	COD. ART.
1134 kg con cavo in acciaio	4505-0783

DESCRIZIONE	COD. ART.
1134 kg con cavo sintetico	4505-0784

I codici articolo in GRASSETTO GRIGIO sono novità 2024

4505-0725



VERRICELLI DA 2041 KG (4500 LB)

- Capacità di carico di 2041 kg (4500 lb)
- Solo per UTV
- Robusta struttura completamente metallica
- Il design completamente impermeabile protegge dalle intemperie
- Freno di tenuta del carico per un controllo ottimale
- Ingranaggio planetario a tre stadi interamente in metallo, liscio e affidabile
- Disponibili con cavo in acciaio o sintetico
- Cavo con lunghezza di 15 m (50') e spessore di 6 mm ($^{1}/_{4}$")
- Il kit include un interruttore montato sul cruscotto e un comando a distanza con cavo

DESCRIZIONE	COD. ART.
Verricello con cavo in acciaio	4505-0724

DESCRIZIONE	COD. ART.
Verricello con cavo sintetico	4505-0725

4505-0722

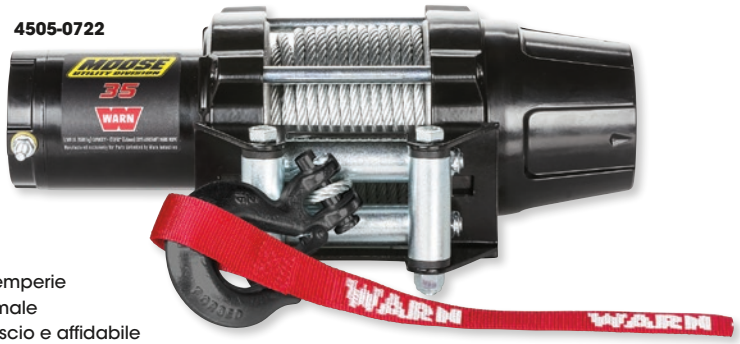

VERRICELLI DA 1587 KG (3500 LB)

- Capacità di carico di 1587 kg (3500 lb)
- Perfetti per ATV o UTV piccoli
- Robusta struttura completamente metallica
- Il design completamente impermeabile protegge dalle intemperie
- Freno meccanico di tenuta del carico per un controllo ottimale
- Ingranaggio planetario a tre stadi interamente in metallo, liscio e affidabile
- Disponibili con cavo in acciaio o sintetico
- Cavo con lunghezza di 15 m (50') e spessore di 5 mm ($^{3}/_{16}$")
- Il kit include un interruttore con montaggio sul manubrio; il verricello con cavo sintetico include una guida passacavo nera

DESCRIZIONE	COD. ART.
Verricello con cavo in acciaio	4505-0722

DESCRIZIONE	COD. ART.
Verricello con cavo sintetico	4505-0723

4505-0720



VERRICELLI DA 1134 KG (2500 LB)

- Capacità di carico di 1134 kg (2500 lb)
- Ideali per ATV di piccole dimensioni
- Robusta struttura completamente metallica
- Il design completamente impermeabile protegge dalle intemperie
- Freno meccanico di tenuta del carico per un controllo ottimale
- Ingranaggio planetario a tre stadi interamente in metallo, liscio e affidabile
- Disponibili con cavo in acciaio o sintetico
- Cavo con lunghezza di 15 m (50') e spessore di 5 mm ($^{3}/_{16}$")
- Il kit include un interruttore con montaggio sul manubrio; il verricello con cavo sintetico include una guida passacavo nera

DESCRIZIONE	COD. ART.
Verricello con cavo in acciaio	4505-0720

DESCRIZIONE	COD. ART.
Verricello con cavo sintetico	4505-0721

4505-0625

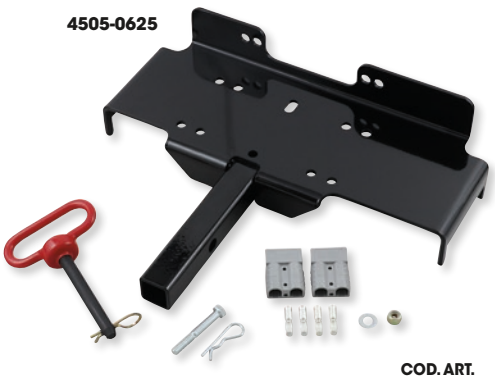

SUPPORTO VERRICELLO CON MONTAGGIO SU ATTACCO RIMORCHIO

- Il supporto verricello universale con montaggio su attacco rimorchio è compatibile con praticamente qualsiasi ATV o UTV dotato di base di attacco da 51 mm (2") o 32 mm (2" o $1^{1}/_{4}$")
- Utilizzabile con qualsiasi gancio a 2 o 4 viti avente capacità di carico fino a 2041 kg (4500 lb)
- Compatibile anche con verricelli a tamburo largo
- Include materiale per il montaggio e perno/clip di montaggio
- La struttura in acciaio tagliato al laser è dotata di maniglie integrate e presenta una resistente finitura verniciata a polvere
- Sono inclusi terminali a sgancio rapido per un'installazione facile e veloce

DESCRIZIONE	COD. ART.
Basi di attacco da 51 mm (2")	4505-0624

DESCRIZIONE	COD. ART.
Basi di attacco da 32 mm ($1^{1}/_{4}$")	4505-0625

I codici articolo in GRASSETTO GRIGIO sono novità 2024


4505-0781


4505-0770


4505-0774


4505-0775


4505-0778


4505-0768

PARTI DI RICAMBIO DEL VERRICELLO

PER VERRICELLI MOOSE AGGRO

COD. ART. RULLO PASSACAVO	COD. ART. GUIDA PASSACAVO	COD. ART. CAVO IN ACCIAIO	COD. ART. CAVO SINTETICO	COD. ART. CONTATTORE	COD. ART. INTERRUTTORE A BILANCIERE	COD. ART. CABLAGGIO CONNETTORE	COD. ART. COMANDO MANUALE CAVO	COD. ART. INTERRUTTORE A BILANCIERE PER CRUSCOTTO	COD. ART. UNITÀ DI AZIONAMENTO VERRICELLO
PER VERRICELLO CON CAVO IN ACCIAIO AVENTE CAPACITÀ DI CARICO DI 1134 KG (2500 LB)									
4505-0779	4505-0781	4505-0770	4505-0771	4505-0774	4505-0775	-	-	-	4505-0767
PER VERRICELLO CON CAVO SINTETICO AVENTE CAPACITÀ DI CARICO DI 1134 KG (2500 LB)									
4505-0779	4505-0781	4505-0770	4505-0771	4505-0774	4505-0775	-	-	-	4505-0767
PER VERRICELLO CON CAVO IN ACCIAIO AVENTE CAPACITÀ DI CARICO DI 1587 KG (3500 LB)									
4505-0779	4505-0781	4505-0770	4505-0771	4505-0774	4505-0775	4505-0776	4505-0777	4505-0778	4505-0768
PER VERRICELLO CON CAVO SINTETICO AVENTE CAPACITÀ DI CARICO DI 1587 KG (3500 LB)									
4505-0779	4505-0781	4505-0770	4505-0771	4505-0774	4505-0775	4505-0776	4505-0777	4505-0778	4505-0768
PER VERRICELLO CON CAVO IN ACCIAIO AVENTE CAPACITÀ DI CARICO DI 2041 KG (4500 LB)									
4505-0780	4505-0782	4505-0772	4505-0773	4505-0774	-	4505-0776	4505-0777	4505-0778	4505-0769
PER VERRICELLO CON CAVO SINTETICO AVENTE CAPACITÀ DI CARICO DI 2041 KG (4500 LB)									
4505-0780	4505-0782	4505-0772	4505-0773	4505-0774	-	4505-0776	4505-0777	4505-0778	4505-0769

PER VERRICELLI MOOSE AVENTI CAPACITÀ DI CARICO DI 1360 KG (3000 LB) E DI 1814 KG (4000 LB) E VERRICELLI WARN VANTAGE/PROVANTAGE

DESCRIZIONE	COMPATIBILE CON VERRICELLO COD. ART.	COD. ART.
Contattore di ricambio per verricelli Moose e Vantage con capacità di carico di 1360 kg/1814 kg (3000 lb/4000 lb)	4505-0481/4505-0482/4505-0483/4505-0484/ 4505-0493/4505-0494/4505-0495/4505-0496	**4505-0513**
Cavo in acciaio di ricambio per verricelli Moose e Vantage con capacità di carico di 1360 kg (3000 lb)	4505-0481/4505-0493	**W60076**
Cavo sintetico di ricambio per verricelli Moose e Vantage con capacità di carico di 1360 kg (3000 lb) e verricelli Provantage con capacità di carico di 1134 kg/1588 kg (2500 lb/3500 lb), tutti dotati di cavo sintetico	4505-0482/4505-0494/4505-0486/4505-0488	**4505-0212**

PER TUTTI I VERRICELLI MOOSE CON CAPACITÀ DI CARICO DI 771 KG (1700 LB)

DESCRIZIONE	COD. ART.
Cavo in acciaio, 10 mm x 15,2 m ($^3/_8$" x 50')	**4505-0233**


4505-0834


1512-0208


1512-0242

SUPPORTO VERRICELLO PIANALE PER UTV CARGO

- Perfetto per la caccia quando si tratta di caricare la selvaggina
- Adatto a tutti i verricelli a quattro viti
- Compatibile con tutti i modelli UTV
- Compatibile solo con verricelli con disegno a fori 2500/3500
- Si monta su Polaris e Can-Am con attacchi specifici per modello; si monta su altri modelli con viteria universali e fori necessari

DESCRIZIONE	COD. ART.
Supporto verricello pianale	**4505-0834**

DESCRIZIONE	COD. ART.
Attacchi Twist N Lock Polaris	**1512-0208**

DESCRIZIONE	COD. ART.
Attacchi Can-Am	**1512-0242**

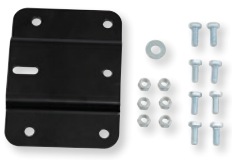
4505-0635


4505-0669


4505-0670

SUPPORTI VERRICELLO

- I kit supporto verricello sono compatibili con verricelli WARN, Moose e Superwinch

APPLICAZIONI	COD. ART.
ARCTIC CAT	
300 4x4 MRP 5 marce 04-05	**4505-0668**
300 5-Speed 3-Range 4x4 02-03	**4505-0668**

APPLICAZIONI	COD. ART.
ARCTIC CAT (CONT)	
375 con cambio autom. 4x4 02	**4505-0668**
400 4x4 06-11	**4505-0635**

APPLICAZIONI	COD. ART.
ARCTIC CAT (CONT)	
400 4x4 02-05	**4505-0668**
400 4x4 TBX 04	**4505-0668**

SUPPORTI VERRICELLO continua alla pagina successiva.

I codici articolo in GRASSETTO GRIGIO sono novità 2024

SUPPORTI VERRICELLO (CONT)

APPLICAZIONI	COD. ART.
ARCTIC CAT (CONT)	
400 4x4 TRV 06-10	**4505-0635**
450 4x4 11	**4505-0635**
500 4x4 02-04	**4505-0668**
500 4x4 06-09	**4505-0635**
500 4x4 TBX/TRV 03-05	**4505-0668**
500 4x4 14	**4505-0635**
500 XR 15	**4505-0635**
500 Alterra XT EFI 16	**4505-0635**
550 4x4 09-11	**4505-0635**
550 TRV-2 up 09-12	**4505-0635**
650 4x4 04	**4505-0668**
650 4x4 05-10	**4505-0635**
650 TBX 07	**4505-0635**
700 4X4 07-11	**4505-0635**
700 4x4 TRV/TBX 14	**4505-0635**
700 XR 15	**4505-0635**
700 Alterra XT EFI 16-21	**4505-0635**
1000 Thundercat 08	**4505-0635**
800 Prowler Pro S 23	**4505-1110**
CAN-AM	
Outlander 330 H.O. 04-08 4x4	**4505-0640**
Outlander Max 400 4x4 06-12	**4505-0640**
Outlander 400 4x4 03-11/13-14	**4505-0640**
Outlander 500 Max 07-14	**4505-0638**
Outlander 500 07-11	**4505-0638**
Outlander 650 & MAX 06-22	**4505-0638**
Outlander 650 6x6 15-22	**4505-0638**
Outlander 650 X-MR 19	**4505-0638**
Outlander 800 06-11	**4505-0638**
Outlander 800 MAX 06-15	**4505-0638**
Defender 800 16-19	**4505-0698**
Commander 800/1000 11-20	**4505-0694**
Commander 1000-4 15-19	**4505-0694**
Maverick 1000R/Turbo 13-15	**4505-0695**
Defender HD-10 XT - XTp 19-21	**4505-0698**
Defender HD-10 XMR 19-21	**4505-0698**
Defender HD8 XT 800 19-20	**4505-0698**
CFMOTO	
C-Force 400AU 16	**4505-0900**
C-Force 400 21-22	**4505-0900**
C-Force 400 AU 16, C-Force 400 21-22	**4505-0900**
HONDA	
TRX250 Recon 2x4/ES 04-16	**4505-0661**
TRX300 2x4/4x4 93-00	**4505-0664**
TRX350 S/ES 2x4/4x4 Rancher 00-06	**4505-0663**
TRX400 Foreman 4x4 95-01	**4505-0657**
TRX400AT S/ES 4x4 Rancher 04-07	**4505-0663**
TRX420 EFI Rancher 07-14	**4505-0639**[2]
TRX420 EFI Rancher 14-21 (asse dritto)	**4505-0633**[4]
TRX420 Rancher 22-23 (asse dritto)	**4505-0914**
TRX420 EFI Rancher 15-21 (IRS)	**4505-0633**[4]
TRX420 Rancher 22-23 (IRS)	**4505-0914**
TRX450S/ES Foreman 4x4 98-04	**4505-0657**
TRX500 Foreman ES 07-11	**4505-0632**
TRX500 Foreman 14-17	**4505-0633**[4]
TRX500 Foreman Rubicon 01-04	**4505-0658**
TRX500 Foreman Rubicon 07-14	**4505-0632**
TRX500 Foreman Rubicon 15-21	**4505-0633**[4]
TRX520 Foreman/Rubicon 22-23	**4505-0914**
TRX650 4x4 Rincon 03-05	**4505-0642**
TRX680 4x4 Rincon 06-20	**4505-0642**
Pioneer 700/700-4 14-21	**4505-0688**
JOHN DEERE	
Gator XUV 550 16	**4505-0697**
Gator XUV 590i 16	**4505-0697**
Gator XUV 825i 11-16	**4505-0696**
Gator RSX 850I 12-13	**4505-0697**
Gator 855D 13-16	**4505-0696**
Gator RSX 860i 16	**4505-0697**
KAWASAKI	
Brute Force 300 12-14	**4505-0674**
KVF360 Prairie 4x4 03-11	**4505-0646**
Brute Force 650 (asse dritto) 06-13	**4505-0647**
Brute Force 650 (IRS) 11	**4505-0654**
KVF650 Prairie 4x4 02-06	**4505-0648**
Brute Force 750 IRS 4x4 05-22	**4505-0654**

APPLICAZIONI	COD. ART.
KAWASAKI (CONT)	
Mule 610 05-16	**4505-0677**
Mule SX/XC 4x4 17-20	**4505-0677**
Mule Pro-DX 16	**4505-0809**
Mule Pro-FXR 18-19	**4505-0809**
Mule Pro-FX 18-20/Mule Pro-FX LE (6 passeggeri) 22	**4505-0809**
Mule Pro-FXT 15-22	**4505-0809**
Mule Pro-MX 19-20	**4505-0808**
POLARIS	
Xplorer 300 4x4 96-99	**4505-0669**
Sportsman 300 08	**4505-0671**
Sportsman 325 ETX 4x4 15	**4505-0913**
Magnum 325 4x4 00-01	**4505-0669**
Magnum 325 4x4 02	**4505-0669**
Sportsman 325 ETX 4x4 15	**4505-0913**
ATP 330 4x4 04	**4505-0669**
Magnum 330 4x4 03-04	**4505-0669**
Sportsman 335 4x4 98-00	**4505-0669**
Sportsman 400 4x4 94-97	**4505-0666**
Sportsman 400 4x4 01-03	**4505-0669**
Sportsman 400 4x4 04-05	**4505-0670**
Sportsman 400 4x4 08-10	**4505-0671**
Sportsman 400 4x4 11-14	**4505-0913**
Xplorer 400L 4x4 95-02 con n. di serie 2907011 e successivi	**4505-0669**
Big Boss 400L 6x6 95-98	**4505-0666**
Xplorer 400L 4x4 95 con n. di serie 2906001-2907010	**4505-0669**
Xpedition 425 4x4 00	**4505-0669**
Magnum 425 4x4 95-98	**4505-0666**
Magnum 425 6x6 95-96	**4505-0666**
Sportsman 450 16-20	**4505-0913**
Sportsman 450 21-22	**4505-0830**[6]
Diesel 455 4x4 99-00	**4505-0669**
ATP 500 H.O. 04-05 4x4	**4505-0669**
Sportsman 500 4x4 96-03	**4505-0669**
Sportsman 500 4x4 04-10	**4505-0670**
Sportsman 500 4x4 11-13	**4505-0913**
Sportsman 500 4x4 X2/Touring 07-09	**4505-0670**
Sportsman 500 6x6 00-08	**4505-0669**
Magnum 500 4x4 99-00	**4505-0669**
Big Boss 500 6x6 98-99	**4505-0666**
Xplorer 500 4x4 97	**4505-0669**
Sportsman 550 XP 09-14	**4505-0913**
Sportsman 550 X2/Touring 10-14	**4505-0913**
Sportsman 570 4x4 14-22	**4505-0913**
Sportsman 570/Utility HD LD 21-22	**4505-0830**[6]
Sportsman 570 SP/Touring (tutti) 15-22	**4505-0913**
Sportsman 600 4x4 03-05	**4505-0670**
Sportsman 700 4x4 02-07	**4505-0670**
Sportsman 800 X2 07-09	**4505-0670**
Sportsman 800 4x4 05-10	**4505-0670**
Sportsman 800 4x4 11-14	**4505-0913**
Sportsman 800 Touring 08	**4505-0670**
Scrambler XP 850 13-18	**4505-0913**
Sportsman 850 SP 15-19	**4505-0913**
Sportsman 850 XP 09-17	**4505-0913**
Sportsman 850 XP Touring 11-16	**4505-0913**
Sportsman 850 Ultimate 21-22	**4505-0830**[6]
Sportsman 850 HO Touring 22	**4505-0913**
Sportsman 1000 15-21	**4505-0913**
Sportsman 1000 XP 21	**4505-0830**[6]
Ranger 325 ETX 15	**4505-0692**
Ranger 400/4x4 10-13	**4505-0692**
Ranger 500 6x6/4x4 05-08	**4505-0680**
Ranger 500/4x4 09-10	**4505-0689**
Ranger 500 4x4 11-13 (compresi i modelli Crew)	**4505-0692**
Ranger 500 (Mid Size) 17-20	**4505-0692**
Ranger 570 14-19 (Mid Size)	**4505-0692**
Ranger 570 Crew EPS (Mid Size) 18-19	**4505-0692**
Ranger 570 15 (Full Size)	**4505-0681**
Ranger 570 16-21 (Full Size)	**4505-0692**
Ranger 570 XP (Full Size) 16	**4505-0681**
Ranger Crew SP 570 NorthStar 22	**4505-0916**
Ranger SP 570 22-23	**4505-0916**
Ranger 700 4x4 (XP) 05-08	**4505-0680**
Ranger 700 4x4 (XP) 09	**4505-0689**

APPLICAZIONI	COD. ART.
POLARIS (CONT)	
Ranger 700 6x6 09	**4505-0680**
Ranger 800 4x4 10-14 (Full Size)	**4505-0689**
Ranger 800 4x4 13-14 (Mid Size)	**4505-0692**
Ranger 900 XP 13-19	**4505-0681**
Ranger 900 XP Crew 14-19	**4505-0681**
Ranger Diesel 11	**4505-0689**
General 1000 16-20	**4505-0699**
General/XP 1000 Deluxe 21-22	**4505-0699**
Ranger 1000 XP 17-18	**4505-0681**
Ranger 1000 XP 19-21	**4505-0802**
Ranger 1000 20-22	**4505-0802**
Ranger 1000 XP Crew 17-18	**4505-0681**
Ranger 1000 Crew 19	**4505-0802**
Ranger 1000 XP Crew 20	**4505-0802**
ACE 570 15-18	**4505-0913**
ACE 900 XC 17	**4505-0913**
RZR 570 12-17	**4505-0682**[1]
RZR/RZR-S/RZR-4 800 08-14	**4505-0682**[1]
RZR 900/900S 15-20	**4505-0699**
RZR 900 Trail 18	**4505-0699**
RZR 900 XP/ RZR-4 900 11-14	**4505-0684**[1]
RZR 900 XP/ RZR-4 900 15-21	**4505-0699**
RZR 1000/RZR-4 1000 14-17	**4505-0699**
RZR 1000 -S/XP 17-20	**4505-0699**
RZR 1000 Turbo 17-18	**4505-0699**
RZR 1000 XP Crew 18	**4505-0681**
RZR1000/RZR-4 1000 14-18	**4505-0699**
RZR/RZR 4 1000 XP Premium 24	**4505-0925**
SUZUKI	
LT4WD/LT250 90-98	**4505-0655**
LTF280X/300 King Quad 91-98	**4505-0655**
QuadRunner Eiger Manual/ con cambio autom. 400 4x4 02-07	**4505-0662**
King Quad 400 08-22	**4505-0673**
King Quad 450 07-09	**4505-0656**[3]
King Quad 500 09-22	**4505-0656**[3]
QuadRunner Vinson 500 Manual/ con cambio autom. 02-07	**4505-0662**
Twin Peaks 700 04-05	**4505-0648**
King Quad 700 05-07	**4505-0656**[3]
King Quad 750 08-22	**4505-0656**[3]
YAMAHA	
Grizzly 350 07-14 (IRS)	**4505-0659**
Grizzly 350 14 (asse dritto)	**4505-0659**
Bruin 350 4x4 04-06	**4505-0659**
Wolverine 350 4x4 07-09	**4505-0660**
Kodiak 400 Ultramatic 00-02	**4505-0650**
Kodiak 400 4x4 03-05	**4505-0659**
Grizzly 450 07-08	**4505-0659**
Grizzly 450 09-14	**4505-0637**[2]
Kodiak 450 4x4 e con cambio autom. 03-06	**4505-0659**
Wolverine 450 06-10	**4505-0660**
Grizzly 550 09-15	**4505-0653**
Grizzly 600 98-01	**4505-0649**
Grizzly 660 02-08	**4505-0652**
Grizzly 700 EFI 07-15	**4505-0653**
Grizzly 700 16-22	**4505-0634**
Kodiak 700 16-22	**4505-0634**
Rhino 450 06-09	**4505-0679**
Rhino 660 06-07	**4505-0679**
Rhino 700 08-13	**4505-0679**
Viking 700 14-21	**4505-0690**[5]
Viking 700 6 seater 14-20	**4505-0690**[5]
Wolverine 700 16-17	**4505-0691**
Wolverine X2/X2 R-Spec/X4 S.E. 18-21	**4505-0746**
Wolverine/R-Spec 18	**4505-0691**

[1] Non compatibile con verricelli WARN aventi capacità di carico di 1814 kg (4000 lb).

[2] Non compatibile con verricelli Moose aventi capacità di carico di 1678 kg (3700 lb) o Superwinch Terra Series.

[3] È necessario utilizzare il rullo passacavo Moose, COD. ART. 4505-0704.

[4] Non per verricelli con montaggio a due viti.

[5] Deve essere utilizzato il verricello Moose Aggro.

[6] Per l'uso con paraurti OEM.

I codici articolo in GRASSETTO GRIGIO sono novità 2024

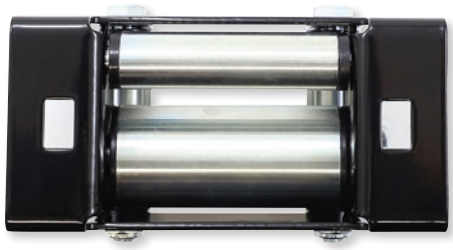

4505-0828



4505-0622



RULLI PASSACAVO PER PALA DA NEVE

- Progettati per l'uso con verricelli che sollevano e abbassano la lama della pala da neve su ATV
- Il rullo inferiore di diametro più grande riduce l'usura del cavo

DESCRIZIONE	COD. ART.
Rullo passacavo per ATV con rulli metallici	4505-0828
ATV rullo passacavo con rulli in UHMW	**4505-0622**
Rullo passacavo per ATV con rulli in poliestere	4505-1106

DESCRIZIONE	COD. ART.
UTV rullo passacavo con rulli metallici	**4505-0829**
Rullo passacavo per ATV con rulli in UHMW	4505-0915
Rullo passacavo per ATV con rulli in poliestere	4505-1107

RULLO PASSACAVO

- Ideato per ridurre l'usura dei cavi, soprattutto sugli angoli affilati

DESCRIZIONE	COD. ART.
Rullo passacavo	**4505-0704**





INTERRUTTORE PER CRUSCOTTO CON CABLAGGIO

- Interruttore con illuminazione per l'azionamento del verricello
- Montaggio su cruscotto
- Cablaggio incluso per un'installazione facile e veloce
- Utilizzabile con verricelli Moose aventi capacità di carico di 907 kg (2000 lb),1360 kg (3000 lb) e 1814 kg (4000 lb)

DESCRIZIONE	COD. ART.
Interruttore per cruscotto con cablaggio	**4505-0606**

KIT ACCESSORI VERRICELLO

- Il kit include carrucola con capacità di carico da 3620 kg (8000 lb), grillo a D di 12 mm (1/2"), cinta protettiva per albero da 2,5 m (8') di 25,4 mm (1") e borsa utensili

DESCRIZIONE	COD. ART.
Kit accessori verricello	**4505-0806**



4505-0811



4505-1066



4505-1067



FERMACAVO PER GANCIO VERRICELLO

- Evita la fuoriuscita del gancio del verricello
- Aumenta la durata del gancio e del verricello
- Struttura in due pezzi per una facile installazione
- Struttura in gomma

DESCRIZIONE	COD. ART.
Nero	**4505-0811**
Blu	4505-1066
Rosso	4505-1067

FERMACAVO IN GOMMA

- La gomma assorbe gli urti e impedisce la fuoriuscita del cavo dal verricello
- Quando non viene utilizzato, attutisce i rumori del gancio
- Un accessorio indispensabile per prevenire i piccoli danneggiamenti

DESCRIZIONE	COD. ART.
Fermacavo in gomma	**4505-0475**

I codici articolo in GRASSETTO GRIGIO sono novità 2024

CAVO DI RECUPERO KINETIC


3920-0502

- Diametro di 12,7 mm ($^1/_2$") con resistenza alla rottura di 9000 libbre
- Corredato di borsa

DESCRIZIONE	COD. ART.
6,1 m (20')	3920-0502

DESCRIZIONE	COD. ART.
9,1 m (30')	3920-0503


4505-0343
4505-0611
4505-0612
4505-0613

CAVI SINTETICI PER VERRICELLO

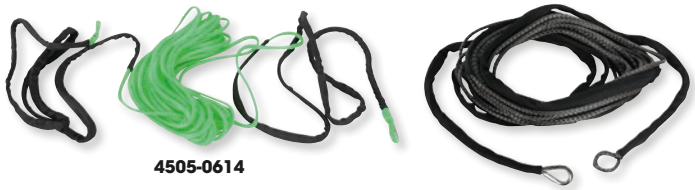
4505-0614
4505-0620

- Eliminano gli sfilacciamenti e riducono il peso
- Per verricelli con tamburo in alluminio
- La protezione tubolare antiabrasione prolunga la vita del cavo
- Occhiello morbido su un'estremità per facilitarne il passaggio nella carrucola
- Capacità di carico di 1814 kg (4000 lb)
- Solo per l'utilizzo con ATV

COLORE	COD. ART.
5 MM x 15,2 M ($^3/_{16}$" x 50')	
Grigio	**4505-0343**
Blu	**4505-0611**
Rosso	**4505-0612**

COLORE	COD. ART.
5 MM X 15,2 M ($^3/_{16}$" X 50') (CONT)	
Giallo	**4505-0613**
Verde	**4505-0614**
Nero	**4505-0615**

COLORE	COD. ART.
6 MM x 15,2 M ($^1/_4$" x 50')	
Blu	**4505-0616**
Rosso	**4505-0617**
Giallo	**4505-0618**

COLORE	COD. ART.
6 MM X 15,2 M ($^1/_4$" X 50') (CONT)	
Verde	**4505-0619**
Nero	**4505-0620**

COLLARE DI BLOCCAGGIO MORBIDO



- Collare autobloccante da 7,9 mm ($^5/_{16}$") con corda a fili intrecciati in materiale sintetico da 8 mm
- Resistenza alla rottura di 17.600 libbre
- Per l'utilizzo con verricelli, cinghie di traino e catene e su neve, sabbia o acqua
- Installazione rapida su paraurti tubolari e rollbar senza provocare graffi
- Fissaggio e sgancio semplici tirando il cordino
- Realizzato in fibra di polietilene ad altissimo peso molecolare (UHMWPE) resistente alla corrosione
- Struttura monopezzo
- Nessun particolare utensile richiesto per il fissaggio, quali grilli, viti o perni
- Guaina nera resistente all'abrasione
- Galleggia in acqua
- Colore fluorescente per la massima visibilità
- Compatto e facile da conservare

DESCRIZIONE	COD. ART.
Collare di bloccaggio morbido	4505-0912

CINGHIA PROTETTIVA PER ALBERO E CAVO


3920-0397

- Protegge gli alberi ed evita lo sfregamento del cavo
- Prolunga la durata del cavo e ne evita lo sfilacciamento
- Cinghie sintetiche di lunghezza di 51 mm (2")
- Pratico e facile da usare
- Capacità di carico di 1209 kg (2667 lb)
- Resistenza alla rottura di 3628 kg (8000 lb)

DESCRIZIONE	COD. ART.
Lunghezza di 183 cm (6')	**3920-0397**

DESCRIZIONE	COD. ART.
Lunghezza di 6,1 m (20')	**3920-0493**

CINGHIA PER PALA DA NEVE



- Utilizzabile con verricelli standard o a larghezza maggiorata
- Consigliata per l'utilizzo con passacavo
- Sostituisce il cavo in acciaio/sintetico durante la stagione invernale
- Lunghezza complessiva di 19,5 m (64")
- Dotata di cinghia rinforzata da 38 mm ($1^1/_2$") e cavo di collegamento in materiale sintetico da 8 mm ($^5/_{16}$")
- Utilizzare il gancio per verricello esistente
- Diverse possibilità di attacco alla bobina disponibili
- Ottimizza la capacità di traino del verricello
- Previene il danneggiamento del verricello evitando l'attorcigliamento o l'accavallamento dei cavi
- Riduce l'usura dei rulli passacavo
- Ideale per spazzare la neve

DESCRIZIONE	COD. ART.
Cinghia per pala da neve	**4505-0607**

I codici articolo in GRASSETTO GRIGIO sono novità 2024



4505-0711



4505-0712



4505-0716

VERRICELLI POWERSPORT AXON WARN®

- Motactor (motore + contattore digitale) riduce fino al 50% il tempo di installazione
- Il comando digitale consente di monitorare la velocità, il carico e la temperatura del motore
- Il limitatore di carico integrato previene eventuali danneggiamenti provocati da carichi eccessivi sul verricello
- La struttura impermeabile completamente in metallo è incredibilmente resistente e non lascia entrare polvere e altro
- I nuovissimi comandi modulari permettono una maggiore capacità di espansione
- La frizione è dotata di una robusta struttura, frutto di anni di esperienza maturata da WARN nel settore dei mozzi a ruota libera 4x4
- Disponibili con capacità di carico di 1587 kg (3500 lb), 2041 kg (4500 lb) e 2494 kg (5500 lb) per la massima forza di trazione sui terreni più difficili

DESCRIZIONE	COMANDI	GANCIO	COD. ART.
AXON 3500			
Verricello Axon 35-S con cavo sintetico da 15,2 m x 4,8 mm (50' x $^{3}/_{16}$")	Interruttore cruscotto Rockerbar e adattatore Rockerbar per montaggio su manubrio	Nero	**4505-0711**
Verricello Axon 35 con cavo in acciaio da 15,2 m x 5,6 mm (50' x $^{7}/_{32}$")	Interruttore cruscotto Rockerbar e adattatore Rockerbar per montaggio su manubrio	Nero	**4505-0712**
AXON 4500			
Verricello Axon 45-S con cavo sintetico da 15,2 m x 6,4 mm (50' x $^{1}/_{4}$")	Interruttore cruscotto Rockerbar e comando cablato (nero)	Nero	**4505-0713**
Verricello Axon 45 con cavo in acciaio da 15,2 m x 6,4 mm (50' x $^{1}/_{4}$")	Interruttore cruscotto Rockerbar e comando cablato (nero)	Nero	**4505-0714**
Verricello Axon 45RC con cavo sintetico da 8,2 m x 6,4 mm (27' x $^{1}/_{4}$")	Interruttore cruscotto Rockerbar e comando cablato (nero)	Nero	**4505-0715**[1]
AXON 5500			
Verricello Axon 55-S con cavo sintetico da 15,2 m x 6,4 mm (50' x $^{1}/_{4}$")	Interruttore cruscotto Rockerbar e comando cablato (nero)	Nero	**4505-0716**
Verricello Axon 55 con cavo in acciaio da 15,2 m x 6,4 mm (50' x $^{1}/_{4}$")	Interruttore cruscotto Rockerbar e comando cablato (nero)	Nero	**4505-0717**

[1] Tamburo corto opzionale per Axon 4500.



4505-0705



4505-0710

VERRICELLI POWERSPORT VRX WARN®

- Con guarnizione impermeabile per la massima protezione dalle intemperie
- Robusta struttura completamente metallica
- La frizione è dotata di una robusta struttura, frutto di oltre 70 anni di esperienza maturata da WARN nel settore dei mozzi a ruota libera 4x4
- Finitura nera verniciata a polvere per un'alta resistenza alla corrosione
- Freno di tenuta del carico per un controllo ottimale
- Ingranaggio planetario a tre stadi interamente in metallo, liscio e affidabile
- Disponibili con capacità di carico di 1134 kg (2500 lb), 1587 kg (3500 lb) e 2041 kg (4500 lb); perfetti per un'ampia varietà di veicoli e tipologie di lavoro

DESCRIZIONE	COMANDI	GANCIO	COD. ART.
VRX 2500			
Verricello VRX 25-S con cavo sintetico da 15,2 m x 4,8 mm (50' x $^{3}/_{16}$")	Interruttore a bilanciere per manubrio	Zinco	**4505-0705**
Verricello VRX 25 con cavo in acciaio da 15,2 m x 4,8 mm (50' x $^{3}/_{16}$")	Interruttore a bilanciere per manubrio	Zinco	**4505-0706**
VRX 3500			
Verricello VRX 35-S con cavo sintetico da 15,2 m x 4,8 mm (50' x $^{3}/_{16}$")	Interruttore a bilanciere per manubrio	Zinco	**4505-0707**
Verricello VRX 35 con cavo in acciaio da 15,2 m x 5,6 mm (50' x $^{7}/_{32}$")	Interruttore a bilanciere per manubrio	Zinco	**4505-0708**
VRX 4500			
Verricello VRX 45-S con cavo sintetico da 15,2 m x 6,4 mm (50' x $^{1}/_{4}$")	Interruttore da montare su cruscotto	Zinco	**4505-0709**
Verricello VRX 45 con cavo in acciaio da 15,2 m x 6,4 mm (50' x $^{1}/_{4}$")	Interruttore da montare su cruscotto	Zinco	**4505-0710**

I codici articolo in **GRASSETTO GRIGIO** sono novità 2024



4505-0509



4505-0740



4505-0175





4505-0589

KIT DI MONTAGGIO VERRICELLO

- Robusto sistema di montaggio che ottimizza le prestazioni del verricello
- Progettato appositamente per adattarsi alla carrozzeria dell'ATV senza dover effettuare particolari modifiche
- Si installa rapidamente e include tutti i componenti necessari nonché istruzioni facili da seguire
- Il kit di montaggio verricello WARN è stato progettato per l'utilizzo con verricelli WARN

APPLICAZIONI	COD. ART.
BOMBARDIER/CAN-AM	
Maverick Trail 17-21	**4505-0732**[3]
Maverick Sport 18-21	**4505-0732**[3]
Maverick X3 17-23	**4505-0733**[2]
Maverick X3 R, X DS, X RS, MAX, MAX X DS, MAX S RS 17-23	**4505-0733**[2]
Renegade 500 12-15	**4505-0509**[4]
Renegade 570 16-21	**4505-0509**[4]
Renegade 800/XXC 12-21	**4505-0509**[4]
Renegade 850/XXC 16-21	**4505-0509**[4]
Renegade 1000/XXC/XMR 12-21	**4505-0509**[4]
HONDA	
TRX420 Rancher AT/EPS/FA/FM/FE/FPE/FPA/FPM/4x4 14-23	**4505-0738**[4]
TRX420 Rancher 15-23	**4505-0738**[4]
TRX500 Foreman FE/ESE/FM/FPE/FPM/4X4 14-20	**4505-0738**[4]
TRX500 Rubicon FA/FG/FPA/4x4 15-19	**4505-0738**[4]
TRX520 Rubicon 20-23	**4505-0738**[4]
Pioneer 500 15-23	**4505-0563**
Pioneer 700 14-23	**4505-0730**[5]
JOHN DEERE	
XUV835 18-21	**4505-0740**[5]
XUV865 18-21	**4505-0740**[5]
KAWASAKI	
KVF750 Brute Force 4x4i 09-20	**4505-0050**[4]
Mule PRO FX/FXT/DX/DXT 15-22	**4505-0744**[6]
Mule SX, SX XC/4x4/SE/XC SE 17-23	**4505-0598**[1, 10]
KUBOTA	
RTV 1100 05-11	**4505-0831**[11]
POLARIS	
ACE 500 17-19	**4505-0734**[1]
ACE 570 15-19	**4505-0734**[1]
ACE 900 16-19	**4505-0734**[1]
General 1000 (4) 16-19	**4505-0550**[8, 9]
Ranger EV 15-20	**4505-0507**[8]
Ranger 400 H.O. 10-14	**4505-0507**[1, 9, 10]
Ranger 400/500/800 midsize 11-13	**4505-0507**[1, 9, 10]
Ranger 500 17-20	**4505-0507**[8, 10]
Ranger 570 Mid Size 15-20	**4505-0507**[8, 10]
Ranger 570 Full Size 15-20	**4505-0516**[5]
Ranger 900 XP/Crew 13-19	**4505-0516**[5, 9]
Ranger 1000 17-19	**4505-0516**[5, 9]
Ranger 1000 XP/Crew 18-20	**4505-0750**[5]
Ranger Diesel 15-19	**4505-0516**
RZR 570 12-20	**4505-0418**[8]

APPLICAZIONI	COD. ART.
POLARIS (CONT)	
RZR 800 08-14 (tutti)	**4505-0418**[8]
RZR 900 15-20	**4505-0550**[8, 9]
RZR 1000 14-20	**4505-0550**[8, 9]
RZR XP Turbo 16-20	**4505-0550**[8, 9]
RZR ProXP 20	**4505-0805**[6]
Sportsman 450 H.O. 16-23	**4505-0734**[1]
Sportsman 570 15-21	**4505-0734**[4]
Sportsman 570 Touring 15-20	**4505-0734**[8]
Sportsman 570 4x4 15-20	**4505-0734**[8]
Sportsman 850 15-20	**4505-0734**[8]
Sportsman 1000 15-20	**4505-0734**[8]
Sportsman 1000 Touring 15-20	**4505-0734**[8]
Scrambler 850 XP 13-22	**4505-0734**[8]
Scrambler 1000 XP 14-22	**4505-0734**[8]
SUZUKI	
LT-A450 King Quad 450 07-12	**4505-0175**[4]
LT-A500 King Quad 09-23	**4505-0175**[4]
LT700/750 King Quad 4x4 08-23	**4505-0175**[4]
YAMAHA	
YFM700 Kodiak 16-23	**4505-0587**[4]
YFM700 Grizzly 4x4 16-23	**4505-0587**[4]
Viking 15-23	**4505-0751**[5]
Wolverine/R-SPEC 16-18	**4505-0589**[4, 10]
Wolverine X2 19-23	**4505-0718**[7, 10]
Wolverine X4 18-23	**4505-0718**[7, 10]
YXZ1000 16-21	**4505-0752**[8]

[1] Compatibile solo con verricelli VRX 25 e Axon 45RC.
[2] Compatibile con tutti verricelli Axon e VRX.
[3] Compatibile solo con verricello VRX 45.
[4] Compatibile solo con verricelli VRX 25 e VRX 35.
[5] Compatibile solo con verricelli VRX 45, Axon 45 e Axon 55.
[6] Compatibile solo con verricelli VRX 25, VRX 35 e VRX 45.
[7] Compatibile solo con verricelli VRX 25, VRX 35, VRX 45, Axon 35 e Axon 45RC.
[8] Compatibile solo con verricelli VRX 25, VRX 35, Axon 35 e Axon 45RC.
[9] Si consiglia l'acquisto del kit di prolunga cablaggio per modelli a 4 posti e Crew con COD. ART. 2120-0937.
[10] Per le applicazioni UTV che utilizzano i modelli VRX 25 e VRX 35, si consiglia l'acquisto del kit interruttore a bilanciere per cruscotto con COD. ART. 4505-0608.
[11] Il supporto verricello si adatta a verricelli da 3000-4500 lb WARN.

I codici articolo in GRASSETTO GRIGIO sono novità 2024

SUPPORTI VERRICELLO

- Per il montaggio del nuovo verricello WARN 2.5, 3.0 o 4.0 (venduto separatamente); il supporto si fissa alla base di attacco multipla anteriore o posteriore (vendita separata)
- Per spostare il verricello, è sufficiente scollegare i cavi di alimentazione a sgancio rapido (venduti separatamente), tirare il perno rimorchio e fissare il verricello nella nuova posizione
- Progettati per base di attacco multipla da 51 mm (2")

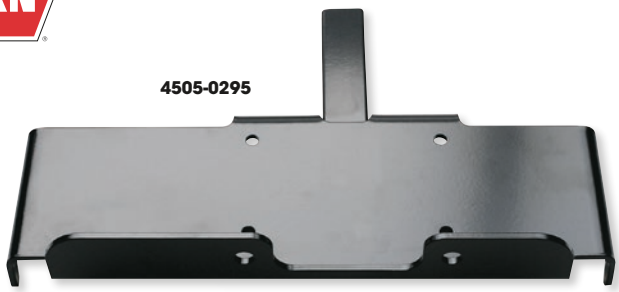

DESCRIZIONE	COD. ART.
Supporto da 51 mm (2") per verricelli VRX25 e VRX35	4505-0295
Supporto da 51 mm (2") per verricelli VRX45	4505-0296





KIT CABLAGGIO A SGANCIO RAPIDO

PER SISTEMA VERRICELLO MULTIPLO

- Sia per la parte anteriore sia per quella posteriore del veicolo
- Disponibile in versione da 50 A e da 175 A
- Il kit include cavo verricello da 50,8 cm (20"), cavo batteria anteriore da 122 cm (48") e cavo batteria posteriore da 305 cm (120")

DESCRIZIONE	COD. ART.
50A	4505-0791

DESCRIZIONE	COD. ART.
175A	4505-0792

RULLI PASSACAVO

- Il rullo passacavo riduce l'usura del cavo, soprattutto quando lo si utilizza ad angolazioni particolari

DESCRIZIONE	COD. ART.
Per verricelli VRX 25, Vantage 2000 e 3000	W28929
Per verricelli VRX 35 e AXON 35	4505-0796
Per verricelli VRX 45 e AXON 45, 55 e Vantage 4000	4505-0797





PIASTRE DI ADATTAMENTO LUNGHE PASSACAVO VERRICELLO

- Per verricelli a tamburo corto
- Consentono di montare i nuovi verricelli Axon e VRX di WARN su veicoli, kit di montaggio verricello e paracolpi che non sono dotati di supporto passacavo verricello

DESCRIZIONE	LUNGHEZZA	COD. ART.
Compatibile con verricelli VRX 45, Axon 45 e Axon 55	Lungo	4505-0789
Compatibile con verricelli VRX 25, VRX 35, Axon 35 e Axon 45RC	Corto	4505-0790

COPERTURE PER PASSACAVO

- Realizzate con ABS colaminato ad alta resistenza
- Fissaggio semplice sul rullo passacavo

DESCRIZIONE	COD. ART.
Copertura Epic per passacavo con tamburo corto, compatibile con verricelli Axon 35, Axon 45RC, VRX 25, VRX 35, ProVantage 2500, ProVantage 3500, Vantage 2000 e Vantage 3000	4505-0741
Copertura Epic per passacavo con tamburo lungo, compatibile con verricelli Axon 45, Axon 55, VRX 45, ProVantage 4500 e Vantage 4000	4505-0742



INTERRUTTORE A BILANCIERE PER CRUSCOTTO

- Interruttore con illuminazione per l'azionamento del verricello
- Montaggio su cruscotto
- Cablaggio incluso per un'installazione facile e veloce

DESCRIZIONE	COD. ART.
Interruttore a bilanciere per cruscotto	4505-0608

I codici articolo in **GRASSETTO GRIGIO** sono novità 2024



COMANDO WIRELESS PER VERRICELLO

- Per azionare il verricello a distanza, fino a 15,2 m (50')
- Può essere aggiunto al verricello WARN
- Il sistema include un comando wireless e un'unità di ricezione con antenna integrata
- Il telecomando è dotato di resistente protezione contro le intemperie

DESCRIZIONE	COD. ART.
Interruttore wireless	4505-0517



CONTATTORE DI RICAMBIO

- Contattore resistente alle intemperie e in grado di gestire livelli di potenza elevati

DESCRIZIONE	COD. ART.
Per verricelli VRX (Moose e WARN)	4505-0513



CARRUCOLA PREMIUM

- Se utilizzata correttamente, la carrucola multiuso può raddoppiare la trazione di qualsiasi verricello o modificare la direzione di trazione senza danneggiare il cavo
- Contribuisce a ridurre la formazione di calore e il consumo di corrente durante la fase di recupero
- Finitura con rivestimento anticorrosione; la carrucola è compatibile sia con cavo metallico sia sintetico
- In acciaio forgiato
- Capacità di carico nominale fino a 2268 kg (5000 lb)

DESCRIZIONE	COD. ART.
Carrucola Premium	4505-0554



GRILLO STANDARD

- Per verricelli con una capacità di carico a partire da 2041 kg (4500 lb)
- Il grillo misura 12,7 mm ($^1/_2$"), il perno presenta un diametro di 15,9 mm ($^5/_8$")

DESCRIZIONE	COD. ART.
Per verricelli con una capacità di carico di fino a 2041 kg (4500 lb)	4505-0793



KIT DI AGGIORNAMENTO COMANDO E RICAMBIO COMANDO

- Il kit di aggiornamento include comando a distanza, attacco e cablaggio Express Install™
- I comandi a distanza di ricambio non includono l'attacco

VERRICELLI COMPATIBILI	COD. ART.
KIT DI AGGIORNAMENTO COMANDO	
Per verricelli VRX	W64259
Solo per verricelli AXON	4505-0794
COMANDI DI RICAMBIO	
Per verricelli VRX	W64849
Solo per verricelli AXON	4505-0795



GANCIO VERRICELLO PREMIUM

- Realizzato in acciaio forgiato ultraresistente
- Il rivestimento anticorrosione garantisce la massima affidabilità e protezione da usura e abrasione
- Design esclusivo con apribottiglia integrato
- Per verricelli con capacità di carico fino a 2268 kg (5000 lb)

DESCRIZIONE	COD. ART.
Gancio verricello Premium	4505-0551



GRILLO PREMIUM

- Il grillo con arco in acciaio forgiato consente di collegare gli occhielli di cavi, cinghie e carrucole
- Il perno del grillo è stato progettato per consentire una rimozione semplice
- Massima protezione da usura e abrasione
- Rivestimento anticorrosione
- L'arco Premium è stato ideato per verricelli con una capacità di carico fino a 2268 kg (5000 lb)
- Il grillo misura 12,7 mm ($^1/_2$"), il perno presenta un diametro di 15,9 mm ($^5/_8$")

DESCRIZIONE	COD. ART.
Per verricelli con capacità di carico fino a 2268 kg (5000 lb)	4505-0553



CARRUCOLA

- La carrucola raddoppia la trazione del verricello (cavo fino a 5,6 mm ($^7/_{32}$")) o ne facilita l'utilizzo ad angolazioni particolari

DESCRIZIONE	COD. ART.
Carrucola	4505-0504

I codici articolo in GRASSETTO GRIGIO sono novità 2024

4505-0727



KIT CAVO DI RICAMBIO PER VRX/AXON

- Per l'utilizzo con verricelli WARN

DESCRIZIONE	COD. ART.
Cavo in acciaio per tamburo in alluminio e verricello VRX 25/A200/A2500	W60076
Cavo sintetico (50') 2.5ci, 3.0ci, RT/XT25, RT/XT30	4505-0212
Cavo in acciaio per verricello VRX 35	4505-0727

DESCRIZIONE	COD. ART.
Cavo in acciaio per verricelli VRX 45-S, Axon 45-S e Axon 55-S	4505-0728
Cavo sintetico per verricelli Axon 55 e VRX 45	4505-0729



4505-0798

KIT DI CONVERSIONE CAVO SINTETICO

- Per l'uso con verricelli Powersports di WARN con tamburi in alluminio
- Il kit include cavo sintetico da 15,2 m (50'), guaina protettiva e un rullo passacavo Hawse corto o lungo

DESCRIZIONE	COD. ART.
Per verricelli AXON 35 e 45RC, aggiornamento per le linee di verricelli VRX 25 e 35, ProVantage 2500 e 3500 e Vantage 2000 e 3000	4505-0798
Per verricelli AXON 45 e 55, aggiornamento per le linee di verricelli VRX 45, ProVantage 4500 e Vantage 4000	4505-0799



PROLUNGA CAVO SINTETICO PER VERRICELLO

- Aggiunge 15,2 m (50') di cavo sintetico da 6,4 mm ($^1/_4$")
- Ultraleggera, facile da maneggiare e non produce rumore durante il trasporto nel portapacchi
- Fissaggio semplice al cavo del verricello

DESCRIZIONE	COD. ART.
Prolunga cavo sintetico per verricello	4505-0062



KIT PROLUNGA CAVO PER VERRICELLO

- Da utilizzare con UTV a 4 posti che richiedono una lunghezza cablaggio maggiore a causa della posizione della batteria
- Il kit include: cavo di alimentazione da 140" di lunghezza, cavo di messa a terra nero da 140" di lunghezza e confezione di fascette

DESCRIZIONE	COD. ART.
Kit prolunga cavo per verricello	2120-0937



INSERTO DI FINE CORSA PER GANCIO VERRICELLO

- Evita la fuoriuscita del gancio del verricello
- Aumenta la durata del gancio e del verricello
- Divisibile per una facile installazione
- Struttura in gomma

DESCRIZIONE	COD. ART.
Inserto di fine corsa per gancio verricello	4505-0609



CINTA PROTETTIVA PER ALBERO PREMIUM

- Progettata per contribuire a proteggere l'albero da eventuali danni durante l'utilizzo del verricello o nelle operazioni di recupero
- La cinta è stata realizzata in nylon di altissima qualità con segno interno di colore rosso per indicare quando il tessuto si danneggia
- Gli occhielli alle estremità sono rinforzati con robusti connettori ad anello in acciaio forgiato dotati di finitura anticorrosione per la massima protezione da usura e abrasione
- Dimensioni di 25,4 mm x 244 cm (1" x 8"); capacità di carico nominale di 3266 kg (7200 lb)

DESCRIZIONE	COD. ART.
Cinta protettiva per albero Premium	4505-0552

I codici articolo in GRASSETTO GRIGIO sono novità 2024



VERRICELLO EXPEDITION DA 2721 KG (6000 LB)

- Il sistema di frenata automatico e completamente indipendente garantisce sicurezza e affidabilità
- La struttura dell'anello dentato completamente in metallo migliora la resistenza e la durata
- Il motore a bassa corrente e ad alta efficienza minimizza il consumo della batteria
- Manopola di comando frizione grande e facile da usare
- Ingranaggio planetario completamente in metallo a tre stadi per il massimo in termini di resistenza, efficienza e affidabilità
- Presenta un design brevettato con grado di protezione IP67 che garantisce l'impermeabilità anche alle condizioni di funzionamento più sfavorevoli
- Include un comando wireless

DESCRIZIONE	COD. ART.
Verricello da 2721 kg (6000 lb) con cavo sintetico	**4505-0824**



4505-0879



4505-0880

ACCESSORI DI RICAMBIO PER VERRICELLO EXPEDITION

- Da usare con i verricelli Expedition (COD. ART. 4505-0820, 4505-0821, 4505-0822, 4505-0823, 4505-0824 e 4505-0825, vedere sopra)

DESCRIZIONE	COD. ART.
Contattore verricello (a 4 viti)	4505-0877
Contattore verricello (a 2 viti)	4505-0878
Interruttore manubrio per verricello	4505-0879
Interruttore a bilanciere cruscotto per verricello	4505-0880
Guida passacavo verricello a 4 viti	4505-0883
Guida passacavo verricello a 2 viti	4505-0884
Rullo passacavo verricello a 4 viti	4505-0885
Supporto verricello (a 2 viti)	4505-0886
Supporto verricello (a 4 viti)	4505-0887

DESCRIZIONE	COD. ART.
Cavo in acciaio verricello a 2 viti	4505-0888
Cavo in acciaio: 1587 kg (3500 libbre)	4505-0889
Cavo in acciaio: 2041 kg (4500 lb)	4505-0890
Cavo sintetico: 1587 kg (3500 libbre)	4505-0891
Cavo sintetico: 2041 kg (4500 lb)	4505-0892
Kit cavo elettrico (35/45)	4505-0894
Kit cavo elettrico: 2721 kg (6000 lb)	4505-0895
Kit materiale di montaggio verricello (a 2 viti)	4505-0896
Kit materiale di montaggio verricello (a 4 viti)	4505-0897



VERRICELLO ELETTRICO PORTATILE

- Capacità di carico di 1134 kg (2500 lb)
- Comando incluso
- Dotato anche di manovella per l'azionamento manuale
- Cavi di alimentazione con collegamento alla batteria inclusi
- Cavo in acciaio rinforzato con lunghezza di 9,1 m (30') e spessore di 5,4 mm
- Motore 12 Vcc

DESCRIZIONE	COD. ART.
Verricello elettrico portatile	**4505-0757**



KIT ACCESSORI VERRICELLO

- Include tutto il necessario per massimizzare l'efficienza di un verricello
- Una coppia di grilli da 13 mm ($^1/_2$") con capacità di carico nominale di due tonnellate
- Una coppia di cinghie di traino da 25 mm x 244 cm (1" x 8") con capacità di carico di 4536 kg (10.000 lb)
- Una carrucola con capacità di carico nominale di 4082 kg (9000 lb)
- Il kit viene fornito in una custodia per il trasporto

DESCRIZIONE	COD. ART.
Kit accessori verricello	**4505-0758**

I codici articolo in GRASSETTO GRIGIO sono novità 2024



4505-0456





4505-0457

KIMPEX

WINCH BUMPER II

- Design migliorato; può essere installato in pochi secondi senza l'uso di utensili
- Non è necessario rimuovere il gancio dal cavo del verricello: far scorrere il cavo attraverso l'apertura prevista nell'inserto metallico e in quello in gomma, quindi stringere insieme tutte e tre i componenti
- Struttura rinforzata
- Impedisce la rottura del cavo fermando il gancio prima che raggiunga il rullo passacavo
- Inoltre, attutisce i rumori mantenendo il cavo ben stretto
- Speciale dispositivo di bloccaggio automatico per tenere insieme le tre parti
- Venduto singolarmente e in un espositore da sei pezzi

DESCRIZIONE	COD. ART.
Winch Bumper II	4505-0456

DESCRIZIONE	COD. ART.
Espositore da banco Winch Bumper II con sei Winch Bumper II	4505-0457

4505-0755





KIMPEX

INSERTI DI FINE CORSA

- Non è necessario rimuovere il gancio dal cavo
- Eliminano lo sferragliamento, mantenendo il cavo saldamente in posizione
- Evitano che il gancio danneggi i rulli del passacavo
- Compatibili con tutti i modelli di verricello
- Il COD. ART. 4505-0756 è venduto in confezione da 6 pezzi al rivenditore

DESCRIZIONE	COD. ART.
Inserto di fine corsa	4505-0755

DESCRIZIONE	COD. ART.
Inserto di fine corsa, confezione da 6 pezzi	4505-0756



ROWC POWERSPORTS

SUPPORTO PER GANCIO VERRICELLO

- Realizzato in policarbonato resistente e leggero
- Consente di gestire il gancio del verricello e di mantenerlo accessibile in ogni momento
- Compatibile con qualsiasi tubo fino a 40 mm di diametro
- Si rompe in caso di urto invece di danneggiare il paraurti

DESCRIZIONE	COD. ART.
Supporto per gancio verricello	4505-0911

4505-0917



4505-0919





4505-0923



4505-0922

ROWC POWERSPORTS

GUIDA PASSACAVO

NG1

- Realizzata in alluminio 6061 lavorato con fresa in modo estremamente preciso, con finitura anodizzata dura
- Aggiunge un tocco di stile con la gamma di colori sorprendenti
- Materiale necessario incluso per un montaggio facile
- Distanza da centro a centro/distanza tra viti di 6"
- Concepita per chi ha installato sul verricello un cavo in materiale tessile, come quello del polietilene ad altissimo peso molecolare
- Compatibile con la maggior parte dei modelli ATV e alcuni modelli UTV

NG2

- Versione rinforzata del NG1
- Prestazioni affidabili nelle operazioni di recupero e traino più difficili di veicoli offroad
- Realizzata in alluminio 6061 lavorato con fresa in modo estremamente preciso, con finitura anodizzata dura
- Eccezionale resistenza e durata
- Concepita per chi ha installato sul verricello un cavo in materiale tessile, come quello del polietilene ad altissimo peso molecolare
- Materiale necessario incluso per un montaggio facile
- Distanza da centro a centro/distanza tra viti di 6"
- Compatibile con la maggior parte dei modelli ATV e alcuni modelli UTV

DESCRIZIONE	COD. ART.
NG1	
Nero	4505-0917
Verde	4505-0918

DESCRIZIONE	COD. ART.
NG1 (CONT)	
Rosso	4505-0919
Giallo	4505-0920

DESCRIZIONE	COD. ART.
NG2	
Nero	4505-0924
Verde	4505-0923

DESCRIZIONE	COD. ART.
NG2 (CONT)	
Rosso	4505-0921
Giallo	4505-0922

I codici articolo in GRASSETTO GRIGIO sono novità 2024

AUDIO

ACCESSORI PER SISTEMI AUDIO E CARICABATTERIE

Cavi audio/prese di ricarica 73, 75

SUPPORTI PER SMARTPHONE/ NAVIGATORE E ACCESSORI

SP Connect 74-82

Ram Mounts 83-95

Klock Werks 96-98

Ciro 99

Moose Utility Division 100

OJ 100







HOGTUNES
Audio Solutions For The Great American Cruiser

CAVO AUDIO

- Cavo audio stereo da 1 m (3,3') con estremità a 90°
- Puoi collegare direttamente il tuo MP3/radio satellitare/ navigatore all'ingresso "aux in" della radio della tua moto
- Connettori placcati oro di alta qualità
- Accessorio perfetto per HF-Bag (COD. ART. 3508-0019)
- Vendita singola

DESCRIZIONE	COD. ART.
Cavo audio	4401-0072



MOOSE UTILITY DIVISION

DOPPIO CARICABATTERIE USB CON INDICATORE DI TENSIONE

- Dotato di due porte di ricarica USB con uscite da 2,1 A
- Tappo in gomma che copre entrambe le porte USB quando non sono in uso
- Display numerico che permette di visualizzare la tensione del veicolo in tempo reale

DESCRIZIONE	COD. ART.
Doppio caricabatterie USB con indicatore di tensione	2212-0723





2120-0938





2120-0939

GEARS

CARICABATTERIE USB A DOPPIO INGRESSO CON ATTACCO A SFERA DA 25,4 MM (1")

- L'elegante attacco per manubrio dispone di doppie porte USB da 5 volt/2,5 A, attacco a sfera da 25,4 mm (1") (per l'installazione degli accessori per supporti RAM) e tappo di sicurezza impermeabile con interruttore integrato
- L'attacco a sfera da 25,4 mm (1") può essere utilizzato per installare qualsiasi prodotto RAM o accessorio aftermarket
- Fornisce pratiche opzioni di montaggio, ricarica e riproduzione per smartphone, GPS o lettore MP3
- Il retro del supporto è munito di un filo da 38 cm (15") coassiale maschio con all'altra estremità un cavo batteria lungo da 122 cm (48") per fornire una lunghezza sufficiente
- Il tappo impermeabile dispone di un interruttore incorporato che disattiva l'illuminazione integrata dei due ingressi USB e il consumo di energia quando il tappo è chiuso, garantendo l'autonomia della batteria
- Possibilità di collegamento diretto ai terminali della batteria senza bisogno di effettuare il fastidioso collegamento attraverso il cablaggio dell'interruttore di accensione
- L'attacco per manubrio è compatibile per manubri da 22 mm ($^{7}/_{8}$"), 25,4 mm (1") e 32 mm (1 $^{1}/_{4}$") ed è dotato degli appositi distanziali adatti a qualsiasi delle tre dimensioni del manubrio
- Comprende un braccio a doppio attacco per sfere da 25,4 mm (1") che può essere utilizzato per installare qualsiasi accessorio aftermarket dotato di attacco da 25,4 mm (1")
- La struttura a doppio attacco, con quattro aperture scanalate su ogni attacco, consente di regolare l'inclinazione su un'infinità di posizioni
- Lunghezza del braccio di 76 mm (3")

COLORE	COD. ART.
Nero	2120-0938

COLORE	COD. ART.
Cromato	2120-0939

GEARS

BRACCIO A DOPPIO ATTACCO PER SFERE DA 25,4 MM (1")

- La struttura a doppio attacco, con quattro intagli su entrambi i lati, consente di regolazione l'angolazione in qualsiasi posizione
- Può essere utilizzato per installare qualsiasi accessorio RAM o aftermarket con sfera da 25,4 mm (1")
- Lunghezza di circa 76 mm (3")



DESCRIZIONE	COD. ART.
Braccio a doppio attacco per sfere da 25,4 mm (1")	0603-0809

I codici articolo in GRASSETTO GRIGIO sono novità 2024

SP™ CONNECT



KIT DI SUPPORTO SPC+ UNIVERSALE

- Montaggio facile e sicuro dello smartphone su tutte le teste di montaggio SPC+
- Utilizzabile su quasi tutti i modelli di smartphone
- Adatti a smartphone con uno spessore massimo di 12 mm e una larghezza compresa tra 58 mm e 85 mm
- Compatibile con i manubri da 22 mm, 25,4 mm e 31,8 mm
- Sistema di fissaggio semplice e sicuro
- Vendita singola

DESCRIZIONE	COD. ART.
Kit di supporto SPC+ universale	0636-0319



SUPPORTO SPC+ A INTERFACCIA UNIVERSALE

- Cuscinetto adesivo sicuro, piatto e resistente
- Per bici, moto, macchine, golf car e molto altro ancora
- Film adesivo SP Connect™ 3M™ per uso flessibile
- Compatibile con tutti i supporti SPC+

DESCRIZIONE	COD. ART.
Supporto SPC+ a interfaccia universale	0636-0313



SUPPORTO SPC+ A SFERA

- Fissa la custodia del telefono SPC+ su qualsiasi attacco RAM® della moto
- Dimensioni approssimative del diametro di circa 25 mm
- Compatibile con GoPro®

DESCRIZIONE	COD. ART.
Supporto SPC+ a sfera	0636-0345



SUPPORTO SPC+ A VENTOSA

- Attacco magnetico della custodia del telefono SPC+
- Posizionamento a 360°
- Antivibrazioni
- Include funzione rapida di carica induttiva con 15 watt di potenza

DESCRIZIONE	COD. ART.
Supporto SPC+ a ventosa	0636-0327



SUPPORTO SPC+ UNIVERSALE

- Supporto universale per telefono con chiusura a strappo (2 lunghezze della chiusura a strappo)
- Per bici, moto, golf car, passeggini e molto altro ancora
- Montaggio e allineamento senza attrezzi

DESCRIZIONE	COD. ART.
Supporto SPC+ universale	0636-0328





SUPPORTI SPC+ UNIVERSALI PER TELEFONO

- Montaggio facile e sicuro dello smartphone su tutte le teste di montaggio SPC+
- Attacco universale regolabile per quasi tutti i modelli di cellulare
- Adatti per modelli di smartphone particolarmente grandi e per custodie ruvide
- Resistenti e 100% impermeabile

DESCRIZIONE	COD. ART.
Universale Max, compatibile con tutti i modelli di smartphone con una larghezza compresa tra 65 e 89,5 mm circa	0636-0316
Universale, compatibile con tutti i modelli di smartphone con una larghezza compresa tra 58 e 85 mm circa	0636-0317





SUPPORTI SPC+ PER TELEFONO SU PRESA D'ARIA

- Assicurano un montaggio magnetico rapido e sicuro della custodia del telefono SPC+ sulla presa d'aria del veicolo
- Con il supporto SPC+ per telefono su presa d'aria, la navigazione è sempre sotto controllo ed è possibile usare la funzione d'uso dello smartphone senza mani mentre si è alla guida
- Design compatto e flessibile

DESCRIZIONE	COD. ART.
Nero	0636-0325
Nero, ricarica	0636-0326





KIT ADESIVO UNIVERSALE SPC+

- Fissa il tuo smartphone rapidamente e in modo sicuro a qualsiasi superficie liscia, piatta e non porosa
- Da usare in combinazione con la custodia SPC+ per telefono
- Attacco adesivo flessibile per numerose applicazioni
- Può essere usato come ricambio, se necessario
- Si attacca facilmente alle superfici
- Include cinque pratici supporti, che si attaccano alla superficie grazie al forte adesivo 3M™ VHBTM

DESCRIZIONE	COD. ART.
Kit adesivo universale SPC+	0636-0320

I codici articolo in GRASSETTO GRIGIO sono novità 2024

SP™ CONNECT



MODULI ANTIVIBRAZIONI SPC+

- Lavorazione a CNC in alluminio aeronautico
- Arrestano fino al 60% di vibrazioni con un inserto elastomerico appositamente sviluppato
- Fissano e stabilizzano lo smartphone per una facile navigazione
- Montaggio fai da te semplice
- Rotazione di 360° a passi di 6°
- Compatibili con i seguenti supporti SP Connect™: supporto moto Pro, attacco al canotto della moto, supporto manubrio (+ Pro), supporto frizione (+ Pro), supporto specchietto Pro, supporto moto Pro (+ XL) e supporto manubrio Pro MTB
- Diametro di 52 mm

DESCRIZIONE	COD. ART.
Modulo antivibrazione SPC+ nero	0636-0321
Modulo antivibrazione SPC+ cromato	0636-0322





CARICABATTERIE WIRELESS

- Con il caricabatterie compatto SP Connect™, è possibile caricare la batteria dello smartphone in maniera rapida e conveniente wireless, quando si è in giro
- Con un'uscita di 10 W e una capacità di 5.000 mA può essere sistemato in qualsiasi tasca grazie alla sua struttura robusta
- Collega in modo semplice la custodia del telefono SPC+ e lo smartphone con il meccanismo girevole al caricabatterie wireless e l'energia fluirà già senza un cavo di ricarica
- Quando il caricabatterie è vuoto, può essere ricaricato rapidamente tramite USB

DESCRIZIONE	COD. ART.
Caricabatterie wireless	2130-0359



MODULO DI RICARICA SPC+

- Questo caricatore induttivo consente di ricaricare il telefono in modalità wireless in combinazione con la custodia per telefono SPC+
- Può essere montato su tutte le teste con staffa SPC+
- Applicazioni versatili (moto, e-bike, powerbank)
- Resistente alle intemperie al 100%
- Cavo USB incluso
- Dimensioni di 60 mm x 12 mm x 199 mm

MODULO ANTIVIBRAZIONI SPC+ CON CARICATORE

- Innovativo smorzatore di vibrazioni e caricatore induttivo resistente alle intemperie per la custodia del telefono SPC+
- Assicura una riduzione delle vibrazioni al 60%
- Lavorazione a CNC in alluminio aeronautico
- Diametro di 60 mm

DESCRIZIONE	COD. ART.
Modulo di ricarica SPC+	2130-0356
Modulo di ricarica antivibrazione SPC+ con caricatore	0636-0323

MODULO ANTIVIBRAZIONI SPC+ CON CARICATORE

- Ricarica induttiva sulla moto tramite batteria o motore
- Diametro di 60 mm

DESCRIZIONE	COD. ART.
Modulo antivibrazione SPC+ con caricatore cromato	0636-0486



SUPPORTO SPC+ PER TELEFONO CON CARICATORE

- Supporto per telefono da utilizzare in ufficio o a casa
- Attacco magnetico sicuro della custodia per telefono SPC+
- Ricarica induttiva rapida con 15 watt di potenza
- Accessori compatibili con MagSafe®
- Include cavo USB

DESCRIZIONE	COD. ART.
Supporto SPC+ per telefono con caricatore	2130-0357



CARICATORE WIRELESS

- Grazie ai magneti integrati, la custodia per telefono SPC+ si sposta automaticamente nella posizione di ricarica corretta su questo caricatore wireless compatibile con MagSafe®
- Grazie al pratico supporto pieghevole, il caricabatterie induttivo supporta anche la ricarica in posizione angolata
- Ricarica rapida wireless con 15 watt di potenza
- Include cavo USB

DESCRIZIONE	COD. ART.
Caricatore wireless	2130-0358



CAVO PER SPC+

- Cavo resistente alle intemperie da collegare alla batteria della moto per alimentare il caricabatterie induttivo
- Basta collegare le estremità libere del cavo alla batteria della moto e il connettore USB-C al modulo di ricarica
- Dotato di un convertitore di tensione integrato (da 12 V a 5 V/2 A)
- Il cavo è lungo 59"
- Vendute singolarmente

DESCRIZIONE	COD. ART.
Cavo per SPC+	2130-0355

I codici articolo in **GRASSETTO GRIGIO** sono novità 2024

SP™ CONNECT



0636-0483

CUSTODIA PIEGHEVOLE MAGNETICA SPC+

- Attacco e stacco magnetico rapido
- Chiusura di sicurezza con linguetta
- Regge fino a quattro carte
- Blocco RFID integrato
- Disponibile in due misure diverse: M (fino a 14,98 cm o 5,8") e XL (16,51 cm fino a 6,5")

DESCRIZIONE	COD. ART.
M	0636-0483

DESCRIZIONE	COD. ART.
XL	0636-0484



0636-0459





0636-0460

PORTA CARTE PER TELEFONO SPC+

- La soluzione perfetta per chi ama avere tutto a portata di mano
- Compatibile con la custodia per telefono SPC+
- Regge fino a quattro carte
- Blocco RFID
- Montaggio rapido e sicuro con meccanismo di blocco a 90°
- Compatto e resistente
- Dimensioni: 98 mm ALT x 66,8 mm LARG x 7,5 mm PROF

DESCRIZIONE	COD. ART.
Porta carte per telefono SPC+	0636-0459

PORTA CARTE MAGNETICO SPC+

- Attacco magnetico alla custodia del telefono SPC+ con supporto per telefono incluso
- Dimensioni: 98 mm ALT x 67 mm LARG x 12 mm PROF

DESCRIZIONE	COD. ART.
Porta carte magnetico SPC+	0636-0460



0636-0299 | 0636-0296 | 0636-0297 | 0636-0298 | 0636-0295 | 0636-0291

CUSTODIE PER TELEFONO SPC+

- Si fissano in sicurezza a qualsiasi supporto SP Connect™ in solo un secondo
- Grazie a un design più sottile del 40%, il modello SPC+ è pienamente compatibile con MagSafe®
- Predisposte per la ricarica induttiva e l'attacco magnetico

DESCRIZIONE	COD. ART.
Custodia per iPhone SE/6S/7/8	0636-0299
Custodia per iPhone 11 Pro/XS/X	0636-0296

DESCRIZIONE	COD. ART.
Custodia per iPhone 11/XR	0636-0297
Custodia per iPhone 11 Pro Max/XS Max	0636-0298

DESCRIZIONE	COD. ART.
Custodia per iPhone 12/Pro	0636-0295
Custodia per iPhone 12/13 Mini	0636-0291

I codici articolo in GRASSETTO GRIGIO sono novità 2024

SP CONNECT™

CUSTODIE PER TELEFONO SPC+ (CONT)


0636-0294 0636-0292 0636-0293 0636-0289 0636-0288 0636-0290 0636-0416


0636-0417 0636-0418 0636-0419 0636-0307 0636-0308 0636-0309 0636-0310


0636-0303 0636-0304 0636-0305 0636-0306 0636-0300 0636-0301 0636-0302


0636-0339 0636-0340 0636-0521 0636-0522 0636-0523 0636-0311 0636-0312


0636-0314 0636-0315 0636-0338 0636-0524 0636-0341 0636-0342 0636-0402 0636-0403

DESCRIZIONE	COD. ART.
Custodia per iPhone 12/13 Pro Max	0636-0294
Custodia per iPhone 13/14	0636-0292
Custodia per iPhone 13 Pro	0636-0293
Custodia per iPhone 14+	0636-0289
Custodia per iPhone 14 Pro	0636-0288
Custodia per iPhone 14 Pro Max	0636-0290
Custodia per iPhone 15	0636-0416
Custodia per iPhone 15 Pro	0636-0417
Custodia per iPhone Plus Pro	0636-0418
Custodia per iPhone 15 Pro Max	0636-0419
Custodia per Samsung Galaxy S20+	0636-0307
Custodia per Samsung Galaxy S20 Ultra	0636-0308
Custodia per Samsung Galaxy S20	0636-0309

DESCRIZIONE	COD. ART.
Custodia per Samsung Galaxy S20 FE	0636-0310
Custodia per Samsung Galaxy S21	0636-0303
Custodia per Samsung Galaxy S21+	0636-0304
Custodia per Samsung Galaxy S21 Ultra	0636-0305
Custodia per Samsung Galaxy S21 FE	0636-0306
Custodia per Samsung Galaxy S22	0636-0300
Custodia per Samsung Galaxy S22+	0636-0301
Custodia per Samsung Galaxy S22 Ultra	0636-0302
Custodia per Samsung Galaxy S23 Plus	0636-0339
Custodia per Samsung Galaxy S23 Ultra	0636-0340
Custodia per Samsung S24	0636-0521
Custodia per Samsung S24+	0636-0522
Custodia per Samsung S24 Ultra	0636-0523

DESCRIZIONE	COD. ART.
Custodia per Samsung A54	0636-0525
Custodia per Google Pixel 6	0636-0311
Custodia per Google Pixel 6 Pro	0636-0312
Custodia universale per telefono, media	0636-0314
Custodia universale per telefono, grande	0636-0315
Custodia per Samsung Galaxy S23	0636-0338
Custodia per Samsung S23 FE	0636-0524
Custodia per Google Pixel 7	0636-0341
Custodia per Google Pixel 7 Pro	0636-0342
Custodia per Xiaomi 13 Pro	0636-0402
Custodia per Xiaomi 13	0636-0403

I codici articolo in **GRASSETTO GRIGIO** sono novità 2024

SISTEMI DI SCARICO
PALE DA NEVE E ATTREZZI AGRICOLI
VERRICELLI E SUPPORTI
AUDIO
ACCESSORI GENERICI E SISTEMI ANTIFURTO
PORTAPACCHI E ACCESSORI
BAULETTI E VALIGIE
PLASTICHE E CARROZZERIA
RINFORZI E PROTEZIONI
COMPONENTI MANUBRIO
CERCHI E ACCESSORI
FRENI
CINGHIE, CATENE, PIGNONI E CORONE
TRASMISSIONE
SOSPENSIONI
MOTORE E IMPIANTO DI RAFFREDDAMENTO
IMPIANTO ARIA E CARBURANTE
COMPONENTI ELETTRICI
ILLUMINAZIONE
VITERIA E ARTICOLI PROMOZIONALI
INDICE

SP™ CONNECT

KIT MOTO

Il kit SP Connect™ consente un montaggio semplice e sicuro dello smartphone sul manubrio della moto.

SUPPORTO MOTO PRO

- Lavorato a CNC da alluminio di qualità aeronautica con materiale di montaggio in acciaio inossidabile
- Fissa lo smartphone alla moto con una custodia per telefono SP Connect™ o altro dispositivo compatibile SP Connect
- Adatto per manubri standard e fuori misura (2,22/2,54/2,86/3,17 cm)
- Rotazione di 360°

SUPPORTO MOTO LT

- Fissa lo smartphone sulla moto in modo rapido e sicuro
- Teste intercambiabili per SPC/SPC+
- Struttura robusta ultraleggera
- In poliammide rinforzato in fibra di vetro
- Regolazione a 360° super stabile a passi di 6°
- Per manubri standard e rinforzati

INTERFACCIA UNIVERSALE/SPC+

- Cuscinetto adesivo sicuro, piatto e resistente
- Compatibile con tutti i supporti SPC+
- Per bici, moto, macchine, golf car e molto altro ancora
- Film adesivo 3M™ per uso flessibile
- Dimensioni di 55 mm x 66 mm x 5 mm

SUPPORTO UNIVERSALE SPC+

- Compatibile con quasi ogni telefono e resistente
- Compatibile con tutte le teste di montaggio SPC+; fissa il telefono su moto, bici o macchina
- Fissaggio semplice e rapido; basta estrarre la corona, stringere la vite e fissare la corona premendola
- Regolabile senza l'utilizzo di utensili
- Per telefoni con un'ampiezza massima compresa tra 58-82 mm
- Misure attacco: 56 mm x 65,4 mm



0636-0256



0636-0412



0636-0413



0636-0414

CUSTODIA UNIVERSALE PER TELEFONO (GRANDE)

- La custodia universale protegge lo smartphone da intemperie, fango e polvere
- Dimensioni: 80 mm x 165 mm
- Piena usabilità del touchscreen, delle porte e dei tasti

ADATTATORE DIRETTO

INSERTI DISTANZIATORI IN PLASTICA

CAVALLETTO

DESCRIZIONE	INCLUDE	COD. ART.
Interfaccia universale SPC per moto	Interfaccia universale, supporto moto Pro, adattatore diretto, inserti distanziatori in plastica, cavalletto	0636-0256
Kit con supporto SPC+ universale moto LT	Supporto universale per telefono SPC+, supporto moto LT, testa SPC+, adattatore diretto, inserti distanziatori in plastica, cavalletto	0636-0412
Kit moto d'interfaccia universale con supporto SPC+ LT	Interfaccia universale SPC+, supporto moto LT, testa SPC+, adattatore diretto, inserti distanziatori in plastica, cavalletto	0636-0413
Kit custodia SPC+ universale con supporto LT	Custodia per telefono universale (grande) SPC+, supporto moto LT, testa SPC+, adattatore diretto, inserti distanziatori in plastica, cavalletto	0636-0414



0636-0272



0636-0267

SUPPORTO MOTO PRO

- Fissa lo smartphone alla moto con una custodia per telefono SP Connect™ o altro dispositivo compatibile SP Connect™
- Lavorato a CNC da alluminio di qualità aeronautica con materiale di montaggio in acciaio inossidabile
- Adatto per manubri standard e fuori misura (2,22/2,54/2,86/3,17 cm)
- Rotazione di 360°

DESCRIZIONE	COD. ART.
Nero	0636-0272
Cromato	0636-0267



0636-0279



0636-0282

SUPPORTO PRO PER FISSARE IL TELEFONO AL MANUBRIO

- Fissa lo smartphone alla moto in tutta sicurezza
- La testa girevole assicura un facile posizionamento
- Alluminio billet lavorato a CNC di qualità aeronautica con finitura nera
- Possibilità di orientamento in modalità ritratto/paesaggio
- Materiale per il montaggio in acciaio inossidabile

DESCRIZIONE	COD. ART.
Nero	0636-0279
Cromato	0636-0282

I codici articolo in GRASSETTO GRIGIO sono novità 2024

SP™ CONNECT

SUPPORTO PRO PER FISSARE IL TELEFONO AL BRACCIALE

- Fissa lo smartphone al bracciale leva freno o frizione della moto
- Posiziona lo smartphone nel tuo campo visivo
- Possibilità di orientamento in modalità ritratto/paesaggio
- Materiale per il montaggio in acciaio inossidabile

DESCRIZIONE	COD. ART.
Nero	0636-0277

0636-0277



DESCRIZIONE	COD. ART.
Cromato	0636-0278

0636-0278



0636-0281



ATTACCO PRO AL FRENO

- Per maxi scooter, scooter, ciclomotori e altre moto
- Si fissa al coperchio del serbatoio liquido freni (circa 1,59" o 40,5–2,42" o 61,5 mm)
- Ampia gamma di possibilità di regolazione
- Il cellulare può essere fissato in posizione verticale od orizzontale

DESCRIZIONE	COD. ART.
Attacco Pro al freno	0636-0281

0636-0423



ATTACCO AL FRENO, VERSIONE GRANDE

- L'attacco per freno versione grande consente di montare in modo semplice e sicuro il telefono cellulare sul tappo del serbatoio liquido freni
- Teste intercambiabili per SPC/SPC+

DESCRIZIONE	COD. ART.
Attacco al freno, versione grande	0636-0423



SUPPORTO PRO PER FISSARE IL TELEFONO ALLO SPECCHIETTO

- Parti lavorate a CNC in alluminio
- La testa girevole assicura un facile posizionamento
- Possibilità di orientamento in modalità ritratto/paesaggio
- Dimensioni di 34 mm x 60 mm x 55 mm
- Diametro regolabile:16 mm, 14 mm, 12 mm o 10 mm

DESCRIZIONE	COD. ART.
Supporto Pro per fissare il telefono allo specchietto	0636-0280



SUPPORTO ADESIVO PRO

- Fissa in sicurezza lo smartphone alla moto o alla macchina e viene posizionato nel tuo campo visivo
- Facile montaggio con adesivo 3M™
- Regolazione della testa a sfera di 360°
- Dimensioni di 46 mm x 36 mm x 45 mm

DESCRIZIONE	COD. ART.
Supporto adesivo Pro	0636-0275



ATTACCO AL CANOTTO DELLA MOTO PRO

- Attacco per moto super sportive (manubri stub)
- Lavorazione a CNC in alluminio aeronautico
- Ad angolazione regolabile per singolo posizionamento verticale e orizzontale
- Antivibrazione
- Navigazione e app direttamente nel campo visivo

DESCRIZIONE	COD. ART.
Attacco al canotto della moto Pro	0636-0485



SUPPORTO MOTO LT

- Fissa lo smartphone alla moto con una custodia per telefono SP Connect™ o altro dispositivo compatibile SP Connect™
- Struttura leggera e resistente; realizzato in poliammide rinforzato in fibra di vetro
- Regolazione a 360° super stabile a passi di 6°
- Adatto per manubri standard e fuori misura (2,22/2,54/2,86/3,17 cm)

DESCRIZIONE	COD. ART.
Supporto moto LT	0636-0401



ATTACCO AL CANOTTO DELLA MOTO

- Fissa lo smartphone alla moto in tutta sicurezza con una custodia per telefono SP Connect™ o l'interfaccia universale
- Per moto sportive (manubri a clip-on)
- Possibilità di orientamento in modalità ritratto/paesaggio
- Lavorato a CNC in alluminio aeronautico
- Materiale per il montaggio in acciaio inossidabile
- Per diametri 12-14,9 mm; 15-17,9 mm; 18-20,9 mm; 21-23,9 mm; 27-29,9 mm
- Non sostituisce il dado canotto

DESCRIZIONE	COD. ART.
Attacco al canotto della moto	0636-0276

I codici articolo in **GRASSETTO GRIGIO** sono novità 2024

SP™ CONNECT





SUPPORTO PER FISSARE IL TELEFONO ALLO SPECCHIETTO

- Fissa lo smartphone allo specchietto o al traversino della moto (compatibile anche su scooter e ciclomotori)
- Teste intercambiabili per SPC/SPC+
- Posiziona lo smartphone nel tuo campo visivo in tutta sicurezza per una facile navigazione; il telefono cellulare può essere fissato nella modalità a ritratto o paesaggio
- Rotazione di 360°
- Compatibile con la maggior parte degli specchietti per moto
- Dimensioni di 34 mm x 32 mm x 32 mm

COD. ART.	DESCRIZIONE
0636-0270	Supporto per fissare il telefono allo specchietto

SUPPORTO UNIVERSALE PER TELEFONO CON CARICATORE

- Supporto universale, regolabile e impermeabile per la maggior parte dei modelli di smartphone
- Ricarica rapida e induttiva con 15 watt di potenza
- Resistenti e 100% impermeabile
- Include cavo USB impermeabile

DESCRIZIONE	COD. ART.
Supporto universale per telefono con caricatore	0636-0318



0636-0381 | 0636-0380 | 0636-0377 | 0636-0378 | 0636-0379



0636-0376 | 0636-0373 | 0636-0375 | 0636-0374 | 0636-0422

PROTEZIONI PER SCHERMO IN VETRO

- La protezione dello schermo in vetro temperato protegge il telefono da graffi, macchine e calore
- Sottile 0,5 mm
- Compatibile con custodie per telefono SP Connect™
- Include una protezione per schermo in vetro, un panno in microfibra, una spugnetta imbevuta di alcol e un adesivo per la rimozione della polvere

DESCRIZIONE	COD. ART.
Per iPhone SE/8/7	0636-0381
Per iPhone 11 Pro	0636-0380
Per iPhone 12 mini	0636-0377
Per iPhone 12 Pro	0636-0378
Per iPhone 12 Pro Max	0636-0379
Per iPhone 13 mini	0636-0376
Per iPhone 14/13	0636-0373
Per iPhone 13/14 Pro	0636-0375

DESCRIZIONE	COD. ART.
Per iPhone 14 Pro	0636-0374
Per iPhone 15 Pro	0636-0422
Per Samsung S23	0636-0531
Per Samsung S23+	0636-0532
Per Samsung S23 Ultra	0636-0533
Per Samsung S24	0636-0528
Per Samsung S24 Ultra	0636-0530
Per Samsung S24+	0636-0529

0636-0530

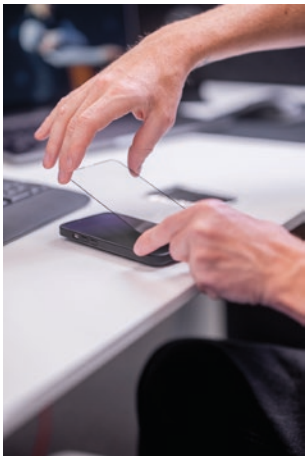

I codici articolo in GRASSETTO GRIGIO sono novità 2024

SP™ CONNECT


0636-0467


0636-0468


0636-0469


0636-0470


0636-0472


0636-0473


0636-0474


0636-0471


0636-0475


0636-0476


0636-0477


0636-0478


0636-0479


0636-0480


0636-0481

CUSTODIE PER TELEFONO XTREME

- Fissano facilmente il telefono a qualsiasi supporto SP Connect per una navigazione senza mani
- Protezione a due pezzi per un avvolgimento al 100% del telefono
- Protezione durevole della lente della telecamera
- Compatibili con MagSafe®
- Impermeabili
- Resistenti a fango e polvere
- Piena funzionalità del touchscreen

DESCRIZIONE	COD. ART.
Per iPhone 15	0636-0467
Per iPhone 15 Pro	0636-0468
Per iPhone 15 Plus	0636-0469
Per iPhone 15 Pro Max	0636-0470
Per iPhone 14 Pro	0636-0472
Per iPhone 14 Plus	0636-0473
Per iPhone 14 Pro Max	0636-0474
Per iPhone 13/14	0636-0471

DESCRIZIONE	COD. ART.
Per iPhone 13 Pro	0636-0475
Per iPhone 13 Pro Max	0636-0476
Per Samsung S23	0636-0477
Per Samsung S23+	0636-0478
Per Samsung S23 Ultra	0636-0479
Per Samsung S24	0636-0480
Per Samsung S24+	0636-0481
Per Samsung Ultra S24	0636-0482


0636-0482

I codici articolo in GRASSETTO GRIGIO sono novità 2024

SISTEMI DI SCARICO
PALE DA NEVE E ATTREZZI AGRICOLI
VERRICELLI E SUPPORTI
AUDIO
ACCESSORI GENERICI E SISTEMI ANTIFURTO
PORTAPACCHI E ACCESSORI
BAULETTI E VALIGIE
PLASTICHE E CARROZZERIA
RINFORZI E PROTEZIONI
COMPONENTI MANUBRIO
CERCHI E ACCESSORI
FRENI
CINGHIE, CATENE, PIGNONI E CORONE
TRASMISSIONE
SOSPENSIONI
MOTORE E IMPIANTO DI RAFFREDDAMENTO
IMPIANTO ARIA E CARBURANTE
COMPONENTI ELETTRICI
ILLUMINAZIONE
VITERIA E ARTICOLI PROMOZIONALI
INDICE

SISTEMI DI SCARICO
PALE DA NEVE E ATTREZZI AGRICOLI
VERRICELLI E SUPPORTI
AUDIO
ACCESSORI GENERICI E SISTEMI ANTIFURTO
PORTAPACCHI E ACCESSORI
BAULETTI E VALIGIE
PLASTICHE E CARROZZERIA
RINFORZI E PROTEZIONI
COMPONENTI MANUBRIO
CERCHI E ACCESSORI
FRENI
CINGHIE, CATENE, PIGNONI E CORONE
TRASMISSIONE
SOSPENSIONI
MOTORE E IMPIANTO DI RAFFREDDAMENTO
IMPIANTO ARIA E CARBURANTE
COMPONENTI ELETTRICI
ILLUMINAZIONE
VITERIA E ARTICOLI PROMOZIONALI
INDICE

SP CONNECT™


0636-0238

0636-0239

0636-0240


0636-0242


0636-0243


0636-0244


0636-0245


0636-0420


0636-0421


0636-0246


0636-0247


0636-0248


0636-0251


0636-0252


0636-0253


0636-0526


0636-0249


0636-0250


0636-0343


0636-0344

COVER IMPERMEABILI

- Proteggono lo smartphone da intemperie, fango e polvere
- Il touchscreen rimane pienamente funzionale
- Proteggono lo smartphone dagli urti

DESCRIZIONE	COD. ART.
Per iPhone SE/8/7/6S/6	0636-0238
Per iPhone 11 Pro/XS/X	0636-0239
Per iPhone 11 Pro Max/XS Max	0636-0240
Per iPhone S20+/S20 SE	0636-0242
Per iPhone 13 Mini/12 Mini	0636-0243
Per iPhone 13 Pro/13/12 Pro/12	0636-0244
Per iPhone 13 Pro Max/12 Pro Max	0636-0245

DESCRIZIONE	COD. ART.
Per iPhone 15 Pro	0636-0420
Per iPhone 15 Pro Max	0636-0421
Per Samsung Galaxy S21	0636-0246
Per Samsung Galaxy S21+	0636-0247
Per Samsung S21 Ultra	0636-0248
Per Samsung Galaxy S22	0636-0251
Per Samsung Galaxy S22+	0636-0252

DESCRIZIONE	COD. ART.
Per Samsung S22 Ultra	0636-0253
Per Samsung S24	0636-0526
Per Samsung S24+	0636-0527
Per Google Pixel 6	0636-0249
Per Google Pixel 6 Pro	0636-0250
Per Google Pixel 7	0636-0343
Per Google Pixel 7 Pro	0636-0344

I codici articolo in GRASSETTO GRIGIO sono novità 2024



PASSO 1



PASSO 2

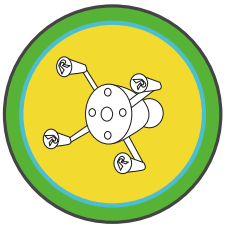

PASSO 3

SISTEMI DI MONTAGGIO RAM

- Offrono la selezione più completa di soluzioni di montaggio appositamente studiate per moto, ATV/UTV, motoslitte e moto d'acqua personali
- Il design con attacco e sfera a incastro di RAM è ideale per queste applicazioni a vibrazioni elevate
- Inoltre, il design a sfera a incastro consente all'utente di regolare il dispositivo montato sull'angolo visivo ideale, in modo veloce e facile
- I sistemi RAM consentono il montaggio di cellulari, videocamere GoPro®, navigatori e molto altro ancora

TRE PASSI PER CONFIGURARE IL SUPPORTO:

PASSO 1: SCEGLIERE UNA BASE
PASSO 2: SCEGLIERE UN BRACCIO
PASSO 3: SCEGLIERE UNA BASE DI SUPPORTO

BASE TOUGH-CLAW™ RAM® PICCOLA CON BRACCIO A DOPPIO ATTACCO E BASE DI SUPPORTO UNIVERSALE RAM X-GRIP® PER CELLULARI GRANDI E PHABLET



- Struttura composita in alluminio nautico verniciato a polvere ad alta resistenza e acciaio inossidabile nautico
- È composta da una base di fissaggio su manubrio Tough-Claw™, un lungo braccio a doppio attacco e base di supporto X-Grip® RAM® a molla universale per cellulari di grosse dimensioni e phablet
- Il supporto a molla si espande e si contrae per adattarsi perfettamente al dispositivo; le punte rivestite di gomma assicurano la rigidezza e la stabilità del dispositivo
- L'attacco è ideato con un sistema con sfera a incastro RAM dal diametro di 25 mm (1") di dimensioni B il quale è dotato di punti di regolazione su entrambe le estremità del braccio a doppio attacco; consente infinite possibilità di regolazione e angoli visivi ottimali
- La base X-Grip include anche un inserto di ancoraggio dispositivo, consigliato per l'utilizzo all'aperto
- L'area di serraggio su tubi va da 16 mm a 38 mm (da 0,625" a 1,5"); l'area di serraggio su superfici piatte va da 0 mm a 28,6 mm (da 0" a 1,14")
- La base di supporto è compatibile con dispositivi portatili che rispettano le seguenti dimensioni: larghezza minima di 44 mm (1,75") con un'altezza minima di 140 mm (5,5"); larghezza massima di 114 mm (4,5") con un'altezza minima di 83 mm (3,25"); profondità di 22 mm (0,875")

NOTA BENE: Quando si determinano le dimensioni complessive del proprio dispositivo portatile, è importante eseguire le misurazioni includendo la custodia/cover rigida/cover morbida.

DESCRIZIONE	COD. ART.
Base Tough-Claw™ RAM® piccola con braccio a doppio attacco lungo e base di supporto universale X-grip® per cellulari grandi e phablet	0636-0130

ATTACCO MANUBRIO RAM® CON BASE DOTATA DI VITE A U E X-GRIP® UNIVERSALE PER BASE DI SUPPORTO CELLULARI GRANDI/PHABLET



- Il set si compone di base con vite a U zincata, braccio a doppio attacco e base di supporto X-Grip® IV a molla universale per cellulari di grosse dimensioni e phablet
- È incluso tutto il materiale per tubi manubrio con un diametro che va da 13 mm a 32 mm (da 0,50" a 1,25")
- La base è fornita insieme a tappi di copertura neri da posizionare sulle estremità esposte della vite a U
- L'adattatore composito per tubi manubrio incluso restringe il tubo manubrio a una larghezza minima di 13 mm (0,5")
- L'attacco è ideato con un sistema con sfera a incastro RAM dal diametro di 25 mm (1") di dimensioni B il quale è dotato di punti di regolazione su entrambe le estremità del braccio a doppio attacco; consente infinite possibilità di regolazione e angoli visivi ottimali
- La base di supporto X-Grip IV a molla si espande e si contrae, garantendo un adattamento perfetto al cellulare o phablet
- La base X-Grip include anche un inserto di ancoraggio dispositivo, consigliato per l'utilizzo all'aperto
- La base di supporto accoglie dispositivi portatili delle seguenti dimensioni: larghezza minima di 44 mm (1,75") con un'altezza minima di 14 cm (5,5"); larghezza massima di 11,5 cm (4,5") con un'altezza minima di 83 mm (3,25"); profondità di 22 mm (0,875")
- Dimensioni vite a U: da 13 mm a 32 mm (da 0,50" a 1,25")

NOTA BENE: Quando si determinano le dimensioni complessive del proprio dispositivo portatile, è importante eseguire le misurazioni includendo la custodia/cover rigida/cover morbida.

DESCRIZIONE	COD. ART.
Attacco manubrio con base dotata di vite a U e X-Grip® per base di supporto cellulari grandi/Phablet	0636-0122

I codici articolo in **GRASSETTO GRIGIO** sono novità 2024

SISTEMI DI SCARICO
PALE DA NEVE E ATTREZZI AGRICOLI
VERRICELLI E SUPPORTI
AUDIO
ACCESSORI GENERICI E SISTEMI ANTIFURTO
PORTAPACCHI E ACCESSORI
BAULETTI E VALIGIE
PLASTICHE E CARROZZERIA
RINFORZI E PROTEZIONI
COMPONENTI MANUBRIO
CERCHI E ACCESSORI
FRENI
CINGHIE, CATENE, PIGNONI E CORONE
TRASMISSIONE
SOSPENSIONI
MOTORE E IMPIANTO DI RAFFREDDAMENTO
IMPIANTO ARIA E CARBURANTE
COMPONENTI ELETTRICI
ILLUMINAZIONE
VITERIA E ARTICOLI PROMOZIONALI
INDICE

RAM MOUNTS



BASE DI SUPPORTO X-GRIP® IV PER TELEFONO GRANDE/PHABLET E TABLET

- Struttura composita in acciaio inossidabile ad alta resistenza
- Il supporto a molla si espande e si contrae per adattarsi perfettamente
- Dispone di un design a quattro piedini elegante e intelligente che offre un'elevata capacità di supporto
- Le punte rivestite di gomma assicurano la rigidezza e la stabilità del dispositivo
- Compatibile e intercambiabile con un'ampia gamma dei famosi sistemi di attacco RAM
- Sfera di gomma da 25,4 mm (1")
- Dimensioni base di supporto: larghezza minima = 44 mm (1,75") (altezza minima = 14 cm (5,5")), larghezza massima = 11 cm (4,5") (altezza minima = 83 mm (3,25")), profondità = 22 mm (0,875")
- Area di serraggio: superfici tubolari: da 16 mm a 38 mm (da 0,625" a 1,5"), superfici piane: da 0 mm a 29 mm (da 0" a 1,14")
- Dispositivo elettronico non incluso

DESCRIZIONE	COD. ART.
INSTALLAZIONE BASE DI SUPPORTO TELEFONO/PHABLET	
Ram X-Grip® Grande	**0603-0571**

DESCRIZIONE	COD. ART.
ACCESSORI	
Tappi per attacchi, 4 pezzi	**0603-0645**





SUPPORTO A MOLLA RAM® TAB-TITE™ PER TABLET 17 CM-20 CM (7"-8") CON CUSTODIE

- Fissa tablet da 17 cm-20 cm (7"-8") in custodie con il supporto a molla; la piastra posteriore include diverse misure di ventose, rendendola adattabile a vari dispositivi
- Fissa e regola facilmente un braccio a doppio attacco con la sfera e le basi a sfera con attacco
- Realizzato con materiali compositi ad alta resistenza, consentendo un attacco sicuro per i tuoi dispositivi

DESCRIZIONE	COD. ART.
Supporto Tab-Lock	0636-0199

SUPPORTO A MOLLA RAM® TAB-TITE™ PER TABLET 17 CM-20 CM (7"-8") CON CUSTODIE

- Fissa tablet da 17 cm-20 cm (7"-8") in custodie con il supporto a molla; la piastra posteriore include diverse misure di ventose, rendendola adattabile a vari dispositivi
- Fissa e regola facilmente un braccio a doppio attacco con la sfera e le basi a sfera con attacco
- Realizzato con materiali compositi ad alta resistenza, consentendo un attacco sicuro per i tuoi dispositivi

DESCRIZIONE	COD. ART.
Supporto Tab-Tite	0636-0198

INSERTO DI ANCORAGGIO RAM® X-GRIP® PER TABLET DA 17 CM - 20 CM (7"-8")

- Realizzato in materiale elastomerico ad alta resistenza
- Compatibile con supporti X-Grip® per un facile inserimento del dispositivo
- Assicura un posizionamento sicuro del dispositivo in applicazioni all'aperto

DESCRIZIONE	COD. ART.
Inserto di ancoraggio X-Grip® per tablet 17 cm - 20 cm (7"- 8")	**0603-0904**



I codici articolo in GRASSETTO GRIGIO sono novità 2024

RAM MOUNTS

SUPPORTO XL PER TELEFONO RAM® QUICK-GRIP™ CON VIBE-SAFE™ E CON BASE DOTATA DI VITE A U PER FISSAGGIO SU MANUBRIO



- Combinazione del supporto XL per telefono Ram® Quick Grip™ e del RAM Vibe-Safe™ in versione corta
- In composito ad alta resistenza e minuteria in acciaio inossidabile
- Accessorio progettato per proteggere dispositivi elettronici da un'ampia gamma di vibrazioni
- Il collegamento filettato NPT consente la rotazione tra orientamento verticale e orizzontale
- Versatilità nella rotazione tra orientamento verticale e orizzontale, mantenendo il dispositivo sicuro
- Dispositivo di aggancio con una sola mano
- Supporti laterali regolabili e impugnatura superiore a molla per tenere il dispositivo al sicuro
- Compatibile con dispositivi portatili delle seguenti dimensioni: da 6,6 cm a 9,2 cm (2,625" - 3,625") LARG x 14,6 cm a 20,9 cm (5,75" - 8,25") ALT x 1,8 cm (0,72") PROF

DESCRIZIONE	COD. ART.
Supporto per telefono RAM® QUICK-GRIP™ con base dotata di vite a U per fissaggio su manubrio	0636-0438

SUPPORTO XL PER TELEFONO RAM® QUICK GRIP™ CON ADATTATORE VIBE-SAFE™ E SFERA



- RAM® Vibe-Safe™ ammortizza un'ampia gamma di frequenze di vibrazione
- Il collegamento filettato NPT consente la rotazione tra l'orientamento verticale e orizzontale mantenendo il telefono al sicuro
- Realizzato in composito ad alta resistenza e minuteria in acciaio inossidabile per durata e affidabilità negli ambienti più esigenti
- Struttura unica e progettata in maniera ben studiata pensando a tutti i settori industriali
- Dimensioni del supporto: da 146,05 mm a 184,15 mm (5,75" - 7,25") ALT, da 66,675 mm a 92,075 mm (2,625" - 3,625") LARG e 18,288 mm (0,72") PROF

DESCRIZIONE	COD. ART.
Supporto per telefono Quick Grip con sfera	0603-1130

RAM® VIBE-SAFE™ CON ADATTATORE NPT PER SUPPORTI A 2 FORI

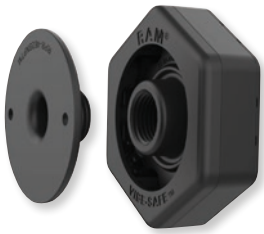

- Accessorio dalla struttura unica progettato per proteggere dispositivi elettronici da un'ampia gamma di frequenze di vibrazione
- Il collegamento filettato NPT consente la rotazione tra l'orientamento verticale e orizzontale mantenendo il telefono al sicuro
- L'adattatore è compatibile con la maggior parte dei supporti a 2 fori RAM®, tra cui i supporti RAM® Quick-Grip™, RAM® Tough-Charge™, RAM® Quick-Charge™ e RAM® Form-Fit

NOTA BENE: Compatibile solo con l'adattatore a sfera diamantata in metallo

DESCRIZIONE	COD. ART.
Adattatore Vibe-Safe	0603-1134

SUPPORTO CELLULARE RAM® QUICK-GRIP™ CON BASE DOTATA DI VITE A U PER FISSAGGIO SU MANUBRIO



0636-0157



0636-0158

- Realizzato con una struttura composita ad alta resistenza in alluminio nautico verniciato a polvere
- Sfera di gomma formato B da 25 mm (1")
- Offre un fissaggio sicuro per una serie di smartphone, unità GPS, speaker Bluetooth® e altri dispositivi elettronici
- Include un braccio a doppio attacco RAM corto e una base dotata di vite a U per manubrio zincata
- Compatibile con manubri aventi diametro da 12,7 mm a 31,75 mm (da 0,5" a 1,25")
- Dimensioni base di attacco COD. ART. 0636-0157: 12 cm - 14,5 cm ALT, 5,6 cm - 8,3 cm e 1,8 cm PROF (4,75" - 5,75" ALT, 2,19" - 3,25" LARG e 0,72" PROF)
- Dimensioni base di attacco COD. ART. 0636-0158: 14,5 cm - 21 cm ALT, 6,5 cm - 9,2 cm LARG e 1,8 cm PROF (5,75" - 8,25" ALT, 2,625" - 3,625" LARG e 0,72" PROF)

DESCRIZIONE	COD. ART.
Supporto per cellulari Quick-Grip™ con base dotata di vite a U per fissaggio su manubrio	0636-0157
Supporto per cellulari Quick-Grip™ XL con base dotata di vite a U per fissaggio su manubrio	0636-0158

I codici articolo in GRASSETTO GRIGIO sono novità 2024

RAM MOUNTS



0603-0826





0603-0830



SUPPORTI UNIVERSALI PER CELLULARE RAM® QUICK-GRIP™ CON SFERA

- Materiale composito ad alta resistenza
- Per supportare smartphone, GPS, altoparlanti Bluetooth® e altri dispositivi elettronici
- Il meccanismo a molla e i supporti laterali regolabili consentono una presa sicura
- Dimensioni di serraggio della base di supporto COD. ART. 0603-0826 e 0603-0829: 12 cm - 14,5 cm ALT, 5,6 cm - 8,3 cm LARG e 1,8 cm PROF (4,75"- 5,75" ALT, 2,19" - 3,25" LARG e 0,72" PROF)
- Dimensioni base di attacco COD. ART. 0603-0830: 14,5 cm - 21 cm ALT, 6,5 cm - 9,2 cm LARG e 1,8 cm PROF (5,75" - 8,25" ALT, 2,625" - 3,625" LARG e 0,72" PROF)

DESCRIZIONE	COD. ART.
Supporto per telefono Quick-Grip™ con sfera (con cartellino vendita al dettaglio)	0603-0826
Supporto per telefono Quick-Grip con sfera (fornito in sacchetto di plastica)	0603-0829
Supporto per telefono Quick-Grip XL con sfera	0603-0830



0603-1125



0603-1127

KIT RAM® XGRIP™ CON VIBE-SAFE™ E BASE DOTATA DI VITE A U

- Struttura composita in acciaio inossidabile ad alta resistenza e alluminio nautico verniciato a polvere
- Include un sistema con sfera a incastro di 25,4 mm (1") di diametro, con punti di regolazione a entrambe le estremità del braccio d'attacco; il sistema, girando la manopola del braccio, consente di spostare il supporto X-Grip® sulla posizione di visualizzazione ottimale
- Il supporto a molla si espande e si contrae per adattarsi perfettamente al dispositivo
- Le punte rivestite di gomma assicurano la rigidezza e la stabilità del dispositivo
- Il materiale per il montaggio su pompa freno/frizione include sia le viti standard che le viti metriche
- I kit includono le viti a U installabili su barre da 12,7 a 31,7 mm (da 5,5" a 1,25") di diametro
- La tecnologia a incastro consente di utilizzare diversi angoli di regolazione e permette l'articolazione del dispositivo
- Tutto il materiale necessario per il montaggio è incluso
- Compatibili con dispositivi (con o senza involucro) con una larghezza minima di 47,6 mm, una larghezza massima di 82,5 mm e una profondità di 22,2 mm (rispettivamente 1,875", 3,25" e 0,875")

DESCRIZIONE	COD. ART.
Lunghezza del braccio corto; intervallo di larghezza: 44 mm- 114 mm (1 3/4" - 4 1/2"); l'intervallo di profondità arriva fino a 22 mm (7/8")	0603-1124
Lunghezza del braccio corto, intervallo di larghezza: 47 mm - 82 mm (1 7/8" - 3 1/4"); intervallo di profondità: 22 mm (7/8") max	0603-1125
Lunghezza del braccio medio; intervallo di larghezza: 1 3/4" - 4 1/2", intervallo di profondità: 22 mm (7/8") max	0603-1126
Lunghezza del braccio medio; intervallo di larghezza: 47 mm - 85 mm (1 7/8" - 3 1/4"); l'intervallo di profondità arriva fino a 22 mm (7/8")	0603-1127

I codici articolo in GRASSETTO GRIGIO sono novità 2024

RAM MOUNTS

SUPPORTO PER TELEFONO RAM® X-GRIP® CON VIBE SAFE™ E TOUGH-CLAW™ PICCOLO



- RAM® Vibe-Safe™ ammortizza un'ampia gamma di frequenze di vibrazione
- Realizzato in composito ad alta resistenza e minuteria in acciaio inossidabile per durata e affidabilità negli ambienti più esigenti
- Struttura unica e progettata in maniera ben studiata pensando a tutti i settori industriali
- Il COD. ART. 0636-0439 è compatibile con dispositivi portatili che rispettano le seguenti dimensioni: larghezza di 44 mm - 144 mm (1,75" - 4,5") e un intervallo di diametro dell'attacco di 25,4 mm - 40,6 mm (1" - 1,6")
- Il COD. ART. 0636-0440 è compatibile con dispositivi portatili che rispettano le seguenti dimensioni: larghezza di 47,6 mm - 82,5 mm (1,875" - 3,25") e un intervallo di diametro dell'attacco di 15,8 mm - 28,9 mm (0,625" - 1,14")

DESCRIZIONE	COD. ART.
Supporto per telefono RAM X-grip con vibe safe e tough claw piccolo	0636-0440
Supporto per telefono RAM X-grip grande con vibe safe e tough claw piccolo	0636-0439





SUPPORTI PER TELEFONO RAM® X-GRIP® CON VIBE-SAFE™ E BASE PER SERBATOIO

- Accessori antivibrazione per proteggere dispositivi elettronici da un'ampia gamma di frequenze di vibrazione
- Capaci di ruotare tra orientamento verticale e orizzontale allentando la vite centrale
- Dotati di in braccio di misura B e di una base a sfera per manubrio e per freno moto/pompa frizione RAM®
- Installabili su barre del diametro 0,5" - 1,25"
- Compatibili con dispositivi portatili che supportano una gamma di larghezza da 1,87" a 3,25" e una gamma di profondità di 0,875" max
- Inserto di ancoraggio opzionale consigliato per l'utilizzo all'aperto
- Dimensioni del supporto su COD. ART. 0603-1128 larghezza 44,5 mm-114,3 mm (1,75" - 4,5") e un intervallo di profondità di 22,2 mm (,875") max
- Dimensioni del supporto su COD. ART. 0603-1129 larghezza 47,6 mm-82,55 mm (1,875" - 3,25") e un intervallo di profondità di 22,2 mm (0,875) max

DESCRIZIONE	COD. ART.
Kit di montaggio X-Grip per dispositivi di grandi dimensioni	0603-1128

DESCRIZIONE	COD. ART.
Kit di montaggio X-Grip	0603-1129

KIT DI MONTAGGIO DEL TELEFONO RAM® X-GRIP® VIBE-SAFE™





- Struttura composita in acciaio inossidabile ad alta resistenza e alluminio nautico verniciato a polvere
- Includono un sistema con sfera a incastro brevettato di 25,4 mm (1") di diametro, con punti di regolazione a entrambe le estremità del braccio d'attacco; il sistema, girando la manopola del braccio, consente di spostare il supporto X-Grip® sulla posizione di visualizzazione ottimale
- Il supporto a molla si espande e si contrae per adattarsi perfettamente al dispositivo
- Le punte rivestite di gomma assicurano la rigidezza e la stabilità del dispositivo
- Il materiale per il montaggio su pompa freno/frizione include sia le viti standard che le viti metriche
- I kit includono le viti a U installabili su barre da 12,7 mm a 31,7 mm (da 0,5" a 1,25") di diametro
- La tecnologia a incastro consente di utilizzare diversi angoli di regolazione e permette l'articolazione del dispositivo
- Tutto il materiale necessario per il montaggio è incluso
- Compatibili con dispositivi (con o senza involucro) con una larghezza minima di 47,6 mm (1,875"), una larghezza massima di 82,5 mm (3,25") e una profondità di 22,2 mm (0,875")

DESCRIZIONE	COD. ART.
Supporto per telefono di grandi dimensioni con sfera e adattatore Vibe-Safe™	0603-1131
Supporto per telefono con sfera e adattatore Vibe-Safe™	0603-1132
Supporto per telefono con Vibe-Safe™ e base per stelo forcella - corto	0603-1135

I codici articolo in **GRASSETTO GRIGIO** sono novità 2024

RAM MOUNTS

0603-0614



0603-0615





0603-0645

KIT X-GRIP®

- Struttura composita in acciaio inossidabile ad alta resistenza e alluminio nautico verniciato a polvere
- Include un sistema con sfera a incastro di 25 mm (1") di diametro, con punti di regolazione a entrambe le estremità del braccio d'attacco; il sistema, girando la manopola del braccio, consente di spostare il supporto X-Grip® sulla posizione di visualizzazione ottimale
- Il supporto a molla si espande e si contrae per adattarsi perfettamente al dispositivo
- Le punte rivestite di gomma assicurano la rigidezza e la stabilità del dispositivo
- Il materiale per il montaggio su pompa freno/frizione include sia le viti standard che le viti metriche
- I kit includono le viti a U installabili su barre da 13 mm a 32 mm (da 0,5" a 1,25") di diametro
- La tecnologia a incastro consente di utilizzare diversi angoli di regolazione e permette l'articolazione del dispositivo
- Tutto il materiale necessario per il montaggio è incluso
- Compatibili con dispositivi (con o senza involucro) con una larghezza minima di 48 mm (1,875"), una larghezza massima di 83 mm (3,25") e una profondità di 22 mm (0,875")

DESCRIZIONE	COD. ART.
KIT X-GRIP®	
Supporto con vite a U pompa freno/frizione combinato	**0603-0614**
Attacco manubrio con base dotata di vite a U zincata	**0603-0615**

DESCRIZIONE	COD. ART.
ACCESSORI	
Tappi per attacchi, 4 pezzi	**0603-0645**



0603-0478



0603-0645



0603-0930



0603-0931

BASE DI SUPPORTO UNIVERSALE RAM® X-GRIP® PER TELEFONO CELLULARE CON SFERA DA 25 MM (1")

- Struttura composita in acciaio inossidabile nautico ad alta resistenza e antiruggine
- Il supporto a molla si espande e si contrae per adattarsi perfettamente al dispositivo
- Le punte rivestite di gomma assicurano la rigidezza e la stabilità del dispositivo
- Include una sfera da 25 mm (1"); non è necessario un adattatore per il supporto
- La versatilità del supporto permette l'applicazione a numerosi bracci RAM
- Per dispositivi portatili compatibili con le seguenti dimensioni del supporto: larghezza minima di 47,6 mm (1,875"), larghezza massima di 82,6 mm (3,25") e profondità di 22,2 mm (0,875")
- Quando si determinano le dimensioni complessive del proprio dispositivo portatile, è importante eseguire le misurazioni includendo la custodia/cover rigida/cover morbida
- Contenuto non incluso

DESCRIZIONE	COD. ART.
Base di supporto X-Grip®	**0603-0478**
Tappi per attacchi, 4 pezzi, colore nero	**0603-0645**

DESCRIZIONE	COD. ART.
Tappi per attacchi, 4 pezzi, colore blu	**0603-0930**
Tappi per attacchi, 4 pezzi, colore rosso	**0603-0931**

DESCRIZIONE	COD. ART.
Inserto di ancoraggio di ricambio X-Grip®	**0603-1093**

I codici articolo in **GRASSETTO GRIGIO** sono novità 2024

RAM MOUNTS





0636-0119



0636-0126

ATTACCO TOUGH-CLAW™ RAM® CON BASE DI SUPPORTO PER CELLULARI X-GRIP® UNIVERSALE

- Con base di attacco Tough-Claw™ di dimensioni ridotte e base di supporto universale X-Grip®
- Ruotabili a 360°
- La base di supporto X-Grip® a molla inclusa è caratterizzata da un design a quattro punti di attacco pulito e funzionale che garantisce un'elevata capacità di supporto senza coprire il cellulare; la base di supporto X-Grip® a molla si espande e si contrae, garantendo un adattamento perfetto
- La base X-Grip include anche un inserto di ancoraggio dispositivo, consigliato per l'utilizzo all'aperto
- Nella versione standard la base di supporto è compatibile con dispositivi portatili che rispettano le seguenti dimensioni: larghezza minima di 48 mm (1,875") con un'altezza minima di 11 cm (4,25"); larghezza massima di 83 mm (3,25") con un'altezza minima di 57 mm (2,25"); profondità di 22 mm (0,875")
- Nella versione grande la base di supporto è compatibile con dispositivi portatili che rispettano le seguenti dimensioni: larghezza minima di 44 mm (1,75") con un'altezza minima di 14 cm (5,5"); larghezza massima di 114 mm (4,5") con un'altezza minima di 83 mm (3,25"); profondità di 22 mm (0,875")
- L'area di serraggio su tubi va da 16 mm a 38 mm (da 0,625" a 1,5"); l'area di serraggio su superfici piatte va da 0 mm a 28,96 mm (da 0" a 1,14")

NOTA BENE: Quando si determinano le dimensioni complessive del proprio dispositivo portatile, è importante eseguire le misurazioni includendo la custodia/cover rigida/cover morbida.

DESCRIZIONE	COD. ART.
Dimensioni standard	**0636-0119**
Dimensioni grandi	**0636-0126**



ATTACCO FRIZIONE/ FRENO RAM® CON SUPPORTO X-GRIP®

- Comprensivo di materiale per il montaggio su pompa freno o frizione, tubi manubrio con diametro compreso tra 13 mm e 32 mm (0,5" e 1,25"), braccio a doppio attacco e supporto X-Grip® universale per cellulari grandi/phablet
- L'attacco è dotato di un sistema di montaggio con sfera a incastro di 25 mm (1") con punti di regolazione su entrambe le estremità del braccio d'attacco
- Il materiale per il montaggio su pompa freno/frizione include sia le viti standard che le viti metriche
- La base di supporto X-Grip® a molla inclusa è caratterizzata da un design a quattro punti di attacco pulito e funzionale che garantisce un'elevata capacità di supporto senza coprire il cellulare; la base di supporto X-Grip® a molla si espande e si contrae, garantendo un adattamento perfetto
- La base X-Grip include anche un inserto di ancoraggio dispositivo, consigliato per l'utilizzo all'aperto
- La base di supporto è compatibile con dispositivi portatili che rispettano le seguenti dimensioni: larghezza minima di 44 mm (1,75") con un'altezza minima di 14 cm (5,5"); larghezza massima di 11,5 cm (4,5") con un'altezza minima di 83 mm (3,25"); profondità di 22 mm (0,875")

NOTA BENE: Quando si determinano le dimensioni complessive del proprio dispositivo portatile, è importante eseguire le misurazioni includendo la custodia/cover rigida/cover morbida.

DESCRIZIONE	COD. ART.
Attacco frizione/freno ram con supporto X-Grip®	**0636-0123**



BASE DI MONTAGGIO CELLULARE PER MANUBRIO ED ELEMENTI TUBOLARI RAM® TORQUE™

- Dotato di sistema con piastra di montaggio con sfera di gomma di 25 mm (1") di dimensioni B compatibile con manubri con diametro di 19 mm - 25 mm ($^3/_4$" - 1"), in combinazione con la base X-Grip® dinamica per cellulari
- Gli inserti adattatori inclusi garantiscono un adattamento perfetto e forniscono una maggiore protezione per il tubo manubrio
- Nell'attacco a basso profilo vengono utilizzati dadi autobloccanti per un fissaggio sicuro dei dispositivi elettronici personali e di altri accessori di piccole dimensioni, impedendone la caduta in caso di forti vibrazioni
- La base di supporto X-Grip® a molla inclusa è caratterizzata da un design a quattro punti di attacco pulito e funzionale che garantisce un'elevata capacità di supporto senza coprire il cellulare; la base di supporto X-Grip® a molla si espande e si contrae, garantendo un adattamento perfetto
- La base X-Grip include anche un inserto di ancoraggio dispositivo, consigliato per l'utilizzo all'aperto
- La base di supporto è compatibile con dispositivi portatili che rispettano le seguenti dimensioni: larghezza minima di 48 mm (1,875") con un'altezza minima di 11 cm (4,25"); larghezza massima di 83 mm (3,25") con un'altezza minima di 57 mm (2,25"); profondità di 22 mm (0,875")

NOTA BENE: Quando si determinano le dimensioni complessive del proprio dispositivo portatile, è importante eseguire le misurazioni includendo la custodia/cover rigida/cover morbida.

DESCRIZIONE	COD. ART.
Base di montaggio cellulare per manubrio ed elementi tubolari RAM TORQUE™	**0636-0118**

I codici articolo in **GRASSETTO GRIGIO** sono novità 2024

SISTEMI DI SCARICO
PALE DA NEVE E ATTREZZI AGRICOLI
VERRICELLI E SUPPORTI
AUDIO
ACCESSORI GENERICI E SISTEMI ANTIFURTO
PORTAPACCHI E ACCESSORI
BAULETTI E VALIGIE
PLASTICHE E CARROZZERIA
RINFORZI E PROTEZIONI
COMPONENTI MANUBRIO
CERCHI E ACCESSORI
FRENI
CINGHIE, CATENE, PIGNONI E CORONE
TRASMISSIONE
SOSPENSIONI
MOTORE E IMPIANTO DI RAFFREDDAMENTO
IMPIANTO ARIA E CARBURANTE
COMPONENTI ELETTRICI
ILLUMINAZIONE
VITERIA E ARTICOLI PROMOZIONALI
INDICE

RAM MOUNTS

TOUGH-CLAW™ CON SFERA IN GOMMA AVENTE DIAMETRO DI 25 MM (1")



0636-0011

- La base di supporto perfetta per un'installazione e una rimozione veloci e facili senza utensili su tubi e manubri quadrati o di forma irregolare
- Struttura in fibra di vetro e nylon ad alta resistenza con materiale per il montaggio in acciaio inossidabile anticorrosione
- I cuscinetti in gomma forniscono una protezione stabile e addirittura aderenza e protezione della superficie di montaggio
- Il COD. ART. 0636-0011 può essere fissato a tubi manubri con diametro esterno da 16 mm (0,625") a 38 mm (1,5")

DESCRIZIONE	COD. ART.
11 cm ALT x 30 mm LARG (4,25" x 1,18")	0636-0011



0636-0012

- Il COD. ART. 0636-0012 può essere fissato a tubi manubrio con diametro esterno da 25 mm (0,625") a 57 mm (2,25")
- Ideale per montare tablet, action cam, smartphone e altri dispositivi in un'ampia gamma di applicazioni
- Ideale per il montaggio su manubri, portapacchi e roll-bar

DESCRIZIONE	COD. ART.
15 cm ALT x 57 mm LARG (6" x 2,25")	0636-0012

TOUGH-CLAW™ RAM® MEDIUM CON SFERA IN GOMMA AVENTE DIAMETRO DI 25 MM (1")



Tough-Claw™ Medium con sfera di gomma di 25 mm (1")

- Struttura in fibra di vetro e nylon ad alta resistenza con materiale per il montaggio in acciaio inossidabile anticorrosione
- I cuscinetti in gomma forniscono una protezione stabile e addirittura aderenza e protezione della superficie di montaggio
- La ganascia dell'attacco è progettata per l'uso su superfici tonde, piane e irregolari
- Tough-Claw™ è facile da montare e smontare
- Sfera di gomma da 25 mm (1")
- Area di serraggio: da 25,4 mm a 48 mm (da 1" a 1,875")

DESCRIZIONE	COD. ART.
Tough-Claw™ Medium con sfera di gomma di 25 mm (1")	0636-0143

TOUGH-CLAW™ CON ADATTATORE VIBE-SAFE™



- La base di supporto perfetta per un'installazione e una rimozione veloci e facili senza utensili su tubi e manubri quadrati o di forma irregolare
- Struttura in fibra di vetro e nylon ad alta resistenza con materiale per il montaggio in acciaio inossidabile anticorrosione
- I cuscinetti in gomma forniscono una protezione stabile e addirittura aderenza e protezione della superficie di montaggio
- Ideale per montare tablet, action cam, smartphone e altri dispositivi in un'ampia gamma di applicazioni
- Si addice perfettamente per il montaggio su manubri, portapacchi e roll-bar

DESCRIZIONE	COD. ART.
Base di attacco piccola con adattatore Vibe-Safe™	0603-1133

BASI PER MANUBRIO/ELEMENTI TUBOLARI RAM TORQUE™ CON SFERA DA 25 MM (1")



0636-0059



0636-0061

- I supporti a basso profilo consentono di fissare alla perfezione i tuoi dispositivi elettronici e i piccoli accessori personali in qualsiasi ambiente con vibrazioni elevate
- La base è dotata di dadi autobloccanti che non si svitano a causa delle vibrazioni
- Sono inclusi degli inserti adattatori che assicurano una tenuta perfetta e proteggono il tubo manubrio

DESCRIZIONE	COD. ART.
Base tubo manubrio mini per tubi manubrio con diametro di 9,5 mm - 16 mm ($^3/_8$"-$^5/_8$")	0636-0059
Base manubrio/tubo manubrio per tubi manubrio con diametro di 19 mm - 25 mm ($^3/_4$"-1")	0636-0060
Base manubrio/tubo manubrio per tubi di diametro 28,6 mm-38 mm (1 $^1/_8$"-1 $^1/_2$")	0636-0061

I codici articolo in GRASSETTO GRIGIO sono novità 2024

RAM MOUNTS



SUPPORTO A SFERA DOPPIO PER CANNA DA PESCA RAM® ROD®

- Il design esclusivo consente la rapida rimozione della canna quando viene catturato un pesce
- Dotato di una barra di sicurezza ripiegabile per proteggere la canna
- Realizzata con una struttura composita ad alta resistenza in alluminio nautico verniciato a polvere
- Due sfere di gomma RAM, formato C da 38 mm (1,5")
- Ideali per kayak o imbarcazioni da pesca tradizionali
- Il kit include una sfera da 38 mm (1,5") con base di attacco da 63,5 mm (2,5")

DESCRIZIONE	COD. ART.
Supporto a sfera doppio per canna da pesca Ram Rod®	**0603-0820**



SUPPORTO PER CANNA DA PESCA RAM® TOUGH-TUBE™ CON FISSAGGIO SU BASE PIATTA/PARATIA BARCA

- Materiale composito ad alta resistenza
- Il sistema con nottolino consente più punti di articolazione
- Punti di attacco cordino per maggiore sicurezza
- Progettato su misura per le condizioni più difficili
- Installabile praticamente ovunque su kayak pesanti senza alcuna difficoltà
- Diametro interno: 48 cm (1,9")
- Lunghezza tubo interno: 25 cm (10") (dalla parte inferiore a quella superiore del bordo)
- Lunghezza scanalature attacco: 76 cm (3")
- Compatibile con tutte le basi dotate di perni scanalati RAM e di terzi
- Compatibile con rocchetti rotanti e rocchetti a vento

DESCRIZIONE	COD. ART.
Supporto per canna da pesca Tough-Tube™	**0603-0819**



0603-0456



0603-0458



0603-0459



4402-0294

BASI UNIVERSALI PER SUPPORTI RAM®

- Alluminio nautico con finitura verniciata a polvere nera
- Sfera di gomma da 25 mm (1")
- La base dell'attacco per specchietto può essere installata su qualsiasi foro sulle moto munite di specchietti riposizionati
- Materiale di montaggio incluso

DESCRIZIONE	COD. ART.
Attacco manubrio M8	**0603-0456**
Attacco bracciale frizione/freno/vite a U per manubrio con diametro di 13-32 mm (0,5-1,25")	**0603-0458**[1]
Vite a U con diametro di 13-32 mm (0,5-1,25")	**0603-0459**

DESCRIZIONE	COD. ART.
Attacco a V con diametro di 25 mm-51 mm (1-2")	**4402-0294**

[1] Include due viti da $^1/_4$"-20 x 2" e due viti da 6 mm x 55 mm per applicazioni su filettatura americana e metrica.

BASE DI SUPPORTO RAM® CON VITE A U E BASE CON FASCETTA PER UTV

- Alluminio nautico verniciato a polvere
- Consiste in una sfera di gomma di 25 mm (1") di diametro collegata ad angoli retti a una base contenente una fascia elastica metallica flessibile
- La vite di serraggio della base è inserita in un alloggiamento compatto per una finitura pulita e sicura
- La cinghia è abbastanza lunga da poter essere avvolta attorno agli attacchi del manubrio e misura 40 mm - 80 mm (1,57"-3,15")
- Le viti a U sono compatibili con elementi tubolari aventi diametro compreso tra 12,7 mm e 25 mm (tra 0,5" e 1")



DESCRIZIONE	COD. ART.
Base supporto RAM con vite a U e base con fascetta per UTV	**4402-0295**

I codici articolo in GRASSETTO GRIGIO sono novità 2024

SISTEMI DI SCARICO
PALE DA NEVE E ATTREZZI AGRICOLI
VERRICELLI E SUPPORTI
AUDIO
ACCESSORI GENERICI E SISTEMI ANTIFURTO
PORTAPACCHI E ACCESSORI
BAULETTI E VALIGIE
PLASTICHE E CARROZZERIA
RINFORZI E PROTEZIONI
COMPONENTI MANUBRIO
CERCHI E ACCESSORI
FRENI
CINGHIE, CATENE, PIGNONI E CORONE
TRASMISSIONE
SOSPENSIONI
MOTORE E IMPIANTO DI RAFFREDDAMENTO
IMPIANTO ARIA E CARBURANTE
COMPONENTI ELETTRICI
ILLUMINAZIONE
VITERIA E ARTICOLI PROMOZIONALI
INDICE

RAM® MOUNTS



BRACCIO A DOPPIO ATTACCO CON MORSETTO GIREVOLE

- Materiale composito ad alta resistenza
- Consiste in doppi attacchi a sfera aperta da 25 mm (1") di diametro, con un punto di rotazione a 360° al centro e un giunto girevole di raccordo che ruota avanti e indietro di 180°
- Il sistema con sfera a incastro a entrambe le estremità e un punto di perno centrale consentono una regolazione ottimale
- Gli attacchi a sfera RAM ottimizzano la copertura della sfera, assicurando un adattamento ottimale
- Lunghezza complessiva di 12,5 cm (5")

DESCRIZIONE	COD. ART.
Braccio a doppio attacco con morsetto girevole	0603-0470



BRACCI A DOPPIO ATTACCO RAM®

0603-0468

- Alluminio nautico con finitura verniciata a polvere nera
- Installabili su sfera di gomma, basi e adattatori da 25 mm (1")

DESCRIZIONE	COD. ART.
Corto da 51 mm (2")	0603-0467
Medio da 76 mm (3")	0603-0468
Lungo da 132 mm (5,2")	0603-0469



SFERA ADATTATRICE PER BRACCIO D'ATTACCO MISURA B

- L'accessorio ideale se desideri montare più di un dispositivo, ma non riesci a individuare i punti di montaggio sulla tua moto o sul tuo veicolo
- Collega un altro dispositivo al supporto RAM esistente
- Include una sfera da 25 mm (1") che si collega a un perno filettato da $^1/_4$"-20 con una lunghezza di 40,5 mm (1,6")
- Le filettature presenti su questa sfera sostituiscono la vite in qualsiasi braccio d'attacco misura B e la sfera si collega al centro del braccio d'attacco sul lato opposto del pomello di bloccaggio

NOTA BENE: Braccio d'attacco completo non incluso.

DESCRIZIONE	COD. ART.
Sfera adattatrice per braccio d'attacco misura B	0636-0062



BASE POMPA FRENO/ FRIZIONE RAM® PER MOTO CON SFERE DA 25 MM (1")

- Consente di montare dispositivi elettronici sul morsetto di frizione/freno del manubrio
- Dispone di due sfere di supporto da 25 mm (1") di diametro
- La sfera collegata tra i centri dei fori è rimovibile
- Include materiale per il montaggio in acciaio inossidabile da 40 mm x 6 mm

NOTA BENE: Per verificare se questa base può essere montata sulla tua moto, controllare la distanza dei fori della base rispetto alla pompa frizione/freno. I centri dei fori hanno una larghezza minima di 23,88 mm (0,94") e massima di 40,13 mm (1,58").

DESCRIZIONE	COD. ART.
Base pompa freno/frizione per moto	0636-0058



BASE POMPA FRENO/ FRIZIONE RAM® PER MOTO CON SFERA DA 25 MM (1")

- Alluminio nautico verniciato a polvere
- Sfera in gomma, misura B, da 25 mm (1")
- Si monta su pompa frizione/freno, sul lato destro o sinistro del manubrio
- La base si monta sui morsetti comando manubrio della moto utilizzando il materiale per il montaggio in acciaio inossidabile da 40 mm x 6 mm fornito nel kit
- I centri dei fori sulla base hanno una larghezza minima di 24 mm (0,94") e massima di 41 mm (1,58")

DESCRIZIONE	COD. ART.
Base pompa freno/frizione con sfera da 25 mm (1")	0636-0142



SUPPORTO A CLIP RAM® CON SFERA DI 25 MM (1") PER DISPOSITIVI PORTATILI GARMIN®

- Si inserisce facilmente nel collegamento integrato su diversi dispositivi Garmin®
- Sfera di gomma da 25 mm (1")
- L'adattatore della base a rombo e il materiale per il montaggio consentono il collegamento a qualsiasi base di attacco formato B RAM

DESCRIZIONE	COD. ART.
Supporto a clip Garmin con sfera da 25 mm (1")	0603-0821

I codici articolo in GRASSETTO GRIGIO sono novità 2024

RAM MOUNTS



ADATTATORE PER VIDEOCAMERA GOPRO®

- Struttura composita ad alta resistenza
- Consiste in una sfera di gomma di 25 mm (1") di diametro, collegata a un adattatore personalizzato GoPro®
- Il design della sfera di gomma ammortizza urti e vibrazioni e prolunga quindi la durata della videocamera
- Più punti di articolazione e regolazione per ottenere l'angolo visivo perfetto
- Si applica direttamente al fondo della videocamera, in sostituzione della staffa di supporto di serie
- Compatibile con le videocamere GoPro, tra cui HD HERO, HD HERO2, HD HERO3 e HD HERO 960
- Montabile su diversi tipi di bracci e supporti a doppio attacco RAM (venduti separatamente)

NOTA BENE: Dispositivo elettronico non incluso.

DESCRIZIONE	COD. ART.
Adattatore per videocamera GoPro®	0603-0475



ADATTATORE RAM® UNIVERSALE PER CAMCORDER E VIDEOCAMERA

- È una sfera in gomma con diametro di 25 mm (1") collegata a una base tonda dotata di filettatura per videocamera da 1/4"-20
- La base rotonda fornisce supporto e stabilità aggiuntivi per le videocamere che vengono appoggiate sopra di essa
- Il perno in acciaio con filettatura maschio da 1/4"-20 va collegato a qualsiasi filettatura femmina standard presente su camcoder e videocamere digitali
- Le videocamere compatibili includono: Contour GPS, Contour HD, Gobandit GPS-HD, GoPro® HD HERO, GoPro HD Motorsports HERO, GoPro HD Surf HERO, GoPro HERO Wide, GoPro Motorsports HERO, GoPro Motorsports HERO Wide, GoPro RC HERO, GoPro Surf Hero e GoPro Wide HERO

DESCRIZIONE	COD. ART.
Adattatore RAM universale per camcorder e videocamera	0603-0473



BASE MAGNETICA RAM® TOUGH-MAG™

- Magneti industriali di grado N35
- Rivestimento in gomma per proteggere la superficie di fissaggio in metallo
- Con perno filettato da 1/4"-20
- La base da 66 mm è compatibile con sfere misura B da 25 mm (1")
- La base da 88 mm è compatibile con sfere misura B da 25 mm (1") e sfere misura C da 38 mm (1,5")

DESCRIZIONE	COD. ART.
Attacco Tough-Claw™ con Level Cup™	0603-0932



BASE VENTOSA ATTACCO A SFERA DA 25 MM (1")

- Struttura composita ad alta resistenza in alluminio nautico verniciato a polvere
- Base ventosa con perno di bloccaggio girevole da 82,6 mm (3 1/4") per una tenuta ultra-resistente
- Supporto sfera di gomma da 25 mm (1")
- Collegabile a un'ampia gamma di supporti RAM e altre basi di supporto

NOTA BENE: Per ottenere risultati ottimali, usare una ventosa su vetro o altre superfici di plastica non porose.

DESCRIZIONE	COD. ART.
Base ventosa attacco a sfera da 25 mm (1")	2350-0230



RAM® TOUGH-BALL™ CON PERNO FILETTATO DA 6 MM

- Dispone di una sfera di gomma da 25 mm (1") di diametro collegata a un attacco filettato maschio da 6 mm M6-1
- Struttura composita ad alta resistenza e acciaio
- Sfera di gomma formato B da 25 mm (1")

DESCRIZIONE	COD. ART.
Tough-Ball™ con perno filettato da 6 mm	0636-0151



BASE TOUGH-BALL™ PER SUPPORTO RAM®

- Dispone di una sfera di gomma da 25 mm (1") di diametro collegata a un attacco filettato maschio 1/4"-20 x 0,25"
- La filettatura maschio è idonea per la maggior parte delle filettature femmina di videocamere e camcorder standard presenti sulla parte inferiore della videocamera

DESCRIZIONE	COD. ART.
Base Tough-Ball™	0636-0065

I codici articolo in **GRASSETTO GRIGIO** sono novità 2024

SISTEMI DI SCARICO
PALE DA NEVE E ATTREZZI AGRICOLI
VERRICELLI E SUPPORTI
AUDIO
ACCESSORI GENERICI E SISTEMI ANTIFURTO
PORTAPACCHI E ACCESSORI
BAULETTI E VALIGIE
PLASTICHE E CARROZZERIA
RINFORZI E PROTEZIONI
COMPONENTI MANUBRIO
CERCHI E ACCESSORI
FRENI
CINGHIE, CATENE, PIGNONI E CORONE
TRASMISSIONE
SOSPENSIONI
MOTORE E IMPIANTO DI RAFFREDDAMENTO
IMPIANTO ARIA E CARBURANTE
COMPONENTI ELETTRICI
ILLUMINAZIONE
VITERIA E ARTICOLI PROMOZIONALI
INDICE

SISTEMI DI SCARICO
PALE DA NEVE E ATTREZZI AGRICOLI
VERRICELLI E SUPPORTI
AUDIO
ACCESSORI GENERICI E SISTEMI ANTIFURTO
PORTAPACCHI E ACCESSORI
BAULETTI E VALIGIE
PLASTICHE E CARROZZERIA
RINFORZI E PROTEZIONI
COMPONENTI MANUBRIO
CERCHI E ACCESSORI
FRENI
CINGHIE, CATENE, PIGNONI E CORONE
TRASMISSIONE
SOSPENSIONI
MOTORE E IMPIANTO DI RAFFREDDAMENTO
IMPIANTO ARIA E CARBURANTE
COMPONENTI ELETTRICI
ILLUMINAZIONE
VITERIA E ARTICOLI PROMOZIONALI
INDICE

RAM MOUNTS



TRACK BALL™ RAM® CON ATTACCO CON VITE A T

- Misura B, sfera in gomma da 25 mm (1") attaccata a una base composita ad alta resistenza
- Rondella di frizione in gomma e vite a U in acciaio inox per l'inserimento praticamente in qualsiasi sistema cingolato
- Inserisci il Track Ball™ nel tuo cingolo e gira la sfera in senso orario per fissarla in posizione e in senso antiorario per allentarla

DESCRIZIONE	COD. ART.
RAM Track Ball™ con attacco con vite a T	0603-0828



BASE CON FILETTATURA MASCHIO PER SUPPORTO RAM® CON SFERA DA 25 MM (1")

- Struttura verniciata a polvere in alluminio nautico e gomma
- Scelta tra passo filettatura M10 x 1,25 o M10 x 1,50; entrambi con sfera di gomma misura B da 25 mm (1")
- Il COD. ART. 0636-0063 dispone di passo filettatura maschio M10 x 1,25 che si fissa a una sfera in gomma da 25 mm (1"); diametro della flangia tonda è di 14,5 mm e la lunghezza della filettatura è di 10,15 mm
- Il COD. ART. 0636-0064 dispone di passo filettatura maschio M10 x 1,5 che si fissa a una sfera in gomma da 25 mm (1"); diametro della flangia tonda è di 14,3 mm e la lunghezza della filettatura è di 10,5 mm

DESCRIZIONE	COD. ART.
Parte inferiore M10 X 1,25	0636-0063
Parte inferiore M10 X 1,5	0636-0064

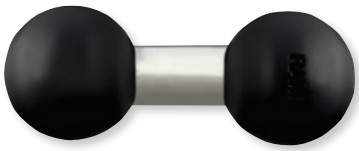

ADATTATORE SFERA DOPPIA RAM® DA 25 MM (1")

- Alluminio nautico con sfera in gomma da 25 mm (1") a ciascuna estremità
- Consente di collegare due bracci d'attacco da 25 mm (1")
- Se misurato dai due centri delle sfere, il braccio ha una lunghezza di 44,5 mm (1,75")
- Ideale se il braccio di supporto è troppo corto

DESCRIZIONE	COD. ART.
Adattatore sfera doppia RAM da 25 mm (1")	0603-0496





GUIDA IN MATERIALE COMPOSITO DI 76 MM (3") CON ATTACCO DALL'ALTO TOUGH-TRACK™ RAM®

- Materiale composito ad alta resistenza
- Per il montaggio con trapano su qualsiasi superficie piatta
- Per l'utilizzo con viti n. 10, facile installazione; materiale per il montaggio non incluso
- Compatibile con un'ampia gamma di basi guida RAM per il fissaggio di telecamere, canne da pesca, cellulari, ecc.
- Spessore della guida di 8,9 mm (0,35"), lunghezza interna della guida di 76 mm (3")

DESCRIZIONE	COD. ART.
121 mm LUNG x 44,5 mm LARG (4,75" x 1,75")	0603-0827

0603-0471



0603-0472



ADATTATORI DI MONTAGGIO RAM®

- Alluminio nautico con finitura verniciata a polvere nera
- Sfera di gomma da 25 mm (1")
- I fori per il montaggio presenti nelle basi consentono di montare diversi tipi di bracci e basi di supporto

DESCRIZIONE	COD. ART.
Sfera con adattatore, foro AMPS	0603-0471

DESCRIZIONE	COD. ART.
Sfera con adattatore, romboidale	0603-0472





MANOPOLA DI SICUREZZA RAM® PIN-LOCK™ PER BRACCI DI ATTACCO MISURA B

- Materiale composito ad alta resistenza
- Manopola di bloccaggio di sicurezza con filettatura femmina di $^{1}/_{4}$"-20
- Sostituisce tutte le manopole su bracci e supporti misura B con diametro di 25 mm (1")

DESCRIZIONE	COD. ART.
Manopola di sicurezza Pin-Lock™ per bracci di attacco misura B	0603-0825



MANOPOLA CON SERRATURA RAM®

- Sostituisce la manopola presente sul braccio d'attacco
- Blocca il braccio saldamente in posizione e fornisce ulteriore sicurezza

DESCRIZIONE	COD. ART.
Manopola con serratura RAM	0603-0495

I codici articolo in GRASSETTO GRIGIO sono novità 2024

RAM MOUNTS

0603-0488



0603-0491



0603-0494



0603-0565



0603-0567



0603-0568



0603-0569



0603-0570



BASI DI SUPPORTO UNIVERSALI RAM® PER GPS

- Struttura composita ad alta resistenza
- Includono un set di due dadi e viti per il collegamento a uno dei supporti compatibili con RAM
- Dispositivo elettronico non incluso

NOTA BENE: Non viene fornita con adattatore per attacco a sfera; per il montaggio su braccio a doppio attacco RAM usare il COD. ART. 0603-0472.

DESCRIZIONE	COD. ART.
GARMIN	
Astro 220/GPS 60/GPSMAP 60/60C/60CSx/60Cx	**0603-0488**
Astro 320/GPSMAP 62/62s/62sc/62st/62stc	**0603-0491**
nüvi® 50/50LM	**0603-0494**
Oregon™ 200/300/400c/400i/400t/550/550t	**0603-0565**
Montana® 600/650/650t	**0603-0567**
eTrex Legend® 10/20/30	**0603-0568**

DESCRIZIONE	COD. ART.
GARMIN (CONT)	
nüvi 2595LMT	**0603-0569**
zumo® 400/450/500/550/660	**0603-0570**[1]
TOM TOM	
Rider 2/Urban Rider	**0603-0570**[1]

[1] Include sfera in gomma da 25 mm (1") di diametro.



0603-0484

RAM® AQUA BOX® A TENUTA STAGNA

- Struttura composita ad alta resistenza
- La versione grande include involucro AQUA Box®, cordino di sicurezza, bottone per clip cinghia, cinghia e base di supporto (si applica ai supporti con sfera a incastro RAM)
- La dimensione media include solo involucro AQUA Box e base
- Galleggia, per evitare lo smarrimento accidentale in caso di caduta in acqua
- Dispone di uno scomparto che assicura la galleggiabilità e ha le dimensioni ideali per contenere la patente o la carta di credito del pilota
- Resistente alle intemperie e agli spruzzi
- L'esclusivo design consente di accedere a tutti i pulsanti laterali presenti sul telefono senza estrarlo dall'involucro
- Lo schermo in vinile di PVC sostituibile assicura una visione nitida, consentendo di utilizzare agevolmente il touchscreen mentre esso è dentro l'involucro
- Facile da tenere in tasca a trasportare
- Puoi inviare SMS, scattare foto/video e fare/ricevere telefonate tenendo protetto il tuo telefono
- Contenuto non incluso

NOTA BENE: Non viene fornita con adattatore per attacco a sfera; per il montaggio su braccio a doppio attacco RAM usare il COD. ART. 0603-0471.

DESCRIZIONE	COD. ART.
AQUA Box® Pro 20 media; utilizzabile con smartphone di dimensioni fino a 125 mm ALT x 59 mm LARG x 8,9 mm PROF (4,9" ALT x 2,33" LARG x 0,35" PROF)	**0603-0563**[1]
AQUA Box® Pro 20 grande; utilizzabile con smartphone di dimensioni fino a 136 mm ALT x 71 mm LARG x 14 mm PROF (5,38" H x 2,8" LARG x 0,55" PROF)	**0603-0484**

[1] Solo custodia e clip.

I codici articolo in GRASSETTO GRIGIO sono novità 2024

SISTEMI DI SCARICO
PALE DA NEVE E ATTREZZI AGRICOLI
VERRICELLI E SUPPORTI
AUDIO
ACCESSORI GENERICI E SISTEMI ANTIFURTO
PORTAPACCHI E ACCESSORI
BAULETTI E VALIGIE
PLASTICHE E CARROZZERIA
RINFORZI E PROTEZIONI
COMPONENTI MANUBRIO
CERCHI E ACCESSORI
FRENI
CINGHIE, CATENE, PIGNONI E CORONE
TRASMISSIONE
SOSPENSIONI
MOTORE E IMPIANTO DI RAFFREDDAMENTO
IMPIANTO ARIA E CARBURANTE
COMPONENTI ELETTRICI
ILLUMINAZIONE
VITERIA E ARTICOLI PROMOZIONALI
INDICE







powered by iOmounts™





iOcore magnetico

SUPPORTI PER DISPOSITIVI KLOCK WERKS

- Supporti facilmente installabili specifici per modello di moto con sistema iOmounts™ integrato
- La robusta superficie magnetica da 5,4 kg (12 lb) e il bordo di tenuta tengono saldo il dispositivo nelle condizioni offroad più difficili
- Installa sul tuo dispositivo l'adattatore in acciaio inossidabile iOadapt sottile come un rasoio e collegalo al potente supporto magnetico iOcore
- Non è necessaria alcuna custodia particolare; il dispositivo viene tenuto in posizione dalla potente calamita iOcore e può essere regolato su un angolo a piacere
- Acquista dischi iOadapt aggiuntivi per utilizzare più dispositivi sullo stesso supporto
- Nomad e Nomad XL si fissano su qualsiasi elemento tubolare con diametro compreso tra 13 mm e 76 mm (tra 0,5" e 3") (attacco universale)
- Il kit di montaggio include un attacco Nomad o Nomad XL e due adattatori iOadapt™
- Possono essere rimontati su altri dispositivi o per altri usi

NOTA BENE: Non utilizzabile con telefoni a ricarica induttiva.
NOTA BENE: Non utilizzabile con telefoni Samsung Galaxy S4.

DESCRIZIONE	COD. ART.
KIT DI MONTAGGIO UNIVERSALI	
Nomad	**0636-0055**
Nomad XL	**0636-0150**

DESCRIZIONE	COD. ART.
iOcore MAGNETICO	
iOcore nero	**0636-0038**

DESCRIZIONE	COD. ART.
COMPONENTE DI RICAMBIO (PZ)	
Disco iOadapt	**0636-0045**





ATTACCO UNIVERSALE PER TELEFONO iO

- Fissa i dispositivi in qualsiasi veicolo con una superficie di montaggio piatta (opzioni adesive o imbullonate)
- Il kit universale è perfetto non solo per UTV, ma anche per barche, trattori, semirimorchi, Hot Rod e altro ancora
- Installa sul tuo dispositivo l'adattatore in acciaio inossidabile iOadapt sottile come un rasoio e collegalo al potente supporto magnetico iOcore
- Non è necessaria alcuna custodia particolare; il dispositivo viene tenuto in posizione dalla potente calamita iOcore e può essere regolato su un angolo a piacere
- Nella scatola sono inclusi: un attacco semisferico, un patch adesivo, due dischi in acciaio iOadapt e un iOcore nero magnetico

Il tempo di trattamento corretto dell'adesivo è di 72 ore

- Acquista dischi iOadapt aggiuntivi per utilizzare più dispositivi sullo stesso supporto

NOTA BENE: Non utilizzabile con telefoni a ricarica induttiva.
NOTA BENE: Non utilizzabile con telefoni Samsung Galaxy S4.

DESCRIZIONE	COD. ART.
Attacco universale per telefono	**0636-0192**





KIT DI MONTAGGIO PER PIASTRA DI SUPPORTO iOSPHERE

- Dotato della stessa tecnologia iOmount presente su tutti i supporti Klock Werks
- Il kit di montaggio su roll-bar consente di fissare iOsphere su qualsiasi elemento tubolare della roll-bar utilizzando gli appositi attacchi
- Per il kit di montaggio su roll-bar è necessario un attacco con COD. ART. 0502-0540, 0502-0541, 0502-0542 e 0502-0543 (venduto separatamente; vedere la sezione ACCESSORI GENERICI), da scegliere a seconda del diametro dell'elemento tubolare su cui viene eseguita l'installazione
- Garantisce la massima libertà nel montaggio del proprio dispositivo e offre una soluzione su misura che tiene conto delle misure specifiche del veicolo e delle esigenze più diverse

DESCRIZIONE	COD. ART.
Kit di montaggio su roll-bar	**0502-0557**

I codici articolo in GRASSETTO GRIGIO sono novità 2024



0502-0601





0502-0604

SUPPORTO CELLULARE SFALSATO PER ROLL-BAR iOMOUNTS®

- Il supporto cellulare sfalsato per roll-bar permette di montare la semisfera spostata rispetto ai tubi della roll-bar, creando maggiore spazio tra il dispositivo e la roll-bar
- Scegliere qui di seguito il supporto cellulare sfalsato per roll-bar basandosi sul modello o sul diametro dei tubi
- Applicando il nostro sottilissimo iOdisc al dispositivo, è possibile collegare il dispositivo al robusto iOcore™ magnetico
- Una volta fissato, il dispositivo può girare e ruotare fino all'angolo perfetto per una grande visibilità
- L'adesivo iOdisc richiede un tempo di presa di 24 ore
- Il kit comprende il supporto semisferico sfalsato per roll-bar, due iOdisc™, un iOcore™ nero e un cinturino per cellulare

APPLICAZIONI	DESCRIZIONE	COD. ART.
Per CFMoto Zforce 14-23	35 mm (1,625")	0502-0601
Per Polaris RZR 14-23, Kawasaki KRX 1000 20-23	44,4 mm (1,75")	0502-0602
Per Can-Am Maverick X3 17-23	47 mm (1,85")	0502-0603
Per Polaris RZR Pro XP/Turbo R/Pro R 20-23	51 mm (2,0")	0502-0604





SUPPORTO CELLULARE PER ROLL-BAR iOMOUNTS®

PER CFMOTO ZFORCE 14-23

- Permette di fissare la piastra base iOsphere su qualsiasi elemento tubolare della roll-bar utilizzando la fascetta a vite corretta per ogni misura di tubo
- Misura roll-bar 35 mm (1,625")
- Applicando il nostro sottilissimo iOdisc™ al dispositivo, è possibile collegare il dispositivo al robusto iOcore™ magnetico
- Questo sistema di fissaggio semplice, sicuro e universale per cellulare o dispositivo si collega alla perfezione ad altri prodotti Klock Werks di iOmounts™, compresi i supporti cellulare per quad, moto da cross, auto, casa, ufficio e altro ancora
- Una volta fissato, il dispositivo può girare e ruotare fino all'angolo perfetto per una grande visibilità
- L'adesivo iOdisc™ richiede un tempo di presa di 24 ore
- Il kit comprende: supporto semisferico per roll-bar, due iOdisc™, un iOcore™ nero e un cinturino per cellulare

DESCRIZIONE	COD. ART.
Supporto per telefono roll-bar iOsphere	0502-0600





SUPPORTO PER CELLULARE iOMOUNTS® PER IL PIANTONE DELLO STERZO DELL'HONDA TALON

PER HONDA TALON 19-21

- Il nostro supporto per cellulare per il piantone dello sterzo dell'Honda Talon consente al conducente di tenere d'occhio facilmente il suo dispositivo proprio di fronte al volante
- L'interfaccia magnetica ultraresistente tiene saldamente in posizione il dispositivo nelle condizioni offroad più difficili
- Una volta fissato, il dispositivo può girare e ruotare fino all'angolo perfetto per una grande visibilità
- L'adesivo iOdisc™ richiede un tempo di presa di 24 ore
- Il kit comprende il supporto semisferico per piantone dello sterzo, due iOdisc™, un iOcore™ nero e un inserto di ancoraggio per cellulare

DESCRIZIONE	COD. ART.
Supporto per telefono per piantone dello sterzo	0502-0605

I codici articolo in GRASSETTO GRIGIO sono novità 2024

SUPPORTO PER TELEFONO PER MANUBRIO UNIVERSALE NOMAD+



- Sistema di fissaggio magnetico del telefono su manubrio con attacco universale
- Facile da installare con morsetto a scatto a smontaggio rapido per una facile rimozione
- Ideale per bici elettriche, biciclette, passeggini, motociclette e qualsiasi altro mezzo dotato di manubri di diametro adeguato
- La tenuta del supporto in posizione si regola ruotando la leva in senso orario o antiorario
- Gli attacchi specifici per diametro consentono all'utente di usare in modo rapido e sicuro il sistema iOmounts® su manubri da 22 mm ($^{7}/_{8}$"), 25,4 mm (1") o 32 mm ($1^{1}/_{4}$")
- Include attacco Nomad+, iOcore nero, iOdisc (2), inserto di ancoraggio per telefono

DESCRIZIONE	COD. ART.
Nomad+ $^{7}/_{8}$"	0636-0504
Nomad+ 1"	0636-0505
Nomad+ $1^{1}/_{4}$"	0636-0506



SUPPORTI UNIVERSALI

- Consente di montare praticamente qualsiasi cosa avvitabile su una roll-bar
- In alluminio billet lavorato con finitura nera anodizzata
- Installabile su qualsiasi tubo della roll-bar con diametro esterno di 38,1 mm (1,5"), 44,4 mm (1,75"), 47 mm (1,85") e 51 mm (2,0")

NOTA BENE: Richiede una fascetta a vite per manubrio specifica a seconda del diametro esterno COD. ART. 0502-0540, 0502-0541, 0502-0542 e 0502-0543 (vendita separata; vedere il capitolo ACCESSORI GENERICI).

DESCRIZIONE	QUANTITÀ DI ATTACCHI RICHIESTI	COD. ART.
1x8 mm	1	0502-0545



0636-0207





0636-0211

0636-0212

iOSTAND™

- Supporto funzionale e flessibile iPad® e supporto tablet
- Solleva il tuo dispositivo di massimo sette pollici ruotandolo in qualsiasi direzione per un angolo visivo perfetto (rotazione di 360 gradi)
- Il cavalletto universale è il migliore supporto per tablet e migliora l'ergonomia del tuo desktop o postazione di lavoro
- Realizzato in bellissimo acciaio lavorato a precisione
- Compatibile con il versatile sistema iOmounts™ che è sicuro e compatibile con la maggior parte dei dispositivi mobili
- iOstand™ di dimensioni normali funziona meglio con tablet full size come iPad® Air, iPad® Pro o Samsung Galaxy Tab
- Anche disponibile in formato mini per dispositivi più piccoli (come iPad mini) o cellulare
- I magneti non rovinano il tablet e non ci sono magneti nel iOdisc™ sul tuo dispositivo
- Disponibile in finitura in acciaio inossidabile e rivestimento a polvere nero o bianco
- Include due iOdisc

DESCRIZIONE	COD. ART.
iOSTAND™	
Acciaio inossidabile	0636-0207
Nero	0636-0208
Bianco	0636-0209

DESCRIZIONE	COD. ART.
iOSTAND™ MINI	
Acciaio inossidabile	0636-0210
Nero	0636-0211
Bianco	0636-0212

SUPPORTO DISPOSITIVO TETHER

- Mantiene lo smartphone a portata di mano
- Il design funzionale consente l'utilizzo con quasi la maggior parte di combinazioni di cellulari e custodie
- Può essere usato con supporti per cellulare Klock Werks iOmount™
- Dà un certo senso di sicurezza e tranquillità quando si usano o montano dispositivi smart

DESCRIZIONE	COD. ART.
Supporto dispositivo Tether	0636-0195



I codici articolo in GRASSETTO GRIGIO sono novità 2024



4402-0573



4402-0601

SUPPORTI PER SMARTPHONE/GPS

- Supporto per Smartphone/GPS di qualità superiore, disponibile con o senza caricabatterie
- Il modello con caricabatterie dispone di una porta USB da 1,3 ampere per le operazioni di ricarica a bordo durante la guida (cavo non incluso)
- Il design ambidestro rapido e semplice consente di alzare semplicemente la leva per bloccare saldamente lo Smartphone nelle clip gommate
- Infinite possibilità di regolazione con attacco a sfera Ciro
- L'intuitivo sistema di attacco a sfera consente di eseguire un'ampia gamma di regolazioni dell'angolo
- Installazione di dispositivi di larghezza pari a 54 mm-88,9 mm ($2^1/_8$"–$3^1/_2$")

DESCRIZIONE	COD. ART.
SUPPORTO SMARTPHONE CON CARICABATTERIE	
Solo base di supporto; supporto non fornito	**4402-0573**
Con attacco per manubrio da 22 mm ($^7/_8$") e da 25,4 mm (1"), cromato	**4402-0591**
Con attacco per manubrio da 22 mm ($^7/_8$") e da 25,4 mm (1"), nero	**4402-0592**
Con attacco per manubrio da 32 mm ($1^1/_4$"), cromato	**4402-0593**
Con attacco per manubrio da 32 mm ($1^1/_4$"), nero	**4402-0594**

DESCRIZIONE	COD. ART.
SUPPORTO SMARTPHONE SENZA CARICABATTERIE	
Solo base di supporto; supporto non fornito	**4402-0574**
Con attacco per manubrio da 22 mm ($^7/_8$") e da 25,4 mm (1"), cromato	**4402-0600**
Con attacco per manubrio da 22 mm ($^7/_8$") e da 25,4 mm (1"), nero	**4402-0601**
Con attacco per manubrio da 32 mm ($1^1/_4$"), cromato	**4402-0602**
Con attacco per manubrio da 32 mm ($1^1/_4$"), nero	**4402-0603**

MORSETTO IN ALLUMINIO

- Struttura in alluminio trattato termicamente con finitura cromata
- Attacco pulito a vite singola
- Compatibile con portacellulare, portabevande e supporti per fotocamera Ciro che accettano attacchi a sfera da 25,4 mm (1") Ciro
- Può essere montato su qualsiasi barra dal profilo rotondo 9,5 mm ($^3/_8$")
- Vendita singola



DESCRIZIONE	COD. ART.
Morsetto in alluminio	0636-0196



4402-0584



4402-0587



4402-0583

4402-0612

SUPPORTI PER ACCESSORI

- Consentono di tenere a portata di mano supporti per dispositivi Ciro, portatazze e portabevande, videocamere e altro ancora

DESCRIZIONE	COD. ART.
Attacco specchietto per i modelli senza pompa frizione (eccetto i modelli con specchietti montati su carenatura)	**4402-0584**
Attacco a sfera universale compatibile con qualsiasi elemento tubolare da 22 mm-57 mm ($^7/_8$"-$2^1/_4$") o 28,6 mm-44,5 mm ($1^1/_8$"-$1^3/_4$"), nero	**4402-0587**
Attacco a sfera universale per vite di 6,4 mm ($^1/_4$")-20	**4402-0583**
Adattatore per videocamera GoPro e Wasp per sistema di attacco a sfera Ciro	**4402-0612**

I codici articolo in GRASSETTO GRIGIO sono novità 2024

SISTEMI DI SCARICO
PALE DA NEVE E ATTREZZI AGRICOLI
VERRICELLI E SUPPORTI
AUDIO
ACCESSORI GENERICI E SISTEMI ANTIFURTO
PORTAPACCHI E ACCESSORI
BAULETTI E VALIGIE
PLASTICHE E CARROZZERIA
RINFORZI E PROTEZIONI
COMPONENTI MANUBRIO
CERCHI E ACCESSORI
FRENI
CINGHIE, CATENE, PIGNONI E CORONE
TRASMISSIONE
SOSPENSIONI
MOTORE E IMPIANTO DI RAFFREDDAMENTO
IMPIANTO ARIA E CARBURANTE
COMPONENTI ELETTRICI
ILLUMINAZIONE
VITERIA E ARTICOLI PROMOZIONALI
INDICE



SUPPORTO PER TELEFONO SU UTV

- Il sistema di attacco custom incluso comprende attacchi per tutte le configurazioni di roll-bar profilate e circolari
- Si fissa al lato conducente o passeggero della macchina
- Supporto per telefono personalizzato con tensione a molla per fissare il telefono
- Orientamento verticale e orizzontale per una migliore visuale dello schermo
- L'isolamento antivibrazione consente una qualità video elevata dalla prospettiva del conducente o del passeggero
- Braccio regolabile e base di supporto per l'orientamento personalizzato dello schermo

DESCRIZIONE	COD. ART.
Supporto per telefono su UTV	0521-2044



SUPPORTO PER TELEFONO SU MANUBRIO SERIE ELITE

- Include il sistema di attacco personalizzato per manubri da 22 mm ($^{7}/_{8}$")
- Progettato per ATV, mountain bike ed e-bike
- Orientamento orizzontale e verticale
- In nylon super resistente di altissimo grado
- Design modellato ergonomico e sicuro

DESCRIZIONE	COD. ART.
Supporto per telefono su manubrio serie Elite	0521-2071

3512-0293



3512-0294



OJ HOLDER E HOLDER PLUS

- Il doppio sistema di fissaggio si attacca al manubrio mediante una clip e allo specchietto tramite un comodo braccio articolato
- La versatilità dell'attacco consente all'utente di scegliere come usare al meglio il supporto per un'esperienza di guida ottimale
- Cerniera impermeabile a doppio cursore
- Inserti in gomma per meglio adattare il cellulare all'interno del case
- Dimensioni del supporto OJ Holder: 10 cm x 16 cm x 3 cm; dimensioni della finestra touch: 6 cm x 13,4 cm
- Dimensioni del supporto OJ Holder Plus: 11 cm x 18 cm x 3 cm; dimensioni della finestra touch: 7 cm x 15 cm

DESCRIZIONE	COD. ART.
OJ Holder	3512-0293

DESCRIZIONE	COD. ART.
OJ Holder Plus	3512-0294

3512-0245



3512-0246





CUSTODIA SMARTPHONE/GPS STANDARD E VERSIONE PLUS

- Struttura in poliestere con copertura impermeabile
- Custodie per smartphone, GPS e altri accessori
- Finestra trasparente per funzione touchscreen
- Cinghie di fissaggio integrate
- Visiera parasole
- Fondo antiscivolo per una maggiore sicurezza
- Ingresso cavo alimentazione
- Cerniere impermeabili
- Striscia riflettente per una visibilità migliore
- Dimensioni custodia standard: 13,5 cm x 8,5 cm x 5 cm
- Dimensioni custodia versione Plus: 17,5 cm x 10,5 cm x 5 cm

DESCRIZIONE	COD. ART.
Custodia smartphone/GPS standard	3512-0245

DESCRIZIONE	COD. ART.
Custodia smartphone/GPS versione PLUS	3512-0246

CUSTODIA PER TELEPASS

- Struttura in poliestere con copertura impermeabile
- Supporto per dispositivi elettronici
- Le cinghie regolabili possono essere staccate
- Cerniera impermeabile
- Dimensioni: 6 cm x 9 cm x 4 cm

DESCRIZIONE	COD. ART.
Custodia per telepass	3512-0248

I codici articolo in GRASSETTO GRIGIO sono novità 2024

ACCESSORI GENERICI E SISTEMI ANTIFURTO

Teli 102-103
Sistemi antifurto 104-105
Antifurto con sistema di ancoraggio su pavimento/a muro 105
Maniglie per Side-by-Side/UTV 106
Custodia per cinghia trasmissione 107
Attacchi roll-bar/staffe di supporto 107
Supporti di navigazione 107
Portatazza/portabevande 108-109
Tazze termiche 109
Borracce 109
Bandiere/aste bandiere 109-110, 114
Segnale di sicurezza 109
Supporti bandiere/aste bandiere 110
Ganci/anelli di traino 111-112
Cinghia di traino 112
Martinetti per sollevamento rapido 112
Tappetini di trazione per pneumatici veicoli offroad 112
Rider Hold Tight 113
Kit di primo soccorso 113
Asciugatore per stivali/casco/guanti 113
Frecce/marcatori per percorso/nastro 114
Tabella di segnalazione gara 114
Corde elastiche 114







4002-0103

TELI UTV

- Innovativo materiale in poliestere resistente UltraMax®
- Con la protezione dai raggi UV più elevata del settore
- Dotati di rivestimento resistente all'acqua che protegge dalla pioggia leggera, dalla polvere e dallo sporco
- Il sistema Perma-vent® riduce al minimo la condensa e consente la circolazione dell'aria
- Cerniera lato guidatore per accedere al veicolo quando è coperto dal telo
- Confezionati in una borsa multiuso compatta
- L'orlo elastico fissa saldamente il telo all'UTV
- Non adatto per rimorchio

DESCRIZIONE	COD. ART.	DESCRIZIONE	COD. ART.
A 2 posti	**4002-0103**	A 4 posti	**4002-0104**

DIMENSIONI

DESCRIZIONE	LUNGHEZZA	LARGHEZZA ANTERIORE	LARGHEZZA POSTERIORE	LARGHEZZA PARTE SUPERIORE	ALTEZZA
A 2 posti	333 cm (131")	151 cm (59,5")	148,5 cm (58,5")	120,5 cm (47,5")	173 cm (68")
4 posti	376 cm (148")	174 cm (68,5")	174 cm (68,5")	123 cm (48,5")	175 cm (69")



4002-0101

TELI PER TRASPORTO ATV

- Innovativo materiale in poliestere resistente UltraMax®
- Con la protezione dai raggi UV più elevata del settore
- Dotati di rivestimento resistente all'acqua che protegge dalla pioggia leggera, dalla polvere e dallo sporco
- Due resistenti cinghie a regolazione rapida e fibbie a sgancio laterale per il fissaggio del telo sull'ATV
- Quattro punti di fissaggio per una sicurezza ancora maggiore
- Confezionati in una borsa multiuso compatta
- L'orlo elastico fissa saldamente il telo dell'ATV
- Disponibili nelle misure XL e XXL

DESCRIZIONE	COD. ART.	DESCRIZIONE	COD. ART.
XL	**4002-0101**	XXL	**4002-0102**

DIMENSIONI

MISURE	LUNGHEZZA	LARGHEZZA ANTERIORE	LARGHEZZA POSTERIORE	LARGHEZZA PARTE SUPERIORE	ALTEZZA
XL	208 cm (82")	117 cm (46")	112 cm (44")	79 cm (31")	103 cm (40,5")
XXL	267 cm (105")	127 cm (50")	127 cm (50")	84 cm (33")	126 cm (49,5")



4002-0099

TELI ATV DURA

- Innovativo materiale in poliestere resistente UltraMax®
- Con la protezione dai raggi UV più elevata del settore
- Dotati di rivestimento resistente all'acqua che protegge dalla pioggia leggera, dalla polvere e dallo sporco
- Confezionati in una borsa multiuso compatta
- L'orlo elastico fissa saldamente il telo dell'ATV
- Non adatti per rimorchio
- Disponibili nelle misure XL e XXL

DESCRIZIONE	COD. ART.	DESCRIZIONE	COD. ART.
XL	**4002-0099**	XXL	**4002-0100**

DIMENSIONI

MISURE	LUNGHEZZA	LARGHEZZA ANTERIORE	LARGHEZZA POSTERIORE	LARGHEZZA PARTE SUPERIORE	ALTEZZA
XL	214,6 cm (84,5")	122 cm (48")	119 cm (47")	79 cm (31")	103 cm (40,5")
XXL	267 cm (105")	127 cm (50")	127 cm (50")	84 cm (33")	126 cm (49,5")

I codici articolo in GRASSETTO GRIGIO sono novità 2024

4002-0105



4002-0106



TELI UTV

- Con tessuto UltraMax® leader nel settore
- Protezione massima antisbiadimento dai raggi UV
- Impermeabili al 100%, comprese le cuciture termonastrate
- Il modello a due posti misura 333 cm LUNG (131") x 151,13 cm (59,5") di larghezza anteriore/148,59 cm (58,5") di larghezza posteriore/120,65 cm (47,5") di larghezza superiore x 173 cm ALT (68")

DESCRIZIONE	COD. ART.
Telo per UTV a 2 posti	4002-0105

- Il modello a quattro posti misura 375,92 cm LUNG (148") x 174 cm (68,5") di larghezza anteriore/posteriore/ 123,19 cm (48,5") di larghezza superiore x 175 cm ALT (69")
- Adatti alla maggior parte delle UTV sportive e del segmento UTV utility a due e quattro posti, fino a una larghezza di 183 cm (72")
- Non adatti per rimorchio

DESCRIZIONE	COD. ART.
Telo per UTV a 4 posti	4002-0106



TELO ATV DEFENDER EXTREME

- Innovativo materiale in poliestere resistente UltraMax®; Protezione UV più elevata settore
- 100% impermeabile con cuciture nastrate elettronicamente
- L'orlo elastico aderente e la cinghia sulla pancia a sgancio rapido fissano il telo alla ATV
- Fornito con borsa ermetica multiuso per comprimerlo al massimo
- Dimensioni: 241 cm LUNG x 127 cm LARG x 122 cm ALT (95" x 50" x 48")
- Compatibile con la maggior parte dei modelli ATV

DESCRIZIONE	COD. ART.
Telo ATV Defender Extreme	4002-0107

I codici articolo in GRASSETTO GRIGIO sono novità 2024



4010-0457



4010-0458



4010-0459

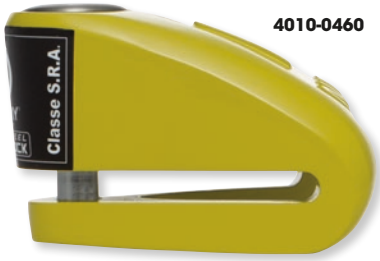

4010-0460

CLASSE S.R.A.

BLOCCADISCHI

- A prova di attacco, corpo in acciaio inossidabile con cilindro antiscasso
- Includono tre chiavi fresate piatte

DESCRIZIONE	COD. ART.
Bloccadischi DK 14 in acciaio inossidabile nero con perno di bloccaggio doppio Ø 14 mm	4010-0457
Bloccadisco DK 14 Nero con perno di bloccaggio doppio Ø 14 mm	4010-0458
Bloccadischi DK 10 in acciaio inossidabile nero con perno di bloccaggio doppio Ø 10 mm	4010-0459
Bloccadischi DK 10 nero/giallo con doppio perno di bloccaggio Ø 10 mm	4010-0460



SUPPORTO PER BLOCCADISCHI B-LOCK

- Supporto per bloccadischi da fissare sulla moto
- Compatibile con bloccadischi aventi perno di bloccaggio di Ø 14 mm o 10 mm
- Sistema di serraggio e fissaggio estremamente robusto

TIPO	COD. ART.
Supporto per bloccadischi B-Lock	4050-0066



4010-0464



4010-0465

CATENE ANTIFURTO XTREM PROTECT

- Catena in acciaio temprato passivato dal diametro di 13,5 mm con antifurto con sistema di ancoraggio
- Speciale sicurezza offroad
- Guaina protettiva in nylon nero intrecciato
- Sistema di bloccaggio in acciaio inossidabile ad alta resistenza
- Meccanismo di blocco doppio in acciaio temprato
- Cilindro di sicurezza con 7 dischi
- Anti-taglio, anti-estrazione
- Due tasselli M10 in acciaio inossidabile per un ancoraggio di sicurezza

DESCRIZIONE	COD. ART.
1,0 metri	4010-0464
1,2 metri	4010-0465



CATENA ANTIFURTO A COMBINAZIONE

- Catena in acciaio temprato Ø 8 mm
- Lunghezza di 120 cm
- Copertura in tessuto di nylon nera
- Blocco con combinazione ripristinabile a 5 cifre

DESCRIZIONE	COD. ART.
Catena antifurto a combinazione	4010-0461



CAVO ANTIFURTO MULTIFUNZIONE

- La guaina del cavo ha un diametro di 4 mm
- Lunghezza di 90 cm
- Peso di 150 g
- Lucchetto con cilindro a disco
- Due chiavi fresate incluse

DESCRIZIONE	COD. ART.
Cavo antifurto multifunzione	4010-0463

I codici articolo in GRASSETTO GRIGIO sono novità 2024



CLASSE S.R.A.

LUCCHETTO AD ARCO XTREM BLACK EDITION

- Lucchetto in acciaio temprato passivato da 18 mm
- Copertura di protezione del lucchetto con finitura opaca nera
- Corpo lucchetto in acciaio temprato
- Meccanismo di blocco a doppia vite in acciaio temprato
- Cilindro di blocco di alta sicurezza a sette dischi
- A prova di attacco, cilindro antiscasso
- Lucchetto antirotazione in caso di taglio
- Fondelli in ABS e copertura antisporco della chiave
- Include tre chiavi fresate piatte
- Servizio di taglio della chiave con codice copia esclusivo

DESCRIZIONE	COD. ART.
85 mm x 100 mm	4010-0454

DESCRIZIONE	COD. ART.
85 mm x 250 mm	4010-0455

DESCRIZIONE	COD. ART.
85 mm x 310 mm	4010-0456

CLASSE S.R.A.



LUCCHETTI DI SICUREZZA AD ARCO BLACK EDITION

- Lucchetto in acciaio temprato passivato da 18 mm
- Copertura di protezione arco con finitura opaca nera
- Meccanismo di blocco a doppia vite in acciaio temprato
- Cilindro di blocco di alta sicurezza a sette dischi
- Lucchetto antirotazione in caso di taglio con rivestimento esterno in ABS con copertura parasporco della chiave
- Include due chiavi fresate piatte

DESCRIZIONE	COD. ART.
85 mm x 100 mm	4010-0451

DESCRIZIONE	COD. ART.
85 mm x 230 mm	4010-0452

DESCRIZIONE	COD. ART.
85 mm x 310 mm	4010-0453



CLASSE S.R.A.

LUCCHETTI AD ARCO XTREM DI MASSIMA SICUREZZA

- Lucchetto reversibile da 18 mm con copertura di protezione in acciaio temprato passivato e con finitura nera opaca
- Corpo in acciaio temprato
- Doppio meccanismo di chiusura con in acciaio temprato
- Cilindro di blocco di elevata sicurezza a sette dischi che non possono essere tagliati, antiscasso, arco antitorsione in caso di taglio, con estremità in ABS e copertura parasporco della chiave
- 3 chiavi fresate incluse

DESCRIZIONE	COD. ART.
110 x 230 mm	4010-0466

DESCRIZIONE	COD. ART.
110 x 310 mm	4010-0467



STAFFE PER LUCCHETTI

- Adatte per lucchetti da Ø 16 mm a Ø 18 mm (max Ø 20 mm con copertura)
- Presa solida; difficile da allentare
- Staffa sicura

DESCRIZIONE	COD. ART.
SE2H orizzontale	4050-0056
SEV2 verticale	4050-0057

DESCRIZIONE	COD. ART.
SPH universale	4050-0058
SPU universale	4050-0059



ANTIFURTO CON SISTEMA DI ANCORAGGIO SU PAVIMENTO E A MURO CON ANELLO IN ACCIAIO

- Dotato di anello in acciaio temprato di 14 mm
- Viti a espansione in acciaio a elevata resistenza
- Dimensioni: 65 mm x 42 mm
- Include kit di montaggio

DESCRIZIONE	COD. ART.
Antifurto con sistema di ancoraggio su pavimento e a muro con anello in acciaio	4050-0054



ANTIFURTO CON SISTEMA DI ANCORAGGIO SU PAVIMENTO E A MURO

- Include tre chiavi
- Dotato di cilindro a prova di scasso
- Finitura in acciaio inossidabile
- Misura 65 mm x 42 mm e pesa 1480 g

DESCRIZIONE	COD. ART.
Antifurto con sistema di ancoraggio su pavimento e a muro	4050-0053

I codici articolo in GRASSETTO GRIGIO sono novità 2024

MANIGLIE UTV

- Realizzate con paracord di altissima qualità
- Pertanto, le maniglie sono durevoli, robuste e manterranno un aspetto ottimale per molti anni
- Inoltre, le maniglie risultano robuste e in grado di resistere anche alle condizioni più estreme
- Installazione universale; vendute in coppia
- Disponibili in colore nero



DESCRIZIONE	COD. ART.
Maniglie	0521-1900

MANIGLIE DI INGRESSO

- Le maniglie di assistenza all'ingresso sono compatibili con tutti i veicoli utility dotati di roll-bar fino a 10 cm (4") per agevolare l'ingresso e l'uscita
- Vendita in coppia



DESCRIZIONE	COD. ART.
Maniglie di ingresso	4510-0051

MANIGLIA

- Lavorazione di precisione in alluminio billet nero anodizzato di qualità aeronautica
- Profilata per adattarsi ai contorni della mano
- Leggera ed elegante
- Installabile su qualsiasi tubo della roll-bar con diametro esterno di 38,1 mm (1,5"), 44,5 mm (1,75"), 47 mm (1,85") e 51 mm (2,0")

NOTA BENE: Richiede due fascette a vite per roll-bar specifiche per il diametro esterno, COD. ART. 0502-0540, 0502-0541, 0502-0542 e 0502-0543 (vendita separata; vedere la sezione ACCESSORI GENERICI E SISTEMI ANTIFURTO).



DESCRIZIONE	COD. ART.
Maniglia	0521-1577

CUSCINETTI PER ROLL-BAR E MANIGLIA

- Proteggono dagli impatti la struttura tubolare in acciaio di fabbrica in modo ottimale, migliorando anche lo stile generale della tua guida
- Struttura in poliestere a 600 denari spessa 13 mm ($^1/_2$")
- Pratiche coperture con cerniera
- Coprono tutte e quattro le roll-bar, sulla parte anteriore e posteriore



APPLICAZIONI	COD. ART.
KAWASAKI	
KAF800 Mule Pro FXT 15-23 (tutti)	0521-1946

APPLICAZIONI	COD. ART.
POLARIS	
RZR Pro XP 4 -tutti	0521-1945

I codici articolo in GRASSETTO GRIGIO sono novità 2024





CUSTODIA PER CINGHIA DI TRASMISSIONE

- Proteggi la tua cinghia conservandola al sicuro in una custodia che può essere fissata facilmente a una roll-bar o superficie piatta di qualsiasi dimensione
- Realizzata in plastica stampata ad iniezione resistente agli UV
- Il kit include il materiale per il montaggio per la custodia

DESCRIZIONE	COD. ART.
Custodia per cinghia di trasmissione	1142-1026

ATTACCHI PER ACCESSORI CON FISSAGGIO SU ROLL-BAR

- Questi attacchi consentono di montare gli accessori sulla roll-bar
- Montaggio di parabrezza, luci, specchietti ecc
- Sgancio rapido senza utensili
- Vendita singola
- Misura universale

4510-1173



DESCRIZIONE	COD. ART.
Attacco per roll-bar da 38 mm – 44,5 mm (1,5" – 1,75")	4510-1173

4510-1174



DESCRIZIONE	COD. ART.
Attacco per manubrio da 19 mm – 25,4 mm (0,75" – 1")	4510-1174



1512-0232



0502-0553

ATTACCHI PER TUBI ROLL-BAR

- Consentono l'installazione del supporto per ruota di scorta sui tubi della roll-bar
- Finitura a polvere nera opaca
- Materiale per il montaggio incluso
- Vendita in confezioni da 3

DESCRIZIONE	COD. ART.
Attacchi per tubi da 44,5 mm (1,75")	1512-0231
Attacchi per tubi da 51 mm (2")	1512-0232

ATTACCHI UNIVERSALI PER ROLL-BAR

- Gli attacchi universali consentono di fissare piccoli componenti Klock Werks in alluminio billet sulla roll-bar dei modelli Ranger/General/ Defender
- Gli attacchi rivolti verso l'interno permettono il montaggio di accessori quali maniglie, supporti per dispositivi elettronici e per estintori
- Gli attacchi rivolti verso l'esterno permettono il montaggio di accessori quali specchietti e supporti per antenna

DESCRIZIONE	COD. ART.
Attacco rivolto verso l'interno	0502-0552
Attacco rivolto verso l'esterno	0502-0553

0502-0541





FASCETTE A VITE PER ROLL-BAR

- In alluminio billet
- Installabili su qualsiasi tubo della roll-bar con diametro esterno di 38,1 mm (1,5"), 44,5 mm (1,75"), 47 mm (1,85") e 51 mm (2,0")
- Vendita singola

DESCRIZIONE	COD. ART.
38,1 mm (1,5")	0502-0540
44,5 mm (1,75")	0502-0541
47 mm (1,85")	0502-0542
51 mm (2,0")	0502-0543

SUPPORTO NAVIGAZIONE A INSERIMENTO LATERALE

- Ideale per gli amanti del dual sport e dell'enduro
- Facile inserimento laterale
- Facilità di lettura della mappa grazie a una finestrella di 57 mm x 64 mm ($2^1/_4$" x $2^1/_2$")
- Con pulsanti in alluminio billet e custodia in policarbonato
- Materiale per il montaggio incluso

DESCRIZIONE	COD. ART.
Supporto navigazione a inserimento laterale	2212-0348

I codici articolo in **GRASSETTO GRIGIO** sono novità 2024

SISTEMI DI SCARICO
PALE DA NEVE E ATTREZZI AGRICOLI
VERRICELLI E SUPPORTI
AUDIO
ACCESSORI GENERICI E SISTEMI ANTIFURTO
PORTAPACCHI E ACCESSORI
BAULETTI E VALIGIE
PLASTICHE E CARROZZERIA
RINFORZI E PROTEZIONI
COMPONENTI MANUBRIO
CERCHI E ACCESSORI
FRENI
CINGHIE, CATENE, PIGNONI E CORONE
TRASMISSIONE
SOSPENSIONI
MOTORE E IMPIANTO DI RAFFREDDAMENTO
IMPIANTO ARIA E CARBURANTE
COMPONENTI ELETTRICI
ILLUMINAZIONE
VITERIA E ARTICOLI PROMOZIONALI
INDICE

RAM® MOUNTS



PORTABIBITE AUTOLIVELLANTE RAM® LEVEL CUP™ XL CON TOUGH-CLAW™ PICCOLO

- Portabibite ultraresistente in materiale composito, progettato per tazze termiche grandi, bottiglie d'acqua di plastica o perfino tazzine da caffè in acciaio
- Mantiene le bibite trasportate in posizione verticale, in qualsiasi condizione
- L'apertura oversize abbraccia la parte superiore del recipiente, mentre il fondo regolabile verso l'alto e il basso consentono di alloggiare anche le tazze più alte; i piedini in gomma si flettono per adattarsi a recipienti di forme diverse
- Il kit comprende un portabibite autolivellante Level Cup™ XL con Tough-Claw™ integrato; Tough-Claw consente di montare e regolare il portabibite su qualsiasi tubo o superficie piana
- L'area di serraggio su tubi va da 16 mm a 38 mm (da 0,625" a 1,5"); l'area di serraggio su superfici piatte va da 0 mm a 29 mm (da 0" a 1,14")
- Può alloggiare lattine, tazze, bottiglie d'acqua ecc. di larghezza compresa tra 67 mm e 89 mm (2,6"-3,5") e altezza compresa tra 95 mm a 28 cm (3,75"-11")
- Viene fornito con un contenitore termicamente isolato RAM

DESCRIZIONE	COD. ART.
Portabibite autolivellante RAM Level Cup™ XL con base Tough-Claw™ piccola	0636-0127



0636-0115

0636-0114

PORTABIBITE AUTOLIVELLANTE LEVEL CUP™ XL RAM®

- Ideato per tazze termiche grandi, bottiglie d'acqua di plastica o perfino borracce sottovuoto
- La base di supporto apribile oversize e il fondo regolabile verso l'alto e il basso consentono l'adattamento anche alle tazze più grandi e alte
- Gli attacchi in gomma si flettono per un adattamento ottimale, garantendo anche un posizionamento stabile delle bevande
- Compatibile con tazze larghe fino a 88,9 mm (3,5") e alte fino a 279 mm (11")
- Il fondo regolabile può adattarsi a qualsiasi tazza o bottiglia
- Il meccanismo resistente, fluido e autolivellante mantiene le bevande in posizione verticale
- Gli attacchi flessibili si adattano al fondo della tazza per un fissaggio sicuro

DESCRIZIONE	COD. ART.
Kit portabibite XL attacco bracciale/vite a U	0636-0115
Portabibite XL con attacco a sfera	0636-0114

ATTACCO RAM® TOUGH-CLAW™ CON PORTABIBITE AUTOLIVELLANTE LEVEL CUP™



- Portabibite con supporto composito in acciaio inossidabile ad alta resistenza, dotato di due perni che aiutano a tenere la bibita in posizione verticale in qualsiasi condizione
- Il kit comprende una piccola base Tough-Claw™ e un portabibite autolivellante Level Cup™ RAM; Tough-Claw consente di montare il portabibite su qualsiasi tubo o superficie piana
- Ruotabile a 360°
- L'occhiello e il gancio integrati consentono di ancorare saldamente anche piccoli oggetti o recipienti aperti
- L'area di serraggio su tubi va da 16 mm a 38 mm (da 0,625" a 1,5"); l'area di serraggio su superfici piatte va da 0 mm a 28,6 mm (da 0" a 1,14")
- Può alloggiare lattine, tazze ecc. di diametro compreso tra 64 mm e 89 mm (2,5" - 3,5")
- Sfera in gomma, misura B, da 25 mm (1")
- Viene fornito con un contenitore termicamente isolato RAM

DESCRIZIONE	COD. ART.
Attacco RAM Tough-Claw™ con portabibite autolivellante Level Cup™	0636-0363

ATTACCO MANUBRIO RAM® CON BASE DOTATA DI VITE A U, PORTABIBITE AUTOLIVELLANTE LEVEL CUP™ E CONTENITORE TERMICO



- Attacco rinforzato, realizzato in materiale composito di alluminio nautico verniciato a polvere con portabibite dotato di due perni che aiutano a tenere la bibita in posizione verticale in qualsiasi condizione
- Il kit comprende una base con vite a U zincata, un braccio a doppio attacco e un portabibite autolivellante RAM Level Cup™ con contenitore termicamente isolato; la base è fornita con tappi di copertura neri da posizionare sulle estremità esposte della vite a U
- L'occhiello e il gancio integrati consentono di ancorare saldamente anche piccoli oggetti o recipienti aperti
- Le viti a U sono installabili su elementi tubolari con diametro compreso tra 13 mm e 32 mm (tra 0,5" e 1,25")
- Può alloggiare lattine, tazze ecc. di diametro compreso tra 64 mm e 89 mm (2,5" - 3,5")
- Sfera in gomma, misura B, da 25 mm (1")

DESCRIZIONE	COD. ART.
Attacco manubrio con base dotata di vite a U, portabibite autolivellante Level Cup™	0636-0129

PORTABIBITE AUTOLIVELLANTE RAM® E CONTENITORE TERMICAMENTE ISOLATO CON SFERA DA 25 MM (1")



- Accessorio perfetto per qualsiasi veicolo, tra cui moto e ATV
- Include una sfera di gomma da 25 mm (1") per un agevole montaggio su qualsiasi braccio
- Installazione facile e posizioni che consentono di tenere a portata di mano la tua bevanda preferita
- Viene fornito con un contenitore termicamente isolato RAM®

DESCRIZIONE	COD. ART.
Portabibite autolivellante e contenitore termicamente isolato con sfera da 25 mm (1")	0603-0476

I codici articolo in GRASSETTO GRIGIO sono novità 2024

PORTABEVANDE BIG ASS™

- Compatibili con borracce da 30 once liquide americane e altre tazze e bottiglie di grandi dimensioni
- Realizzati in gomma impermeabile in neoprene che non si deteriora al sole o per effetto degli agenti atmosferici
- La rete gommata è progettata per tenere ben fermo il contenitore
- Compatibili con il sistema di attacco a sfera di Ciro (attacco venduto separatamente; vedere pagina 99)



0636-0132



0636-0133

DESCRIZIONE	COD. ART.
Cromato	0636-0132

DESCRIZIONE	COD. ART.
Nero	0636-0133

PORTABIBITE



0636-0092

- Alloggiano saldamente praticamente qualsiasi lattina, bottiglia o tazza, con una rete di gomma sagomata
- Infinite possibilità di regolazione con attacco a sfera Ciro
- L'anello con rivestimento interno in gomma impedisce che la lattina o la bottiglia vibri
- La rete in gomma morbida non graffia qualora venga a contatto con la vernice



0636-0021



0636-0024

DESCRIZIONE	COD. ART.
Nessun supporto, nero	0636-0092
Con attacco per manubrio da 22 mm (7/8") e da 25,4 mm (1"), cromato	0636-0021

DESCRIZIONE	COD. ART.
Con attacco per manubrio da 32 mm (1 1/4"), cromato	0636-0023
Con attacco per manubrio da 32 mm (1 1/4"), nero	0636-0024

BICCHIERE DA VIAGGIO IN ACCIAIO INOX



- 482 g (17 oz.) di peso netto, acciaio inossidabile
- Interno in plastica privo di BPA
- Coperchio chiudibile con scorrimento

DESCRIZIONE	COD. ART.
Bicchiere da viaggio in acciaio inox	9501-0273

BORRACCIA



- Borraccia in plastica MDPE dal peso netto di 567 g (20 oz.)

DESCRIZIONE	COD. ART.
Borraccia dal peso netto di 567 g (20 oz.)	9501-0272

ASTA BANDIERA DI SICUREZZA DA 213 CM (7')

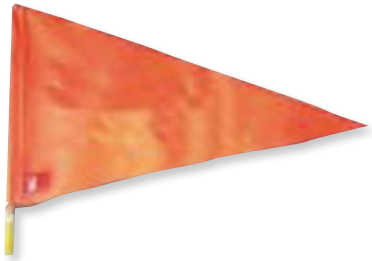

- Asta portabandiera in fibra di vetro di 213 cm (7')
- Include una vite di montaggio

DESCRIZIONE	COD. ART.
Bandiera di sicurezza	0521-1063

SEGNALE DI SICUREZZA



- Si monta sul portapacchi posteriore o sul telaio di un ATV

DESCRIZIONE	COD. ART.
Segnale di sicurezza	0521-1062

I codici articolo in GRASSETTO GRIGIO sono novità 2024



SNOWSTUFF

BANDIERA CON ASTA TELESCOPICA

- Asta telescopica in acciaio inossidabile fino a una lunghezza totale di 157 cm (62")
- La base a molla permette all'asta di piegarsi di 90° senza rompersi
- Ogni bandiera in tessuto vinilico viene fornita con un kit di facile montaggio

DESCRIZIONE	COD. ART.
Kit bandiera	115-711

DESCRIZIONE	COD. ART.
Bandiera di ricambio	115-701



MOOSE UTILITY DIVISION

SUPPORTO ASTA PORTABANDIERA REGOLABILE

- Si installa su tutte le roll-bar tubolari da 51 mm (2")
- Lo speciale design consente di effettuare microregolazioni
- Ripiegabile per poterlo riporre in maniera facile e veloce
- Per l'utilizzo su lato destro o sinistro

DESCRIZIONE	COD. ART.
Supporto asta portobandiera regolabile	0521-1751





MOOSE RACING

SUPPORTO ASTA PORTABANDIERA

- L'attacco in alluminio sottile regge la roll-bar più saldamente
- Può essere montato con tetto/parabrezza installato; facile montaggio
- Design girevole di 360°
- Compatibile con la maggior parte delle bandiere sul mercato

DESCRIZIONE	COD. ART.
Compatibile con tubo da 1,75"	0521-1905
Compatibile con tubo da 1,875"	0521-1904
Compatibile con tubo da 2"	0521-1903
Compatibile con gabbia Pro Fit	0521-1906



MOOSE UTILITY DIVISION

SUPPORTO ASTA PORTABANDIERA

PER CAN-AM DEFENDER

- Si installa nel giro di pochi secondi, senza utensili, alle guide cassone del Defender Can Am
- Braccio di montaggio in alluminio lavorato a macchina e dado di accoppiamento $^{3}/_{8}$"-24 per la compatibilità con aste FireStik e altre aste con estremità filettate maschio da $^{3}/_{8}$"-24

DESCRIZIONE	COD. ART.
Supporto asta portabandiera	0521-1801

MOOSE UTILITY DIVISION

SUPPORTO ASTA PORTABANDIERA ATV/UTV

PER POLARIS RANGER/GENERAL

- Include perno Twist Lock, supporto base fresato di colore grigio, tutto il materiale per il montaggio e dado di accoppiamento
- Installazione semplice e veloce sul foro cassone dei veicoli Polaris Ranger o General
- Compatibile anche con la maggior parte delle altre basi per bandiere e supporti a molla





APPLICAZIONI	COD. ART.
Supporto asta portabandiera	0521-1531

K&L Werks

SUPPORTO ASTA PORTABANDIERA CON ANGOLO REGOLABILE

- Può essere montato su una barra orizzontale, verticale o con qualsiasi angolazione
- Il supporto offre una regolazione completa a 360° e si blocca in posizione
- Nella parte superiore è dotato di un foro standard da 12,7 mm ($^{1}/_{2}$")
- Lavorato e dotato due fascette di fissaggio che ne evitano la rotazione alle alte velocità
- Installabile su qualsiasi tubo della roll-bar con diametro esterno di 38,1 mm (1,5"), 44,4 mm (1,75"), 47 mm (1,85") e 51 mm (2,0")



NOTA BENE: Richiede due fascette a vite per roll-bar specifiche per il diametro esterno, COD. ART. 0502-0540, 0502-0541, 0502-0542 e 0502-0543 (vendita separata; vedere la sezione ACCESSORI GENERICI E SISTEMI ANTIFURTO).

DESCRIZIONE	COD. ART.
Supporto asta portabandiera con angolo regolabile	0521-1576

I codici articolo in GRASSETTO GRIGIO sono novità 2024

HIGHLIFTER



4504-0128



4504-0186



4504-0189

GANCI DI TRAINO POSTERIORI

- Punto solido qualora sia necessario il traino
- Progettati per l'uso con cinghia o gancio di traino
- Finitura verniciata a polvere

APPLICAZIONI	COLORE	COD. ART.
CAN-AM		
Maverick X3 MAX STD 17	Nero	**4504-0128**
	Rosso	**4504-0183**
Maverick X3 MAX XRS 17	Nero	**4504-0128**
	Rosso	**4504-0183**
Maverick X3 STD 17	Nero	**4504-0128**
	Rosso	**4504-0183**
Maverick X3 Turbo 18-19	Nero	**4504-0128**
	Rosso	**4504-0183**
Maverick X3 Turbo MAX 18-19	Nero	**4504-0128**
	Rosso	**4504-0183**
Maverick X3 Turbo R 18-19	Nero	**4504-0128**
	Rosso	**4504-0183**
Maverick X3 Turbo R MAX 18-19	Nero	**4504-0128**
	Rosso	**4504-0183**
Maverick X3 Turbo R MAX XDS 18-19	Nero	**4504-0128**
	Rosso	**4504-0183**
Maverick X3 Turbo R MAX XRS 18-19	Nero	**4504-0128**
	Rosso	**4504-0183**
Maverick X3 Turbo R XDS 18-19	Nero	**4504-0128**
	Rosso	**4504-0183**
Maverick X3 Turbo R XRS 18-19	Nero	**4504-0128**
	Rosso	**4504-0183**
Maverick X3 XDS 17	Nero	**4504-0128**
	Rosso	**4504-0183**
Maverick X3 XRS 17	Nero	**4504-0128**
	Rosso	**4504-0183**
Maverick X3 Turbo XRC 19	Nero	**4504-0128**
	Rosso	**4504-0183**
Maverick X3 Turbo XMR 19	Nero	**4504-0128**
	Rosso	**4504-0183**
Maverick X3 Turbo R XMR 19	Nero	**4504-0128**
	Rosso	**4504-0183**
Maverick X3 Turbo R XRC 19	Nero	**4504-0128**
	Rosso	**4504-0183**
POLARIS		
RZR RS1 18-22	Nero	**4504-0186**
	Blu	**4504-0187**
	Arancione	**4504-0189**
	Rosso	**4504-0190**
RZR 1000 4 High Lifter Edition 16	Nero	**4504-0192**
RZR 1000 XP/XP 4 14	Nero	**4504-0192**
RZR 1000 XP/XP 4 20-21	Nero	**4504-0186**
	Blu	**4504-0187**
	Arancione	**4504-0189**
	Rosso	**4504-0190**
RZR 1000 XP/XP 4 Dynamix 19	Nero	**4504-0186**
	Blu	**4504-0187**
	Arancione	**4504-0189**
	Rosso	**4504-0190**
RZR 1000 XP/XP 4 EPS 15-16	Nero	**4504-0192**
RZR 1000 XP/XP 4 EPS 17-19	Nero	**4504-0186**
	Blu	**4504-0187**
	Arancione	**4504-0189**
	Rosso	**4504-0190**
RZR 1000 XP Desert 15	Nero	**4504-0192**
RZR 1000 XP High Lifter Edition 15-16	Nero	**4504-0192**
RZR 1000 XP/XP 4 High Lifter Edition 19-20	Nero	**4504-0186**
	Blu	**4504-0187**
	Arancione	**4504-0189**
	Rosso	**4504-0190**

APPLICAZIONI	COLORE	COD. ART.
POLARIS (CONT)		
RZR 1000 XP/XP 4 Limited Edition 20	Nero	**4504-0186**
	Blu	**4504-0187**
	Arancione	**4504-0189**
	Rosso	**4504-0190**
RZR 1000 XP/XP 4 Premium 20-24	Nero	**4504-0186**
	Blu	**4504-0187**
	Arancione	**4504-0189**
	Rosso	**4504-0190**
RZR 1000 XP/XP 4 Ride Command 18-19	Nero	**4504-0186**
	Blu	**4504-0187**
	Arancione	**4504-0189**
	Rosso	**4504-0190**
RZR 1000 XP/XP 4 Sport 21-23	Nero	**4504-0186**
	Blu	**4504-0187**
	Arancione	**4504-0189**
	Rosso	**4504-0190**
RZR 1000 XP SE EPS 17	Nero	**4504-0186**
	Blu	**4504-0187**
	Arancione	**4504-0189**
	Rosso	**4504-0190**
RZR 1000 XP Trail & Rock 18-21	Nero	**4504-0186**
	Blu	**4504-0187**
	Arancione	**4504-0189**
	Rosso	**4504-0190**
RZR Turbo XP/XP 4 20-21	Nero	**4504-0186**
	Blu	**4504-0187**
	Arancione	**4504-0189**
	Rosso	**4504-0190**
RZR Turbo XP Dynamix Edition 18-19	Nero	**4504-0186**
	Blu	**4504-0187**
	Arancione	**4504-0189**
	Rosso	**4504-0190**
RZR Turbo XP EPS 16	Nero	**4504-0192**
RZR Turbo XP EPS 17-19	Nero	**4504-0186**
	Blu	**4504-0187**
	Arancione	**4504-0189**
	Rosso	**4504-0190**
RZR Turbo XP Fox Edition 18	Nero	**4504-0186**
	Blu	**4504-0187**
	Arancione	**4504-0189**
	Rosso	**4504-0190**
RZR Turbo XP LE 19	Nero	**4504-0186**
	Blu	**4504-0187**
	Arancione	**4504-0189**
	Rosso	**4504-0190**
RZR Turbo XP 4 Dynamix Edition 19	Nero	**4504-0186**
	Blu	**4504-0187**
	Arancione	**4504-0189**
	Rosso	**4504-0190**
RZR Turbo XP 4 EPS 16	Nero	**4504-0192**
RZR Turbo XP 4 EPS 17-19	Nero	**4504-0186**
	Blu	**4504-0187**
	Arancione	**4504-0189**
	Rosso	**4504-0190**
RZR Turbo XP 4 FOX Edition 18	Nero	**4504-0186**
	Blu	**4504-0187**
	Arancione	**4504-0189**
	Rosso	**4504-0190**
RZR Turbo XP 4 LE 19	Nero	**4504-0186**
	Blu	**4504-0187**
	Arancione	**4504-0189**
	Rosso	**4504-0190**

I codici articolo in **GRASSETTO GRIGIO** sono novità 2024



GANCIO DI TRAINO ANTERIORE

PER POLARIS RZR 1000 14-18 (TUTTI) E RZR TURBO 16-18

- Gancio di traino anteriore rinforzato per la maggior parte dei modelli Polaris RZR
- La spessa struttura in acciaio con doppio rinforzo della piastra rende questo gancio di traino davvero robusto
- Design aggressivo e ben cinque punti di fissaggio per un accessorio indispensabile
- Progettato per non sporgere eccessivamente rispetto al veicolo pur consentendo l'utilizzo di una cinghia o del gancio di un verricello per il traino
- Si fissa sotto al verricello in modo da non interferire con quest'ultimo se presente
- NON compatibile con protezioni paraurti anteriori
- Finitura nera verniciata a polvere per un look straordinario e di lunga durata

DESCRIZIONE	COD. ART.
Gancio di traino	4504-0199



ANELLO DI TRAINO

PER POLARIS RZR 900S/ 1000S/1000XP/GENERAL

- Realizzato da resistente semilavorato da 12,7 mm ($^1/_2$") e saldato sia sulla parte anteriore sia su quella posteriore della piastra di base in acciaio
- Si avvita in tre punti utilizzando i fori esistenti
- Potrebbe non essere compatibile con alcuni paraurti

DESCRIZIONE	COD. ART.
Anello di traino	4510-1660



CINGHIA DI TRAINO

- Cinghia in poliestere di 4,6 m (15') con due resistenti ganci in acciaio forgiato
- Resistenza alla tensione di 4.536 kg (10.000 lb)

DESCRIZIONE	COD. ART.
Cinghia di traino	3920-0461



4110-0176



4110-0177

MARTINETTO DI SOLLEVAMENTO RAPIDO UNIVERSALE

- Leggerezza, capacità elevata, lungo intervallo di estensione e semplicità di utilizzo
- Funziona con il manico della manovella incluso oppure rimuovere il manico e usare un nottolino o un trapano a batteria
- Solleva facilmente ATV, UTV o rimorchi
- Capacità di sollevamento di 907 kg (2000 lb); intervallo di estensione di 15 cm - 81 cm (6"-32"); linguetta di sollevamento di 15 cm (6")
- Peso: 5,9 kg (13 lb)
- Finitura galvanizzata impermeabile

DESCRIZIONE	COD. ART.
Martinetto universale	4110-0176
Martinetto universale con attacco rollbar tondo	4110-0177

DESCRIZIONE	COD. ART.
Martinetto universale con attacco cassone Ranger/General	4110-0178

3910-0110

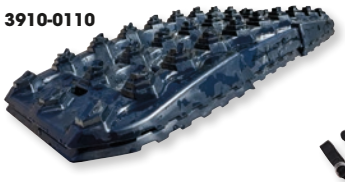



3910-0111

TAPPETINI DI TRAZIONE XTRAX PER PNEUMATICI VEICOLI OFFROAD

- Trazione nei momenti di bisogno
- Innovativo disegno del battistrada per un'aderenza ottimale
- Facili da afferrare con l'uso di guanti per poter poi liberare gli pneumatici da qualsiasi condizione
- La miscela di materiali brevettati previene che si usurino, si formino crepe o si rompano
- Le cinghie incluse permettono di recuperare e di agganciare i tappetini
- Disponibili in rosso o nero
- Vendita in coppia

DESCRIZIONE	COD. ART.
Nero	3910-0110

DESCRIZIONE	COD. ART.
Rosso	3910-0111

I codici articolo in GRASSETTO GRIGIO sono novità 2024







POWERMADD

RIDER HOLD-TIGHT™

- Il design semplice consente al passeggero di tenersi al pilota in modo sicuro su motoslitte, ATV, moto o moto d'acqua
- Progettato per essere indossato direttamente sopra i vestiti, il giubbotto salvagente o la tuta da motoslitta
- Le due maniglie forniscono un appiglio veloce e facile al corpo del pilota
- I tubi in neoprene ultracomodi restano morbidi anche quando fa freddo
- In nylon ad alta resistenza e a 500 denari con fibbie a sgancio rapido

DESCRIZIONE	COD. ART.
Rider Hold-Tight™	81070

AIRHEAD

KIT PRIMO SOCCORSO IMPERMEABILE

- Il kit di colore rosso brillante dispone di un supporto con chiusura a strappo che ne permette un montaggio facile sul veicolo
- Il contenuto resta pulito e asciutto
- La resistente borsa di nylon è coperta da un rivestimento speciale ed è dotata di cerniera impermeabile
- Include una serie di bende e garze, salviettine antisettiche, nastro adesivo, Povidone-iodio Betadine, triplo antibiotico, crema solare, pinzette, acetaminofene, guanti di lattice, tamponcino per curare le punture di insetti, lama di rasoio a bordo singolo e istruzioni per il primo soccorso

DESCRIZIONE	COD. ART.
Kit primo soccorso	FAK-2





MOOSE RACING

ASCIUGATORE PER STIVALI, CASCO E GUANTI

- L'asciugatore multi-funzione PEET® è dotato di una tecnologia a convezione d'aria che consente di far circolare l'aria per asciugare in modo sicuro stivali, guanti e caschi
- Elimina gli odori causati dalla sudorazione e dai batteri
- Rimuove il fango e la muffa, prevenendo così il deterioramento delle imbottiture
- Non si surriscalda e non emette aria calda
- Include due prese di asciugatura per guanti, una per casco e quattro per stivali
- Le prese di asciugatura devono essere utilizzate per asciugare tutta l'attrezzatura
- Alimentazione: 220 volt; corrente domestica UE

DESCRIZIONE	COD. ART.
Asciugatore per stivali/casco/guanti	3430-0465



I codici articolo in GRASSETTO GRIGIO sono novità 2024

SISTEMI DI SCARICO
PALE DA NEVE E ATTREZZI AGRICOLI
VERRICELLI E SUPPORTI
AUDIO
ACCESSORI GENERICI E SISTEMI ANTIFURTO
PORTAPACCHI E ACCESSORI
BAULETTI E VALIGIE
PLASTICHE E CARROZZERIA
RINFORZI E PROTEZIONI
COMPONENTI MANUBRIO
CERCHI E ACCESSORI
FRENI
CINGHIE, CATENE, PIGNONI E CORONE
TRASMISSIONE
SOSPENSIONI
MOTORE E IMPIANTO DI RAFFREDDAMENTO
IMPIANTO ARIA E CARBURANTE
COMPONENTI ELETTRICI
ILLUMINAZIONE
VITERIA E ARTICOLI PROMOZIONALI
INDICE



9901-0319



9901-0320



9901-0321



9901-0322



9901-0324

FRECCE PER PERCORSO

- Inchiostro resistente allo sbiadimento causato dal sole, allontana insetti e animali selvatici
- Rivestimento resistente su entrambi i lati della freccia
- In cartoncino estremamente resistente
- Vendita in confezioni da 50

DESCRIZIONE	COD. ART.
Pericolo/direzione errata	9901-0319
Nero/bianco	9901-0320
Nero/arancione	9901-0321
Rosso/bianco	9901-0322
Blu/bianco	9901-0324



BANDIERINE

- Decora i tuoi eventi in gran stile con le bandierine Moose Racing
- Ben visibili all'aperto
- Disponibili in arancione con loghi di colore nero
- Una fila è lunga 18,3 m (60') e ha 36 bandierine (alternate: 18 con logo e 18 arancioni monocromatiche)

DESCRIZIONE	COD. ART.
Bandierine	9904-0386



NASTRO PER PERCORSO

- Nastro giallo brillante con logo nero in grassetto per la massima visibilità
- 76 mm (3") di larghezza x 4 mil
- Rotolo di 305 m (1.000')

DESCRIZIONE	COD. ART.
Nastro per percorso	MA12



TABELLA SEGNALAZIONE GARA CLEAN-SLATE™

- Dotata di tecnologia Clean-Slate™ con rivestimento migliorato
- Formulata per essere non porosa, super flessibile ed estremamente durevole
- I segni di cancellazione a secco si rimuovono facilmente senza lasciare residui

DESCRIZIONE	COD. ART.
Tabella segnalazione gara Clean-Slate™	9501-0219







CORDE ELASTICHE

- Multicolore, a meno che il COD. ART. non contenga il suffisso "B" (nero)

LUNGHEZZA	COD. ART.
2 GANCI	
30,5 cm (12")	1012
45,5 cm (18")	1018B
61 cm (24")	1024B
91 cm (36")	1036

LUNGHEZZA	COD. ART.
3 GANCI	
61 cm (24")	1033B
4 GANCI	
61 cm (24")	4024B

I codici articolo in GRASSETTO GRIGIO sono novità 2024

PORTAPACCHI E ACCESSORI

Portapacchi per ATV 116-117
Portapacchi e bauli per UTV 118
Ancoraggi per cinghie/staffe 118
Supporti per fucile/balestra 119-122
Supporti per sega elettrica e utensili . . . 123-124, 126
Supporti per estintore 124
Supporti per ruota di scorta 125
Chiusure ad aggancio per portapacchi 126





1512-0247



1512-0248

PORTAPACCHI A RETE ANTERIORI E POSTERIORI

- In rete di acciaio espanso altamente resistente
- Adattamento universale, include anche il materiale per il montaggio per una facile installazione
- Finitura verniciata a polvere resistente alla corrosione
- Anteriore: 91 cm LUNG x 43 cm LARG x 16 cm ALT (36" x 17" x 6 1/4")
- Posteriore: 104 cm LUNG x 67,5 cm LARG x 16 cm ALT (41" x 26 1/2" x 6 1/4")

NOTA BENE: Mai superare i limiti di peso indicati dal produttore.

DESCRIZIONE	COD. ART.
Anteriore	1512-0247
Posteriore	1512-0248



PORTAPACCHI A CESTINO

- In rete di acciaio espanso altamente resistente
- Adattamento universale, include anche il materiale per il montaggio per una facile installazione
- Finitura verniciata a polvere resistente alla corrosione
- 104 cm LUNG x 68 cm LARG x 32,5 cm ALT (41" x 26 3/4" x 12 3/4")

NOTA BENE: Mai superare i limiti di peso indicati dal produttore.

DESCRIZIONE	COD. ART.
Portapacchi a cestino per ATV	1512-0246



1512-0256



1512-0258

SISTEMA DI PORTAPACCHI UNIVERSALE CON MONTAGGIO SU SPONDE CASSONE

- Progettato per sfruttare al meglio il cassone, offrendo un ulteriore spazio per riporre oggetti meno ingombranti
- Il portapacchi è realizzato in acciaio HRPO (ASTM A 1011) di calibro 14; è sufficientemente rigido per potervici imbullonare supporti e staffe sui lati e per riporre/fissare corde, funi di traino, cinghie, taniche di carburante e acqua, ecc
- Lavorato e saldato a CNC e dispone di punti di ancoraggio integrati su tutto il perimetro per fissarvici qualsiasi carico
- Il portapacchi per cassone XL COD. ART. 1512-0256 può essere utilizzato separatamente sull'Honda Pioneer 500; si estende per tutta la larghezza e la lunghezza del cassone, offrendo spazio sottostante e numerose opzioni per il fissaggio degli oggetti che si vogliono trasportare

DESCRIZIONE	COD. ART.
Portapacchi per cassone L	1512-0257
Portapacchi per cassone XL	1512-0256

COSA ORDINARE

- Supporti portapacchi
- Portapacchi per cassone nella versione L o XL
- Se viene montato su modelli Can-Am o Polaris, utilizzare il sistema Lock-and-Ride di Moose
- Se si installa su altri modelli di UTV, utilizzare il materiale per il montaggio fornito per l'installazione (è necessario praticare dei fori)

DESCRIZIONE	COD. ART.
Supporti portapacchi	1512-0258

I codici articolo in GRASSETTO GRIGIO sono novità 2024



1512-0245

1512-0174



PORTAPACCHI ANTERIORI E POSTERIORI SPORTSMAN

PER POLARIS SPORTSMAN 450/570 14-19

- Un semplice portapacchi a installazione rapida che si adatta al pianale posteriore in plastica
- È sufficiente appoggiarlo e fissarlo tramite gli attacchi Twist Lock (inclusi) sul pianale dei modelli 14-19, rendendo facile l'installazione degli accessori
- I modelli con anni di produzione precedenti richiedono la rimozione della barra di acciaio dal piano in plastica presente sulla parte posteriore

DESCRIZIONE	COD. ART.
Portapacchi anteriore con barra	1512-0245

DESCRIZIONE	COD. ART.
Portapacchi posteriore con barra	1512-0174

1512-0191



PORTAPACCHI PER COFANO

- Portapacchi in acciaio con struttura tubolare
- Facile da installare e rimuovere, non serve alcun utensile
- Installazione semplice; non è necessario praticare alcun foro
- Struttura completamente in acciaio
- Compatibile con un gran numero di accessori per riporre armi da fuoco e altri attrezzi; il design del portapacchi per cofano consente di fissare saldamente l'attrezzatura su più punti di montaggio
- Aumenta lo spazio di circa il 30% e mantiene libero il cassone ribaltabile in modo da poterlo caricare/scaricare senza dover riorganizzare l'attrezzatura

APPLICAZIONI	COD. ART.
POLARIS	
Ranger 09-14 (tutti i full-size o mid-size con roll-bar a sezione tonda)	1512-0191

APPLICAZIONI	COD. ART.
POLARIS (CONT)	
Ranger 15-17 (tutti i mid-size, full-size e Pro Fit)	1512-0192



PORTAPACCHI POSTERIORI IN ACCIAIO

PER POLARIS

- Realizzato in acciaio con sottostruttura tubolare e strato superiore in lamiera
- La finitura nera testurizzata e verniciata a polvere impedisce che l'attrezzatura scivoli
- 102 cm LUNG x 51 cm LARG x 25 mm PROF (40" x 20" x 1")
- Istruzioni e materiale per il montaggio inclusi

NOTA BENE: Non compatibili con estensioni o accessori per portapacchi a meno che non vengano effettuate modifiche.

APPLICAZIONI	COD. ART.
Xplorer 300 96-99	1512-0229
Xpress 300 96-99	1512-0229
Magnum 325 00-02	1512-0229
Xpedition 325-425 00-02	1512-0229
Magnum 330 03-04	1512-0229

APPLICAZIONI	COD. ART.
Sportsman 335 99-00	1512-0229
Worker 335/500 99-01	1512-0229
Sportsman 400 01-03	1512-0229
Xplorer 400 95-02	1512-0229
Xpress 400 96-97	1512-0229

APPLICAZIONI	COD. ART.
Magnum 500 99-02	1512-0229
Diesel 99-01	1512-0229
Sportsman 500 96-03	1512-0229
Xplorer 500 97	1512-0229
Sportsman 700 02	1512-0229

I codici articolo in GRASSETTO GRIGIO sono novità 2024

MOOSE UTILITY DIVISION



GUIDE CASSONE

PER RANGER 400/500/570/800/EV MIDSIZE 10-19

- Con le guide Moose è possibile ampliare la funzionale del cassone sui modelli Ranger
- Il sistema include una guida anteriore, due guide laterali, cinque attacchi Twist Lock a sgancio rapido e due staffe angolari
- Le guide sono alte 35,5 cm (14") e si estendono per l'intera larghezza e lunghezza del cassone su Polaris Ranger
- Installazione senza utensili
- Tubi saldati completamente in acciaio
- Finitura verniciata a polvere per la massima durata
- Le guide laterali sono dotate di staffe aggiuntive integrate che consentono l'uso di accessori opzionali tra cui la staffa per ruota di scorta, il serbatoio carburante ausiliario e la staffa per motosega

APPLICAZIONI	COD. ART.
Guide cassone	0521-1124



1512-0242



1512-0243

ATTACCHI TWIST N LOCK PER CINGHIE DI FISSAGGIO

- Gli attacchi Twist N Lock includono dadi a occhiello nella parte superiore per il fissaggio delle cinghie
- Basta inserire gli attacchi nei fori del cassone sui modelli Ranger/General o RZR/Sportsman, serrarli e si è pronti a partire
- Ideali per fissare carichi e attrezzature

APPLICAZIONI	COD. ART.
CAN-AM	
Attacchi Defender (confezione da 2)	1512-0242
Attacchi per cinghie di fissaggio Defender (confezione da 2)	1512-0243



1512-0211



1512-0212

APPLICAZIONI	COD. ART.
POLARIS	
RZR/Sportsman (tutti) (confezione da 4)	1512-0211
Ranger/General (tutti) (confezione da 2)	1512-0212



1512-0161



1512-0208

ATTACCHI TWIST N LOCK

PER PORTAPACCHI E GUIDE PIANALE CARGO

DESCRIZIONE	COD. ART.
PER PORTAPACCHI RZR COD. ART. 1512-0156, 1512-0157, 1512-0158, 1512-0159, 1512-0160	
Ricambio Attacchi Twist N Lock	1512-0161

DESCRIZIONE	COD. ART.
PER PORTAPACCHI E ACCESSORI RANGER E GENERAL	
Attacchi Twist Lock di ricambio	1512-0208

MOOSE RACING

STAFFE CON ANELLI PER CINGHIE DI FISSAGGIO

PER CAN-AM MAVERICK X3

- Basta montarle sugli attacchi per il trasporto già presenti sul telaio del veicolo per ottenere un punto di fissaggio semplice ma sicuro per le cinghie
- Acciaio di 1,35" di spessore
- Con raccordo a gomito
- Saldatura TIG a mano



- Sottoposte a prove di carico
- Finitura a polvere nera semilucida
- Resistono ad oltre 5700 libbre di forza di trazione
- Set di quattro

DESCRIZIONE	COD. ART.
Staffe con anelli per cinghie di fissaggio	3920-0497

I codici articolo in GRASSETTO GRIGIO sono novità 2024



3518-0137



3518-0136

SISTEMI DI MONTAGGIO

CUSTODIA FUCILE GUN DEFENDER™ PER ATV/UTV

SISTEMA DI MONTAGGIO SU ATTACCO RIMORCHIO ATV/UTV ONE™

- Il design universale è compatibile con praticamente qualsiasi ATV o UTV dotato di base di attacco da 31,8 mm o 50,8 mm (1,25" o 2")
- Regolazione facile e veloce, installazione rapida, smontaggio senza sforzo
- Il design altamente regolabile consente infinite configurazioni di montaggio
- Il braccio di stabilizzazione aggiunge rigidità al robusto attacco
- Sono inclusi tutti i componenti necessari per montare due custodie Gun Defender™

DESCRIZIONE	COD. ART.
Sistema di montaggio su attacco rimorchio ATV/UTV One™	3518-0137

SISTEMA DI MONTAGGIO SU PORTAPACCHI ATV ONE™

- Il design universale è compatibile con praticamente tutti i marchi e i modelli di ATV
- Si installa facilmente su portapacchi tubolari e in materiale composito
- Ampiamente regolabile e personalizzabile
- Consente di scegliere l'angolo e ruota a incrementi di 90 gradi

DESCRIZIONE	COD. ART.
Staffa universale ATV One™	3518-0136



SUPPORTI FUCILI ELITE SERIES PER UTV

- Consentono il fissaggio di fucili, balestre e altri oggetti
- Regolazione facile e veloce. Ampia capacità di adattamento
- Non necessitano di gommini o di fermi antivibrazione
- Si installano su tutte le roll-bar tubolari da 50,8 mm (2")

DESCRIZIONE	COD. ART.
Supporto fucile	3518-0175



SUPPORTI FUCILE PER ROLL-BAR UTV

- Consentono di trasportare in modo pratico e sicuro due fucili
- Si montano comodamente sul retro della cabina dell'UTV
- Si fissano al telaio dell'UTV e si regolano per adattarsi a tutti i modelli più diffusi
- Possono essere installati e rimossi in pochi secondi
- Larghezza regolabile da 127 cm a 163 cm (da 50" a 64")
- Realizzati in alluminio aeronautico con finitura verniciata a polvere nera

DESCRIZIONE	COD. ART.
Supporti fucile per roll-bar UTV	3518-0018

I codici articolo in **GRASSETTO GRIGIO** sono novità 2024



SUPPORTI FUCILE CON FISSAGGIO SUL TETTO

- Clip ultramorbide che consentono un accesso rapido e un trasporto sicuro dei fucili
- Si installano nel giro di pochi minuti senza effettuare fori o utilizzare viti

NOTA BENE: Non destinati al trasporto di fucili carichi.

APPLICAZIONI	MISURE	COD. ART.
CAN-AM		
Commander (tutti)	Per misure dalla parte anteriore a quella posteriore comprese tra 66 cm e 89 cm (28"-35")	**3518-0167**
JOHN DEERE		
Gator 825 XUV/624 I 04-14	Per misure dalla parte anteriore a quella posteriore comprese tra 38 cm e 63,5 cm (15"-23")	**3518-0170**
KAWASAKI		
Mule 4010 Trans 4x4 11-15	Per misure dalla parte anteriore a quella posteriore comprese tra 38 cm e 63,5 cm (15"-23")	**3518-0170**
KUBOTA		
RTV 900 06-12	Per misure dalla parte anteriore a quella posteriore comprese tra 66 cm e 89 cm (28"-35")	**3518-0167**
RTV 1140 Crew 13-14	Per misure dalla parte anteriore a quella posteriore comprese tra 66 cm e 89 cm (28"-35")	**3518-0167**
POLARIS		
Ranger 800 Crew Cab (tutti)	Per misure dalla parte anteriore a quella posteriore comprese tra 66 cm e 89 cm (28"-35")	**3518-0167**
RZR900/1000 14-15	Per misure dalla parte anteriore a quella posteriore comprese tra 66 cm e 89 cm (28"-35")	**3518-0167**
YAMAHA		
Viking 14-15	Per misure dalla parte anteriore a quella posteriore comprese tra 38 cm e 63,5 cm (15"-23")	**3518-0170**
Wolverine 15-16	Per misure dalla parte anteriore a quella posteriore comprese tra 38 cm e 63,5 cm (15"-23")	**3518-0170**

DIMENSIONI DI APERTURA

DESCRIZIONE	COD. ART.
Da 66 cm a 89 cm (28"-35")	**3518-0167**

DESCRIZIONE	COD. ART.
Da 38 cm a 63,5 cm (15"-23")	**3518-0170**



3518-0172



SUPPORTO FUCILE AD ACCESSO RAPIDO

- Tiene saldamente due fucili e li protegge grazie agli attacchi morbidi
- Le esclusive linguette a strappo consentono il perfetto adattamento del supporto alla forma del fucile, esercitando una presa ben salda. In tal modo il fucile non disturba la visuale durante la guida e non vi è il rischio che colpi o strattoni cambino le impostazioni del mirino
- Realizzato in alluminio aeronautico e rifinito con rivestimento verniciato a polvere ultraresistente
- Viene fornito completo di tutto il materiale necessario per un'installazione semplice e veloce
- La piastra di adattamento è disponibile anche per Polaris Ranger o altri veicoli che presentano una leggera prominenza sul pavimento

NOTA BENE: Non destinati al trasporto di fucili carichi.

DESCRIZIONE	COD. ART.
Supporto fucile ad accesso rapido	**3518-0172**

DESCRIZIONE	COD. ART.
Piastra adattatrice per Polaris Ranger 900 XP 13-17	**3518-0173**



SUPPORTI FUCILI ELITE SERIES PER ATV

- Consentono il fissaggio di fucili, balestre e altri oggetti
- Regolazione facile e veloce – ampia capacità di adattamento
- Non necessitano di gommini o di fermi antivibrazione
- Si installano facilmente su portapacchi tubolari e in materiale composito

DESCRIZIONE	COD. ART.
Supporto fucile	**3518-0174**

I codici articolo in GRASSETTO GRIGIO sono novità 2024


3518-0054


3518-0055

PORTAPACCHI CON SUPPORTI PER FUCILE FLEXGRIP™ PRO

- Se per andare a caccia hai intenzione di usare un fucile a canna liscia, una carabina, un arco o un fucile ad avancarica, il portapacchi FlexGrip™ Pro è quello che fa per te!
- È dotato di forchette di supporto più grandi del 15% per una maggiore capacità di trasporto, rotazione di 360° e regolazione in larghezza di ben 40,5 cm (16") per una perfetta adattabilità in qualsiasi situazione
- Tutte le regolazioni del portapacchi possono essere effettuate sul campo, senza utensili
- Tecnologia "Variable Fit" che consente di adattare i supporti per il trasporto di balestre o fucili con e senza custodia

DESCRIZIONE	COD. ART.
Singolo	3518-0054
Doppio	3518-0055

3518-0059



- Speciale spazio per flettenti che mantiene stabile la balestra ed è compatibile con i moderni flettenti paralleli
- Le sospensioni isolano gli urti e le vibrazioni per proteggere la tua attrezzatura mentre percorri i sentieri
- Resistenti basi a basso profilo che consentono l'adattamento a portapacchi tubolari o in materiale composito

DESCRIZIONE	COD. ART.
Gommini	3518-0059

3518-0062



3518-0063



PORTAPACCHI CON SUPPORTI PER FUCILE E BALESTRA FLEXGRIP

PER POLARIS

- Compatibile con il sistema di aggancio Polaris Lock & Ride
- Sono inclusi entrambi gli inserti per ATV e UTV Polaris
- Perfetto per riporre l'arco nello spazio per flettenti, il fucile o le relative custodie morbide nell'apposito alloggiamento o qualsiasi altra cosa si desideri trasportare

DESCRIZIONE	COD. ART.
Singolo	3518-0062

DESCRIZIONE	COD. ART.
Doppio	3518-0063





PORTAPACCHI CON SUPPORTI PER FUCILE BIG HORN

- Ottimo per il trasporto di fucili o archi, questo portapacchi per ATV rivestito in gomma si fissa al manubrio o alla carrozzeria dell'ATV (a sezione tubolare o quadrata)
- Il design sfalsato consente di sfruttare al meglio lo spazio del portapacchi
- Sostegni in gomma morbida che assicurano una presa sicura sul fucile
- I portapacchi possono essere allineati in posizione obliqua per riporre gli oggetti di piccole dimensioni
- Include due fermi in gomma per una maggiore sicurezza sui terreni accidentati

DESCRIZIONE	COD. ART.
Portapacchi con supporti per fucile Big Horn	3518-0030

I codici articolo in GRASSETTO GRIGIO sono novità 2024

SISTEMI DI SCARICO
PALE DA NEVE E ATTREZZI AGRICOLI
VERRICELLI E SUPPORTI
AUDIO
ACCESSORI GENERICI E SISTEMI ANTIFURTO
PORTAPACCHI E ACCESSORI
BAULETTI E VALIGIE
PLASTICHE E CARROZZERIA
RINFORZI E PROTEZIONI
COMPONENTI MANUBRIO
CERCHI E ACCESSORI
FRENI
CINGHIE, CATENE, PIGNONI E CORONE
TRASMISSIONE
SOSPENSIONI
MOTORE E IMPIANTO DI RAFFREDDAMENTO
IMPIANTO ARIA E CARBURANTE
COMPONENTI ELETTRICI
ILLUMINAZIONE
VITERIA E ARTICOLI PROMOZIONALI
INDICE

SUPPORTO PER FUCILE AXIS

- Dotato di morbide alette e di gomma extra nella parte inferiore per garantire una presa salda sull'attrezzatura
- Utilizza alette gomma lunghe e corte alternate per ammortizzare gli oggetti trasportati senza incastrarli in modo che siano più facili da rimuovere
- I blocchi in alluminio si fissano al portapacchi dell'ATV
- Gommini ammortizzanti per l'uso su terreni sconnessi



DESCRIZIONE	COD. ART.
Supporto per fucile doppio Axis	3518-0046



3518-0029



PORTAPACCHI CON SUPPORTI PER FUCILE EXPEDITION

- Dotati di morbide alette e di gomma extra nella parte inferiore per garantire una presa salda sull'attrezzatura
- Utilizzano alette gomma lunghe e corte alternate per ammortizzare gli oggetti trasportati senza incastrarli in modo che siano più facili da rimuovere
- I blocchi in alluminio si fissano al manubrio o al portapacchi dell'ATV
- Per ottenere un regolazione ottimale, basta girare le forchette di supporto e bloccare i dadi ad alette
- Gommini ammortizzanti per l'uso su terreni sconnessi

DESCRIZIONE	COD. ART.
Singolo	3518-0029

DESCRIZIONE	COD. ART.
Doppio	3518-0130

3518-0056



3518-0057



PORTAPACCHI CON SUPPORTI PER FUCILE V-GRIP™

- V-Grip™ è dotato di tecnologia "Variable Fit" che consente di adattare i supporti per il trasporto di balestre o fucili con e senza custodia
- Tutte le regolazioni del portapacchi possono essere effettuate sul campo, senza utensili
- Speciale spazio per flettenti che mantiene stabile la balestra ed è compatibile con i moderni flettenti paralleli
- Le sospensioni isolano gli urti e le vibrazioni per proteggere la tua attrezzatura mentre percorri i sentieri
- Resistente base a basso profilo che consente l'adattamento a portapacchi tubolari o in materiale composito

3518-0058





3518-0059

DESCRIZIONE	COD. ART.
Singolo	3518-0056

DESCRIZIONE	COD. ART.
Doppio	3518-0057

DESCRIZIONE	COD. ART.
Manubrio	3518-0058

DESCRIZIONE	COD. ART.
Gommini	3518-0059

GOMMINI

- Gommini di ricambio utilizzabili con portapacchi dotati di supporti per fucile Moose
- Vendita in confezioni da 2

DESCRIZIONE	COD. ART.
Per portapacchi con supporti per fucile COD. ART. 3518-0025, 3518-0026, 3518-0027, 3518-0028 et 3518-0029	3518-0178
Per tutti gli altri portapacchi Moose Utility dotati di gommini	3518-0031



3518-0178



3518-0031

I codici articolo in GRASSETTO GRIGIO sono novità 2024



1512-0221



SUPPORTI PER MOTOSEGA UTV

- Resistenti e semplici da installare
- Perfetti per UTV e ATV sportivi quali RZR, Yamaha YXZ, Can-Am e praticamente qualsiasi veicolo offroad con roll-bar avente tubi a sezione tonda
- Offrono il meglio in termini di supporto e sicurezza per il fissaggio della motosega su tubi roll-bar orizzontali o verticali a sezione tonda oppure sulla protezione paraurti

DESCRIZIONE	COD. ART.
Compatibili con elementi tubolari a sezione tonda compresa tra 38,1 mm a 44,5 mm (tra 1,5" e 1,75")	1512-0221
Compatibili con roll-bar Polaris Pro Fit e Can-Am	1512-0252



STAFFE PER MOTOSEGA

- La motosega può essere montata in modo sicuro in qualsiasi punto all'interno del cassone
- Lavorata in polietilene ad alta densità e accoppiata a un solido alloggiamento in acciaio verniciato a polvere
- Include due attacchi Twist N Lock

DESCRIZIONE	COD. ART.
CAN-AM	
Modelli Defender	1512-0254
POLARIS	
Ranger Full e Mid-Size 08-21 e General (tutti)	1512-0203



SUPPORTO PER MOTOSEGA

PER POLARIS SPORTSMAN 450/570/550/850/1000 14-21 (MODELLI STANDARD CON PIANALE IN PLASTICA POSTERIORE)

- Trasporta la motosega sulla tua Sportsman
- In solido polietilene ad alta densità lavorato a macchina, presenta un fondo aperto per sistemare barre lunghe
- Fai scivolare la sega nel fodero e stringi i tasselli della barra per ridurre al minimo il movimento durante la guida
- Include due attacchi Twist Lock per il fissaggio del supporto al pianale posteriore in plastica della tua Sportsman

DESCRIZIONE	COD. ART.
Supporto per motosega	1512-0255



SUPPORTO PER MOTOSEGA

- Il resistente supporto per motosega più versatile e con le più ampie possibilità di regolazione disponibile sul mercato
- Non occupa lo spazio del portapacchi
- Struttura in acciaio ultraresistente verniciato a polvere
- Montaggio multi-angolo; non compatibile con portapacchi compositi Polaris
- Dispone di protezione per portapacchi di altissima qualità per il massimo della sicurezza
- Compatibile con qualsiasi modello di motosega, avente lama fino a 61 cm (24")

DESCRIZIONE	COD. ART.
Supporto per motosega	1512-0133

I codici articolo in GRASSETTO GRIGIO sono novità 2024

SISTEMI DI SCARICO
PALE DA NEVE E ATTREZZI AGRICOLI
VERRICELLI E SUPPORTI
AUDIO
ACCESSORI GENERICI E SISTEMI ANTIFURTO
PORTAPACCHI E ACCESSORI
BAULETTI E VALIGIE
PLASTICHE E CARROZZERIA
RINFORZI E PROTEZIONI
COMPONENTI MANUBRIO
CERCHI E ACCESSORI
FRENI
CINGHIE, CATENE, PIGNONI E CORONE
TRASMISSIONE
SOSPENSIONI
MOTORE E IMPIANTO DI RAFFREDDAMENTO
IMPIANTO ARIA E CARBURANTE
COMPONENTI ELETTRICI
ILLUMINAZIONE
VITERIA E ARTICOLI PROMOZIONALI
INDICE

SUPPORTO TRIVELLA PER GHIACCIO



- Completamente regolabile e facile da usare
- Questo supporto consente di fissare la trivella per ghiaccio sul portapacchi dell'ATV evitando che rotoli via e proteggendo, al tempo stesso, i bordi dell'elica e la finitura del portapacchi
- Materiale per il montaggio incluso; non compatibile con portapacchi compositi Polaris
- Progettato per il trasporto pratico e sicuro della trivella per ghiaccio a scoppio con elica avente diametro fino a 25,5 cm (10")

DESCRIZIONE	COD. ART.
Supporto trivella per ghiaccio	1512-0139





SUPPORTO UNIVERSALE PER ESTINTORE

- Supporto universale per roll-bar tubolari fino a 50,8 mm (2")
- Perno a sgancio rapido
- Design resistente
- Gli attacchi regolabili si adattano a praticamente qualsiasi estintore

DESCRIZIONE	COD. ART.
Supporto universale per estintore	4050-0049

SUPPORTO PER ESTINTORE

- Imbottitura spessa con cinghie doppie che si fissano alla roll-bar dei veicoli utility
- La parte superiore con fermacordoncino tiene in posizione l'estintore, consentendone l'installazione in qualsiasi direzione
- Può anche essere fissata al portapacchi tubolare dell'ATV
- Utilizzabile con la maggior parte degli estintori domestici o per esercizi commerciali

DESCRIZIONE	COD. ART.
Supporto per estintore	4050-0025

SUPPORTI PER ESTINTORI A SGANCIO RAPIDO



- Realizzati in alluminio aeronautico 6061 e acciaio inossidabile
- Fabbricati con precisione per un'adattabilità perfetta
- Tutti i punti di contatto sono dotati di o-ring per evitarne l'usura e ridurne la rumorosità
- Ideali per l'uso offroad
- È sufficiente tirare la maniglia rossa di sgancio rapido e l'estintore sarà pronto all'uso
- Installabile su qualsiasi tubo della roll-bar con diametro esterno di 38,1 mm (1,5"), 44,5 mm (1,75"), 47 mm (1,85") e 50,8 mm (2,0")
- L'estintore non è incluso

NOTA BENE: Richiede una fascetta vita per roll-bar su misura del diametro esterno, COD. ART. 0502-0540, 0502-0541, 0502-0542 e 0502-0543 (venduta a parte; vedere la sezione ACCESSORI GENERICI E SISTEMI ANTIFURTO).

DESCRIZIONE	QUANTITÀ DI ATTACCHI RICHIESTI	COD. ART.
76 mm (3")	2	4050-0045

I codici articolo in GRASSETTO GRIGIO sono novità 2024





KIMPEX

SUPPORTO RUOTA DI SCORTA UNIVERSALE

- Robusta struttura in acciaio con supporto a tre punti
- Regolabile da 25,5 cm (10") a 124 cm (49") per l'installazione sulla maggior parte degli UTV
- Finitura a polvere nera opaca
- L'impugnatura a T misura 17 mm da un lato, 19 mm dall'altro e include bussole integrate per lo smontaggio della ruota
- Attacchi per roll-bar venduti separatamente

DESCRIZIONE	COD. ART.
Supporto ruota di scorta universale	1512-0230





MOOSE RACING

SUPPORTO RUOTA DI SCORTA

PER POLARIS RZR XP 1000

- Compatibile con roll-bar di serie
- Due punti di articolazione sulla parte posteriore per una maggiore stabilità
- Massima regolazione per il miglior adattamento possibile
- Maggiore distanza dal cassone
- Per ruote di scorta fino a 30"
- Installazione semplice

DESCRIZIONE	COD. ART.
Supporto ruota di scorta	1512-0239





MOOSE UTILITY DIVISION

STAFFE DI MONTAGGIO RUOTA DI SCORTA

- Include attacchi per un'installazione semplice e senza utensili della staffa, che consente il fissaggio e il trasporto sicuro della ruota di scorta
- Compatibile con cerchi e pneumatici di tutte le dimensioni
- La semplicità di installazione e rimozione permette di decidere in tutta rapidità se portare con sé la ruota di scorta o lasciarla a casa
- La staffa consente di riporre in modo sicuro la ruota di scorta in qualsiasi punto all'interno del cassone

APPLICAZIONI	COD. ART.
CAN-AM	
Modelli Defender	1512-0253

APPLICAZIONI	COD. ART.
POLARIS	
Ranger Midsize e Fullsize, General 06-17	1512-0202





MOOSE UTILITY DIVISION

SUPPORTO RUOTA DI SCORTA PER ATTACCO RIMORCHIO

- Esclusivo design offroad che prevede un inserto inferiore curvo con altezza completamente regolabile per fornire il massimo della comodità quando si trasporta una ruota di scorta su UTV, furgone o in auto
- Si installa su tutte le basi di attacco rimorchio da 50,8 mm (2"), incluse quelle di ATV e UTV
- Il braccio verticale per il montaggio della ruota di scorta può essere regolato su diverse altezze oppure è possibile rimuovere semplicemente il perno ed estrarre la ruota di scorta per accedere al retro del veicolo

DESCRIZIONE	COD. ART.
Supporto ruota di scorta per attacco rimorchio	1512-0222

I codici articolo in **GRASSETTO GRIGIO** sono novità 2024

SISTEMI DI SCARICO
PALE DA NEVE E ATTREZZI AGRICOLI
VERRICELLI E SUPPORTI
AUDIO
ACCESSORI GENERICI E SISTEMI ANTIFURTO
PORTAPACCHI E ACCESSORI
BAULETTI E VALIGIE
PLASTICHE E CARROZZERIA
RINFORZI E PROTEZIONI
COMPONENTI MANUBRIO
CERCHI E ACCESSORI
FRENI
CINGHIE, CATENE, PIGNONI E CORONE
TRASMISSIONE
SOSPENSIONI
MOTORE E IMPIANTO DI RAFFREDDAMENTO
IMPIANTO ARIA E CARBURANTE
COMPONENTI ELETTRICI
ILLUMINAZIONE
VITERIA E ARTICOLI PROMOZIONALI
INDICE



GANCI PER UTENSILI

- Una coppia di ganci per utensili, ciascuno con la capacità di fissare saldamente gli utensili al tuo UTV
- I supporti a sgancio rapido in gomma consentono di fissare pale, rastrelli, tosaerba e tantissimi altri utensili al cassone del veicolo in modo veloce e sicuro
- Possono essere montati in qualsiasi posizione all'interno o all'esterno del cassone in posizione dritta o capovolta
- La coppia di supporti per utensili viene fornita completa di attacchi Twist N Lock per un'installazione senza utensili

DESCRIZIONE	COD. ART.
CAN-AM	
Defender	**1512-0244**

DESCRIZIONE	COD. ART.
POLARIS	
Ranger 06-16, General (tutti)	**1512-0209**



SUPPORTO PER UTENSILI

PER ROLL-BAR PROFILATA POLARIS E CAN-AM

- Una pala e un portautensili di alta qualità progettati per essere compatibile con il tubo della roll-bar profilato su Polaris Ranger e General, Can-Am Defender e Maverick Trail 18-21
- L'impugnatura in gomma regge saldamente gli utensili di diametro da 25,4 mm a 44,5 mm (da 1" a 1,75")
- Vendita in coppia

DESCRIZIONE	COD. ART.
Supporto per utensili	**1512-0251**


3550-0311


3550-0313


3550-0315

CHIUSURE AD AGGANCIO PER PORTAPACCHI

PER POLARIS

- Kit di chiusure ad aggancio bloccabili tipo OEM
- In gomma con attacco nascosto e aggancio in acciaio

CHIUSURE AD AGGANCIO PER PORTAPACCHI ANTERIORE

APPLICAZIONI	COD. ART.
Hawkeye 400 12-14	**3550-0311**
Sportsman 400 12-14	**3550-0311**
Sportsman 450 16-20	**3550-0312**
Sportsman 500 HO 11-13	**3550-0311**
Sportsman 500 Touring 11	**3550-0311**
Sportsman 550 11-13	**3550-0311**

APPLICAZIONI	COD. ART.
Sportsman 550 Touring 10-14	**3550-0311**
Sportsman 570 14-20	**3550-0312**
Ranger 800/6x6 10-16	**3550-0311**
Sportsman 800 12-14	**3550-0311**
Sportsman 850 09-14	**3550-0311**
Sportsman 850 Touring 10-21	**3550-0311**

APPLICAZIONI	COD. ART.
Sportsman 1000 15	**3550-0311**
Sportsman 1000 Touring 15-21	**3550-0311**
Sportsman 1000 17-20	**3550-0312**
Sportsman ETX 15	**3550-0312**

CHIUSURE AD AGGANCIO PER PORTAPACCHI

APPLICAZIONI	COD. ART. SINISTRA	COD. ART. DESTRA
ATP 330 04-05	**3550-0313**	**3550-0314**
ATP 500 04-05	**3550-0313**	**3550-0314**
Hawkeye 06-07	**3550-0313**	**3550-0314**
Magnum 330 04-06	**3550-0313**	**3550-0314**

APPLICAZIONI	COD. ART. SINISTRA	COD. ART. DESTRA
Sportsman 400 05	**3550-0313**	**3550-0314**
Sportsman 450 06-07	**3550-0313**	**3550-0314**
Sportsman 500/X2 06-07	**3550-0313**	**3550-0314**
Sportsman 600 05	**3550-0313**	**3550-0314**

APPLICAZIONI	COD. ART. SINISTRA	COD. ART. DESTRA
Sportsman 700 05-07	**3550-0313**	**3550-0314**
Sportsman 800/X2 05-07	**3550-0313**	**3550-0314**

CHIUSURE AD AGGANCIO PER BAULE POSTERIORE

APPLICAZIONI	COD. ART.
ACE 325 14-16	**3550-0315**
ACE 570 15-16	**3550-0315**
Hawkeye 11-15	**3550-0315**
Ranger 1000 18-21	**3550-0315**
RZR 900 15-20 (tutti)	**3550-0315**
RZR 1000 15-21 (tutti)	**3550-0315**
RZR Turbo 16-21 (tutti)	**3550-0315**

APPLICAZIONI	COD. ART.
Sportsman 400 05	**3550-0315**
Sportsman 450 06-07	**3550-0315**
Sportsman 450 HO 16-20	**3550-0315**
Sportsman 500 05-13	**3550-0315**
Sportsman 550 09-14	**3550-0315**
Sportsman 570 14-20	**3550-0315**
Sportsman 600 05	**3550-0315**

APPLICAZIONI	COD. ART.
Sportsman 700 05-07	**3550-0315**
Sportsman 800 05-14	**3550-0315**
Sportsman 850 09-16	**3550-0315**
Sportsman 850 High Lifter 17-21	**3550-0315**
Sportsman 1000 15-16	**3550-0315**
Sportsman 1000 High Lifter 19-21	**3550-0315**

I codici articolo in GRASSETTO GRIGIO sono novità 2024

BAULETTI E VALIGIE

Schienali 128

Bauli e bauletti rigidi e morbidi/cesti 128-137

Borse morbide 138-142

Borse portiera per Side-by-Side 143-144

Borse parafango 144

Borse roll-bar per Side-by-Side/UTV 145

Reti elastiche 145





SCHIENALINO

- Dotato di un telaio in alluminio aeronautico, cuscino con imbottitura avente spessore di 51 mm (2") e rivestimento in nylon ad alta densità impermeabile da 400 denari
- Si fissa al portapacchi posteriore mediante viti a U
- Pratica funzione di regolazione per impostare schienale nella posizione e all'angolazione desiderate
- Ripiegabile per il trasporto

DESCRIZIONE	COD. ART.
Schienalino	3550-0086

3505-0031



BAULETTO DIPLOMAT

- Realizzato in polietilene resistente agli urti e ai raggi UV
- Montaggio con le viti a U incluse
- Le caratteristiche includono chiusure ad aggancio, catarifrangenti, maniglie in spugna e cuscinetti per braccia e schiena
- Dimensioni area di seduta: 76 mm SPESS x 38,5 cm LUNG x 58,5-60 cm LARG (3" x 15 1/4" x 23"-23 3/4"); dimensioni complessive: 63,5 cm LUNG x 105 cm LARG x 45 cm ALT (25 3/8" x 41 5/8" x 17 3/4")
- Disponibile in nero con cuscinetti neri

NOTA BENE: Non disponibile per i modelli Polaris con prolunghe per portapacchi.

AVVERTENZA DI SICUREZZA: non utilizzabile come sella durante la guida.

DESCRIZIONE	COD. ART.
Bauletto Diplomat	3505-0031

DESCRIZIONE	COD. ART.
Kit chiusure di ricambio	3550-0223





BAULETTO POSTERIORE DIPLOMAT II

- Realizzato in polietilene facile da pulire e resistente agli urti
- Stabilizzato ai raggi UV
- Braccioli e schienale in pelle nera, cuscino seduta con spessore di 76 mm (3")
- Altre caratteristiche del baule: chiusure ad aggancio, catarifrangenti e manopole in spugna
- L'area di seduta integrata fornisce più spazio per rilassarsi durante le pause
- Montaggio con viti a U
- Adattabile alla maggior parte degli ATV
- Dimensioni complessive: 104 cm LUNG x 63,5 cm LARG x 42 cm ALT (41" x 25" x 16,5")

AVVERTENZA DI SICUREZZA: Non utilizzabile come sella durante la guida.

DESCRIZIONE	COD. ART.
Bauletto posteriore Diplomat II	3505-0204

I codici articolo in GRASSETTO GRIGIO sono novità 2024



MUDT30

BAULETTO EXPLORER

- Realizzato in polietilene facile da pulire e resistente agli urti
- Stabilizzato ai raggi UV
- Grande apertura da 30,5 cm (12") per riporre motoseghe, caschi, ecc.
- Cuscino schienale stampato in uretano
- Viti a U per il montaggio permanente e sei cinghie di fissaggio a sgancio rapido per il montaggio temporaneo
- Dimensioni: 94 cm x 58,5 cm x 45,5 cm (37" x 23" x 18")
- Disponibile in nero con cuscinetti neri

DESCRIZIONE	COD. ART.
Bauletto Explorer	MUDT30

DESCRIZIONE	COD. ART.
Kit chiusure di ricambio	3550-0223



BAULETTO EXECUTIVE

- Realizzato in polietilene facile da pulire e resistente agli urti
- Scomparto centrale rimovibile per guadagnare più spazio e comfort durante le pause
- Stabilizzato per i raggi UV; compatibile con tutti gli ATV
- Misura 90 cm LUNG x 39,5 cm LARG x 38 cm ALT (35 1/2" x 15 1/2" x 15")
- Dimensioni area di seduta interna: 39,5 cm LUNG x 53,5 cm LARG x 76 mm ALT (15 1/2" x 21" x 3")
- Montaggio con viti a U
- Disponibile in nero con cuscinetti neri

AVVERTENZA DI SICUREZZA: **Non utilizzabile come sella durante la guida.**

DESCRIZIONE	COD. ART.
Bauletto Executive	MUDT10





BAULETTO POSTERIORE DYNASTY

- Realizzato in polietilene facile da pulire e resistente agli urti
- Stabilizzato ai raggi UV
- Braccioli e schienale in pelle nera, cuscino seduta con spessore di 76 mm (3")
- Altre caratteristiche del baule: chiusure ad aggancio, catarifrangenti e manopole in spugna
- L'area di seduta integrata fornisce più spazio per rilassarsi durante le pause
- Montaggio con viti a U
- Adattabile alla maggior parte degli ATV
- Dimensioni complessive: 99 cm LUNG x 61 cm LARG x 43 cm ALT (39,5" x 24" x 17")

AVVERTENZA DI SICUREZZA: **Non utilizzabile come sella durante la guida.**

DESCRIZIONE	COD. ART.
Bauletto Dynasty	3505-0203

I codici articolo in GRASSETTO GRIGIO sono novità 2024



3505-0120



BAULETTO TRAILBLAZER

- Realizzato in polietilene facile da pulire e resistente agli urti
- Luce freno posteriore
- Coperchio con serratura a chiave
- Catarifrangenti di sicurezza a entrambi i lati
- Ampia capacità di carico
- Dimensioni: 102 cm LUNG x 66 cm LARG x 44,5 cm ALT (40" x 26" x 17,5")
- Adattabile alla maggior parte degli ATV; montaggio con viti a U

AVVERTENZA DI SICUREZZA: Non utilizzabile come sella durante la guida.

DESCRIZIONE	COD. ART.
Bauletto Trailblazer	**3505-0120**

DESCRIZIONE	COD. ART.
Kit chiusure di ricambio	**3550-0223**



3505-0131



BAULETTO POSTERIORE OUTDOORSMEN

- Realizzato in polietilene facile da pulire e resistente agli urti
- Ampia apertura per una facile sistemazione degli oggetti da caricare
- Stabilizzato ai raggi UV
- Compatibile con la maggior parte degli ATV; viti a U per il montaggio
- Dimensioni: 95 cm LUNG x 56 cm LARG x 38,5 cm PROF (37 1/4" x 22" x 15 1/4")
- Coperchio con serratura a chiave
- Catarifrangenti di sicurezza a entrambi i lati
- Luce freno posteriore integrata

DESCRIZIONE	COD. ART.
Bauletto posteriore Outdoorsmen	**3505-0131**

DESCRIZIONE	COD. ART.
Kit chiusure di ricambio	**3550-0223**



3505-0132



BAULETTO ANTERIORE FORESTER

- Realizzato in polietilene facile da pulire e resistente agli urti
- Stabilizzato ai raggi UV
- Montaggio fisso con viti a U
- Compatibile con la maggior parte degli ATV
- Include chiusure ad aggancio bloccabili
- Dimensioni: 81 cm LUNG x 45,5 cm LARG x 28 cm PROF (32" x 18" x 11")

DESCRIZIONE	COD. ART.
Bauletto anteriore Forester	**3505-0132**

DESCRIZIONE	COD. ART.
Kit chiusure di ricambio	**3550-0223**

I codici articolo in GRASSETTO GRIGIO sono novità 2024



3505-0047



3505-0048

BAULI ATV IN ALLUMINO ANTERIORI E POSTERIORI

- L'ammortizzatore a gas facilita l'accesso al baule e riduce la rumorosità durante la guida su sentiero
- Il coperchio è dotato di guarnizioni di tenuta che riducono i rumori e forniscono maggiore protezione dalle intemperie
- La robusta struttura in alluminio con motivo romboidale è antiruggine e più resistente di plastica e tessuto
- L'elegante finitura verniciata a polvere nera è resistente alle spaccature, allo sbiadimento e riduce al minimo i riflessi del sole
- Le chiusure ad aggancio in acciaio inossidabile nero con cerniera con doppio perno garantiscono una maggiore sicurezza
- I fori di scarico e di ventilazione garantiscono la circolazione dell'aria e una facile pulizia
- Kit di montaggio incluso per un'installazione facile e sicura
- Dimensioni baule anteriore: 81 cm LUNG x 32,5 cm LARG x 16 cm ALT (32" x 12,75" x 6,25"); dimensioni baule posteriore: 81 cm LUNG x 35,5 cm LARG x 36 cm ALT (32" x 14" x 14,25")
- Sono inclusi un tappeto antiscivolo/protettivo e chiusure ad aggancio bloccabili con due chiavi

DESCRIZIONE	COD. ART.
Anteriore	3505-0047

DESCRIZIONE	COD. ART.
Posteriore	3505-0048



3505-0023

3505-0024



BAULE ANTERIORE/POSTERIORE

- Polietilene rinforzato e stabilizzato ai raggi UV
- La guarnizione in gomma fornisce protezione contro acqua e polvere
- Agganci bloccabili
- Cardini stampati durevoli
- Il baule anteriore misura 86 cm x 45,5 cm x 20,5 cm – capacità di 64 litri (34" x 18" x 8" – 2,26 piedi cubi)
- Il baule posteriore misura 117 cm x 58,5 cm x 30,5 cm (46" x 23" x 12"); compatibile con la maggiore parte delle balestre e dei fucili pur lasciando spazio alla sella
- Materiale per il montaggio incluso

DESCRIZIONE	COD. ART.
Baule anteriore	3505-0023

DESCRIZIONE	COD. ART.
Baule posteriore	3505-0024

BAULE ANTERIORE PROSPECTOR

- Realizzato in polietilene facile da pulire e resistente agli urti
- Stabilizzato ai raggi UV
- Agganci di bloccaggio
- Catarifrangenti laterali
- Cinghie di fissaggio a sgancio rapido
- Montaggio fisso con viti a U
- Maniglie in spugna
- Scomparto superiore versatile
- Dimensioni: 84 cm LUNG x 43 cm LARG x 20,5 cm ALT (33" x 17" x 8")

DESCRIZIONE	COD. ART.
Baule anteriore Prospector	3505-0006



3505-0006

DESCRIZIONE	COD. ART.
Kit chiusure di ricambio	3550-0223

I codici articolo in **GRASSETTO GRIGIO** sono novità 2024



3505-0088



3505-0089

CESTO ANTERIORE/CESTO ANTERIORE CON COPERCHIO

- Cesto termostampato ad alta resistenza, disponibile a un prezzo inferiore rispetto La quello realizzato per stampaggio rotazionale
- Solo cesto o cesto completo di coperchio
- Dimensioni: 88 cm x 42,5 cm x 11,5 cm (34,5" x 16,75" x 4,5")

DESCRIZIONE	COD. ART.
Cesto anteriore	3505-0088

DESCRIZIONE	COD. ART.
Cesto anteriore con coperchio	3505-0089



CESTO POSTERIORE

- Cesto termostampato ad alta resistenza, disponibile a un prezzo inferiore rispetto La quello realizzato per stampaggio rotazionale
- Dimensioni: 112 cm x 58,5 cm x 15 cm (44" x 23" x 6")

DESCRIZIONE	COD. ART.
Cesto posteriore	3505-0096



CESTO POSTERIORE
PER HONDA PIONEER 500

- Cesto robusto e resistente
- Acciaio con spessore di calibro 14 ed elementi tubolari da 25,4 mm (1") sulla parte superiore
- Gli angoli superiori sono dentellati, per alloggiare cinghie di fissaggio o ganci elastici
- Misurano 113 cm x 70 cm x 20,5 cm (44 1/2" x 27 1/2" x 8")
- Finitura con vernice a polvere testurizzata
- Materiale di montaggio completamente in acciaio

DESCRIZIONE	COD. ART.
Cesto posteriore	1512-0227

I codici articolo in GRASSETTO GRIGIO sono novità 2024





COPERTURA CASSONE RZR

- Polietilene rinforzato e stabilizzato ai raggi UV
- Installabile su tutti i veicoli a due e quattro posti Polaris RZR 800 08-14 (eccetto i modelli RZR S 09-10)

DESCRIZIONE	COD. ART.
Copertura cassone	0521-0993



3505-0234





3505-0223



3505-0224



BAULETTO NOMAD 2-UP

PER POLARIS SPORTSMAN 570 17-22 E SPORTSMAN 850/1000 15-22

- Compatibile con alcuni ATV a due posti aventi cuscino passeggero originale
- Ampia varietà di configurazioni, adattabile a qualsiasi situazione
- Capacità di 115 litri con spazio sufficiente per due caschi MX, molti utensili e persino per una tanica di benzina
- Vano portaoggetti sul lato sinistro del bauletto
- Consente di accedere direttamente all'interno del bauletto da seduti
- Angolo di presa e supporti gomiti ottimizzati per un maggiore comfort
- La guarnizione integrata del coperchio del bauletto si combina con un meccanismo di bloccaggio sicuro ed efficiente che assicura una tenuta ermetica e stagna
- Dimensioni: 109 cm x 76 cm x 43 cm (43" x 30" x 17")
- Installazione semplice e veloce
- Disponibile nel modello standard o con maniglie riscaldate

DESCRIZIONE	COD. ART.
Bauletto Nomad 2-up	3505-0234

DESCRIZIONE	COD. ART.
Bauletto Nomad 2-up con maniglie riscaldate	3505-0237

ACCESSORI

DESCRIZIONE	COD. ART.
Protezione antivento	3505-0223

DESCRIZIONE	COD. ART.
Kit luci LED freno di stazionamento/freno	3505-0224

I codici articolo in GRASSETTO GRIGIO sono novità 2024

KIMPEX



3505-0233



3505-0236



3505-0235

BAULETTO NOMAD PER ATV

- Progettato per l'installazione su tutti gli ATV a un posto
- Ampia varietà di configurazioni; adattabile a qualsiasi situazione
- Capacità di 115 litri con spazio sufficiente per due caschi MX, molti utensili e persino per una tanica di benzina
- Vano portaoggetti sul lato sinistro del bauletto
- Consente di accedere direttamente all'interno del bauletto da seduti
- Angolo di presa e supporti gomiti ottimizzati per un maggiore comfort
- La guarnizione integrata del coperchio del bauletto si combina con un meccanismo di bloccaggio efficiente e sicuro che assicura una tenuta ermetica e stagna

DESCRIZIONE	COD. ART.
Bauletto Nomad	3505-0233
Bauletto Nomad con maniglie riscaldate	3505-0236

- Dimensioni: 109 cm x 76 cm x 43 cm (43" x 30" x 17")
- Installazione semplice e veloce
- Sono disponibili modelli standard o con impugnature riscaldate
- Il bauletto Nomad Plus include una protezione antivento ed è dotato di cuscinetti per gomiti così da offrire un comfort maggiore al passeggero

AVVERTENZA DI SICUREZZA: non utilizzabile come sella durante la guida.

DESCRIZIONE	COD. ART.
Bauletto Nomad Plus	3505-0235



3540-0017





3540-0021

BAULE POSTERIORE SPORTIVO EXPEDITION PER ATV/UTV

- Grande apertura che misura 29 cm x 36 cm ($11^{1}/_{2}$" x $14^{1}/_{8}$")
- Guarnizione in neoprene all'interno del coperchio
- Mantiene il coperchio a una temperatura compresa tra 45° e 90°
- Ottimizzato per bombole Wedco e Septer da 5 litri
- Punti di attacco multipli stampati per fissare la tanica di benzina e i bagagli
- Compatibile con la maggior parte dei modelli ATV/UTV (potrebbero essere necessarie alcune modifiche)

DESCRIZIONE	COD. ART.
Baule sportivo Expedition	3540-0017

- Prodotto robusto e utilizzabile con lucchetto (non incluso)
- Dimensioni: 32,5 cm x 92 cm x 46,5 cm ($12^{7}/_{8}$" x $36^{1}/_{8}$" x $18^{3}/_{8}$")
- Volume di 78 litri
- Maniglie ad attacco rapido per i modelli UTV Polaris disponibili separatamente

DESCRIZIONE	COD. ART.
Maniglie ad attacco rapido per i modelli UTV Polaris	3540-0021[1]

[1] Vendita in coppia, due coppie per veicolo.

I codici articolo in GRASSETTO GRIGIO sono novità 2024

KIMPEX

3540-0019



3540-0021



BAULE DA 175 L PER ATV/UTV

- Compatibile con taniche benzina Kolpin (5,7 litri (1,5 gal. USA)) o RotopaX (7,6 litri (2 gal. USA)) (non incluse)
- Schema di viti predefinito per una migliore installazione del serbatoio carburante
- A tenuta stagna per proteggere il contenuto dalle intemperie e tenere lontana l'umidità
- Scomparto aggiuntivo sul coperchio; tutti gli oggetti possono essere facilmente fissati con corde elastiche al tubo di alluminio
- Ampio spazio per un'agevole apertura
- Compatibile con la maggior parte dei modelli ATV/UTV (potrebbero essere necessarie alcune modifiche)
- Chiusure ad aggancio utilizzabili con lucchetto (non incluso)
- Maniglie ad attacco rapido opzionali per i modelli UTV Polaris disponibili
- Dimensioni: 72 cm x 103 cm x 39,5 cm ($28^1/_4$" x $40^1/_2$" x $15^1/_2$")

DESCRIZIONE	COD. ART.
Baule da 175 litri	**3540-0019**

DESCRIZIONE	COD. ART.
Maniglie ad attacco rapido opzionali per i modelli UTV Polaris	**3540-0021**[1]

[1] Vendita in coppia, si consigliano due coppie per veicolo.

3540-0018



3540-0021



BAULE DA 85 LITRI PER ATV/UTV

- Compatibile con taniche benzina Kolpin (5,7 litri (1,5 gal. USA)) o RotopaX (7,6 litri (2 gal. USA)) (non incluse)
- Schema di viti predefinito per una migliore installazione del serbatoio carburante
- A tenuta stagna per proteggere il contenuto dalle intemperie e tenere lontana l'umidità
- Scomparto aggiuntivo sul coperchio: tutti gli oggetti possono essere facilmente fissati con corde elastiche al tubo di alluminio
- Prodotto utilizzabile con lucchetto (non incluso)
- Montaggio veloce sulla maggior parte dei modelli ATV/UTV (potrebbero essere necessarie alcune modifiche)
- Maniglie ad attacco rapido opzionali per i modelli UTV Polaris disponibili separatamente
- Dimensioni: 60,5 cm x 61,5 cm x 46,5 cm ($23^3/_4$" x $24^1/_4$" x $18^1/_4$")

DESCRIZIONE	COD. ART.
Baule da 85 litri	**3540-0018**

DESCRIZIONE	COD. ART.
Maniglie ad attacco rapido opzionali per i modelli UTV Polaris	**3540-0021**[1]

[1] Vendita in coppia, si consigliano due coppie per veicolo.

I codici articolo in **GRASSETTO GRIGIO** sono novità 2024

SISTEMI DI SCARICO
PALE DA NEVE E ATTREZZI AGRICOLI
VERRICELLI E SUPPORTI
AUDIO
ACCESSORI GENERICI E SISTEMI ANTIFURTO
PORTAPACCHI E ACCESSORI
BAULETTI E VALIGIE
PLASTICHE E CARROZZERIA
RINFORZI E PROTEZIONI
COMPONENTI MANUBRIO
CERCHI E ACCESSORI
FRENI
CINGHIE, CATENE, PIGNONI E CORONE
TRASMISSIONE
SOSPENSIONI
MOTORE E IMPIANTO DI RAFFREDDAMENTO
IMPIANTO ARIA E CARBURANTE
COMPONENTI ELETTRICI
ILLUMINAZIONE
VITERIA E ARTICOLI PROMOZIONALI
INDICE



BORSA PER PORTAPACCHI POSTERIORE OZARK

- Borsa rigida che si monta facilmente sul portapacchi dell'ATV
- Patta superiore con cerniera che consente l'accesso a un ampio scomparto
- Cuscino per area di seduta in spugna ad alta densità integrato nella borsa
- Divisori interni mobili portachiavi e tasche in rete con cerniera che offrono tantissime soluzioni per riporre gli oggetti trasportati
- Il sistema di cinghie esterne permette di fissare facilmente carichi aggiuntivi (balestra, fucile, pala ecc.) alla borsa
- Quattro tasche esterne, gancio portachiavi e corda elastica per fissare gli indumenti e consentire un rapido accesso all'attrezzatura
- Tasche interne a rete, di cui una con cerniera di sicurezza, facilitano l'organizzazione del carico
- Tasche esterne in rete che consentono un facile accesso agli oggetti più importanti quali bottiglie, utensili ecc.
- Impiego dei materiali migliori per una borsa in tessuto robusta, resistente all'acqua, alle intemperie e facile da pulire con un panno umido
- 91 cm LUNG x 48,5 cm LARG x 20,5 cm ALT (36" x 19" x 8")

NOTA BENE: non utilizzabile come sella durante la guida.

DESCRIZIONE	COD. ART.
Borsa per portapacchi posteriore Ozark	**3505-0212**



BORSA PER PORTAPACCHI POSTERIORE RIDGETOP

- Borsa rigida che si monta facilmente sul portapacchi dell'ATV
- Patta superiore con cerniera che consente l'accesso a un ampio scomparto
- Cuscino per area di seduta in spugna ad alta densità integrato nella borsa
- Divisori interni mobili, gancio porta chiavi e due tasche in rete con cerniera forniscono tantissimi modi per riporre e proteggere gli oggetti trasportati
- La corda elastica esterna per il trasporto degli indumenti protegge i capi di abbigliamento, consentendo un rapido accesso all'attrezzatura
- Un supporto esterno per cartucce fucile (può contenere più di 15 cartucce) e un pratico portautensili per avere sempre a portata di mano ciò di cui si ha bisogno
- Tasche esterne in rete che permettono un facile accesso agli oggetti più importanti quali bottiglie, utensili ecc.
- Impiego dei materiali migliori per una borsa in tessuto robusta, resistente all'acqua, alle intemperie e facile da pulire con un panno umido
- 94 cm LUNG x 48,5 cm LARG x 30,5 cm ALT (37" x 19" x 12")

NOTA BENE: non utilizzabile come sella durante la guida.

DESCRIZIONE	COD. ART.
Borsa per portapacchi posteriore Ridgetop	**3505-0214**

I codici articolo in GRASSETTO GRIGIO sono novità 2024

3505-0172



3505-0173



BORSE MULTITASCA ARCH SERIES CON AREA DI SEDUTA IMBOTTITA

- Struttura in resistente tessuto di poliestere rinforzato con telaio ad arco in acciaio rinforzato
- Il telaio ad arco in acciaio mantiene la forma della borsa, a prescindere da quanti capi di abbigliamento contiene
- La guarnizione resistente alle intemperie da 25 mm (1") mantiene asciutto il contenuto e lo protegge dalla polvere
- Design senza cerniera; il coperchio completamente rimovibile consente l'accesso alla borsa dal lato anteriore, posteriore, sinistro o destro; il coperchio può essere rimosso per accedere liberamente a qualsiasi parte della borsa
- La borsa include cinghie elastiche nella parte superiore, due portabevande espandibili, tasche organizer interne, tasche anteriori e area di seduta imbottita rimovibile

DESCRIZIONE	COD. ART.
Nero	3505-0172
Mossy Oak® Break-Up™	3505-0173

3505-0174



3505-0175



BORSA ATV/UTV ARCH SERIES™ EXPEDITION

- La borsa è dotata di un telaio tubolare in acciaio per offrire una resistenza e una durata superiori
- Il coperchio della borsa si comprime contro il telaio curvo in acciaio per garantire una tenuta ermetica e senza spazi vuoti, evitare l'umidità e fornire protezione contro le intemperie
- Dotata di due portabevande e tasche ad accesso rapido per tenere a portata di mano i capi di abbigliamento più importanti
- In tela cerata, un tessuto di qualità superiore, impermeabile, resistente alle muffe e allo sbiadimento
- Capacità: 70,5 litri (4.300 pollici cubi)

DESCRIZIONE	COD. ART.
Nero	3505-0174
Mossy Oak® Break-Up™	3505-0175



BORSA MULTITASCA ATV

- Struttura in resistente poliestere, rinforzata con telaio ad arco in acciaio
- La guarnizione resistente alle intemperie mantiene il contenuto asciutto e protetto dalla polvere
- Il coperchio senza cerniera, completamente rimovibile, si apre in cinque modi diversi
- Tasche sul davanti
- Tasche organizer interne
- Area di seduta imbottita rimovibile
- Portabevande espandibile
- Cinghie elastiche superiori
- Dimensioni: 40,5 cm ALT x 91 cm LARG x 48,5 cm PROF (16" x 36" x 19")

AVVERTENZA DI SICUREZZA: non utilizzabile come sella durante la guida.

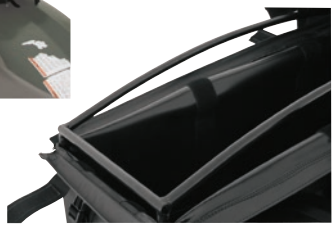

DESCRIZIONE	COD. ART.
Mossy Oak® Break-Up™	3505-0149

I codici articolo in GRASSETTO GRIGIO sono novità 2024

NELSON-RIGG
COVERS · LUGGAGE · RAINWEAR





BORSA MULTITASCA IMPERMEABILE PER UTV HURRICANE

- 100% impermeabile con cuciture termosaldate elettronicamente
- Attacco universale sulla maggior parte dei modelli UTV
- Pannello frontale con 3 tasche interne in rete
- Due scomparti separati si trasformano in uno togliendo il divisore
- Pannelli interni fanno in modo che la borsa non si afflosci anche quando è vuota
- In PVC cerato rivestito con PTFE anti UV
- Dimensioni: 63,5 cm LUNG x 22 cm LARG x 45,5 cm ALT (25" x 8,7" x 18")
- Capacità di 64 litri

DESCRIZIONE	COD. ART.
Borsa multitasca impermeabile per UTV Hurricane	3540-0075

3530-0028



3530-0029



BORSE TUBO HURRICANE

- In PVC cerato impermeabile al 100%
- Tutte le cuciture sono termosaldate elettronicamente
- Chiusura impermeabile ripiegabile con fibbie a sgancio rapido
- Il materiale esterno con rivestimento anti-UV si pulisce facilmente e previene che la borsa scivoli o provochi segni sulla vernice della moto
- Montaggio sicuro con sistema RIGG STRAP® brevettato, che può essere usato anche come sistema di cinghie a parte
- I pannelli interni rimovibili evitano che la borsa si afflosci
- Da montare trasversalmente o longitudinalmente alla sella o al codone
- La valvola di sfiato facilita la compressione
- I manici possono fungere anche da cinghie di compressione
- Inserti riflettenti per una migliore visibilità
- Dimensioni modelli da 25 litri: 43 cm LUNG x 23 cm LARG x 25,5 cm ALT (17" x 9" x 10")
- Dimensioni modelli da 40 litri: 51 cm LUNG x 28 cm LARG x 28 cm ALT (20" x 11" x 11")

DESCRIZIONE	COD. ART.
25 litri	3530-0028

DESCRIZIONE	COD. ART.
40 L	3530-0029



BORSA RULLO HURRICANE

- In PVC cerato impermeabile al 100%
- Tutte le cuciture sono termosaldate elettronicamente
- Chiusura impermeabile ripiegabile con fibbie a sgancio rapido
- Il materiale esterno con rivestimento anti-UV si pulisce facilmente e previene che la borsa scivoli o provochi segni sulla vernice della moto
- Montaggio sicuro con sistema RIGG STRAPS® brevettato, che può essere usato anche come sistema di cinghie a parte
- La valvola di sfiato facilita la compressione
- Dimensioni: 38 cm LUNG x 20,5 cm LARG x 15 cm ALT (15" x 8" x 6"); capacità: 10 litri

DESCRIZIONE	COD. ART.
Borsa rullo Hurricane	3530-0027

I codici articolo in GRASSETTO GRIGIO sono novità 2024





BORSA MULTITASCA POSTERIORE PER RZR/UTV

PER POLARIS RZR 900, RZR 4 900, RZR XP 1000 E RZR XP4 1000 14-19

- Si installa sulla roll-bar XP di serie
- Quattro scomparti interni con cerniera
- Due scomparti principali con divisore estraibile per creare un unico grande scomparto
- Due scomparti terminali con accesso dal lato del veicolo
- In nylon balistico Tri-Max® di altissima qualità con trattamento anti-UV, resistente all'acqua e con inserti Fibertech
- Bordini catarifrangenti per la visibilità notturna
- Cerniere rovesciate per prevenire la penetrazione di polvere e sporco
- La cerniera oversize con rivestimento in gomma facilita l'utilizzo della borsa quando si indossano guanti
- Dimensioni: 105 cm LUNG x 20,5 cm LARG x 51 cm ALT (41,5" x 8" x 20")
- Capacità di 58 litri

DESCRIZIONE	COD. ART.
Borsa multitasca posteriore RG-004 per RZR/UTV	3540-0010





BORSA/SACCA IDRICA PER UTV

- Realizzata nel tessuto leader del settore Ultramax®
- Protezione massima dai raggi UV antisbiadimento
- Attacco universale sulla maggior parte dei modelli UTV
- Lo scomparto principale include (2) sacche idriche da 2 litri
- Le sacche idriche hanno una valvola per sacca idrica lavorata con interruttore per il controllo del livello
- Rivestimento rimovibile impermeabile per la pulizia e la sostituzione
- Cerniera frontale e tasche in rete per maggiore spazio
- Cerniere impermeabili per prevenire la penetrazione di polvere e sporco
- Dimensioni complessive: 20,5 cm LUNG x 25,5 cm LARG x 40,5 cm ALT (8" x 10" x 16")
- La tasca idrica misura 20,5 cm LUNG x 12,5 cm LARG x 40,5 cm ALT (8" x 5" x 16"), capacità di 10,5 litri
- La tasca anteriore misura 20,5 cm LUNG x 12,5 cm LARG x 28 cm ALT (8" x 5" x 11"), capacità di 7,2 litri

DESCRIZIONE	COD. ART.
Sacca idrica per UTV	3540-0074

I codici articolo in GRASSETTO GRIGIO sono novità 2024

SISTEMI DI SCARICO
PALE DA NEVE E ATTREZZI AGRICOLI
VERRICELLI E SUPPORTI
AUDIO
ACCESSORI GENERICI E SISTEMI ANTIFURTO
PORTAPACCHI E ACCESSORI
BAULETTI E VALIGIE
PLASTICHE E CARROZZERIA
RINFORZI E PROTEZIONI
COMPONENTI MANUBRIO
CERCHI E ACCESSORI
FRENI
CINGHIE, CATENE, PIGNONI E CORONE
TRASMISSIONE
SOSPENSIONI
MOTORE E IMPIANTO DI RAFFREDDAMENTO
IMPIANTO ARIA E CARBURANTE
COMPONENTI ELETTRICI
ILLUMINAZIONE
VITERIA E ARTICOLI PROMOZIONALI
INDICE

SISTEMI DI SCARICO
PALE DA NEVE E ATTREZZI AGRICOLI
VERRICELLI E SUPPORTI
AUDIO
ACCESSORI GENERICI E SISTEMI ANTIFURTO
PORTAPACCHI E ACCESSORI
BAULETTI E VALIGIE
PLASTICHE E CARROZZERIA
RINFORZI E PROTEZIONI
COMPONENTI MANUBRIO
CERCHI E ACCESSORI
FRENI
CINGHIE, CATENE, PIGNONI E CORONE
TRASMISSIONE
SOSPENSIONI
MOTORE E IMPIANTO DI RAFFREDDAMENTO
IMPIANTO ARIA E CARBURANTE
COMPONENTI ELETTRICI
ILLUMINAZIONE
VITERIA E ARTICOLI PROMOZIONALI
INDICE

NELSON-RIGG COVERS · LUGGAGE · RAINWEAR

BORSA UTENSILI PER CODONE



- Nel tessuto leader del settore Ultramax®
- Protezione massima antisbiadimento dai raggi UV
- Anelli elastici e tasche a rete sotto il coperchio per il massimo in termini in spazio
- Cinghie di autofissaggio interne per reggere l'astuccio attrezzi arrotolabile e altri oggetti
- Pannello superiore Molle per attaccare altri accessori
- Si fissa utilizzando fibbie e cinghie
- Struttura rigida e rivestimento in colore arancione fluorescente
- Cerniere impermeabili per prevenire la penetrazione di polvere e sporco
- Dimensioni: 51 cm LUNG x 20,5 cm LARG x 10 cm ALT (20" x 8" x 4"); capacità di 10 litri

DESCRIZIONE	COD. ART.
Borsa utensili per codone	3510-0115

NELSON-RIGG COVERS · LUGGAGE · RAINWEAR

ASTUCCIO ATTREZZI ARROTOLABILE PER CODONE



- Nel tessuto leader del settore Ultramax®
- Protezione massima antisbiadimento dai raggi UV
- Due file di tasche sul rivestimento di colore arancione fluorescente
- Tasca con cerniera per riporre piccoli oggetti, bulloni o viti
- Cinghia di autofissaggio resistente e manico
- Dimensioni: 43 cm LUNG (17") x 40,5 cm LARG (16") (la tasca con cerniera misura 30,5 cm LUNG (12") x 12,5 cm LARG (5"))
- Utensili non inclusi

DESCRIZIONE	COD. ART.
Astuccio attrezzi arrotolabile per codone	3510-0116

NELSON-RIGG COVERS · LUGGAGE · RAINWEAR

PORTABOTTIGLIE TRAILS END



- Tessuto UltraMax® leader del settore, per la massima protezione anti-UV
- Chiusura superiore arrotolabile che tiene la borraccia ben salda in posizione
- Cinghie integrate nel sistema M.O.L.L.E. come sulle borse codone Trails End
- Include quattro cinghie con fibbie, installabili sulla maggior parte di portapacchi
- Può contenere bottiglie di capienza fino a 887 ml (30 once liquide americane)
- Dimensioni: 30,5 cm LUNG x 95 mm PROF (12" x 3,75")

DESCRIZIONE	COD. ART.
Portabottiglie Trails End	3501-1462

BiKASE®

BORSA FRIGO MORBIDA COOLKASE

3570-0015



3570-0016



- Borsa frigo morbida che può essere montata sul portapacchi anteriore o posteriore di una bicicletta, ATV, scooter, kayak o su altri mezzi di trasporto
- Questa borsa frigo montabile è ideale per conservare cibo e bevande durante i campeggi, le avventure all'aria aperta o i picnic
- Calotta esterna resistente alla foratura (in garza rinforzata)
- Borsa frigo sottoposta a saldatura a radiofrequenza per renderla ermetica e di lunga durata
- Può contenere fino a dodici bottiglie da 16 once ciascuna e 5 lb di ghiaccio
- Struttura riflettente per una maggiore sicurezza durante la guida notturna
- Rivestimento impermeabile
- Ganci e cinghie multiuso
- Include un utilissimo apribottiglie
- Leggera, facile da sistemare e da pulire
- Dimensioni interne di circa 20,32 cm x 27,9 cm x 22,86 cm (8" x 11" x 9")

DESCRIZIONE	COD. ART.
Blu	3570-0015

DESCRIZIONE	COD. ART.
Nero	3570-0016

I codici articolo in GRASSETTO GRIGIO sono novità 2024





BORSA TUBO IMPERMEABILE DRYFORCE™

- Ripiegabile
- La tracolla a sgancio rapido funge anche da cinghia di fissaggio
- Occhielli regolabili per un montaggio rapido
- Tessuto laminato in nylon da 840 denari rivestito in TPU con bordi saldati
- Tasche sul davanti e sul retro
- Cerniere YKK e manici oversize
- Quattro punti di fissaggio in nylon resistente con chiusura a strappo superiore arrotolabile rinforzata
- Logo catarifrangente del marchio Ciro
- La borsa da 40 L è di 51 cm LARG x 40,5 cm ALT (48,5 cm estesa) x 30,5 cm (20" x 16" (19") x 12")
- La borsa da 60 L è di 63,5 cm LARG x 38 cm ALT (48,5 cm estesa) x 28 cm (25" x 15" (19") x 11")

3515-0227



3515-0228

DESCRIZIONE	COD. ART.
40 L	3515-0227

DESCRIZIONE	COD. ART.
60 L	3515-0228

BORSA A RULLO IMPERMEABILE DRYFORCE™ DA 60 L

- Ripiegabile
- Rete elastica regolabile
- Include due cinghie per il fissaggio alla sella passeggero per moto touring
- Pratiche tasche laterali
- Parte superiore arrotolabile
- Punti di fissaggio mobili
- Tessuto laminato in nylon da 840 denari rivestito in TPU con bordi saldati
- Cerniere e tasche YKK® e tasche
- Quattro punti di fissaggio in nylon resistente
- Ottimo per fare motociclismo, offroad, campeggio e nautica.
- Include il logo catarifrangente di Ciro e un rivestimento interno verde acceso caratteristico del marchio
- Adattamento universale; è consigliato per portapacchi o per sella posteriore con Tour-Pak o sissybar
- Dimensioni: 45,5 cm LARG x 51 cm ALT x 28 cm PROF (18" x 20" x 11")



DESCRIZIONE	COD. ART.
Borsa a rullo da 60 L	3515-0229

BORSA FRIGO DRYFORCE™ IMPERMEABILE UNIVERSALE

- Rivestimento interno isolante e impermeabile
- Fondo semirigido
- Tessuto laminato in nylon da 840 denari rivestito in TPU con bordi saldati
- Spallacci regolabili che possono fungere anche da cinghtie di fissaggio sottosella
- Quattro anelli a D resistenti
- Tasche sul davanti e sul retro
- Occhielli regolabili per un montaggio rapido
- Cerniere YKK® con impugnatura a T per cerniere con tiranti





- Logo catarifrangente del marchio Ciro
- Dimensioni: 45,5 cm LARG x 33 cm ALT x 25,5 cm LUNG (18" x 13" x 10")
- Volume di 39 L; contiene 32 lattine da 12 once liquide americane

DESCRIZIONE	COD. ART.
Borsa frigo impermeabile universale	3511-0028

KIT CINGHIE DI FISSAGGIO

- Cinghie in nylon da 3,8 cm (1 1/2") per impegni gravosi con velcro
- Fibbie resistenti agli urti da 3,8 cm (1 1/2")
- La lunghezza delle cinghie è regolabile e va da 30,5 cm (12") a 91,5 cm (36")
- Gli occhielli alle estremità consentono il fissaggio in diverse posizioni
- Vendita in coppia



DESCRIZIONE	COD. ART.
Kit cinghie di fissaggio	3550-0463

I codici articolo in GRASSETTO GRIGIO sono novità 2024

SISTEMI DI SCARICO
PALE DA NEVE E ATTREZZI AGRICOLI
VERRICELLI E SUPPORTI
AUDIO
ACCESSORI GENERICI E SISTEMI ANTIFURTO
PORTAPACCHI E ACCESSORI
BAULETTI E VALIGIE
PLASTICHE E CARROZZERIA
RINFORZI E PROTEZIONI
COMPONENTI MANUBRIO
CERCHI E ACCESSORI
FRENI
CINGHIE, CATENE, PIGNONI E CORONE
TRASMISSIONE
SOSPENSIONI
MOTORE E IMPIANTO DI RAFFREDDAMENTO
IMPIANTO ARIA E CARBURANTE
COMPONENTI ELETTRICI
ILLUMINAZIONE
VITERIA E ARTICOLI PROMOZIONALI
INDICE

SISTEMI DI SCARICO
PALE DA NEVE E ATTREZZI AGRICOLI
VERRICELLI E SUPPORTI
AUDIO
ACCESSORI GENERICI E SISTEMI ANTIFURTO
PORTAPACCHI E ACCESSORI
BAULETTI E VALIGIE
PLASTICHE E CARROZZERIA
RINFORZI E PROTEZIONI
COMPONENTI MANUBRIO
CERCHI E ACCESSORI
FRENI
CINGHIE, CATENE, PIGNONI E CORONE
TRASMISSIONE
SOSPENSIONI
MOTORE E IMPIANTO DI RAFFREDDAMENTO
IMPIANTO ARIA E CARBURANTE
COMPONENTI ELETTRICI
ILLUMINAZIONE
VITERIA E ARTICOLI PROMOZIONALI
INDICE





KURYAKYN

GRAND PET PALACE

- Stile e caratteristiche aggiornati: il 40% di ventilazione in più e il 20% di spazio interno in più
- Struttura in tessuto a 1200 denari resistente alle intemperie e ai raggi UV con copertura antipioggia rimovibile
- Nuova cinghia per sissybar, anelli a doppia D multipli e cinghie regolabili per un montaggio facile e sicuro
- Nuovo spessore in spugna rimovibile facile da pulire per il massimo comfort di guida
- I comfort per l'animale domestico includono un guinzaglio interno regolabile, due scodelle e una tasca portaoggetti rimovibile
- Nuovi manici montati lateralmente e tracolla rimovibile per un facile trasporto
- Tasca per bottiglia dal design nuovo con punti di fissaggio modulare M.O.L.L.E.
- Il telaio interno e il fondo rigido forniscono supporto
- La finestra superiore si apre in modo da consentire al tuo amico a quattro zampe di uscire con la testa e guardare fuori
- Le quattro finestre a rete garantiscono una visione e una ventilazione ottimali
- Dimensioni: 47 cm LARG x 33 cm PROF x 35,5 cm ALT (18,5" x 13" x 14")
- Capacità interna di 44,3 litri (2700 pollici cubi); peso consigliato di 9,1 kg (20 lb)

NOTA BENE: Per motivi igienico-sanitari non si accettano resi del trasportino Grand Pet Palace.

DESCRIZIONE	COD. ART.
Grand Pet Palace	3515-0185

MOOSE RACING

BORSE ADV1 DRY TRAIL

- In tela cerata impermeabile altamente resistente
- Cuciture termosaldate a lunga durata
- Fibbie a sgancio rapido ITW in materiale rinforzato
- Tasca esterna con cerniera YKK resistente all'acqua, perfetta per guanti o parti di ricambio
- Chiusura a rullo per la massima protezione dall'acqua
- Materiale cerato rivestito facile da pulire
- Cinghie di compressione doppie per una chiusura estremamente sicura; possono essere utilizzate anche per riporre l'attrezzatura aggiuntiva all'esterno
- Montaggio universale
- Disponibili in tre dimensioni diverse

3516-0220





3516-0222

DESCRIZIONE	COD. ART.
Zaino da 25 litri (43 cm LUNG x 19 cm ALT)	3516-0220
Zaino da 40 litri (51 cm LUNG x 30,5 cm ALT)	3516-0221

DESCRIZIONE	COD. ART.
Zaino da 60 litri (57 cm LUNG x 32 cm ALT)	3516-0222
Cinghia di compressione di ricambio	3501-1397

MOOSE RACING

BORSE ADV1 ULTRA LIGHT

- Impermeabile
- In poliestere con rivestimento in poliuretano
- Cuciture sigillate con nastro
- Fibbie a sgancio rapido ITW in materiale rinforzato
- Chiusura a rullo per la massima protezione dall'acqua
- Pratica borsa con cordoncini per il trasporto inclusa



3530-0010





3530-0009



DESCRIZIONE	COD. ART.
Borsa ADV1 Ultra Light da 25 litri	3530-0010

DESCRIZIONE	COD. ART.
Confezione da tre (2, 5,10 litri)	3530-0009

I codici articolo in GRASSETTO GRIGIO sono novità 2024



3540-0073



3540-0072



3540-0023

BORSE PORTIERA

- Vendute in coppia (sinistra e destra)
- Cuscinetto anteriore per ginocchia
- Grande scomparto singolo con chiusura a cerniera
- Si montano utilizzando i fori della portiera anteriore di serie e il materiale di montaggio incluso

APPLICAZIONI	COD. ART.
CAN-AM	
Maverick X3 17-20 (frontale)	**3540-0073**
(posteriore)	**3540-0072**

APPLICAZIONI	COD. ART.
POLARIS	
RZR 900S/XC, RZR 4 900, RZR XP 1000/Turbo, RZR XP4 1000/Turbo 14-19	**3540-0023**





3540-0059



3540-0060



BORSE PORTIERA

PER MODELLI CAN-AM MAVERICK X3 17-23

- Tessuto UltraMax® sottoposto a trattamento UV e resistente all'acqua, dotato di inserti Fibertech con look in fibra di carbonio
- La borsa anteriore si fissa alla portiera di serie utilizzando le cinghie autobloccanti
- La borsa posteriore si fissa utilizzando i fori della portiera posteriore di serie, il materiale di montaggio e le cinghie autobloccanti
- Lo scomparto anteriore a livello del ginocchio misura 12,5 cm LUNG x 13,5 cm ALT x 51 mm PROF (5" x 5,25 x 2") e ha una capacità di 0,85 litri; lo scomparto grande misura 40,5 cm LUNG x 19 cm ALT x 51 mm PROF (16" x 7,5" x 2") e ha una capacità di 4 litri
- Lo scomparto posteriore piccolo misura 29 cm LUNG x 11,5 cm LARG x 38 mm PROF (11,5" x 4,5" x 1,5") e ha una capacità di 1,3 litri; lo scomparto grande misura 45,5 cm LUNG x 16,5 cm LARG x 38 mm (18" x 6,5" x 1,5") e ha una capacità di 3 litri
- Cerniere rovesciate per prevenire la penetrazione di polvere e sporco

DESCRIZIONE	COD. ART.
Borsa portiera anteriore	**3540-0059**
Borsa portiera posteriore	**3540-0060**

SET BORSE PARTE SUPERIORE PORTIERA ANTERIORE RG-001 PER RZR

PER POLARIS RZR 900S/XC, RZR 4 900, RZR XP 1000, RZR XP4 1000/TURBO 14-23

- Si monta utilizzando i fori della portiera anteriore di serie e il materiale di montaggio incluso
- Il cuscinetto per ginocchia anteriore assicura comfort e sicurezza e può inoltre essere rimosso per ottimizzare lo spazio
- Grande scomparto singolo con chiusura a cerniera
- In nylon balistico Tri-Max® di altissima qualità con trattamento anti-UV, resistente all'acqua e con inserti Fibertech
- Cerniere rovesciate per prevenire la penetrazione di polvere e sporco
- La cerniera oversize con rivestimento in gomma facilita l'utilizzo della borsa quando si indossano guanti
- Compatibile con borse portiera anteriori e inferiori opzionali COD. ART. 3540-0006; vendute separatamente, vedere pagina 144



- Dimensioni: 59,5 cm LUNG x 28 cm LARG x 51 mm ALT (23,5" LUNG x 11" LARG x 2" ALT)
- Dimensioni tasca: 29 cm LUNG x 23 cm LARG x 51 mm ALT (11,5" LUNG x 9" LARG x 2" PROF)
- Capacità di 4,5 litri per lato
- Vendute in coppia (sinistra e destra)
- Compatibile con i modelli trail di 127 cm (50") se viene praticato un foro aggiuntivo

DESCRIZIONE	COD. ART.
Set borse parte superiore portiera anteriore RG-001 per RZR	**3540-0015**

I codici articolo in GRASSETTO GRIGIO sono novità 2024

SISTEMI DI SCARICO
PALE DA NEVE E ATTREZZI AGRICOLI
VERRICELLI E SUPPORTI
AUDIO
ACCESSORI GENERICI E SISTEMI ANTIFURTO
PORTAPACCHI E ACCESSORI
BAULETTI E VALIGIE
PLASTICHE E CARROZZERIA
RINFORZI E PROTEZIONI
COMPONENTI MANUBRIO
CERCHI E ACCESSORI
FRENI
CINGHIE, CATENE, PIGNONI E CORONE
TRASMISSIONE
SOSPENSIONI
MOTORE E IMPIANTO DI RAFFREDDAMENTO
IMPIANTO ARIA E CARBURANTE
COMPONENTI ELETTRICI
ILLUMINAZIONE
VITERIA E ARTICOLI PROMOZIONALI
INDICE

NELSON-RIGG COVERS · LUGGAGE · RAINWEAR

SET BORSE PARTE INFERIORE PORTIERA ANTERIORE PER RZR

PER POLARIS RZR 900 S/XC, RZR 4 900, RZR XP 1000 E RZR XP4 1000 14-23

- Si monta utilizzando le viti/i fori di serie su portiere posteriori opzionali
- Scomparto con cerniera
- In nylon balistico Tri-Max® di altissima qualità con trattamento anti-UV, resistente all'acqua e con inserti Fibertech
- Cerniere rovesciate per prevenire la penetrazione di polvere e sporco
- La cerniera oversize con rivestimento in gomma facilita l'utilizzo della borsa quando si indossano guanti
- Compatibile con borse per parte superiore portiera anteriore opzionali
- Dimensioni: 76 cm LUNG x 23 cm LARG x 64 mm PROF (30" x 9" x 2,5")
- Capacità di 7 litri per lato
- Vendita in coppia



DESCRIZIONE	COD. ART.
Set borse parte inferiore portiera RG-001 per RZR	3540-0006

MOOSE UTILITY DIVISION

BORSE PARAFANGO BIGHORN

- Borse che si montano in tutta facilità e che si adattano perfettamente alla forma del portapacchi o del parafango dell'ATV
- Scomparti con cerniera e patta resistente alle intemperie
- Tasca interna a rete e gancio portachiavi
- Tasca esterna elastica a rete che consente un facile accesso agli oggetti trasportati
- Impiego dei materiali migliori per una borsa in tessuto robusta, resistente all'acqua, alle intemperie e facile da pulire con un panno umido
- Le borse sono unite insieme e non possono essere utilizzate separatamente
- Di colore nero
- Borsa superiore: 18 cm LUNG x 15 cm LARG x 64 mm ALT (7" x 6" x 2,5"); borsa inferiore: 30,5 cm LUNG x 18 cm LARG x 64 mm-89 mm ALT (12" x 7" x 2,5-3,5")



DESCRIZIONE	COD. ART.
Borse parafango Bighorn	3509-0024

3509-0021



3509-0022





ATV TEK UTV TEK

BORSE PARAFANGO ARCH SERIES™

- Il design innovativo offre un pratico alloggiamento e un rapido accesso all'attrezzatura
- La borsa superiore è dotata di un ripiano per dispositivi ottici/elettronici
- La borsa inferiore fornisce spazio aggiuntivo
- Capacità complessiva: 10,8 litri (660 pollici cubi)
- Realizzate in tela cerata, un tessuto di qualità superiore, impermeabile, resistente alle muffe e allo sbiadimento

DESCRIZIONE	COD. ART.
Nero	3509-0021

DESCRIZIONE	COD. ART.
Mossy Oak® Break-up™	3509-0022

I codici articolo in GRASSETTO GRIGIO sono novità 2024







POWERMADD

BORSA DELUXE

PER MANUBRIO

- Si installa sul manubrio tramite cinghie con chiusura a strappo
- La forma speciale consente di riporre gli oggetti in maniera ordinata senza il rischio di formare pieghe e grinze
- Include due tasche con cerniera per chiavi, portafoglio, GPS, telefono, ecc.
- Per motoslitte, ATV, mountain bike e moto

DESCRIZIONE	COD. ART.
Borsa Deluxe per manubrio	3550-0051

OJ

BORSA SUPPLEMENTARE

- Esterno in poliestere
- Cinghia regolabile per adattarsi a diverse moto
- Striscia riflettente per una visibilità migliore
- Cerniera impermeabile
- Dimensioni: 24 cm x 9 cm x 5 cm

DESCRIZIONE	COD. ART.
Borsa supplementare	3512-0247

3920-0517

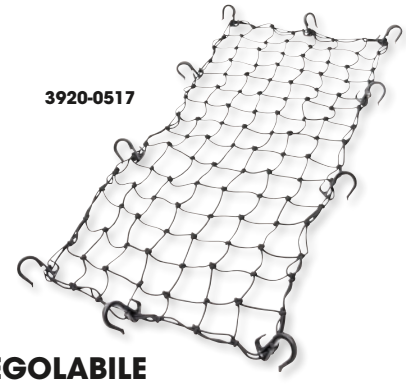

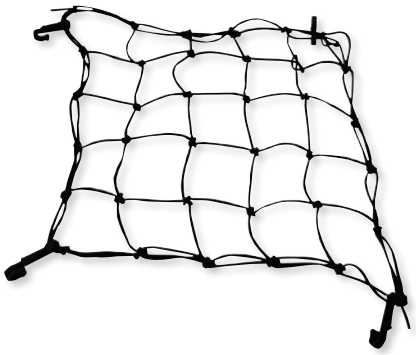

MOOSE UTILITY DIVISION

RETE BAGAGLI REGOLABILE

- Rete regolabile per bagagli
- Rete di qualità superiore con spazi aventi misure di 51 mm x 51 mm (2" x 2") che risultano inferiori rispetto agli spazi standard di 76 mm x 76 mm (3" x 3") così da fissare il bagaglio in modo sicuro ed evitare che cada
- I ganci in plastica ABS sono regolabili, resistenti e ideati per ridurre i graffi
- Ganci secondari per regolare il fissaggio in modo rapido
- Spessore della corda di 4,4 mm

DESCRIZIONE	COD. ART.
40,5 cm x 76 cm (15" x 30")	3920-0517
61 cm x 91 cm (24" x 36")	3920-0518

BIKASE®

RETE ELASTICA

- Dimensioni: 30,5 cm x 30,5 cm (12" x 12")
- Peso di 230 g
- Quattro cinghie resistenti
- Corda di lunga durata resistente agli urti

DESCRIZIONE	COD. ART.
Rete elastica	3570-0017

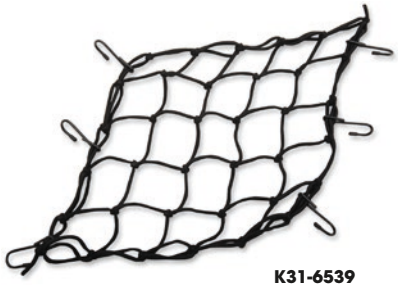

K31-6539

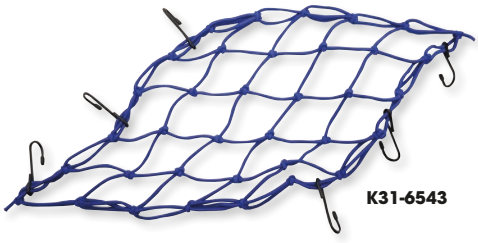

K31-6543

EMGO®

RETI ELASTICHE

- Reti elastiche per fissare praticamente qualsiasi cosa
- Di forma quadrata, si allungano raggiungendo oltre il doppio delle dimensioni di 38 cm (15")
- Sei ganci rivestiti, non abrasivi

COLORE	COD. ART.
Nero	K31-6539
Blu	K31-6543
Rosso	K31-6541

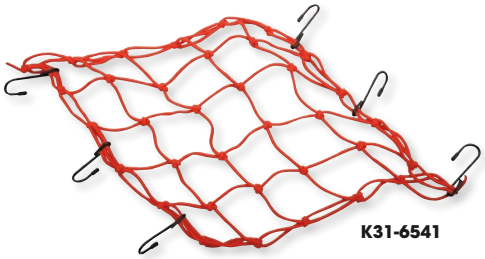

K31-6541

I codici articolo in GRASSETTO GRIGIO sono novità 2024

PLASTICHE E CARROZZERIA

Cabine chiuse/coperture laterali 147-148
Cabine e riscaldamento 148
Tetti e reti 149-151
Portiere/fianchetti laterali/
maniglie portiera 152-153
Ammortizzatori per cassone ribaltabile 154
Cavi sponda posteriore/chiusure pianale 154
Parabrezza - ATV/UTV/Side-by-Side
anteriori e posteriori 155-162
Pannelli M.O.L.L.E./antipolvere
per finestrini posteriori 163-164
Plastiche Can-Am 165
Plastiche Polaris 165-166, 169
Plastiche Yamaha 166, 171-172
Plastiche Honda 167-168
Plastiche Kawasaki 168
Plastiche Suzuki 170
Pedane/estensioni parafango 172
Protezioni vano piedi/carrozzeria 173-174
Clip/rondelle per parafango/carrozzeria 174
Selle 175
Accessori e coprisella ATV 175, 177-179
Cinture e sistemi di attacco per cinture 176
Spugna sella/kit di riparazione sella/
materiale di rivestimento sella 179-180
Gommini sella 180
Riscaldamento sella 180
Serbatoi benzina/sportelli serbatoio 181
Tappi serbatoio benzina 181-182
Tubi di sfiato 183
Portatarga e portanumero 184-185
Adesivi e numeri da gara 185-190





MUDPR-100



0521-0561



0521-0569

CABINE CHIUSE

- Ideali per l'inverno e le giornate piovose
- Parabrezza, portiere e lunotto trasparenti e flessibili, realizzati in materiale acrilico di qualità automobilistica
- Di colore nero e in vinile, peso netto di 1134 g (40 once)
- Le cabine chiuse per Kawasaki Mule e Polaris Ranger sono dotate di portiere con cerniera, per un accesso rapido; le cinghie mantengono le porte arrotolate e aperte
- Le cabine chiuse per Yamaha Rhino sono dotate di porte completamente rimovibili con cerniere integrali; le portiere possono anche essere arrotolate e fissate
- Resistente parabrezza in acrilico

APPLICAZIONI	COD. ART.
ARCTIC CAT	
Prowler 06-11	**0521-0561**
POLARIS	
Ranger Full-Size 02-08	**MUDPR-100**

APPLICAZIONI	COD. ART.
POLARIS (CONT)	
RZR 800 (tutti)	**0521-0569**
YAMAHA	
Rhino 04-11	**4510-0001**



0521-1806

COPERTURE LATERALI

- In poliestere da 600 denari con inserti in acrilico flessibili trasparenti cuciti a livello delle portiere
- Rimovibili grazie alle cerniere integrali a due tiranti
- Chiusure a strappo autoadesive incluse
- Vendita in coppia
- Le portiere possono essere arrotolate e fissate alla roll-bar oppure completamente rimosse per una maggiore ventilazione nelle giornate più calde
- Non si tratta di un kit per portiere con telaio

APPLICAZIONI	COD. ART.
CAN-AM	
Maverick X3 (tutti)	**0521-1806**
Commander (tutti fino a 2020)/Maverick (tutti fino a 2018)	**0521-1809**
Commander 21-23 (tutti) / Maverick 19-23 (tutti)	**0521-2119**

APPLICAZIONI	COD. ART.
HONDA	
Pioneer 700 (tutti)	**0521-1940**
Pioneer 1000 a 2 posti (tutti)	**0521-1941**
Pioneer 1000 a 6 posti (tutti)	**0521-2117**

COPERTURE LATERLI continua alla pagina successiva.

I codici articolo in **GRASSETTO GRIGIO** sono novità 2024

MOOSE RACING

COPERTURE LATERALI (CONT)



0521-1807

APPLICAZIONI	COD. ART.
KAWASAKI	
Mule Pro FX (tutti)	**0521-1937**
Mule Pro FXT (tutti)	**0521-1943**
POLARIS	
Ranger XP900 (tutti)	**0521-1807**
Ranger 570 Full size con roll-bar Pro Fit 15-16	**0521-1807**
Ranger Mid size 15-22	**0521-1935**
RZR 900S/1000 15-19 (eccetto Turbo S e Pro XP)	**0521-1808**

APPLICAZIONI	COD. ART.
POLARIS (CONT)	
RZR Pro XP (tutti)	**0521-1934**
RZR Pro XP 4 (tutti)	**0521-1942**
YAMAHA	
Viking 700 2 posti (tutti)	**0521-1939**
Wolverine X2 (tutti)	**0521-1936**
Wolverine X4 (tutti)	**0521-2124**



4510-1114



4510-1599



4510-1087



4510-0547

MOOSE UTILITY DIVISION

RISCALDAMENTO CABINA UTV

- Kit riscaldamento cabina universale da 12 V per veicoli con tubi radiatore da 25,4 mm (1") e 19,1 mm ($^3/_4$")
- Installazione facile e veloce; di solito l'installazione richiede circa un'ora!

APPLICAZIONI	COD. ART.
CAN-AM	
Commander 09-20	**4510-0939**[1]
Commander 21-23	**4510-1658**
Defender 1000 HD10 16-21	**4510-1114**[1]
Defender Premium	**4510-1699**
Maverick 1000 13-18	**4510-0940**[1]
Maverick Trail 18-23	**4510-1206**[1]
Maverick X3 17-23	**4510-1213**[1]
Maverick X3 17-23	**4510-1599**[2]
CFMOTO	
Z-Force 500 14-23	**4510-1449**[1]
U-Force 600 21-23	**4510-1664**
Z-Force 800 14-23	**4510-1449**[1]
U-Force 1000 19-23	**4510-1448**[2]
Z-Force 950 20-23	**4510-1646**[1]
Z-Force 1000 14-23	**4510-1449**[1]
HONDA	
Pioneer 500 15-21	**4510-1087**[1]
Pioneer 1000	**4510-1700**
Talon 19-21 (per unità di kit parapolvere)	**4510-1631**[3]

APPLICAZIONI	COD. ART.
JOHN DEERE	
XUV 835 865 18-23	**4510-1649**
POLARIS	
Ranger 500 17-21	**4510-1115**[1]
Ranger 500 22-23	**4510-1663**
Ranger 570 Midsize 14-21	**4510-1115**[1]
RZR 800/900 08-14 (con servosterzo)	**4510-0547**[2]
Ranger 900 XP 13-19	**4510-0642**[1]
RZR 900 11-14	**4510-0547**[2]
RZR 900 21	**4510-1656**
RZR 900 21 (per montaggio con sub-woofer nel vano portaoggetti)	**4510-1657**
RZR XP Turbo 19-21 (per montaggio con sub-woofer nel vano portaoggetti)	**4510-1655**
RZR Turbo S 18-21 (per montaggio con sub-woofer nel vano portaoggetti)	**4510-1655**
General 1000 16-21 (per montaggio con tecnologia Rockford Fosgate Stage 4 Audio)	**4510-1654**
Ranger 1000 XP 17	**4510-1113**[1]
Ranger 1000 XP 18-23	**4510-1205**[1]
RZR 1000 XP 14-18	**4510-0841**[2]

APPLICAZIONI	COD. ART.
POLARIS (CONT)	
RZR S 1000 19	**4510-1229**[2]
RZR S 1000 21-23 (per montaggio con sub-woofer nel vano portaoggetti)	**4510-1657**
RZR S 1000 21-23	**4510-1656**
RZR Turbo S 19	**4510-1229**[2]
RZR XP 1000 14-18	**4510-0841**[2]
RZR XP 1000 19-23	**4510-1229**[2]
RZR XP 1000 19-23 (per montaggio con sub-woofer nel vano portaoggetti)	**4510-1655**
RZR XP 1000 Turbo 16-18	**4510-1203**[1]
RZR XP Turbo 15-18	**4510-1203**[1]
RZR XP Turbo 19	**4510-1229**[2]
RZR Pro XP 20-21	**4510-1451**[1]
YAMAHA	
Wolverine X2/X4 18-23	**4510-1207**[1]
Wolverine RMAX 20-23	**4510-1648**[1]
YXZ 1000 19-23	**4510-1452**[1]

[1] Con sbrinatore, nascosto sotto il cofano.
[2] Con sbrinatore, sotto il cruscotto.
[3] Fissaggio al pavimento.

RACCORDO A Y CON TUBO DA 25 MM (1") A 15,9 MM ($^5/_8$") CON KIT VALVOLA DI INTERCETTAZIONE

- Questo raccordo è comunemente usato sui sistemi di riscaldamento per UTV
- Universale per numerosi UTV
- Consente di collegare il tubo radiatore da 25 mm (1") per il passaggio del refrigerante verso il riscaldamento con un tubo da 15,9 mm ($^5/_8$")
- In questo kit è inclusa la valvola di chiusura che consente di interrompere il flusso del liquido refrigerante verso il riscaldamento durante i mesi estivi
- In alluminio

MOOSE UTILITY DIVISION



DESCRIZIONE	COD. ART.
Raccordo a Y con valvola di intercettazione	**4510-1119**

I codici articolo in GRASSETTO GRIGIO sono novità 2024

0521-0911



0521-1371



0521-0864



0521-1046



0521-1797



TETTI

TETTI MONOPEZZO

- Polietilene rinforzato e stabilizzato ai raggi UV
- Estremamente resistenti alle basse temperature
- Il vassoio di carico sagomato aumenta lo spazio disponibile
- Gli scarichi integrati permettono all'acqua di defluire all'esterno
- Vanno rimossi in caso di trasporto del veicolo su rimorchio

TETTI IN DUE PEZZI

- Polietilene rinforzato e stabilizzato ai raggi UV
- Estremamente resistenti alle basse temperature
- Materiale per il montaggio incluso
- Vanno rimossi in caso di trasporto del veicolo su rimorchio

APPLICAZIONI	MISURE	STILE	COD. ART.
CAN-AM			
Commander 800/1000 11-20 (tutti)	129 cm LUNG x 113 cm LARG x 20,5 cm ALT (50,75" x 44,5" x 8")	2 pezzi	**0521-0911**
Maverick 1000 13-19	129 cm LUNG x 113 cm LARG x 20,5 cm ALT (50,75" x 44,5" x 8")	2 pezzi	**0521-0911**
HONDA			
Pioneer 500 15-22	120 cm LUNG x 79 cm LARG x 19 cm ALT (47,25" x 31" x 7,5")	1 pezzo	**0521-1718**
Pioneer 700 14-22	103 cm LUNG x 144 cm LARG x 23 cm ALT (40,5" x 56,5" x 9")	2 pezzi	**0521-1246**
KAWASAKI			
Mule 600, 610, SX 05-22	88 cm LUNG x 122 cm LARG (34,5" x 48")	2 pezzi	**0521-1717**
Mule 3010/ 4010 Trans4x4 05-33	151 cm LUNG x 151 cm LARG x 76 mm ALT (59,5" x 59,5" x 3")	2 pezzi	**0521-0880**

TETTI continua alla pagina successiva.

I codici articolo in **GRASSETTO GRIGIO** sono novità 2024

TETTI (CONT)

APPLICAZIONI	MISURE	STILE	COD. ART.
POLARIS			
RZR 170 09-22	85 cm LUNG x 90 cm LARG (33,25" x 35")	1 pezzo	**0521-1719**
Ranger Mid-Size 400, 500, 800, EV 11-14	80 cm LUNG x 147 cm LARG x 13 cm ALT (31,37" x 57,85" x 5,12")	1 pezzo	**0521-1107**
Ranger Mid-Size 500, 570, EV 15-23	85 cm LUNG x 138 cm LARG (33,5" x 54,5")	2 pezzi	**0521-1371**
RZR 570 08-22	109 cm LUNG x 88 cm LARG x 16,5 cm ALT (43" x 34,5" x 6,5")	1 pezzo	**0521-0864**
Ranger 570 Full-Size 15	89 cm LUNG x 161 cm LARG x 13,5 cm ALT (35" x 63,5" x 5,25")	2 pezzi	**0521-1046**
Ranger 570 Full-Size 16-19	89 cm LUNG x 159 cm LARG x 95,25 mm ALT (35" x 62,5" x 3,75")	2 pezzi	**0521-0994**
RZR 570 08-22	97 cm LUNG x 104 cm LARG (38" x 41")	1 pezzo	**0521-1798**
RZR 800 08-14	109 cm LUNG x 88 cm LARG x 16,5 cm ALT (43" x 34,5" x 6,5")	1 pezzo	**0521-0864**
RZR 800 08-14	97 cm LUNG x 104 cm LARG (38" x 41")	1 pezzo	**0521-1798**
RZR 900 12-14	109 cm LUNG x 88 cm LARG x 16,5 cm ALT (43" x 34,5" x 6,5")	1 pezzo	**0521-0864**
Ranger 900 XP 13-19	89 cm LUNG x 161 cm LARG x 13,5 cm ALT (35" x 63,5" x 5,25")	2 pezzi	**0521-1046**
RZR (S) 900/1000 15-22	168 cm LUNG x 116 cm LARG x 70 mm ALT (66" x 45,5" x 2,75")	1 pezzo	**0521-1106**
RZR XP 900/1000 14-18	168 cm LUNG x 116 cm LARG x 70 mm ALT (66" x 45,5" x 2,75")	1 pezzo	**0521-1106**
RZR (S) 900/1000 15-22	102 cm LUNG x 103 cm LARG (40" x 40,5")	1 pezzo	**0521-1797**
RZR XP 900/1000 14-18	102 cm LUNG x 103 cm LARG (40" x 40,5")	1 pezzo	**0521-1797**
RZR Pro XP (modelli a 2 posti) 20-22	97 cm LUNG x 99 cm LARG (38" x 39")	1 pezzo	**0521-1867**
RZR Trail/Trail S 900cc+ 21-22	66 cm LUNG x 112 cm LARG (26" x 44")	1 pezzo	**0521-1913**
RZR Trail 900/1000 21-23	102 cm LUNG x 102 cm LARG (40" x 40")	1 pezzo	**0521-2070**
Ranger XP 1000 16-22	89 cm LUNG x 161 cm LARG x 13,5 cm ALT (35" x 63,5" x 5,25")	2 pezzi	**0521-1046**
Ranger Crew 05-09	151 cm LUNG x 151 cm LARG x 76 mm ALT (59,5" x 59,5" x 3")	2 pezzi	**0521-0880**
Ranger Crew 10-13 (tutti)	161 cm LUNG x 151 cm LARG x 76 mm ALT (63,5" x 59,5" x 3")	3 pezzi	**0521-0955**
Ranger Full-Size 10-12	89 cm LUNG x 159 cm LARG x 95,25 mm ALT (35" x 62,5" x 3,75")	2 pezzi	**0521-0994**
Ranger Diesel 11-14	89 cm LUNG x 159 cm LARG x 95,25 mm ALT (35" x 62,5" x 3,75")	2 pezzi	**0521-0994**
Ranger 6x6 Full-Size 16-19	89 cm LUNG x 159 cm LARG x 95,25 mm ALT (35" x 62,5" x 3,75")	2 pezzi	**0521-0994**
Ranger Diesel 15-19	89 cm LUNG x 161 cm LARG x 13,5 cm ALT (35" x 63,5" x 5,25")	2 pezzi	**0521-1046**
Ranger Diesel HST 15-19	89 cm LUNG x 161 cm LARG x 13,5 cm ALT (35" x 63,5" x 5,25")	2 pezzi	**0521-1046**
YAMAHA			
Rhino 04-12 (tutti)	76 cm LUNG x 150 cm LARG x 12,5 cm ALT (30" x 59" x 5")	1 pezzo	**0521-0867**



COPERTURE TETTO

- Includono una chiusura a strappo con supporto adesivo per il montaggio su roll-bar (applicazioni Kawasaki Mule) o il fissaggio con cinghie dotate di fibbie (applicazioni Polaris Ranger)
- Protezione ideale in inverno o nelle giornate piovose
- In resistente vinile, peso netto 1134 g (40 once)

APPLICAZIONI	COD. ART.
KAWASAKI	
Mule serie 2500/3000/4000	**MUDKM-116**

APPLICAZIONI	COD. ART.
POLARIS	
Ranger Full Size 02-08	**MUDPR-108**

I codici articolo in GRASSETTO GRIGIO sono novità 2024



0521-1044



0521-1043



MOOSE UTILITY DIVISION

CAPPOTTA MORBIDA CON PANNELLO POSTERIORE

- In nylon rinforzato ad alto numero di denari, rivestito in PVC resistente ai raggi UV
- Design specifico per veicolo così da assicurare massima compatibilità
- Si fissa al parabrezza tramite elementi di fissaggio a strappo con retro adesivo
- Facile da installare senza utensili e senza dover praticare fori
- Incredibilmente aderente, rimane saldamente in posizione
- Nessuna parte mobile che potrebbe potenzialmente sventolare al vento
- Ampio finestrino posteriore
- Sistema di fissaggio Quickfit per un montaggio pulito e sicuro

APPLICAZIONI	COD. ART.
POLARIS	
Ranger 400/500 09-14 (Midsize)	**0521-1044**

APPLICAZIONI	COD. ART.
POLARIS (CONT)	
Ranger 700/800/900 09-14 (Full size)	**0521-1043**

0521-1489



NELSON-RIGG COVERS · LUGGAGE · RAINWEAR

CAPPOTTE MORBIDE CON SUNROOF

PER MODELLI POLARIS RZR

- I pannelli del tettuccio con cerniera si arrotolano e si ripongono saldamente sotto il tetto
- Perfette per le escursioni serali e notturne, quando il sole non picchia forte
- Realizzate in robusto poliestere UltraMax resistente all'acqua
- Trattamento UV per la massima protezione dai dannosi raggi solari
- Si fissa facilmente alla roll-bar mediante una fibbia rinforzata a sgancio rapido e fascette a chiusura automatica
- Cerniere rovesciate per prevenire la penetrazione di polvere e sporco

0521-1490



APPLICAZIONI	COD. ART.
POLARIS	
RZR 900, RZR XP 1000/Turbo 14-19	**0521-1489**

APPLICAZIONI	COD. ART.
POLARIS (CONT)	
RZR 4 900, RZR XP4 1000/Turbo 14-19	**0521-1490**

I codici articolo in **GRASSETTO GRIGIO** sono novità 2024

KIMPEX



TETTO UTV

PER POLARIS RZR 900/1000 14-23 (TUTTI ECCETTO RZR-4)

- Struttura in polietilene con finitura sabbiata
- Tagliato a CNC senza spigoli vivi
- Piegato per un adattamento perfetto
- Installazione facile in pochi minuti; non è necessario praticare fori
- Materiale per il montaggio nero incluso per una maggiore resistenza alla corrosione
- Viene fornito con tutto il necessario per il montaggio e istruzioni dettagliate

DESCRIZIONE	COD. ART.
Tetto UTV	0521-1632



RETE POSTERIORE UTV

PER POLARIS RZR 570/800/ 900/925/1000 11-19 (TUTTI)

- Struttura resistente in poliestere
- Installabile sulla roll-bar per conferire uno stile sportivo agli UTV

APPLICAZIONI	COD. ART.
Rete posteriore	0521-1629



MEZZE PORTIERE INFERIORI UTV

PER POLARIS RZR 900/EPS/TRAIL 15-19

- Struttura in polietilene con finitura sabbiata
- Tagliate a CNC senza spigoli vivi
- Installazione facile in pochi minuti; non è necessario praticare fori
- Materiale per il montaggio nero incluso per una maggiore resistenza alla corrosione
- Vengono fornite con tutto il necessario per il montaggio e istruzioni dettagliate

DESCRIZIONE	COD. ART.
Mezze portiere inferiori UTV	0521-1634

I codici articolo in GRASSETTO GRIGIO sono novità 2024

MOOSE RACING



PORTIERE

- Stile personalizzato ad alte prestazioni con prese d'aria rivolte all'indietro
- Evitano che il fango smosso dagli pneumatici penetri nella cabina
- Materiale per il montaggio e istruzioni inclusi per una facile installazione
- È possibile utilizzare il telaio di serie
- In resistente polipropilene nero stealth
- Le portiere in polipropilene consentono di risparmiare peso garantendo resistenza e lunga durata

APPLICAZIONI	COD. ART.
POLARIS	
RZR XP1000/XP Turbo/XP Turbo S 14-20, RZR 900 S/XC/Trail 16-20, RZR S 1000 15-20	**0521-1795**

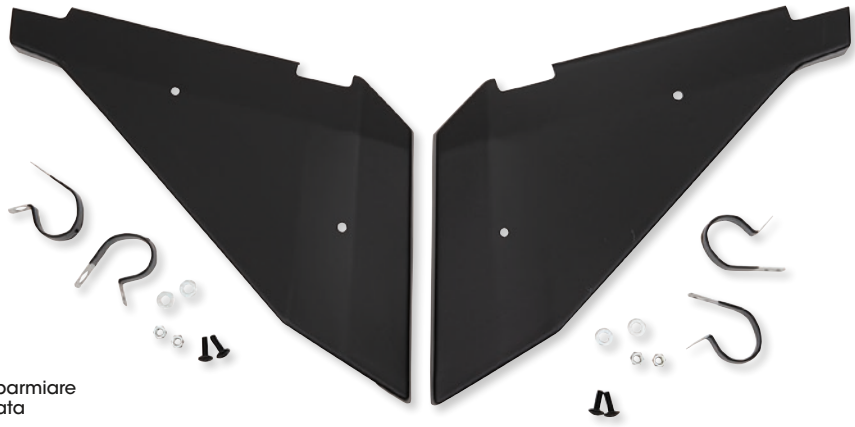

FIANCHETTI LATERALI

- In resistente polipropilene nero stealth per risparmiare peso e garantire la massima resistenza e durata
- Vendita in coppia

APPLICAZIONI	COD. ART.
POLARIS	
RZR XP 1000/XP 1000 Turbo/XP-4 1000/XP-4 1000 Turbo 14-18, RZR 900 15-18, RZR XP 1000/XP Turbo/S 19-20	**0521-1796**



MOOSE UTILITY DIVISION

MANIGLIE PORTIERA IN ALLUMINIO BILLET

PER CAN-AM TURBO X3 (TUTTI)

- Valida alternativa alle maniglie OEM
- Struttura in alluminio
- Design rigido e con impugnatura semplice
- Compatibili con tutti i modelli
- Vendita in coppia

DESCRIZIONE	COD. ART.
Maniglie portiera in alluminio billet	**0521-1864**

I codici articolo in **GRASSETTO GRIGIO** sono novità 2024



AMMORTIZZATORE PER CASSONE RIBALTABILE

- Ricambio esatto dell'ammortizzatore per cassone ad alta pressione
- Questo ricambio di alta qualità è caratterizzato da steli ammortizzatore trattati con azoto di colore nero, occhielli più larghi per evitare la rottura degli occhielli ed estremità degli steli specifiche per OEM
- Installazione semplice

APPLICAZIONI	COD. ART.
HONDA	
Pioneer 700 14-21	**4510-1640**
Pioneer 1000 16-21	**4510-1641**
POLARIS	
250 6x6 93	**4510-1636**
300 6x6 94	**4510-1636**
350L 6x6 93	**4510-1636**
400L 6x6 94-97	**4510-1636**
ATP 330 04-05	**4510-1636**
ATP 500 04-05	**4510-1636**
Magnum 425 6x6 96-97	**4510-1636**
Big Boss 500 6x6 98-99	**4510-1636**
Sportsman 500 6x6 00-08	**4510-1636**
Sportsman 500 X2 06-09	**4510-1636**
Sportsman 550 X2 10-14	**4510-1636**
Sportsman 570 X2 14-21	**4510-1637**

APPLICAZIONI	COD. ART.
POLARIS (CONT)	
Sportsman 700 X2 08	**4510-1636**
Sportsman 800 X2 07-09	**4510-1636**
Sportsman 850 X2 11	**4510-1636**
General 1000 (tutti i modelli eccetto modelli 20 costruiti prima del 20/08/19) 16-20	**4510-1638**
Ranger 400 10-14	**4510-1633**
Ranger 500 02-05	**4510-1634**
Ranger 500 (compreso Crew) 06-13	**4510-1633**
Ranger 570 (compreso Crew) (non adatto su Ranger 570 Fullsize 15-16) 14-21	**4510-1633**
Ranger 570 Fullsize (compreso Crew) 15-16	**4510-1635**
Ranger 700 XP 05	**4510-1634**
Ranger 700 6x6 06	**4510-1634**
Ranger 700 (compreso Crew) 06-09	**4510-1633**
Ranger 800 (compreso Crew) 10-14	**4510-1633**

APPLICAZIONI	COD. ART.
POLARIS (CONT)	
Ranger 900 Diesel (compreso Crew) 11-14	**4510-1633**
Ranger 900 XP (compreso Crew) 14-19	**4510-1635**
Ranger 1000 XP (compreso Crew) 17-21	**4510-1635**
Ranger 1000 Diesel (compreso Crew) 15-18	**4510-1635**
Ranger ETX 15-16	**4510-1633**
Ranger EV 10-21	**4510-1633**
Ranger EXT 15-16	**4510-1636**
Ranger HST 15-17	**4510-1635**
Ranger TM 04-06	**4510-1634**
YAMAHA	
Rhino 450 06-09	**4510-1642**
Rhino 660 04-07	**4510-1642**
Rhino 700 08-13	**4510-1642**



3540-0035

CAVI SPONDA POSTERIORE

PER POLARIS

- Cavi sponda posteriore in acciaio inossidabile di ricambio
- Resistenti, grazie al rivestimento in vinile per evitare lo sfilacciamento
- Dimensioni: 25,5 cm LUNG (10") con fori di montaggio di 7,239 mm (0,285")
- Venduti singolarmente; installabili sul lato sinistro o destro

APPLICAZIONI	COD. ART.
350L 6x6 93	**3540-0035**
400L 6x6 94-97	**3540-0035**
Ranger 400 10-14	**3540-0040**
Magnum 6x6 425 96-97	**3540-0035**
Big Boss 6x6 500 98-99	**3540-0035**
Ranger 500 05-10	**3540-0041**
Ranger 500 11-13	**3540-0040**
Ranger 500 17-22	**3540-0038**
Ranger 570 14	**3540-0040**
Ranger 570 Crew 15	**3540-0040**

APPLICAZIONI	COD. ART.
Ranger 570 Fullsize 15-23	**3540-0039**
Ranger 570 Midsize 15-23	**3540-0038**
Ranger 700 05-09	**3540-0041**
Ranger 800 (eccetto Midsize) 10-16	**3540-0041**
Ranger 800 Midsize 13-14	**3540-0040**
Ranger 900 Diesel 11-14	**3540-0041**
Ranger 900 XP 14-19	**3540-0039**
General 1000 16-21	**3540-0038**
Ranger 1000 Diesel 15-18	**3540-0039**
Ranger 1000 XP 17-18	**3540-0039**

APPLICAZIONI	COD. ART.
Ranger 1000 XP 19-24	**3540-0076**
Ranger ETX 15-16	**3540-0038**
Ranger EV/LSV 10-15	**3540-0040**
Ranger EV 16-21	**3540-0038**
Ranger EV Fullsize 23-24	**3540-0076**
Ranger HST 14-17	**3540-0039**
Ranger TM 05-06	**3540-0041**
Brutus 14-18	**3540-0039**
General 1000 16-24	**3540-0038**

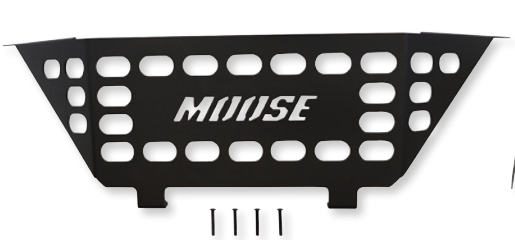



0521-1911

CHIUSURE PIANALE

- Molti modelli di UTV sportivi hanno un pianale profondo, ma nessun modello è dotato di un sistema per chiuderlo
- Per conservare in tutta sicurezza utensili e altri oggetti senza avere la preoccupazione che cadano da un momento all'altro
- Disponibile per RZR e YZX1000



0521-1836

APPLICAZIONI	COD. ART.
POLARIS	
RZR 1000 XP Pro 20	**0521-1911**
RZR 1000 XP Turbo 21	**0521-1911**

APPLICAZIONI	COD. ART.
YAMAHA	
YXZ1000 19-21	**0521-1836**

I codici articolo in GRASSETTO GRIGIO sono novità 2024



2317-0194

PARABREZZA ATV MOOSE

- In policarbonato di 2,54 mm (0,1")
- Materiale di montaggio rigido con design antirottura da fissare in quattro punti
- 100% protezione mani e corpo
- Dimensioni: 48,5 cm ALT x 95,25 cm LUNG (19" x 37,5")

DESCRIZIONE	COD. ART.
Per ATV con faro anteriore	2317-0193
Per ATV senza faro anteriore	2317-0194

DESCRIZIONE	COD. ART.
Gommini di ricambio	2317-0399

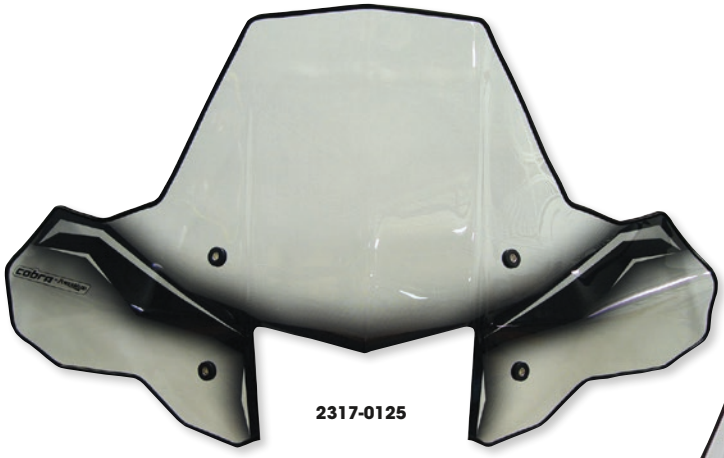

2317-0125



2317-0126



PARABREZZA ATV PROTEK

- Il design elegante è abbinato al nuovo stile ATV
- Aggiunta di nervature e profili per una maggiore robustezza
- Realizzato in policarbonato di alta qualità, di grado ottico con superficie antigraffio e ottica senza distorsioni
- Le staffe di montaggio fuoriescono direttamente dal manubrio curvate verso l'alto e sono compatibili con il faro
- Dimensioni approssimative del parabrezza: 51 cm ALT x 91 cm LARG (20" x 36")
- Il sistema a due punti di attacco universale rende l'installazione facile e veloce
- Le opzioni di montaggio standard o a sgancio rapido sono compatibili con tutti e quattro i parabrezza; ProTEK, parabrezza sportivo, con e senza spazio per faro
- Il kit di montaggio a sgancio rapido consente una rimozione quasi istantanea; è sufficiente allentare il controdado e tirare il perno
- I parabrezza sono montati correttamente se è visibile la parte curvata verso l'alto del manubrio stando di fronte all'ATV
- Compatibili con la maggior parte dei modelli ATV ad eccezione di Honda Rincon, tutti i modelli Bombardier (eccetto Rally), Kawasaki Prairie e Brute Force

DESCRIZIONE	COD. ART.
PARABREZZA CON ATTACCO STANDARD	
Con spazio per faro anteriore	2317-0123
Senza spazio per faro anteriore	2317-0124

DESCRIZIONE	COD. ART.
PARABREZZA CON ATTACCO A SGANCIO RAPIDO	
Con spazio per faro anteriore	2317-0125
Senza spazio per faro anteriore	2317-0126

I codici articolo in **GRASSETTO GRIGIO** sono novità 2024

slip streamer inc.

SS2P



2317-0018



PARABREZZA ATV BIG COUNTRY

- Forniscono una maggiore protezione dal vento e dagli agenti atmosferici rispetto alla maggior parte degli altri parabrezza
- Realizzati in resistente policarbonato trasparente, da 2,36 mm (0,093" per una maggiore protezione dagli urti - 15% più spesso dei prodotti della concorrenza
- Dotati di un sistema di materiale per il montaggio a sgancio rapido che consente una rimozione e un montaggio rapidi e semplici per il traino o nelle occasioni in cui non si ha bisogno del parabrezza
- Due tipi di parabrezza: uno per fari standard e l'altro dotato di spazio per faro alto

DESCRIZIONE	COD. ART.
Standard, trasparente (52,5 cm ALT x 91 cm LARG x 56 cm B (20 3/4" x 36" x 22"))	SS2C
Spazio per faro alto, trasparente (42,5 cm ALT x 91 cm LARG x 56 cm B (16 3/4" x 36" x 22"))	SS2P
Standard, trasparente con inserto nero (52,5 cm ALT x 91 cm LARG x 56 cm B (20 3/4" x 36" x 22"))	2317-0018
Kit di materiale per il montaggio di ricambio	SS-1HDW

SS1-C



SS1-P



PARABREZZA ATV

- Forniscono la protezione massima dagli agenti atmosferici
- Realizzati in Lexan® trasparente a prova di deformazioni da 2,36 mm (0,093")
- Dotati di un sistema di materiale per il montaggio a sgancio rapido che consente una rimozione e un montaggio rapidi e semplici per il traino o nelle occasioni in cui non si ha bisogno del parabrezza

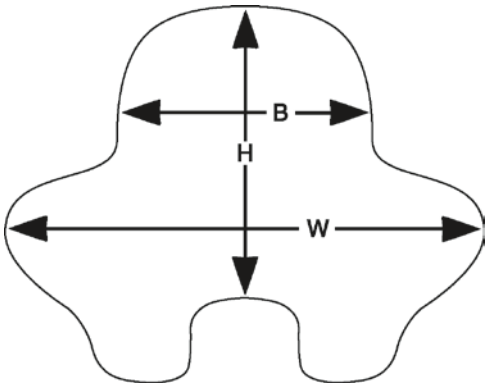

DESCRIZIONE	COD. ART.
Standard (52,5 cm ALT x 73,5 cm LARG x 43 cm B (20 3/4" x 29" x 17"))	SS1-C

DESCRIZIONE	COD. ART.
Con spazio per faro (41,5 cm ALT x 73,5 cm LARG x 43 cm B (16 1/4" x 29" x 17"))	SS1-P
Kit di materiale per il montaggio di ricambio	SS-1HDW

I codici articolo in GRASSETTO GRIGIO sono novità 2024



2317-0462





2317-0464



2317-0457

PARABREZZA COMPLETAMENTE RIPIEGABILE DELUXE

- Offre una protezione completa con la possibilità di ripiegare la parte centrale del parabrezza per migliorare il flusso d'aria e/o la visibilità
- Progettato per tetto OEM senza lasciare un grande spazio tra la parte superiore del parabrezza e il tetto
- Il parabrezza viene fissato al roll-bar utilizzando quattro morsetti profilati
- La sezione centrale del parabrezza è fissata mediante tre cerniere con un'esclusiva piega che impedisce l'ingresso dell'acqua sulla linea delle cerniere
- La parte superiore della parte pieghevole del parabrezza è collegata al roll-bar con due fasce in velcro
- Realizzato in policarbonato trasparente da 4,5 mm (0,177")

APPLICAZIONI	COD. ART.	LARGHEZZA COMPLESSIVA	ALTEZZA COMPLESSIVA
CAN-AM			
Defender - HD 5, HD 8, HD 10, Limited HD, Pro HD, Max HD 16-22	**2317-0462**	130 cm (51")	76 cm (30")
Commander e Max 11-20	**2317-0464**	135 cm (53")	79 cm (31")
Commander, Commander Max 21-23	**2317-0474**	101 cm (39,75")	82 cm (32,25")
Maverick Trail, Maverick Sport, Maverick Sport Max 18-22	**2317-0474**	101 cm (39,75")	82 cm (32,25")
HONDA			
Pioneer 500, 520 16-22	**2317-0475**	104 cm (41")	79 cm (31")
Pioneer 700 14-22	**2317-0460**	122 cm (48")	71 cm (28")
Pioneer 1000 16-23	**2317-0459**	137 cm (54")	79 cm (31")
KAWASAKI			
Mule Pro DX, DXT, FX, FXT 15-22	**2317-0468**	147 cm (58")	89 cm (35")
Mule 4000, 4010 Trans 4x4 09-22	**2317-0470**	135 cm (53")	86 cm (34")
POLARIS			
Ranger 570 Full-Size 15	**2317-0458**	127 cm (50")	76 cm (30")
Ranger Mid-Size 500, 570, EV 15-23	**2317-0461**	114 cm (45")	73,5 cm (29")
Ranger Crew 570 15-22	**2317-0461**	114 cm (45")	73,5 cm (29")
Ranger 570 Full-Size 16-23	**2317-0463**	135 cm (53")	94 cm (37")
Ranger XP 1000 16-23	**2317-0458**	127 cm (50")	76 cm (30")
Ranger XP 900 13-23	**2317-0458**	127 cm (50")	76 cm (30")
Ranger Diesel 15-19	**2317-0458**	127 cm (50")	76 cm (30")
Ranger Diesel HST 15-19	**2317-0458**	127 cm (50")	76 cm (30")
Ranger Full-Size 10-12	**2317-0463**	135 cm (53")	94 cm (37")
Ranger Diesel 11-14	**2317-0463**	135 cm (53")	94 cm (37")
Ranger 6X6 Full-Size 16-19	**2317-0463**	135 cm (53")	94 cm (37")
Modelli RZR Trail e Trail S con motori 900cc+ 21-22	**2317-0476**	99 cm (39")	63,5 cm (25")
YAMAHA			
Rhino 04-11 (tutti i modelli)	**2317-0457**	127 cm (50")	81 cm (32")

I codici articolo in **GRASSETTO GRIGIO** sono novità 2024





PARABREZZA INTEGRALE/ TETTO/PANNELLO POSTERIORE

PER POLARIS RANGER 150 18-21

- La scelta migliore per la massima protezione dagli agenti atmosferici
- Il parabrezza integrale è realizzato in policarbonato da 4,5 mm (0,177"), estremamente resistente, per una protezione a lunga durata e una visuale chiara
- Il tetto e gran parte del panello posteriore sono realizzati in HMWPE da 6,4 mm (0,25") (High Molecular Weight Polyethylene, polietilene ad altissimo peso molecolare)
- Il panello posteriore in HMWPE presenta una finestrella trasparente per la visibilità posteriore
- I pezzi vengono avvitati insieme e poi fissati al veicolo con fascette "p-clamp" in acciaio galvanizzato rivestite in gomma



DESCRIZIONE	COD. ART.
Parabrezza/tetto/pannello posteriore	**0521-1865**

2317-0369



PARABREZZA INTEGRALE RIPIEGABILE IN POLICARBONATO CON RIVESTIMENTO DURO

- Rivestimento duro su entrambi i lati
- Tutti i vantaggi di un normale policarbonato, ma il rivestimento duro lo rende incredibilmente resistente ai graffi e previene l'ingiallimento nel tempo provocato dal sole

APPLICAZIONI	COD. ART.	LARGHEZZA COMPLESSIVA	ALTEZZA COMPLESSIVA	CINGHIE IN GOMMA DI RICAMBIO	MATERIALE PER IL MONTAGGIO DI RICAMBIO
POLARIS					
Ranger 570 - (Full Size) 15	**2317-0369**	127,3 cm (50,13")	75,2 cm (29,61")	**2317-0258**	**2317-0261**
Ranger 570 (Full Size) 16-17	**2317-0370**	134,3 cm (52,88")	81,7 cm (32,16")	**2317-0258**	**2317-0260**
Ranger Crew 570 - (Full Size) 15	**2317-0369**	127,3 cm (50,13")	75,2 cm (29,61")	**2317-0258**	**2317-0261**
Ranger 700/800 09-14	**2317-0370**	134,3 cm (52,88")	81,7 cm (32,16")	**2317-0258**	**2317-0260**
Ranger 700/800 Crew/6x6 10-14	**2317-0370**	134,3 cm (52,88")	81,7 cm (32,16")	**2317-0258**	**2317-0260**
Ranger 800 - (Full Size) 14	**2317-0370**	134,3 cm (52,88")	81,7 cm (32,16")	**2317-0258**	**2317-0260**
Ranger 800 6x6 - (Full Size) 14-16	**2317-0370**	134,3 cm (52,88")	81,7 cm (32,16")	**2317-0258**	**2317-0260**
Ranger Crew 800 - (Full Size) 14-16	**2317-0370**	134,3 cm (52,88")	81,7 cm (32,16")	**2317-0258**	**2317-0260**
Ranger 900 XP 13-17	**2317-0369**	127,3 cm (50,13")	75,2 cm (29,61")	**2317-0258**	**2317-0261**
Ranger Crew 900 - (Full Size) 14-17	**2317-0369**	127,3 cm (50,13")	75,2 cm (29,61")	**2317-0258**	**2317-0261**
Ranger Crew 900-6 (Full Size) 15-16	**2317-0369**	127,3 cm (50,13")	75,2 cm (29,61")	**2317-0258**	**2317-0261**
Ranger Crew XP 1000 (Full Size) 17	**2317-0369**	127,3 cm (50,13")	75,2 cm (29,61")	**2317-0258**	**2317-0261**
Ranger Crew Diesel - (Full Size) 14	**2317-0370**	134,3 cm (52,88")	81,7 cm (32,16")	**2317-0258**	**2317-0260**
Ranger Crew Diesel - (Full Size) 15-17	**2317-0369**	127,3 cm (50,13")	75,2 cm (29,61")	**2317-0258**	**2317-0261**
Ranger Diesel - (Full Size) 14	**2317-0370**	134,3 cm (52,88")	81,7 cm (32,16")	**2317-0258**	**2317-0260**
Ranger Diesel - (Full Size) 15-16	**2317-0369**	127,3 cm (50,13")	75,2 cm (29,61")	**2317-0258**	**2317-0261**
Ranger Diesel HST Deluxe - (Full Size) 15-16	**2317-0369**	127,3 cm (50,13")	75,2 cm (29,61")	**2317-0258**	**2317-0261**

I codici articolo in GRASSETTO GRIGIO sono novità 2024



2317-0258

2317-0176



2317-0406



PARABREZZA COMPLETAMENTE RIPIEGABILE PER VEICOLI UTILIITY

- Parabrezza in policarbonato spesso di alta qualità da 4,5 mm (0,177")
- Incernierato nella parte centrale per una ventilazione ottimale
- Funzionamento senza utensili
- Si monta sul roll-bar mediante cinghie di montaggio in acciaio inossidabile rivestite in gomma
- Dotato di una guarnizione in gomma che protegge dalle intemperie; kit di ricambio con guarnizione in gomma da 183 cm (6') disponibile separatamente
- Tamponi di bloccaggio di ricambio per i vecchi parabrezza UTV completamente ripiegabili Moose disponibili separatamente

APPLICAZIONI	COD. ART.	LARGHEZZA COMPLESSIVA	ALTEZZA COMPLESSIVA	CINGHIE IN GOMMA DI RICAMBIO	MATERIALE PER IL MONTAGGIO DI RICAMBIO
CAN-AM					
Maverick 1000 14-18	**2317-0300**	132,5 cm (52,18")	66 cm (26,00")	**2317-0258**	**2317-0260**
Defender 16-22	**2317-0360**	130,5 cm (51,37")	83,2 cm (32,75")	**2317-0258**	**2317-0260**
Maverick X3 17-19	**2317-0432**	123,8 cm (48,75")	72,3 cm (28,48")	**2317-0258**	**2317-0260**
CFMOTO					
U Force (tutti)	**2317-0329**	125,7 cm (49,19")	57,7 cm (23,11")	**2317-0258**	**2317-0260**
Z Force (tutti)	**2317-0330**	106,3 cm (41,87")	57,3 cm (22,57")	**2317-0258**	**2317-0260**
U600 (tutti)	**2317-0492**	70 cm (27,5")	126,3 cm (49,75")	-	-
Z950 (tutti)	**2317-0489**	76,2 cm (30")	129,5 cm (51")	-	-
U1000 (tutti)	**2317-0491**	73,7 cm (29")	142,5 cm (56,09")	-	-
HONDA					
Big Red 09-14	**2317-0182**[1]	145,4 cm (59,25")	56,5 cm (22,23")	**2317-0258**	**2317-0260**
Pioneer 500 15-22	**2317-0297**	109,1 cm (42,94")	73,3 cm (28,87")	**2317-0258**	**2317-0260**
KAWASAKI					
Mule 3010 00-08	**2317-0183**[2]	137,2 cm (54,00")	90,5 cm (35,62")	**2317-0258**	**2317-0260**
Mule 4010 09-22	**2317-0184**[2]	134,6 cm (53,00")	78,5 cm (30,91")	**2317-0258**	**2317-0260**
Mule Pro-FXT 15-22	**2317-0298**	148 cm (58,25")	77,6 cm (30,56")	**2317-0258**	**2317-0260**

[1] Non per l'utilizzo con tetto OEM Honda.

[2] Nessun accesso al cofano.

PARABREZZA COMPLETAMENTE RIPIEGABILE PER VEICOLI UTILITY continua alla pagina successiva.

I codici articolo in GRASSETTO GRIGIO sono novità 2024

PARABREZZA COMPLETAMENTE RIPIEGABILE PER VEICOLI UTILITY (CONT)

APPLICAZIONI	COD. ART.	LARGHEZZA COMPLESSIVA	ALTEZZA COMPLESSIVA	CINGHIE IN GOMMA DI RICAMBIO	MATERIALE PER IL MONTAGGIO DI RICAMBIO
KYMCO					
UXV 500/700 (tutti)	**2317-0301**	137,2 cm (54,00")	62,4 cm (24,56")	**2317-0258**	**2317-0260**
POLARIS					
Ranger 400 (Mid Size) 14	**2317-0189**	119,7 cm (47,12")	74,8 cm (29,44")	**2317-0258**	**2317-0260**
Ranger 400/500 (Mid Size) 09-14 (tutti)	**2317-0189**	119,7 cm (47,12")	74,8 cm (29,44")	**2317-0258**	**2317-0260**
Ranger 500 00-08	**2317-0187**	149,2 cm (58,75")	86,2 cm (33,93")	**2317-0258**	**2317-0260**
Ranger 500 (Mid Size) 15-19	**2317-0299**	114,6 cm (45,12")	68,3 cm (26,89")	**2317-0258**	**2317-0261**
Ranger 500 Crew 09	**2317-0187**	149,2 cm (58,75")	86,2 cm (33,93")	**2317-0258**	**2317-0260**
Ranger 570 (Full Size) 15	**2317-0176**	127,3 cm (50,13")	75,2 cm (29,61")	**2317-0258**	**2317-0261**
Ranger 570 (Mid Size) 15-19	**2317-0299**	114,6 cm (45,12")	68,3 cm (26,89")	**2317-0258**	**2317-0261**
Ranger Crew 570 (Full Size) 15	**2317-0176**	127,3 cm (50,13")	75,2 cm (29,61")	**2317-0258**	**2317-0261**
Ranger 570 (Mid Size) 14	**2317-0189**	119,7 cm (47,12")	74,8 cm (29,44")	**2317-0258**	**2317-0260**
Ranger Crew 570 (Mid Size) 15-19	**2317-0299**	114,6 cm (45,12")	68,3 cm (26,89")	**2317-0258**	**2317-0261**
RZR 570 12-19	**2317-0190**	100,3 cm (39,50")	60,1 cm (23,97")	**2317-0258**	**2317-0260**
Ranger 700 08	**2317-0187**	149,2 cm (58,75")	86,2 cm (33,93")	**2317-0258**	**2317-0260**
Ranger 800 (Mid Size) 14	**2317-0189**	119,7 cm (47,12")	74,8 cm (29,44")	**2317-0258**	**2317-0260**
RZR800 08-14	**2317-0190**	100,3 cm (39,50")	60,1 cm (23,97")	**2317-0258**	**2317-0260**
Ranger 900 XP 13-19	**2317-0176**	127,3 cm (50,13")	75,2 cm (29,61")	**2317-0258**	**2317-0261**
Ranger Crew 900 (Full Size) 14-19	**2317-0176**	127,3 cm (50,13")	75,2 cm (29,61")	**2317-0258**	**2317-0261**
Ranger Crew 900-6 (Full Size) 15-16	**2317-0176**	127,3 cm (50,13")	75,2 cm (29,61")	**2317-0258**	**2317-0261**
Ranger Crew XP 1000 (Full Size) 17-18	**2317-0176**	127,3 cm (50,13")	75,2 cm (29,61")	**2317-0258**	**2317-0261**
RZR900 XP 11-14	**2317-0190**	100,3 cm (39,50")	60,1 cm (23,97")	**2317-0258**	**2317-0260**
RZR900 XP/S 15-19	**2317-0303**	98,9 cm (38,97")	58,1 cm (22,89")	**2317-0258**	**2317-0260**
RZR1000 14-19	**2317-0303**	98,9 cm (38,97")	58,1 cm (22,89")	**2317-0258**	**2317-0260**
Ranger 1000 XP 17	**2317-0176**	127,3 cm (50,13")	75,2 cm (29,61")	**2317-0258**	**2317-0260**
Ranger 1000 XP 18-19	**2317-0434**	128 cm (50,38")	74,5 cm (29,34")	**2317-0258**	**2317-0261**
RZR XP 4 1000 15-19	**2317-0303**	98,9 cm (38,97")	58,1 cm (22,89")	**2317-0258**	**2317-0260**
RZR 1000 XP 20 (tutti)	**2317-0446**	97,5 cm (38,37")	54,6 cm (21,50")	**2317-0258**	**2317-0260**
Ranger Crew XP 1000 (Full Size) (2) 19	**2317-0434**	128 cm (50,38")	74,5 cm (29,34")	**2317-0258**	**2317-0261**
Ranger ETX (Mid Size) 15-17	**2317-0299**	114,6 cm (45,12")	68,3 cm (26,89")	**2317-0258**	**2317-0261**
Ranger EV (Electric) - (Mid Size) 15-19	**2317-0299**	114,6 cm (45,12")	68,3 cm (26,89")	**2317-0258**	**2317-0261**
Ranger Diesel (Full Size) 15-19	**2317-0176**	127,3 cm (50,13")	75,2 cm (29,61")	**2317-0258**	**2317-0261**
Ranger Crew Diesel-(Full Size) 15-19	**2317-0176**	127,3 cm (50,13")	75,2 cm (29,61")	**2317-0258**	**2317-0261**
Ranger Diesel HST Deluxe - (Full Size) 15-16	**2317-0176**	127,3 cm (50,13")	75,2 cm (29,61")	**2317-0258**	**2317-0261**
YAMAHA					
Rhino 04-12 (tutti)	**2317-0192**	127 cm (50,00")	71 cm (27,95")	**2317-0258**	**2317-0260**
Viking 700 14-22	**2317-0177**	139,6 cm (54,98")	64,3 cm (25,33")	**2317-0258**	**2317-0260**
Wolverine 16-19	**2317-0305**	124,8 cm (49,12")	60,7 cm 23,90")	**2317-0258**	**2317-0260**
Wolverine X4 18-19	**2317-0406**	135,5 cm (53,35")	64,1 cm 25,23"	**2317-0258**	**2317-0260**
YXZ1000 19	**2317-0449**	77,1 cm (30,63")	132 cm (51,97")	**2317-0258**	**2317-0260**

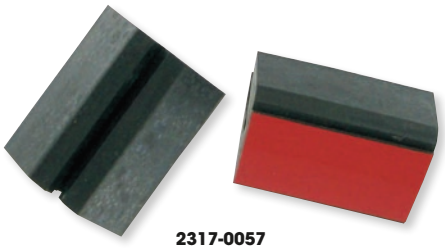

2317-0057



2317-0164

RICAMBI

DESCRIZIONE	COD. ART.
Tampone di bloccaggio di ricambio per i vecchi parabrezza UTV completamente ripiegabili Moose disponibili separatamente (coppia)	**2317-0057**
Kit modanatura parabrezza (183 cm LUNG (6'))	**2317-0164**



2317-0260

MATERIALE DI MONTAGGIO DI RICAMBIO

PER PARABREZZA COMPLETAMENTE RIPIEGABILE MOOSE

DESCRIZIONE	COD. ART.
Confezione materiale per il montaggio di ricambio con roll-bar da 44 mm (1,75")	**2317-0260**
Confezione materiale per il montaggio di ricambio per Polaris Ranger 900 XP	**2317-0261**

I codici articolo in GRASSETTO GRIGIO sono novità 2024



2317-0377

2317-0217





2317-0211

2317-0379



PARABREZZA INTEGRALE

- Realizzato in policarbonato trasparente con spessore di 4,5 mm (0,177")
- Si monta sul roll-bar mediante cinghie di montaggio in acciaio inossidabile rivestite in gomma
- Proteggiti dalle intemperie
- Dotato di guarnizione in gomma sulla parte inferiore del parabrezza per proteggere dalle intemperie

APPLICAZIONI	LARGHEZZA COMPLESSIVA	ALTEZZA COMPLESSIVA	COD. ART.
ARCTIC CAT/TEXTRON			
Tracker XTR1000 18-22	127,6 cm (50,25")	61 cm (24,00")	**2317-0467**
CAN-AM			
Commander 11-20 (tutti)	134 cm (52,75")	73,5 cm (28,95")	**2317-0213**
Maverick 13-19	131,4 cm (51,75")	70,5 cm (29,75")	**2317-0322**
Defender, Defender Max 16-22	130 cm (51,00")	78 cm (30,75")	**2317-0465**
Maverick Trail, Maverick Sport, Maverick Sport Max 21-22	101 cm (39,75")	82 cm (32,25")	**2317-0466**
Commander, Commander Max 18-21	101 cm (39,75")	82 cm (32,25")	**2317-0467**
HONDA			
Pioneer 700 14-22	121,4 cm (47,82")	72,1 cm (28,37")	**2317-0215**
Pioneer 1000 16-22	138,4 cm (54,50")	81,2 cm (32,00")	**2317-0377**
KAWASAKI			
Mule KAF400; 600, 610, SX 17-21	121,3 cm (47,75")	93,3 cm (36,75")	**2317-0417**
Mule 3000/3010 01-08	137,1 cm (54,00")	87,3 cm (34,37")	**2317-0217**[1]
Mule 3020 01-03	137,1 cm (54,00")	87,3 cm (34,37")	**2317-0217**[1]
Mule 4010 09-22	134,4 cm (52,92")	74,4 cm (29,30")	**2317-0216**[1]
KAF 695 Mule Pro MX 4x4/EPS 21-22	89 cm (35")	141 cm (55,5")	**2317-0487**
POLARIS			
Ranger Mid-Size 400/500/800/EV 11-14	119 cm (46,86")	73,2 cm (28,80")	**2317-0207**
Ranger Mid-Size 500/570/EV, 15-22	114,3 cm (45,00")	74,3 cm (29,25")	**2317-0314**

APPLICAZIONI	LARGHEZZA COMPLESSIVA	ALTEZZA COMPLESSIVA	COD. ART.
POLARIS (CONT)			
Ranger 570 Full-Size 15	128,8 cm (50,71")	78,1 cm (30,75")	**2317-0209**
RZR 570 Trail 08-22	101,3 cm (39,87")	63,8 cm (25,10")	**2317-0211**
Ranger Crew 570 15-22	114,3 cm (45,00")	74,3 cm (29,25")	**2317-0314**
Ranger 700/800 10-12	132 cm (52,00")	89,5 cm (35,25")	**2317-0415**
Ranger 700/800 Crew 10-12	132 cm (52,00")	89,5 cm (35,25")	**2317-0415**
RZR800 08-14	101,3 cm (39,87")	63,8 cm (25,10")	**2317-0211**
Ranger XP 900 13-19	128,8 cm (50,71")	78,1 cm (30,75")	**2317-0209**
Ranger Crew XP 900/1000 13-22	128,8 cm (50,71")	78,1 cm (30,75")	**2317-0209**
RZR 900 12-14	101,3 cm (39,87")	63,8 cm (25,10")	**2317-0211**
RZR (S) 900/1000 15-21	99 cm (39,00")	61 cm (24,00")	**2317-0416**
RZR XP 900/1000 14-18	99 cm (39,00")	61 cm (24,00")	**2317-0416**
RZR Pro XP (XP-4) 20-22	104,8 cm (41,25")	78,1 cm (30,75")	**2317-0456**
Modelli RZR Trail e Trail S con motori 900cc+ 21-22	99 cm (39,00")	63,5 cm (25,00")	**2317-0477**
General 16-22	123 cm (48,5")	59,5 cm (23,5")	**2317-0378**
Ranger XP 1000 162-22	128,8 cm (50,71")	78,1 cm (30,75")	**2317-0209**
Ranger Diesel 15-19	128,8 cm (50,71")	78,1 cm (30,75")	**2317-0209**
Ranger Diesel HST 15-19	128,8 cm (50,71")	78,1 cm (30,75")	**2317-0209**
YAMAHA			
Rhino 04-11 (tutti)	127,1 cm (50,05")	73,2 cm (28,80")	**2317-0210**
Viking 700 14-22	139,1 cm (54,75")	70,7 cm (27,82")	**2317-0214**
Wolverine R-Spec 16-18	129 cm (50,50")	65,4 cm (25,75")	**2317-0318**
YXZ1000 16-18	132,1 cm (52,00")	63,5 cm (25,00")	**2317-0379**

[1] Nessun accesso al cofano.

I codici articolo in **GRASSETTO GRIGIO** sono novità 2024

2317-0201



2317-0197



2317-0382



MEZZI PARABREZZA

- Policarbonato spesso di alta qualità da 4,5 mm (0,177")
- Logo Moose serigrafato
- Attacchi in acciaio inossidabile gommati
- Dotati di guarnizione in gomma sulla parte inferiore del parabrezza per proteggere dai detriti

APPLICAZIONI	LARGHEZZA COMPLESSIVA	ALTEZZA COMPLESSIVA	COD. ART.
CAN-AM			
Commander 11-20 (tutti)	134 cm (52,75")	45,3 cm (17,85")	**2317-0201**
POLARIS			
Ranger 570 Full Size 15	128,8 cm (50,71")	38,1 cm (15,00")	**2317-0198**
Ranger 570 Full-Size 16-22	134,3 cm (52,86")	46,8 cm (18,42")	**2317-0197**
Ranger 700/800 09-12	134,3 cm (52,86")	46,8 cm (18,42")	**2317-0197**
Ranger 700/800 Crew 10-14	134,3 cm (52,86")	46,8 cm (18,42")	**2317-0197**
Ranger Full-Size 10-12	134,3 cm (52,86")	46,8 cm (18,42")	**2317-0197**
Ranger Diesel 11-14	134,3 cm (52,86")	46,8 cm (18,42")	**2317-0197**
Ranger 6x6 Full-Size 16-19	134,3 cm (52,86")	46,8 cm (18,42")	**2317-0197**
Ranger 900 XP 13-22	128,8 cm (50,71")	38,1 cm (15,00")	**2317-0198**
POLARIS (CONT)			
Ranger Crew XP 900 13-19	128,8 cm (50,71")	38,1 cm (15,00")	**2317-0198**
Ranger XP 1000 16-18	128,8 cm (50,71")	38,1 cm (15,00")	**2317-0198**
Ranger Crew XP 1000 13-18	128,8 cm (50,71")	38,1 cm (15,00")	**2317-0198**
Ranger Diesel 15-19	128,8 cm (50,71")	38,1 cm (15,00")	**2317-0198**
Ranger Diesel HST 15-19	128,8 cm (50,71")	38,1 cm (15,00")	**2317-0198**
YAMAHA			
Rhino 04-11 (tutti)	127,1 cm (50,05")	37,9 cm (14,93")	**2317-0206**
Viking 700 15-21	139,1 cm (54,75")	44,3 cm (17,45")	**2317-0202**
YXZ1000 16-18	132,1 cm (52,00")	22,9 cm (9,00")	**2317-0382**



2317-0503



2317-0505

2317-0506



PARABREZZA/CUPOLINI

- Realizzati in PMMA di alta qualità
- I modelli standard sono stati ideati per un'efficienza ottimale in base all'altezza media di un pilota
- I modelli a protezione integrale sono dotati anche di deflettori

APPLICAZIONI	DESCRIZIONE	DIMENSIONI	SPESSORE (MM)	COD. ART.
CFMOTO				
Z Force 550/800/1000	Anteriore	Piccolo	5	2317-0503
U Force 1000	Anteriore	Integrale	5	2317-0504
U Force 1000	Anteriore	Standard	5	2317-0505
U Force 1000	Posteriore	Integrale	5	2317-0506

I codici articolo in GRASSETTO GRIGIO sono novità 2024



2317-0404



2317-0428

KIT PARABREZZA FLARE™ UTV

- Realizzato in policarbonato con rivestimento duro, lo stesso materiale utilizzato per creare finestrini antiproiettile
- Fornisce protezione da vento e detriti senza ridurre la visibilità
- L'innovativo design Flare™ presenta degli incavi sul bordo esterno per reindirizzare l'aria, mentre l'intaglio nella parte superiore convoglia l'aria prima verso l'alto e poi indietro per ripulirla e renderla meno turbolenta per conducente e passeggero
- Gli attacchi e le manopole a testa zigrinata sono in alluminio billet lavorato con finitura anodizzata nera

FLARE

APPLICAZIONI	STILE/COLORE	COD. ART.
CAN-AM		
Maverick X3 17-21 (tutti)	Trasparente	**2317-0403**
	Fumé	**2317-0404**

APPLICAZIONI	STILE/COLORE	COD. ART.
CFMOTO		
Z-Force 500 16-20, 800 Trail 16-20, 800 EX 14-20, 1000 17-20	Trasparente	**2317-0428**

DEFLETTORI FLARE™ PER UTV

- Utilizzabili con il parabrezza Flare per UTV o da soli
- Consentono di controllare il flusso di aria/vento
- Dispongono di materiale per il montaggio con angolazione completamente regolabile
- Installabili su RZR o qualsiasi UTV con elementi tubolari anteriori a sezione tonda da 44,4 mm (1,75")
- Includono attacchi Axia Alloy
- Materiale per il montaggio incluso
- Disponibili nel colore fumé chiaro
- Realizzati in policarbonato con rivestimento duro su entrambi i lati
- Resistenti agli urti



DESCRIZIONE	COD. ART.
Deflettori Flare™ per UTV	**2350-0479**



PANNELLI M.O.L.L.E. PER FINESTRINI POSTERIORI

- Questi pannelli si fissano ai finestrini laterali posteriori dei modelli ADV
- Includono due (2) pannelli Molle per finestrini posteriori

DESCRIZIONE	COD. ART.
Pannelli M.O.L.L.E. per finestrini posteriori	0521-2104

I codici articolo in GRASSETTO GRIGIO sono novità 2024

PANNELLI POSTERIORI

- Realizzati in policarbonato trasparente con spessore di 4,5 mm (0,177")
- Rifiniscono il veicolo e forniscono una barriera efficace per evitare che i detriti entrino nella cabina

APPLICAZIONI	LARGHEZZA COMPLESSIVA	ALTEZZA COMPLESSIVA	COD. ART.
ARCTIC CAT			
Tracker XTR1000 18-22	126 cm (49,75")	48,5 cm (19")	**0521-1910**
CAN-AM			
Defender, Defender Max 16-22	138 cm (54,25")	52 cm (20,50")	**0521-1908**
Maverick Trail, Maverick Sport, Maverick Sport Max 21-23	110 cm (43,25")	61 cm (24")	**0521-1909**
Commander, Commander Max 18-23	110 cm (43,25")	61 cm (24")	**0521-1909**
POLARIS			
Ranger Mid-Size 400, 500, 800, EV 11-14	131 cm (51,62")	68 cm (26,62")	**0521-1257**
Ranger 570 Full-Size 15	137 cm (54")	52 cm (20,5")	**0521-1722**



APPLICAZIONI	LARGHEZZA COMPLESSIVA	ALTEZZA COMPLESSIVA	COD. ART.
POLARIS (CONT)			
General 16-22	137 cm (54")	53,5 cm (21")	**0521-1720**
Ranger XP 900 13-22	137 cm (54")	52 cm (20,5")	**0521-1722**
Ranger XP 1000 16-23	137 cm (54")	52 cm (20,5")	**0521-1722**
Ranger Diesel 15-19	137 cm (54")	52 cm (20,5")	**0521-1722**
Ranger Diesel HST 15-19	137 cm (54")	52 cm (20,5")	**0521-1722**
Modelli RZR Trail e Trail S con motori 900cc+ 21-23	112 cm (44")	99 cm (39")	**0521-1912**
RZR XP 1000, XP 4 1000, XP 1000 Sport, XP Turbo, XP 4 Turbo 14-23	127 cm (50")	81 cm (32")	**0521-1907**



0521-1444





PANNELLI ANTIPOLVERE POSTERIORI UTV

- Le cinghie multiple consentono di utilizzare il pannello antipolvere con la maggior parte dei tetti rigidi
- Finestrino grande in vinile
- Realizzati in resistente nylon rip-stop
- Installazione e rimozione facili in 10 minuti
- Tenuta stretta

APPLICAZIONI	COD. ART.
CAN-AM	
Commander (tutti fino a 2020)/Maverick (tutti fino a 2018)	**0521-1444**
Commander 21-23 (tutti) / Maverick 19-23 (tutti)	**0521-2113**
Maverick X3 (tutti)	**0521-1804**
HONDA	
Pioneer 700 (tutti)	**0521-1516**
Pioneer 1000 (tutti eccetto 1000-6)	**0521-1515**
Pioneer 1000-6 (tutti)	**0521-2111**
KAWASAKI	
Mule MX (tutti)	**0521-2114**

APPLICAZIONI	COD. ART.
POLARIS	
Ranger 400/570 15-21 (midsize)	**0521-1931**
Ranger 700/800 09-14 (full size)	**0521-0943**
RZR 15-16 (tutti)	**0521-1442**
RZR XP 4 (tutti)	**0521-2115**
RZR Pro XP (tutti)	**0521-1929**
RZR Pro XP 4 (tutti)	**0521-1930**
YAMAHA	
Wolverine X2 (tutti)	**0521-1932**
Wolverine X4 (tutti)	**0521-2116**
YXZ1000 (tutti)	**0521-1753**

I codici articolo in GRASSETTO GRIGIO sono novità 2024



1404-0464



1404-0469



0520-1211

PLASTICHE DI RICAMBIO

PER CAN-AM UTV

- Progettate per sostituire le plastiche di serie, fornendo un look moderno e unico
- Le plastiche Maier per un adattamento perfetto utilizzando il materiale di montaggio di serie o fornito
- Preforate per un montaggio facile

APPLICAZIONI	DESCRIZIONE	COLORE	COD. ART.
PARAFANGHI ANTERIORI (VENDUTI IN COPPIA)			
X3/X3 MAX 17-23	Std.	Nero	**1404-0464**
PARAFANGHI POSTERIORI (VENDUTI IN COPPIA)			
X3/X3 MAX 17-23	Std.	Nero	**1404-0469**

APPLICAZIONI	DESCRIZIONE	COLORE	COD. ART.
TETTO			
Commander 800/1000 14-20, Maverick 1000R 14-18	-	Stealth	**0520-1211**



0520-2742



0520-2746

PLASTICHE DI RICAMBIO

PER POLARIS UTV

- Le plastiche Maier sono realizzate in robusto polipropilene ad alta densità termostampato
- Progettate per un adattamento perfetto utilizzando il materiale di montaggio di serie o fornito
- Preforate per un montaggio facile
- I colori sono coordinati a quelli OEM

APPLICAZIONI	DESCRIZIONE	COLORE	COD. ART.
COFANO			
RZR 570 13-20	Con prese d'aria	Nero	**0520-1195**
	Con prese d'aria	Stealth	**0520-1196**
	Standard	Nero	**0520-1201**
Ranger RZR 800 08-10	Con prese d'aria	Effetto fibra di carbonio nero	**1404-0354**
	Con prese d'aria	Nero	**1404-0355**
RZR 800/RZR-S 800/RZR-4 800/ RZR 900 11-14, RZR-4 900 12-14	Con prese d'aria	Nero	**0520-1195**
	Con prese d'aria	Stealth	**0520-1196**
	Standard	Nero	**0520-1201**

APPLICAZIONI	DESCRIZIONE	COLORE	COD. ART.
CARENATURE (CONT)			
RZR 900 S/XC/Trail 15-20, RZR XP 1000 / RZR-4 XP / Turbo 1000 14-18, RZR S 1000 14-20	X17	Nero stealth	**0520-2741**
	X17	Effetto fibra di carbonio nero	**0520-2742**
	X17	Nero	**0520-2743**

PLASTICHE DI RICAMBIO continua alla pagina successiva.

I codici articolo in **GRASSETTO GRIGIO** sono novità 2024

PLASTICHE DI RICAMBIO (CONT)
PER POLARIS UTV (CONT)



0521-1241


1420-0082

APPLICAZIONI	DESCRIZIONE	COLORE	COD. ART.
PRESE D'ARIA TURBO			
RZR XP 1000 Turbo/RZR-4 XP Turbo 14-18, XPTurbo/XP Turbo S 19-21 (non progettate per l'uso con modelli non Turbo)	Std.	Nero stealth	**0520-2745**
	Standard	Effetto fibra di carbonio nero	**0520-2746**
	Standard	Bianco	**0520-2748**
PORTANUMERO			
RZR XP 1000/RZR XP-4 1000 14-20	Std.	Bianco	**0521-1241**

APPLICAZIONI	DESCRIZIONE	COLORE	COD. ART.
PORTANUMERO (CONT)			
RZR XP 1000/Turbo 14-20	Std.	Nero	**0521-1729**
PARASPRUZZI (SET DI QUATTRO)			
RZR XP 1000/Turbo 14-20	Std.	Nero stealth	**1420-0082**


0520-2782


0520-2760


0520-2770


0520-2775


0520-2785



1404-0227


1405-0287

PLASTICHE DI RICAMBIO
PER YAMAHA UTV

- Le plastiche Maier sono realizzate in robusto polipropilene ad alta densità termostampato
- Progettate per un adattamento perfetto utilizzando il materiale di montaggio di serie o fornito
- Preforate per un montaggio facile
- I colori sono coordinati a quelli OEM

APPLICAZIONI	STILE	COLORE	COD. ART.
COFANO			
YXZ1000R 16-18, YXZ1000R SS 17-18	Con fessure standard	Effetto fibra di carbonio nero	**0520-2755**
	Con prese d'aria custom	Effetto fibra di carbonio nero	**0520-2780**
	Con prese d'aria custom	Nero	**0520-2782**
COFANO SUPERIORE			
YXZ1000R 16-18, YXZ1000R SS 17-18	Std.	Effetto fibra di carbonio nero	**0520-2760**
	Standard	Nero	**0520-2762**
CONSOLE POSTERIORE/COPERCHIO BATTERIA			
YXZ1000R 16-20, YXZ1000R SS 17-20	Std.	Effetto fibra di carbonio nero	**0520-2770**

APPLICAZIONI	STILE	COLORE	COD. ART.
CRUSCOTTO			
YXZ1000R 16-20, YXZ1000R SS 17-20	Std.	Effetto fibra di carbonio nero	**0520-2775**
PORTANUMERO POSTERIORI			
YXZ1000R 16-20, YXZ1000R SS 17-20	Std.	Nero	**0520-2784**
	Standard	Bianco	**0520-2785**
ALLARGAMENTI PARAFANGO			
YXR450/660/700 Rhino 04-13 (set di 2 anteriori e 2 posteriori)	Std.	Nero testurizzato	**1404-0227**
COVER PARAFANGO POSTERIORE (RIEMPE LO SPAZIO TRA PARAFANGHI POSTERIORI E CASSONE)			
YXZ1000R 16-20, YXZ1000R SS 17-20	Standard	Nero stealth	**1405-0287**
	Standard	Effetto fibra di carbonio nero	**1405-0288**

I codici articolo in GRASSETTO GRIGIO sono novità 2024


M12064


1404-0459


1404-0047


1404-0142


0520-2735


2001-1860

PLASTICHE DI RICAMBIO

PER ATV HONDA

- Le plastiche Maier sono realizzate in robusto polipropilene ad alta densità termostampato
- Progettate per un adattamento perfetto utilizzando il materiale di montaggio di serie o fornito
- In alcune applicazioni potrebbe essere necessario praticare dei fori
- I colori sono coordinati a quelli OEM
- Coperture telaio/protezioni pompa freno posteriori, protezioni forcella/disco, protezioni disco freno posteriori, portanumero, piastre paramotore e paraspruzzi posteriori; è incluso il materiale per il montaggio
- I cofani sono disponibili in tre stili; la versione griglia con rete di 6 mm (1/4") fornisce il flusso d'aria massimo al motore
- Le prese d'aria maggiorate sono più grandi rispetto a quelle OEM per far sì che il motore non si surriscaldi; vendute in coppia
- Le piastre paratelaio proteggono telaio e motore dai detriti

APPLICAZIONI	DESCRIZIONE	COLORE	COD. ART.
PARAFANGHI ANTERIORI			
78-85 ATC70	Std.	Rosso	**M11996**
86-87 TRX70	Std.	Rosso	**M11690R**
83-85 ATC110	Std.	Rosso	**M12051**
84-85 ATC125M	Std.	Rosso	**M12051**
ATC185S 83	Std.	Rosso	**M12065**
ATC200E Big Red 82-84	Std.	Rosso	**M12070**
ATC200ES Big Red 84	Standard	Rosso	**M12070**
84-86 ATC200S	Std.	Rosso	**M12065**
83-85 ATC200X	Std.	Rosso	**M12061**
86-87 ATC200X	Std.	Bianco	**M12064**
ATC250ES	Std.	Rosso	**M12071**
Big Red 85-87	Fianchetti laterali	Rosso	**0520-1368**
ATC250R 81-82	Strisce decorative	Rosso	**M12030**
83-84 ATC250R	Std.	Rosso	**M12031**
85-86 ATC250R	Std.	Rosso	**M12032**
85-87 ATC250SX	Std.	Rosso	**M12075**
86-89 TRX250R	Std. (coppia)	Rosso	**M11720**
	Standard (coppia)	Bianco	**M11720W**
85-86 ATC350X	Std.	Bianco	**M12062W**
99-04 TRX400EX	Standard con estensioni parafango	Nero	**1404-0038**
TRX400EX 05-07	Std.	Nero	**1404-0129**
TRX450R 04-14	Std.	Nero	**1404-0042**
	Standard	Rosso Fighting	**1404-0471**
	Racing	Nero	**1404-0237**
	Racing	Bianco	**1404-0238**
PARTI ANTERIORI RACING			
86-89 TRX250R	Racing singolo	Bianco	**1404-0459**
PARAFANGHI POSTERIORI			
78-85 ATC70	Std.	Rosso	**M11998**
86-87 TRX70	Std.	Rosso	**M11691R**
83-85 ATC110	Senza scatola attrezzi	Rosso	**M11950**
84-85 ATC125M	Senza scatola attrezzi	Rosso	**M11950**
85-86 TRX125	Senza scatola attrezzi	Rosso	**M11950**
ATC200E 82-83, ATC200ES 84, ATC200M 84-85	Std.	Rosso	**1404-0472**
ATC200S 84-86	Senza scatola attrezzi	Rosso	**M12021**
83-85 ATC200X	Std.	Rosso	**M11980**
86-87 ATC200X	Std.	Bianco	**M11981**

[1] Richiede la rimozione del faro anteriore di serie.

APPLICAZIONI	DESCRIZIONE	COLORE	COD. ART.
PARAFANGHI POSTERIORI (CONT)			
85-87 ATC250ES	Std. (coppia)	Rosso	**M11895**
81-82 ATC250R	Std.	Rosso	**M11990**
83-84 ATC250R	Std.	Rosso	**M11910**
85-86 ATC250R	Std.	Rosso	**M11911**
86-89 TRX250R	Std.	Rosso	**M11710**
	Standard	Bianco	**M11710W**
87-92 TRX250X	Std.	Rosso	**M11733R**
93-06 TRX300EX	Std.	Rosso	**M11733R**
99-07 TRX400EX	Std.	Nero	**1404-0135**
	Standard	Rosso Fighting	**M11743R**
04-05 TRX450R	Std.	Nero	**1404-0047**
TRX450R/ ER 06-14	Std.	Nero	**1404-0188**
	Standard	Bianco	**1404-0236**
COFANO			
86-87 TRX250R	Con prese d'aria e portatarga	Effetto fibra di carbonio	**0521-0171**
	Con prese d'aria e portatarga	Rosso	**0521-0170**
TRX400EX 05-07	Std.	Nero	**1404-0141**
	Standard	Effetto fibra di carbonio	**1404-0142**
	Con prese d'aria	Nero	**1404-0138**[1]
TRX450R 04-05	Std.	Nero	**1404-0141**
	Standard	Effetto fibra di carbonio	**1404-0142**
	Racing (è necessario rimuovere il faro anteriore di serie)	Nero	**0521-0148**[1]
TRX450R 04-14	Con prese d'aria	Nero	**0521-0151**[1]
	Con prese d'aria	Effetto fibra di carbonio nero	**0521-0631**[1]
	Dominator con prese d'aria	Effetto fibra di carbonio nero	**0520-2735**
	Dominator con prese d'aria	Effetto fibra di carbonio bianco perla	**0520-2736**
	Dominator con prese d'aria	Nero	**0520-2737**
	Dominator con prese d'aria	Bianco	**0520-2738**
TRX450R 06-14	Std.	Nero	**0521-0502**
	Ventilato (non compatibile con OEM)	Stealth	**0520-1205**
MASCHERA FARO ANTERIORE			
ATC250R 85	Std.	Rosso	**0520-1248**
ATC250R 86	Std.	Rosso	**0520-1247**
ATC350X 05-86	Std.	Rosso	**2001-1860**

PLASTICHE DI RICAMBIO continua alla pagina successiva.

I codici articolo in **GRASSETTO GRIGIO** sono novità 2024

PLASTICHE DI RICAMBIO (CONT)
PER ATV HONDA (CONT)


0701-0169



M58012


1404-0453


1404-0454


0521-0167


1414-0004

APPLICAZIONI	DESCRIZIONE	COLORE	COD. ART.
COVER SERBATOIO CARBURANTE			
86-89 TRX250R	Std.	Rosso	**M11722**
99-07 TRX400EX	Std.	Nero	**0701-0169**
PRESE D'ARIA			
83-85 ATC200X	Super	Rosso	**M58001**
85-86 ATC250R	Super	Rosso	**M58002**
85-86 ATC350X	Super	Rosso	**M58012**
04-05 TRX450R	Come l'originale	Nero	**0521-0141**
TRX450R 06-14	Come l'originale	Nero	**0521-0498**
	Standard	Bianco	**0521-0499**
	Standard	Rosso Fighting	**0520-3233**

APPLICAZIONI	DESCRIZIONE	COLORE	COD. ART.
FIANCHETTI LATERALI			
TRX350 4x4 86-89	Std.	Rosso	**1404-0453**
COPERTURA BATTERIA/IMPIANTO ELETTRICO			
TRX350 4x4 86-89	Std.	Nero stealth	**1404-0454**[2]
PROTEZIONI PARAMOTORE			
04-14 TRX450R	-	Nero	**0521-0167**
COVER TELAIO/PROTEZIONI POMPA FRENO POSTERIORI			
04-14 TRX450R	-	Nero	**1414-0004**

[2] Non è incernierato come il modello di serie, ma si flette per consentire l'accesso.


1404-0049


1404-0422

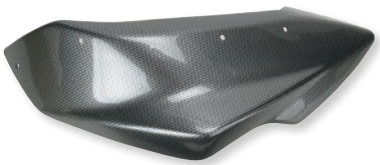
1404-0292


0521-0159


0520-1183



PLASTICHE DI RICAMBIO
PER KAWASAKI

- Le plastiche Maier sono realizzate in robusto polipropilene ad alta densità termostampato
- Progettate per un adattamento perfetto utilizzando il materiale di montaggio di serie
- In alcune applicazioni potrebbe essere necessario praticare dei fori
- I colori sono coordinati a quelli OEM

APPLICAZIONI	DESCRIZIONE	COLORE	COD. ART.
PARAFANGHI ANTERIORI			
04-11 KFX700	Std.	Nero	**1404-0049**
	Standard	Verde	**1404-0050**
	Standard	Stealth	**1404-0416**
PARAFANGHI POSTERIORI			
04-11 KFX700	Std.	Stealth	**1404-0422**
PARAFANGHI POSTERIORI AGGIUNTIVI (COPPIA)			
KFX450R 08-14	-	Nero	**1404-0288**
	-	Effetto fibra di carbonio nero	**1404-0292**

APPLICAZIONI	DESCRIZIONE	COLORE	COD. ART.
COFANO			
03-06 KFX400	Portatarga ventilato	Nero	**0521-0157**
	Racing	Nero	**0521-0159**
KFX450R 08-14	Racing	Nero	**0521-0517**
	Racing	Effetto fibra di carbonio nero	**0521-0520**
KFX700 04-11	Con prese d'aria	Stealth	**0520-1194**
COPERCHI SCATOLA FILTRO ARIA			
04-10 KFX700	Std.	Stealth	**0520-1183**

I codici articolo in GRASSETTO GRIGIO sono novità 2024



1404-0148



1404-0149



1404-0150



0521-0300

PLASTICHE DI RICAMBIO

PER POLARIS

- Le plastiche Maier sono realizzate in robusto polipropilene ad alta densità termostampato
- Progettate per un adattamento perfetto utilizzando il materiale di montaggio di serie
- È necessario praticare dei fori
- I colori sono coordinati a quelli OEM

APPLICAZIONI	DESCRIZIONE	COLORE	COD. ART.
PARAFANGHI ANTERIORI			
Outlaw 450 S 08	Standard	Nero	**1404-0348**
	Standard	Rosso Fighting	**1404-0347**
Outlaw 500 06-07	Standard	Nero	**1404-0348**
	Standard	Rosso Fighting	**1404-0347**
Predator 500 03-07	Standard	Nero	**1404-0148**
	Standard	Rosso Fighting	**1404-0149**
Outlaw 525 S/IRS 08	Standard	Nero	**1404-0348**
	Standard	Rosso Fighting	**1404-0347**
PARAFANGHI POSTERIORI			
Outlaw 450 S 08	Standard	Nero	**1404-0351**
Outlaw 500 06-07	Standard	Nero	**1404-0351**
Predator 500 04-07	Standard	Nero	**1404-0150**[1]
	Standard	Rosso Fighting	**1404-0151**[1]
Outlaw 525 S/IRS 08	Standard	Nero	**1404-0351**
ALLARGAMENTI PARAFANGO (SET DI 4)			
Sportsman 335 00-04	Standard	Struttura	**1420-0052**
Magnum 335 00-04	Standard	Struttura	**1420-0052**
Sportsman 400 05	Standard	Struttura	**1420-0052**
Xplorer 400 96-04	Standard	Struttura	**1420-0052**

APPLICAZIONI	DESCRIZIONE	COLORE	COD. ART.
ALLARGAMENTI PARAFANGO (SET DI 4) (CONT)			
Xpress 400 96-97	Standard	Struttura	**1420-0052**
Sportsman 450 06-10	Standard	Struttura	**1420-0052**
Magnum 500 99-04	Standard	Struttura	**1420-0052**
Sportsman 500 95-10	Standard	Struttura	**1420-0052**
Sportsman 600 05	Standard	Struttura	**1420-0052**
Sportsman 700 05-10	Standard	Struttura	**1420-0052**
Sportsman 800 05-10	Standard	Struttura	**1420-0052**
COFANO			
Outlaw 450 MXR/525IRS/525S 08-11	Standard	Nero	**0521-0704**
	Standard	Effetto fibra di carbonio nero	**0521-0703**
Outlaw 500 06-07	Standard	Nero	**0521-0704**
	Standard	Effetto fibra di carbonio nero	**0521-0703**
INSERTO SUPERIORE CON PRESE D'ARIA PER COFANO			
Predator 500 03-07	Utilizzabile con parafango anteriore Maier	Nero	**0521-0300**[2]

[1] Include la metà inferiore del fianchetto laterale e richiede la modifica dei fianchetti laterali di serie.

[2] Usare con parafanghi anteriori per completare la parte anteriore.

I codici articolo in **GRASSETTO GRIGIO** sono novità 2024


M17760


1404-0306


1420-0039


0521-0137


0521-0134


0521-0528




0701-0330

PLASTICHE DI RICAMBIO

PER SUZUKI

- Le plastiche Maier sono realizzate in robusto polipropilene ad alta densità termostampato
- Progettate per un adattamento perfetto utilizzando il materiale di montaggio di serie
- In alcune applicazioni potrebbe essere necessario praticare dei fori
- I colori sono coordinati a quelli OE

PARTE ANTERIORE RACING

- Parafango integrale e cover serbatoio stile racing in un solo pezzo
- Cofani venduti separatamente

COFANO

- Disponibili in tre stili diversi

APPLICAZIONI	DESCRIZIONE	COLORE	COD. ART.
PARAFANGHI ANTERIORI			
LT250R Quad Racer 85-92	Standard	Giallo	**M17760**[1]
LT-R450 Quad Racer 06-09	Racing	Effetto fibra di carbonio nero	**1404-0266**[2]
	Standard	Nero	**1404-0301**
PARAFANGHI POSTERIORI			
LT250R Quad Racer 85-90	Standard	Giallo	**M17750**
LT-R450 Quad Racer 06-09	Standard	Nero	**1404-0306**
	Standard	Effetto fibra di carbonio nero	**1404-0309**
ALLARGAMENTI PARAFANGO (SET DI 4)			
LT450/500/700/750 King Quad 07-18	-	Nero testurizzato	**1420-0039**
PARTE ANTERIORE RACING			
LT250R Quad Racer 85-92	Inserto portatarga cofano	Blu scuro	**0521-0137**

APPLICAZIONI	DESCRIZIONE	COLORE	COD. ART.
COFANO			
LT250R Quad Racer 85-92	Inserto superiore per cofano	Blu scuro	**0521-0134**
LT-Z400 Quad Sport Z 03-08	Portatarga ventilato	Nero	**0521-0157**
	Racing	Nero	**0521-0159**
PRESE D'ARIA			
LTR450 Quad Racer 06-09	Standard	Nero	**0521-0525**
	Standard	Effetto fibra di carbonio nero	**0521-0528**
	Standard	Bianco	**0521-0526**
	Standard	Effetto fibra di carbonio bianco	**0521-0529**
COVER SERBATOIO CARBURANTE			
LT-R450 Quad Racer 06-09	Standard	Nero	**0701-0329**
	Standard	Bianco	**0701-0330**

[1] Vendita in coppia.
[2] Richiede la rimozione del faro anteriore di serie.

I codici articolo in GRASSETTO GRIGIO sono novità 2024



M18975

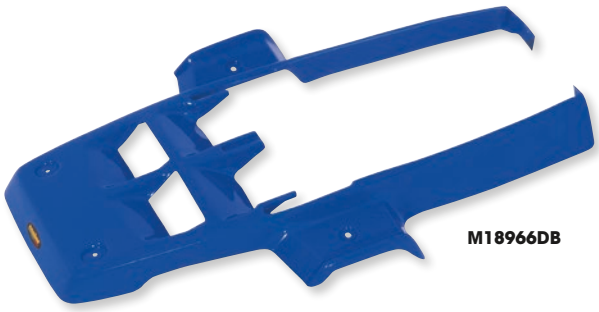

M18966DB



1404-0315



1420-0042

PLASTICHE DI RICAMBIO

PER YAMAHA

- Le plastiche Maier sono realizzate in robusto polipropilene ad alta densità termostampato
- Progettate per un adattamento perfetto utilizzando il materiale di montaggio di serie
- In alcune applicazioni potrebbe essere necessario praticare dei fori
- I colori sono coordinati a quelli OE

PARAFANGHI ANTERIORI

- Vendita in coppia

PARTE ANTERIORE RACING

- Parafango e cofano stile racing in un solo pezzo

APPLICAZIONI	STILE	COLORE	COD. ART.
PARAFANGHI ANTERIORI			
YSF200 Blaster 88-06	Std.	Bianco	**M18975**
	Standard	Nero	**1404-0036**
YFZ350 Banshee 87-06	Std.	Nero	**1404-0062**
	Racing	Nero	**1404-0470**
YFM700R Raptor 06-12	Std.	Nero	**1404-0282**
	Standard	Effetto fibra di carbonio nero	**1404-0286**
	Standard	Blu scuro	**1404-0284**
	Standard	Effetto fibra di carbonio bianco	**1404-0287**
	Standard	Stealth	**1404-0420**
PARTE ANTERIORE RACING			
YFS200 Blaster 88-06	Std.	Bianco	**M18975**
YFZ350 Banshee 87-06	Racing	Bianco	**M18966**
	Racing	Blu scuro	**M18966DB**
	Racing	Stealth	**1404-0421**
YFZ450 04-13	Racing	Nero	**1404-0066**
PARAFANGHI POSTERIORI			
YFS200 Blaster 88-06 con scatola filtro	Std.	Bianco	**M18976**
	Standard	Nero	**M18976BK**
YFZ350 Banshee 87-06	Std.	Bianco	**M18957**
	Standard	Blu scuro	**M18957DB**

COFANO

- Disponibile nello stile standard

PARAFANGHI E COFANI CUSTOM

- Parafanghi e cofani custom che sostituiscono lo stile datato dei pezzi di serie e conferiscono all'ATV l'aspetto di una moderno veicolo da competizione

COVER TELAIO/PROTEZIONI POMPA FRENO POSTERIORI

- Proteggono la pompa freno posteriore, il perno forcellone e i tubi telaio
- Il materiale composito in polietilene è praticamente indistruttibile
- Vendita in coppia

APPLICAZIONI	STILE	COLORE	COD. ART.
PARAFANGHI POSTERIORI (CONT)			
YFZ350 Basshee 87-06	Std.	Nero	**1404-0032**
(CONT)	Std.	Stealth	**1404-0427**
YFZ450 04-13	Std.	Blu scuro	**1404-0026**
YFM700R Raptor 06-23	Std.	Nero	**1404-0311**
	Standard	Effetto fibra di carbonio nero	**1404-0315**
	Standard	Blu scuro	**1404-0313**
	Standard	Bianco	**1404-0312**
	Standard	Effetto fibra di carbonio bianco	**1404-0316**
	Standard	Stealth	**1404-0426**
ALLARGAMENTI PARAFANGO (SET DI 4)			
YFM550 Grizzly 09-14	-	Nero testurizzato	**1420-0042**
YFM660 Grizzly 02-08	-	Nero testurizzato	**1420-0041**
YFM700 Grizzly 07-14	-	Nero testurizzato	**1420-0042**
COVER LUCE POSTERIORE			
YFM700R Raptor 06-23	-	Nero	**0521-0539**
	-	In fibra di carbonio nero	**0521-0543**
SUPPORTO INTERRUTTORE/CRUSCOTTO			
YFM700R Raptor 06-20	-	Nero	**0521-0536**
COFANO			
YFM250 Raptor 08-13	Std.	Nero	**0521-0806**
YFM350R Raptor 02-13	Std.	Nero	**0521-0512**
	Standard	Effetto fibra di carbonio nero	**0521-0515**

PLASTICHE DI RICAMBIO continua alla pagina successiva.

I codici articolo in **GRASSETTO GRIGIO** sono novità 2024

maier USA

PLASTICHE DI RICAMBIO (CONT)
PER YAMAHA (CONT)


0521-0548


M18959DB


0521-0535

APPLICAZIONI	STILE	COLORE	COD. ART.
CARENATURE (CONT)			
YFM700R Raptor 06-08	Std.	Nero	**0521-0545**
	Standard	Effetto fibra di carbonio nero	**0521-0548**
	Standard	Effetto fibra di carbonio bianco	**0521-0549**
YFM700R Raptor 09-12	Std.	Stealth	**0520-1206**
YFM700R Raptor 13-23	Std.	Nero	**0520-1822**
COPRIRADIATORE			
YFZ350 Banshee 87-06	Std.	Nero	**M18959BK**
	Standard	Blu scuro	**M18959DB**
	Standard	Rosso	**M18959R**
	Standard	Bianco	**M18959W**
	Standard	Effetto fibra di carbonio	**1404-0033**
	Standard	Stealth	**0520-1184**
COVER SERBATOIO CARBURANTE			
YFS200 Blaster 88-06	Std.	Nero	**M18977BK**

APPLICAZIONI	STILE	COLORE	COD. ART.
COVER SERBATOIO CARBURANTE (CONT)			
YFZ350 Banshee 87-06	Std.	Blu scuro	**M18958DB**
	Std.	Rosso	**M18958R**
	Std.	Bianco	**M18958W**
	Std.	Effetto fibra di carbonio	**0703-0093**
	Standard	Stealth	**0520-1188**
	Standard	Nero	**0520-3092**
YFZ450R 09-13, YFZ450X 10-13	Standard	Bianco	**0521-0850**
YFM660R Raptor 01-05	Std.	Nero	**M18987BK**
YFM700R Raptor 06-12	Std.	Effetto fibra di carbonio nero	**0521-0534**
	Standard	Bianco	**0521-0531**
	Standard	Effetto fibra di carbonio bianco	**0521-0535**
	Standard	Stealth	**0520-1187**
COVER TELAIO/PROTEZIONI POMPA FRENO POSTERIORI			
04-13 YFZ450	-	Nero	**1414-0001**

RJWC POWERSPORTS

PEDANE

- Realizzate in alluminio 6061 di alta qualità con spessore 3 mm
- La struttura di alta durata, la presa superiore e le pedane regolabili offrono un controllo ineguagliabile
- L'intelligente design a rete assicura un drenaggio efficiente
- Compatibili con tutti gli allargamenti parafango Can-Am
- Fissaggio garantito con pneumatici fino a 79 cm (31")
- Tutto il materiale necessario per l'installazione è incluso

NOTA BENE: Uno pneumatico da 81 cm (32") può avere un diametro di diverse dimensioni da un marchio all'altro. RJWC raccomanda di ricorrere al diametro dello pneumatico per il montaggio.


1621-1162

APPLICAZIONI	COD. ART.
CAN-AM	
Outlander 650 Max (G2) 12-24	1621-1162
Outlander 650 XMR (G2) 16-24	1621-1162
Outlander 850 Max/XMR (G2) 16-24	1621-1162
Outlander 1000 Max/XMR (G2) 12-24	1621-1162

APPLICAZIONI	COD. ART.
CAN-AM (CONT)	
Outlander 570 (G2) 15-24	1621-1163
Outlander 650 (G2) 12-24	1621-1163
Outlander 850 (G2) 16-24	1621-1163
Outlander 1000/XXC (G2) 12-24	1621-1163

MOOSE UTILITY DIVISION

ESTENSIONI PARAFANGO

- In polietilene haircell HMW nero di 3 mm (0,125")
- Realizzate con macchina CNC a 5 assi di livello superiore
- Tutti i bordi sono lisci
- Design con curvatura custom per la massima rigidità
- Vendita in set completi da quattro (due anteriori e due posteriori)
- Completa di tutto il materiale per il montaggio



1420-0095

1420-0099


APPLICAZIONI	COD. ART.
CAN AM	
Commander/MAX 21-23	1420-0095
Maverick X3/X3 MAX 17-23	1420-0094
Maverick Trail 18-23 (eccetto modelli con estensioni Factory)	1420-0096
HONDA	
Talon/Talon-4 19-23	1420-0097
KAWASAKI	
KRX1000-2 20-23	1420-0105
KRX1000-4 22-23	1420-0106
POLARIS	
General 16-21 tutti (eccetto modelli XP/XP4 21)	1420-0093

APPLICAZIONI	COD. ART.
POLARIS (CONT)	
RZR XP1000/Turbo S 15-22 tutti (eccetto modelli Trails & Rocks Special Edition o 1000-S)	1420-0098
RZR Pro/Pro-4 20-23	1420-0099
RZR Pro R modelli a 2 e 4 posti 22-23	1420-0100
RZR 900/1000 Trail modelli 21-23	1420-0101
RZR 1000S 14-20, RZR 900S modelli 15-20 (eccetto modelli RZR Trail)	1420-0102
YAMAHA	
Wolverine/Rmax 2 posti 21-23	1420-0103
Wolverine/Rmax 4 posti 21-23	1420-0104
YXZ1000 16-22	1420-0092

I codici articolo in GRASSETTO GRIGIO sono novità 2024

MOOSE UTILITY DIVISION

PROTEZIONI DI APPOGGIO PIEDI

PER CAN-AM MAVERICK X3 64"/72" 17-20

- In alluminio 5052 da 4 mm
- Fori di drenaggio e manutenzione
- Tagliati al laser ad alta precisione
- Verniciatura a polvere per un effetto antigraffio
- Laddove possibile è in grado di proteggere tutta la zona dei piedi, la pompa freno e il recipiente per traboccamento liquido radiatore



APPLICAZIONI	COD. ART.
Protezioni di appoggio piedi	0521-1816

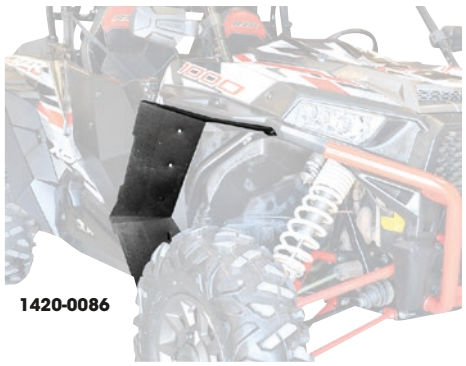

1420-0086



1420-0088

POWERMADD

KIT ESTENSIONI PER PARAFANGO

PER POLARIS RZR

- In spugna AEPE a celle chiuse, estremamente duratura e resistente
- Proteggono da fango, sporco e detriti
- Si montano all'interno degli allargamenti parafango OEM
- Facile installazione; materiale per il montaggio e istruzioni inclusi

NOTA BENE: È necessario praticare dei fori sugli allargamenti parafango OEM.

APPLICAZIONI	ANTERIORE	POSTERIORE
RZR 900 Trail S 23	1420-0086	1420-0088
RZR S/RZR 4 900 EPS 15-22	1420-0086	-
RZR 4 XP 900 60" 15-18	-	1420-0088
RZR XP 900 60" 15-20	-	1420-0088

APPLICAZIONI	ANTERIORE	POSTERIORE
RZR XP/XP4/Turbo 14-23	1420-0086	1420-0087[1]
RZR XP 1000 60" 16-22	-	1420-0088
RZR 4 XP S 1000 60" 19-22	-	1420-0088

[1] Compatibile solo con modelli 64" da 14-22.

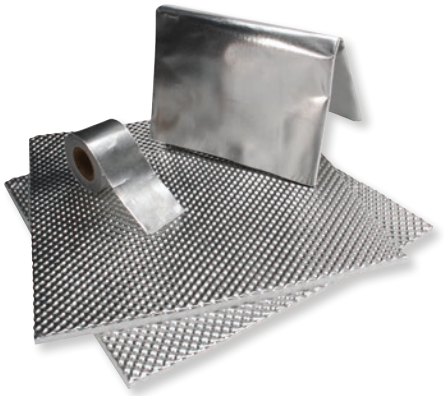

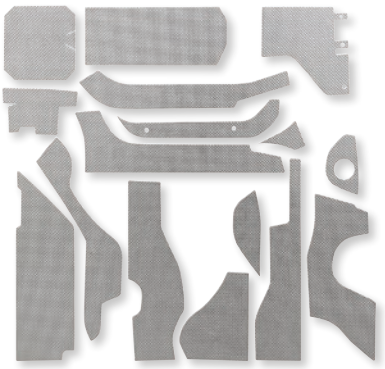

0521-2098



0521-2099

DEI DESIGN ENGINEERING, INC.

KIT PROTEZIONI CARENATURA

- Contribuiscono a proteggere dal calore in eccesso su qualsiasi veicoli per sport motoristici
- Fantastico da usare su carenature, scatole filtro, pannelli di seduta e parafanghi posteriori
- Sostituisce il vecchio parabrezza OEM
- Dona una protezione dal calore ancora maggiore
- Include una lamiera Reflect-A-Cool da 30,5 cm x 61 cm (12" x 24"), un rotolo di Cool Tape™ da 38 mm x 4,6 m (1 1/2" x 15') e due lamiere 25,5 cm x 25,5 cm (10" x 10") di barriera contro il calore estremo

DESCRIZIONE	COD. ART.
Kit protezioni carenatura	0521-1878

DEI DESIGN ENGINEERING, INC.

KIT DI PROTEZIONE PARACALORE

- Kit di protezione paracalore che riduce le temperature della console e del sedile
- Inoltre, blocca l'irraggiamento termico nel vano piedi destro del conducente e nel porta bicchiere
- Riduce il rumore del motore e le vibrazioni
- Facile da installare grazie al supporto adesivo e ai tagli di precisione; nessuna modifica richiesta

APPLICAZIONI	DESCRIZIONE	COD. ART.
CAN-AM		
Commander 800R/1000R Max 16-21	Parte interna carenatura/spazio gambe	0521-2098
POLARIS		
RZR XP 4 1000 14-23	Parte interna carenatura/spazio gambe	0521-2099

I codici articolo in GRASSETTO GRIGIO sono novità 2024

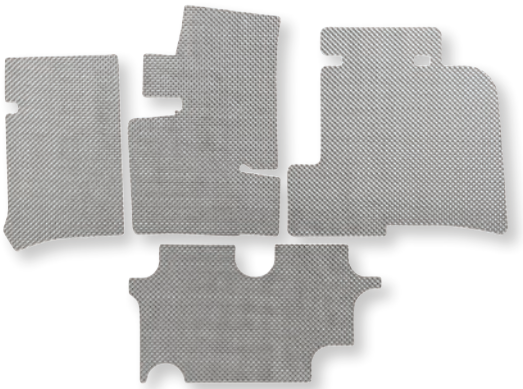

0521-2095

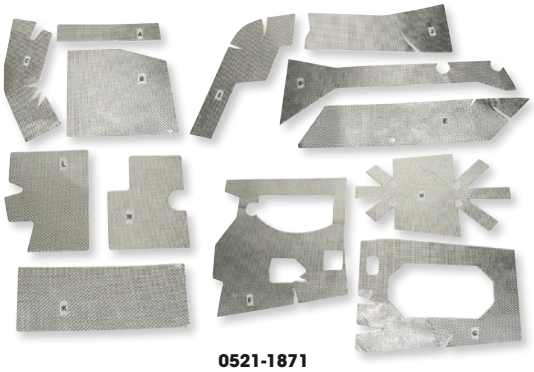

0521-1871

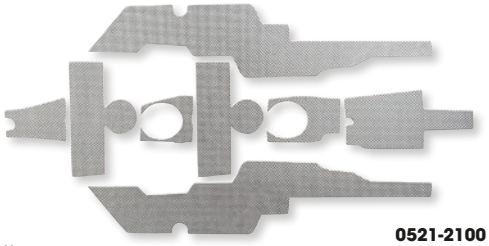

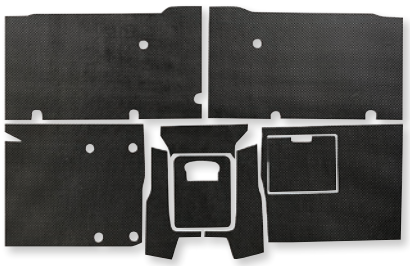

0521-2100

DESIGN ENGINEERING, INC.

KIT COMANDO RISCALDAMENTO

- Per ridurre il calore che si espande attraverso la carrozzeria e il motore del tuo ATV/UTV
- Per una guida molto più confortevole
- Spessore di 4,8 mm ($^{3}/_{16}$")
- Resistente a temperature fino a 954 °C (1750 °F)
- Installazione semplice

APPLICAZIONI	COD. ART.
HONDA	
Pioneer 22-23 sotto protezione paracalore del sedile	0521-2095

APPLICAZIONI	COD. ART.
CAN-AM	
Commander 11-18	**0521-1871**
Maverick 14-18	**0521-1872**

APPLICAZIONI	COD. ART.
POLARIS	
RZR Trail 900 19-23	0521-2096
RZR XP 4 1000 4 posti 14-23	0521-2100

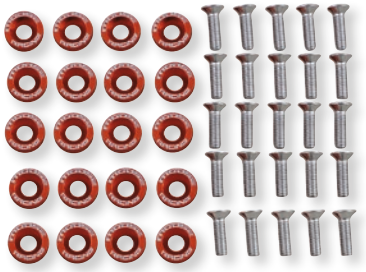

0521-1828



0521-1829

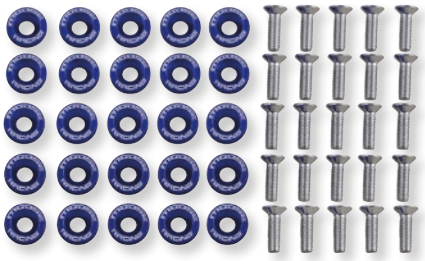

0521-1830



0521-1831

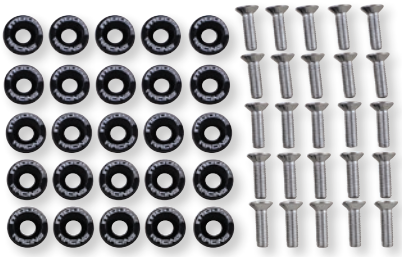

0521-1832

MOOSE RACING

RONDELLE DECORATIVE PER CARROZZERIA UTV

- Distingui il veicolo da tutti gli altri con questi anelli modanatura parafango in alluminio in tinta e materiale per il montaggio in acciaio inossidabile
- Include 20 rondelle anodizzate (nel colore a scelta) e 20 viti M6 in acciaio inox
- In alluminio billet
- Sostituiscono diverse viti e rivetti in plastica utilizzati per le plastiche
- Per alcune applicazioni è necessario materiale di montaggio aggiuntivo

COLORE	COD. ART.
Arancione	**0521-1828**
Rosso	**0521-1829**

COLORE	COD. ART.
Blu	**0521-1830**
Argento	**0521-1831**

COLORE	COD. ART.
Nero	**0521-1832**

PARTS EUROPE

CLIP PER PLASTICHE E PARAFANGHI

- Possono essere utilizzate per sostituire in modo economico plastiche danneggiate o perse o le clip dei parafanghi
- Compatibili con la maggiore parte dei modelli Honda, Kawasaki, Polaris e Suzuki
- Vendute in confezioni da 10



DESCRIZIONE	COD. ART.
Clip per plastiche e parafanghi	**0521-0257**

I codici articolo in GRASSETTO GRIGIO sono novità 2024



MOOSE RACING

SEDILE

PER POLARIS RZR 900 15-21, RZR 1000 TURBO 12-21

- Struttura sedili e a sospensione realizzata con tubi in acciaio da 0,060
- Il vinile nautico protegge dagli agenti atmosferici; spugna di alta qualità per un maggiore comfort
- Sezione posteriore ventilata per consentire il passaggio di acqua, sabbia e sporcizia
- Base sedile corta e schienale più alto; lati bassi per agevolare l'ingresso e l'uscita
- Dimensioni: 58,5 cm LARG x 89 cm ALT x 39,5 cm PROF (23" x 35" x 15,5")

DESCRIZIONE	COD. ART.
Sedile	**0812-0176**

0821-0995



0821-2249



MOOSE UTILITY DIVISION

COPRISEDILE PER SEDILE A DIVANO E SINGOLO

- Protegge la seduta da forature e usura quotidiana
- I coprisedili sono realizzati in nylon da 600 denari

APPLICAZIONI	COD. ART.
CAN-AM	
Commander 21-23 (tutti) / Maverick 19-23 (tutti)	**0821-3595**
Defender	**0821-2650**
Defender Limited	**0821-3596**
Defender Limited MAX	**0821-3597**
HONDA	
Pioneer 1000-6	**0821-3592**
KAWASAKI	
Mule Pro FXT	**0821-2658**
Mule MX	**0821-3598**

APPLICAZIONI	COD. ART.
POLARIS	
Full Size Ranger 09-13	**0821-0995**
Ranger 900XP 13-15	**0821-1778**[1]
RZR 4 XP	**0821-3599**
Generica	**0821-2652**
YAMAHA	
Rhino 04-11	**0821-0710**
Viking 15-16	**0821-2249**
Wolverine X2 (tutti)	**0821-3475**
Wolverine X4	**0821-3600**

[1] Solo per schienali 60/40.



QUAD LOGIC

TAPPO DI SCARICO PER PAVIMENTO

PER POLARIS

- Ricambio tappo di scarico per pavimento stile OEM COD. ART. 5414964

APPLICAZIONI	COD. ART.
RZR 900 (tutti i modelli) 15-20	**0521-1665**
General 1000 16-21	**0521-1665**
RS1 1000 18-21	**0521-1665**
RZR 1000 (tutti i modelli) 14-21	**0521-1665**
RZR Turbo 16-21	**0521-1665**

KLOCK Werks

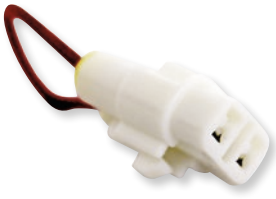

BYPASS ALLARME PER CINTURA DI SICUREZZA

- Aggancio per cinture di sicurezza
- Bypassa la cintura per consentire di raggiungere alte velocità
- Dispositivo con installazione Plug-and-play
- Non sono richiesti tagli, modifiche o saldature

APPLICAZIONI	COD. ART.
Tutti i modelli Polaris RZR 15-21, Polaris Ranger 13-21 (XP 900/1000/XP 1000), Polaris General 15-21, Can-Am Maverick X3 17-21	**2120-0949**
Tutti i modelli Yamaha YXZ, Wolverine, Viking 16-21	**2120-0950**

I codici articolo in GRASSETTO GRIGIO sono novità 2024


4510-1243


4510-1244


4510-1245


4510-1246

CINTURE DI SICUREZZA

- Cinture di sicurezza a quattro punti
- Larghezza di 51 mm (2") per il massimo comfort e sicurezza
- Imbottitura extra su petto e spalle.
- Facile regolazione e apertura delle cinghie su spalle e gambe
- Fibbia di tipo automobilistico con singolo clic per aprire e chiudere
- Fibbia sul petto integrata per mantenere le cinghie in posizione sulle spalle
- Montaggio con viti o sulla roll-bar per la maggior parte degli UTV
- Vendita singola

COLORE	COD. ART.
Nero	4510-1243

COLORE	COD. ART.
Rosso	4510-1244

COLORE	COD. ART.
Blu	4510-1245

COLORE	COD. ART.
Grigio	4510-1246



SISTEMA DI ATTACCO PER CINTURE DI SICUREZZA

PER POLARIS

- Consente una corretta installazione di cinture a quattro o cinque punti sulla struttura OEM
- Prodotto a vite che non richiede taglio o saldatura
- Finitura verniciata a polvere

DESCRIZIONE	COD. ART.
RZR 900 (tutti) 15-20	4510-1616
RZR 1000 XP (tutti) 14-21	4510-1616

DESCRIZIONE	COD. ART.
RZR Turbo (tutti eccetto Pro-XP) 16-21	4510-1616





CORNICE PER PASSAGGIO CINTURA

PER POLARIS RZR 900/XC/S 900 15-19, RZR XP 1000 TURBO 16-19, TURBO S 19, XP/4 1000 14-19

- Progettata per sedili Polaris originali
- Installazione semplice
- Offre un look sobrio e rifinito
- Consente il montaggio di cinture a quattro o cinque punti sui sedili originali
- Realizzata in plastica resistente
- Design a incastro
- Include istruzioni facili da seguire con schema
- Vendute singolarmente

DESCRIZIONE	COD. ART.
Cornice per passaggio cintura	4510-1444

I codici articolo in GRASSETTO GRIGIO sono novità 2024



COPRISELLA IN NEOPRENE

- Realizzate con inserto in neoprene nero da 3 mm che offre comfort e una barriera impermeabile tra il pilota e la sella
- Si adattano perfettamente alla sella, proteggendola da eventuali danni
- Si adattano alla copertina sella esistente
- Non è necessario cucirla: il cordoncino elastico presente sul fondo la tiene ferma in posizione
- Disponibili in nero con bordatura nera

APPLICAZIONI	COD. ART.
HONDA	
TRX400 Foreman 98-04	**0821-0692**
TRX450S/ES Foreman 98-04	**0821-0692**

APPLICAZIONI	COD. ART.
YAMAHA	
YFM400 Kodiak 00-04	**0821-0698**
YFM450 Kodiak 03-04	**0821-0698**



COPRISELLA IN CORDURA

- Si adatta alla copertina esistente
- Non è necessario cucirla: il cordoncino elastico presente sul fondo la tiene ferma in posizione
- Resistente agli agenti atmosferici e lavabile in lavatrice
- Di colore nero

APPLICAZIONI	COD. ART.
ARCTIC CAT	
Solo tutti i modelli 4x4 99-01	**MUD101**
Solo tutti i modelli 4x4 (no modelli TBX) 02-04	**0821-0194**
HONDA	
TRX250 Recon 05-14	**0821-0331**
TRX300 4x4 88-95	**MUD102**
TRX300 2x4/4x4 96-00	**MUD102**
TRX350/400 Rancher 4x4/2x4 04-07	**0821-0195**
TRX400 4x4 Foreman 98-04	**MUD103**
TRX420 Rancher 07-14 (modelli IRS)	**0821-0717**
TRX420 Rancher 14-20 (asse dritto)	**0821-1782**
TRX450S/ES 4x4 Foreman 98-04	**MUD103**
TRX500 Foreman 05-11	**0821-0329**
TRX500 Foreman 12-19	**0821-1780**
TRX500 Rubicon 05-12	**0821-0333**

APPLICAZIONI	COD. ART.
HONDA (CONT)	
TRX650 Rincon 03-05	**MUD121**
TRX680 Rincon 06-15	**MUD121**
KAWASAKI	
Brute Force 750/650I 05-15	**0821-0335**
POLARIS	
300 Xplorer 98-02	**MUD105**
300 Xpress 98-02	**MUD105**
325 Magnum 00-02	**MUD105**
325 Xpedition 01-02	**MUD105**
335 Sportsman 98-03	**MUD105**
400 Xplorer 99-02	**MUD105**
425 Xpedition 00-02	**MUD105**
425 2x4/4x4 Magnum 96-98	**MUD105**
500 Magnum 99-02	**MUD105**

APPLICAZIONI	COD. ART.
POLARIS (CONT)	
500 Sportsman 98-03	**MUD105**
700 Sportsman 02-03	**MUD105**
Diesel	**MUD105**
400/500/600/700/800 Sportsman 05-10	**0821-0337**
SUZUKI	
LT-F500 97-02	**MUD106**
LT-A500F Quadmaster 00-02	**MUD106**
YAMAHA	
YFM350 Bruin 04-06	**0821-0345**
YFM350 Grizzly 07-11	**0821-0345**
YFM400 Kodiak 00-04	**MUD114**
YFM450 Kodiak 03-04	**MUD114**
YFM550 Grizzly 09-15	**0821-0719**
YFM660 Grizzly 02-07	**MUD117**
YFM700 Grizzly 07-15	**0821-0719**



COPRISELLA GRIPPER

- Materiale antiscivolo a motivo romboidale in gomma
- Doppia cucitura per una maggiore resistenza
- Aderenza ottimale in tutte le condizioni di guida

APPLICAZIONI	COD. ART.
HONDA	
TRX400EX 99-07	**0821-1187**
TRX450R 04-14	**0821-1032**
KTM	
450 XC 08-09	**0821-1030**
525 XC 08-09	**0821-1030**

APPLICAZIONI	COD. ART.
KTM (CONT)	
450 SX 09	**0821-1030**
505 SX 09	**0821-1030**
SUZUKI	
LTR450 06-09	**0821-1031**

APPLICAZIONI	COD. ART.
YAMAHA	
YFZ450 04-13	**0821-1035**
YFZ450R 09-23	**0821-1036**
YFM700 Raptor 06-23	**0821-1034**

I codici articolo in **GRASSETTO GRIGIO** sono novità 2024



0821-0997



0821-2629

COPRISELLA DI RICAMBIO STILE OEM

- Vinile nautico ad alta resistenza
- Protezione UV per una maggiore durata
- Doppia cucitura per una maggiore resistenza

APPLICAZIONI	COD. ART. NERO	COD. ART. MIMETICO AUTUNNALE
ARCTIC CAT/TEXTRON		
400 06-10	**0821-1183**	**0821-2618**
450 11-12	**0821-1183**	**0821-2618**
500 05-08	**0821-1183**	**0821-2618**
XR 500/550/700 15	**0821-3282**	-
Alterra 500-550 16	**0821-3282**	-
550 09-14	**0821-1183**	**0821-2618**
Alterra 570 19-20	**0821-3282**	-
650 05-10	**0821-1183**	**0821-2618**
700 06-14	**0821-1183**	**0821-2618**
Alterra 700 16-20	**0821-3282**	-
1000 08-17	**0821-1183**	**0821-2618**
CAN-AM		
Outlander 450-570 17-34	**0821-2360**	**0821-2617**
Outlander 500 07-12	**0821-1406**	**0821-2616**
Renegade 500 08-15	**0821-1412**	-
Outlander 500 13-16	**0821-2360**	**0821-2617**
DS650 00-07	**0821-1413**	-
Outlander 650 07-12	**0821-1406**	**0821-2616**
Outlander 650 13-21	**0821-2360**	**0821-2617**
Renegade 650 23	**0821-1412**	-
Outlander 800 06-12	**0821-1406**	**0821-2616**
Renegade 800 07-15	**0821-1412**	-
Outlander 800 12-15	**0821-2360**	**0821-2617**
Renegade 850 17-23	**0821-1412**	-
Outlander 850 16-23	**0821-2360**	**0821-2617**
Renegade 1000 12-23	**0821-1412**	-
Outlander 1000 12-23	**0821-2360**	**0821-2617**
HONDA		
TRX250 EX 01-05	**0821-1003**	-
TRX250 EX 06-23	**0821-1005**	-
TRX250 Recon 05-34	**0821-1004**	-
TRX250 Recon 97-04	**0821-1186**	-
TRX250 X 87-92/300EX 93-06	**0821-1006**	-
TRX250R 86-89	**0821-1411**	-
TRX300 FW 88-00	**0821-1008**	**0821-2625**
TRX350/400 Rancher 00-03	**0821-1009**	**0821-2626**
TRX350/400 Rancher 04-07	**0821-1010**	-
TRX400 EX 99-07	**0821-1012**	-
TRX400 FW Foreman 95-01	**0821-1011**	-
TRX420 Rancher 07-13	**0821-1013**	-
TRX420 Rancher 14-23	**0821-1517**	**0821-2630**
TRX450 FW Foreman 98-04	**0821-1014**	**0821-2629**
TRX500 Foreman 05-11	**0821-1016**	**0821-2631**
TRX500 Foreman 14-19	**0821-1517**	**0821-2630**
TRX500 FW Rubicon 01-04	**0821-1015**	-
TRX500 FW Rubicon 05-14	**0821-1016**	**0821-2631**
TRX520 Foreman 20-23	**0821-1517**	**0821-2630**
TRX650 Rincon 03-06	**0821-1017**	-
TRX680 Rincon 06-23	**0821-1017**	-
TRX700 XX 08-09	**0821-1018**	-
KAWASAKI		
KLF220 Bayou 88-01	**0821-1184**	-
KLF250 Bayou 02-11	**0821-1184**	-
KLF300 Bayou 4x4 86-88	**0821-1408**	-
KLF300 Bayou 4x4 89-04	**0821-1178**	-
KLF300 Bayou 2x4 89-04	**0821-1408**	-
KVF300 Prairie 99-02	**0821-1127**	-
KVF360 Prairie 02-14	**0821-1416**	-

APPLICAZIONI	COD. ART. NERO	COD. ART. MIMETICO AUTUNNALE
KAWASAKI (CONT)		
KLF400 Bayou 93-99	**0821-1178**	-
KVF400 Prairie 97-02	**0821-1127**	-
KVF650i Brute Force 05-17	**0821-0998**	**0821-2619**
KVF650 Brute Force 06-11	**0821-0997**	-
KVF650 Prairie 02-03	**0821-0997**	-
KVF700 Prairie 04-06	**0821-0997**	-
KVF750 Brute Force 05-21	**0821-0998**	**0821-2619**
POLARIS		
325 Magnum 00-02	**0821-1001**	**0821-2621**
325 Trail Boss 94-97	**0821-1409**	-
330 Magnum 03-06	**0821-1001**	**0821-2621**
330 Trail Boss 02-09	**0821-1001**	**0821-2621**
335 Sportsman 99-00	**0821-1001**	**0821-2621**
400 Sportsman 94-97	**0821-1409**	-
400 Sportsman 01-04	**0821-1001**	**0821-2621**
400 Sportsman 05	**0821-1002**	**0821-2622**
400 Sportsman 11-14	**0821-1002**	**0821-2622**
450 Sportsman 06-07	**0821-1002**	**0821-2622**
450 Sportsman 18-23	**0821-3005**	-
500 Magnum 99-02	**0821-1001**	**0821-2621**
500 Sportsman 96-04	**0821-1001**	**0821-2621**
500 Sportsman 05-14	**0821-1002**	**0821-2622**
550 Sportsman 17-23	**0821-3006**	-
550 XP Sportsman 09-17	**0821-1513**	**0821-2623**
570 Sportsman 14-17	**0821-2362**	**0821-2624**
570 Sportsman 18-23	**0821-3005**	-
600 Sportsman 03-04	**0821-1001**	**0821-2621**
600 Sportsman 05	**0821-1002**	**0821-2622**
700 Sportsman 02-04	**0821-1001**	**0821-2621**
700 Sportsman 05-07	**0821-1002**	**0821-2622**
800 Sportsman 05-14	**0821-1002**	**0821-2622**
Scrambler 14-21	**0821-3007**	-
850 XP Sportsman 09-17	**0821-1513**	**0821-2623**
850 Sportsman High Lifter 18-22	**0821-3008**	-
1000 Scrambler 14-23	**0821-3007**	-
1000 Sportsman 17-23	**0821-3006**	-
1000 Sportsman High Lifter 18-22	**0821-3008**	-
SUZUKI		
LTF160 89-01	**0821-1417**	-
LTF250 Ozark 02-14	**0821-1179**	-
LTF250 Quad Runner 87-89	**0821-1128**	-
LTF250 Quad Runner 99-02	**0821-1129**	-
LTZ250 03-09	**0821-1181**	-
LTF300 King Quad 91-98	**0821-1128**	-
LTF300 King Quad 99-02	**0821-1129**	-
LTF400 Eiger 02-07	**0821-1000**	-
LTZ400 03-08	**0821-1182**	-
LTA400 King Quad 08-23	**0821-1514**	-
LTA450 King Quad 07-09	**0821-0999**	**0821-2620**
LTA500 King Quad 09 -23	**0821-0999**	**0821-2620**
LTF500 Quadrunner 98-02	**0821-1180**	-
Vinson 500 02-07	**0821-1185**	-
LTA700 King Quad 05-07	**0821-0999**	**0821-2620**
LTA750 King Quad 08-23	**0821-0999**	**0821-2620**
YAMAHA		
YFM125 Raptor 11-13	**0821-1516**	-
YSF200 Blaster 88-06	**0821-1028**	-
YFM250 Bear Tracker 99-04	**0821-1418**	-

I codici articolo in GRASSETTO GRIGIO sono novità 2024

COPRISELLA DI RICAMBIO STILE OEM (CONT)

APPLICAZIONI	COD. ART. NERO	COD. ART. MIMETICO AUTUNNALE
YAMAHA (CONT)		
YFB250 Timberwolf 92-01	**0821-1019**	-
YFM250 Big Bear 07-09	**0821-1020**	**0821-2633**
YFM250 Bruin 05-06	**0821-1020**	**0821-2633**
YFM250 Raptor 08-11	**0821-1516**	-
YFM250r Raptor 11	**0821-1516**	-
YFM350 Bruin 04-06	**0821-1020**	**0821-2633**
YFM350 Grizzly 07-14	**0821-1020**	**0821-2633**
YFM350 Warrior 93-04	**0821-1021**	-
YFM350 Wolverine 95-05	**0821-1022**	-
YFZ350 Banshee 87-06	**0821-1027**	-
YFM350 Big Bear 87-99	**0821-1130**	-
YFM400 Big Bear 00-06	**0821-1023**	-
YFM400 Grizzly 07-08	**0821-1020**	**0821-2633**
YFM400 Kodiak 93-95	**0821-1420**	-

APPLICAZIONI	COD. ART. NERO	COD. ART. MIMETICO AUTUNNALE
YAMAHA (CONT)		
YFM400 Kodiak 96-99	**0821-1410**	-
YFM400 Kodiak 00-06	**0821-1020**	**0821-2633**
YFM450 Grizzly 07-14	**0821-1020**	**0821-2633**
YFM450 Kodiak 00-06	**0821-1020**	**0821-2633**
YFM450 Kodiak 18-23	**0821-2364**	-
YFM550 Grizzly 09 -14	**0821-1025**	**0821-2634**
YFM660 Grizzly 02-08	**0821-1026**	**0821-2635**
YFM600 Grizzly 97-01	**0821-1131**	-
YFM660 Raptor 01-05	**0821-1405**	-
YFM700 Grizzly 07-15	**0821-1025**	**0821-2634**
YFM700 Grizzly 16-23	**0821-2363**	-
YFM700 Kodiak 16-23	**0821-2364**	-



SPUGNA SELLA

- Sostituisci la tua sella strappata!
- Stile OEM a un prezzo nettamente inferiore
- Utilizza la piastra base di serie

APPLICAZIONI	COD. ART.
ARCTIC CAT	
400 06-10	**0812-0044**
450 11-12	**0812-0044**
500 05-08	**0812-0044**
550 09-14	**0812-0044**
650 05-10	**0812-0044**
700 06-14	**0812-0044**
1000 08-17	**0812-0044**
CAN-AM	
Outlander 500/650 07-12	**0812-0043**
Outlander 800 06-11	**0812-0043**
HONDA	
TRX300 FW 88-00	**0812-0018**
TRX350/400 Rancher 00-03	**0812-0019**
TRX350/400 Rancher 04-07	**0812-0047**
TRX420 Rancher 07-13	**0812-0048**
TRX450 FW Foreman 98-04	**0812-0020**
TRX450R 04-14	**0812-0191**
TRX500 FW Rubicon 05-14	**0812-0046**
TRX500 Foreman 05-11	**0812-0046**

APPLICAZIONI	COD. ART.
KAWASAKI	
KFX450 08-14	**0812-0195**
POLARIS	
325 Magnum 00-02	**0812-0022**
330 Magnum 03-06	**0812-0022**
330 Trail Boss 02-09	**0812-0022**
335 Sportsman 99-00	**0812-0022**
400 Sportsman 01-04	**0812-0022**
400 Sportsman 05	**0812-0045**
400 Sportsman 11-14	**0812-0045**
450 Sportsman 06-07	**0812-0045**
500 Magnum 99-02	**0812-0022**
500 Sportsman 96-04	**0812-0022**
500 Sportsman 05-13	**0812-0045**
600 Sportsman 03-04	**0812-0022**
600 Sportsman 05	**0812-0045**
700 Sportsman 02-04	**0812-0022**
700 Sportsman 05-07	**0812-0045**
800 Sportsman 05-14	**0812-0045**

APPLICAZIONI	COD. ART.
SUZUKI	
LTR450 06-09	**0812-0194**
YAMAHA	
YFM250 Big Bear 07-09	**0812-0023**
YFM250 Bruin 05-06	**0812-0023**
YFM350 Bruin 04-06	**0812-0023**
YFM350 Grizzly 07-11	**0812-0023**
YFM400 Kodiak 00-06	**0812-0023**
YFM450 Kodiak 00-06	**0812-0023**
YFZ450 04-13	**0812-0193**
YFZ450R 09-22	**0812-0192**
YFM550 Grizzly 09-14	**0812-0042**
YFM660 Grizzly 02-08	**0812-0021**
YFM700 Grizzly 07-15	**0812-0042**

F699



KIT DI SPUGNE PER RIPARAZIONE SELLA

- Include la spugna sella per moto, non la spugna comunemente reperibile presso i negozi di arredamento, la quale non è abbastanza densa per una corretta riparazione della sella
- Il COD. ART. contiene diversi pezzi di spugna riempitiva densa e un foglio di spugna di rivestimento a bassa densità per riparazioni di grandi dimensioni
- Il COD. ART. 0810-1312 contiene solo spugna a bassa densità da 13 mm x 91 cm x 132 cm ($^1/_2$" x 3' x 52"), il che in genere è sufficiente per effettuare riparazioni cosmetiche qualora il danno sia di 6 mm ($^1/_4$") o inferiore (non sono incluse porzioni di grandi dimensioni)

DESCRIZIONE	COD. ART.
Kit di spugne completo (pezzi grandi)	**F699**

DESCRIZIONE	COD. ART.
Kit di spugne per ritocchi (solo pezzi piccoli)	**0810-1312**

I codici articolo in **GRASSETTO GRIGIO** sono novità 2024

K&L GENUINE

SET GOMMINI SELLA



- Sostituisce la gomma del cuscinetto usurata o secca
- Set di quattro

APPLICAZIONI	COD. ART.
HONDA	
TRX90 93-07	**0820-0034**
TRX200D FourTrax Type II 91-96	**0820-0034**
TRX200 FourTrax 90-91	**0820-0034**
TRX250 Recon 97-01	**0820-0034**
TRX250EX/Sportrax 01-08	**0820-0034**
TRX250TE Recon ES 02-08	**0820-0034**
TRX250TM Recon 02-08	**0820-0034**
TRX300EX/FourTrax/Sportrax 93-08	**0820-0034**

APPLICAZIONI	COD. ART.
HONDA (CONT)	
TRX300FW FourTrax 4x4 90-00	**0820-0034**
TRX350FM Rancher 4x4 00-06	**0820-0034**
TRX350TE Rancher ES 00-06	**0820-0034**
TRX350TM Rancher 00-06	**0820-0034**
TRX400EX/FourTrax/Sportrax 99-07	**0820-0034**
TRX400FA Rancher con cambio autom. 4x4 04-06	**0820-0034**
TRX400FW Foreman 4x4 95-01	**0820-0034**
TRX450ES Foreman ES 4x4 98-01	**0820-0034**

APPLICAZIONI	COD. ART.
HONDA (CONT)	
TRX450FE Foreman ES 4x4 02-04	**0820-0034**
TRX450FM Foreman S 4x4 02-04	**0820-0034**
TRX450R/Sportrax 04-07	**0820-0034**
TRX450S Foreman S 4x4 98-01	**0820-0034**
TRX500FA Foreman Rubicon 4x4 01-07	**0820-0034**
TRX500FE Foreman ES 4x4 05-07	**0820-0034**
TRX500TM Foreman 05-06	**0820-0034**
TRX650FA Rincon 4x4 03-05	**0820-0034**

SADDLEMEN
THE GEL-SEAT EXPERTS / SINCE 1987

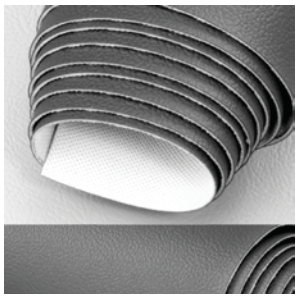

PARTS UNLIMITED

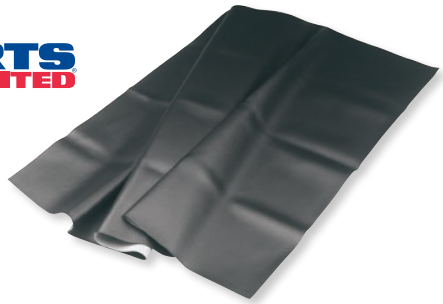

MATERIALE DI RIVESTIMENTO SELLA

- Il rivestimento premium è realizzato in SaddleHyde™ di Saddlemen, un materiale dal look straordinario, che trasmette un'ottima sensazione al tatto ed è ancora più resistente della pelle
- Le versioni per motoslitta e moto/ATV sono realizzate in vinile appositamente formulato

DESCRIZIONE	COD. ART.
FOGLIO DA 137 CM X 91 CM (54" X 36")	
SaddleHyde™ della massima qualità	**0821-2717**
Vinile per moto/ATV	**0821-2719**
Vinile per motoslitte	**0821-2721**

DESCRIZIONE	COD. ART.
FOGLIO DA 137 CM X 183 CM (54" X 72")	
SaddleHyde™ della massima qualità	**0821-2718**
Vinile per moto/ATV	**0821-2720**
Vinile per motoslitte	**0821-2722**

MATERIALE DI RIVESTIMENTO SELLA TEXHYDE

- Pesante materiale di rivestimento sella TEXHYDE, ideale per rivestire selle vecchie o custom
- In pelle pieno fiore con lato interno in materiale resistente
- Rimane flessibile anche in condizioni di freddo estremo
- Dimensioni di 91 cm LARG x 137 cm LUNG (36" x 54"), più che sufficienti per ricoprire la maggior parte delle selle

DESCRIZIONE	COD. ART.
Materiale di rivestimento sella Texhyde	**39-77D**

MOOSE UTILITY DIVISION

KIT RISCALDAMENTO SELLA

- Basta aggiungere questo scaldasedile al di sotto della copertina OEM per avere la garanzia di una guida piacevole in qualsiasi stagione
- Il materiale di base in neoprene elasticizzato è resistente all'acqua ed estremamente flessibile
- Connettori impermeabili per un'installazione adatta a qualsiasi condizione climatica
- Comprende cablaggio, interruttore, relè e istruzioni complete
- Interruttore Hi/Low per regolare la temperatura

0821-3477



0821-3478



- Il kit riscaldamento per sedili UTV include il riscaldamento sia per la seduta sia per lo schienale

DESCRIZIONE	COD. ART.
63,5 cm L x 35,5 cm LARG sul retro, rastrematura fino a 23 cm di larghezza nella parte anteriore (25" LUNG x 14" LARG, 9" LARG)	**0821-3477**

DESCRIZIONE	COD. ART.
Cuscino per base sella 43 cm x 34,5 cm (17" x 13,5"), cuscino posteriore 44,5 cm x 25,5 cm (17,5" x 10")	**0821-3478**

SADDLEMEN
THE GEL-SEAT EXPERTS / SINCE 1987

RISCALDAMENTO SELLA

- Applicato su neoprene flessibile per il massimo del comfort
- Due intensità per riscaldare la sella rapidamente e mantenerla calda durante la guida
- Elemento riscaldante impermeabile
- Interruttore di accensione con illuminazione per un utilizzo più semplice
- Dimensioni riscaldamento piccolo: 12,5 cm LARG x 19,5 cm LUNG (5" x $7\,^{5}/_{8}$")



0821-3281



0821-3280



0821-3279

- Dimensioni riscaldamento medio: 11,5 cm - 19 cm LARG x 25,5 cm LUNG ($4\,^{1}/_{2}$" - $7\,^{1}/_{2}$" x 10")
- Dimensioni riscaldamento grande: 16 cm - 35 cm LARG x 29,5 cm LUNG ($6\,^{1}/_{4}$" - $13\,^{7}/_{8}$" x $1\,^{5}/_{8}$")

DESCRIZIONE	COD. ART.
Piccolo	**0821-3281**

DESCRIZIONE	COD. ART.
Medio	**0821-3280**

DESCRIZIONE	COD. ART.
Grande	**0821-3279**

I codici articolo in GRASSETTO GRIGIO sono novità 2024



0701-0609



0701-0586

SERBATOI CARBURANTE AD ALTA CAPACITÀ

- I serbatoi carburante in polietilene ad alta densità offrono la massima capacità di trasporto
- Tutti i colori dei serbatoi corrispondono ai colori OEM
- Materiale per il montaggio incluso (adesivi serbatoio non inclusi)

APPLICAZIONI	COLORE	LITRI/GAL. USA	COD. ART.
HONDA			
TRX250X 87-88, 91-92	Nero	12,1/3,2	**122223BK**
93-01 TRX300	Rosso	Come l'originale	**122222R**
93-06 TRX300EX	Nero	12,1/3,2	**122223BK**
TRX350 4x4 86-89	Nero	Come l'originale	**122224BK**
99-07 TRX400EX	Naturale	16,3/4,3	**0701-0609**
TRX450R 04-07	Naturale	14/3,7	**0701-0581**
	Nero	14/3,7	**0701-0156**

APPLICAZIONI	COLORE	LITRI/GAL. USA	COD. ART.
KTM			
450/525XC 08-10	Naturale	15,1/4,0	**0701-0594**
SUZUKI			
LT-R450 06-09	Naturale	13,6/3,6	**0701-0586**
YAMAHA			
YFZ350 Banshee 87-06	Naturale	21,2/5,6	**0701-0612**
YFZ450R 09-18	Nero	14,4/3,8	**0701-0475**
YFZ450X 10-11	Nero	14,4/3,8	**0701-0475**

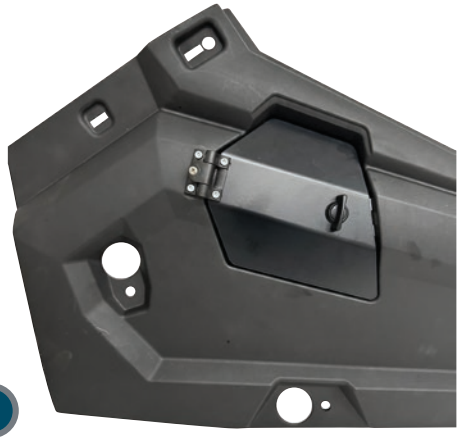

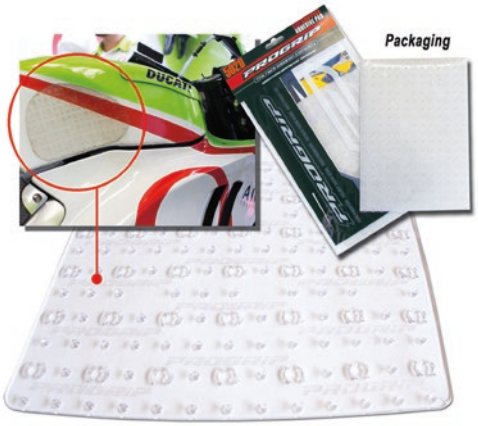

SPORTELLINO SERBATOIO BENZINA

PER POLARIS RZR

- Contribuisce a evitare che fango e sporcizia si depositino intorno al tappo del serbatoio
- Segue le linee di fabbrica
- Verniciata a polvere di colore nero

DESCRIZIONE	COD. ART.
Sportellino serbatoio benzina	0703-0915

CUSCINETTI ADESIVI ANTISCIVOLO

- È possibile realizzare cuscinetti personalizzati ritagliando il materiale adesivo
- Includono tre fogli di 21 cm x 16 cm (8 1/4" x 6 1/4")

DESCRIZIONE	COD. ART.
Cuscinetti adesivi antiscivolo	**4320-1985**

0703-0385





0703-0387

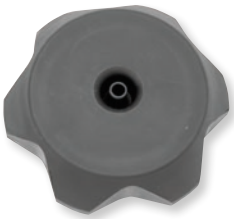

TAPPO SERBATOIO CON SFIATO

- Per la sostituzione del tappo serbatoio nel caso in cui venga smarrito o abbia delle perdite con un ricambio tipo OEM identico
- Progettato come ricambio tipo OEM diretto

APPLICAZIONI	COD. ART.
ARCTIC CAT	
Modelli con COD. ART. OEM 0470-438	**0703-0385**
CAN-AM	
Modelli con COD. ART. OEM 513-0330-24/513-0330-25/513-0337-22/ 570-1348-00/572-0739-00/572-1383-00/572-2305-00/580-2594-00	**0703-0387**
POLARIS	
Modelli con COD. ART. OEM 5433687/5435534/5450389/5439075	**0703-0385**

TAPPO SERBATOIO DI RICAMBIO

- Il tappo è compatibile con tutti i serbatoi carburante IMS
- Realizzato con lo stesso polietilene ad alta densità di alta qualità dei serbatoi carburante

DESCRIZIONE	COD. ART.
Tappo serbatoio di ricambio	**0703-0317**

I codici articolo in **GRASSETTO GRIGIO** sono novità 2024



0703-0890

MOOSE RACING

TAPPI SERBATOIO

- Lavorazione a CNC professionale da alluminio 6061
- L'ampia guarnizione in gomma al di sotto del tappo previene la fuoriuscita di carburante

APPLICAZIONI	COD. ART.
CAN-AM	
Outlander 400 08-14	0703-0891
Outlander 450 15-22	0703-0891
Outlander 500 (tutti) 07-15	0703-0891
Renegade 500 (tutti) 08-15	0703-0891
Traxter 500 00-05	0703-0891
Outlander 570 (tutti) 16-22	0703-0891
Renegade 570 (tutti) 16-22	0703-0891
DS650 00-07	0703-0891
Outlander 650 (tutti) 06-22	0703-0891
Renegade 650 (tutti) 21-22	0703-0891
Outlander 800 (tutti) 06-15	0703-0891
Renegade 800 (tutti) 07-15	0703-0891
Outlander 850 (tutti) 16-22	0703-0891
Renegade 850 (tutti) 16-22	0703-0891
Outlander 1000 (tutti) 12-22	0703-0891
Renegade 1000 (tutti) 12-22	0703-0891
POLARIS	
Trailblazer 250 01-03	0703-0890
Sportsman 300 08-10	0703-0890
ACE 325 14-16	0703-0890
Magnum 325 01-02	0703-0890

APPLICAZIONI	COD. ART.
POLARIS (CONT)	
Trailboss 325/330 03-13	0703-0890
Trailblazer 330 10-13	0703-0890
Scrambler 400 01-02	0703-0890
Sportsman 400 01-05	0703-0890
Sportsman 400 HO 08-14	0703-0890
Xplorer 400 01-02	0703-0890
Outlaw 450 08-10	0703-0890
Sportsman 450 06-07	0703-0890
Sportsman 450 HO 16-22	0703-0890
ACE 500 17-19	0703-0890
Magnum 500 01-02	0703-0890
Outlaw 500 06-07	0703-0890
Ranger 500 09-13	0703-0890
Ranger 500 17-22	0703-0890
Scrambler 500 01-12	0703-0890
Sportsman 500 (tutti) 01-13	0703-0890
Outlaw 525 07-11	0703-0890
Sportsman 550 09-14	0703-0890
ACE 570 15-19	0703-0890
Ranger 570 (tutti) 14-22	0703-0890
RZR 570 12-22	0703-0890

APPLICAZIONI	COD. ART.
POLARIS (CONT)	
Sportsman 570 (tutti) 14-22	0703-0890
Sportsman 600 03-05	0703-0890
Ranger 700 07-09	0703-0890
Sportsman 700 03-07	0703-0890
Ranger 800 (tutti) 10-16	0703-0890
RZR 800 (tutti) 08-14	0703-0890
Sportsman 800 05-14	0703-0890
Scrambler 850 13-22	0703-0890
Sportsman 850 (tutti) 09-22	0703-0890
ACE 900 16-19	0703-0890
Ranger 900 XP (tutti) 13-19	0703-0890
RZR 900 (tutti) 11-22	0703-0890
General 1000 (tutti) 16-22	0703-0890
Ranger 1000 XP (tutti) 17-18	0703-0890
RZR 1000 (tutti) 14-22	0703-0890
RZR Turbo (tutti) 16-22	0703-0890
RZR Pro-XP (tutti) 20-22	0703-0890
RZR Pro-XP R 22	0703-0890
Scrambler 1000 14-22	0703-0890
Sportsman 1000 (tutti) 15-22	0703-0890
Ranger ETX 15-16	0703-0890



0520-4031



0703-0923



0703-0924



0520-3930



0520-3931



0520-3932

RJWC POWERSPORTS

TAPPO SERBATOIO IN ALLUMINIO BILLET 3.0

- Versione aggiornata del modello 2.0
- In alluminio billet 6061 di alta qualità
- Superficie anodizzata dura per una durata eccezionale e prestazioni straordinarie
- La guarnizione in gomma nitrilica garantisce una tenuta ermetica, prevenendo le perdite di carburante e mantenendo l'integrità del sistema di alimentazione
- Il design ad aderenza facilita la rimozione e l'installazione, soprattutto nei momenti critici di rifornimento
- Abbinamento per gamma di serie e modificata

NOTA BENE: Questo tappo serbatoio non è compatibile con carburante da gara. La guarnizione in gomma nitrilica non è resistente a toluene e xilene.

DESCRIZIONE	COD. ART.
PER CAN-AM OUTLANDER 500/700/700 XMR (G3) 23-24, MAVERICK TRAIL 18-24, E DEFENDER XMR/HD8/HD10 16-24	
Nero	0520-4031
Turchese	0703-0923
Rosa	0703-0924

RJWC POWERSPORTS

TAPPO SERBATOIO IN ALLUMINIO BILLET 2.0

- In alluminio billet 6061 T-6 lavorato a CNC
- Presenta lo stesso interno del tappo serbatoio OEM per un'aderenza perfetta e prestazioni affidabili
- Rivestimento anodizzato duro per uno stile elegante e una protezione durevole
- Logo RJWC inciso

NOTA BENE: Non comprende la funzione di cricchetto. Un serraggio eccessivo del tappo può provocare danni al veicolo.

NOTA BENE: Non usare questo tappo serbatoio se si sta usando carburante da gara; la guarnizione non è resistente a toluene e xilene.

DESCRIZIONE	COD. ART.
PER CFMOTO CFORCE 500/520/550 17-24, CFORCE 600 (US)/625 20-24, CFORCE 800/820 16-21, CFORCE 800 XC (US)/850 XC/1000 XC 18-24, ZFORCE 950/1000 SPORT 20-24, ZFORCE 950/1000 SPORT HO 23-24, UFORCE 1000 21-24, E SEGWAY SNARLER 570/600 AT6/AT6L 21-24	
Nero	0520-3930
Blu	0520-3931
Rosso	0520-3932

I codici articolo in GRASSETTO GRIGIO sono novità 2024


0703-0445


0703-0446


0703-0447


0703-0448


0703-0449


0703-0780

SCAR

TAPPI DI SFIATO IN ALLUMINIO

- In alluminio lavorato a CNC
- Finiture anodizzate di alta qualità
- Ricambio nero corto per tubo di sfiato lungo al metro
- Installabili su qualsiasi tappo benzina in alluminio o in plastica dotato di tubo di sfiato

COLORE	COD. ART.
Nero	0703-0445
Blu	0703-0446

COLORE	COD. ART.
Rosso	0703-0447
Arancione	0703-0448

COLORE	COD. ART.
Verde	0703-0449
Titanio	0703-0780

MOOSE RACING

TAPPI DI SFIATO

- I tappi di sfiato in alluminio di Moose Racing rappresentano un ricambio di alta qualità per i tubi di sfiato standard in gomma
- Integrati in una valvola unidirezionale che consente il flusso dell'aria, ma non la fuoriuscita
- Disponibili nei colori nero, blu, verde, arancione, rosso e argento

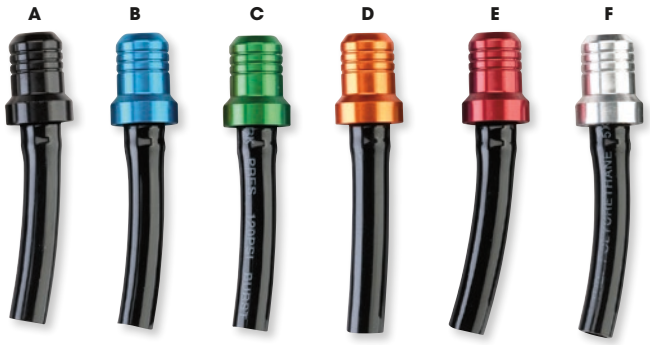

COLORE	COD. ART.
(A) Nero	0703-0258
(B) Blu	0703-0259

COLORE	COD. ART.
(C) Verde	0703-0260
(D) Arancione	0703-0261

COLORE	COD. ART.
(E) Rosso	0703-0262
(F) Argento	0703-0263

MOOSE RACING

VALVOLA TUBO BENZINA

- Impedisce che il tubo di sfiato si attorcigli e che blocchi il passaggio dell'aria
- Previene le perdite di benzina e consente un rifornimento più rapido
- Il raccordo in ottone si installa nel giro di pochi secondi





DESCRIZIONE	COD. ART.
Valvola tubo benzina	M8800


0703-0732


0703-0731


0703-0730


0703-0733


0703-0728

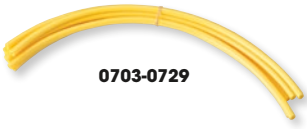
0703-0729


0703-0740


0703-0743

MOOSE RACING

TUBI DI SFIATO

- Tubi sfiato tappo carburante in poliuretano da 45,5 cm (18")
- Materiale morbido, flessibile e anti-attorcigliamento
- Disponibili in confezioni da 9

COLORE	COD. ART.
Nero	0703-0732
Blu	0703-0731

COLORE	COD. ART.
Verde	0703-0730
Arancione	0703-0733

COLORE	COD. ART.
Rosso	0703-0728
Giallo	0703-0729

COLORE	COD. ART.
Rosa	0703-0740
Bianco	0703-0743

I codici articolo in GRASSETTO GRIGIO sono novità 2024

SISTEMI DI SCARICO
PALE DA NEVE E ATTREZZI AGRICOLI
VERRICELLI E SUPPORTI
AUDIO
ACCESSORI GENERICI E SISTEMI ANTIFURTO
PORTAPACCHI E ACCESSORI
BAULETTI E VALIGIE
PLASTICHE E CARROZZERIA
RINFORZI E PROTEZIONI
COMPONENTI MANUBRIO
CERCHI E ACCESSORI
FRENI
CINGHIE, CATENE, PIGNONI E CORONE
TRASMISSIONE
SOSPENSIONI
MOTORE E IMPIANTO DI RAFFREDDAMENTO
IMPIANTO ARIA E CARBURANTE
COMPONENTI ELETTRICI
ILLUMINAZIONE
VITERIA E ARTICOLI PROMOZIONALI
INDICE

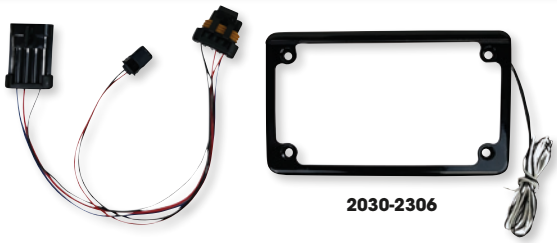
2030-2306

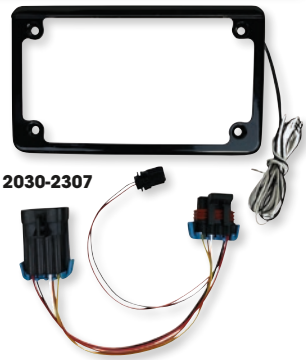
2030-2307

CORNICI PER TARGA SXS PLUG-AND-PLAY CON ILLUMINAZIONE DELLA TARGA

- Cornice per targa a basso profilo
- Struttura in alluminio con finitura nera lucida
- Con sei LED bianchi integrati per illuminare la targa
- Montaggio orizzontale
- I conduttori dei fili di alimentazione e di terra 105 cm (42") LUNG, 24AWG sono preimperniati per l'installazione con il cablaggio in dotazione
- Montaggio orizzontale
- Compatibili con targhe da 10 cm x 18 cm (4" x 7")
- Materiale di montaggio incluso

APPLICAZIONI	COD. ART.
POLARIS	
RZR900 15-19	2030-2306[1]
RZR S 900/Premium 15-20	2030-2306[1]
RZR S4 900 18	2030-2306[1]
RZR 4 900 15-17	2030-2306[1]
General 1000/General XP 1000 18-24	2030-2350
RZR XP 1000/High Lifter 15-17	2030-2306[1]

APPLICAZIONI	COD. ART.
POLARIS (CONT)	
RZR XP 1000 (con Ride Command) 17-18	2030-2307[1]
RZR S 1000 16-20	2030-2306[1]
RZR XP4 1000/High Lifter 15-18	2030-2306[1]
RZR XP Turbo/XP 4 Turbo 16-18	2030-2306[1]

[1] Compatibile con attacco portatarga universale Custom Dynamics COD. ART. 2030-1090 (vendita separata).



STAFFA PORTATARGA UNIVERSALE SERIE ELITE

- Montaggio universale
- Luce LED integrata

DESCRIZIONE	COD. ART.
Staffa portatarga universale serie Elite	2030-2157



STAFFA CON LUCE LED PER CORNICE PORTATARGA

- Design monopezzo con luce integrata
- Luce LED da 12Vcc; 0,054 A – a basso consumo
- Staffa in plastica ABS e vetro luce in policarbonato
- Cavi di messa a terra e di alimentazione inclusi
- Montaggio a basso profilo su superfici piane
- A tenuta stagna e impermeabile
- Nessuna lampadina da sostituire
- Materiale per il montaggio incluso
- Peso: 90 g (0,198 lb); dimensioni: 21,8 cm x 64 mm x 66 mm (8,6" x 2,5" x 2,6")

DESCRIZIONE	COD. ART.
Staffa con luce LED per cornice portatarga	2030-1499



PORTATARGA MUD

- Alluminio con finitura lucida; include tutto il materiale per il montaggio
- Dimensioni: 20,5 cm LUNG x 10 cm LARG (8" x 4")

DESCRIZIONE	COD. ART.
Portatarga	2030-1222




M50991W
M50992W
M59089W

PORTANUMERO UNIVERSALE

- Portanumero bianchi
- Per tutte le applicazioni su sterrati e offroad

DESCRIZIONE	COD. ART.
Rettangolare, 18 cm x 25,5 cm (7" x 10")	M50991W
Ovale, 23 cm x 28 cm (9" x 11")	M50992W
Rettangolare, 25,5 cm x 30,5 cm (10" x 12")	M59089W

I codici articolo in GRASSETTO GRIGIO sono novità 2024

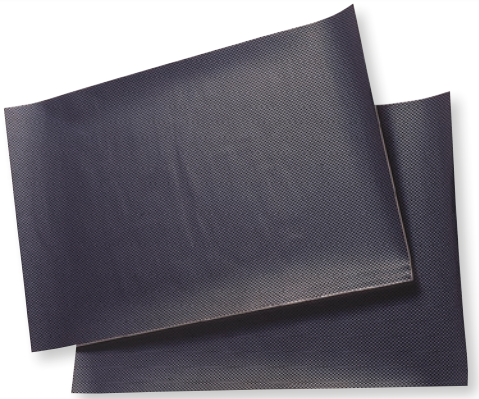



FOGLI IN FIBRA DI CARBONIO

- Adesivi che conferiscono un aspetto di vera fibra di carbonio
- Vinile Ultracurve® antigraffio stampato di 12 mil
- Ideali per forcelle, forcelloni, scatole filtro ecc.
- Due fogli da 30 cm x 45 cm (12" x 18") per confezione

DESCRIZIONE	COD. ART.
Fogli in fibra di carbonio	FX02-6606

SFONDI PORTANUMERO UNIVERSALI

- Vinile Ultracurve® di 16 mil
- Confezione di tre fogli da 30 cm x 45 cm (12" x 18")

COLORE	COD. ART.
Bianco	FX02-6601
Nero	FX02-6602

COLORE	COD. ART.
Trasparente	FX02-6605



FOGLI CRYSTAL COLORATI

- Dimensioni: 47 cm x 33 cm
- Confezione da tre fogli

NOTA BENE: cutter e forbici non inclusi

COLORE	COD. ART.
MONOCROMATICO	
Bianco	4310-0788
Nero	4310-0789
Verde	4310-0790
Giallo	4310-0791
Rosso	4310-0792

COLORE	COD. ART.
MONOCROMATICO (CONT)	
Blu	4310-0793
Trasparente	4310-0794
Giallo fluorescente	4310-0810
Arancione	4310-0811

COLORE	COD. ART.
MONOCROMATICO CON FORI	
Bianco	4310-0795
Nero	4310-0796
Verde	4310-0797
Giallo	4310-0798
Rosso	4310-0799

COLORE	COD. ART.
MONOCROMATICO CON FORI (CONT)	
Blu	4310-0800
Trasparente	4310-0801
Giallo fluorescente	4310-0812
Arancione	4310-0813



4320-2220



4320-2224



4320-2227



4320-2230



4320-2248

FOGLI DI ADESIVI UNIVERSALI

- Adesivi di alta qualità
- Adesivi ad alta aderenza
- Rivestimento UV
- Disponibili con spessore di 4 o 12 mil

DESCRIZIONE	COD. ART.
Monster Energy, 4 mil	4320-2220
Monster Claw, 4 mil	4320-2224
Monster Energy Kawasaki Racing, 12 mil	4320-2227

DESCRIZIONE	COD. ART.
Star Yamaha Monster, 12 mil	4320-2230
Series, 12 mil	4320-2248

I codici articolo in GRASSETTO GRIGIO sono novità 2024



4320-2143



4320-2144



4320-2145



4320-2146



4320-2147



4320-2148



4320-2149



4320-2150



4320-2151



4320-2152

FOGLI DI ADESIVI OEM

- I fogli da 30 cm x 48 cm (12" x 19") sono caratterizzati da una stampa antisbiaditura
- Vinile Ultracurve® di 15 mil
- Ideali per furgoni, moto e cassette degli attrezzi

DESCRIZIONE	COD. ART.
KTM SX	4320-2143
KTM racing	4320-2144
Kawasaki KX	4320-2145
Kawasaki racing	4320-2146

DESCRIZIONE	COD. ART.
Yamaha YZ	4320-2147
Yamaha racing	4320-2148
Honda CRF	4320-2149
Honda racing	4320-2150

DESCRIZIONE	COD. ART.
Suzuki RMZ	4320-2151
Suzuki racing	4320-2152



4320-0712



4320-0713



4320-0714



4320-0715



4320-0717

KIT ADESIVI SPONSOR

- Tutti i kit contengono circa 10-32 dei tuoi adesivi preferiti
- Tutti gli adesivi sono lunghi da 76 mm a 15 cm (da 3" a 6"), stampati su vinile trasparente da 4 mil
- Perfetti per vetri auto, moto o cassette degli attrezzi
- Tutti i kit hanno un rivestimento trasparente stampato per prevenire lo sbiadimento

DESCRIZIONE	COD. ART.
Kit sponsor A	4320-0712
Kit sponsor B	4320-0713
Kit sponsor C	4320-0714
Kit sponsor D	4320-0715

DESCRIZIONE	COD. ART.
Sponsor micro	4320-0717
Rockstar (Mylar)	4320-1431
Rockstar	4320-1432



4320-1431



4320-1432

I codici articolo in GRASSETTO GRIGIO sono novità 2024

FOGLI DI ADESIVI METAL MULISHA

- Vinile di 4 mil
- Gli adesivi hanno un larghezza di circa 76 mm - 203 mm (3"-8")



4320-1191



4320-1467

DESCRIZIONE	COD. ART.
Foglio di adesivi sponsor Metal Mulisha	4320-1191

DESCRIZIONE	COD. ART.
Metal Mulisha, foglio singolo da 33 cm x 48 cm (13" x 9")	4320-1467



4320-1468



4320-1469



FX04-2654



4320-1872



FX04-2673



4320-1873

ADESIVI PRETAGLIATI

- Pretagliati da vinile da 4 mil
- Disponibili in dimensioni diverse per tutte le applicazioni
- I logo di un piede misurano 30,5 cm x 44 mm (1' x 1,75")

DESCRIZIONE	COD. ART.
Testo Rockstar	4320-1468
Logo Rockstar	4320-1469

DESCRIZIONE	COD. ART.
KTM, bianco	4320-1872
KTM, nero	4320-1873

SET LOGHI DA 5 PEZZI

ADESIVI CON LOGO

- Stampa antigraffio su vinile da 4 mil
- Cinque adesivi dello stesso logo per confezione
- Gli adesivi hanno un larghezza di circa 76 mm - 20 cm (3"-8")

DESCRIZIONE	COD. ART.
Teschio FX	FX04-2654

DESCRIZIONE	COD. ART.
Showa, rosso	FX04-2673



4320-2020



4320-2021



4320-2022



4320-2024



4320-2205



4320-2206



4320-2213



4320-2214



4320-2215



4320-2216



ADESIVI

DESCRIZIONE	DIMENSIONI	COD. ART.
Collegiate (10 pz)	Dimensioni: 64 mm ALT x 89 mm LARG (2,5" x 3,5")	4320-2020
Logo tondo ICON (3 pz)	Diametro di 64 mm (2,5")	4320-2021
Corporate Stacked	38 mm ALT x 15 cm LARG (1,48" x 6")	4320-2022
Agroid (6 pz)	Dimensioni: 88 mm ALT x 89 mm LARG (3,48" x 3,5")	4320-2023
Moose Utility Division (10 pz)	13,5 cm ALT x 76 mm LARG (5,25" x 3")	4320-2024
Foglio di adesivi (nero/argento)	-	4320-2205
Foglio di adesivi (giallo/arancione)	-	4320-2206

DESCRIZIONE	DIMENSIONI	COD. ART.
Adesivo rimorchio (nero)	-	4320-2213
Adesivo rimorchio (bianco)	-	4320-2214
Adesivo rimorchio Agroid	-	4320-2215
Moose Racing (100 pz.)	-	4320-2216
Agroid (4 pz)	-	4320-2528
Corporate rettangolo (10 pz)	-	4320-2529
Corporate Stacked (10 pz)	-	4320-2530
Moose Offroad (3 pz)	-	4320-2531
Moose ICON (4 pz)	-	4320-2532

I codici articolo in GRASSETTO GRIGIO sono novità 2024

SISTEMI DI SCARICO
PALE DA NEVE E ATTREZZI AGRICOLI
VERRICELLI E SUPPORTI
AUDIO
ACCESSORI GENERICI E SISTEMI ANTIFURTO
PORTAPACCHI E ACCESSORI
BAULETTI E VALIGIE
PLASTICHE E CARROZZERIA
RINFORZI E PROTEZIONI
COMPONENTI MANUBRIO
CERCHI E ACCESSORI
FRENI
CINGHIE, CATENE, PIGNONI E CORONE
TRASMISSIONE
SOSPENSIONI
MOTORE E IMPIANTO DI RAFFREDDAMENTO
IMPIANTO ARIA E CARBURANTE
COMPONENTI ELETTRICI
ILLUMINAZIONE
VITERIA E ARTICOLI PROMOZIONALI
INDICE



4320-1774



4320-1775



4320-1889



4320-1890



4320-1891



4320-1908



4320-1909



4320-1911



4320-1913



4320-1915



4320-1996

KIT GRAFICHE LOGO

- Perfetti per moto, auto, furgoni, cassette degli attrezzi e molto altro
- Adesivi pretagliati in PVC (spessore da 0,1 mm)
- Misure foglio: 50 cm x 35 cm
- Inchiostro resistente ai raggi UV

DESCRIZIONE	COD. ART.
Honda	4320-1774
KTM	4320-1775
Kit sponsor A	4320-1889

DESCRIZIONE	COD. ART.
Kit sponsor B	4320-1890
Kit sponsor C	4320-1891
Rosso	4320-1908

DESCRIZIONE	COD. ART.
Blu	4320-1909
Giallo	4320-1911
Verde	4320-1913

DESCRIZIONE	COD. ART.
Arancione	4320-1915
Kit Honda Gariboldi	4320-1996



FOGLIO ADESIVI TWIN AIR

- Foglio adesivo con design rinnovato, contenente adesivi Twin Air spessi e di altissima qualità, sia in versione vintage sia recente
- 33 cm x 24 cm

DESCRIZIONE	COD. ART.
Foglio adesivi Twin Air	4320-1541



ADESIVI PER PARAFANGO/ FURGONE

- Realizzati con il miglior materiale sul mercato

DESCRIZIONE	COD. ART.
Adesivi per parafango/rimorchio	4320-1610

I codici articolo in GRASSETTO GRIGIO sono novità 2024



MOOSE RACING

NUMERI DI GARA

- Disponibilità di numeri da 11,5 cm e 15 cm (4,5" e 6")
- Vinile lucido da 0,3 mm (12 mil/pollice) ad alta resistenza
- Adesivo super viscoso
- I numeri di 11,5 cm (4,5") sono perfetti per cifre doppie o triple su tutte le moto grandi e le mini moto
- I numeri da 15 cm (6") sono perfetti per cifre singole o doppie su moto grandi e alcune mini moto
- Disponibili nei colori nero o bianco
- Venduti in confezioni da 3

N.	11,5 CM (4,5"), NERO	11,5 CM (4,5"), BIANCO	15 CM (6"), NERO	15 CM (6"), BIANCO
0	4310-0640	4310-0650	4310-0660	4310-0670
1	4310-0641	4310-0651	4310-0661	4310-0671
2	4310-0642	4310-0652	4310-0662	4310-0672
3	4310-0643	4310-0653	4310-0663	4310-0673
4	4310-0644	4310-0654	4310-0664	4310-0674

N.	11,5 CM (4,5"), NERO	11,5 CM (4,5"), BIANCO	15 CM (6"), NERO	15 CM (6"), BIANCO
5	4310-0645	4310-0655	4310-0665	4310-0675
6	4310-0646	4310-0656	4310-0666	4310-0676
7	4310-0647	4310-0657	4310-0667	4310-0677
8	4310-0648	4310-0658	4310-0668	4310-0678
9	4310-0649	-	4310-0669	4310-0679

FX FACTORY EFFEX

NUMERI PRO



- I numeri più adattabili e di altissima qualità mai realizzati
- Pretagliati da vinile ad alta brillantezza da 12 mil
- Parte adesiva resistente che non si stacca utilizzando un'idropulitrice
- Conformi ai requisiti AMA, FIM e NMA
- Con i numeri Pro da 20,5 cm (8") è possibile comporre due cifre per portanumero
- Con i numeri Pro da 18 cm (7") è possibile comporre tre cifre per portanumero
- Con i numeri Pro mini è possibile comporre tre cifre per portanumero
- Vendita in confezioni da 3

NUMERI PRO

N.	18 CM (7") NERO	18 CM (7"), BIANCO	20,5 CM (8"), NERO	20,5 CM (8"), BIANCO
0	-	FX02-4350	FX02-4360	FX02-4370
1	FX02-4341	FX02-4351	FX02-4361	FX02-4371
2	FX02-4342	FX02-4352	FX02-4362	FX02-4372
3	FX02-4343	FX02-4353	FX02-4363	-
4	FX02-4344	FX02-4354	FX02-4364	-

N.	18 CM (7") NERO	18 CM (7"), BIANCO	20,5 CM (8"), NERO	20,5 CM (8"), BIANCO
5	FX02-4345	-	FX02-4365	FX02-4375
6	FX02-4346	FX02-4356	-	FX02-4376
7	FX02-4347	-	-	FX02-4377
8	FX02-4348	FX02-4358	FX02-4368	-
9	FX02-4349	FX02-4359	FX02-4369	-

NUMERI MINI PRO

N.	10 CM (4") NERO	10 CM (4"), BIANCO	12,5 CM (5"), NERO	12,5 CM (5"), BIANCO
0	FX04-2570	FX04-2560	FX03-0270	FX03-0200
1	FX04-2571	FX04-2561	FX03-0271	FX03-0201
2	FX04-2572	FX04-2562	FX03-0272	FX03-0202
3	FX04-2573	FX04-2563	FX03-0273	FX03-0203
4	FX04-2574	FX04-2564	FX03-0274	FX03-0204

N.	10 CM (4") NERO	10 CM (4"), BIANCO	12,5 CM (5"), NERO	12,5 CM (5"), BIANCO
5	FX04-2575	FX04-2565	FX03-0275	FX03-0205
6	FX04-2576	FX04-2566	FX03-0276	FX03-0206
7	FX04-2577	FX04-2567	FX03-0277	FX03-0207
8	FX04-2578	FX04-2568	FX03-0278	FX03-0208
9	FX04-2579	FX04-2569	FX03-0279	FX03-0209

NUMERI FACTORY



- I numeri più adattabili e di altissima qualità mai realizzati
- Pretagliati da vinile ad alta brillantezza da 12 mil
- Parte adesiva resistente che non si stacca utilizzando un'idropulitrice
- Conformi ai requisiti AMA, FIM e NMA
- Vendita in confezioni da 3

N.	10 CM (4") NERO	10 CM (4") BIANCO	15 CM (6") NERO	15 CM (6") BIANCO	18 CM (7") NERO	18 CM (7") BIANCO
0	4310-0244	4310-0254	4310-0264	4310-0274	4310-0284	4310-0294
1	4310-0245	4310-0255	4310-0265	4310-0275	4310-0285	4310-0295
2	4310-0246	4310-0256	4310-0266	4310-0276	4310-0286	4310-0296
3	4310-0247	4310-0257	4310-0267	4310-0277	4310-0287	4310-0297
4	4310-0248	4310-0258	4310-0268	4310-0278	4310-0288	4310-0298

N.	10 CM (4") NERO	10 CM (4") BIANCO	15 CM (6") NERO	15 CM (6") BIANCO	18 CM (7") NERO	18 CM (7") BIANCO
5	4310-0249	4310-0259	4310-0269	4310-0279	4310-0289	4310-0299
6	4310-0250	4310-0260	4310-0270	4310-0280	4310-0290	4310-0300
7	4310-0251	4310-0261	4310-0271	4310-0281	4310-0291	4310-0301
8	4310-0252	4310-0262	4310-0272	4310-0282	4310-0292	4310-0302
9	4310-0253	4310-0263	4310-0273	4310-0283	4310-0293	4310-0303

NUMERI STANDARD



- Numeri di base perfetti o per frequenti cambi di numeri
- Tagliati da vinile con supporto adesivo da 4 mil
- Conformi ai requisiti AMA e FIM
- I numeri di 20,5 cm (8") e 15 cm (6") sono idonei per tre cifre per portanumero
- Vendita in confezioni da 3

N.	15 CM (6") NERO	15 CM (6") BIANCO	20,5 CM (8") NERO	20,5 CM (8") BIANCO
0	FX02-4450	FX02-4460	-	FX02-4480
1	FX02-4451	FX02-4461	FX02-4471	FX02-4481
2	FX02-4452	FX02-4462	FX02-4472	FX02-4482
3	FX02-4453	FX02-4463	FX02-4473	FX02-4483
4	FX02-4454	FX02-4464	FX02-4474	FX02-4484

N.	15 CM (6") NERO	15 CM (6") BIANCO	20,5 CM (8") NERO	20,5 CM (8") BIANCO
5	FX02-4455	FX02-4465	-	FX02-4485
6	FX02-4456	FX02-4466	-	FX02-4486
7	FX02-4457	FX02-4467	-	FX02-4487
8	FX02-4458	FX02-4468	-	-
9	FX02-4459	FX02-4469	-	-

I codici articolo in **GRASSETTO GRIGIO** sono novità 2024


Bianco


Nero

NUMERI SERIE ONE

- Circa 16 cm x 20 cm
- È possibile comporre due cifre per portanumero
- Venduti in confezioni da 3

N.	BIANCO	NERO	N.	BIANCO	NERO	N.	BIANCO	NERO	N.	BIANCO	NERO
0	4310-0768	4310-0778	3	4310-0771	4310-0781	6	4310-0774	4310-0784	9	4310-0777	4310-0787
1	4310-0769	4310-0779	4	4310-0772	4310-0782	7	4310-0775	4310-0785			
2	4310-0770	4310-0780	5	4310-0773	4310-0783	8	4310-0776	4310-0786			


Bianco

Nero

NUMERI SERIE TWO

- Circa 16 cm x 7,5 cm
- È possibile comporre due cifre per portanumero
- Venduti in confezioni da 3

N.	BIANCO	NERO	N.	BIANCO	NERO	N.	BIANCO	NERO	N.	BIANCO	NERO
0	4310-0748	4310-0758	3	4310-0751	4310-0761	6	4310-0754	4310-0764	9	4310-0757	4310-0767
1	4310-0749	4310-0759	4	4310-0752	4310-0762	7	4310-0755	4310-0765			
2	4310-0750	4310-0760	5	4310-0753	4310-0763	8	4310-0756	4310-0766			


Bianco

Nero

NUMERI SERIE THREE

- Circa 13 cm x 7 cm
- Per moto enduro, è possibile comporre tre cifre per portanumero
- Venduti in confezioni da 3

N.	BIANCO	NERO	N.	BIANCO	NERO	N.	BIANCO	NERO	N.	BIANCO	NERO
0	4310-0728	4310-0738	3	4310-0731	4310-0741	6	4310-0734	4310-0744	9	4310-0737	4310-0747
1	4310-0729	4310-0739	4	4310-0732	4310-0742	7	4310-0735	4310-0745			
2	4310-0730	4310-0740	5	4310-0733	4310-0743	8	4310-0736	4310-0746			


4310-0806

4310-0809

KIT NUMERI

- Numeri disponibili in due misure; vedere la tabella delle applicazioni
- Ogni kit contiene un adesivo per ciascun numero da 0 a 9

DESCRIZIONE	BIANCO	NERO
13 cm x 7 cm	4310-0806	4310-0807

DESCRIZIONE	BIANCO	NERO
16 cm x 7 cm	4310-0808	4310-0809

I codici articolo in GRASSETTO GRIGIO sono novità 2024

RINFORZI E PROTEZIONI

Protezioni paraurti 192-194
Portanumero/griglie anteriori 195
Nerfbar 195-196
Protezioni carrozzeria 197-198
Spugna piastra paramotore 198



PROTEZIONI PARAURTI ANTERIORI FORCE

- Struttura in polietilene ad alta densità
- L'HDPE è un materiale eccellente: una plastica tecnica caratterizzata da svariate proprietà per la protezione del tuo ATV
- 15 mm di spessore per la massima protezione
- Sottoposte a un processo di termoformatura
- Materiale per il montaggio e istruzioni per l'installazione inclusi

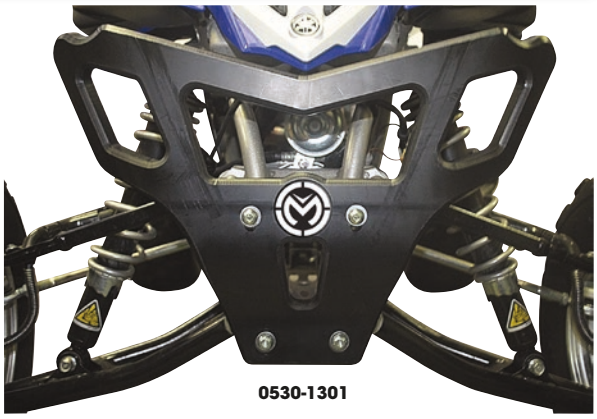

0530-1301

APPLICAZIONI	COD. ART.
HONDA	
TRX450R 09-15	**0530-1300**

APPLICAZIONI	COD. ART.
YAMAHA	
Raptor 700 07-15	**0530-1301**



0530-1623



0530-1642

PROTEZIONI PARAURTI ANTERIORI E POSTERIORI

- Le protezioni paraurti per ATV sono realizzate in acciaio tubolare da 38 mm ($1^1/_2$"); le protezioni paraurti per UTV sono realizzate in acciaio tubolare da 44 mm ($1^3/_4$")
- Installazione diretta, non è necessaria alcuna foratura
- Diversi punti di montaggio sul telaio per una maggiore resistenza
- Protezione faro o luce posteriore
- Massima protezione e struttura rinforzata
- Acciaio verniciato a polvere
- Le protezioni paraurti per Honda hanno una finitura lucida, tutte le altre crespata

APPLICAZIONI	DESCRIZIONE	COD. ART. PROTEZIONE PARAURTI
CAN-AM		
Maverick X3 (tutti)	Anteriore	**0530-1623**[1]
	Posteriore	**0530-1624**
CFMOTO		
C Force 600/Touring 20-22	Anteriore	**0530-1640**[2]
	Posteriore	**0530-1641**[1]
C Force 800 XC 18-22	Anteriore	**0530-1642**[2]
	Posteriore	**0530-1643**[2]
C Force 1000/EPS LX/Overland 18-22	Anteriore	**0530-1642**[2]
	Posteriore	**0530-1643**[2]
Z Force 500 16, Z Force 500 Trail 17-22	Anteriore	**0530-1644**[2]
	Posteriore	**0530-1645**[2]

APPLICAZIONI	DESCRIZIONE	COD. ART. PROTEZIONE PARAURTI
CFMOTO (CONT)		
Z Force 800 EPS 16	Anteriore	**0530-1644**[2]
	Posteriore	**0530-1645**[2]
Z Force 800 EX 13-22	Anteriore	**0530-1644**[2]
	Posteriore	**0530-1645**[2]
Z Force 1000 18-21	Anteriore	**0530-1644**[2]
	Posteriore	**0530-1645**[2]
YAMAHA		
RMAX (tutti)	Anteriore	**0530-1669**

[1] È necessario rimuovere il paraurti OEM.
[2] È necessario rimuovere il paraurti OEM.

BULLONE A ESPANSIONE DI RICAMBIO PER PROTEZIONI PARAURTI ANTERIORI

- Da utilizzare con paraurti Polaris RZR 900/1000 XP/XP-4 15-18 COD. ART. 0530-1430, 0530-1431 e 0530-1432
- Vendita singola



DESCRIZIONE	COD. ART.
Bullone a espansione di ricambio	**0530-1438**

I codici articolo in GRASSETTO GRIGIO sono novità 2024





KIMPEX

PROTEZIONI PARAURTI ANTERIORI

- Realizzate in polietilene leggero ad alta densità che non solo assorbe gli urti, ma fa sì che la parte centrale non si deformi, arrugginisca e venga danneggiata dal verricello. Il tutto assicura anche una notevole resistenza agli urti
- Installabili su protezioni paraurti di serie
- Il design combina stile, raffinatezza e prestazioni

APPLICAZIONI	COD. ART. PROTEZIONE PARAURTI	COD. ART. ATTACCO
KAWASAKI		
KVF650i 4x4 Brute Force 06-13	**0530-1304**	-
KVF750i 4x4 Brute Force/EPS 08-23	**0530-1304**	**0530-1309**
POLARIS		
Sportsman 400 HO 11-14	**0530-1304**	-
Sportsman 450 16-19	**0530-1304**	-
Sportsman 500 HO 11-13	**0530-1304**	-
Sportsman 500 HO Touring 11-13	**0530-1304**	-
550 X2 10-14	**0530-1304**	-

- Protezioni paraurti e attacchi venduti singolarmente

NOTA BENE: le protezioni paraurti anteriori Kimpex possono essere montate SOLO su protezioni paraurti anteriori OEM.

APPLICAZIONI	COD. ART. PROTEZIONE PARAURTI	COD. ART. ATTACCO
POLARIS (CONT)		
Sportsman 550 Touring 10-14	**0530-1304**	-
Sportsman 550 XP 09-11	**0530-1304**	-
Sportsman 800 HO/EFI 11-14	**0530-1304**	-
Sportsman 850 Touring 10-14	**0530-1304**	-
Sportsman 850 XP 09-14	**0530-1304**	-
Sportsman 850 XP/Touring EFI/SP 15-17	**0530-1304**	-
Sportsman 1000 XP/XP Touring 15-17	**0530-1304**	-



QUAD LOGIC

PROTEZIONE PARAURTI ANTERIORE

PER POLARIS

- Realizzata in acciaio con resistente finitura verniciata a polvere nera
- Protegge fari, radiatore e plastica
- Montaggio a quattro punti con tutto il materiale per il montaggio e le istruzioni incluse

APPLICAZIONI	COD. ART.
Sportsman 450 16-20	**0530-1452**
Sportsman 570 14-20	**0530-1452**

APPLICAZIONI	COD. ART.
Sportsman 570 Touring/X2 21	**0530-1452**



QUAD LOGIC

PROTEZIONE PARAURTI POSTERIORE CON FUNZIONE DI BARRA PER SPOSTAMENTO ATV

PER POLARIS

- La struttura in acciaio protegge la plastica e le luci dai danni
- Sposta comodamente l'ATV grazie alla barra ergonomica con diametro di 38 mm (1,5")
- Finitura nera verniciata a polvere ad alta resistenza
- Le staffe di montaggio in acciaio si fissano ai fori presenti nel telaio
- Ampie fessure di ancoraggio aggiunte alle staffe per fissare l'ingranaggio
- Includono il materiale per il montaggio e le istruzioni

NOTA BENE: non compatibile con telaio XP 09-17.

APPLICAZIONI	COD. ART.
Sportsman 400 01-05	**0530-1453**
Sportsman 450 06-07	**0530-1453**
Sportsman 450 HO 16-18	**0530-1453**

APPLICAZIONI	COD. ART.
Sportsman 500 00-13	**0530-1453**
Sportsman 570 14-21	**0530-1453**
Sportsman 600 03-05	**0530-1453**

APPLICAZIONI	COD. ART.
Sportsman 700 02-07	**0530-1453**
Sportsman 800 05-14	**0530-1453**

I codici articolo in **GRASSETTO GRIGIO** sono novità 2024

PROTEZIONI PARAURTI EZ-FIT

- Disponibili in tre diversi stili
- Compatibili con 16 diversi modelli di ATV, se utilizzati con l'apposito kit di staffe per protezioni paraurti (vendita separata)
- Disponibili in due colori: anodizzato argento o anodizzato nero duro

NOTA BENE: tutte le protezioni paraurti vanno usate con l'apposito kit di staffe.

MX/XC

- Progettate per motocross e cross-country
- Design avvolgente per la massima protezione dei componenti che si trovano sulla parte anteriore dell'ATV
- Protezione antifango traforata e a sgancio rapido che permette di avere due diversi look
- Le protezioni antifango di ricambio sono disponibili nei colori argento anodizzato o nero per creare un look personalizzato (vendute separatamente)
- Sono disponibili anche i portanumero (venduti separatamente)
- Realizzate con tubi in alluminio ultraleggero da 25,4 mm (1")

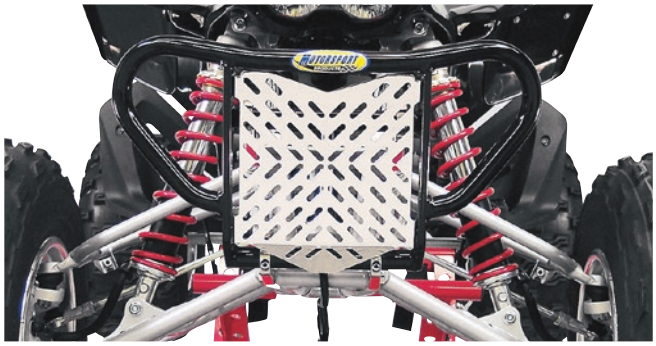

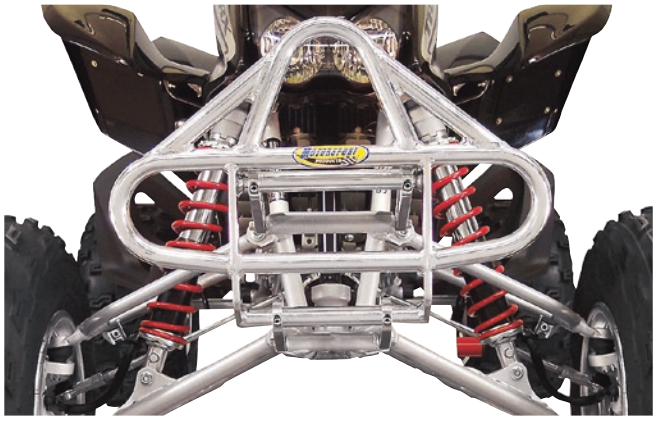

DESERT

- Progettate per deserto e cross-country
- Design ultraresistente con angoli curvi per la massima protezione delle plastiche anteriori dell'ATV
- Realizzate con tubi in alluminio ultraleggero da 25,4 mm (1")

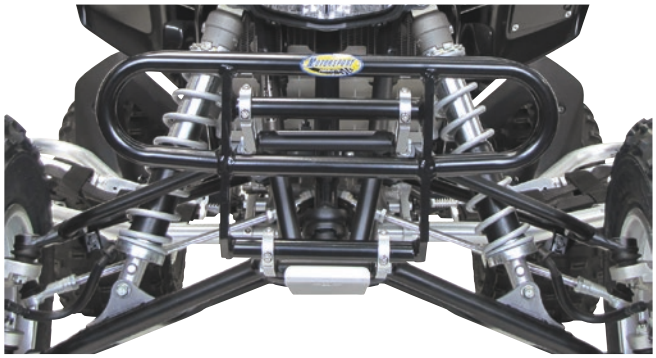

TT/SHORT TRACK

- Progettate per modelli da Flat Track e TT
- Design ovale aerodinamico per la minima resistenza al vento
- Realizzate con tubi in alluminio ultraleggero da 25,4 mm (1")

PROTEZIONI PARAURTI

DESCRIZIONE	COLORE	COD. ART.
MX/XC	Nero	**0530-0365**
Deserto	Argento	**0530-0366**

DESCRIZIONE	COLORE	COD. ART.
TT/short track	Nero	**0530-0403**

KIT STAFFE PARAURTI

- Il kit è necessario per installare tutti i tipi di protezioni paraurti
- Staffe di fissaggio su misura con finitura anodizzata argento
- Consentono di regolare la protezione paraurti a diverse altezze e angolazioni
- Tutto il materiale necessario per l'installazione è incluso

APPLICAZIONI	COD. ART.
ARCTIC CAT	
DVX 400 04-08	**0530-0370**
HONDA	
TRX250EX/X Sportrax 01-10	**0530-0372**
TRX250R FourTrax 86-89	**0530-0370**
TRX250X FourTrax 87-92	**0530-0370**
TRX300EX/X FourTrax/Sportrax 93-13	**0530-0370**
TRX400EX/X FourTrax/Sportrax 99-14	**0530-0370**
TRX450R Sportrax 04-14	**0530-0370**

APPLICAZIONI	COD. ART.
KAWASAKI	
KFX 400 03-06	**0530-0370**
POLARIS	
Predator 500 03-07	**0530-0373**
SUZUKI	
LT-Z400 Quad Sport 03-16	**0530-0370**
LT-R450 06-11	**0530-0370**
YAMAHA	
YFZ450 04-15	**0530-0372**
YFM700 Raptor 06-20	**0530-1030**



0530-1030

I codici articolo in GRASSETTO GRIGIO sono novità 2024



0521-0173



0521-0174

PORTANUMERO

PER PROTEZIONI PARAURTI MX/XC

- Portanumero racing che si avvita alla piastra protettiva della protezione paraurti MX/XC
- In plastica leggera
- Disponibile bianco o nero
- Tutto il materiale necessario per un'agevole installazione è incluso

COLORE	COD. ART.
Bianco	0521-0173

COLORE	COD. ART.
Nero	0521-0174



0521-2042







0521-2021

GRIGLIE ANTERIORI

- Dallo stile aggressivo e accattivante
- Sostituisce la griglia OEM
- In resistente alluminio
- Design a vite

APPLICAZIONI	COD. ART.
CAN-AM	
Maverick X3 Turbo (tutti i modelli) 17-23	0521-2042
POLARIS	
RZR 900 (tutti i modelli) 15-20	0521-2041
RZR 900 Trail 21-23	0521-2040
RZR XP 1000 (tutti i modelli) 14-18	0521-2041
RZR XP 1000 (tutti i modelli) 19-23	0521-2040
RZR 1000 S (60", tutti i modelli) 16-20	0521-2041

APPLICAZIONI	COD. ART.
POLARIS (CONT)	
RZR Trail S 1000 21-23	0521-2040
RZR Turbo 16	0521-2041
RZR XP Turbo (tutti i modelli) 19-21	0521-2040
RZR Turbo S (tutti i modelli) 18-21	0521-2040
RZR Pro-XP/XP-4 20-23	0521-2021
RZR Pro R/Pro R 4 22-23	0521-2021
RZR Turbo R/Turbo R 4 22-23	0521-2021

GRIGLIA AGGIUNTIVA

PER POLARIS RZR XP1000 19-23

- In acciaio tagliato al laser con finitura nera verniciata a polvere per la massima protezione
- Contribuisce a proteggere il radiatore da pietre e detriti
- Riempie lo spazio vuoto nella griglia di fabbrica



DESCRIZIONE	COD. ART.
Griglia aggiuntiva	2001-2492



0530-1424



0530-1427

NERFBAR

- Nerfbar da 44,5 mm (1,75") realizzate in acciaio ad alta resistenza per una protezione eccezionale
- Design aggressivo che consente di mantenere la distanza dal terreno originale
- Non rimangono sospese al di sotto del veicolo, ma si estendono comunque di 12,5 cm (5") per fornire la massima protezione contro gli ostacoli senza compromettere la guidabilità
- Proteggono la carrozzeria e le ruote posteriori
- Montaggio facile e veloce sui longheroni del Side-by-Side
- Finitura nera

APPLICAZIONI	COD. ART.
CAN-AM	
Maverick X3/XDS/XRS 17-19	0530-1448

APPLICAZIONI	COD. ART.
POLARIS	
RZR XP 900/1000 15-18	0530-1424
RZR 4 900 15-18, RZR 4 1000 14-18, RZR 4 Turbo 16-18	0530-1427

APPLICAZIONI	COD. ART.
BULLONE A ESPANSIONE DI RICAMBIO	
Tutti i modelli Polaris	0530-1646

I codici articolo in **GRASSETTO GRIGIO** sono novità 2024



0530-0386



0530-0387

NERFBAR EZ-FIT

- Staffe di fissaggio su misura EZ-Fit con finitura anodizzata argento
- Cinghie nere con larghezza di 38 mm ($1^1/_2$") e linguette in alluminio rinforzato
- Cinghie di ricambio disponibile in rosso, blu e nero
- Realizzate con un tubo leggero in alluminio estruso da 32 mm ($1^1/_4$")
- Caratterizzate da rialzo progressivo dalla parte anteriore verso quella posteriore per ottenere la massima distanza dal terreno
- Larghezza massima di 127 cm (50")
- Nerfbar disponibili in finitura anodizzata argento o nera con rivestimento duro
- Consentono l'uso di estensioni parafango/piastra tallone OEM

NERFBAR

APPLICAZIONI	COLORE	COD. ART.
ARCTIC CAT		
DVX400 04-08	Nero	**0530-0389**
BOMBARDIER		
DS 650 00-07	Nero	**0530-0573**
HONDA		
TRX250R FourTrax 86-89	Nero	**0530-0381**
TRX450R/ER Sportrax 04-14	Argento	**0530-0386**
	Nero	**0530-0387**
KAWASAKI		
KFX400 03-06	Nero	**0530-0389**

APPLICAZIONI	COLORE	COD. ART.
SUZUKI		
LT-Z400 03-14	Nero	**0530-0389**
YAMAHA		
YFM125 Raptor 11-13	Argento	**0530-1196**
	Nero	**0530-1197**
YFS200 Blaster 88-06	Argento	**0530-0568**
YFM250/R Raptor 08-13	Argento	**0530-1196**
	Nero	**0530-1197**
YFM350 Raptor 04-13	Argento	**0530-0566**
	Nero	**0530-0567**

APPLICAZIONI	COLORE	COD. ART.
YAMAHA (CONT)		
YFZ350 Banshee 87-06	Argento	**0530-0570**
	Nero	**0530-0571**
YFZ450R 09-20	Argento	**0530-1403**
	Nero	**0530-1404**
YFM660 Raptor 01-05	Argento	**0530-0392**
	Nero	**0530-0393**
YFM700 Raptor 06-20	Argento	**0530-0708**
	Nero	**0530-0709**

RETI NERFBAR DI RICAMBIO

APPLICAZIONI	NERO	ROSSO	BLU
Tutti i modelli riportati nella tabella, eccetto quelli indicati di seguito	**0530-0396**	**0530-0397**	**0530-0398**
HONDA			
TRX300EX 01-09	**0530-0574**	**0530-0575**	**0530-0576**
POLARIS			
Predator 500 03-07	**0530-0399**	**0530-0400**	**0530-0401**
SUZUKI			
LT-R450 06-09	**0530-0399**	**0530-0400**	**0530-0401**

APPLICAZIONI	NERO	ROSSO	BLU
YAMAHA			
YFM125R Raptor 11-13	**0530-0574**	**0530-0575**	**0530-0576**
YFS200 Blaster 88-06	**0530-0574**	**0530-0575**	**0530-0576**
YFM250/R Raptor 08-13	**0530-0574**	**0530-0575**	**0530-0576**
YFZ350 Banshee 87-06	**0530-0574**	**0530-0575**	**0530-0576**
YFZ450 04-13	**0530-0399**	**0530-0400**	**0530-0401**

KIT DI MONTAGGIO

APPLICAZIONI	COD. ART.
ARCTIC CAT	
DVX400 04-08	**0530-1389**
BOMBARDIER	
DS 650 00-07	**0530-1399**
HONDA	
TRX250R FourTrax 86-89	**0530-1386**
TRX250X 87-92	**0530-1387**
TRX300EX Sportrax 01-09	**0530-1387**
TRX400EX Sportrax 99-14	**0530-1388**
TRX450R/ER Sportrax 04-14	**0530-1385**
KAWASAKI	
KFX400 03-06	**0530-1389**

APPLICAZIONI	COD. ART.
POLARIS	
Predator 500 03-07	**0530-1400**
SUZUKI	
LT-Z400 03-16	**0530-1389**
YAMAHA	
YFM125 Raptor 11-13	**0530-1398**
YFM250/R Raptor 08-13	**0530-1398**
YFM350 Raptor 04-13	**0530-1393**
YFZ350 Banshee 87-06	**0530-1395**
YFM350X Warrior 87-04	**0530-1397**
YFZ450 04-13	**0530-1391**
YFZ450R 09-20	**0530-1423**

I codici articolo in GRASSETTO GRIGIO sono novità 2024



0505-1353





PROTEZIONI PARAMOTORE

PROTEZIONI TELAIO INTEGRALI E FORCELLONE

- Le protezioni telaio per quad sportivi e utility leggeri sono realizzate in alluminio da 4 mm ($^{5}/_{32}$")
- Le protezioni telaio per quad pesanti sono realizzate in alluminio da 4,8 mm ($^{3}/_{16}$")
- Le protezioni forcellone standard per quad sportivi e utility sono realizzate in alluminio da 4,8 mm ($^{3}/_{16}$")
- Montate in modo sicuro utilizzando i supporti di serie o i nostri robusti attacchi in acciaio al cromo-molibdeno trattato termicamente o una combinazione di entrambi
- Finitura anodizzata trasparente
- Per installare una delle nostre protezioni per carrozzeria, non sono necessarie forature o modifiche

PROTEZIONI FORCELLONE RINFORZATE BULLET LINE

- Per ATV sportivi ad alte prestazioni
- Realizzate in alluminio estruso 6061-T6 da 6,4 mm ($^{1}/_{4}$") nelle aree più soggette agli urti
- Cruna catena a lunga durata integrata
- Finitura anodizzata trasparente
- Montate in modo sicuro utilizzando i supporti di serie o i nostri robusti attacchi in acciaio al cromo-molibdeno trattato termicamente o una combinazione di entrambi
- Per installare una delle nostre protezioni per carrozzeria, non sono necessarie forature o modifiche

PROTEZIONI TELAIO INTEGRALI E FORCELLONE

APPLICAZIONI	COD. ART. PROTEZIONE FORCELLONE	COD. ART. PROTEZIONE TELAIO INTEGRALE
CAN-AM		
DS450 08-12	**0505-0933**	-
HONDA		
TRX250R 86	**M800-00**	**M900-10**
87-89 TRX250R	**M800-03**	**M900-10**
99-15 TRX400EX	**0505-0097**[1]	-
TRX450R 04-15	**0505-0129**[1]	-
KAWASAKI		
KFX400 03-06	**M800-56**[1]	**M900-64**
08-15 KFX450	**0505-0625**[1]	-
Brute Force 650 IRS 08-19	-	**0506-0383**[3]
Brute Force 750 08-20	-	**0506-0383**[3]
SUZUKI		
LT-Z400 03-14	**M800-56**[1]	**M900-64**
LTR 450 06-09	-	**0506-0268**
King Quad 450/500/700/ 750 05-20	-	**0506-0157**[2]

APPLICAZIONI	COD. ART. PROTEZIONE FORCELLONE	COD. ART. PROTEZIONE TELAIO INTEGRALE
YAMAHA		
Blaster 200 88-06	-	**M900-65**
Raptor 250 08-15	**0505-0932**	**0506-0516**
Warrior 350 89-04	**0505-0098**[1]	-
Banshee 87-06	**0505-0099**[1]	**M900-80**
Raptor 350 05-15	**0505-0279**	-
YFZ450 06-15	-	**0505-0094**
YFZ450R 09-21 (telaio in alluminio)	**0505-1352**	**0505-1357**
Raptor 660 01-05	**M800-69**	**M900-90**
Raptor 700 06-20	**0505-0394**[1]	**0506-0242**
Grizzly 700 16-22	-	**0506-0940**[3]

[1] Protezione forcellone rinforzata Bullet Line.
[2] Design a due pezzi.
[3] Design a tre pezzi.

PROTEZIONI PEDANE

- Protezioni per pedana destra e sinistra
- Realizzate in alluminio 5052-H32 da 4,8 mm ($^{3}/_{16}$")
- Tutto il materiale per il montaggio è incluso

PROTEZIONI PEDANE

APPLICAZIONI	COD. ART.
KAWASAKI	
Brute Force 650 I 07-13	**0505-1558**
Brute Force 750 05-19	**0505-1558**

APPLICAZIONI	COD. ART.
YAMAHA	
Grizzly 700 07-20	**0505-1353**
Grizzly 550 07-14	**0505-1353**

APPLICAZIONI	COD. ART.
YAMAHA (CONT)	
Kodiak 700 16-20	**0505-1353**

PROTEZIONI SEMIASSE

- Permettono di guidare su pietre e rocce senza danneggiare i semiassi
- In lamiera in lega di alluminio di 4,8 mm ($^{3}/_{16}$")
- Si installano nel giro di pochi minuti
- Tutto il materiale per il montaggio è incluso

PROTEZIONI SEMIASSE

APPLICAZIONI	COD. ART.
HONDA	
TRX400EX 99-15	**M700-04**
04-15 TRX450R	**0430-0023**
KAWASAKI	
KFX400 03-06	**M700-64**
Brute Force 650 IRS 05-19	**0430-0092**[1]
Brute Force 750 05-22	**0430-0092**[1]
POLARIS	
Sportsman 400 12-14	**0430-0786**
Sportsman 450/H.O. 16-19	**0430-0786**
Sportsman 500 11-13	**0430-0786**
Ranger 500 15-20	**0430-0795**
Sportsman 570 SP 15-20	**0430-0786**
Sportsman 570 Touring 14-22	**0430-0786**
Sportsman 570 14-20	**0430-0786**
Sportsman 570 Touring SP 15-22	**0430-0786**

APPLICAZIONI	COD. ART.
POLARIS (CONT)	
Ranger XP 570 16-20	**0430-0793**
Ranger 570 Full-Size 15	**0430-0793**
Ranger Crew 570-4 17-20	**0430-0795**
Ranger 570 ETX 14-20	**0430-0795**
Ranger 570 (Mid-Size) 14-20	**0430-0795**
Ranger Crew 570-6 17-20	**0430-0795**
Sportsman 800 11-14	**0430-0786**
Ranger XP 900 13-19	**0430-0793**
Ranger Crew 900-6 16-18	**0430-0793**
Ranger Crew 900-5 16-18	**0430-0793**
Ranger XP 900 Crew 14-19	**0430-0793**
Ranger XP 1000 17	**0430-0793**
Ranger Crew XP 1000 17-18	**0430-0793**
Sportsman ETX 14-16	**0430-0786**
Ranger Crew Diesel 14-18	**0430-0793**

APPLICAZIONI	COD. ART.
POLARIS (CONT)	
Ranger Diesel 15-18	**0430-0793**
Ranger EV 16-19	**0430-0795**
SUZUKI	
LT-Z400 03-14	**M700-64**
King Quad 450/500/700/750 09-21	**0430-0609**[1]
YAMAHA	
YFZ450 04-15	**0430-0009**
YFZ450R 09-21	**0430-0788**
Grizzly 550 07-15	**0430-0323**[1]
Raptor 700 06-21	**0430-0009**
Grizzly 700 07-13	**0430-0323**[1]
Grizzly 700 16-22	**0430-0858**[1]
Kodiak 700 16-22	**0430-0859**[1]

[1] Include anteriore e posteriore.

I codici articolo in **GRASSETTO GRIGIO** sono novità 2024

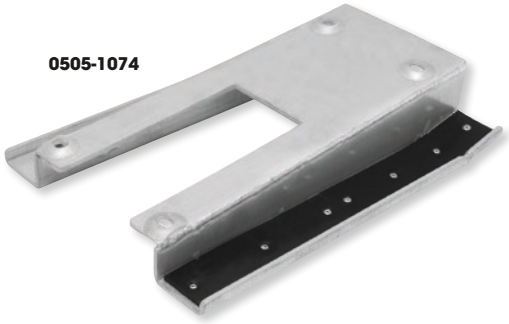

0505-1074

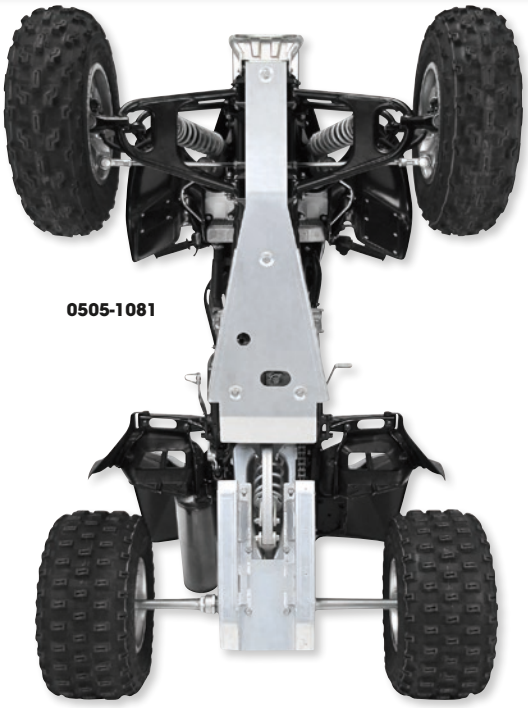

0505-1081

PIASTRE TELAIO E FORCELLONE

PROTEZIONI FORCELLONE

- Proteggono il costoso disco freno posteriore, il forcellone, il pignone e la catena da rocce, detriti e urti improvvisi
- Facilitano il superamento degli ostacoli lungo il percorso a bordo dell'ATV
- La gomma resistente all'olio e alla benzina è rivettata sul lato catena, eliminando il rumore generato dallo sferragliamento della catena sulla protezione per forcellone
- Realizzate con piastra di alluminio avente spessore di 4,8 mm (0,190"), ultraleggera e di altissima qualità
- Aggiunta di inserti di sostegno per aumentare la durata
- Saldature di precisione Heliarc realizzate a mano per una resistenza elevata
- Tutto il materiale per il montaggio è incluso

PROTEZIONI TELAIO

- Proteggono il telaio, il carter motore e i tubi olio da rocce, detriti e impatti improvvisi indesiderati
- Consentono all'ATV di superare agevolmente gli ostacoli; le aree incassate per le viti di montaggio ne evitano il danneggiamento dovuto agli impatti
- L'ampio foro situato sotto il tappo di spurgo del motore facilita il cambio dell'olio senza rimuovere la protezione del telaio
- Realizzate con piastra di alluminio avente spessore di 3,7 mm (0,145"), ultraleggera e di altissima qualità
- Tutto il materiale per il montaggio è incluso

APPLICAZIONI	PROTEZIONE FORCELLONE	PROTEZIONE TELAIO
HONDA		
TRX400EX/X Sportrax 99-14	**0505-1074**	-
TRX450R/ER Sportrax 04-14	-	**0505-1081**
SUZUKI		
LT-R450 06-09	**0505-1186**	-

APPLICAZIONI	PROTEZIONE FORCELLONE	PROTEZIONE TELAIO
YAMAHA		
YFZ450 04-05	**0505-1076**	-
YFZ450 06-14	**0505-1077**	-
YFM660 Raptor 01-05	-	**0505-1087**
YFM700 Raptor 06-20	**0505-1079**	**0505-1088**

SET DI ELEMENTI DI FISSAGGIO PIASTRE PARATELAIO PER POLARIS RZR UTV

- Il set di elementi di fissaggio per piastre paratelaio dei modelli UTV Polaris comprende (10) viti a testa esagonale M6x20 da 10 mm e (10) rondelle M6
- Equiparabile a COD. ART. OEM Polaris 7556065



DESCRIZIONE	COD. ART.
Set di elementi di fissaggio piastre paratelaio	2401-1580



SPUGNA PIASTRA PARAMOTORE

- Previene l'accumulo di detriti tra il motore e la piastra paramotore
- 20,5 cm x 25,5 cm x 51 mm (8" x 10" x 2")
- Disponibile nella versione Stealth

DESCRIZIONE	COD. ART.
Spugna piastra paramotore	M300-30



SPUGNA PIASTRA PARAMOTORE

- Spugna spessa a grana molto grossa che evita il deposito di fango e sporco tra motore e piastra paramotore e consente il drenaggio dell'acqua
- Dimensioni spugna: 20,5 cm x 25,5 cm x 51 mm (8" x 10" x 2")
- Ritagliabile per la massima compatibilità con ogni modello

DESCRIZIONE	COD. ART.
Spugna piastra paramotore	BF-3

I codici articolo in GRASSETTO GRIGIO sono novità 2024

COMPONENTI MANUBRIO

Manubri. 200-207
Paracolpi. 208-211
Riser/staffe/attacchi manubrio 212-216
Cuscinetti di sterzo 216-217
Ammortizzatori sterzo a gas regolabili. 217
Ammortizzatori di sterzo 218
Kit fine corsa sterzata 218
Paramani/attacchi paramani. 219-241
Muffole/muffole da neve 241-242
Manopole/manopole riscaldate/accessori. 243-259
Terminali manubrio/dischetti antiscivolo . . . 260-261
Comandi gas a leva e a mano/accessori 262-265
Kit cavo freno 265
Leve/bracciali/unità complete. 266-270
Cavi 271-282
Leve cambio/leve a squadra/staffe. 282-286
Pedali acceleratore completi 286
Poggiapiedi. 286
Protezione pedale freno 286
Specchietti/palette parasole/attacchi. 287-293



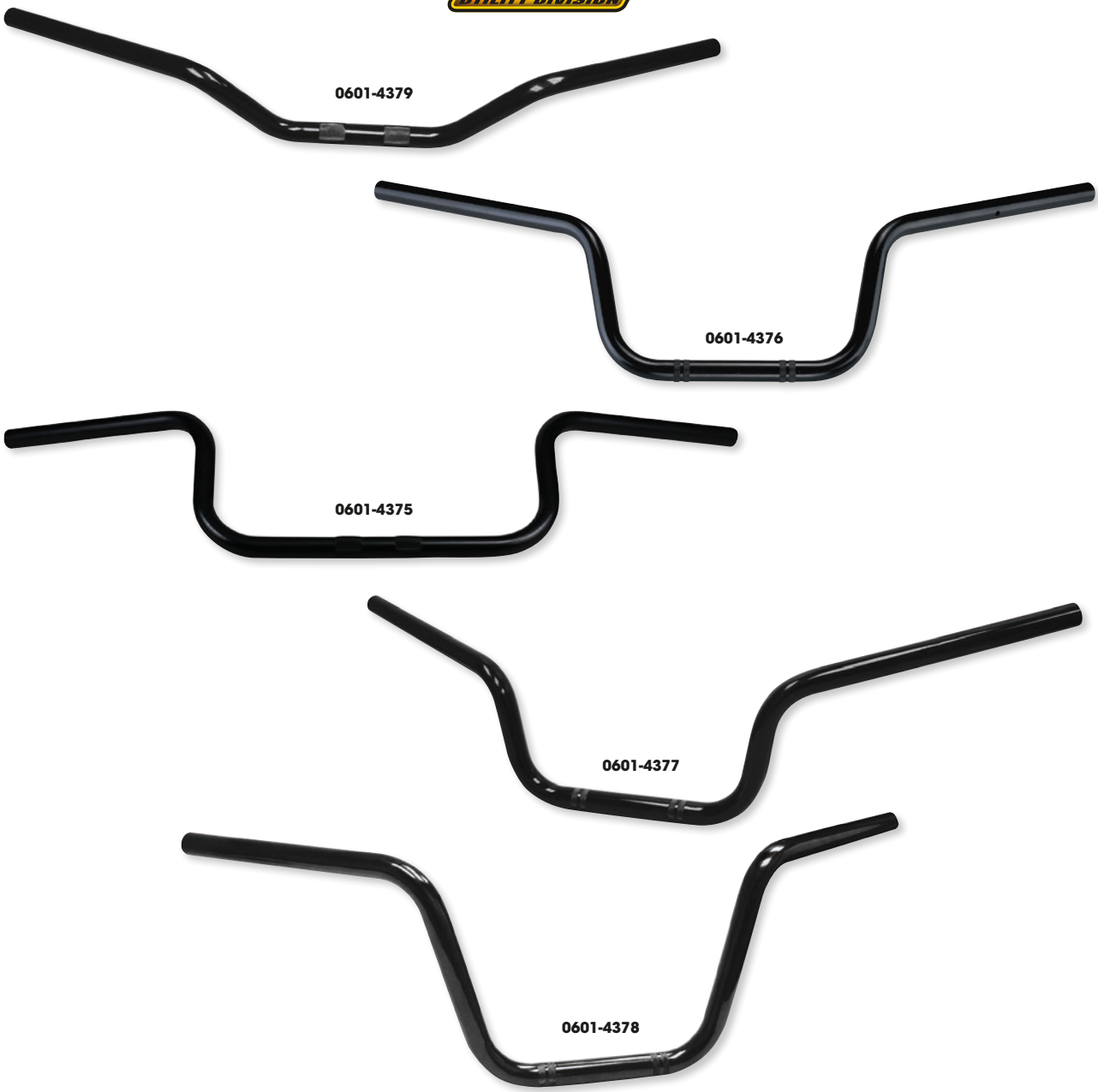

MANUBRI DI RICAMBIO TIPO OEM

- Molto più convenienti rispetto ai ricambi originali
- Manubri con curvatura OEM
- Sezione di 22 mm (7/8"); struttura tubolare in acciaio da 2,1 mm (0,083")

APPLICAZIONI	COD. ART.
CAN-AM	
Outlander 450 16-21	**0601-4379**
Outlander 500 07-15	**0601-4379**
Outlander 570 16-21	**0601-4379**
Outlander 650 06-21	**0601-4379**
Outlander 800 06-15	**0601-4379**
Outlander 850 16-21	**0601-4379**
Outlander 1000 12-21	**0601-4379**
HONDA	
TRX300 88-93	**0601-4376**[1]
TRX400 Foreman 95-98	**0601-4376**[1]
TRX500 Foreman Rubicon 01-03	**0601-4376**[1]
TRX650/680 Rincon 03-23	**0601-4376**[1]
KAWASAKI	
Prairie 650 02-03	**0601-5964**
Prairie 700 04-06	**0601-5964**
Brute Force 650 05-13	**0601-5964**
Brute Force 750 05-23	**0601-5964**
POLARIS	
Diesel 00-01	**0601-4375**
Sportsman 300 08-10	**0601-4375**

APPLICAZIONI	COD. ART.
POLARIS (CONT)	
Xplorer 300 96-99	**0601-4375**
Xpress 300 96-99	**0601-4375**
Magnum 325 00-01	**0601-4375**
Xpedition 325/425 00-02	**0601-4375**
Magnum 330 03-06	**0601-4375**
Trail Blazer 330 10-13	**0601-4375**
Trail Boss 330 10-13	**0601-4375**
Sportsman 335 99-00	**0601-4375**
Sportsman 400 01-05	**0601-4375**
Sportsman 400 HO 08-14	**0601-4375**
Xplorer 400 95-02	**0601-4375**
Xpress 400 96-97	**0601-4375**
Sportsman 450 06-07	**0601-4375**
Sportsman 450 HO 16-23	**0601-4375**
Magnum 500 99-02	**0601-4375**
Scrambler 500 10-12	**0601-4375**
Sportsman 500 96-13	**0601-4375**
Xplorer 500 97	**0601-4375**
Sportsman 550 09-14	**0601-4375**
Sportsman 570 14-23	**0601-4375**

APPLICAZIONI	COD. ART.
POLARIS (CONT)	
Sportsman 600 03-05	**0601-4375**
Sportsman 700 02-07	**0601-4375**
Sportsman 800 05-14	**0601-4375**
Sportsman 850 09-20	**0601-4375**
Sportsman 1000 15-20	**0601-4375**
Sportsman ETX 15	**0601-4375**
SUZUKI	
Eiger 400 03-07	**0601-4377**
King Quad 400 08-20	**0601-4377**
King Quad 450 07-10	**0601-4377**
King Quad 500 09-20	**0601-4377**
King Quad 700 05-06	**0601-4377**
King Quad 750 09-22	**0601-4377**
YAMAHA	
Grizzly 550 09-14	**0601-4378**
Grizzly 660 02-08	**0601-4378**
Grizzly 700 07-23	**0601-4378**

[1] Non include la staffa per lo starter.

I codici articolo in GRASSETTO GRIGIO sono novità 2024



MANUBRI IN ACCIAIO AL CARBONIO

- La qualità, le caratteristiche e la struttura sono identiche a quelle dei manubri da 22 mm ($^{7}/_{8}$") di prezzo maggiore
- In acciaio al carbonio ultraleggero di 2 mm di spessore per una resistenza più elevata alla torsione
- L'area di serraggio centrale zigrinata previene lo scivolamento nel bel mezzo della sfida
- I tappi terminali in plastica evitano che il manubrio danneggi le manopole
- Resistente finitura verniciata a polvere disponibile in quattro colori
- Disponibili nelle curvature più comuni per adattarsi allo stile personale del pilota
- Paracolpi per traversino incluso

CURVATURA	NERO	BLU	ROSSO	GRIGIO
ATV alto	**0601-4985**	**0601-4986**	**0601-4987**	**0601-4988**
4-Trax/Quad	**0601-4989**	**0601-4990**	**0601-4991**	**0601-4992**

DIMENSIONI

MANUBRIO	PULLBACK	LARGHEZZA	RIALZO	LARGHEZZA BASE
ATV alto	87 mm	785 mm	180 mm	195 mm
4-Trax/Quad	78 mm	780 mm	100 mm	185 mm





Paracolpi per traversino incluso

MANUBRI COMPETITION

- Questi manubri in alluminio 2014-T6 da 22 mm ($^{7}/_{8}$") sono caratterizzati da un elevato assorbimento delle vibrazioni e sono più resistenti rispetto ai manubri in 6061
- Le zigrinature sul lato frizione assicurano una presa più salda
- Disponibili anodizzati nei colori nero o argento
- Traversino sovradimensionato per una maggiore resistenza
- Paracolpi per traversino incluso



CURVATURA	NERO	ARGENTO
ATV Race	**0601-1716**	**0601-1717**
Banshee	**0601-1718**	**0601-1720**
Raptor	**0601-1722**	**0601-1723**

CURVATURA	NERO	ARGENTO
TRX400EX	**0601-1727**	-
YFZ450	**0601-1730**	-

DIMENSIONI

CURVATURA	LARGHEZZA (MM)	ALTEZZA (MM)	RIALZO (MM)	BASE (MM)	PIEGA (MM)
ATV Race	775	120	95	205	68
Banshee	775	150	120	190	100
Raptor	785	140	105	155	100
TRX400EX	790	142	105	200	90
YFZ450	773	110	87	175	97

I codici articolo in **GRASSETTO GRIGIO** sono novità 2024


Argento


Nero


Paracolpi Flex Series incluso

MANUBRI FLEX SERIES

- In alluminio 7065-T6 di alta qualità
- Più leggeri e resistenti rispetto ai manubri tradizionali
- L'assenza del traversino riduce i contraccolpi e l'affaticamento durante la guida
- Il diametro oversize di 28,6 mm ($1^1/_8$") si restringe a 22 mm ($^7/_8$") per consentire l'adattamento a comandi/manopole di dimensioni standard
- Marcature di allineamento incise per un posizionamento veloce e preciso
- Paracolpi Flex Series incluso
- Kit di montaggio universale Moose Racing per manubri da 28,6 mm ($1^1/_8$") venduto separatamente



COLORE	COD. ART.
Argento	**0601-1714**
Nero	**0601-1715**

DIMENSIONI

LARGHEZZA (MM)	ALTEZZA (MM)	RIALZO (MM)	BASE (MM)	PIEGA (MM)
795	95	70	205	62


Argento


Nero

MANUBRI ATV

- Esclusiva lega in alluminio aerospaziale ideata con precisione per garantire la migliore combinazione di resistenza e riduzione dell'affaticamento
- Ogni manubrio è dotato di finitura anodizzata resistente alla corrosione
- Diametro zona di bloccaggio di 22 mm
- Paracolpi incluso

Dimensioni manubrio

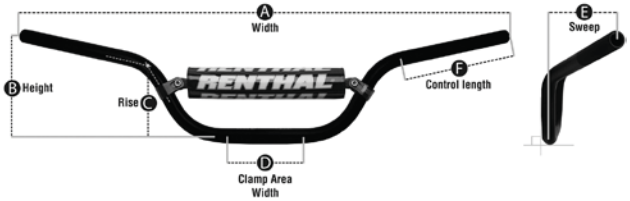

MANUBRI

APPLICAZIONI	ARGENTO	NERO
HONDA		
TRX400EX/X Fourtrax/Sportrax 99-13	-	**R7871BK**
TRX450R Sportrax 04-11	-	**R7871BK**
KAWASAKI		
KFX400 03-06	-	**R7871BK**
SUZUKI		
LT250 85-90	**R6771-SI**	-

APPLICAZIONI	ARGENTO	NERO
SUZUKI (CONT)		
LT-Z400 Quad Sport Z 03-14	-	**R7871BK**
LT-R450 QuadRacer 06-09	-	**0601-6018**
YAMAHA		
YFM250 Raptor 11-13	-	**0601-0095**
YFM660R Raptor 01-05	-	**0601-0095**
YFM700 Raptor 06-12	**0601-0456**	-

SPECIFICHE MANUBRI ATV

COD. ART. MANUBRIO	A- LARGHEZZA (MM)	B - ALTEZZA (MM)	C - RIALZO (MM)	D - LARGHEZZA ZONA DI BLOCCAGGIO (MM)	E - PIEGA (MM)
0601-0095	790	141	110	80	97
0601-0456	790	142	112	120	90
0601-6018	772	123	110	120	94
R6771-SI	772	123	110	120	94
R7871BK	795	143	107	120	92

I codici articolo in GRASSETTO GRIGIO sono novità 2024









MANUBRI FATBAR™

- Lega di alluminio, struttura senza traversino e spessore parete di 5 mm nelle curvature per una resistenza maggiore
- La zona di bloccaggio di 28,6 mm (1 1/8") riduce lo scivolamento
- Combina una resistenza eccezionale con un'ottima resilienza
- Griglia di posizionamento marcata a laser; le zigrinature sull'estremità del manubrio garantiscono una presa più salda
- Finitura anodizzata pallinata resistente alla corrosione
- Paracolpi incluso

APPLICAZIONI	COLORE	COD. ART.
KAWASAKI		
KFX450R 08-15	Nero	**0601-0630**

CURVATURA	NERO	TITANIO	ROSSO	BLU
Reed/Windham	**R603-01-BK**	**R603-01-TT**	-	-
Curvatura RC/Windham	**R604-01-BK**	**R604-01-TT**	**0601-0231**	**0601-0234**
CR alto	**R605-01-BK**	-	-	-
Curvatura alta RC	**R609-01-BK**	**R609-01-TT**	-	-
RM/RMZ 06-13/KTM 06-12	**R672-01-BK**	-	-	-
Curvatura enduro	**R745-01-BK**	**R745-01-TT**	-	-

SPECIFICHE MANUBRI

DESCRIZIONE	COD. CURVATURA RENTHAL	A- LARGHEZZA (MM)	B - ALTEZZA (MM)	C - RIALZO (MM)	D - LARGHEZZA ZONA DI BLOCCAGGIO (MM)	E - PIEGA (MM)
0601-0630	814	769	98	64	120	72
Reed/Windham	603	800	98	74	100	55
Curvatura RC	604	804	104	64	105	54
CR alto	605	805	97	64	115	65
Curvatura alta RC	609	802	120	84	150	56
RM/RMZ 06-13/KTM 06-12	672	806	85	51	125	56
Curvatura enduro	745	781	102	68	115	54

I codici articolo in **GRASSETTO GRIGIO** sono novità 2024



MANUBRI A SEZIONE VARIABILE E DESIGN CONICO

- In alluminio aeronautico 7010-T6
- Manubri maggiorati, realizzati con sezione e spessore variabili
- Sezione di 28,6 mm ($1^{1}/_{8}$") nella zona di bloccaggio
- Diametro di 22 mm ($^{7}/_{8}$") alle estremità
- Del 40% più leggeri e resistenti rispetto ai manubri tradizionali
- Marcatura laser per una più semplice indicizzazione e centratura del manubrio
- Zigrinature lato frizione per una presa migliore
- Paracolpi incluso

COLORE	LARGHEZZA (MM)	A ALTEZZA (MM)	A PIEGA (MM)	B ALTEZZA (MM)	C PIEGA (MM)	COD. ART.
QUAD						
Manubrio giallo fluorescente, paracolpi giallo fluorescente	808	146	76	119	56	**0601-2905**
Manubrio bianco/blu, paracolpi blu	808	146	76	119	56	**0601-2906**
Manubrio bandiera USA, paracolpi bianco	808	146	76	119	56	**0601-3049**
Manubrio nero, paracolpi bianco	808	146	76	119	56	**0601-3331**
Manubrio arancione fluorescente, paracolpi arancione/bianco	808	146	76	119	56	**0601-3761**
Manubrio azzurro, paracolpi azzurro/bianco	808	146	76	119	56	**0601-3762**
Manubrio nero, paracolpi nero/giallo	808	146	76	119	56	**0601-3763**



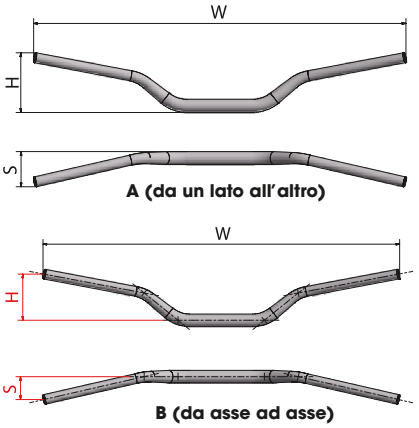

MANUBRI A SEZIONE VARIABILE

- In alluminio aeronautico 7010-T6
- Sezione e spessore variabili
- Sezione di 28,6 mm ($1^{1}/_{8}$") nella zona di bloccaggio
- Diametro di 22 mm ($^{7}/_{8}$") alle estremità
- Del 40% più leggeri e resistenti rispetto ai manubri tradizionali
- Marcatura laser per una più semplice indicizzazione e centratura del manubrio
- Zigrinature lato frizione per una presa migliore
- Paracolpi incluso

COLORE	LARGHEZZA (MM)	A ALTEZZA (MM)	A PIEGA (MM)	B ALTEZZA (MM)	C PIEGA (MM)	COD. ART.
QUAD						
Manubrio nero, paracolpi nero	808	146	76	119	56	**0601-2957**
Manubrio argento, paracolpi nero	808	146	76	119	56	**0601-2958**

I codici articolo in GRASSETTO GRIGIO sono novità 2024

Titanio



Nero



Argento



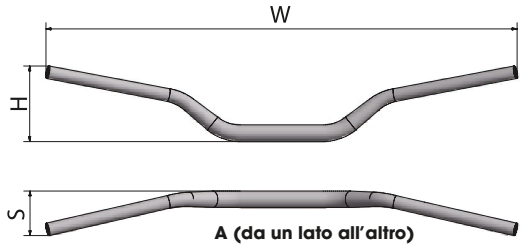

A (da un lato all'altro)

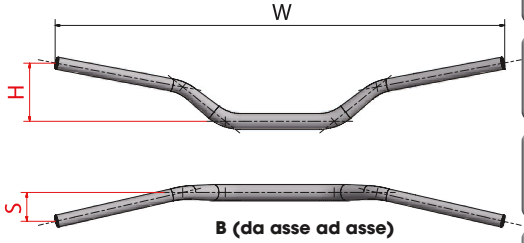

B (da asse ad asse)

MANUBRI STANDARD CON SEZIONE DI 22 MM (7/8")

- In alluminio aeronautico 7010-T6
- Manubrio standard con spessore interno di 5 mm
- Con traversino per una resistenza ancora maggiore
- Marcatura laser per una più semplice indicizzazione e centratura del manubrio
- Zigrinature lato frizione per una presa migliore
- Paracolpi incluso

DESCRIZIONE	COLORE	LARGHEZZA (MM)	A ALTEZZA (MM)	A PIEGA (MM)	B ALTEZZA (MM)	C PIEGA (MM)	COD. ART.
Quad Hobby	Manubrio titanio, paracolpi nero	777	202	112	180	90	**0601-2937**
	Manubrio nero, paracolpi nero	777	202	112	180	90	**0601-2939**
Quad da gara	Manubrio titanio, paracolpi nero	793	172	92	150	70	**0601-2940**
	Manubrio argento, paracolpi nero	793	172	92	150	70	**0601-2941**
	Manubrio nero, paracolpi nero	793	172	92	150	70	**0601-2942**



MANUBRI DA 22 MM (7/8") TIPO TRX HONDA

- Manubri tipo OEM TRX300EX
- Sostituiscono COD. ART. OEM 53100-HCO-670XC
- In acciaio al carbonio con una finitura nera tipo OEM
- Prima di effettuare l'ordine, verificare le dimensioni

COD. ART.	ALTEZZA ESTREMITÀ MANUBRIO	LARGHEZZA	LARGHEZZA AL CENTRO	PULLBACK
0601-2646	89 mm (3,5")	75,5 cm (29,75")	16,5 cm (6,5")	10 cm (4")

I codici articolo in **GRASSETTO GRIGIO** sono novità 2024

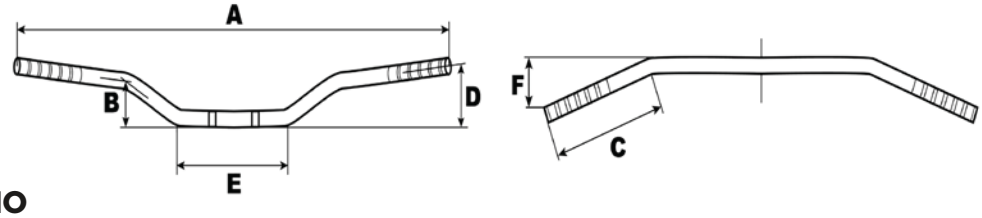

MANUBRI IN ACCIAIO

- Manubri in acciaio di altissima qualità
- Triplo rivestimento anti-corrosione
- Disponibili in un'ampia gamma di forme
- Per fissare le parti montate è possibile eseguire un foro
- Diametro manubrio di 22 mm ($^{7}/_{8}$")



CLASSIC ALTO DA 22 MM

COLORE	COD. ART.
Cromato	**0601-1293**
Nero	**0601-1294**

CLASSIC ALTO DA 22 MM, DIMENSIONI

TIPO DI MANUBRIO	A (MM)	B (MM)	C (MM)	D (MM)	E (MM)
Classic alto	830	120	170	140	190



CLASSIC BASSO DA 22 MM

COLORE	COD. ART.
Cromato	**0601-1295**
Nero	**0601-1296**

CLASSIC BASSO DA 22 MM, DIMENSIONI

TIPO DI MANUBRIO	A (MM)	B (MM)	C (MM)	D (MM)	E (MM)
Classic basso	755	70	110	90	20



TOURING ALTO DA 22 MM

COLORE	COD. ART.
Cromato	**0601-1297**

TOURING ALTO DA 22 MM, DIMENSIONI

TIPO DI MANUBRIO	A (MM)	B (MM)	C (MM)	D (MM)	E (MM)
Touring alto	780	160	220	200	220



SUPERBIKE ELEGANCE DA 22 MM

COLORE	COD. ART.
Cromato	**0601-1306**
Nero	**0601-1307**

SUPERBIKE ELEGANCE DA 22 MM, DIMENSIONI

TIPO DI MANUBRIO	A (MM)	B (MM)	C (MM)	D (MM)	E (MM)
Superbike Elegance	770	80	115	100	160



SUPERBIKE COMFORT DA 22 MM

COLORE	COD. ART.
Cromato	**0601-1305**

SUPERBIKE COMFORT DA 22 MM, DIMENSIONI

TIPO DI MANUBRIO	A (MM)	B (MM)	C (MM)	D (MM)	E (MM)
Superbike Comfort	745	90	110	140	160



SUPERBIKE SPORTIVE DA 22 MM

COLORE	COD. ART.
Cromato	**0601-1308**

SUPERBIKE SPORTIVE DA 22 MM, DIMENSIONI

TIPO DI MANUBRIO	A (MM)	B (MM)	C (MM)	D (MM)	E (MM)
Superbike Sportive	760	50	110	0	210



MYSTIC ALTO DA 22 MM

COLORE	COD. ART.
Cromato	**0601-1309**

MYSTIC ALTO DA 22 MM, DIMENSIONI

TIPO DI MANUBRIO	A (MM)	B (MM)	C (MM)	D (MM)	E (MM)
Mystic alto	920	140	210	100	300

I codici articolo in GRASSETTO GRIGIO sono novità 2024

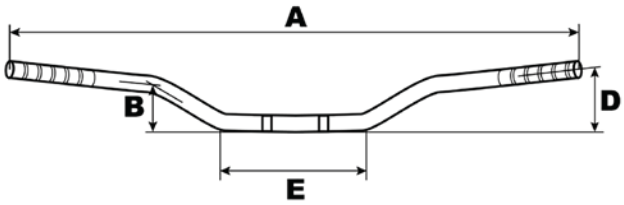

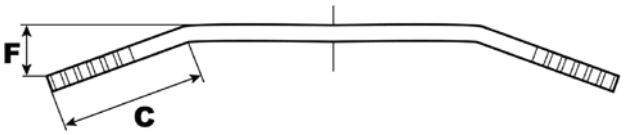

MANUBRI IN ALLUMINIO CON ABE

- Manubri in alluminio anodizzato di alta qualità
- In lega ultra-resistente
- Spessore parete manubrio di 5 mm



MC BASSO DA 22 MM

COLORE	COD. ART.
Argento	0601-1316
Titanio	0601-1317

DIMENSIONI OFFROAD BASSO DA 22 MM

TIPO DI MANUBRIO	A (MM)	B (MM)	C (MM)	D (MM)	E (MM)	F (MM)
MCL 153	800	65	190	85	180	85



OFFROAD MEDIO DA 22 MM

COLORE	COD. ART.
Blu	0601-1318
Argento	0601-1319
Titanio	0601-1320

DIMENSIONI OFFROAD MEDIO DA 22 MM

TIPO DI MANUBRIO	A (MM)	B (MM)	C (MM)	D (MM)	E (MM)	F (MM)
MCL 154	800	80	190	100	180	90



MC ALTO DA 22 MM

COLORE	COD. ART.
Blu	0601-1625
Argento	0601-1321
Titanio	0601-1322

DIMENSIONI OFFROAD ALTO DA 22 MM

TIPO DI MANUBRIO	A (MM)	B (MM)	C (MM)	D (MM)	E (MM)	F (MM)
MCL 155	800	110	190	120	180	110

I codici articolo in GRASSETTO GRIGIO sono novità 2024



A



B



C

PARACOLPI FATBAR™

- Da utilizzare insieme ai manubri Fatbar™
- La spugna stampata a iniezione ad alta densità garantisce una maggiore protezione
- Resistente rivestimento in TPU e chiusura a strappo
- Grafiche permanenti, resistenti al lavaggio con idropulitrice
- Dimensioni: 25,5 cm LUNG x 89 mm LARG x 70 mm ALT (10" x 3 $^{1}/_{2}$" x 2 $^{3}/_{4}$")

COLORE	COD. ART.
(A) Nero	0601-0153

COLORE	COD. ART.
(B) Nero/verde/bianco	0601-4699

COLORE	COD. ART.
(C) Nero/bianco/rosso	0601-3171



D



E



F



G

PARACOLPI FATBAR™ TEAM ISSUE

- Appositamente ideati per l'uso con i manubri Fatbar™ di Renthal
- La forma unica garantisce il massimo della copertura e uno stile senza precedenti
- Spugna stampata a iniezione ad alta densità
- Grafiche permanenti, resistenti al lavaggio con idropulitrice
- Dimensioni: 25,5 cm LUNG x 89 mm LARG x 70 mm ALT (10" x 3 $^{1}/_{2}$" x 2 $^{3}/_{4}$")



H

COLORE	COD. ART.
(D) Rosso	0601-2145
(E) Nero	0601-2146

COLORE	COD. ART.
(F) Arancione	0601-2147
(G) Blu	0601-2148

COLORE	COD. ART.
(H) Nero/bianco/rosso	0601-3216



I



J



K



L

PARACOLPI TRAVERSINO TEAM ISSUE

- Come quelli utilizzati dai team Factory
- Presentano la stessa struttura stampata a iniezione dei paracolpi standard
- Vendita singola

DESCRIZIONE	COD. ART.
(I) Nero/rosso/verde	0601-2150
(J) Nero/bianco/verde	0601-2151

DESCRIZIONE	COD. ART.
(K) Nero/bianco/giallo	0601-2152
(L) Design Troy Lee	0601-3188

I codici articolo in GRASSETTO GRIGIO sono novità 2024


A


B


C


D


E


F

PARACOLPI TRAVERSINO

- Rivestimento in resistente PVC
- La spugna ad alta densità stampata a iniezione garantisce una protezione maggiore
- Ultraleggeri
- Chiusura a strappo
- Grafiche permanenti, resistenti al lavaggio con idropulitrice
- Vendita singola

COLORE	LUNGHEZZA	COD. ART.
(A) Bianco/verde	21,5 cm (8,5")	**0601-0461**
(B) Nero	25,5 cm (10")	**C0611-BK**
(C) Bianco/blu	25,5 cm (10")	**0601-0457**
(D) nero/rosso	25,5 cm (10")	**0601-0458**
(E) Bianco/rosso	25,5 cm (10")	**0601-0459**
Bianco/verde	25,5 cm (10")	**0601-0460**
(F) Stile vintage, nero/bianco/rosso	30,5 cm (12")	**0601-3851**


G


H


I


J


K


L


M


N


O


P


Q


R


S


T

PARACOLPI O_2 MAGGIORATI E S_2 STANDARD

- Compatibili con manubri da 28,6 mm ($1^1/_8$") e 22 mm ($^7/_8$")
- Per una protezione maggiore per il pilota
- Struttura di alta qualità
- Disponibili in colori standard e fluorescenti

COLORE	COD. ART.
28,6 MM ($1^1/_8$")	
(G) Nero	**0601-3103**
(H) Bianco	**0601-3105**
(I) Giallo fluorescente	**0601-3106**
(J) Verde fluorescente	**0601-3104**
(K) Arancione fluorescente	**0601-3107**
(L) Blu	**0601-3108**
(M) Rosso	**0601-3109**

COLORE	COD. ART.
22 MM ($^7/_8$")	
(N) Nero	**0601-3110**
(O) Bianco	**0601-3111**
(P) Giallo fluorescente	**0601-3112**
(Q) Verde fluorescente	**0601-3113**
(R) Arancione fluorescente	**0601-3114**
(S) Blu	**0601-3115**
(T) Rosso	**0601-3116**

I codici articolo in **GRASSETTO GRIGIO** sono novità 2024

SISTEMI DI SCARICO
PALE DA NEVE E ATTREZZI AGRICOLI
VERRICELLI E SUPPORTI
AUDIO
ACCESSORI GENERICI E SISTEMI ANTIFURTO
PORTAPACCHI E ACCESSORI
BAULETTI E VALIGIE
PLASTICHE E CARROZZERIA
RINFORZI E PROTEZIONI
COMPONENTI MANUBRIO
CERCHI E ACCESSORI
FRENI
CINGHIE, CATENE, PIGNONI E CORONE
TRASMISSIONE
SOSPENSIONI
MOTORE E IMPIANTO DI RAFFREDDAMENTO
IMPIANTO ARIA E CARBURANTE
COMPONENTI ELETTRICI
ILLUMINAZIONE
VITERIA E ARTICOLI PROMOZIONALI
INDICE



PARACOLPI OVERSIZE

- Appositamente progettati per manubri da 28,6 mm ($1^{1}/_{8}$")
- Imbottitura in spugna ad alta densità e rivestimento in gomma di altissima qualità
- Dispongono di un supporto in plastica nella parte inferiore per un montaggio sicuro

COLORE	COD. ART.
(A) Arancione fluorescente	0601-2890
(B) Giallo fluorescente	0601-2891
(C) Verde fluorescente	0601-2892
(D) Bianco	0601-2893
(E) Blu	0601-2894

COLORE	COD. ART.
(F) Rosso	0601-2895
(G) Nero	0601-2896
(H) Azzurro	0601-3386
(I) Arancione fluorescente/bianco	0601-3739
(J) Azzurro/bianco	0601-3740

COLORE	COD. ART.
(K) Giallo/nero	0601-3741
(L) Rosso/bianco	0601-3742
(M) Verde fluorescente/nero	0601-3743
(N) Porpora/bianco	0601-3744
(O) Factory Replica	0601-4131

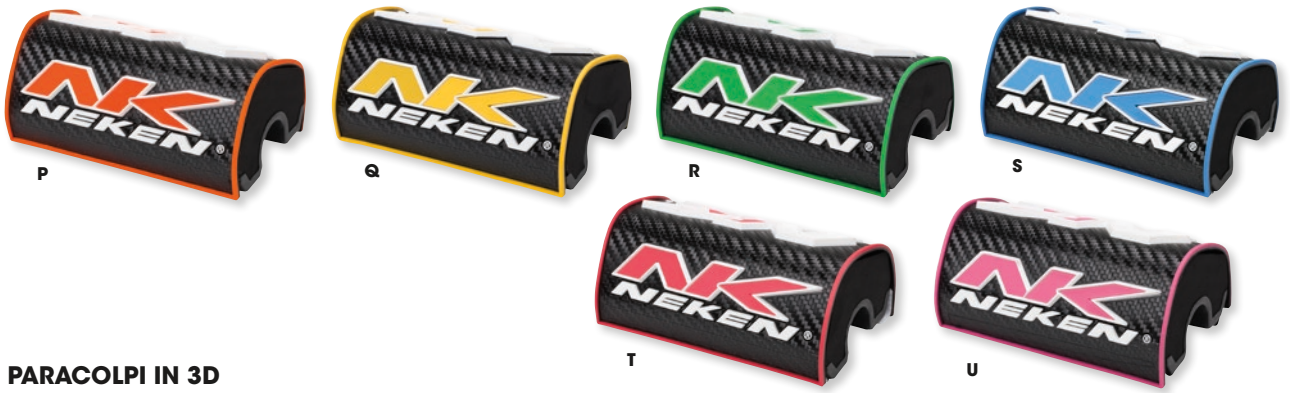

PARACOLPI IN 3D

COLORE	COD. ART.
(P) Nero/arancione	0601-4380
(Q) Nero/giallo	0601-4381

COLORE	COD. ART.
(R) Nero/verde	0601-4382
(S) Nero/azzurro	0601-4383

COLORE	COD. ART.
(T) Nero/rosso	0601-4384
(U) Nero/rosa	0601-4437



EDIZIONE SPECIALE PARACOLPI IN 3D

COLORE	COD. ART.
(V) Viola	0601-5638
(W) Verde	0601-5639
(X) Rosso	0601-5640

COLORE	COD. ART.
(Y) Arancione fluorescente	0601-5641
(Z) Bianco	0601-5642

I codici articolo in GRASSETTO GRIGIO sono novità 2024


A


B


C


D


E


F


G


H


I


J

PARACOLPI

- Per manubri standard con traversino
- Disponibili con larghezza di 21 cm (8,25") o 24,5 cm (9,65")
- Rivestimento in gomma di alta qualità

COLORE	COD. ART.
MINI, 21 CM (8,25") LARG	
(A) Nero/arancione	**0601-4718**
(B) Nero/rosso	**0601-4719**
(C) Nero/verde	**0601-4720**
(D) Nero/azzurro	**0601-4721**
(E) Nero/rosa	**0601-4723**

COLORE	COD. ART.
STANDARD, 24,5 CM (9,65") LARG	
(F) Nero	**0601-2885**
(G) Giallo fluorescente	**0601-2886**
(H) Bianco	**0601-2887**
(I) Arancione fluorescente	**0601-2888**
(J) Verde fluorescente	**0601-2889**

COLORE	COD. ART.
STANDARD, 24,5 CM (9,65") LARG (CONT)	
Nero/arancione	**0601-4724**
Nero/rosso	**0601-4725**
Nero/verde	**0601-4726**
Nero/azzurro	**0601-4727**
Nero/rosa	**0601-4729**


K


L

KIT COPERTURE MANUBRIO

- Compatibili con i manubri a sezione variabile di tutti i marchi
- Scorre sul manubrio per un montaggio rapido e semplice
- Il kit include due coperture in vinile e quattro anelli in gomma di colore nero

COLORE	COD. ART.
(K) Verde	**0636-0144**
(L) Giallo	**0636-0145**

COLORE	COD. ART.
Rosso	**0636-0146**
Bianco	**0636-0147**

COLORE	COD. ART.
Blu	**0636-0148**
Arancione	**0636-0149**

PARACOLPI PRO

- Ricoperto in TPR altamente resistente
- Intagli frontali appositamente disegnati per paramani Cycra CRM e HCM
- Spugna per l'assorbimento degli impatti
- Struttura leggera
- Chiusura a strappo





DESCRIZIONE	COD. ART.
Paracolpi Pro	**0601-5686**


M


N

PARACOLPI

- Paracolpi disponibili in versione tradizionale e maggiorata

DESCRIZIONE	COD. ART.
(M) Honda tradizionale	**0601-3417**
(N) Honda rastremato	**0601-3420**



PARACOLPI TRAVERSINO

- I paracolpi ODI sono costituiti da un tubo di spugna estruso ad alta densità chiuso con un'estremità protetta di gomma ODI con colori abbinati a quelli delle manopole più diffuse
- Disponibili con larghezza di 240 mm

DESCRIZIONE	COD. ART.
RC4 Signature Edition	**0601-5984**

I codici articolo in **GRASSETTO GRIGIO** sono novità 2024

SISTEMI DI SCARICO
PALE DA NEVE E ATTREZZI AGRICOLI
VERRICELLI E SUPPORTI
AUDIO
ACCESSORI GENERICI E SISTEMI ANTIFURTO
PORTAPACCHI E ACCESSORI
BAULETTI E VALIGIE
PLASTICHE E CARROZZERIA
RINFORZI E PROTEZIONI
COMPONENTI MANUBRIO
CERCHI E ACCESSORI
FRENI
CINGHIE, CATENE, PIGNONI E CORONE
TRASMISSIONE
SOSPENSIONI
MOTORE E IMPIANTO DI RAFFREDDAMENTO
IMPIANTO ARIA E CARBURANTE
COMPONENTI ELETTRICI
ILLUMINAZIONE
VITERIA E ARTICOLI PROMOZIONALI
INDICE

SISTEMI DI SCARICO
PALE DA NEVE E ATTREZZI AGRICOLI
VERRICELLI E SUPPORTI
AUDIO
ACCESSORI GENERICI E SISTEMI ANTIFURTO
PORTAPACCHI E ACCESSORI
BAULETTI E VALIGIE
PLASTICHE E CARROZZERIA
RINFORZI E PROTEZIONI
COMPONENTI MANUBRIO
CERCHI E ACCESSORI
FRENI
CINGHIE, CATENE, PIGNONI E CORONE
TRASMISSIONE
SOSPENSIONI
MOTORE E IMPIANTO DI RAFFREDDAMENTO
IMPIANTO ARIA E CARBURANTE
COMPONENTI ELETTRICI
ILLUMINAZIONE
VITERIA E ARTICOLI PROMOZIONALI
INDICE

RISER ORIENTABILI ANTIVIBRAZIONE DA 51 MM (2")

- Riser destro e sinistro indipendenti per adattarsi a qualsiasi larghezza
- Il design antivibrazione consente di diminuire le vibrazioni trasmesse al manubrio, riducendo quindi anche l'affaticamento
- I punti a rotazione doppia consentono al pilota di selezionare la posizione di guida ottimale per il massimo comfort e controllo
- I riser della serie Rox Elite sono compatibili con manubri conici da 22 mm ($^{7}/_{8}$") o 28,6 mm (1 $^{1}/_{8}$")
- Progettati e testati per garantire il massimo in termini di resistenza e durata
- Lavorati a CNC in alluminio billet

Brevetto US 6,920,806 BZ.

NOTA BENE: Assicurarsi di avere uno spazio sufficiente al di sotto della vite antivibrazione quando si ruota il manubrio completamente a destra o a sinistra;la vite sporge di 22 mm ($^{7}/_{8}$") al di sotto dell'attacco manubrio OEM.



0602-0907



0602-0644

NOTA BENE: Quando si installano i riser potrebbero essere necessari cavi più lunghi.

NOTA BENE: Per prima cosa, determinare se si ha a disposizione un cavo/tubo freno della lunghezza adeguata e uno spazio sufficiente a livello dell'attacco manubrio prima di installare i riser sul manubrio. Per alcuni modelli, quando si installano i riser potrebbero essere necessari cavi più lunghi.

DESCRIZIONE	COD. ART.
Riser Elite con finitura in alluminio per attacchi manubrio da 22 mm ($^{7}/_{8}$") e manubri da 22 mm o 28,6 mm ($^{7}/_{8}$" o 1 $^{1}/_{8}$")	0602-0362
Riser Elite anodizzato nero per attacchi manubrio di 22 mm ($^{7}/_{8}$") e manubri da 22 mm o 28,6 mm ($^{7}/_{8}$" o 1 $^{1}/_{8}$")	0602-0907
Riser con finitura in alluminio per attacchi manubrio da 28,6 mm (1 $^{1}/_{8}$") e manubri da 28,6 mm (1 $^{1}/_{8}$")	0602-0644
Riser anodizzato nero per attacchi manubrio da 28,6 mm (1 $^{1}/_{8}$") e manubri da 28,6 mm (1 $^{1}/_{8}$")	0602-0985



0602-0365



0602-0441



0602-0367

RISER ORIENTABILI ELITE PER MANUBRI DI 22 MM ($^{7}/_{8}$") O 28,6 MM (1 $^{1}/_{8}$")

- Riser orientabili universali in due pezzi che consente il serraggio a qualsiasi moto con attacchi manubrio da 22 mm ($^{7}/_{8}$")
- Si possono installare su manubri di serie da 22 mm ($^{7}/_{8}$") oppure è possibile rimuovere i riduttori da 22 mm ($^{7}/_{8}$") e installarli su un manubrio in alluminio da 28,6 mm (1 $^{1}/_{8}$"); i riduttori si bloccano nei riser per evitare lo scivolamento tra i componenti, mentre i denti scanalati forniscono la massima aderenza sul manubrio
- I riser sono tenuti in posizione dagli attacchi originali di 22 mm ($^{7}/_{8}$") e rimontano i manubri in una posizione più alta di 51 mm (2"), 89 mm (3 $^{1}/_{2}$") o 12,5 cm (5") (a seconda delle dimensioni acquistate) con un foro orientabile e regolazione in lunghezza
- Posizionamento verso l'esterno Rox per una durata straordinaria

NOTA BENE: Quando si installano i riser potrebbero essere necessari cavi più lunghi.

DESCRIZIONE	COLORE	COD. ART.
Rialzo di 51 mm (2")	Alluminio naturale	0602-0365
	Nero	0602-0440

DESCRIZIONE	COLORE	COD. ART.
Rialzo di 89 mm (3 $^{1}/_{2}$")	Alluminio naturale	0602-0366
	Nero	0602-0441

DESCRIZIONE	COLORE	COD. ART.
Rialzo di 12,5 cm (5")	Alluminio naturale	0602-0367
	Nero	0602-0442

RISER DELUXE DI 51 MM (2") PER MANUBRI DI 22 MM ($^{7}/_{8}$")

- Compatibili con la maggior parte dei modelli dotati di manubrio da 22 mm ($^{7}/_{8}$") e attacchi manubrio da 22 mm ($^{7}/_{8}$")
- Design elegante per un tocco di stile in più
- Lavorati in alluminio billet 6061-T6
- Finitura anodizzata trasparente

NOTA BENE: Per prima cosa, determinare se si ha a disposizione un cavo/tubo freno della lunghezza adeguata e uno spazio sufficiente a livello dell'attacco manubrio prima di installare i riser sul manubrio. Per alcuni modelli, quando si installano i riser potrebbero essere necessari cavi più lunghi.

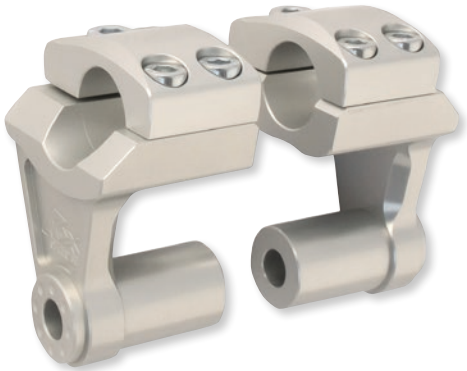

DESCRIZIONE	COD. ART.
Riser Deluxe da 51 mm (2") per manubri da 22 mm ($^{7}/_{8}$")	0602-0656

I codici articolo in GRASSETTO GRIGIO sono novità 2024


0602-0658


0602-0909


0602-0437


0602-0651

RISER ORIENTABILI PER ATTACCHI MANUBRIO DA 28,6 MM (1 1/8")

- Compatibili con i modelli dotati di attacco manubrio da 28,6 mm (1 1/8") e manubrio da 28,6 mm (1 1/8")
- Gli attacchi manubrio possono essere orientati in avanti o all'indietro alla posizione desiderata per individuare la posizione di guida ideale
- Progettati e testati per garantire il massimo in termini di resistenza e durata
- Lavorati a CNC in alluminio billet 6061-T6, quindi anodizzati per un look fantastico a lunga durata

NOTA BENE: Per prima cosa, determinare se si ha a disposizione un cavo/tubo freno della lunghezza adeguata e uno spazio sufficiente a livello dell'attacco manubrio prima di installare i riser sul manubrio. Per alcuni modelli, quando si installano i riser potrebbero essere necessari cavi più lunghi.


0602-0652

RIALZO	DIMENSIONI MANUBRIO	FINITURA	COD. ART.
44 mm (1 3/4")	28,6 mm (1 1/8")	Naturale anodizzato	**0602-0438**
44 mm (1 3/4")	28,6 mm (1 1/8")	Nero anodizzato	**0602-0658**
44 mm (1 3/4")	28,6 mm (1 1/8")	Arancione edizione speciale KTM	**0602-0909**

RIALZO	DIMENSIONI MANUBRIO	FINITURA	COD. ART.
51 mm (2")	28,6 mm (1 1/8")	Alluminio naturale	**0602-0437**
51 mm (2")	28,6 mm (1 1/8")	Naturale anodizzato	**0602-0651**
51 mm (2")	28,6 mm (1 1/8")	Anodizzato grigio	**0602-0652**
51 mm (2")	28,6 mm (1 1/8")	Nero anodizzato	**0602-0653**

RISER MAGGIORATI PRO-OFFSET ELITE

- Il design unico consente l'installazione in qualsiasi direzione
- Un offset di 25 mm (1") significa che il manubrio può essere avvicinato o allontanato, a seconda delle preferenze
- I riduttori all'interno dei riser mantengono i componenti in posizione
- I riser Rox Pro-Offset presentano un foro oblungo in modo da potersi adattare verticalmente e orizzontalmente tramite fissaggio con vite di 8 mm

NOTA BENE: Per prima cosa, determinare se si ha a disposizione un cavo/tubo freno della lunghezza adeguata e uno spazio sufficiente a livello dell'attacco manubrio prima di installare i riser. Per alcuni modelli, quando si installano i riser potrebbero essere necessari cavi più lunghi.

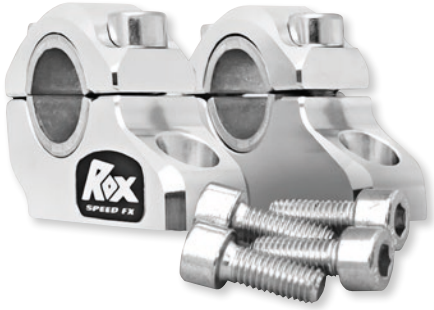
0602-0654


0602-0657

RIALZO	DIMENSIONI MANUBRIO	FINITURA	COD. ART.
32 mm (1 1/4")	22 mm o 28,6 mm (7/8" o 1 1/8")	Naturale anodizzato	**0602-0654**
32 mm (1 1/4")	22 mm o 28,6 mm (7/8" o 1 1/8")	Anodizzato nero	**0602-0657**

RISER ORIENTABILI

- Riser orientabili universali con design in due pezzi che consente il serraggio a qualsiasi veicolo con attacchi manubrio da 22 mm (7/8")
- I riser vengono mantenuti dagli attacchi originali e rimontano i manubri più in alto di 51 mm (2"), con regolazione in lunghezza
- Posizionamento verso l'esterno Rox per una durata straordinaria
- Disponibili per manubri da 22 mm (7/8")

NOTA BENE: Quando si installano i riser potrebbero essere necessari cavi più lunghi.


0602-0296


0602-0439

RIALZO	PER DIMENSIONI MANUBRIO	COLORE	COD. ART.
51 mm (2")	22 mm (7/8")	Nero	**0602-0296**
51 mm (2")	22 mm (7/8")	Alluminio naturale	**0602-0439**

I codici articolo in **GRASSETTO GRIGIO** sono novità 2024

SISTEMI DI SCARICO
PALE DA NEVE E ATTREZZI AGRICOLI
VERRICELLI E SUPPORTI
AUDIO
ACCESSORI GENERICI E SISTEMI ANTIFURTO
PORTAPACCHI E ACCESSORI
BAULETTI E VALIGIE
PLASTICHE E CARROZZERIA
RINFORZI E PROTEZIONI
COMPONENTI MANUBRIO
CERCHI E ACCESSORI
FRENI
CINGHIE, CATENE, PIGNONI E CORONE
TRASMISSIONE
SOSPENSIONI
MOTORE E IMPIANTO DI RAFFREDDAMENTO
IMPIANTO ARIA E CARBURANTE
COMPONENTI ELETTRICI
ILLUMINAZIONE
VITERIA E ARTICOLI PROMOZIONALI
INDICE

POWERMADD



0602-0531



0602-0244

RISER ORIENTABILI POWERRISER 475

- Il design monopezzo è realizzato in robusto alluminio per una resistenza elevata
- La larghezza di 12 cm (4,75") è compatibile con attacchi manubrio da 22 mm ($^{7}/_{8}$") di moto e ATV dotati di un attacco sterzo largo di 12 cm (4,75")
- I due punti di fissaggio orientabili consentono di posizionare il manubrio in avanti e indietro e di ruotarlo verso l'alto o verso il basso
- Controllare il gioco del cavo per assicurarsi che i cavi esistenti siano compatibili con il riser

DESCRIZIONE	COD. ART.
RISER POWERRISER 475 DA 51 MM (2")	
Per attacchi da 22 mm ($^{7}/_{8}$") su manubrio da 22 mm ($^{7}/_{8}$")	**0602-0244**
Per attacchi da 22 mm ($^{7}/_{8}$") su manubrio da 28,6 mm (1 $^{1}/_{8}$")	**0602-0245**
RISER POWERRISER 475 DA 57 MM (2,25")	
Per attacchi da 28,6 mm (1 $^{1}/_{8}$") su manubrio da 28,6 mm (1 $^{1}/_{8}$")	**0602-0531**

DESCRIZIONE	COD. ART.
RISER POWERRISER 475 DA 76 MM (3")	
Per attacchi da 22 mm ($^{7}/_{8}$") su manubrio da 22 mm ($^{7}/_{8}$")	**0602-0246**
Per attacchi da 22 mm ($^{7}/_{8}$") su manubrio da 28,6 mm (1 $^{1}/_{8}$")	**0602-0247**
RISER MANUBRIO	
Per veicoli con attacchi manubrio OEM monopezzo	**0602-0241**



0603-0243



0602-0241

RISER ORIENTABILI POWERRISER 325

- Il design monopezzo è realizzato in robusto alluminio per una resistenza elevata
- Il riser da 51 mm (2") presenta una larghezza di 83 mm (3,25") ed è compatibile con gli attacchi manubrio da 22 mm ($^{7}/_{8}$") presenti su alcuni ATV dotati di un attacco sterzo avente larghezza di 83 mm (3,25")
- I due punti di fissaggio orientabili consentono di posizionare il manubrio in avanti e indietro e di ruotarlo verso l'alto o verso il basso
- Prima di mettersi alla guida, controllare il gioco del cavo disponibile

DESCRIZIONE	COD. ART.
POWERRISER 325	
Per attacchi da 22 mm ($^{7}/_{8}$") su manubrio da 22 mm ($^{7}/_{8}$")	**0602-0766**
Per attacchi da 22 mm ($^{7}/_{8}$") su manubrio da 28,6 mm (1 $^{1}/_{8}$")	**0602-0243**

DESCRIZIONE	COD. ART.
RISER MANUBRIO	
Per veicoli con attacchi manubrio OEM monopezzo	**0602-0241**

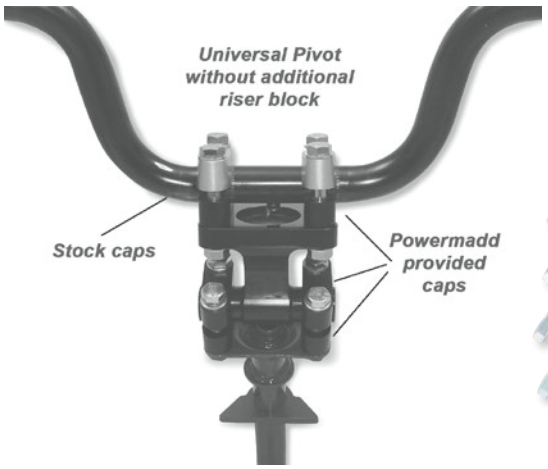





Nota bene: Usando un kit adattatore, i riser orientabili possono essere usati con un cannotto manubrio piatto.

SISTEMA RISER PERNO UNIVERSALE

- Compatibile con manubri di tutti i marchi dotati di cannotto di sterzo piatto
- Il riser orientabile universale solleva manubri di 76 mm (3")
- I due punti di fissaggio orientabili consentono di posizionare il manubrio in avanti e indietro e di ruotarlo verso l'alto o verso il basso

DESCRIZIONE	COD. ART.
Blocco riser universale	**0602-0099**

I codici articolo in GRASSETTO GRIGIO sono novità 2024



0602-1430



0602-1431

RISER MANUBRIO UNIVERSALI DI 22 MM (7/8")

- Per manubri di 22 mm (7/8")
- Compatibili con qualsiasi schema di viti grazie al design cavo
- Alluminio estruso 6061
- Utilizzano i tappi inclusi o tappi OEM
- Ogni kit include due morsetti
- Viti M8 x 1,25 in dotazione

DESCRIZIONE	COD. ART.
Riser di 25,4 mm (1") con viti	0602-1430
Riser di 38 mm (1,5") con viti	0602-1431

DESCRIZIONE	COD. ART.
Riser di 50,8 mm (2") con viti	0602-1432



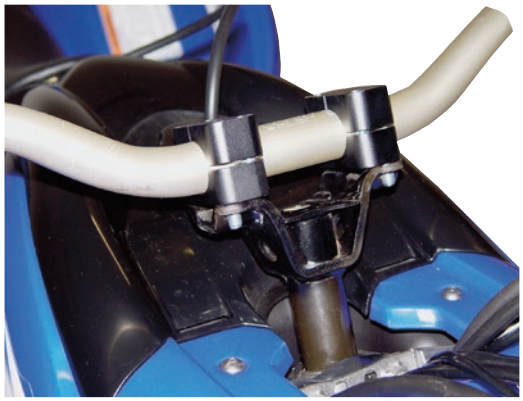

ATTACCHI MANUBRIO OVERSIZE

- Consentono di installare manubri da 28,6 mm (1 1/8") su motoslitte, ATV e moto con o senza blocchi riser orientabili PowerMadd
- Riser non incluso

DESCRIZIONE	COD. ART.
Attacchi manubrio oversize	0632-0202



0602-1489



0602-1490



0602-1491

RISER MANUBRIO

- Lavorato a CNC a partire da alluminio 6061 di qualità aeronautica con finitura anodizzata dura
- Compatibile con manubri 22,2 mm (7/8") e 26,8 (1 1/8") inclusi fatbar
- La caratteristica di regolabilità consente di personalizzare l'altezza del manubrio
- Alza il manubrio di 55 mm (2 1/2")
- Venduti in coppia

DESCRIZIONE	COD. ART.
Nero	0602-1489

DESCRIZIONE	COD. ART.
Turchese	0602-1490

DESCRIZIONE	COD. ART.
Rosa	0602-1491

0603-0342

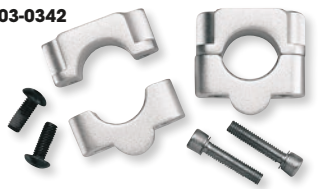



0603-0343



0603-0344



Paracolpi incluso

KIT ATTACCHI MANUBRIO UNIVERSALI

- Consente di adattare attacchi da 22 mm (7/8") per l'utilizzo con manubri da 28,6 mm (1 1/8")
- Un'alternativa economica alla sostituzione delle costose piastre forcella superiori
- Disponibile in tre dimensioni per alzare il manubrio di 20-50 mm rispetto all'originale
- Viti di montaggio e paracolpi inclusi

DESCRIZIONE	COD. ART.
20 mm	0603-0342

DESCRIZIONE	COD. ART.
30 mm	0603-0343

DESCRIZIONE	COD. ART.
50 mm	0603-0344

I codici articolo in GRASSETTO GRIGIO sono novità 2024

ROWC POWERSPORTS

RINFORZO PER STERZO

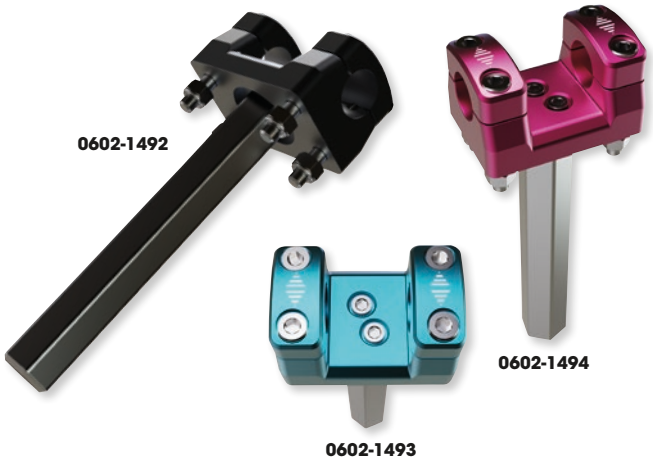

- Lavorato a CNC a partire da alluminio 6061 di qualità aeronautica con finitura anodizzata dura e un'asta in acciaio inossidabile solida con profilo esagonale
- Rinforza il noto punto debole dei sistemi di sterzata Can-Am ATV
- Crea una sensazione di sterzo più rigido e reattivo, migliorando il controllo e l'esperienza di guida complessiva
- Compatibile con manubri 22,2 mm ($^{7}/_{8}$") e 26,8 mm (1 $^{1}/_{8}$") inclusi fatbar
- Tutto il materiale necessario per l'installazione è incluso

APPLICAZIONI	NERO	TURCHESE	ROSA
CAN-AM			
Outlander 400/700/700 XMR 23-24	0602-1492	0602-1493	0602-1494
Maverick X3 Turbo/Renegade 850 17-24	0602-1492	0602-1493	0602-1494
Outlander 650MXR/850/850 Max/ 850XMR 16-24	0602-1492	0602-1493	0602-1494
Renegade 570/570XMR/850XMR/ 1000XMR 16-24	0602-1492	0602-1493	0602-1494

APPLICAZIONI	NERO	TURCHESE	ROSA
CAN-AM (CONT)			
Outlander 570/L 15-24	0602-1492	0602-1493	0602-1494
Outlander 500/650/650Max/1000/ 1000Max/1000XMR/1000XXC 12-24	0602-1492	0602-1493	0602-1494
Renegade 500/800/1000 12-24	0602-1492	0602-1493	0602-1494

MOOSE RACING

KIT CUSCINETTI DI STERZO PER VEICOLI A 3 RUOTE/KIT CUSCINETTI DI STERZO INFERIORI PER VEICOLI A 4 RUOTE



- Concepiti come ricambio a montaggio rapido
- I kit includono cuscinetti a sfere o a rulli conici, come indicato

APPLICAZIONI	COD. ART.
CAN-AM	
Rally 175 03-07	**0410-0163**[1]
DS250 06-22	**0215-0151**[1]
Outlander 330 04-05	**0410-0163**[1]
Outlander 330 4x4 05	**0410-0163**[1]
Outlander 400 03-04	**0410-0163**[1]
Outlander 400 STD 2x4 05	**0410-0163**[1]
Outlander 400 STD 4x4 05-15	**0410-0163**[1]
Outlander 400 XT 4x4 04-14	**0410-0163**[1]
Outlander MAX 400 EFI/STD/XT 15	**0410-0163**[1]
Outlander MAX 400 STD 4x4 05-14	**0410-0163**[1]
Outlander MAX 400 XT 4x4 06-14	**0410-0163**[1]
DS 450 10-15	**0410-0163**[1]
DS 450 EFI MXC 09-12	**0410-0163**[1]
DS 450 EFI XXC 09-12	**0410-0163**[1]
DS 450 STD/X 08-09	**0410-0163**[1]
DS 450 XMX 15	**0410-0163**[1]
DS 450 XXC 15	**0410-0163**[1]
Outlander 500 STD 4x4 07-12	**0410-0163**[1]
Outlander 500 XT 4x4 07-09	**0410-0163**[1]
Outlander MAX 500 STD 4x4 07-12	**0410-0163**[1]
Outlander MAX 500 XT 4x4 07-09	**0410-0163**[1]
Quest 500 02-04	**0410-0163**[1]
Quest 500 XT 02-04	**0410-0163**[1]
Renegade 500 08-12	**0410-0163**[1]
Traxter 500 99-05	**0410-0163**[1]
DS650 00-07	**0410-0163**[1]
Outlander 650 STD 4x4 06-12	**0410-0163**[1]
Outlander 650 XT 4x4 06-09	**0410-0163**[1]
Outlander MAX 650 STD 4x4 06-12	**0410-0163**[1]
Outlander MAX 650 XT 4x4 06-09	**0410-0163**[1]
Quest 650 STD / XT 02-04	**0410-0163**[1]
Traxter 650 04-05	**0410-0163**[1]
Traxter 650 Auto CVT 05	**0410-0163**[1]
Outlander 800 STD 4x4 06-08	**0410-0163**[1]
Outlander 800 XT 4x4 06-08	**0410-0163**[1]
Outlander 800R STD 4x4 09-12	**0410-0163**[1]
Outlander 800R XT 4x4 09	**0410-0163**[1]
Outlander MAX 800 LTD 4x4 07-08	**0410-0163**[1]
Outlander MAX 800 STD 4x4 06-08	**0410-0163**[1]
Outlander MAX 800 XT 4x4 06-08	**0410-0163**[1]
Outlander MAX 800R LTD 4x4 09-11	**0410-0163**[1]

APPLICAZIONI	COD. ART.
CAN-AM (CONT)	
Outlander MAX 800R STD 4x4 09-12	**0410-0163**[1]
Outlander MAX 800R XT 4x4 09	**0410-0163**[1]
Renegade 800 07-11	**0410-0163**[1]
Renegade 800 X 08-09	**0410-0163**[1]
HONDA	
ATC70 73-85	**0410-0021**
ATC90 73-78	**0410-0021**
TRX90 93-23	**0410-0070**[1]
ATC110 79-85	**0410-0021**
ATC125M 84-87	**0410-0021**
ATC185 80-83	**0410-0021**
ATC200 81-83	**0410-0021**
ATC200E 82-83	**0410-0021**
ATC200ES 84	**0410-0021**
ATC200M 84-85	**0410-0021**
ATC200S 84-86	**0410-0021**
ATC200X 83-87	**0410-0041**
TRX200 90-97	**0410-0070**[1]
TRX200D 90-97	**0410-0070**[1]
ATC250ES 85-87	**0410-0041**
ATC250R 81-82	**0410-0041**
ATC250R 83-86	**0410-0029**
ATC250SX 85-87	**0410-0041**
TRX250 Recon 97-01	**0410-0070**[1]
TRX250R 88-89	**0410-0070**[1]
TRX250TE Recon 02-23	**0410-0070**[1]
TRX250TM Recon 02-23	**0410-0070**[1]
TRX250X 87-92	**0410-0071**[1]
TRX250X/EX Sportrax 01-21	**0410-0070**[1]
TRX300 EX 93-08	**0410-0071**[1]
TRX300 Fourtrax 88-92	**0410-0070**[1]
TRX300 Fourtrax 93-00	**0410-0069**[1]
TRX300 X 09	**0410-0071**[1]
TRX300FW Fourtrax 4x4 88-00	**0410-0069**[1]
ATC350X 85-86	**0410-0041**
TRX350FE 00-06	**0410-0069**[1]
TRX350FM Fourtrax Rancher 00-06	**0410-0069**[1]
TRX350TE 00-06	**0410-0069**[1]
TRX350TM Fourtrax Rancher 00-06	**0410-0069**[1]
TRX400EX 99-08	**0410-0070**[1]
TRX400FA 04-07	**0410-0069**[1]

APPLICAZIONI	COD. ART.
HONDA (CONT)	
TRX400FGA Fourtrax Rancher 4x4 04-07	**0410-0069**[1]
TRX400FW Fourtrax Foreman 4x4 95-03	**0410-0069**[1]
TRX400X 09-14	**0410-0070**[1]
TRX420 FA IRS 09-14	**0410-0069**[1]
TRX420 FE 07-13	**0410-0069**[1]
TRX420 FM 07-13	**0410-0069**[1]
TRX420 FPE 11-13	**0410-0069**[1]
TRX420 FPM 11-13	**0410-0069**[1]
TRX420 TE 07-13	**0410-0069**[1]
TRX420 TM 07-13	**0410-0069**[1]
TRX450ER 06-14	**0410-0070**[1]
TRX450ES 98-01	**0410-0069**[1]
TRX450FE 02-04	**0410-0069**[1]
TRX450FM 02-04	**0410-0069**[1]
TRX450R 04-09	**0410-0070**[1]
TRX450S 98-01	**0410-0069**[1]
TRX500FA 01-14	**0410-0072**[1]
TRX500FE 05-11	**0410-0072**[1]
TRX500FGA 04-08	**0410-0072**[1]
TRX500FM 05-11	**0410-0072**[1]
TRX500FPA 09-14	**0410-0072**[1]
TRX500TM 05-06	**0410-0072**[1]
TRX650 Rincon 03-05	**0410-0072**[1]
TRX680 Rincon 06-22	**0410-0072**[1]
TRX700XX 08-09	**0410-0070**[1]
JOHN DEERE	
Trail Buck 650 (tutti)	**0410-0163**[1]
Trail Buck 650 EX (tutti)	**0410-0163**[1]
Trail Buck 650 EXT (tutti)	**0410-0163**[1]
KAWASAKI	
KXT250 Tecate 84-87	**0410-0022**
POLARIS	
Trail Blazer 250 02-06	**0410-0162**[1]
Xplorer 250 4x4 01-02	**0410-0162**[1]
Magnum 325 2x4 02	**0410-0162**[1]
Magnum 325 4x4 02	**0410-0162**[1]
Magnum 325 4x4 HDS 02	**0410-0162**[1]
Trail Boss 325 02	**0410-0162**[1]
Xpedition 325 02	**0410-0162**[1]
ATP 330 4x4 04-05	**0410-0162**[1]
Magnum 330 2x4 03-05	**0410-0162**[1]

[1] Cuscinetto a sfera.

I codici articolo in GRASSETTO GRIGIO sono novità 2024

KIT CUSCINETTI DI STERZO PER VEICOLI A 3 RUOTE/KIT CUSCINETTI DI STERZO INFERIORI PER VEICOLI A 4 RUOTE (CONT)

APPLICAZIONI	COD. ART.
POLARIS (CONT)	
Magnum 330 4x4 05	**0410-0162**[1]
Magnum 330 4x4 AA AB AC 03-04	**0410-0162**[1]
Magnum 330 4x4 FB 03-04	**0410-0162**[1]
Trail Boss 330 03-07	**0410-0162**[1]
Scrambler 400 2x4 00-02	**0410-0162**[1]
Scrambler 400 4x4 02	**0410-0162**[1]
Sportsman 400 4x4 02-05	**0410-0162**[1]
Sportsman 400 4x4 AA AE AG 04	**0410-0162**[1]
Sportsman 400 4x4 AQ-AV 04	**0410-0162**[1]
Trail Blazer 400 03	**0410-0162**[1]
Xplorer 400L 4x4 01-02	**0410-0162**[1]
Xpedition 425 01-02	**0410-0162**[1]
Sportsman 450 06	**0410-0162**[1]
ATP 500 4x4 04-05	**0410-0162**[1]
Magnum 500 4x4 HDS 03	**0410-0162**[1]
Magnum 500 4x4 HDS AA 01-02	**0410-0162**[1]
Magnum 500 4x4 HDS FB 01	**0410-0162**[1]
Scrambler 500 2x4 02	**0410-0162**[1]
Scrambler 500 4x4 01-07	**0410-0162**[1]
Sportsman 500 4x4 HO 01-07	**0410-0162**[1]
Sportsman 500 4x4 HO AA-AC-AE-AG 04	**0410-0162**[1]
Sportsman 500 4x4 HO AO-AX 04	**0410-0162**[1]
Sportsman 500 4x4 RSE 01-02	**0410-0162**[1]
Sportsman 500 6x6 01-08	**0410-0162**[1]

APPLICAZIONI	COD. ART.
POLARIS (CONT)	
Sportsman 500 X2 06-07	**0410-0162**[1]
Worker 500 4x4 00-02	**0410-0162**[1]
Sportsman 600 4x4 03-05	**0410-0162**[1]
Sportsman 700 4x4 03-07	**0410-0162**[1]
Sportsman 700 EFI 05-07	**0410-0162**[1]
Sportsman MV7 05	**0410-0162**[1]
Sportsman 800 EFI 05-07	**0410-0162**[1]
Sportsman X2 800 EFI 07	**0410-0162**[1]
YAMAHA	
YT1-125 80-85	**0410-0024**
YT1-175 82-13	**0410-0024**
YTM200 EK 83	**0410-0024**
YTM200 K 83	**0410-0024**
YTM225 Tri-Moto DXK 83-84	**0410-0024**
YFB250FW Timberwolf 94-00	**0410-0073**[1]
YFM350 Grizzly IRS 07-11	**0410-0073**[1]
YFM350 Raptor 04-13	**0410-0073**[1]
YFM350 Warrior 88-04	**0410-0073**[1]
YFM350BA Bruin 2WD 04-06	**0410-0073**[1]
YFM350FA Bruin 4WD 04-06	**0410-0073**[1]
YFM350FGW Grizzly 4WD 07-14	**0410-0073**[1]
YFM350FW Big Bear 87-99	**0410-0073**[1]
YFM350GW Grizzly 2WD 07-11	**0410-0073**[1]
YFM350U Big Bear 96-99	**0410-0073**[1]

APPLICAZIONI	COD. ART.
YAMAHA (CONT)	
YFM35FX Wolverine 95-05	**0410-0073**[1]
YFM35X Wolverine 06-09	**0410-0073**[1]
YFZ350 Banshee 87-09	**0410-0073**[1]
YFM400 Big Bear 2WD 00-04	**0410-0073**[1]
YFM400 Big Bear 4WD 00-06	**0410-0073**[1]
YFM400 Big Bear IRS 07-12	**0410-0073**[1]
YFM400 Grizzly IRS 07-08	**0410-0073**[1]
YFM400 Kodiak 2WD 00-04	**0410-0073**[1]
YFM400 Kodiak 4WD 93-06	**0410-0073**[1]
Kodiak 450 4WD 18-22	**0410-0073**[1]
YFM450 Grizzly EPS 11-14	**0410-0073**[1]
YFM450 Grizzly IRS 07-14	**0410-0073**[1]
YFM450 Kodiak 03-06	**0410-0073**[1]
YFM45FX Wolverine 450 4x4 06-10	**0410-0073**[1]
YFZ450 04-13	**0410-0073**[1]
YFZ450R 09-22	**0410-0073**[1]
YFZ450X 10-11	**0410-0073**[1]
YFM550 Grizzly 09-14	**0410-0073**[1]
YFM600 Grizzly 98-01	**0410-0073**[1]
YFM660 Grizzly 02-08	**0410-0073**[1]
YFM660R Raptor 01-05	**0410-0073**[1]
Kodiak 700 4WD 16-22	**0410-0073**[1]
YFM700 Grizzly 07-16	**0410-0073**[1]
YFM700R Raptor 06-22	**0410-0073**[1]

[1] Cuscinetto a sfera.

KIT CUSCINETTO STERZO

- Ricambio di qualità OEM, cuscinetti conici/boccole cuscinetto adattati con precisione
- Restituisce maneggevolezza e migliora la sterzata del veicolo
- Rimuove eventuali residui del lavaggio ad alta pressione



0410-0169

APPLICAZIONI	COD. ART.
ARCTIC CAT	
DVX 400 04-08	**0410-0169**
HONDA	
TRX90 06-22	**0410-0166**
TRX250 97-01	**0410-0166**
TRX250EX 01-08	**0410-0166**
TRX250TE Recon 02-14, 16	**0410-0166**
TRX250TM Recon 02-14, 16	**0410-0166**
TRX250X 09-14, 16	**0410-0166**
TRX300 FourTrax 93-00	**0410-0268**
TRX300FW 88, 90-00	**0410-0268**
TRX350FE 00-06	**0410-0268**
TRX350FM 00-06	**0410-0268**
TRX400EX 99-08	**0410-0166**
TRX400FA 04-07	**0410-0268**
TRX400FGA 04-07	**0410-0268**
TRX400FW 95-03	**0410-0268**
TRX400X 09-14	**0410-0166**
TRX450ES 98-01	**0410-0268**
TRX450ER 06-14	**0410-0167**

APPLICAZIONI	COD. ART.
HONDA (CONT)	
TRX450FE 02-04	**0410-0268**
TRX450FM 02-04	**0410-0268**
TRX450R 04-09	**0410-0167**
TRX450S 98-01	**0410-0268**
TRX700XX 08-09	**0410-0167**
KAWASAKI	
KFX400 03-06	**0410-0169**
KFX450R 08-14	**0410-0168**
SUZUKI	
LT-Z400 03-13	**0410-0169**
LT-R450 06-09	**0410-0170**
YAMAHA	
Timberwolf 250 95-00	**0410-0171**
Banshee 350 87-06	**0410-0171**
Big Bear 350 87-99	**0410-0171**
Grizzly 350 07-09	**0410-0171**
Grizzly 350 2x4 10-11	**0410-0269**
Grizzly 350 4x4 10-14	**0410-0269**
Grizzly 350 4x4 IRS 10-11	**0410-0269**

APPLICAZIONI	COD. ART.
YAMAHA (CONT)	
Raptor 350 04-09	**0410-0171**
Warrior 350 88-04	**0410-0171**
Wolverine 350 95-04	**0410-0171**
Big Bear 400 4x4 IRS 10-12	**0410-0269**
Kodiak 400 93-06	**0410-0171**
Grizzly 450 10	**0410-0269**
Wolverine 450 auto 4x4 10	**0410-0269**
YFZ450 04-09, 12-13	**0410-0171**
YFZ450R 09-13	**0410-0171**
YFZ450R 14-23	**0410-0269**
YFZ450X 10-11	**0410-0171**
Grizzly 550 12	**0410-0269**
Grizzly 600 98-01	**0410-0171**
Grizzly 660 02-08	**0410-0171**
Raptor 660 01-05	**0410-0171**
Grizzly 700 12	**0410-0269**
YFM700 Raptor 06-12	**0410-0171**
YFM700 Raptor 13-23	**0410-0269**

AMMORTIZZATORE STERZO A GAS REGOLABILE

PER POLARIS

- Nuovissimo ammortizzatore sterzo a gas regolabile per la tua Polaris RZR
- Prodotto Duracap originale
- Per sostituire il tuo ammortizzatore sterzo quando non funziona più correttamente
- Semplice installazione a vite utilizzando le viti originali



APPLICAZIONI	COD. ART.
General 1000 (tutti i modelli) 16-23	**0450-0653**
Ranger 500 09-10	**0450-0653**
Ranger 500 17-22	**0450-0653**
Ranger 570 (tutti i modelli) 15-23	**0450-0653**
Ranger 700 XP 09	**0450-0653**
Ranger 800 (tutti i modelli) 10-16	**0450-0653**
Ranger 900 XP (tutti i modelli) 13-19	**0450-0653**
Ranger 900 Diesel (tutti i modelli) 11-14	**0450-0653**

APPLICAZIONI	COD. ART.
Ranger 1000 (tutti i modelli) 17-23	**0450-0653**
Ranger 1000 Diesel (tutti i modelli) 15-18	**0450-0653**
Ranger ETX 15-16	**0450-0653**
Ranger EV 15-22	**0450-0653**
Ranger HST 15-17	**0450-0653**
RZR 570 12-22	**0450-0653**
RZR 800 (tutti i modelli) 09-14	**0450-0653**
RZR 900 (tutti i modelli) 11-23	**0450-0653**

APPLICAZIONI	COD. ART.
RZR 1000 XP (tutti i modelli) 14-23	**0450-0653**
RZR 1000 S (tutti i modelli) 16-23	**0450-0653**
RZR Turbo (tutti i modelli) 16-21	**0450-0653**
RZR Turbo R Sport 22-23	**0450-0653**
RZR Pro-XP Sport/Standard 20-22	**0450-0653**
RZR Pro R Sport 22	**0450-0653**
RZR RS1 18-22	**0450-0653**

I codici articolo in **GRASSETTO GRIGIO** sono novità 2024

MOOSE RACING


0414-0420


0414-0421

AMMORTIZZATORI DI STERZO A 7 REGOLAZIONI

- Compressione regolabile in sette posizioni, da morbida a dura
- Struttura in alluminio
- I tappi in alluminio billet proteggono i paraoli da sporco e fango
- Manopola di regolazione e attacco alloggiamento in alluminio billet
- Attacchi per manubrio in alluminio billet
- Disponibili nelle versioni rigenerabile e non rigenerabile
- Disponibili con attacchi in argento o nero

AMMORTIZZATORI DI STERZO A 11 REGOLAZIONI

- Compressione regolabile in 11 posizioni, da morbida a dura
- Struttura in alluminio
- Rigenerabili
- I tappi in alluminio billet proteggono i paraoli da sporco e fango
- Manopola di regolazione e attacco alloggiamento in alluminio billet
- Attacchi per manubrio in alluminio billet
- Disponibili con attacchi in argento o nero

AMMORTIZZATORI DI STERZO A 7 REGOLAZIONI - NON RIGENERABILI

APPLICAZIONI	NERO	ARGENTO
CAN-AM		
DS450 08-14	**0414-0442**	**0414-0443**
DS650 00-07	**0414-0442**	**0414-0443**
HONDA		
TRX450R 04-16 (Houser Racing e tutti i cannotti da 32 mm (1,25"))	**0414-0442**	**0414-0443**
KAWASAKI		
Brute Force 650/750 05-17	**0414-0442**	**0414-0443**
SUZUKI		
LT-R450 06-11	**0414-0442**	**0414-0443**

APPLICAZIONI	NERO	ARGENTO
YAMAHA		
Raptor 125/250 08-15	**0414-0442**	**0414-0443**
Blaster 200 90-06	**0414-0442**	**0414-0443**
Banshee 350 87-06	**0414-0442**	**0414-0443**
YFZ450 04-15	**0414-0442**	**0414-0443**
YFZ450R/X/SE 09-19	**0414-0520**	-
Raptor 660 01-05	**0414-0442**	**0414-0443**
Raptor 700 06-19	**0414-0442**	**0414-0443**

AMMORTIZZATORI DI STERZO A 7 REGOLAZIONI - RIGENERABILI

APPLICAZIONI	NERO	ARGENTO
CAN-AM		
DS450 08-14	**0414-0432**	**0414-0433**
DS650 00-07	**0414-0432**	**0414-0433**
HONDA		
TRX250EX 01-16	**0414-0422**	-
TRX250R 86-89	**0414-0422**	-
TRX300EX 93-12	**0414-0422**	-
TRX400EX 99-16	**0414-0422**	-
TRX450R/ER 04-13	**0414-0424**	-
TRX450R 04-16 (Houser Racing e tutti i cannotti da 32 mm (1,25"))	**0414-0432**	**0414-0433**
KAWASAKI		
KFX450R 08-14	**0414-0428**	-

APPLICAZIONI	NERO	ARGENTO
KAWASAKI (CONT)		
Brute Force 650/750 05-17	**0414-0432**	**0414-0433**
SUZUKI		
LT-R450 06-11	**0414-0432**	**0414-0433**
YAMAHA		
Raptor 125/250 08-15	**0414-0432**	**0414-0433**
Blaster 200 90-06	**0414-0432**	**0414-0433**
Banshee 350 87-06	**0414-0432**	**0414-0433**
YFZ450 04-15	**0414-0432**	**0414-0433**
Raptor 660 01-05	**0414-0432**	**0414-0433**
Raptor 700 06-19	**0414-0432**	**0414-0433**

AMMORTIZZATORI DI STERZO A 11 REGOLAZIONI

APPLICAZIONI	NERO	ARGENTO
CAN-AM		
DS450 08-14	**0414-0420**	**0414-0421**
DS650 00-07	**0414-0420**	**0414-0421**
HONDA		
TRX450R 04-16 (Houser Racing e tutti i cannotti da 32 mm (1,25"))	**0414-0420**	**0414-0421**
KAWASAKI		
Brute Force 650/750 05-16	**0414-0420**	**0414-0421**
SUZUKI		
LT-R450 06-11	**0414-0420**	**0414-0421**

APPLICAZIONI	NERO	ARGENTO
YAMAHA		
Raptor 125/250 08-15	**0414-0420**	**0414-0421**
Blaster 200 90-06	**0414-0420**	**0414-0421**
Banshee 350 87-06	**0414-0420**	**0414-0421**
YFZ450 04-15	**0414-0420**	**0414-0421**
YFZ450R/YFZ450X 09-19	**0414-0418**	-
Raptor 660 01-05	**0414-0420**	**0414-0421**
Raptor 700 06-19	**0414-0420**	**0414-0421**



HIGHLIFTER

KIT FINE CORSA STERZATA

PER TUTTI I MODELLI POLARIS RANGER E RZR

- Limita il sovrasterzo
- Riduce la torsione e la rottura dell'asse nelle curve più estreme

NOTA BENE: La manovrabilità risulterà ridotta a causa dell'aumento del raggio di sterzata.

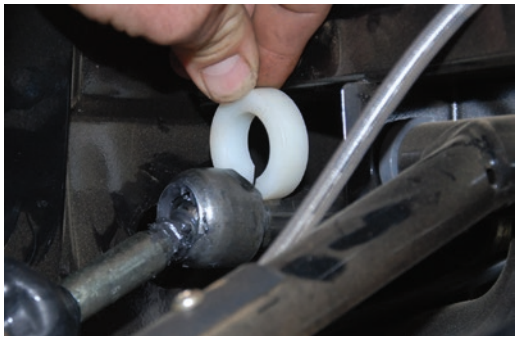

DESCRIZIONE	COD. ART.
Kit fine corsa sterzata	**0214-0722**

I codici articolo in GRASSETTO GRIGIO sono novità 2024





PARAMANI IN ALLUMINIO

- Paramani in alluminio 6061-T6 per manubri mini (65cc - 125cc), standard e maggiorati
- L'ampio raggio di curvatura garantisce uno spazio sufficiente per le mani e le leve
- Forma curvata per adattarsi alle plastiche paramani Moose Racing Competition
- Tutto il materiale per il montaggio incluso, materiale per il montaggio di ricambio disponibile; vedere pagina 223
- Il modello mini è compatibile con moto da 65cc-85cc a 2 tempi e 70cc-125cc a 4 tempi
- Vendita in coppia

COLORE	COD. ART.
MANUBRIO STANDARD DA 22 MM (7/8") (ACCIAIO/ALLUMINIO/LEGA)	
Argento	**M6002-1**
Nero	**M6002-4**

COLORE	COD. ART.
MANUBRO MINI 22 MM (7/8") MOOSE RACING ACC./ALLUM.	
Argento	**M6002-14**
MANUBRIO MINI MOOSE RACING FLEX SERIES DA 28,6 MM (1 1/8")	
Argento	**0635-1026**

COLORE	COD. ART.
MANUBRIO DA 28,6 MM (1 1/8") (PRO-TAPER, FATBAR, FMF, TAG, NEKEN, MOOSE RACING FLEX SERIES - ECCETTO BURLESON)	
Argento	**0635-1024**
Nero	**0635-1025**





DEFLETTORI PARAMANI CONTOUR 2

- La nuova forma consente una copertura ottimale senza ingombrare
- Resistente polipropilene stampato a iniezione
- La piastra anteriore fornisce una solida superficie di montaggio
- Gli inserti gommati sulla parte superiore e inferiore permettono la flessione della plastica durante l'impatto
- Punta trapano e viti autofilettanti incluse per il montaggio su paramani Contour meno recenti
- Compatibili con paramani Contour e Roost 2
- Vendita in coppia









COLORE	COD. ART.
Bianco	**0635-1561**
Blu	**0635-1562**

COLORE	COD. ART.
Nero	**0635-1563**
Arancione	**0635-1564**

COLORE	COD. ART.
Rosso	**0635-1565**
Verde	**0635-1566**





DEFLETTORI PARAMANI CONTOUR

- In polietilene morbido, flessibile e resistente
- Speciali staffe di montaggio per un montaggio semplice e in tutta sicurezza attorno alle protezioni in alluminio
- Questi deflettori possono essere montati sui paramani senza trapanare
- In questo modo non viene compromessa la resistenza dei paramani in alluminio
- L'ampia varietà di colori assicura un look esclusivo
- Vendita in coppia





COLORE	COD. ART.
Bianco/nero	**0635-0548**
Blu/bianco	**0635-0549**

COLORE	COD. ART.
Nero/nero	**0635-0550**
Arancione	**0635-1255**

I codici articolo in **GRASSETTO GRIGIO** sono novità 2024

SISTEMI DI SCARICO
PALE DA NEVE E ATTREZZI AGRICOLI
VERRICELLI E SUPPORTI
AUDIO
ACCESSORI GENERICI E SISTEMI ANTIFURTO
PORTAPACCHI E ACCESSORI
BAULETTI E VALIGIE
PLASTICHE E CARROZZERIA
RINFORZI E PROTEZIONI
COMPONENTI MANUBRIO
CERCHI E ACCESSORI
FRENI
CINGHIE, CATENE, PIGNONI E CORONE
TRASMISSIONE
SOSPENSIONI
MOTORE E IMPIANTO DI RAFFREDDAMENTO
IMPIANTO ARIA E CARBURANTE
COMPONENTI ELETTRICI
ILLUMINAZIONE
VITERIA E ARTICOLI PROMOZIONALI
INDICE



PARAMANI ROOST 2



- Materiali compositi e barra di supporto anteriore per una stabilità e una flessibilità ottimali
- Si montano direttamente sul manubrio con deflettore regolabile in tre posizioni per una collocazione perfetta da lato a lato
- Vendita in coppia con il nostro deflettore Contour 2
- Supporti di ricambio disponibili: COD. ART. 0635-1560

COLORE	COD. ART.
Bianco	0635-1554
Blu	0635-1555
Nero	0635-1556

COLORE	COD. ART.
Arancione	0635-1557
Rosso	0635-1558

DESCRIZIONE	COD. ART.
Attacchi di ricambio	0635-1560



PLASTICHE PARAMANI PODIUM

- Plastiche di ricambio per paramani Rebound e Probend
- Compatibili anche con paramani Moose in alluminio e Contour
- Realizzate tramite stampaggio a iniezione di altissima qualità per un adattamento e una finitura perfetti
- Includono materiale di montaggio e istruzioni per l'installazione su paramani Moose in alluminio e Contour

COLORE	COD. ART.
Arancione	0635-1463

COLORE	COD. ART.
Rosso	0635-1464

COLORE	COD. ART.
Bianco	0635-1465



PARAMANI QUALIFIER

- Plastiche in materiale composito di qualità elevata stampate a iniezione
- Design sottile e a basso profilo
- Installazione semplice e veloce
- La piastra girevole consente il montaggio delle staffe al di sopra o al di sotto delle leve
- Compatibili con la maggior parte dei modelli
- Includono plastica paramani Qualifier, staffa di montaggio in alluminio o plastica e materiale di montaggio
- Set attacchi di ricambio disponibile (vedere tabella)

COLORE	COD. ART.
Nero	0635-1456
Blu	0635-1457
Arancione	0635-1458

COLORE	COD. ART.
Rosso	0635-1459
Bianco	0635-1460



SET ATTACCHI DI RICAMBIO

DESCRIZIONE	COD. ART.
Set di attacchi alluminio	0635-1075

I codici articolo in GRASSETTO GRIGIO sono novità 2024


0635-1466


0635-1467


0635-1469


0635-1470

PLASTICHE ENDURO

- Plastiche di ricambio per paramani Probend
- Compatibili anche con paramani Moose in alluminio e Contour
- Realizzate tramite stampaggio a iniezione di altissima qualità per un adattamento e una finitura perfetti
- Includono il materiale per il montaggio e le istruzioni
- Disponibili nei colori nero, blu, rosso e bianco

COLORE	COD. ART.
Nero	0635-1466

COLORE	COD. ART.
Blu	0635-1467

COLORE	COD. ART.
Rosso	0635-1469

COLORE	COD. ART.
Bianco	0635-1470


0635-1451


0635-1452


0635-1453




0635-1454


0635-1455

PARAMANI PROBEND

- In alluminio billet 6061, lavorato a CNC
- Ampio spazio per mani e leve
- Plastiche paramani Enduro di qualità elevata stampate a iniezione
- Protezione in materiale composito integrata
- Includono barre Probend, plastiche paramani Moose Racing Enduro, set terminali manubrio e protezioni antiabrasione in plastica
- Attacchi venduti SEPARATAMENTE, vedere tabella del materiale di montaggio Probend

COLORE	COD. ART.
Nero	0635-1451
Blu	0635-1452

COLORE	COD. ART.
Arancione	0635-1453
Rosso	0635-1454

COLORE	COD. ART.
Bianco	0635-1455


0635-1096


0635-1092


0635-1093


0635-1094


0635-1098


0635-1099

MATERIALE DI MONTAGGIO PROBEND

- Lavorazione a CNC in alluminio billet per un adattamento perfetto e la massima resistenza
- Materiale per il montaggio per completare il pacchetto Moose Probend

DESCRIZIONE	COD. ART.
Piastra per forcella - supporto laterale	0635-1096
Manubri standard di 22 mm (7/8")	0635-1092
Manubri Magura	0635-1093
Manubri Pro Taper precedenti al 2008	0635-1091

DESCRIZIONE	COD. ART.
Renthal Taper, Pro Taper 08-10, KTM OEM Renthal, Neken	0635-1094
Manubri Twinwall	0635-1095
Set manubrio di ricambio con protezioni urti	0635-1098
Kit terminali manubrio di ricambio	0635-1099

I codici articolo in **GRASSETTO GRIGIO** sono novità 2024



0635-0186



0635-0192

MOOSE RACING

PROTEZIONI PARAMANI COMPETITION

- In plastica flessibile, non si rompono e non si frantumano
- Design a basso profilo
- Proteggono le mani da pietre, rami e dalle diverse condizioni atmosferiche
- Installabili sui paramani in alluminio di Moose Racing
- Viti di montaggio e punta da trapano incluse
- Compatibilità con moto da cross e ATV
- Vendita in coppia

COLORE	COD. ART.
Nero	**0635-0186**

COLORE	COD. ART.
Bianco	**0635-0192**



0635-0074

MOOSE UTILITY DIVISION

PARAMANI

- Profilati per un look custom
- Montaggio su manubrio; vendita in coppia

APPLICAZIONI	COLORE	COD. ART.
HONDA		
TRX400AT Rancher 04-08	Nero	**0635-0074**
TRX420AT Rancher 13		
TRX500 Rubicon 01-14		
TRX650 Rincon 03-05		
TRX680 Rincon 06-17		
TRX420 EFI Rancher 07-13	Nero	**0635-0195**
TRX420 AT Rancher 09-12		
TRX500 Foreman 04-11		
TRX420 EFI Rancher 14-17	Nero	**0635-0895**
TRX500ES/FM Foreman 4x4 12-16		
TRX500 Rubicon 15-16		
KAWASAKI		
KVF360 Prairie 4x4 03-13	Nero stealth	**0635-0933**
KVF650 Brute Force 4x4/I 05-13		
KVF700 Prairie 4x4 04-06		
KVF750 Brute Force 05-17		
POLARIS		
Tutti 01-04 (con comando gas in plastica)(modelli con pompa freno nera con finestra di livello nel tappo superiore)(No 6x6, Predator, 50cc o 90cc)	Nero	**MHG504BK**

APPLICAZIONI	COLORE	COD. ART.
SUZUKI		
LTF250 Ozark 03-06	Nero stealth	**0635-0934**
LT400 Eiger 02-07		
LT400 King Quad 08-11		
LT450 King Quad 07-10		
LT500 Vinson 02-07		
LT500 King Quad 09-16		
LT700 King Quad 05-07		
LT700 Twin Peaks 04-05		
LT750 King Quad 08-18		
YAMAHA		
YFM250 Bruin 05-06	Nero	**MHG506BK**
YFM250 Beartracker 03-04	Nero stealth	**0635-0935**
YFM350 Bruin 2x4/4x4 04-06		
YFM350 Grizzly 07-14		
YFM350 Big Bear 2x4 96-99		
YFM350 Big Bear 4x4 87-99		
YFM400 Big Bear 2x4 03-05		
YFM400 Big Bear 4x4 02-12		
YFM400 Grizzly 07-10		
YFM400 Kodiak 93-99		
YFM400 Kodiak 2x4 03-04		
YFM400 Kodiak 4x4 02-06		
YFM450 Grizzly 07-14		
YFM600 Grizzly 98-01		
YFM660 Grizzly 02-08		
YFM550 Grizzly 09-14	Nero	**0635-0544**
YFM700 Grizzly 07-17	Nero stealth	**0635-0936**

I codici articolo in GRASSETTO GRIGIO sono novità 2024


0635-1446


0635-1447


0635-1448


0635-1450

PARAMANI REBOUND

- Paramani pieghevoli per le partenze rapide inaspettate
- Il sistema paramani indipendente più resistente sul mercato
- Oggetto di test intensivi per una garanzia di durata e qualità
- Alternativa perfetta ai sistemi avvolgenti per gare nei boschi o MX
- Supporti in alluminio billet e scudo con sostegno rinforzato
- Montaggio al di sotto o al di sopra del manubrio per una facile installazione e un'area dei comandi manuali pulita
- Includono plastiche paramani, attacchi e materiale di montaggio

COLORE	COD. ART.
Nero	0635-1446
Blu	0635-1447





COLORE	COD. ART.
Arancione	0635-1448
Bianco	0635-1450



PARAMANI IN SPUGNA

- Questi paramani in spugna, i quali costituiscono da anni l'articolo di punta della linea Moose Utility, sono disponibili nella versione Moose Racing per moto e ATV sportivi
- La parte esterna è stata realizzata in resistente nylon da 500 denari con spugna a celle chiuse da 13 mm ($^1/_2$") per proteggere dal freddo, dal vento e dai detriti
- Il montaggio con fascia a strappo di tipo universale consente l'adattamento a praticamente ogni tipo di moto
- Ai due occhielli posti sul lato esterno di ogni protezione è possibile fissare delle fascette stringicavo in modo da assicurare una stabilità ancora maggiore
- Un prodotto di qualità superiore a un prezzo vantaggioso, caratteristica per cui è famosa Moose Racing

DESCRIZIONE	COD. ART.
Paramani in spugna	0635-0661


M6002-11


0635-0672


0635-1022


0635-1569


0635-0990


M6002-9


0635-0199

SUPPORTI PER PARAMANI

- Supporti interni ed esterni di ricambio per paramani in alluminio Moose
- Consentono di fissare saldamente i paramani al manubrio
- Il design con supporto interno in due pezzi consente un'installazione semplice senza dover rimuovere manopole o comandi

DESCRIZIONE	COLORE	COD. ART.
Supporto interno standard: Manubrio standard di 22 mm ($^7/_8$") (acc./allum./lega)	Argento	M6002-11
	Nero	0635-0672
Supporto interno per paramani in alluminio: Manubri Pro-Taper, Renthal Fat Bar, FMF, TAG, Neken, Moose Flex Series (eccetto Burleson) da 28,6 mm (1 $^1/_8$")	Argento	0635-1031
	Nero	0635-1032
Barre di ricambio e kit inserti di bloccaggio per paramani in alluminio	Argento	0635-1023
	Nero	0635-1022
Supporto interno Contour: Manubrio 28,6 mm (1 $^1/_8$") Twinwall	Nero	0635-1569

DESCRIZIONE	COLORE	COD. ART.
Barre di ricambio e kit inserti di bloccaggio per paramani Contour	Argento	0635-0990
	Nero	0635-0989
Supporto esterno (inserto di bloccaggio): manubri in alluminio da 22 mm ($^7/_8$") e 28,6 mm (1 $^1/_8$")	Argento	M6002-9
Supporto esterno (inserto di bloccaggio): manubrio in acciaio	Argento	M6002-10
Kit di viti: Include tutte le viti necessarie per i paramani e una chiave a brugola da 5 mm	Argento	0635-0199

I codici articolo in GRASSETTO GRIGIO sono novità 2024


0635-1183


0635-1184


0635-1185


0635-1186


0635-1188


0635-1190


0635-1197


0635-2326




0635-2327


0635-2328


0635-2329


0635-2330

PARAMANI AVVOLGENTI ULTRA PROBEND™ CRM

- Il design include le caratteristiche di qualità dei paramani Cycra che tanto piacciono ai clienti
- L'attacco CRM fornisce la massima presa per fissare i paramani e garantisce un notevole spazio su una gamma più ampia di manubri
- Manubrio lavorato a CNC, realizzato in alluminio billet 6061 di qualità aeronautica con diversi spessori parete e profilo più sottile
- Design ispirato all'iconico paramani enduro Cycra; dispone di un migliore profilo ergonomico, sistema di ventilazione bizona rimovibile e protezione abrasione integrata con profilo più sottile
- Include anche: i terminali manubrio Powergrip con attacco scanalato per un fissaggio più sicuro che mai
- Compatibili con manubri standard 22 mm ($^{7}/_{8}$") e maggiorati

DESCRIZIONE	COD. ART.
PER MANUBRI DI 22 MM ($^{7}/_{8}$")	
Bianco/nero	**0635-1183**
Bianco/arancione	**0635-1184**
Bianco/bianco	**0635-1185**
Bianco/rosso	**0635-1186**
Bianco/blu	**0635-1188**
Bianco/blu Husqvarna	**0635-1190**
PER MANUBRI DI 28,6 MM (1 $^{1}/_{8}$")	
Bianco/nero	**0635-1191**
Bianco/arancione	**0635-1192**
Bianco/bianco	**0635-1193**

DESCRIZIONE	COD. ART.
PER MANUBRI DI 28,6 MM (1 $^{1}/_{8}$") (CONT)	
Bianco/rosso	**0635-1194**
Bianco/giallo	**0635-1195**
Bianco/blu	**0635-1196**
Bianco/verde	**0635-1197**
Bianco/blu Husqvarna	**0635-1198**
Nero/nero	**0635-2326**
Nero/arancione	**0635-2327**
Nero/rosso	**0635-2328**
Nero/bianco	**0635-2329**
Nero/blu	**0635-2330**

I codici articolo in GRASSETTO GRIGIO sono novità 2024



PARAMANI, COVER, PROTEZIONI ANTIABRASIONE PROBEND™ CRM DI RICAMBIO

- Realizzati in plastica stampata a iniezione resistente agli impatti
- Progettati per l'uso con i paramani Probend CRM
- Plastiche e cover vendute separatamente
- Le protezioni antiabrasione sono compatibili solo con i paramani Probend CRM
- Plastiche, cover e protezioni antiabrasione includono tutto il materiale per il montaggio

DESCRIZIONE	COD. ART.
PARAMANI SENZA COVER	
Nero	**0635-1199**
Arancione	**0635-1200**
Bianco	**0635-1202**
Giallo	**0635-1203**
Blu	**0635-1205**
Blu Husqvarna	**0635-1207**

DESCRIZIONE	COD. ART.
COVER	
Nero	**0635-1208**
Arancione	**0635-1209**
Rosso	**0635-1210**
Blu	**0635-1213**
Blu Husqvarna	**0635-1216**

DESCRIZIONE	COD. ART.
PROTEZIONI ANTIABRASIONE	
Nero	**0635-1217**
Arancione	**0635-1218**
Rosso	**0635-1219**
Blu	**0635-1222**
Grigio	**0635-1224**
Blu Husqvarna	**0635-1225**



PARAMANI ULTRA PROBEND™

- I paramani Probend sono più bassi verso l'esterno e consentono libertà di movimento per le mani
- I paramani presentano un profilo ergonomico dalla forma nuova, sistema di ventilazione bizona rimovibile e protezione abrasione integrata con profilo più sottile
- Il design smerigliato massimizza la protezione del manubrio
- Adatti per manubri da 22 mm ($^{7}/_{8}$") e 28,6 mm ($1\ ^{1}/_{8}$")

DESCRIZIONE	COD. ART.
Arancione	0635-2331
Rosso	0635-2332

DESCRIZIONE	COD. ART.
Bianco	0635-2333
Nero	0635-2334

DESCRIZIONE	COD. ART.
Blu	0635-2335

I codici articolo in GRASSETTO GRIGIO sono novità 2024

SISTEMI DI SCARICO
PALE DA NEVE E ATTREZZI AGRICOLI
VERRICELLI E SUPPORTI
AUDIO
ACCESSORI GENERICI E SISTEMI ANTIFURTO
PORTAPACCHI E ACCESSORI
BAULETTI E VALIGIE
PLASTICHE E CARROZZERIA
RINFORZI E PROTEZIONI
COMPONENTI MANUBRIO
CERCHI E ACCESSORI
FRENI
CINGHIE, CATENE, PIGNONI E CORONE
TRASMISSIONE
SOSPENSIONI
MOTORE E IMPIANTO DI RAFFREDDAMENTO
IMPIANTO ARIA E CARBURANTE
COMPONENTI ELETTRICI
ILLUMINAZIONE
VITERIA E ARTICOLI PROMOZIONALI
INDICE


0635-0753


0635-0754


0635-0755


0635-0756


0635-0758

SISTEMI PARAMANI COMPLETI IN LEGA PROBEND™

- Includono barre Probend, plastiche enduro Classic, terminali manubrio Powergrip e protezioni antiabrasione Probend
- Supporti non inclusi; venduti separatamente a pagina 228

COLORE	COD. ART.
Nero	0635-0753
Arancione	0635-0754

COLORE	COD. ART.
Rosso	0635-0755
Bianco	0635-0756

COLORE	COD. ART.
Blu	0635-0758

0635-0774




0635-0776


0635-0777

PLASTICHE PARAMANI FLEXX BAR PROBEND™

- Si montano direttamente al punto di fissaggio orientabile dei manubri ATV
- Forma brevettata Probend
- Barre in alluminio billet 6061 lavorato a CNC

COLORE	COD. ART.
Nero	0635-0774

COLORE	COD. ART.
Rosso	0635-0776

COLORE	COD. ART.
Bianco	0635-0777


1015-12X


1015-02


1015-22


1015-32


1015-42X


1015-62


1015-72

PLASTICHE PARAMANI PROBEND™ DI RICAMBIO

- Progettate con Comfort Edge per ulteriore sicurezza e libertà di movimento senza eguali
- Realizzate in plastica stampata a iniezione resistente agli impatti
- Per l'uso con i paramani Probend; compatibili con la maggior parte degli altri paramani in lega

COLORE	COD. ART.
Nero	1015-12X
Naturale	1015-02

COLORE	COD. ART.
Arancione	1015-22
Rosso	1015-32

COLORE	COD. ART.
Bianco	1015-42X
Blu	1015-62

COLORE	COD. ART.
Verde	1015-72

I codici articolo in GRASSETTO GRIGIO sono novità 2024


0635-0401


0635-0402


0635-0403


0635-0404


0635-0405


0635-0406


0635-0407

PLASTICHE PARAMANI DX PROBEND™ DI RICAMBIO

- Eleganti plastiche paramani con bordi in gomma
- Qualità elevata e finitura stampata a iniezione
- Compatibili con tutti i paramani Cycra® Probend™ e la maggior parte degli altri paramani in lega

COLORE	COD. ART.
Nero	0635-0401
Arancione	0635-0402

COLORE	COD. ART.
Rosso	0635-0403
Bianco	0635-0404

COLORE	COD. ART.
Giallo	0635-0405
Blu	0635-0406

COLORE	COD. ART.
Verde	0635-0407


1115-12


1115-22


1115-32


1115-42

PLASTICHE PARAMANI DI RICAMBIO A BASSO PROFILO DX PROBEND™

- Versione a basso profilo del paramani Enduro
- Perfette per paramani più piccoli
- Stampate a iniezione in plastica resistente e a lucentezza elevata
- Compatibili con manubri in lega Cycra® Probend

COLORE	COD. ART.
Nero	1115-12

COLORE	COD. ART.
Arancione	1115-22

COLORE	COD. ART.
Rosso	1115-32

COLORE	COD. ART.
Bianco	1115-42


0635-1048


0635-1049


0635-1050


0635-1051


0635-1052


0635-1053


0635-1054

KIT PARAMANI REBOUND

- Il sistema paramani indipendente più resistente sul mercato
- Resistenza senza eguali ai detriti presenti sui percorsi
- Testati per una garanzia di durata e qualità
- Alternativa perfetta ai sistemi avvolgenti per gare nei boschi o MX
- Paramani pieghevole per le partenze rapide inaspettate
- Attacchi in alluminio billet e staffa di supporto rinforzata per plastiche paramani
- Il bordo in gomma in-mold fornisce maggiore protezione
- Montaggio al di sotto o al di sopra del manubrio per una facile installazione e un'area dei comandi manuali pulita
- Include plastiche paramani, attacchi e materiale di montaggio
- Tutti i colori "factory" sono disponibili con adesivi preapplicati

COLORE	COD. ART.
Nero	0635-1048
Arancione	0635-1049

COLORE	COD. ART.
Rosso	0635-1050
Bianco	0635-1051

COLORE	COD. ART.
Giallo	0635-1052
Blu	0635-1053

COLORE	COD. ART.
Verde	0635-1054

I codici articolo in GRASSETTO GRIGIO sono novità 2024

KIT PARAMANI RACING RECOIL M4



- La tecnologia con molla ammortizzante con consente l'oscillazione dei paramani
- La staffa composita ridisegnata offre il 33% in più di resistenza e flessibilità
- Cover per plastiche paramani rimovibile così da poter scegliere il grado di ventilazione desiderato
- Copertura massima per ATV sportivi e utility
- Include una coppia di plastiche paramani, staffe e materiale per il montaggio
- Installabili direttamente sulle barre e sulla maggior parte dei bracciali

DESCRIZIONE	COD. ART.
Kit paramani racing Recoil M4	0635-0447

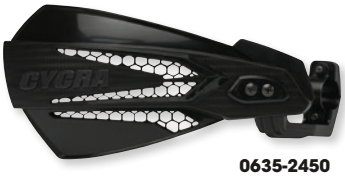

0635-2450



0635-2451



0635-2452



0635-2453



0635-2454



0635-2455



0635-2456



0635-2457

PARAMANI MX-RACE



- Protezione per mani di qualità elevata stampata a iniezione
- Per manubri di 22 mm (7/8")
- Venduti in coppia

COLORE	COD. ART.
Nero/nero	0635-2450
Arancione/nero	0635-2451
Rosso/nero	0635-2452

COLORE	COD. ART.
GasGas Rosso/nero	0635-2453
Bianco/nero	0635-2454
Giallo/nero	0635-2455

COLORE	COD. ART.
Blu/nero	0635-2456
Verde/nero	0635-2457

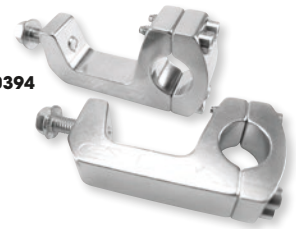

0635-0394



0635-0397



0635-0500

MATERIALE DI MONTAGGIO PROBEND™

- Componenti di ricambio per mantenere i paramani sempre come nuovi
- Lavorazione a CNC in alluminio billet per un adattamento perfetto e la massima resistenza

DESCRIZIONE	STILE	COD. ART.
Sistema di fissaggio con attacco a U	Pro Taper per (manubri precedenti a -08 Pro Taper)	0635-0393
	Manubri standard di 22 mm (7/8")	0635-0394
	Renthal Taper (Pro Taper 08-10, KTM OEM Renthal/Neken)	0635-0396
	Manubri Renthal Twinwall®	0635-0772
Morsetti per montaggio centrale CRM Ultra	Per manubri 28,5 mm (1 1/8") (nero anodizzato)	0635-1227
Supporto HCM	Per manubri 28,5 mm (1 1/8") (nero anodizzato)	0635-1230
Set estremità manubrio Powergrip	Alluminio	0635-0397
Set terminale manubrio Probend CRM Ultra	Alluminio	0635-1231
Paraurti Probend composito	Plastica	0635-0500
Manubri Probend CRM Ultra	Anodizzato nero (coppia)	0635-1228
Pacchetto materiali per il montaggio Probend CRM Ultra	-	0635-1232

I codici articolo in GRASSETTO GRIGIO sono novità 2024


0635-1582


0635-1583


0635-1584


0635-1585


0635-1586


0635-1587


0635-1595

PARAMANI DISCOVER

- Doppia protezione, grazie alla plastica resistente agli impatti con supporto in alluminio
- Per manubri da 22 mm ($^{7}/_{8}$") o 28,6 mm (1 $^{1}/_{8}$")
- Pezzi precolorati che non mostrano un colore diverso anche se si graffiano
- Completi di istruzioni e materiale per il montaggio
- Vendita in coppia

COLORE	PER MANUBRI DA 22 MM ($^{7}/_{8}$")	PER MANUBRI DI 28,6 MM (1 $^{1}/_{8}$")
Nero	**0635-1582**	**0635-1589**
Bianco	**0635-1583**	**0635-1590**
Blu Reflex	**0635-1584**	**0635-1591**
Arancione KTM 98-22	**0635-1585**	**0635-1592**

COLORE	PER MANUBRI DA 22 MM ($^{7}/_{8}$")	PER MANUBRI DI 28,6 MM (1 $^{1}/_{8}$")
Rosso CR 00-22	**0635-1586**	**0635-1593**
Giallo RM 00-22	**0635-1587**	-
Verde KX	-	**0635-1595**


0635-0637


0635-0638


0635-0639


0635-0640


0635-0641


0635-0643

PARAMANI CLAW

- Struttura in plastica resistente agli impatti
- Materiale per il montaggio incluso
- Vendita in coppia

COLORE	COD. ART.
PARAMANI	
Nero	**0635-0637**
Verde KX	**0635-0638**
Bianco	**0635-0639**

COLORE	COD. ART.
PARAMANI (CONT)	
Rosso CR 00-22	**0635-0640**
Blu Reflex	**0635-0641**
Arancione KTM 98-22	**0635-0643**

COLORE	COD. ART.
MATERIALE DI MONTAGGIO	
Materiale per il montaggio di ricambio per manubri di 22 mm ($^{7}/_{8}$")	0635-0868

I codici articolo in **GRASSETTO GRIGIO** sono novità 2024


0635-1409


0635-1410


0635-1412


0635-1413


06351411


06351414

PARAMANI ESCALADE

- Struttura in plastica resistente
- Facili da installare; si montano direttamente sul manubrio con il kit di montaggio universale incluso
- Il migliore abbinamento di colori e compatibilità offerti dal primo produttore di componenti in plastica per l'offroad
- Vendita in coppia

COLORE	COD. ART.
PARAMANI	
Verde	**0635-1409**
Bianco	**0635-1410**
Blu	**0635-1412**
Giallo	**0635-1413**

COLORE	COD. ART.
PLASTICHE DI RICAMBIO	
Bianco	**0635-1417**
Rosso	**0635-1418**
Blu	**0635-1419**
Arancione	**0635-1421**

COLORE	COD. ART.
MATERIALE DI MONTAGGIO	
Materiale per il montaggio di ricambio per manubri di 22 mm (7/8")	0635-0868


0635-1394


0635-1395


0635-1396


0635-1397


0635-1398


0635-1399

PARAMANI VULCAN

- Struttura in polipropilene resistente
- Preforati per praticità
- Facili da installare; si montano direttamente sul manubrio
- Il migliore abbinamento di colori e compatibilità offerti dal primo produttore di componenti in plastica per l'offroad
- Venduti in coppia
- Materiale per il montaggio di ricambio venduto separatamente


0635-1400

COLORE	COD. ART.
PARAMANI	
Nero	**0635-1394**
Verde	**0635-1395**
Verde fluorescente	**0635-1520**
Bianco	**0635-1396**
Rosso	**0635-1397**
Blu	**0635-1398**
Giallo	**0635-1399**

COLORE	COD. ART.
PARAMANI (CONT)	
Giallo fluorescente	**0635-1522**
Arancione	**0635-1400**
Arancione fluorescente	**0635-1521**
PLASTICHE DI RICAMBIO	
Nero	**0635-1401**
Verde	**0635-1402**
Bianco	**0635-1403**

COLORE	COD. ART.
PLASTICHE DI RICAMBIO (CONT)	
Rosso	**0635-1404**
Blu	**0635-1405**
Giallo	**0635-1406**
Arancione	**0635-1407**
MATERIALE DI MONTAGGIO	
Materiale per il montaggio di ricambio per manubri di 22 mm (7/8")	0635-0868

I codici articolo in GRASSETTO GRIGIO sono novità 2024



A

PARAMANI SABRE

- Paramani dalle estremità aperte e aggancio universale in un singolo punto
- I morsetti sono realizzati in alluminio di alta qualità con fissaggio regolabile in due posizioni laterali
- Paramani in plastica stampata ad alta resistenza agli urti
- Paramani a basso profilo dal design minimalista con fessure per un maggiore flusso d'aria
- Sono inclusi deflettori paramani colorati le cui parti superiori e inferiori sono a clip per garantire la massima protezione da detriti, pietrisco e ambienti difficili
- Possono essere utilizzati senza deflettori paramani per ottenere una protezione leggera e a basso profilo con fessure di ventilazione
- Le protezioni possono essere regolate fino a 34 mm
- Il set completo include protezioni, deflettori paramani superiore e inferiore e bulloneria e materiale per il montaggio

COLORE PARAMANI	COLORE DEFLETTORI PARAMANI	COD. ART.
Giallo ad alta visibilità	Nero	0635-2179
Giallo	Nero	0635-2180
(A) Bianco	Bianco	0635-2181
Rosso	Bianco	0635-2182
Arancione	Bianco	0635-2183
Verde	Bianco	0635-2184
Blu	Bianco	0635-2185
Nero	Giallo ad alta visibilità	0635-2186

COLORE PARAMANI	COLORE DEFLETTORI PARAMANI	COD. ART.
Nero	Giallo	0635-2187
Nero	Rosso	0635-2188
Nero	Rosa	0635-2189
Nero	Arancione	0635-2190
Nero	Verde	0635-2191
Nero	Blu	0635-2192
Nero	Nero	0635-2193



DEFLETTORI PARAMANI

COLORE	COD. ART.
(B) Giallo ad alta visibilità	0635-2261
(C) Giallo	0635-2262
Bianco	0635-2263

COLORE	COD. ART.
(D) Rosso	0635-2264
(E) Rosa	0635-2265
(F) Arancione	0635-2266

COLORE	COD. ART.
(G) Verde	0635-2267
(H) Blu	0635-2268
(I) Nero	0635-2269

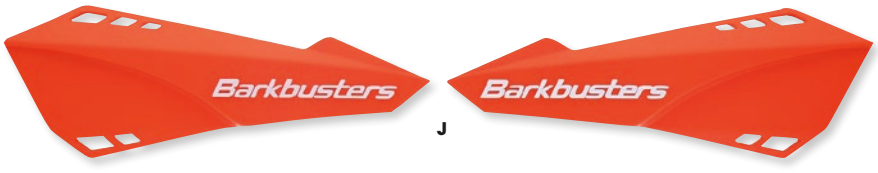

J

SOLO PARAMANI IN PLASTICA SABRE

COLORE	COD. ART.
(J) Arancione	0635-2293

COLORE	COD. ART.
Giallo ad alta visibilità	0635-2294

I codici articolo in GRASSETTO GRIGIO sono novità 2024

Barkbusters HANDGUARDS



PROTEZIONI DI RICAMBIO VPS

- Struttura in plastica ad alta resistenza agli urti
- Deflettori regolabili in altezza che possono essere montati a due altezze differenti
- I deflettori paramani possono essere rimossi rapidamente per un aspetto più compatto
- Le protezioni sono dotate di attacchi a due punti per un fissaggio sicuro e integrale
- Installazione facile
- Può essere usato con qualsiasi kit paramani Barkbusters originariamente dotato o predisposto per paramani Barkbusters VPS, Barkbusters Storm, Barkbusters Jet o Barkbusters in fibra di carbonio
- Venduti in coppia

COLORE PARAMANI	COLORE DEFLETTORI	COD. ART.
(A) Giallo ad alta visibilità	Nero	0635-2225
(B) Giallo	Nero	0635-2226
(C) Bianco	Nero	0635-2227
(D) Argento	Nero	0635-2228
(E) Rosso	Nero	0635-2229
(F) Rosa	Nero	0635-2230

COLORE PARAMANI	COLORE DEFLETTORI	COD. ART.
(G) Arancione	Nero	0635-2231
(H) Verde	Nero	0635-2232
(I) Blu	Nero	0635-2233
(J) Nero	Nero	0635-2234
(K) Nero su nero	Nero	0635-2235

I codici articolo in GRASSETTO GRIGIO sono novità 2024



KIT PARAMANI MOTOCROSS VPS

- Include il kit completo: supporti in alluminio a destra e a sinistra, materiale di montaggio per entrambi i lati, deflettori in plastica VPS a destra e a sinistra e materiale di fissaggio
- Progettato per soddisfare le normative delle competizioni di motocross, questo paramano offre prestazioni leggere
- Il kit di montaggio a morsetto si adatta senza fatica a manubri del diametro di 22,23 mm ($^{7}/_{8}$"), garantendo una rapida regolazione. Con un gioco generoso, è compatibile per moto dotate di leve più lunghe
- Le staffe di supporto in nylon ad alto impatto aumentano la durata, soprattutto se abbinate a protezioni VPS in plastica
- Regola facilmente la posizione del paramano per adattarla alle preferenze di guida

NOTA BENE: Questo prodotto che presenta un sistema di aggancio su un singolo punto non è protetto da impatti.

COLORE	COLORE	COD. ART.
(A) Giallo ad alta visibilità	Nero	0635-2214
(B) Giallo	Nero	0635-2215
(C) Bianco	Nero	0635-2216
(D) Argento	Nero	0635-2217

COLORE	COLORE	COD. ART.
(E) Rosso	Nero	0635-2218
(F) Rosa	Nero	0635-2219
(G) Arancione	Nero	0635-2220
(H) Verde	Nero	0635-2221

COLORE	COLORE	COD. ART.
(I) Blu	Nero	0635-2222
(J) Nero	Nero	0635-2223
(K) Nero su nero	Nero	0635-2224

PIASTRA DI PROTEZIONE PER PARAMANI



- Progettata per essere compatibile con le protezioni VPS in plastica su un aggancio della staffa di supporto in alluminio
- Protegge il bordo esterno della staffa di supporto in alluminio
- Conferisce una finitura elegante al paramani
- Vendita singola

COLORE	COD. ART.
Nero	0635-2259

ACCESSORI/RICAMBI PER PARAMANI VPS



- Accessori e componenti di ricambio per paramani Barkbusters
- Disponibili come mostrato in elenco

DESCRIZIONE	COD. ART.
Kit morsetti di ricambio per manubri VPS	0635-2255
Deflettori frangivento VPS (bianco) (coppia)	0635-2272

DESCRIZIONE	COD. ART.
Deflettori paramani VPS (nero) (coppia)	0635-2273

I codici articolo in GRASSETTO GRIGIO sono novità 2024

SISTEMI DI SCARICO
PALE DA NEVE E ATTREZZI AGRICOLI
VERRICELLI E SUPPORTI
AUDIO
ACCESSORI GENERICI E SISTEMI ANTIFURTO
PORTAPACCHI E ACCESSORI
BAULETTI E VALIGIE
PLASTICHE E CARROZZERIA
RINFORZI E PROTEZIONI
COMPONENTI MANUBRIO
CERCHI E ACCESSORI
FRENI
CINGHIE, CATENE, PIGNONI E CORONE
TRASMISSIONE
SOSPENSIONI
MOTORE E IMPIANTO DI RAFFREDDAMENTO
IMPIANTO ARIA E CARBURANTE
COMPONENTI ELETTRICI
ILLUMINAZIONE
VITERIA E ARTICOLI PROMOZIONALI
INDICE



PARAMANI JET

DUAL SPORT/ENDURO/TRAIL

- Struttura in plastica ad alta resistenza agli urti
- Perfetti per l'uso su moto con leve lunghe della frizione/freno
- Le protezioni sono dotate di attacchi a due punti per un fissaggio sicuro e integrale
- Installazione facile
- Disponibili come protezioni in plastica compatibili solo con i kit di montaggio dei specificu paramani Barkbusters o come kit di attacco universale completo a due punti con protezioni per manubrio diritto o conico
- Dimensioni: circa 245 mm LARG x 110 mm ALT
- Contrappesi manubrio esterni opzionali (COD. ART. 0636-2260) e luci a LED accessorie (COD. ART. 0635-2279 o 0635-2280) disponibili separatamente
- Vendita in coppia

SOLO PLASTICA: PER L'USO CON KIT DI ATTACCO DEL PARAMANI BARKBUSTERS

COLORE	COD. ART.
(A) Giallo	0635-2194
(B) Bianco	0635-2195
Rosso	0635-2196
(C) Arancione	0635-2197
(D) Verde	0635-2198
(E) Blu	0635-2199
(F) Nero	0635-2200

ATTACCO UNIVERSALE A DUE PUNTI PER L'USO CON MANUBRIO CONICO

COLORE	COD. ART.
Giallo	0635-2201
Bianco	0635-2202
(G) Rosso	0635-2203
Arancione	0635-2204
Verde	0635-2205
Blu	0635-2206
Nero	0635-2207

ATTACCO UNIVERSALE A DUE PUNTI PER L'USO CON MANUBRI DAL DIAMETRO TONDO DI 22 MM (7/8")

COLORE	COD. ART.
Giallo	0635-2208
(H) Bianco	0635-2209
Rosso	0635-2210
Verde	0635-2211
Blu	0635-2212
Nero	0635-2213

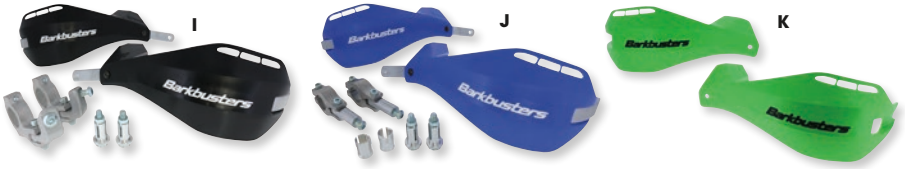

PARAMANI EGO

- Adatti alle moto da Enduro e da Trail
- Compatibili con manubri conici
- Due punti di attacco fissano la protezione integrale in alluminio
- Profilo curvo e compatto per proteggere le mani e le leve durante i percorsi più impegnativi e stretti in cui vi sono cespugli
- Staffa di supporto in alluminio trattato termicamente per il massimo della resistenza
- Paramani EGO di ricambio in plastica e resistenti agli impatti inclusi
- Ampia gamma di colori
- Sono disponibili deflettori per per una maggiore protezione
- Installazione facile

NOTA BENE: Non sono adatti a moto che hanno la frizione e le leve freno lunghe.

COLORE	PARAMANI EGO	22 MM	PARAMANI DI PLASTICA
(I) Nero	0635-2397	0635-2384	0635-2390
(J) Blu	0635-2398	0635-2385	0635-2391
(K) Verde	0635-2399	0635-2386	0635-2392
Arancione	0635-2400	-	0635-2393
Rosso	0635-2401	0635-2387	0635-2394

COLORE	PARAMANI EGO	22 MM	PARAMANI DI PLASTICA
Bianco	0635-2402	0635-2388	0635-2395
Giallo	0635-2403	0635-2389	0635-2396
Nero con logo nero	0635-2410	0635-2406	0635-2408
Alta visibilità	0635-2411	0635-2407	0635-2409



PARAMANI EGO DI RICAMBIO

- Solo paramani EGO di plastica
- Compatibili con supporti Ego in alluminio
- Adatti alle moto da Enduro e da Trail
- Profilo curvo e compatto ideale per i percorsi più stretti in cui vi sono cespugli
- Paramani di plastica con elevata resistenza agli urti
- È stato dimostrato che è uno dei paramani più resistenti e duraturi in assoluto

NOTA BENE: Solo paramani in plastica.

DESCRIZIONE	COD. ART.
(L) Nero	0635-2462

DESCRIZIONE	COD. ART.
(M) Bianco	0635-2463

SET SPINE MTB

- Per il montaggio di deflettori MTB a paramani MTB
- Installazione facile
- Include 4 spine
- Viti di montaggio vendute separatamente

COLORE	COD. ART.
(N) Verde	0635-2295
(O) Rosso	0635-2296

I codici articolo in GRASSETTO GRIGIO sono novità 2024



KIT DI MONTAGGIO UNIVERSALE PER TERMINALI MANUBRIO

- Sistema di aggancio su un singolo punto a fine manubrio
- Per fissare i paramani in posizione sono inclusi un supporto in alluminio e un tappo di sicurezza
- Disponibili per manubri forati o con filettatura interna
- Compatibili con paramani Jet, VPS, Storm o Carbon (venduti separatamente)

NOTA BENE: L'uso del kit manubrio forato con manubri forati del diametro di 25,4 mm (1") richiede il kit adattatore COD. ART. 0635-2274 (venduto separatamente).

DESCRIZIONE	COD. ART.
Per manubri con terminali forati	0635-2249

DESCRIZIONE	COD. ART.
Per manubri con filettatura interna da 6 mm o 8 mm	0635-2250



KIT CON SISTEMA DI AGGANCIO UNIVERSALE SU DUE PUNTI E COMPONENTI DI RICAMBIO

- Disponibile per manubri dritti da 22 mm ($^{7}/_{8}$") e conici (eccetto per i manubri Renthal Twinwall o Barkbusters VSBar)
- Attacco a due punti che fissa la protezione integrale in alluminio
- Staffa di supporto in alluminio trattato termicamente per conferirgli una maggiore resistenza e una protezione dagli impatti
- Installazione facile
- Solo kit bulloneria (senza protezioni in plastica)
- Compatibile con le protezioni Jet, VPS, Storm o Carbon (ciascuna di esse venduta separatamente)



DESCRIZIONE	COD. ART.
Kit di montaggio per manubri conici	0635-2253
Kit di montaggio per manubri dritti da 22 mm ($^{7}/_{8}$")	0635-2254

DESCRIZIONE	COD. ART.
Attacchi solo per manubri da 28,6 mm (1 $^{1}/_{8}$") (senza staffa di supporto)	0635-2257



KIT DI MONTAGGIO UNIVERSALE A PUNTO SINGOLO PER PARAMANI

- Progettati per essere montati sul manubrio tramite un unico punto di attacco
- Possono essere montati sul manubrio, all'interno dei comandi o a fine manubrio
- Adatti solo per la protezione contro le intemperie
- Compatibili con le protezioni Storm o Carbon (ciascuna di esse venduta separatamente)

NOTA BENE: Non sono progettati per la protezione dagli impatti.

DESCRIZIONE	COD. ART.
Per manubri dal diametro tondo da 25,4 mm (1")	0635-2252



CONTRAPPESI MANUBRIO ESTERNI

- Compatibili con tutte le staffe di supporto Barkbusters in alluminio (eccetto EGO)
- Riducono le vibrazioni del manubrio
- Pesano circa 180g per lato
- Finitura nera verniciata a polvere
- Tutto il materiale necessario per il montaggio è incluso
- Vendita in coppia

DESCRIZIONE	COD. ART.
Contrappesi manubrio	0635-2260



KIT MORSETTI MULTI-FIT

- Il kit morsetti Multi-Fit è compatibile con manubri di 22 mm ($^{7}/_{8}$")
- Adatto a manubri quando non si ha spazio necessario dovuto al passaggio dei cavi
- Installazione facile
- Include solo il kit (staffa di supporto e paramani non inclusi)

DESCRIZIONE	COD. ART.
Per manubri dritti di 22 mm	0635-2405

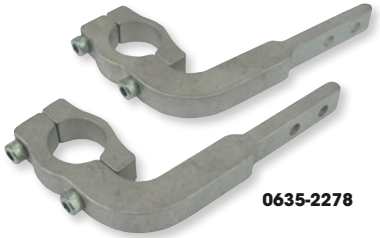

ATTACCHI DI RICAMBIO

- Venduti in coppia
- Attacchi di ricambio per kit paramani Barkbusters VPS-MX

DESCRIZIONE	COD. ART.
Set attacchi	0635-2278
Attacchi solo per manubri conici (senza staffa di supporto)	0635-2256
Attacchi solo per manubri dritti da 22 mm ($^{7}/_{8}$") (senza staffa di supporto)	0635-2258

I codici articolo in GRASSETTO GRIGIO sono novità 2024

POWERMADD


0635-0055


0635-0372


0635-0788


0635-1727


14205


14206X


PM14201


PM14202


PM14203


PM14204



PARAMANI SERIE STAR

- Progettati per fornire la massima protezione contro gli agenti atmosferici
- Consentono al pilota di indossare guanti più sottili per un maggiore controllo, tenendo comunque calde le mani
- Il sistema di montaggio completamente regolabile consente moltissime posizioni
- Proteggono da pietrisco e detriti volanti
- Kit di montaggio e paramani sono venduti separatamente

PARAMANI

COLORE	COD. ART.
Nero/nero	**0635-0055**
Blu/bianco	**0635-0372**
Rosso/bianco	**0635-0788**
Nero/bianco	**0635-1727**

COLORE	COD. ART.
Arancione/nero	**14205**
Giallo/nero Suzuki	**14206X**
Giallo/nero	**PM14201**
Rosso/nero	**PM14202**

COLORE	COD. ART.
Verde/nero	**PM14203**
Blu/nero	**PM14204**



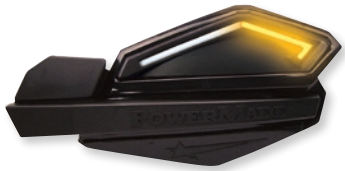
Mostrato installato sul paramani

KIT LUCI LED SERIE STAR

- Aumenta la visibilità e migliora l'illuminazione periferica; le luci consumano solo 4 watt ciascuna
- Basta semplicemente rimuovere le cover per prese d'aria e installare al loro posto il kit di luci LED
- Può essere collegato direttamente alla batteria utilizzando l'interruttore impermeabile da 12 V incluso oppure a qualsiasi altra fonte di alimentazione da 12 V
- Le brillanti luci LED (200 lumen per luce) garantiscono maggiore visibilità e sicurezza

DESCRIZIONE	COD. ART.
Kit luci LED	**0636-0107**

KIT INDICATORI DI DIREZIONE LED SERIE STAR

- Luci LED estremamente brillanti
- Luce di marcia bianca, indicatore di direzione ambra
- Compatibili con indicatori di direzione OEM
- Installazione a quattro fili
- Cablaggio plug-n-play al posto degli indicatori di direzione originali

DESCRIZIONE	COD. ART.
Kit indicatori di direzione	**2020-1701**

KIT DI MONTAGGIO UNIVERSALE

- Installazione semplice
- Il kit di montaggio consiste in staffe di alluminio, fasce in acciaio migliorato e materiale per il montaggio in acciaio inossidabile

NOTA BENE: Non è compatibile con i modelli Grizzly a partire dal '07 e i modelli Kawasaki Brute Force.


14252X

DESCRIZIONE	COD. ART.
Kit di montaggio universale	**14252X**
Kit di montaggio universale Tri-Mount	**0635-0750**



COVER PER PRESE D'ARIA DI RICAMBIO SERIE STAR

- Agganciabili

COLORE	COD. ART.
Argento	**0635-0542**

I codici articolo in GRASSETTO GRIGIO sono novità 2024

POWERMADD



0635-0651



0635-0655

PARAMANI TRAIL STAR

- Lo stesso grado di protezione dei paramani serie Star originali, ma senza le cover per prese d'aria rimovibili
- Compatibili con kit di montaggio serie Star nonché con specchietti, plastiche paramani avvolgenti e muffole opzionali
- Kit di montaggio venduti separatamente

NOTA BENE: Non compatibili con estensioni.

NOTA BENE: il kit di montaggio standard non è compatibile con i modelli Grizzly aventi anno di produzione a partire dal 2007.

COLORE	COD. ART.
Nero	0635-0651

COLORE	COD. ART.
Bianco	0635-0655

KIT DI MONTAGGIO UNIVERSALE

- Installazione semplice
- Con cinghie in acciaio indurito, staffe in alluminio e materiale di montaggio in acciaio inossidabile

DESCRIZIONE	COD. ART.
Kit di montaggio universale Tri-Mount	0635-0750
Kit di montaggio universale	14252X



0640-0797





0640-0798

KIT SPECCHIETTI GRANDI E SPECCHIETTI PER PARAMANI SERIE STAR

- Assicurano visibilità posteriore senza dover apportare modifiche al veicolo
- Gli specchietti per paramani serie Star si applicano direttamente ai paramani con poche semplici operazioni
- Compatibili con i kit di estensioni PowerMadd e le plastiche paramani avvolgenti (solo con montaggio fisso)
- Gli specchietti posso ruotare di 360° per fornire una visione completa del percorso dietro di sé
- Gli specchietti da 44 mm (1,75") possono essere ripiegati in modo da non interferire con le cover

DESCRIZIONE	COD. ART.
Set di specchietti	0640-0797

- Il kit di specchietti grandi include uno specchietto da 67 mm (2,625") e il materiale di montaggio per COD. ART. 0640-0797; può essere montato sul lato sinistro o destro

NOTA BENE: Questi specchietti possono essere installati anche sui paramani per motoslitte Polaris più recenti che hanno aspetto e forma simili a quelli PowerMadd serie Star.

DESCRIZIONE	COD. ART.
Specchietto grande (pz.)	0640-0798

KIT PER FISSAGGIO PER PARAMANI SENTINEL E SERIE STAR

- Compatibili con paramani Sentinel e serie Star
- Per la conversione in paramani chiuso
- Staffe in alluminio T6061
- Stile all'avanguardia con un'estremità curva per una migliore ergonomia
- Inserti di espansione in acciaio per il fissaggio a manubri di alluminio
- Il kit include il materiale per il montaggio a manubri in acciaio
- Maggiore protezione per tutti i tipi di guida
- Contribuisce a proteggere le leve e i comandi
- Materiale per il montaggio incluso
- Vendita in coppia

NOTA BENE: Non sostituisce il kit di montaggio. Per alcuni manubri pieni potrebbe essere necessario praticare fori o filetti.



DESCRIZIONE	COD. ART.
Fissaggio paramani	0635-2292

I codici articolo in **GRASSETTO GRIGIO** sono novità 2024

POWERMADD


0635-1055


0635-1056


0635-1057


0635-1058


0635-1059


0635-1060


0635-1063


0635-1159


0635-1723


0635-1724


0635-1902


0635-2291

PARAMANI SENTINEL

- Più grandi e in grado di offrire maggiore protezione rispetto ai paramani serie Star
- Realizzati in due diversi tipi di plastica, parte centrale rigida in due pezzi per una maggiore durata e un corpo colorato più morbido per assicurare flessibilità
- Le staffe di montaggio per motoslitte/MX/ATV sono in alluminio 6061
- Attacchi e paramani sono venduti separatamente

PARAMANI

COLORE	COD. ART.
Giallo/nero Ski-Doo	0635-1055
Rosso/nero Polaris	0635-1056
Verde/nero	0635-1057
Blu/nero	0635-1058

COLORE	COD. ART.
Arancione/nero	0635-1059
Suzuki giallo/nero	0635-1060
Nero/nero	0635-1063
Blu/bianco	0635-1159

COLORE	COD. ART.
Grigio carboncino/giallo fluorescente	0635-1723
Nero/bianco	0635-1724
Rosa/nero	0635-1902
Rosso/bianco	0635-2291





PROTEZIONE SENTINEL

- Montaggio permanente ai paramani PowerMadd Sentinel, aggiungendo una protezione completa a 360°
- In spugna AEPE sagomata, a celle chiuse e ultraleggera
- Impermeabile ed estremamente resistente
- Compatibile con il kit specchietti (COD. ART. 0640-0911) e le plastiche paramani avvolgenti (COD. ART. 0635-0062)

DESCRIZIONE	COD. ART.
Protezione Sentinel	0635-1067

KIT LUCI LED SENTINEL

- Aumenta la visibilità e migliora l'illuminazione periferica; le luci consumano solo 4 watt ciascuna
- Basta semplicemente rimuovere le cover per prese d'aria e installare al loro posto il kit di luci LED
- Può essere collegato direttamente alla batteria utilizzando l'interruttore impermeabile da 12 V incluso oppure a qualsiasi altra fonte di alimentazione da 12 V
- Le brillanti luci LED (200 lumen per luce) garantiscono maggiore visibilità e sicurezza

DESCRIZIONE	COD. ART.
Kit luci LED Sentinel	0636-0108

KIT DI MONTAGGIO

- Installazione semplice
- Il kit di montaggio è composto da staffe di alluminio, attacchi in acciaio temprato e materiale per il montaggio in acciaio inossidabile

DESCRIZIONE	COD. ART.
Kit di supporto per paramani	0635-1065

DESCRIZIONE	COD. ART.
Kit di montaggio universale Tri-Mount	0635-0750


0635-1065

I codici articolo in GRASSETTO GRIGIO sono novità 2024

POWERMADD



KIT SPECCHIETTI SENTINEL

- Concepito in modo specifico per i paramani Sentinel; si adatta alle linee e alla forma del paramani
- Include due specchietti e il materiale per il montaggio fisso o ripiegabile dello specchietto
- Base in polipropilene; specchietto di 70 mm (2,75")
- Montaggio facile e veloce
- Gli specchietti si ripiegano se non in uso o se viene usata una cover
- Compatibile con protezioni, plastiche avvolgenti, espansioni e muffole

NOTA BENE: Le protezioni e le plastiche avvolgenti consentono solo il montaggio fisso.

DESCRIZIONE	COD. ART.
Kit specchietti per paramani Sentinel	0640-0911

PARAMANI POWERX E KIT DI MONTAGGIO

- Appositamente progettati per il motocross
- Del 20% più piccoli rispetto ai paramani serie Star e notevolmente più leggeri
- Il supporto PowerX FlexMount™ con coppie di paramani crea un sistema flessibile che assorbe gli impatti
- FlexMount™ è stato realizzato in nylon ultraresistente per piegarsi e assorbire l'impatto
- L'esclusivo dado prigioniero avvolge la protezione alla staffa di supporto per una stabilità ottimale
- Di colore nero
- Paramani e supporti sono venduti separatamente



0635-0302



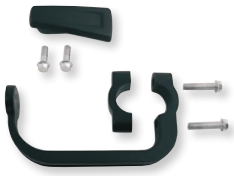

0635-0301

DESCRIZIONE	COD. ART.
Paramani	0635-0302

DESCRIZIONE	COD. ART.
Kit Flexmount™	0635-0301

PARAMANI FUZION

- In leggera spugna AEPE stampata a celle chiuse, a prova di schiacciamento, impermeabile ed estremamente resistente
- L'estesa area di copertura si sviluppa verso la mano aumentando notevolmente il grado di protezione
- Perfetti in caso di freddo, fango o umidità
- Esclusivo montaggio a due posizioni
- Richiedono il kit di montaggio Sentinel COD. ART. 0635-1065, venduto separatamente

NOTA BENE: Non compatibili con il kit di montaggio universale Tri-Mount.



0635-1428



0635-1747

PARAMANI

DESCRIZIONE	COD. ART.
Nero/bianco	0635-1428

DESCRIZIONE	COD. ART.
Nero/nero	0635-1747

MONTAGGIO UNIVERSALE

DESCRIZIONE	COD. ART.
Kit di montaggio ATV/MX Sentinel	0635-1065

MUFFOLE PARAMANI X2

- Studiate e realizzate in materiale di sostegno rigido, ma ugualmente flessibile
- Facile applicazione con chiusura a strappo su qualsiasi paramani per ancora più calore e protezione dalla ruggine, dall'acqua, dalla neve e dal fango
- I paramani esistenti fungono da supporto
- Con design aperto che consente al pilota di vedere facilmente i comandi e guidare con guanti più sottili per una sensibilità e un controllo migliori

NOTA BENE: Compatibili con paramani Sentinel, serie Star, Trail Star e la maggior parte degli altri paramani.



DESCRIZIONE	COD. ART.
Muffole paramani X2	0635-1481

I codici articolo in GRASSETTO GRIGIO sono novità 2024

SISTEMI DI SCARICO
PALE DA NEVE E ATTREZZI AGRICOLI
VERRICELLI E SUPPORTI
AUDIO
ACCESSORI GENERICI E SISTEMI ANTIFURTO
PORTAPACCHI E ACCESSORI
BAULETTI E VALIGIE
PLASTICHE E CARROZZERIA
RINFORZI E PROTEZIONI
COMPONENTI MANUBRIO
CERCHI E ACCESSORI
FRENI
CINGHIE, CATENE, PIGNONI E CORONE
TRASMISSIONE
SOSPENSIONI
MOTORE E IMPIANTO DI RAFFREDDAMENTO
IMPIANTO ARIA E CARBURANTE
COMPONENTI ELETTRICI
ILLUMINAZIONE
VITERIA E ARTICOLI PROMOZIONALI
INDICE

SISTEMI DI SCARICO
PALE DA NEVE E ATTREZZI AGRICOLI
VERRICELLI E SUPPORTI
AUDIO
ACCESSORI GENERICI E SISTEMI ANTIFURTO
PORTAPACCHI E ACCESSORI
BAULETTI E VALIGIE
PLASTICHE E CARROZZERIA
RINFORZI E PROTEZIONI
COMPONENTI MANUBRIO
CERCHI E ACCESSORI
FRENI
CINGHIE, CATENE, PIGNONI E CORONE
TRASMISSIONE
SOSPENSIONI
MOTORE E IMPIANTO DI RAFFREDDAMENTO
IMPIANTO ARIA E CARBURANTE
COMPONENTI ELETTRICI
ILLUMINAZIONE
VITERIA E ARTICOLI PROMOZIONALI
INDICE



0635-1378



0635-1379

POLISPORT PERFORMANCE PARTS

PARAMANI TOUQUET

- Prendono il nome da una della gare di enduro più difficili del mondo e sono progettati per fornire una protezione robusta e affidabile
- I paramani e il kit di montaggio universale sono venduti separatamente; per un montaggio completo è necessario ordinare un set di paramani e un kit di montaggio


0635-1376

COLORE	COD. ART.
SOLO PARAMANI	
Nero	**0635-1378**
Blu	**0635-1379**

COLORE	COD. ART.
SOLO KIT DI MONTAGGIO UNIVERSALE	
Kit di montaggio	**0635-1376**


0635-0877


0635-1571


0635-0894

RENTHAL WE BUILD CHAMPIONSHIPS

PARAMANI MOTO

- Protezione eccellente da sassi e pietrisco
- Paramani in plastica stampata a doppia mescola estremamente leggera con bordo in gomma sintetica flessibile
- La staffa di montaggio in plastica composita rinforzata offre protezione e consente al paramani di flettersi anche in caso di incidente
- Si monta in modo indipendente dai bracciali per garantire la massima versatilità e non interferisce con i comandi
- Venduti in coppia

DESCRIZIONE	COD. ART.
Bianco	**0635-0877**

DESCRIZIONE	COD. ART.
Nero	**0635-1571**

DESCRIZIONE	COD. ART.
Staffa di ricambio	**0635-0894**


79-97954


79-97955


79-97951


79-97950


7997957

EMGO

PARAMANI RINFORZATI PRO-GUARD

- Compatibili con manubri in acciaio o alluminio da 22 mm ($^{7}/_{8}$")
- Staffe e telaio in alluminio per una protezione robusta
- I terminali in acciaio con marcature si montano saldamente che i paramani ruotino in caso d'impatto
- Dispongono di kit di montaggio X-Strong universale

COLORE	COD. ART.
Nero	**79-97954**
Finitura in fibra di carbonio	**79-97955**

COLORE	COD. ART.
Rosso	**79-97951**
Bianco	**79-97950**

COLORE	COD. ART.
Blu Yamaha	**7997957**

I codici articolo in GRASSETTO GRIGIO sono novità 2024



ESPANSIONI PARAMANI

PER PARAMANI POWERMADD SERIE STAR

- Si installano sui paramani serie Star per aumentarne la copertura
- Creano una "tasca" protettiva maggiore rispetto alle espansioni con superficie piatta; un accessorio indispensabile per gli ultimi modelli di motoslitta con protezione dal vento e parabrezza ridotti
- In duratura spugna reticolata
- Si applicano con rivetti a scatto di plastica maschio/femmina; rivetti inclusi
- Paramani non inclusi

DESCRIZIONE	COD. ART.
Espansioni paramani	0635-0875





PROTEZIONI PARAMANI PER TUTTE LE STAGIONI

- Da utilizzarsi con paramani di qualsiasi tipo, inclusi quelli con avvolgimento integrale o alle estremità
- Materiali resistenti all'acqua
- Mantengono mani/comandi protetti da fango, detriti e pioggia
- Sono richiesti paramani per il montaggio; perfette per l'utilizzo con staffe di supporto in plastica Rox Flex-Tec
- Opzioni di attacco multiplo compatibili con la maggior parte delle applicazioni – ATV, offroad, strada e motoslitta
- Basta far scivolare le protezioni sopra i paramani esistenti e fissare la chiusura a strappo
- La grande area interna consente un facile accesso ai comandi

DESCRIZIONE	COD. ART.
Protezioni paramani per tutte le stagioni	0635-1619



0635-1568



0635-1484

PARAMANI RSI "STONEWALL"

- Disponibili in versione con e senza luci LED
- Estremamente originali, flessibili, resistenti alle intemperie e in materiale molto robusto
- L'ampia copertura offerta dai paramani non solo protegge dalle intemperie più estreme, ma la sua struttura arretrata mantiene calda l'area del manubrio in tutte le condizioni
- La base di attacco a due posizioni consente di avvicinare o allontanare facilmente i paramani dalle manopole
- Non si schiacciano né si deformano in qualsiasi condizione, compresi i rotolamenti
- Perfetti per tutti i tipi di guida
- È necessario il supporto per paramani RSI, vendita separata

DESCRIZIONE	COD. ART.
Kit paramani RSI "Stonewall" con luci LED	0635-1568

DESCRIZIONE	COD. ART.
Kit paramani RSI "Stonewall"	0635-1484





PARAMANI IN SPUGNA STAMPATA

- Il resistente nylon da 500 denari con spugna a celle chiuse da 13 mm ($^1/_2$") tiene le mani calde e asciutte
- Le cinghie di fissaggio si avvolgono attorno al manubrio
- Utilizzabili anche su motoslitte e moto da cross
- Di colore nero

DESCRIZIONE	COD. ART.
Paramani in spugna stampata	0635-0760

MUFFOLE

- Strato esterno rinforzato in Cordura® con rivestimento felpato per tenere calde le mani
- Il design consente uno spazio maggiore per i comandi
- Installazione semplice tramite chiusura a strappo da fissare intorno al manubrio
- Dimensioni: 34,5 cm LUNG x 24 cm LARG (13,5" x 9,5")
- Vendita in coppia

DESCRIZIONE	COD. ART.
Muffole	0635-0917

I codici articolo in **GRASSETTO GRIGIO** sono novità 2024

SISTEMI DI SCARICO
PALE DA NEVE E ATTREZZI AGRICOLI
VERRICELLI E SUPPORTI
AUDIO
ACCESSORI GENERICI E SISTEMI ANTIFURTO
PORTAPACCHI E ACCESSORI
BAULETTI E VALIGIE
PLASTICHE E CARROZZERIA
RINFORZI E PROTEZIONI
COMPONENTI MANUBRIO
CERCHI E ACCESSORI
FRENI
CINGHIE, CATENE, PIGNONI E CORONE
TRASMISSIONE
SOSPENSIONI
MOTORE E IMPIANTO DI RAFFREDDAMENTO
IMPIANTO ARIA E CARBURANTE
COMPONENTI ELETTRICI
ILLUMINAZIONE
VITERIA E ARTICOLI PROMOZIONALI
INDICE





KIMPEX

MUFFOLE VISI-CONTROL

- Proteggono le mani dal freddo lasciando allo stesso tempo visibili i comandi
- Una finestra integrata in plastica di alta qualità resistente alle basse temperature consente di vedere i comandi
- Grazie al nuovo design, il calore rimane all'interno dei paramani
- Ora dotate di un rivestimento esterno in neoprene che avvolge perfettamente la giacca o i guanti mantenendo il calore all'interno del paramani
- Consentono di guidare senza guanti per un comfort e una precisione di guida maggiori
- In poliestere/nylon da 600 denari, con rivestimento in poliuretano, resistente alle temperature e impermeabile
- Tessuto autobloccante
- Materiale extra per sigillare completamente l'apertura una volta inserita la mano nel paramani
- Il design consente il montaggio su moto con specchietti
- Vendita in coppia

DESCRIZIONE	COD. ART.
Muffole Visi-control	0635-0963

GEARS

MUFFOLE RIGIDE PER MANUBRIO

- Guscio esterno in nylon idrorepellente; morbida fodera interna per il calore e il comfort
- Gli inserti in plastica rigida offrono un'ampia apertura e protezione
- Progettate per una facile regolazione e un maggiore spazio per le mani
- Compatibili con la maggior parte degli ATV



DESCRIZIONE	COD. ART.
Muffole per manubrio	0635-2068



PARTS UNLIMITED

COPRIMANI DELUXE

- Per ATV e motoslitte
- Appositamente ideati per proteggere le mani nelle condizioni più estreme
- Strato esterno in nylon rinforzato di colore nero; rivestito con uretano per respingere l'acqua
- Rivestimento felpato per mantenere le mani al caldo
- Installazione semplice tramite chiusura da fissare intorno al manubrio
- Dimensioni: 24 cm LARG x 39,5 cm LUNG ($9^1/_2$" x $15^1/_2$")
- Venduti in coppia

DESCRIZIONE	COD. ART.
Coprimani Deluxe	BG-0080



PARTS UNLIMITED

COPRIMANI

- Per ATV e motoslitte
- Appositamente ideate per proteggere le mani nelle condizioni più estreme
- Resistente strato esterno in nylon nero
- Il design consente uno spazio maggiore per i comandi
- Rivestimento felpato per mantenere le mani al caldo
- Installazione semplice tramite chiusura a strappo da fissare intorno al manubrio
- Dimensioni: 24 cm LARG x 34,5 cm LUNG ($9^1/_2$" x $13^1/_2$")
- Venduti in coppia

DESCRIZIONE	COD. ART.
Coprimani	BG-0085

POWERMADD

ADATTATORE FRENO DI STAZIONAMENTO YAMAHA

PER RAPTOR, WARRIOR, BANSHEE

- Compatibile con ATV sportivi dotati di freno di stazionamento
- Inclina il supporto del freno di stazionamento in modo da spostare la leva, lasciando liberi i paramani
- La leva è sempre ben raggiungibile
- Mantiene il look e la sensazione di guida Yamaha
- Non è necessario regolare la tensione della leva



DESCRIZIONE	COD. ART.
Adattatore freno di stazionamento Yamaha	0615-0047

I codici articolo in GRASSETTO GRIGIO sono novità 2024

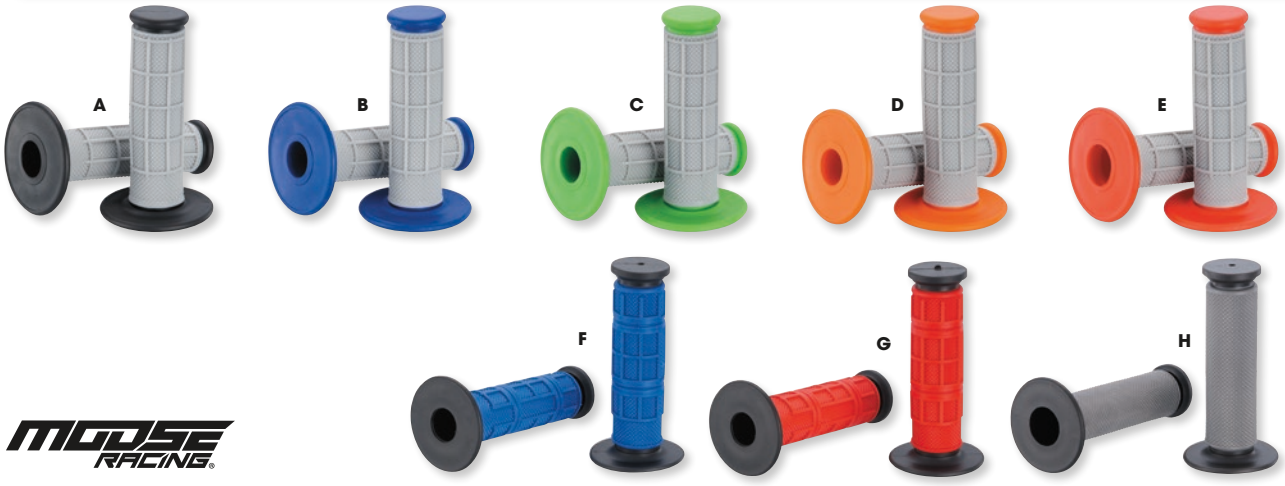

MANOPOLE QUALIFIER

- Manopole a doppia mescola
- Il composto duro viene utilizzato per la flangia interna ed esterna, quello morbido per il diametro esterno della manopola
- Disponibili nei motivi a "mezzo waffle", "waffle pieno" e romboidale
- Solo per l'utilizzo con comando gas a mano

COLORE	COD. ART.
MEZZO WAFFLE	
(A) Grigio/nero	**0630-1830**
(B) Grigio/blu	**0630-1831**
(C) Grigio/verde	**0630-1832**

COLORE	COD. ART.
MEZZO WAFFLE (CONT)	
(D) Grigio/arancione	**0630-1833**
(E) Grigio/rosso	**0630-1834**

COLORE	COD. ART.
WAFFLE PIENO	
(F) Blu	**0630-1835**
(G) Rosso	**0630-1836**

COLORE	COD. ART.
ROMBOIDALE	
(H) Grigio/nero	**0630-1837**

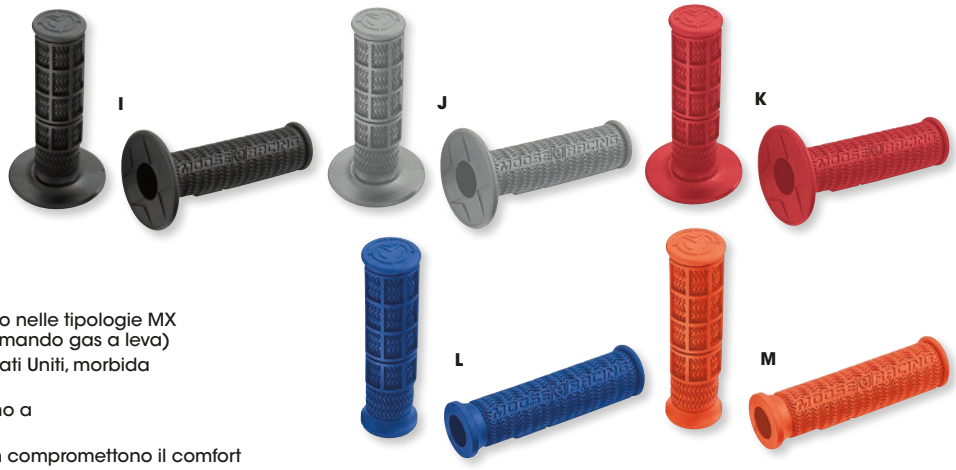

MANOPOLE STEALTH

- Una mescola, un motivo e un prezzo nelle tipologie MX (comando gas a mano) e ATV (comando gas a leva)
- Mescola speciale prodotta negli Stati Uniti, morbida al tatto, ma al contempo resistente
- Motivo a mezzo "waffle" con disegno a zigzag per un'aderenza elevata
- I canali per il cavo di sicurezza non compromettono il comfort
- Tappo terminale ultraspesso per una maggiore resistenza
- Compatibili con manubri da 22 mm (7/8"); lunghezza di 115 mm
- Disponibili nei colori nero, grigio, rosso, arancione e blu

COLORE	COD. ART.
MX (CON FLANGIA)	
(I) Nero	**0630-0390**
(J) Grigio	**0630-0391**
(K) Rosso	**0630-0392**

COLORE	COD. ART.
MX (CON FLANGIA) (CONT)	
Arancione	**0630-0393**
Blu	**0630-0394**

COLORE	COD. ART.
ATV (SENZA FLANGIA)	
Nero	**0630-0395**
Grigio	**0630-0396**
Rosso	**0630-0397**

COLORE	COD. ART.
ATV (SENZA FLANGIA) (CONT)	
(L) Blu	**0630-0398**
(M) Arancione	**0630-0423**



SISTEMA DI MANOPOLE A BLOCCAGGIO RAPIDO

- Non è più necessario utilizzare colle, diluenti per vernici o cavi di sicurezza per evitare che le manopole si muovano o scivolino
- Le manopole a bloccaggio Moose Utility Division sono state progettate per offrire fin da subito la massima tenuta
- Sistema rivoluzionario, resistente alle condizioni atmosferiche più estreme
- Facile da installare e da rimuovere, senza alcun rischio di danneggiare le manopole
- Le manopole scivolano velocemente sul manubrio ed è sufficiente qualche giro di chiave per fissarle
- I tappi rimovibili inclusi contribuiscono ad assicurare che le manopole non si sfilino
- Compatibile con il sistema di manopole a bloccaggio ODI
- Compatibili con manubri da 22 mm (7/8"); lunghezza di 120 mm

Numero brevetto U.S.: 6.035.742; 6.263.759

DESCRIZIONE	COD. ART.
Sistema di manopole a bloccaggio rapido	**0630-0979**



MANOPOLE ATV IN SPUGNA

- Manopole in morbida spugna a celle chiuse
- Compatibili con manubri da 22 mm (7/8") dotati di comando gas a leva
- Lunghezza di 12,5 cm (5")
- Vendita in coppia; disponibili di colore nero
- Terminali manubrio inclusi

DESCRIZIONE	COD. ART.
Manopole ATV in spugna	**0630-0699**

I codici articolo in **GRASSETTO GRIGIO** sono novità 2024

SISTEMI DI SCARICO
PALE DA NEVE E ATTREZZI AGRICOLI
VERRICELLI E SUPPORTI
AUDIO
ACCESSORI GENERICI E SISTEMI ANTIFURTO
PORTAPACCHI E ACCESSORI
BAULETTI E VALIGIE
PLASTICHE E CARROZZERIA
RINFORZI E PROTEZIONI
COMPONENTI MANUBRIO
CERCHI E ACCESSORI
FRENI
CINGHIE, CATENE, PIGNONI E CORONE
TRASMISSIONE
SOSPENSIONI
MOTORE E IMPIANTO DI RAFFREDDAMENTO
IMPIANTO ARIA E CARBURANTE
COMPONENTI ELETTRICI
ILLUMINAZIONE
VITERIA E ARTICOLI PROMOZIONALI
INDICE



MANOPOLE A TRIPLA DENSITÀ CROSS 788

- Tripla densità; rigide all'interno, gel sul palmo della mano e densità media alle estremità
- Rivestimento interno più robusto per ridurre al minimo il movimento delle manopole, con gel morbido e materiale più duro dove necessario
- Per moto con manubri di 22 mm (7/8") e comandi gas
- 115 mm LUNG

COLORE	COD. ART.
(A) Nero/bianco/grigio	0630-1952
(B) Grigio scuro/grigio/nero	0630-0330
(C) Arancione/grigio/nero	0630-0331
(D) Blu//grigio/nero	0630-0332
(E) Nero/grigio/giallo	0630-0333
(F) Rosso/grigio/nero	0630-0334
(G) Verde/grigio/nero	0630-0335
(H) Grigio/blu/nero	0630-0337

COLORE	COD. ART.
(I) Grigio/blu TM/nero	0630-2226
(J) Grigio/grigio scuro/nero	0630-2263
(K) Grigio/arancione/nero	0630-0336
(L) Grigio/giallo/nero	0630-2262
(M) Grigio/rosso/nero	0630-0339
(N) Rosso/giallo/nero	0630-1643
(O) Bianco/blu/nero	0630-1644
(P) Bianco/rosa fluorescente/nero	0630-1646

COLORE	COD. ART.
(Q) Bianco/verde fluorescente/nero	0630-1647
(R) Bianco/giallo fluorescente/nero	0630-1955
(S) Bianco/arancione/nero	0630-1648
(T) Bianco/rosso/nero	0630-1649
(U) Bianco/rosso/blu	0630-1958
(V) Bianco/blu/azzurro	0630-2227
(W) Bianco/blu/rosso	0630-2228

I codici articolo in GRASSETTO GRIGIO sono novità 2024

MANOPOLE A TRIPLA DENSITÀ CROSS 788 (CONT)



COLORE	COD. ART.
(A) Bianco/blu/giallo	**0630-2229**
(B) Bianco/rosso/azzurro	**0630-2230**
(C) Bianco/rosso/verde	**0630-2231**
(D) Blu/giallo fluorescente/bianco	**0630-2237**
(E) Azzurro/giallo fluorescente/nero	**0630-2238**

COLORE	COD. ART.
(F) Grigio/giallo fluorescente/nero	**0630-2240**
(G) Arancione fluorescente/blu/azzurro	**0630-2233**
(H) Arancione fluorescente/blu/bianco	**0630-2234**
(I) Arancione fluorescente/blu/nero	**0630-2261**

COLORE	COD. ART.
(J) Arancione fluorescente/ giallo fluorescente/blu	**0630-2235**
(K) Arancione fluorescente/ giallo fluorescente/nero	**0630-2236**
(L) Giallo fluorescente/nero/bianco	**0630-2239**



MANOPOLE A TRIPLA DENSITÀ 790

- Dopo il successo delle manopole 790, un nuovo profilo sottile in una mescola ProGrip™ brevettata a tre densità
- Densità e rigidezza contro il manubrio per diminuire la torsione e il movimento sul manubrio; densità media e morbidezza nell'area della manopola e del palmo della mano, per un maggiore comfort e vibrazioni ridotte
- Per manubri e comandi gas di 22 mm ($^{7}/_{8}$")
- 115 mm LUNG

COLORE	COD. ART.
(M) Nero/grigio/blu	**0630-1961**
(N) Nero/grigio/verde	**0630-1963**
(O) Nero/grigio/ arancione	**0630-1964**

COLORE	COD. ART.
(P) Nero/grigio/ grigio chiaro	**0630-1965**
(Q) Nero/grigio/rosso	**0630-0222**
(R) Grigio/nero/rosso	**0630-0228**

COLORE	COD. ART.
(S) Grigio/nero/blu	**0630-0229**
(T) Grigio/nero/verde	**0630-0230**
(U) Grigio/nero/arancione	**0630-0231**

COLORE	COD. ART.
(V) Grigio/nero/titanio	**0630-0232**

I codici articolo in **GRASSETTO GRIGIO** sono novità 2024

SISTEMI DI SCARICO
PALE DA NEVE E ATTREZZI AGRICOLI
VERRICELLI E SUPPORTI
AUDIO
ACCESSORI GENERICI E SISTEMI ANTIFURTO
PORTAPACCHI E ACCESSORI
BAULETTI E VALIGIE
PLASTICHE E CARROZZERIA
RINFORZI E PROTEZIONI
COMPONENTI MANUBRIO
CERCHI E ACCESSORI
FRENI
CINGHIE, CATENE, PIGNONI E CORONE
TRASMISSIONE
SOSPENSIONI
MOTORE E IMPIANTO DI RAFFREDDAMENTO
IMPIANTO ARIA E CARBURANTE
COMPONENTI ELETTRICI
ILLUMINAZIONE
VITERIA E ARTICOLI PROMOZIONALI
INDICE



MANOPOLE CROSS A DOPPIA DENSITÀ 801 HYBRID

- Manopole a mezzo "waffle" dotate di una flangia con strati aggiuntivi di morbidissima imbottitura GONT a doppia densità
- Densità e rigidezza contro il manubrio per diminuire la torsione e il movimento del manubrio; densità e morbidezza sullo strato esterno per fornire il massimo comfort e vibrazioni ridotte
- 115 mm LUNG; diametro interno di 22/25 mm ($^{7}/_{8}$"/1"); per moto con comando gas a mano
- Vendita in coppia

COLORE	COD. ART.
(A) Bianco/nero	0630-1966
(B) Grigio/rosso	0630-1967
(C) Grigio/blu	0630-0553
(D) Grigio/nero	0630-1968
(E) Grigio/arancione	0630-1972
(F) Bianco/rosa fluorescente	0630-2258

COLORE	COD. ART.
(G) Bianco/giallo fluorescente	0630-2259
(H) Nero/blu	0630-0546
(I) Nero/verde	0630-0547
(J) Nero/grigio	0630-0548
(K) Nero/arancione	0630-0549
(L) Nero/rosso	0630-0550

COLORE	COD. ART.
(M) Nero/giallo	0630-0551
(N) Rosa fluorescente/nero	0630-1973
(O) Giallo fluorescente/nero	0630-1974
(P) Verde fluorescente/nero	0630-1975
(Q) Arancione fluorescente/nero	0630-1976
(R) Carbonio	0630-2950



MANOPOLE MODELLO 807



- Con estremità aperte
- Con tappi terminali neri
- Lunghezza di 125 mm
- Per manubri da 22 mm ($^{7}/_{8}$") con comando gas a pollice/leva
- Vendita in coppia

COLORE	COD. ART.
(S) Blu/nero	0630-2396
(T) Bianco/nero	0630-2397

COLORE	COD. ART.
(U) Grigio/nero	0630-2398
(V) Rosso/nero	0630-2399

I codici articolo in GRASSETTO GRIGIO sono novità 2024



MANOPOLE EVO MODELLO 964

- Struttura in materiali morbidi antistrappo e strato interno resistente in mescola di gomma
- Per manubri da 22 mm ($^{7}/_{8}$") con comando gas a pollice/leva
- Lunghezza di 120 mm

COLORE	COD. ART.
(A) Blu/nero	**0630-0124**
(B) Rosso/nero	**0630-0125**
(C) Verde/nero	**0630-0126**

COLORE	COD. ART.
(D) Giallo/nero	**0630-0127**
(E) Grigio/nero	**0630-0128**
(F) Arancione/nero	**0630-0129**

COLORE	COD. ART.
(G) Nero/nero	**0630-2054**



MANOPOLE A BLOCCAGGIO RAPIDO 995

- Design a mezzo "waffle", sistema di bloccaggio rapido
- Realizzate in speciale gomma morbida SH 20
- Anello di bloccaggio disponibile in quattro colori anodizzati
- Lunghezza di 130 mm



COLORE	COD. ART.
(H) Nero	**0630-2679**
(I) Bianco	**0630-2680**

COLORE	COD. ART.
(J) Blu	**0630-2681**
(K) Rosso	**0630-2682**

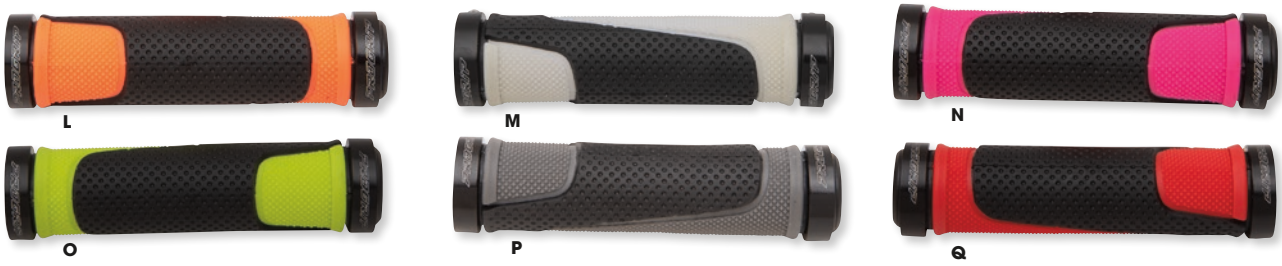

MANOPOLE A BLOCCAGGIO RAPIDO MODELLO 997

- Con tubo comando gas in mescola di fibra di carbonio
- Con estremità aperte
- Con tappi terminali neri
- Per manubri da 22 mm ($^{7}/_{8}$") con comando gas a pollice/leva
- Lunghezza di 130 mm



COLORE	COD. ART.
(L) Arancione fluorescente/nero	**0630-2400**
(M) Bianco/nero	**0630-2401**
(N) Fucsia/nero	**0630-2402**
(O) Giallo fluorescente/nero	**0630-2403**

COLORE	COD. ART.
(P) Grigio/nero	**0630-2404**
(Q) Rosso/nero	**0630-2405**
(R) Verde foresta/nero	**0630-2406**

I codici articolo in GRASSETTO GRIGIO sono novità 2024

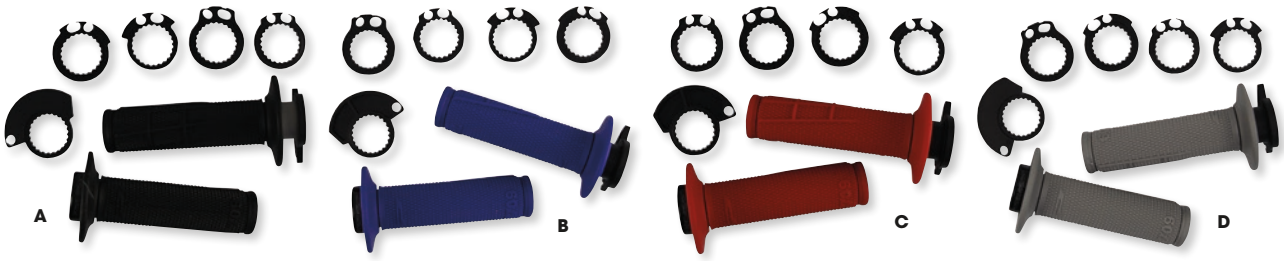

MANOPOLE A BLOCCAGGIO RAPIDO 709

- Compatibili con la maggior parte dei modelli a 2 e a 4 tempi
- Design a mezzo "waffle", densità singola
- Con tubo comando gas in mescola di fibra di carbonio e sei rocchetti tiracavo diversi per un adattamento preciso
- Arresti rinforzati per garantire una maggiore resistenza alle cadute
- Lunghezza di 125 mm
- Vendita in coppia

COLORE	COD. ART.	COLORE	COD. ART.	COLORE	COD. ART.	COLORE	COD. ART.
(A) Nero	**0630-2585**	(B) Blu	**0630-2586**	(C) Rosso	**0630-2587**	(D) Grigio	**0630-2588**

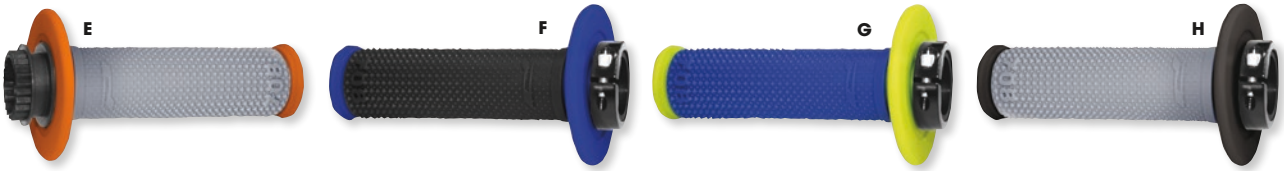

MANOPOLE A BLOCCAGGIO RAPIDO MODELLO 708

- Compatibili con la maggior parte dei modelli a 2 e a 4 tempi
- Con tubo comando gas in mescola di fibra di carbonio
- Manopole coniche con motivo romboidale su tutta la superficie
- Per un'aderenza e un controllo ai massimi livelli
- Tre diversi rocchetti tiracavo per garantire la compatibilità con le moto moderne
- Lunghezza di 125 mm
- Vendita in coppia



COLORE	COD. ART.	COLORE	COD. ART.	COLORE	COD. ART.
(E) Arancione/grigio	**0630-2391**	(G) Giallo fluorescente/blu	**0630-2393**	(I) Rosso/nero	**0630-2395**
(F) Blu/nero	**0630-2392**	(H) Nero/grigio	**0630-2394**		



MANOPOLE 798

- Realizzate con il materiale speciale ProGrip™ per un migliore fissaggio sul manubrio, una riduzione dello scivolamento e una maggiore aderenza
- La nuova tecnologia a doppia densità offre un design migliore e un'aderenza ottimale
- Per moto con manubrio aventi diametro esterno e comando gas da 22 mm ($^{7}/_{8}$") o 25,4 mm (1")
- 115 mm LUNG
- Vendita in coppia

COLORE	COD. ART.	COLORE	COD. ART.	COLORE	COD. ART.
(J) Nero/rosso	**0630-1983**	(K) Nero/blu	**0630-1985**	(L) Nero/grigio	**0630-1989**

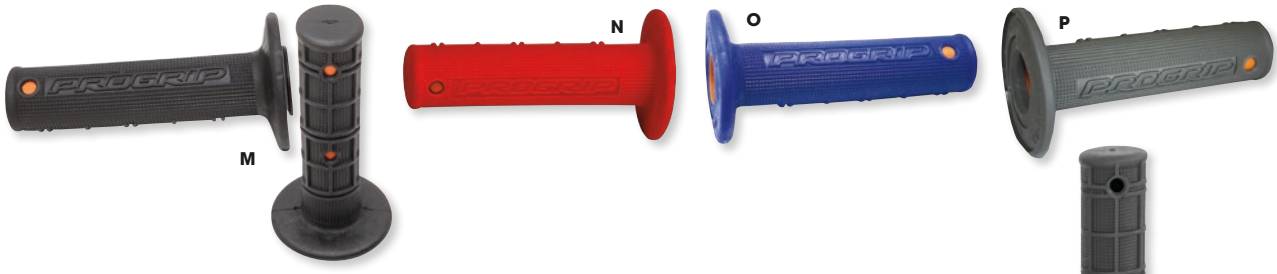

MANOPOLE CROSS IN GEL MODELLO 799

- Rigide all'interno, gel all'esterno
- Motivo a mezzo "waffle"
- Per moto con manubri di 22 mm ($^{7}/_{8}$") e comandi gas
- 125 mm LUNG



COLORE	COD. ART.	COLORE	COD. ART.	COLORE	COD. ART.
(M) Nero	**PG-799BK**	(O) Blu	**0630-1992**	(Q) Carbonio	**0630-2949**
(N) Rosso	**PG-799RD**	(P) Grigio	**0630-1993**		

I codici articolo in GRASSETTO GRIGIO sono novità 2024



MANOPOLE 791

- Realizzate con il materiale speciale ProGrip™ per un migliore fissaggio sul manubrio, una riduzione dello scivolamento e una maggiore aderenza
- La nuova tecnologia a doppia densità offre un design migliore e un'aderenza ottimale
- Per moto con manubrio aventi diametro esterno e comando gas da 22 mm ($^{7}/_{8}$") o 25,4 mm (1")
- 115 mm LUNG
- Vendita in coppia

COLORE	COD. ART.
(A) Rosso/nero	**0630-1940**
(B) Blu/nero	**0630-1941**
(C) Giallo/nero	**0630-1942**
(D) Verde/nero	**0630-1943**
(E) Arancione/nero	**0630-1944**
(F) Grigio/nero	**0630-1945**
(G) Bianco/nero	**0630-2243**

COLORE	COD. ART.
(H) Grigio/blu chiaro	**0630-2245**
(I) Giallo/blu fluorescente	**0630-2118**
(J) Bianco/rosa fluorescente	**0630-1650**
(K) Bianco/verde fluorescente	**0630-1651**
(L) Bianco/arancione fluorescente	**0630-1652**
(M) Rosso/grigio	**0630-2939**
(N) Giallo fluorescente/grigio	**0630-2940**

COLORE	COD. ART.
(O) Giallo fluorescente/verde	**0630-2941**
(P) Blu/grigio	**0630-2942**
(Q) Arancione fluorescente/grigio	**0630-2943**
(R) Azzurro/rosa	**0630-2944**
(S) Fucsia/azzurro	**0630-2945**
(T) Arancione fluorescente/blu	**0630-2946**
(U) Carbone	**0630-2948**

MANOPOLE 792

- Design a struttura scanalata per un maggiore comfort
- La struttura più spessa attutisce le vibrazioni
- Realizzate con il materiale speciale ProGrip™ per un migliore fissaggio sul manubrio e una riduzione dello scivolamento
- Per moto con manubrio aventi diametro esterno e comando gas da 22 mm ($^{7}/_{8}$") o 25,4 mm (1")
- 115 mm LUNG
- Vendita in coppia



COLORE	COD. ART.
Nero	**0630-1924**

I codici articolo in GRASSETTO GRIGIO sono novità 2024



MANOPOLE 794

- Realizzate con il materiale speciale ProGrip™ per garantire un migliore fissaggio sul manubrio e ridurre lo scivolamento
- Design a mezzo "waffle", densità singola
- Per moto con manubrio aventi diametro esterno e comando gas da 22 mm (7/8") o 25,4 mm (1")
- 115 mm LUNG
- Vendita in coppia

COLORE	COD. ART.
(A) Nero	0630-0728
(B) Bianco	0630-1928
(C) Rosso	0630-1929
(D) Blu	0630-1931

COLORE	COD. ART.
(E) Giallo	0630-1932
(F) Verde	0630-1933
(G) Arancione	0630-1934
(H) Grigio	0630-1935

COLORE	COD. ART.
(I) Rosa fluorescente	0630-1936
(J) Giallo fluorescente	0630-1937
(K) Verde fluorescente	0630-1938
(L) Arancione fluorescente	0630-1939





MANOPOLE 727

- Rigide all'interno, gel all'esterno: le manopole perfette
- Per manubri da 22 mm (7/8") con comando gas a leva
- 125 mm LUNG

COLORE	COD. ART.
Nero	PG-727BK



MANOPOLE 707

- Con tecnologia a densità singola ProGrip™
- Motivo a "waffle" pieno e profilo rigido, perfette in caso di pioggia e fango
- Mescola proprietaria ProGrip™ ad elevata aderenza, progettata per aderire saldamente al manubrio e assicurare un'aderenza maggiore in condizioni di pioggia
- Per manubri e comandi gas di 22 mm (7/8")
- 115 mm LUNG

COLORE	COD. ART.
Nero	0630-0233

MANOPOLE DA RALLY MODELLO 714

DUAL SPORT

- Design a struttura scanalata per un maggiore comfort
- Il design più spesso attutisce le vibrazioni
- La spalla morbida agevola i movimenti
- Tre scanalature per fascette
- Per moto con manubri e comandi gas con diametro esterno di 22 mm (7/8")
- 125 mm LUNG

COLORE	COD. ART.
Nero	PG714B



MANOPOLE MODELLO 699

- A densità singola; durezza complessiva media SH 35
- Diametro interno: 22 mm-25 mm; 125 mm di lunghezza
- Con estremità aperte
- Vendita in coppia

COLORE	COD. ART.
Nero	0630-2211

MANOPOLE IN SPUGNA 786

- Ultraleggere, offrono il massimo comfort e riducono le vibrazioni
- Lunghezza di 125 mm
- Vendita in coppia

COLORE	COD. ART.
Nero	0630-1927



I codici articolo in GRASSETTO GRIGIO sono novità 2024

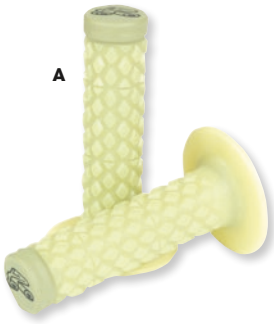
A


B

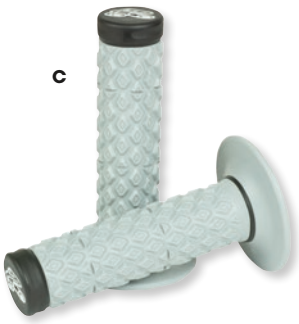
C

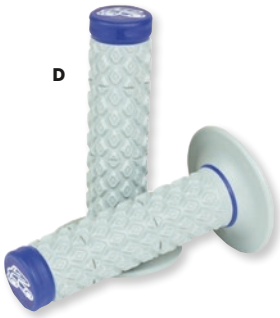
D

MANOPOLE A DOPPIA MESCOLA CON MOTIVO COMFORT

- Smorzatori di vibrazioni ErgoDiamond dal design ergonomico su tutta l'area di contatto dell'impugnatura
- Riducono al minimo la fatica delle mani e l'impatto brusco
- Pro Flange riduce le abrasioni del pollice
- Le estremità dell'impugnatura Tuff Tech sono caratterizzate da una parte terminale indurita in grado di resistere a frequenti ribaltamenti senza compromettere l'integrità dell'impugnatura
- Per manubri di 22 mm ($^{7}/_{8}$")
- Per moto con comando gas a mano
- Vendita in coppia


E


F

COLORE	COD. ART.
(A) Aramide	0630-3190
(B) Ultra-tacky	0630-3191

COLORE	COD. ART.
(C) Nero	0630-3192
(D) Blu	0630-3193

COLORE	COD. ART.
(E) Arancione	0630-3194
(F) Rosso	0630-3195



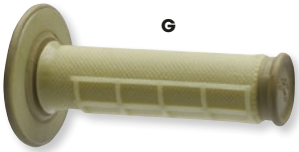
G

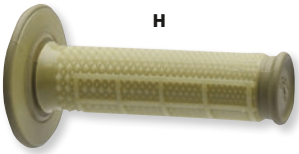
H

MANOPOLE ATV A DOPPIA MESCOLA RINFORZATE

- Per applicazioni ATV: flangia interna più piccola e due manopole dello stesso diametro per l'utilizzo con comando gas a leva
- Le manopole più durature, morbide e dotate delle migliori proprietà antiscivolo di Renthal
- Con fibre rinforzate in un elastometro termoplastico morbido a doppia mescola
- Durata di tre volte maggiore rispetto alle manopole morbide standard
- Disponibili con design a mezzo "Waffle" e colorazione naturale
- Per manubri da 22 mm ($^{7}/_{8}$"); lunghezza di 11,7 cm (4 $^{5}/_{8}$")
- Vendita in coppia

DESCRIZIONE	COD. ART.
Manopole a doppia mescola rinforzate	0630-0458

MANOPOLE A DOPPIA MESCOLA RINFORZATE

- Con particelle di resina in mescola morbida di elastometro termoplastico
- Resistenti all'usura mantenendo comunque la sensazione di aderenza
- Design a "mezzo waffle"
- Disponibili nello stile standard e conico
- Per manubri da 22 mm; lunghezza di 177,5 mm
- Vendita in coppia

DESCRIZIONE	COD. ART.
(G) Doppia mescola	0630-0265
(H) Doppia mescola coniche	0630-0266

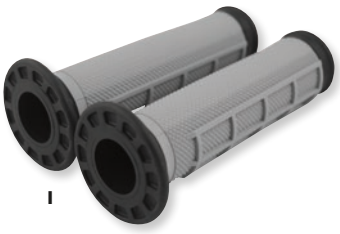
I

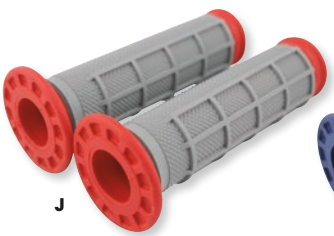
J

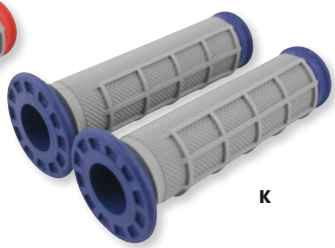
K

MANOPOLE ATV A DOPPIA MESCOLA

- Per applicazioni ATV: flangia interna più piccola e due manopole dello stesso diametro per l'utilizzo con comando gas a leva
- Combinano la resistenza delle manopole Renthal in mescola dura con la sensazione e le proprietà di assorbimento delle manopole Renthal in mescola morbida
- La mescola rigida è utilizzata per la flangia, la guaina interna e l'estremità all'esterno della manopola per la massima durata

COLORE	COD. ART.
(I) Nero	0630-0455
(J) Rosso	0630-0456

- Mescola morbida utilizzata per lo strato esterno della manopola, a diretto contatto con il palmo, le dita e il pollice
- Design a "mezzo waffle"
- Per l'utilizzo con comando gas a leva
- Per manubri da 22 mm ($^{7}/_{8}$"); lunghezza di 11,7 cm (4 $^{5}/_{8}$")
- Vendita in coppia

COLORE	COD. ART.
(K) Blu	0630-0457

I codici articolo in GRASSETTO GRIGIO sono novità 2024

SISTEMI DI SCARICO
PALE DA NEVE E ATTREZZI AGRICOLI
VERRICELLI E SUPPORTI
AUDIO
ACCESSORI GENERICI E SISTEMI ANTIFURTO
PORTAPACCHI E ACCESSORI
BAULETTI E VALIGIE
PLASTICHE E CARROZZERIA
RINFORZI E PROTEZIONI
COMPONENTI MANUBRIO
CERCHI E ACCESSORI
FRENI
CINGHIE, CATENE, PIGNONI E CORONE
TRASMISSIONE
SOSPENSIONI
MOTORE E IMPIANTO DI RAFFREDDAMENTO
IMPIANTO ARIA E CARBURANTE
COMPONENTI ELETTRICI
ILLUMINAZIONE
VITERIA E ARTICOLI PROMOZIONALI
INDICE

SISTEMI DI SCARICO
PALE DA NEVE E ATTREZZI AGRICOLI
VERRICELLI E SUPPORTI
AUDIO
ACCESSORI GENERICI E SISTEMI ANTIFURTO
PORTAPACCHI E ACCESSORI
BAULETTI E VALIGIE
PLASTICHE E CARROZZERIA
RINFORZI E PROTEZIONI
COMPONENTI MANUBRIO
CERCHI E ACCESSORI
FRENI
CINGHIE, CATENE, PIGNONI E CORONE
TRASMISSIONE
SOSPENSIONI
MOTORE E IMPIANTO DI RAFFREDDAMENTO
IMPIANTO ARIA E CARBURANTE
COMPONENTI ELETTRICI
ILLUMINAZIONE
VITERIA E ARTICOLI PROMOZIONALI
INDICE

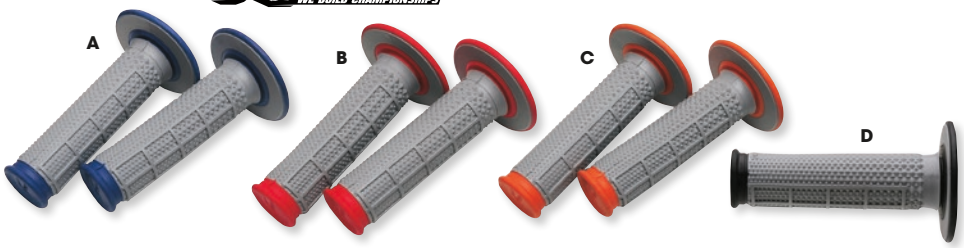

MANOPOLE A DOPPIA MESCOLA CONICHE

- Il diametro maggiorato all'altezza del pollice si restringe alle dimensioni standard verso le estremità per adattarsi al profilo del pugno chiuso in modo da garantire il massimo in termini di comfort e controllo
- Area del pollice ampliata per un maggior effetto di smorzamento e ammortizzamento contro le vibrazioni senza ridurre in alcun modo il controllo
- La mescola morbida è utilizzata per il diametro esterno della manopola, a diretto contatto con il palmo, le dita e il pollice
- La mescola rigida è utilizzata per la flangia, la guaina interna e l'estremità all'esterno della manopola per la massima durata
- Garantiscono la combinazione perfetta di comfort e durata
- Per l'utilizzo con comando gas a mano
- Vendita in coppia

COLORE	COD. ART.
(A) Blu	**0630-0262**

COLORE	COD. ART.
(B) Rosso	**0630-0263**

COLORE	COD. ART.
(C) Arancione	**0630-0264**

COLORE	COD. ART.
(D) Grigio	**RG154**

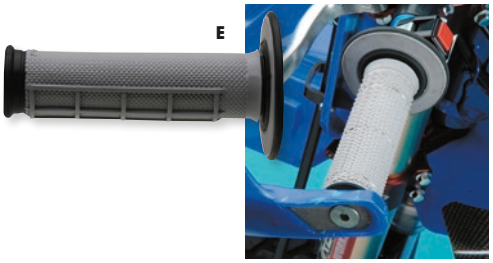

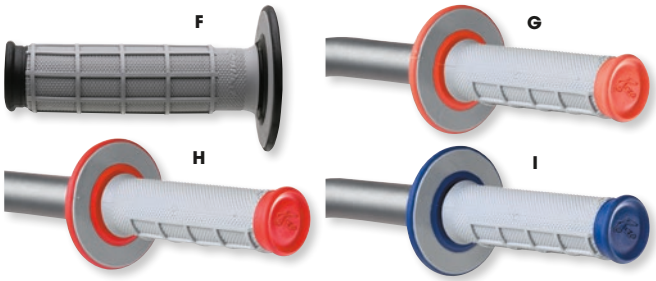

MANOPOLE A DOPPIA MESCOLA

- Combinano la durata delle manopole in mescola dura Renthal con la sensazione e le proprietà di assorbimento della gamma di manopole Renthal a mescola più morbida
- Mescola dura utilizzata per la flangia, la guaina interna e l'estremità all'esterno della manopola, per garantire la massima durata; le mescole più morbide vengono impiegate per il diametro esterno della manopola, a diretto contatto con il palmo, le dita e il pollice
- Per l'utilizzo con comando gas a mano
- Per manubri da 22 mm ($^{7}/_{8}$"); lunghezza di 11,7 cm (4 $^{1}/_{2}$")
- Vendita in coppia

DESCRIZIONE	COLORE	COD. ART.
(E) Mezzo waffle	Grigio	**RG151**
(F) Waffle intero	Grigio	**RG152**
(G) Mezzo waffle	Arancione	**0630-0006**

DESCRIZIONE	COLORE	COD. ART.
(H) Mezzo waffle	Rosso	**0630-0007**
(I) Mezzo waffle	Blu	**0630-0008**





MANOPOLE A BLOCCAGGIO

- Presentano collarini di bloccaggio in alluminio lavorato a CNC
- Il disegno per tutta la larghezza della manopola assicura una presa ulteriore
- Progettate con estremità aperta per una facile pulizia
- Vendita in coppia

DESCRIZIONE	COD. ART.
Morbido, motivo romboidale	0630-3217
Medio, motivo romboidale	0630-3218
(J) Morbido/mezzo waffle	0630-3219
Medio, mezzo waffle	0630-3220
Ultratacky, mezzo waffle	0630-3221

DESCRIZIONE	COD. ART.
Aramide, mezzo waffle	0630-3222
Morbido, conico, mezzo waffle	0630-3223
Ultratacky conico, mezzo waffle	0630-3224
Aramide conico, mezzo waffle	0630-3225

MANOPOLE MX CON MOTIVO ROMBOIDALE

- Mescola morbida ideale per la massima trazione
- Mescola media per migliorare la trazione e il comfort
- Mescola dura; come le manopole originali
- Per l'utilizzo con comandi gas a mano
- Vendita in coppia

DESCRIZIONE	COD. ART.
(K) Morbido	**RG04S**
(L) Medio	**RG04M**

DESCRIZIONE	COD. ART.
(M) Rigido	**RG04F**

MANOPOLE ATV CON MOTIVO A ROMBI INTEGRALE

- Diametro di 22 mm ($^{7}/_{8}$") per tutti gli ATV con comando gas a leva
- Per ATV, motoslitte e mountain bike
- Disponibili con mescola morbida, media e dura
- La flangia piccola evita di interferire con i comandi
- Lunghezza di 11,5 cm (4 $^{1}/_{2}$")
- Vendita in coppia

DESCRIZIONE	COD. ART.
(N) Morbido	**RG06S**
(O) Medio	**RG06M**

DESCRIZIONE	COD. ART.
(P) Rigido	**RG06F**

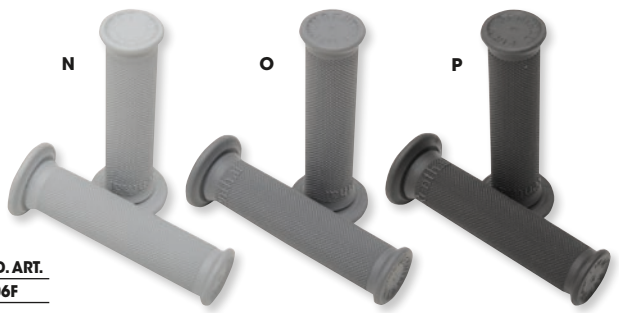

I codici articolo in GRASSETTO GRIGIO sono novità 2024

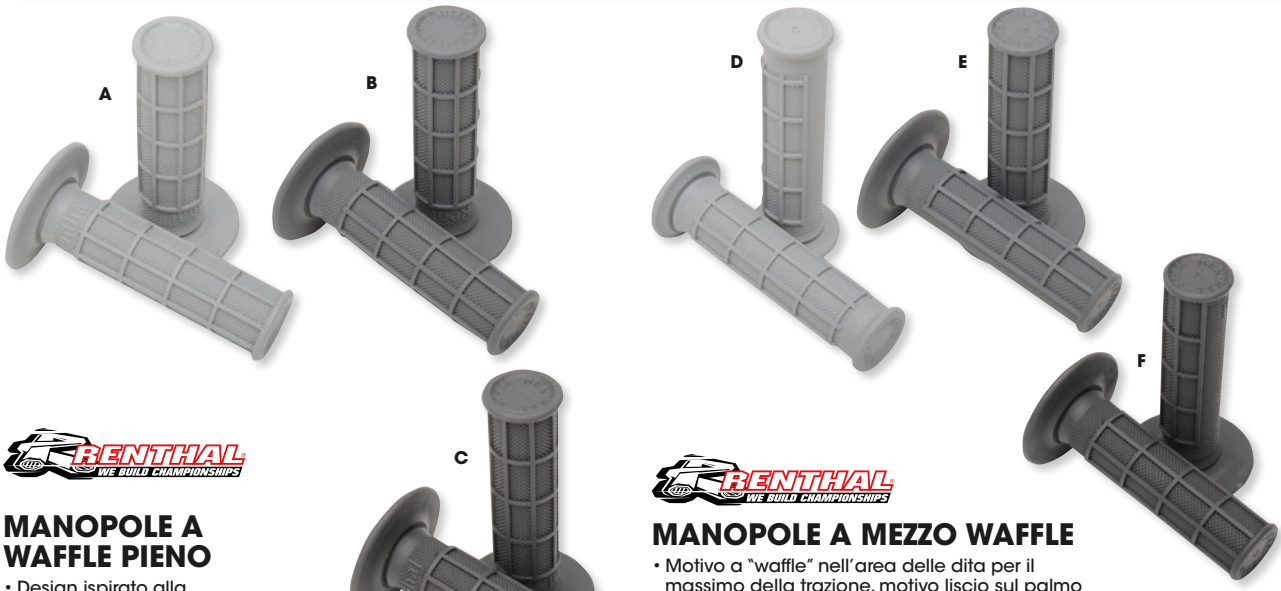

RENTHAL WE BUILD CHAMPIONSHIPS

MANOPOLE A WAFFLE PIENO

- Design ispirato alla manopola Honda CR
- Disponibili con mescola morbida, media e dura
- Per l'utilizzo con comandi gas a mano
- Vendita in coppia

DESCRIZIONE	COD. ART.
(A) Morbida	RG015
(B) Media	RG01-M

DESCRIZIONE	COD. ART.
(C) Dura	RG01-F

RENTHAL WE BUILD CHAMPIONSHIPS

MANOPOLE A MEZZO WAFFLE

- Motivo a "waffle" nell'area delle dita per il massimo della trazione, motivo liscio sul palmo per ridurre la formazione di vesciche
- Disponibili con mescola morbida, media e dura
- Disponibili per comandi gas a leva e a mano
- Vendita in coppia

DESCRIZIONE	COMANDO GAS A MANO	COMANDO GAS A LEVA
(D) Morbida	RG025	RG111
(E) Media	RG02-M	RG112
(F) Dura	RG02-F	RG113



SCAR

MANOPOLE CON MOTIVO A MEZZO WAFFLE E A ROMBI

- Realizzate in gomma Kraton® per un maggiore comfort e assorbimento degli urti
- Due motivi diversi per assicurare un'aderenza perfetta in qualsiasi condizione
- Mescola morbida per una presa estremamente comoda e controllo migliorato
- Appositamente studiate per un'agevole applicazione

COLORE	COD. ART.
(G) Nero	0630-1546

COLORE	COD. ART.
(H) Grigio	0630-1547

COLORE	COD. ART.
(I) Bianco	0630-1548

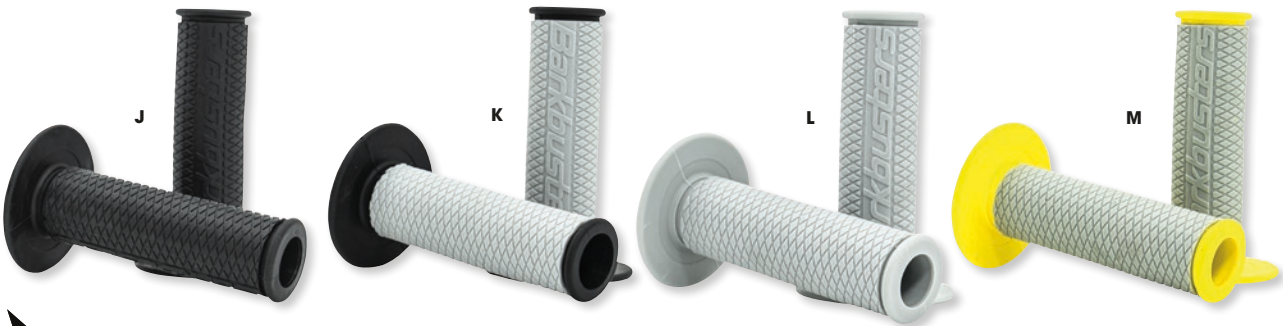

Barkbusters HANDGUARDS

MANOPOLE

- Struttura morbida a doppia mescola per garantire comfort e prestazioni
- Motivo a rombo Barkbusters per un grip straordinario in qualsiasi condizione
- Antivibrazioni e assorbimento degli urti
- Design con estremità aperta; compatibile con tutti i paramani Barkbusters
- Possono essere montate su manopole riscaldate
- Lunghezza complessiva: 118 mm
- Diametro esterno: 30 mm
- Compatibilità universale con moto da strada, offroad e dual sport
- Vendita in coppia

COLORE	COD. ART.
(J) nero/nero	0630-3068
(K) Nero/grigio	0630-3069

COLORE	COD. ART.
(L) Grigio/grigio	0630-3070
(M) Grigio/giallo	0630-3071

I codici articolo in GRASSETTO GRIGIO sono novità 2024

SISTEMI DI SCARICO
PALE DA NEVE E ATTREZZI AGRICOLI
VERRICELLI E SUPPORTI
AUDIO
ACCESSORI GENERICI E SISTEMI ANTIFURTO
PORTAPACCHI E ACCESSORI
BAULETTI E VALIGIE
PLASTICHE E CARROZZERIA
RINFORZI E PROTEZIONI
COMPONENTI MANUBRIO
CERCHI E ACCESSORI
FRENI
CINGHIE, CATENE, PIGNONI E CORONE
TRASMISSIONE
SOSPENSIONI
MOTORE E IMPIANTO DI RAFFREDDAMENTO
IMPIANTO ARIA E CARBURANTE
COMPONENTI ELETTRICI
ILLUMINAZIONE
VITERIA E ARTICOLI PROMOZIONALI
INDICE

SISTEMI DI SCARICO
PALE DA NEVE E ATTREZZI AGRICOLI
VERRICELLI E SUPPORTI
AUDIO
ACCESSORI GENERICI E SISTEMI ANTIFURTO
PORTAPACCHI E ACCESSORI
BAULETTI E VALIGIE
PLASTICHE E CARROZZERIA
RINFORZI E PROTEZIONI
COMPONENTI MANUBRIO
CERCHI E ACCESSORI
FRENI
CINGHIE, CATENE, PIGNONI E CORONE
TRASMISSIONE
SOSPENSIONI
MOTORE E IMPIANTO DI RAFFREDDAMENTO
IMPIANTO ARIA E CARBURANTE
COMPONENTI ELETTRICI
ILLUMINAZIONE
VITERIA E ARTICOLI PROMOZIONALI
INDICE



MANOPOLE A BLOCCAGGIO RAPIDO EMIG 2.0 RACING V2

- La manopola originale del cinque volte campione di AMA National e Supercross, Jeff Emig
- Installazione e rimozione semplici senza dover aspettare che la colla si asciughi
- Terminali rimovibili per consentire il montaggio di paramani
- Il modello zigrinato di diametro medio EMIG Design include uno speciale disegno a "mezzo waffle" con rilievo per il pollice
- Performance al 100% antislittamento
- Incluso tubo acceleratore con rocchetto tiracavo a installazione rapida compatibile con diversi modelli
- Cavo di sicurezza non necessario, questo garantisce una maggiore durata della manopola anche in caso di incidente
- Il kit include camme per le applicazioni a 2 e a 4 tempi più comuni

COLORE	COD. ART.
(A) Nero/bianco	0630-3028
(B) Blu marino/ciano	0630-3029
(C) Grigio/grafite	0630-3030

COLORE	COD. ART.
(D) Nero/verde	0630-3031
(E) Arancione/grafite	0630-3032
(F) Rosso/bianco	0630-3033

COLORE	COD. ART.
(G) Bianco/grafite	0630-3034
(H) Giallo/nero	0630-3035
(I) Rosa/grigio	0630-3099



MANOPOLE A BLOCCAGGIO V2

- ODI ha rinnovato e migliorato la famosa manopola a bloccaggio MX
- Il sistema di bloccaggio rapido consente di cambiare o sostituire le manopole in pochi secondi senza dover ricorrere a fascette o colla
- Nessun rischio di perdere la presa in qualsiasi condizione
- Installazione e rimozione semplici senza dover aspettare che la colla si asciughi
- Incluso tubo acceleratore con rocchetto tiracavo a installazione rapida compatibile con la maggior parte delle moto da cross moderne
- Terminali rimovibili per consentire il montaggio di paramani
- Compatibili con rocchetti tiracavo V2, per ulteriori opzioni di installazione
- Disponibili in versione Rogue o con motivo senza "waffle"
- Impugnatura con lunghezza di 115 mm; 120 mm con flangia e 125 mm con attacco

DESCRIZIONE	COD. ART.
ROGUE	
(J) Grigio con mescola morbida	0630-2524
(K) Grafite	0630-2525
(L) Rosso scuro	0630-3054
(M) Blu	0630-3055

DESCRIZIONE	COD. ART.
ROGUE (CONT)	
(N) Arancione	0630-3056
SENZA WAFFLE	
Nero	0630-2545
Grafite	0630-2546

DESCRIZIONE	COD. ART.
SENZA WAFFLE (CONT)	
(O) Bianco	0630-2547

MANOPOLE A BLOCCAGGIO RAPIDO CUSTOM VANS

- Dotate del motivo a "waffle" classico di Vans e mescola brevettata ODI
- Assorbono gli urti e offrono un controllo eccezionale in tutte le condizioni
- Il design a bloccaggio rapido fa sì che le manopole non si torcano e non girino mai
- Disponibili in versione da 130 mm



DESCRIZIONE	COD. ART.
(P) Nero	0630-2582

DESCRIZIONE	COD. ART.
(Q) Gomma/rosso	0630-3057

I codici articolo in GRASSETTO GRIGIO sono novità 2024

MANOPOLE A BLOCCAGGIO RAPIDO ATV XTREME

- Concepite per una trazione ottimale in tutte le condizioni
- Gli inserti romboidali antiscivolo garantiscono una presa eccezionale
- La piccola flangia a $^3/_4$ ha le dimensioni giuste affinché le mani rimangano sul manubrio
- Sistema a bloccaggio rapido ODI per proprietà antiscivolo
- Disponibili di colore nero con lunghezza di 130 mm; compatibili con manubri da 22 mm ($^7/_8$") dotati di comando gas a leva
- Disponibili nei colori nero o grafite



COLORE	COD. ART.	COLORE	COD. ART.
(A) Nero	**0630-0890**	Grafite	**0630-0891**

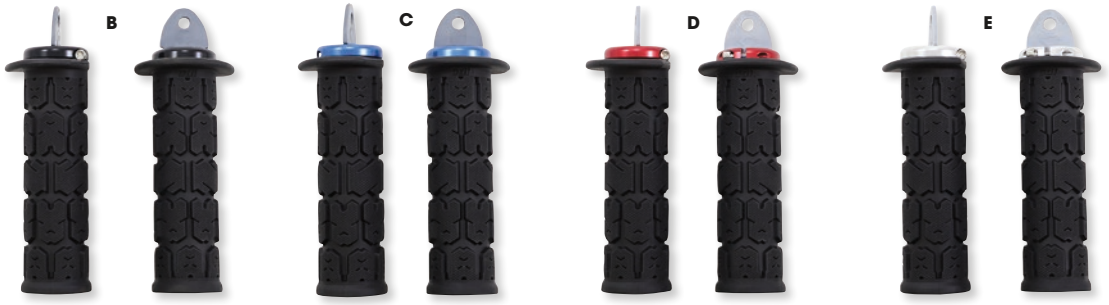

MANOPOLE A BLOCCAGGIO RAPIDO ATV ROGUE

- Manopole ODI dal diametro più grande; perfette per chi ha mani particolarmente grandi o per chi desidera il massimo smorzamento delle vibrazioni
- Grandi inserti rialzati con superficie testurizzata che migliorano la trazione e aumentano la durata delle manopole
- Con flangia a $^3/_4$ per proteggere i componenti del manubrio consentendo l'accesso al comando gas a leva
- Disponibili di colore nero con lunghezza di 120 mm e 130 mm; compatibili con manubri da 22 mm ($^7/_8$") dotati di comando gas a leva

COLORE	COD. ART.
(B) Nero/nero	**0630-2879**
(C) Nero/blu	**0630-2880**

COLORE	COD. ART.
(D) nero/rosso	**0630-2881**
(E) nero/argento	**0630-2882**

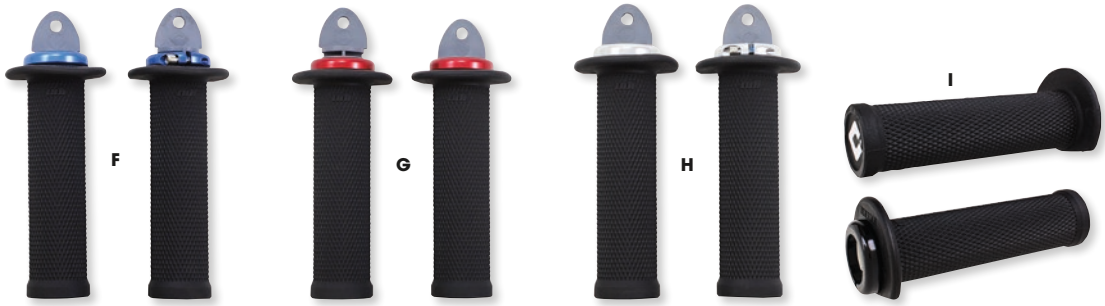

MANOPOLE A BLOCCAGGIO RAPIDO ATV RUFFIAN

- Con design a bloccaggio rapido ODI per un'installazione facile, diretta e senza problemi nonché ottime proprietà antiscivolo
- Con profilo ultrasottile e una struttura romboidale della superficie per la massima trazione
- Esclusiva flangia pretagliata a $^3/_4$ per proteggere le mani senza interferire con il comando gas a leva
- Compatibili con manubri da 22 mm ($^7/_8$"); lunghezza di 120 mm
- Disponibili in colore nero

COLORE	COD. ART.
(F) Nero/blu	**0630-2876**
(G) Nero/rosso	**0630-2877**

COLORE	COD. ART.
(H) Nero/argento	**0630-2878**
(I) Nero	**0630-2917**

MANOPOLE A STRATO SINGOLO ATV ROGUE

- Concepite per garantire comfort e controllo grazie ai grandi inserti rialzati che smorzano le vibrazioni
- Profonde scanalature che prevengono l'accumulo di fango e di acqua
- Estremità chiuse per maggiore protezione in caso di collisione
- La flangia a $^3/_4$ rende superfluo effettuare tagli e consente l'accesso al comando gas a leva
- Lunghe 130 mm
- Per manubri da 22 mm ($^7/_8$")

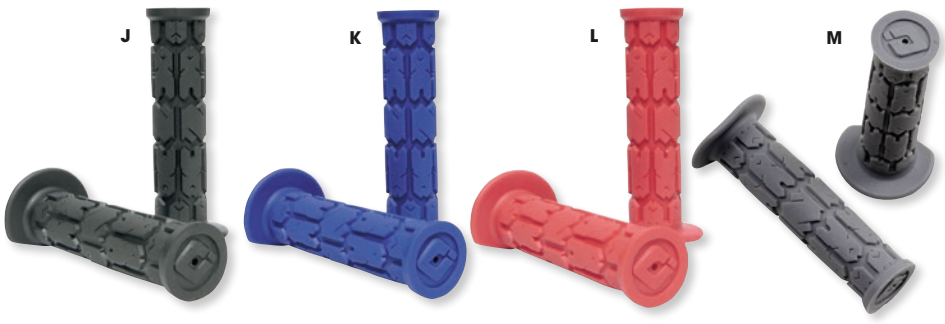

COLORE	COD. ART.
(J) Nero	**0630-1103**
(K) Blu	**0630-1104**

COLORE	COD. ART.
(L) Rosso	**0630-1105**
(M) Grigio morbido	**0630-2533**

I codici articolo in GRASSETTO GRIGIO sono novità 2024

SISTEMI DI SCARICO
PALE DA NEVE E ATTREZZI AGRICOLI
VERRICELLI E SUPPORTI
AUDIO
ACCESSORI GENERICI E SISTEMI ANTIFURTO
PORTAPACCHI E ACCESSORI
BAULETTI E VALIGIE
PLASTICHE E CARROZZERIA
RINFORZI E PROTEZIONI
COMPONENTI MANUBRIO
CERCHI E ACCESSORI
FRENI
CINGHIE, CATENE, PIGNONI E CORONE
TRASMISSIONE
SOSPENSIONI
MOTORE E IMPIANTO DI RAFFREDDAMENTO
IMPIANTO ARIA E CARBURANTE
COMPONENTI ELETTRICI
ILLUMINAZIONE
VITERIA E ARTICOLI PROMOZIONALI
INDICE

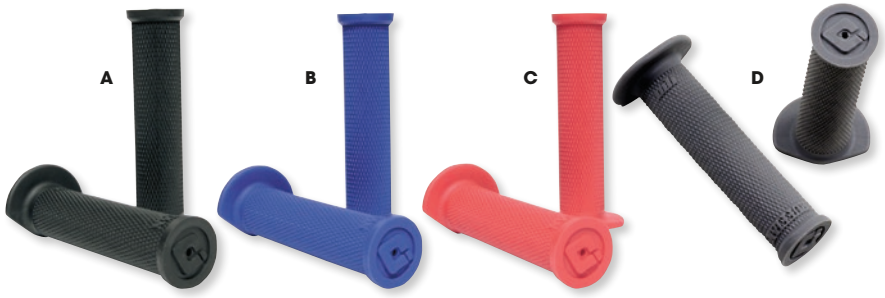

MANOPOLE A STRATO SINGOLO ATV RUFFIAN

- Concepite per la massima trazione grazie a una struttura zigrinata per maggiore aderenza
- Il design sottile migliora la sensibilità e la reattività del veicolo
- Estremità chiuse per maggiore protezione in caso di collisione
- La flangia a $^{3}/_{4}$ rende superfluo effettuare tagli e consente l'accesso al comando gas a leva
- Disponibili nella lunghezza di 130 mm
- Per manubri da 22 mm ($^{7}/_{8}$")

COLORE	COD. ART.
(A) Nero	0630-1108
(B) Blu	0630-1109

COLORE	COD. ART.
(C) Rosso	0630-1110
(D) Grigio tenue	0630-2534



MANOPOLE MX A STRATO SINGOLO

- Il materiale in mescola media di ODI fornisce comfort senza sacrificare la durata
- Utilizzate dai principali team di motocross AMA come Motoconcepts Yamaha e Troy Lee Designs racing
- Disponibili senza "waffle" e a mezzo "waffle"
- Per manubri da 22 mm ($^{7}/_{8}$") e per l'utilizzo con comando gas
- Vendita in coppia

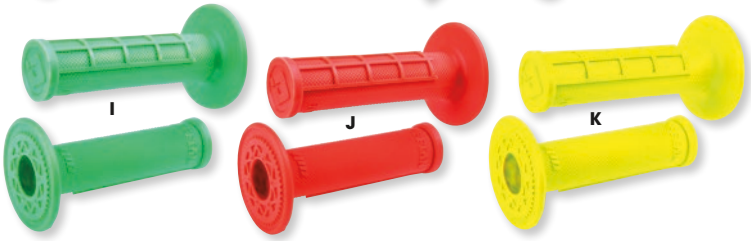

COLORE	COD. ART.
SENZA WAFFLE	
(E) Blu	0630-2526
(F) Rosso	0630-2527
(G) Bianco	0630-2528

COLORE	COD. ART.
MEZZO WAFFLE	
(H) Gomma	0630-2529
(I) Verde fluorescente	0630-2530
(J) Arancione fluorescente	0630-2531
(K) Giallo fluorescente	0630-2532

FASCETTE A BLOCCAGGIO RAPIDO



- Personalizza le manopole a bloccaggio ODI con fascette a bloccaggio rapido anodizzate
- Alluminio lavorato di precisione
- Utilizzabili come componenti di ricambio o come componenti aggiuntivi con colori abbinati
- Includono attacchi, materiale di montaggio e tappi terminali Snap Cap™
- Venduti in set da quattro
- Non utilizzabili con comandi gas a mano

COLORE	COD. ART.
(L) Nero	0630-0912

COLORE	COD. ART.
Blu	0630-0914

COPERTURE PER MANOPOLE IN NEOPRENE



- Proteggono dallo sporco le manopole mentre si lavora sulla moto o le mantengono asciutte in caso di pioggia
- Mantengono quel tipico look "factory"
- Vendita in coppia

DESCRIZIONE	COD. ART.
Coperture per manopole in neoprene	0633-0010

PROTEZIONI MANOPOLA ASSORBENTI



- Proteggono le manopole da grasso e olio
- Vendita in coppia

DESCRIZIONE	COD. ART.
Coperture manopola	0633-0018

I codici articolo in GRASSETTO GRIGIO sono novità 2024

KIT MANOPOLE A INSTALLAZIONE RAPIDA CON RISCALDAMENTO A DUE ZONE PER ATV

- Due manopole riscaldate a installazione rapida: il nuovo design è compatibile con la maggior parte dei modelli di ATV
- Scaldapollice in silicone con retro adesivo
- Comando a due zone: selezione separata dei livelli di riscaldamento del pollice e della manopola
- Cinque livelli di intensità preimpostati
- Manopole: massimo 40 watt (20 watt per manopola) a 14 volt
- Scaldapollice: massimo 5 watt a 14 volt



DESCRIZIONE	COD. ART.
Kit manopole a installazione rapida con riscaldamento a due zone	0631-0154

KIT MANOPOLE A INSTALLAZIONE RAPIDA CON RISCALDAMENTO A INTENSITÀ REGOLABILE PER ATV

- Due manopole riscaldate a installazione rapida: il nuovo design è compatibile con la maggior parte dei modelli di ATV
- Il nuovo design delle manopole è compatibile con la maggior parte dei modelli di ATV
- Interruttore tondo per la regolazione dell'intensità del riscaldamento
- Massimo 40 watt (20 watt per manopola) a 14 volt



DESCRIZIONE	COD. ART.
Kit manopole a installazione rapida con riscaldamento a intensità regolabile	0631-0187

KIT MANOPOLE A INSTALLAZIONE RAPIDA CON RISCALDAMENTO A QUATTRO ZONE PER ATV

- Due manopole riscaldate a installazione rapida: il nuovo design è compatibile con la maggior parte dei modelli di ATV
- Scaldapollice in silicone con retro adesivo
- Comando a quattro zone: selezione separata dei livelli di riscaldamento del pollice e della manopola con zone supplementari per il riscaldamento della sella, del gilet o delle solette interne
- Cinque livelli di intensità preimpostati
- Manopole: massimo 40 watt (20 watt per manopola) a 14 volt
- Scaldapollice: massimo 5 watt a 14 volt



DESCRIZIONE	COD. ART.
Kit manopole a installazione rapida con riscaldamento a quattro zone	0631-0155

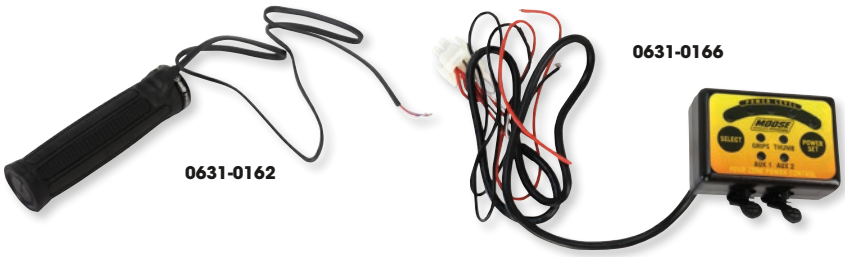

RICAMBI

PER KIT MANOPOLE RISCALDATE A INSTALLAZIONE RAPIDA MOOSE

DESCRIZIONE	COD. ART.
Manopola sinistra di ricambio con tappo per COD. ART. 0631-0154/0631-0155	0631-0160
Manopola di ricambio per COD. ART. 0631-0156	0631-0162
Scaldapollice di ricambio per COD. ART. 0631-0154/0631-0155	0631-0164

DESCRIZIONE	COD. ART.
Centralina di ricambio per COD. ART. 0631-0154	0631-0165
Centralina di ricambio per COD. ART. 0631-0155	0631-0166
Interruttore alta potenza/bassa potenza/off di ricambio (interruttore tondo) per COD. ART. 0631-0187	0631-0009

I codici articolo in **GRASSETTO GRIGIO** sono novità 2024

SISTEMI DI SCARICO
PALE DA NEVE E ATTREZZI AGRICOLI
VERRICELLI E SUPPORTI
AUDIO
ACCESSORI GENERICI E SISTEMI ANTIFURTO
PORTAPACCHI E ACCESSORI
BAULETTI E VALIGIE
PLASTICHE E CARROZZERIA
RINFORZI E PROTEZIONI
COMPONENTI MANUBRIO
CERCHI E ACCESSORI
FRENI
CINGHIE, CATENE, PIGNONI E CORONE
TRASMISSIONE
SOSPENSIONI
MOTORE E IMPIANTO DI RAFFREDDAMENTO
IMPIANTO ARIA E CARBURANTE
COMPONENTI ELETTRICI
ILLUMINAZIONE
VITERIA E ARTICOLI PROMOZIONALI
INDICE

KIT SCALDAMANOPOLE
PER ATV CON COMANDO GAS A LEVA

- La soluzione perfetta per tenere le mani al caldo
- Facile da utilizzare: interruttore alta potenza/bassa potenza/off
- Installazione semplice; per ATV con comando gas a leva
- Da 40 W in totale; consumo inferiore a 3 A
- Componenti di ricambio disponibili; vedere sotto

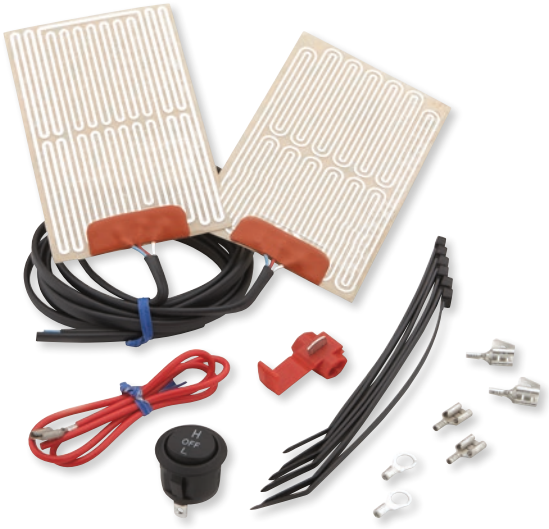

DESCRIZIONE	COD. ART.
Kit scaldamanopole	M92-21007

KIT SCALDAMANOPOLE
PER MANUBRI CON COMANDO GAS A MANO

- Non rinunciare a salire in sella neanche d'inverno grazie al kit scaldamanopole di Moose Racing
- Il kit consente di posizionare gli elementi riscaldanti al di sotto delle manopole originali o aftermarket in modo discreto
- Facile da installare e dotato di una regolazione del calore a due livelli, questo kit è adatto per tutti gli ATV dotati di comando gas a mano
- Il kit include due elementi riscaldanti, interruttore tondo alta potenza/bassa potenza/off, materiale per il montaggio, fascette in plastica e istruzioni
- Da 40 W in totale; consumo inferiore a 3 A

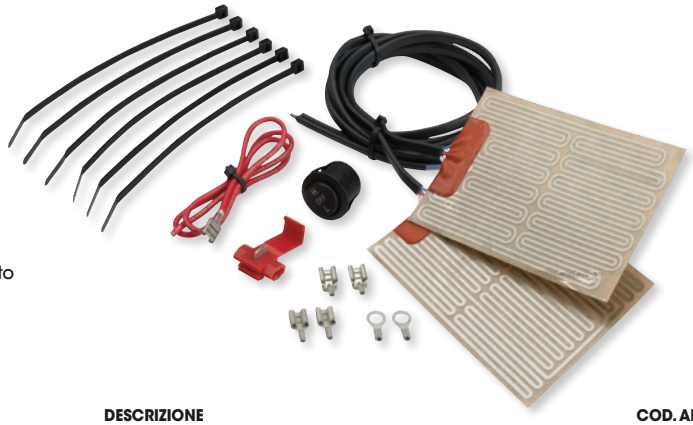

DESCRIZIONE	COD. ART.
Kit scaldamanopole per comando gas a mano	0631-0046

KIT SCALDAPOLLICE

- Tiene al caldo il pollice durante la guida a basse temperature
- Facile da utilizzare: interruttore alta potenza/bassa potenza/off
- Semplice applicazione autoadesiva
- Compatibile con tutti i modelli
- Componenti di ricambio disponibili; vedere sotto



DESCRIZIONE	COD. ART.
Kit scaldapollice	0631-0114

COMPONENTI DI RICAMBIO

DESCRIZIONE	COD. ART.
Elemento riscaldante di ricambio per COD. ART. M92-21007	M92-21014
Interruttore alta potenza/bassa potenza/off di ricambio (interruttore a leva in metallo) per COD. ART. M92-21007/M92-21008/M92-21010/M92-21012	M92-22004
Elemento riscaldante di ricambio per COD. ART. M92-21008/0631-0114	M92-21009
Interruttore alta potenza/bassa potenza/off di ricambio (interruttore rotondo) per COD. ART. 0631-0003/0631-0017	0631-0009

ISOLANTE MANOPOLE

- Installazione nel giro di pochi minuti utilizzando un phon
- Estremamente resistente, non va in pezzi durante l'installazione della manopola
- Contiene un adesivo, attivato durante il processo di restringimento, per assicurare che il rivestimento non si muova una volta installato sul manubrio
- Può essere installato su tutti i tipi di manubrio, inclusi i manubri con parte terminale curva
- Compatibile con tutti gli scaldamanopole, aftermarket e OEM



DESCRIZIONE	COD. ART.
Isolante manopole	0636-0117

I codici articolo in GRASSETTO GRIGIO sono novità 2024





KOSO Feel The Speed

KIT MANOPOLE RISCALDATE X-CLAWS PER SEMIMANUBRIO

- Manopole riscaldate a richiesta senza impegno continuo
- Previste per il montaggio su manubri di varie dimensioni
- Facile installazione e rimozione in pochi secondi
- Compatte da riporre nelle vicinanze quando non in uso
- Alimentazione semplice attraverso la porta USB della macchina (5 V)
- Il singolo livello di riscaldamento necessita di 10 W come minimo
- Realizzate in gomma resistente alle alte temperature e agli agenti atmosferici
- Cavi in silicone sottili e flessibili, facili da installare
- Compatibili con manopole di diametro compreso tra 31 mm (1 $^{7}/_{32}$") e 35 mm (1 $^{11}/_{32}$")

DESCRIZIONE	COD. ART.
Kit manopole per porte USB di 5 V; un solo livello di riscaldamento	0631-0265
Kit manopole per alimentazione di 12 V; cinque livelli di riscaldamento	2040-2633



KOSO Feel The Speed

MANOPOLE RISCALDATE A 5 LIVELLI

- Struttura resistente con elevato rendimento termico
- Design di presa elegante
- Cinque livelli di regolazione
- Lo speciale materiale in gomma resiste all'ambiente esterno e le manopole resistono ai danni delle alte temperature
- I tappi terminali rimovibili delle estremità del manubrio consentono l'installazione di pesi o indicatori di estremità del manubrio

DESCRIZIONE	COD. ART.
Per manubri di 22 mm ($^{7}/_{8}$") + 22 mm ($^{7}/_{8}$") con manopola L avente lunghezza di 130 mm	0631-0158



KOSO Feel The Speed

MANOPOLE RISCALDATE APOLLO

- Interruttore a leva integrato, ideato per garantire una facile installazione e regolazione
- Il pilota può modificare le impostazioni senza dover rimuovere le mani dal manubrio
- Collegamenti Plug-and-play che riducono i tempi di installazione
- L'avviso di batteria quasi scarica garantisce che la moto abbia sempre la potenza necessaria per partire
- Il pilota può riconoscere velocemente il livello di calore impostato grazie all'indicatore LED a cinque colori
- Solo per manubri di 22 mm ($^{7}/_{8}$")

DESCRIZIONE	COD. ART.
Manopole riscaldate Apollo	0631-0190



KIMPEX

KIT SCALDAMANOPOLE PER MANUBRIO E SCALDAPOLLICE ADESIVO

- Regolazione di temperatura alta/bassa per scaldapollice e scaldamanopole
- Retro adesivo per facile installazione
- Misura universale
- Vendita in coppia

DESCRIZIONE	COD. ART.
Kit scaldamanopole e scaldapollice adesivo	0631-0285



KIMPEX

KIT SCALDAMANOPOLE MANUBRIO

- Facile da montare su tutti i veicoli con manubrio cavo (almeno 10 cm di profondità richiesto su ciascun lato)
- È richiesto un impianto elettrico compatibile con un assorbimento di corrente di 3 ampere a 12 volt (CA o CC)

NOTA BENE: Eseguire prima il test in caso di dubbi sulla capacità del sistema di carica della macchina.

DESCRIZIONE	COD. ART.
Kit scaldamanopole manubrio	12-170

I codici articolo in GRASSETTO GRIGIO sono novità 2024

SISTEMI DI SCARICO
PALE DA NEVE E ATTREZZI AGRICOLI
VERRICELLI E SUPPORTI
AUDIO
ACCESSORI GENERICI E SISTEMI ANTIFURTO
PORTAPACCHI E ACCESSORI
BAULETTI E VALIGIE
PLASTICHE E CARROZZERIA
RINFORZI E PROTEZIONI
COMPONENTI MANUBRIO
CERCHI E ACCESSORI
FRENI
CINGHIE, CATENE, PIGNONI E CORONE
TRASMISSIONE
SOSPENSIONI
MOTORE E IMPIANTO DI RAFFREDDAMENTO
IMPIANTO ARIA E CARBURANTE
COMPONENTI ELETTRICI
ILLUMINAZIONE
VITERIA E ARTICOLI PROMOZIONALI
INDICE


0634-0471


0634-0472


0634-0473


0634-0474


0634-0475

MOOSE RACING

SET TERMINALI MANUBRIO

- Smetti di sostituire le manopole danneggiate
- Articolo perfetto per sostituire i paramani in alluminio
- Consente di evitare che il comando gas rimanga bloccato in posizione aperta in seguito a cadute sul lato destro
- Si adatta alla perfezione su moto, ATV, motoslitte e moto d'acqua
- Disponibile nei colori nero, blu, arancione, rosso e argento
- Vendita in coppia

COLORE	COD. ART.
Nero	0634-0471
Blu	0634-0472

COLORE	COD. ART.
Arancione	0634-0473
Rosso	0634-0474

COLORE	COD. ART.
Argento	0634-0475


0634-0300


0634-0301


0634-0302


0634-0303


0634-0490

Odi

TAPPI IN ALLUMINIO

- Per aggiungere un tocco di colore, proteggendo manopole e manubrio
- Disponibili con finitura anodizzata di colore nero, blu, rosso, argento e arancione; questi tappi in alluminio vengono mantenuti in posizione grazie allo speciale design a doppio cuneo
- Compatibili con manubri aventi diametro interno compreso tra 14 mm e 19 mm
- Vendita in coppia

COLORE	COD. ART.
Nero	0634-0300
Blu	0634-0301

COLORE	COD. ART.
Rosso	0634-0302
Argento	0634-0303

COLORE	COD. ART.
Arancione	0634-0490


0634-0430


0634-0431


0634-0432


0634-0433


0634-0434

CYCRA

SET TERMINALI MANUBRIO GRIP ARMOR

- Proteggono le manopole e il tubo del comando gas dagli impatti laterali
- Anelli di plastica in materiale a elevatissima resistenza agli impatti
- Lavorazione in alluminio billet per terminali manubrio in lega e acciaio
- Le confezioni includono tutto il materiale per il montaggio


0634-0435


0634-0437

COLORE	COD. ART.
Nero	0634-0430
Arancione	0634-0431

COLORE	COD. ART.
Rosso	0634-0432
Bianco	0634-0433

COLORE	COD. ART.
Giallo	0634-0434
Blu	0634-0435

COLORE	COD. ART.
Grigio	0634-0437


0635-2297






0635-2298





Barkbusters HANDGUARDS

TAPPI TERMINALI MANUBRIO

- Progettati per minimizzare i danni alle manopole
- In alluminio forgiato di alta qualità
- Includono adattatori per estremità manubrio compatibili con manubri di 14 mm (diametro esterno) e 18 mm (diametro interno)
- Ampia gamma di colori anodizzati
- Installazione facile
- Vendita in coppia




0635-2299



COLORE	COD. ART.
Nero	0635-2297
Blu	0635-2298

COLORE	COD. ART.
Oro	0635-2299

I codici articolo in GRASSETTO GRIGIO sono novità 2024





0630-2038 0630-2039 0630-2040 0630-2041



0630-2042

MOOSE RACING

DISCHETTI MANOPOLA A DOPPIO STRATO

- In neoprene ultramorbido con spugna antifango
- Sovradimensionati per una copertura completa
- Non rischiano di staccarsi o di incresparsi
- Vendita in coppia

DESCRIZIONE	COD. ART.
Dischetti manopola	0630-0389

PROGRIP

DISCHETTI MANOPOLA

- I dischetti rivestiti di Lycra® aggiungono morbidezza e impediscono la formazione di vesciche

DESCRIZIONE	COD. ART.
Rosso	0630-2038
Nero	0630-2039

DESCRIZIONE	COD. ART.
Blu	0630-2040
Verde	0630-2041

DESCRIZIONE	COD. ART.
Arancione	0630-2042

RENTHAL WE BUILD CHAMPIONSHIPS

DISCHETTI MANOPOLA DONUTZ

- Per contribuire a prevenire la formazione di vesciche
- Tocco in stile factory
- Vendita in coppia



0630-0079



0630-0080



0630-0081



0630-2084



0630-2085



0630-2086

COLORE	COD. ART.
Rosso	0630-0079
Blu	0630-0080

COLORE	COD. ART.
Grigio	0630-0081
Bianco su verde	0630-2084

COLORE	COD. ART.
Bianco su arancione	0630-2085
Nero su giallo	0630-2086

SCAR



0630-1080



0630-1081

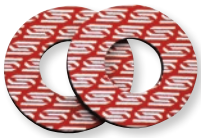

0630-1082

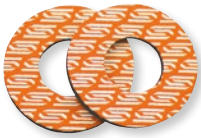

0630-1371



0630-1372

DISCHETTI MANOPOLA

- Proteggono ed evitano la formazione di vesciche dovute all'attrito
- Realizzati in neoprene con spessore di 4 mm
- Vendita in coppia

COLORE	COD. ART.
Nero	0630-1080

COLORE	COD. ART.
Blu	0630-1081

COLORE	COD. ART.
Rosso	0630-1082

COLORE	COD. ART.
Arancione	0630-1371

COLORE	COD. ART.
Verde	0630-1372



0630-0928



0630-0929



0630-0930



0630-0931



0630-1449

Odi

DISCHETTI MANOPOLA

- Proteggono i pollici dalle vesciche che si formano durante la guida in corrispondenza del lato interno delle manopole
- Disponibili in nero, blu, rosso, verde e arancione coordinabili ai colori Factory
- Vendita in coppia

COLORE	COD. ART.
Nero	0630-0928
Blu	0630-0929

COLORE	COD. ART.
Rosso	0630-0930
Verde	0630-0931

COLORE	COD. ART.
Arancione	0630-1449





Twin Air

DISCHETTI MANOPOLA

- In neoprene ultramorbido e con supporto di spugna antifango
- Sovradimensionati di 20 mm per una copertura completa
- Non rischiano di staccarsi o di incresparsi
- Vendita in coppia

DESCRIZIONE	COD. ART.
Dischetti manopola	0630-1102

I codici articolo in GRASSETTO GRIGIO sono novità 2024

SISTEMI DI SCARICO
PALE DA NEVE E ATTREZZI AGRICOLI
VERRICELLI E SUPPORTI
AUDIO
ACCESSORI GENERICI E SISTEMI ANTIFURTO
PORTAPACCHI E ACCESSORI
BAULETTI E VALIGIE
PLASTICHE E CARROZZERIA
RINFORZI E PROTEZIONI
COMPONENTI MANUBRIO
CERCHI E ACCESSORI
FRENI
CINGHIE, CATENE, PIGNONI E CORONE
TRASMISSIONE
SOSPENSIONI
MOTORE E IMPIANTO DI RAFFREDDAMENTO
IMPIANTO ARIA E CARBURANTE
COMPONENTI ELETTRICI
ILLUMINAZIONE
VITERIA E ARTICOLI PROMOZIONALI
INDICE


0632-0254


0632-0255


0632-0256


0632-0257

MOOSE RACING

COMANDI GAS DOPPI

- Struttura in alluminio billet resistente e leggera
- Anodizzati in quattro colori diversi
- Eliminano l'affaticamento del pollice
- Combinano le caratteristiche di un comando gas a leva e un comando gas a mano
- La manopola del gas si blocca per garantire una presa solida mentre viene utilizzato il comando gas a mano
- Non adatti per comandi gas con sensori elettrici

COLORE	COD. ART.	COLORE	COD. ART.	COLORE	COD. ART.	COLORE	COD. ART.
Nero	0632-0254	Blu	0632-0255	Argento lucidato	0632-0256	Rosso	0632-0257


0632-0250


0632-0251


0632-0252

MOOSE RACING

COMANDI GAS A LEVA A TRAZIONE FACILE

- Struttura in alluminio billet resistente e leggera
- Anodizzati in quattro colori diversi
- Il comando gas compatto è caratterizzato da un rapporto di apertura migliore rispetto ai comandi gas originali
- Compatibili solo con i modelli Honda TRX450R e Yamaha YFZ450 di serie


0632-0253

COLORE	COD. ART.	COLORE	COD. ART.	COLORE	COD. ART.	COLORE	COD. ART.
Nero	0632-0250	Blu	0632-0251	Argento lucidato	0632-0252	Rosso	0632-0253


M78-001


M78-002


M78-003


M78-004

MOOSE RACING

COMANDI GAS A LEVA

- Lavorazione in alluminio billet resistente
- Compatibili con la maggior parte dei cavi comando gas a leva originali
- Progettati per consentire una facile apertura del carburatore da 44 mm
- Non adatti per comandi gas con sensori elettrici
- Sono disponibili quattro colori diversi

COLORE	COD. ART.	COLORE	COD. ART.	COLORE	COD. ART.	COLORE	COD. ART.
Blu	M78-001	Rosso	M78-002	Nero	M78-003	Argento	M78-004

MOOSE UTILITY DIVISION

SUPPORTO POLLICE

- Estensione acceleratore a installazione rapida, compatibile con tutti i modelli di ATV
- In acciaio inossidabile con un morbido rivestimento in gomma, l'estensione aiuta a ridurre l'affaticamento della mano e può essere regolata per adattarsi a mani di qualsiasi grandezza, così da assicurare un comfort di guida maggiore

DESCRIZIONE	COD. ART.
Supporto pollice	0632-0459



I codici articolo in GRASSETTO GRIGIO sono novità 2024



0632-0237



0632-0238



0632-0239

COVER COMANDO GAS

- Sostituisci la cover comando gas OEM con una cover in alluminio billet lavorata a CNC
- Logo Moose Racing fresato e in bassorilievo

APPLICAZIONI	COLORE	COD. ART.
HONDA		
TRX450R 06-09	Rosso	**0632-0237**

APPLICAZIONI	COLORE	COD. ART.
KAWASAKI		
KFX400 04-06	Lucidato	**0632-0238**
	Nero	**0632-0239**

APPLICAZIONI	COLORE	COD. ART.
SUZUKI		
LT-Z400 04-08	Lucidato	**0632-0238**
	Nero	**0632-0239**
LT450R 06-09	Lucidato	**0632-0238**
	Nero	**0632-0239**

LEVE COMANDO GAS IN ALLUMINIO BILLET

PER POLARIS

- Sostituiscono la leva comando gas OEM in plastica
- Finitura anodizzata nera
- Installazione semplice e veloce
- Vite di montaggio in acciaio inossidabile inclusa



0632-0845

APPLICAZIONI	COD. ART.
Xplorer 250 00-01	**0632-0845**
Sportsman 300 08-10	**0632-0845**
Magnum 325 00-02	**0632-0845**
Xpedition 325/425 00-02	**0632-0845**
Magnum 330 03-06	**0632-0845**
Sportsman 335 00	**0632-0845**
Scrambler 400/500 99-02	**0632-0845**
Sportsman 400 01-05	**0632-0845**
Xplorer 400 99-02	**0632-0845**
Sportsman 400 HO 08-14	**0632-0845**

APPLICAZIONI	COD. ART.
Sportsman 450 06-07	**0632-0845**
Sportsman 450 17-21	**0632-0844**[1]
Diesel 99-01	**0632-0845**
Worker 500 99-01	**0632-0845**
Magnum 500 99-02	**0632-0845**
Sportsman 500 99-13	**0632-0845**
Sportsman 550 09-14	**0632-0844**
Sportsman 570 14-25	**0632-0844**[1]
Sportsman 600 03-05	**0632-0845**
Sportsman 700 02-07	**0632-0845**

APPLICAZIONI	COD. ART.
Sportsman 800 05-14	**0632-0845**
Scrambler 850 13-21	**0632-0844**
Sportsman 850 09-21	**0632-0844**[1]
Sportsman 850 High Lifter 16-21	**0632-0844**
Scrambler 1000 14-18	**0632-0844**
Sportsman 1000 15-16	**0632-0844**
Sportsman 1000 High Lifter 16-21	**0632-0844**
Sportsman ETX 15	**0632-0844**

[1] Non per modelli dotati di acceleratore elettronico Ride-By-Wire.

MANOPOLE DI RICAMBIO SHOKOUT PER ATV

- Manopole di ricambio per il sistema di manopole complete Shokout per ATV di Boyesen
- Per manubri 22 mm ($^{7}/_{8}$") e comando gas a leva
- Gomma nera
- Vendita in coppia



DESCRIZIONE	COD. ART.
Manopole di ricambio (a coppia)	**0630-0353**



COMANDO GAS A MANO CON CAVO UNIVERSALE

- Universale per tutti i manubri di 22 mm ($^{7}/_{8}$")
- Lunghezza tubo di 11,5 cm (4 $^{1}/_{2}$"), compatibile con tutte le manopole offroad più diffuse
- Cavo comando gas universale incluso
- Cavo interno di circa 112 cm (44")
- Cavo di ricambio COD. ART. 110049

DESCRIZIONE	COD. ART.
Comando gas a mano ad azionamento diretto	**052016**



COMANDO GAS A MANO

- Sostituisce i comandi gas originali
- Comando gas a mano a montaggio rapido universale con manopola di 11,5 cm (4 $^{1}/_{2}$") di lunghezza
- Compatibile con tutti i manubri da 22 mm ($^{7}/_{8}$")
- Non include il cavo

DESCRIZIONE	COD. ART.
Comando gas a mano	**065000**

I codici articolo in **GRASSETTO GRIGIO** sono novità 2024



0632-0888

COMANDO GAS E KIT VORTEX SE

- Edizione completamente ridisegnata e migliorata del famoso comando gas Motion Pro Vortex
- Il design, più leggero ed estremamente compatto, consente di minimizzare lo spazio necessario sul manubrio
- Rocchetto tiracavo POM con cuscinetto in ottone per una sensazione di fluidità e una maggiore resistenza all'usura
- Ora include tubo comando gas in titanio Motion Pro super resistente
- Struttura pressofusa in alluminio con copertura in alluminio billet
- Finitura nera verniciata liscia
- Compatibile con manopole DirtControl™ V2 di Motion Pro e manopole a bloccaggio rapido ODI V2 utilizzando la camma 'C'
- Per manubri di 22 mm (7/8")
- Il rapporto di rotazione rapido apre il comando gas a 0,526 mm di trazione del cavo per grado di rotazione
- Trazione del cavo dii 50 mm alla rotazione massima di 95°

DESCRIZIONE	COD. ART.
Comando gas Vortex SE	0632-0979

KIT COMANDO GAS VORTEX SE

APPLICAZIONI	COD. ART.
ARCTIC CAT	
DVX 400 04-08	**0632-0888**
CAN-AM	
DS 450 08-15 (tutti)	**0632-0893**[1]
HONDA	
TRX400EX 99-04	**0632-0881**
TRX450R/ER04-14	**0632-0891**
KAWASAKI	
KFX400 03-06	**0632-0888**
POLARIS	
Magnum 325 2x4 02	**0632-0889**[2]
Magnum 325 2x4 HDS 00	**0632-0889**[2]
Magnum 325 4x4 00	**0632-0889**[2]
Magnum 325 4x4 HDS 00	**0632-0889**[2]
Magnum 325 4x4 HDS 01-02	**0632-0889**[2]
Trail Boss 325 00	**0632-0889**[2]
Trail Boss 325 02	**0632-0889**[2]
Xpedition 325 02	**0632-0889**[2]
Magnum 330 2x4 03	**0632-0889**[2]
Magnum 330 4x4 03	**0632-0889**[2]
Trail Blazer 330 08-13	**0632-0889**[2]
Trail Boss 330 2x4 03-13	**0632-0889**[2]
Sportsman 335 4x4 99-00	**0632-0889**[2]
Worker 335 4x4 99	**0632-0889**[2]
Sportsman 400 01-04	**0632-0889**[2]
Magnum 425 2x4 97	**0632-0889**[2]
Magnum 425 4x4 97	**0632-0889**[2]
Magnum 425 4x4 Norvegia 97	**0632-0889**[2]
Magnum 425 4x4 Svezia 97	**0632-0889**[2]

APPLICAZIONI	COD. ART.
POLARIS (CONT)	
Xpedition 425 00-02	**0632-0889**[2]
Sportsman 450 06-07	**0632-0889**[2]
Big Boss 500 6x6 International 02	**0632-0889**[2]
Magnum 500 99	**0632-0889**[2]
Magnum 500 01-02	**0632-0889**[2]
Magnum 500 4x4 HDS 03	**0632-0889**[2]
Magnum 500 HDS 01	**0632-0889**[2]
Magnum 500 RMK/VL HDS 02	**0632-0889**[2]
Magnum 500/EB/4x4 HDS 00	**0632-0889**[2]
Outlaw 500 06-07	**0632-0889**[2]
Predator 500 03-07	**0632-0889**[2]
Predator 500LE 07	**0632-0889**[2]
Scrambler 500 2x4 01-02	**0632-0889**[2]
Scrambler 500 4x4 97	**0632-0889**[2]
Scrambler 500 4x4 99	**0632-0889**[2]
Scrambler 500 4x4 00-05	**0632-0889**[2]
Scrambler 500 4x4 06	**0632-0889**[2]
Scrambler 500 4x4 07-11	**0632-0889**[2]
Sportsman 500 4x4 96-98	**0632-0889**[2]
Sportsman 500 4x4 99-00	**0632-0889**[2]
Sportsman 500 4x4 02	**0632-0889**[2]
Sportsman 500 6x6 00-05	**0632-0889**[2]
Sportsman 500 HO 01	**0632-0889**[2]
Sportsman 500 HO 03-06	**0632-0889**[2]
Sportsman 500 RSE 99	**0632-0889**[2]
Sportsman 500 Svezia 96	**0632-0889**[2]
Worker 500 4x4 99	**0632-0889**[2]
Worker 500 4x4 01-02	**0632-0889**[2]

APPLICAZIONI	COD. ART.
POLARIS (CONT)	
Xplorer 500 4x4 97	**0632-0889**[2]
Sportsman 600 04	**0632-0889**[2]
Sportsman 600I 03	**0632-0889**[2]
Sportsman 700 02	**0632-0889**[2]
Sportsman 700 03-05	**0632-0889**[2]
SUZUKI	
LTZ400 03-08	**0632-0888**
YAMAHA	
YFM 350ER Moto 4 350 94-95	**0632-0885**
YFM 350FW Big Bear 350 4WD 93-97	**0632-0885**
YFM 350FX Wolverine 350 4WD 95	**0632-0885**
YFM 350R Raptor 350 04-13	**0632-0892**
YFM 350U Big Bear 350 2WD 96-98	**0632-0885**
YFM 350X Warrior 93-04	**0632-0885**
YFZ 350 Banshee 87-06 (Stock, Keihin PJ 34-36, PWK 28-35, Mikuni TM 28-34)	**0632-0886**
YFM 400FW Kodiak 400 4WD 93-94/96-98	**0632-0885**
YFZ 450 04-09	**0632-0890**
YFZ 450 12-13	**0632-0895**
YFZ 450R 09-23	**0632-0894**
YFZ 450X 10-11	**0632-0894**
YFM 660R Raptor 01-05	**0632-0887**

[1] ATTENZIONE: Questo comando gas è estremamente veloce ed è consigliato per le gare off-road su percorsi chiusi solo da piloti esperti.

[2] Richiede kit interruttori 4WD COD. ART. 0616-0006 (vendita separata).





TUBO COMANDO GAS DI RICAMBIO
PER KIT COMANDO GAS VORTEX

- Ripristina le prestazioni del comando gas Vortex

DESCRIZIONE	COD. ART.
Tubo comando gas di ricambio	**MP01-082**

TUBO COMANDO GAS DI RICAMBIO
PER COMANDO GAS CR PRO

- Ripristina le prestazioni del comando gas CR Pro

DESCRIZIONE	COD. ART.
Tubo comando gas di ricambio	**0632-0332**

I codici articolo in GRASSETTO GRIGIO sono novità 2024



CAVI PER COMANDO GAS RAPIDO O GUNNAR GASSER

- Compatibili con i modelli elencati

APPLICAZIONI	COD. ART.
Per la maggior parte degli ATV con carburatore Mikuni, Bing o Keihin da 36-38 mm Cavo di 117 cm (46") con alloggiamento regolabile di 98 cm (38,7")	**BA-01216**
Per la maggior parte degli ATV con carburatore Mikuni dotato di valvola tonda o piatta oppure con carburatore Keihin, cavo di 129,5 cm (51") con alloggiamento regolabile di 112 cm (44,2")	**BA-01249**



0632-0080

KIT DISATTIVAZIONE SPEGNIMENTO AUTOMATICO MOTORE E KIT DEL MINIMO

KIT DISATTIVAZIONE SPEGNIMENTO AUTOMATICO MOTORE

- Rendono superflui il sistema di spegnimento automatico del motore e il tappo carburatore di serie, richiede il kit del minimo COD. ART. BA-08045 (da ordinare separatamente)
- Per l'utilizzo con il comando gas a leva di serie
- Il kit include un cavo gas e uno o più tappi carburatore

KIT DEL MINIMO

- Consente di montare un regolatore del minimo standard Mikuni nel corpo del carburatore
- Per i modelli Yamaha Banshee e Blaster
- Necessario se la parte superiore del carburatore è stata sostituita con un tappo standard Mikuni
- Il kit include una punta trapano, un maschio, due viti del minimo con dadi autobloccanti e le istruzioni

APPLICAZIONI	DESCRIZIONE	COD. ART.
YAMAHA		
YFS200 Blaster 88-06	Kit disattivazione spegnimento automatico motore	**0632-0494**
	Kit del minimo	**BA-08045**
	Cavo di ricambio per COD. ART. 0632-0494	**0650-1047**
YFZ350 Banshee 87-06 (per carburatori di serie, Keihin PWK 28 mm e Mikuni TM 28 mm)	Kit disattivazione spegnimento automatico motore	**0632-0080**
	Kit del minimo	**BA-08045**
	Cavo di ricambio per COD. ART. 0632-0080	**0650-0671**



CAVI GAS DI RICAMBIO

PER KIT COMANDO GAS A MANO MOTION PRO

- Cavi gas di ricambio per kit comando gas a mano ATV Motion Pro

COMPATIBILE CON KIT COMANDO GAS COD. ART.	COD. ART.
0632-0005	**0650-0672**
0632-0065	**0650-0280**
0632-0184	**0650-0675**
0632-0719	**0650-1673**
BA01-0511	**BA01-0722**

COMPATIBILE CON KIT COMANDO GAS COD. ART.	COD. ART.
BA01-0512	**BA01-0723**
BA01-0520	**BA01-0738**
BA01319	**BA01-250**
BA01-322	**BA01-239**
BA01328	**BA01-220**

COMPATIBILE CON KIT COMANDO GAS COD. ART.	COD. ART.
BA01330	**BA01-247**
BA-01339	**BA-01255**
BA01-368	**BA01-390**
BA01-502	**BA01-707**

MP010298



KIT CAVO FRENO POSTERIORE

PER YAMAHA BLASTER 88-02

- Il kit rende superfluo il cavo di serie del manubrio
- Il cavo viene posato dalla pinza freno posteriore al pedale freno posteriore
- È possibile scegliere tra la lunghezza di serie e maggiorata di +10 cm (+4")

DESCRIZIONE	COD. ART.
Kit freno posteriore, cavo freno di serie	**MP010298**
Kit freno posteriore, lunghezza maggiorata di +10 cm (+4")	**MP01-0299**

I codici articolo in GRASSETTO GRIGIO sono novità 2024

MOOSE RACING


0612-0006


M557-00-01

SISTEMA LEVA FRIZIONE ULTIMATE

- I cavi possono essere posizionati in due posizioni diverse, consentendo una regolazione dell'azione della leva e facilitando il tiraggio della frizione
- I cuscinetti a rullini garantiscono una sensazione di fluidità
- La protezione in gomma rimovibile mantiene il meccanismo pulito e funzionale
- L'inserto in nylon consente la rotazione del bracciale in caso di impatto
- Il tendicavo snodabile facilita la regolazione della tensione del cavo
- La distanza mano-leva regolabile consente di personalizzare l'angolazione della leva
- Struttura in lega di alluminio pressofuso lucidato

DESCRIZIONE	COD. ART.
Sistema frizione Ultimate	**0612-0006**
Leva standard di ricambio	**0613-0035**
Leva versione corta di ricambio	**0613-0036**

LEVA FRIZIONE COMPLETA FLY

- Leva completa che permette una regolazione facile e veloce del gioco del cavo
- Include una boccola di altissima qualità montata a pressione e leva con curvatura CR
- Le boccole in gomma rimovibili mantengono il meccanismo pulito e funzionale
- L'inserto in nylon consente la rotazione del bracciale in caso di impatto
- Bracciale completo e leva con curvatura CR di ricambio disponibili separatamente (vedere in basso)

DESCRIZIONE	COD. ART.
Leva frizione completa Fly	**M557-00-01**
Bracciale frizione Fly	**M557-00**
Leva di ricambio con boccola	**M557-60-01**


M555-00


M556-90-00

M556-16

SISTEMA DI TIRAGGIO FRIZIONE FACILE

- In alluminio pressofuso lucidato a resistenza elevata
- I leveraggi interni hanno tre regolazioni che aumentano il rapporto di trasmissione e facilitano il tiraggio della frizione
- Compatibile con la maggior parte delle moto, a seconda del terminale e della guaina del cavo
- Il terminale del cavo ha un'altezza di 9,6 mm e un diametro di 7,9 mm
- La guaina del cavo ha un diametro di 8 mm
- Prima di partire, verificare che la frizione sia stata completamente disinnestata
- Soltanto per l'uso offroad
- Il cavo di ricambio con COD. ART. M555-10-01 è disponibile in due lunghezze diverse per tutti i modelli a 2 e 4 tempi

DESCRIZIONE	COD. ART.
Sistema frizione Easy-Pull	**M555-00**
Cavo di ricambio	**M555-10-01**

BRACCIALE E LEVA LATO FRIZIONE CON REGOLAZIONE FACILE

- Il meccanismo di facile regolazione consente una regolazione rapida senza attrezzi
- Il design in due pezzi permette un'installazione semplice senza dover rimuovere le manopole
- In lega di alluminio pressofuso di alta qualità
- L'inserto in PTFE rende possibile la rotazione del bracciale in caso di impatto
- Per praticità, la leva completa CR-Ratio viene venduta separatamente, COD. ART. M556-90-00

NOTA BENE: Il kit include il bracciale COD. ART. M556-16 e la leva COD. ART. M553-10-16.

DESCRIZIONE	COD. ART.
Leva frizione completa CR-Ratio	**M556-90-00**
Leva di ricambio	**M553-10-16**
Bracciale frizione con regolatore facile da usare	**M556-16**


20338

PARTS EUROPE

LEVE COMPLETE
PER HONDA ATC

- Leve complete in lega di ricambio compatibili con la maggior parte dei modelli Honda ATC a cavo singolo
- Includono il supporto leva a due pezzi, il tendicavo e la clip del freno di stazionamento

DESCRIZIONE	COD. ART.
Leva destra	**20338**

DESCRIZIONE	COD. ART.
Leva sinistra	**20337**

I codici articolo in GRASSETTO GRIGIO sono novità 2024



LEVA FRIZIONE COMPLETA DC8 COMPOSITE

- Leva in materiale composito Memlon™ praticamente indistruttibile formulata per essere resistente e al tempo stesso indistruttibile può essere piegata e raddrizzata ripetutamente senza rompersi
- Regolabile e pieghevole, l'ormai apprezzatissimo design che la caratterizza presenta un perno esterno che elimina qualsiasi gioco sull'asse verticale
- Il bracciale in alluminio pressofuso è lavorato a CNC per la massima precisione
- Rotella di regolazione rapida a 1/3 di giro

DESCRIZIONE	COD. ART.
Kit bracciale frizione	0612-0498



0612-0497

FRIZIONE COMPLETA RC8

- La qualità più elevata realizzabile per una leva standard
- Stessa resistenza della già famosa leva flessibile ARC
- Boccola in nylon di spessore ridotto al minimo per la massima lubrificazione
- Perno esterno che elimina il gioco verso l'alto e verso il basso
- Bracciale lavorato a CNC

DESCRIZIONE	COD. ART.
Bracciale frizione RC8	0612-0497
Leva flessibile ARC forgiata di ricambio (nero)	0613-2047
Kit di aggiornamento (gommini, vite ad articolazione, filo, boccole)	0615-0377

LEVA/ATTACCO VERTICALE PER AVVIAMENTO A CALDO

- Leve/morsetti scorrevoli avviamento a caldo lato frizione
- Attacco in alluminio billet e boccola in nylon per consentire la rotazione al momento dell'impatto
- Sono inclusi adattatori cavo e bulloni a testa esagonale con rondella integrata
- Disponibile anche un attacco antirottura coordinato per la parte posteriore della pompa freno (include anche bulloni a testa esagonale ad alta resistenza con rondella integrata)
- Compatibile con i modelli offroad 00-23



0615-0378



0615-0379

DESCRIZIONE	COD. ART.
Lato frizione	0615-0378

DESCRIZIONE	COD. ART.
Attacco antirottura per pompa freno	0615-0379

ATTACCHI MANUBRIO GIREVOLI UNIVERSALI

- Attacco manubrio girevole universale lavorato a CNC
- Include un rivestimento in nylon da inserire tra attacco e manubrio, consentendo al bracciale di ruotare al momento dell'impatto
- Finitura anodizzata, per una lunga durata



0603-0804 0603-0805 0603-0806 0603-0807

DESCRIZIONE	COD. ART.
Nero	0603-0804

DESCRIZIONE	COD. ART.
Blu	0603-0805

DESCRIZIONE	COD. ART.
Rosso	0603-0806

DESCRIZIONE	COD. ART.
Arancione	0603-0807

LEVE FRIZIONE/FRENO STILE OEM

- La linea di componenti leve freno e leve frizione stile OEM di alta qualità copre una vasta gamma di moto in circolazione
- Perfettamente intercambiabile con la leva originale
- Leve freno e leve frizione disponibili separatamente
- Finitura cromata salvo diversamente indicato nella tabella
- Vendute singolarmente



0613-2038

0614-1823

APPLICAZIONI	COD. ART. LEVA FRIZIONE	COD. ART. LEVA FRENO
HONDA		
TRX 400 FA Fourtrax Rancher AT 04-08	0613-2037[1]	-
TRX 450 ER E-Start 12-14	-	0614-1822
TRX 450 ER Sportrax 06-09	-	0614-1822
TRX 450 FE Fourtrax Foreman EX 04	-	0614-1822
TRX 450 FM Foutrax Foreman S 04	-	0614-1822
TRX 450 R Spotrax 04-09, 13-14	-	0614-1822
TRX 650 FA/FGA Fourtrax Rincon 05	0613-2037[1]	-
TRX 680 FA Fourtrax Rincon 06-16	0613-2037[1]	-
TRX 680 FGA Fourtrax Rincon 06-09	0613-2037[1]	-
KAWASAKI		
KFX 400 2x4 03-06	0613-2002	-

APPLICAZIONI	COD. ART. LEVA FRIZIONE	COD. ART. LEVA FRENO
SUZUKI		
LT-Z 250 2x4 Quad Sport 09-11	0613-2038	0614-1823
LT-A 450 AXi King Quad 11	0613-2038	0614-1823
LT-A 450 X 4x4 King Quad 07-10	0613-2038	0614-1823
LT-R 450 2x4 06-11	0613-2002	0614-1824
LT-Z 400 2x4 03-11	0613-2002	**0613-1823**
LT-Z 400 2x4 08-18	0613-2002	**0613-1824**
LT-Z 400 Z 2x4 04-07	0613-2002	0614-1823
LT-Z 400 Z 2x4 08-09, 12	0613-2002	0614-1824
LT-A 500 4x4 Vinson 05-07	-	0614-1823
LT-A 700 4x4 King Quad 05-07	0613-2038	0614-1823

[1] Leva nera.

I codici articolo in GRASSETTO GRIGIO sono novità 2024

MOOSE RACING



SET LEVE COMPETITION

- Il design ergonomico con boccola bronzata antifrizione facilita il tiraggio della frizione e riduce il carico sulle braccia
- L'inserto antiscivolo in gomma siliconica vulcanizzata evita che le dita scivolino dalla leva
- Struttura in alluminio pressofuso lucidato di alta qualità
- Vendita in coppia

APPLICAZIONI	COLORE	COD. ART.
YAMAHA		
YFS200 Blaster 03-06	Blu	**M558-43-30**
YFZ350 Banshee 02-05	Blu	**M558-43-30**
YFM350X Warrior 02-08	Blu	**M558-43-30**

APPLICAZIONI	COLORE	COD. ART.
YAMAHA (CONT)		
YFM350F Wolverine 03-07	Blu	**M558-43-30**
YFM660 Raptor 01-05	Blu	**M558-43-30**

M554-14-11



M554-12-15

LEVE DI RICAMBIO IN ALLUMINIO

- Il design ergonomico con boccola bronzata antifrizione facilita il tiraggio della frizione e riduce il carico sulle braccia
- Grazie alla struttura in alluminio pressofuso le leve possono essere ripiegate nella loro forma originale
- Leve del freno e della frizione vendute separatamente



M554-12-16

APPLICAZIONI	NERA – LATO SINISTRO	LUCIDATA – LATO SINISTRO	NERA - LATO DESTRO	LUCIDATA – LATO DESTRO
HONDA				
TRX250EX 01-08	-	-	**M554-14-10**	**M554-14-11**
93-08 TRX300EX	-	-	**M554-14-10**	**M554-14-11**
TRX350 FourTrax 00-01	-	-	**M554-14-10**	**M554-14-11**
99-07 TRX400EX	**M554-12-15**	**M554-12-16**	**M554-14-10**	**M554-14-11**
TRX400X 08	-	-	**M554-14-10**	**M554-14-11**
KAWASAKI				
KLF220 Bayou 98-02	-	-	**M554-42-10**	**M554-42-11**
KLF250 Bayou 02-09	-	-	**M554-42-10**	**M554-42-11**
02-06 KFX400	-	**M554-46-16**	**M554-31-10**	**M554-31-11**
SUZUKI				
LT230E 91-93	-	-	**M554-31-10**	**M554-31-11**
85-87 LT230G	-	-	**M554-31-10**	**M554-31-11**
85-87 LT230-GE	-	-	**M554-31-10**	**M554-31-11**
85-88 LT230S	-	-	**M554-31-10**	**M554-31-11**
85-02 LT250	-	-	**M554-31-10**	**M554-31-11**
85-93 LT250EF	-	-	**M554-31-10**	**M554-31-11**
91-92 LT250R	-	-	**M554-31-10**	**M554-31-11**
85-93 LTF250	-	-	**M554-31-10**	**M554-31-11**
LTF250 Ozark 03-04	-	-	**M554-31-10**	**M554-31-11**
04-09 LTZ250	-	-	**M554-31-10**	**M554-31-11**
99-02 LT300F	-	-	**M554-31-10**	**M554-31-11**
87-98 LT4WD	-	-	**M554-31-10**	**M554-31-11**
91-93 LT4WD-WDX	-	-	**M554-31-10**	**M554-31-11**
02-08 LTA400	-	-	**M554-31-10**	**M554-31-11**
02-08 LTZ400	-	**M554-46-16**	**M554-31-10**	**M554-31-11**
LTA450 King Quad 07-08	-	-	**M554-31-10**	**M554-31-11**
98-07 LTF500	-	-	**M554-31-10**	**M554-31-11**
00-07 LTA500	-	-	**M554-31-10**	**M554-31-11**
LTA700X King Quad 05-07	-	-	**M554-31-10**	**M554-31-11**
LTA750X-Z King Quad 08-09	-	-	**M554-31-10**	**M554-31-11**

APPLICAZIONI	NERA – LATO SINISTRO	LUCIDATA – LATO SINISTRO	NERA - LATO DESTRO	LUCIDATA – LATO DESTRO
YAMAHA				
YFM80 Badger 93-01	**M554-46-15**	**M554-46-16**	-	-
YFA125 Breeze 02-04	**M554-46-15**	**M554-46-16**	**M554-42-10**	**M554-42-11**
YFM125 Grizzly 05-08	**M554-46-15**	**M554-46-16**	**M554-42-10**	**M554-42-11**
YFS200 Blaster 90-01	**M554-45-15**	**M554-45-16**	**M554-41-10**	**M554-41-11**
YFS200 Blaster 03-06	**M554-46-15**	**M554-46-16**	**M554-44-10**	**M554-44-11**
YFB250 Timberwolf 92-01	**M554-46-15**	**M554-46-16**	**M554-42-10**	**M554-42-11**
YFM250 Beartracker 89/99-00	**M554-46-15**	**M554-46-16**	**M554-42-10**	**M554-42-11**
YFM250 Beartracker 01-04	**M554-46-15**	**M554-46-16**	-	-
YFM250 Big Bear 07-09	**M554-46-15**	**M554-46-16**	-	-
YFM350 Big Bear 87-99	**M554-46-15**	**M554-46-16**	-	-
YFM350 Raptor 04-08	**M554-46-15**	**M554-46-16**	**M554-44-10**	**M554-44-11**
87-89 YFM350ER	-	-	**M554-42-10**	**M554-42-11**
90-95 YFM350ER	-	-	**M554-41-10**	**M554-41-11**
YFM350F Wolverine 95-02	**M554-46-15**	**M554-46-16**	-	-
YFM350F Wolverine 03-06	**M554-46-15**	**M554-46-16**	**M554-44-10**	**M554-44-11**
YFP350 Terrapro 88	**M554-46-15**	**M554-46-16**	**M554-42-10**	**M554-42-11**
97-99 YFM350U	**M554-46-15**	**M554-46-16**	-	-
YFM350X Warrior 02-06	**M554-46-15**	**M554-46-16**	**M554-44-10**	**M554-44-11**
YFM35AS Bruin 350 04-06	**M554-46-15**	**M554-46-16**	-	-
YFZ350 Banshee 87-01	**M554-46-15**	**M554-46-16**	-	-
YFZ350 Banshee 02-06	**M554-46-15**	**M554-46-16**	**M554-44-10**	**M554-44-11**
YFM400 Big Bear 00-07	**M554-46-15**	**M554-46-16**	-	-
YFM450 Kodiak 03-06	**M554-46-15**	**M554-46-16**	-	-
YFM450 Grizzly 07-09	**M554-46-15**	**M554-46-16**	-	-
YFZ450 04-05	-	-	**M554-44-10**	**M554-44-11**
YFM600 Grizzly 98-01	**M554-46-15**	**M554-46-16**	-	-
YFM660R Raptor 01-05	**M554-46-15**	**M554-46-16**	**M554-44-10**	**M554-44-11**
YFM700 Raptor 06	**M554-46-15**	**M554-46-16**	**M554-44-10**	**M554-44-11**

I codici articolo in GRASSETTO GRIGIO sono novità 2024



LEVE CON "EFFETTO FIBRA DI CARBONIO"

- Leve di alta qualità "con effetto fibra di carbonio"
- Per un "effetto fibra di carbonio" fantastico a un costo ridotto
- Viene confezionata singolarmente in una bustina di plastica con cartoncino frontale ed etichetta per una facile identificazione

APPLICAZIONI	COD. ART. FRIZIONE	COD. ART. FRENO
YAMAHA		
YFS200 Blaster 03-06	**0613-0007**	-
YFM350FWB Big Bear 4x4 97-99	-	**0614-0004**
YFM350FX Wolverine 4x4 95-01	-	**0614-0004**
YFM350FX Wolverine 4x4 02-05	**0613-0007**	**0614-0002**
YFM350X Warrior 87-01	-	**0614-0004**
YFM350X Warrior 02-05	**0613-0007**	**0614-0002**

APPLICAZIONI	COD. ART. FRIZIONE	COD. ART. FRENO
YAMAHA (CONT)		
YFZ350 Banshee 87-01	-	**0614-0004**
YFZ350 Banshee 02-06	**0613-0007**	**0614-0002**
YFM350U Big Bear 97-99	-	**0614-0004**
YFM400FW Kodiak 4x4 93-02	-	**0614-0004**
YFM600FWA Grizzly 4x4 98-01	-	**0614-0004**
YFM660R Raptor 01-05	**0613-0007**	**0614-0002**



SET LEVE CORTE POWER

- Le leve corte in lega consentono di azionare freno e frizione con due dita
- Il set include leve corte Power per freno e frizione
- Ciascun set di leve è fornito in una confezione con etichetta per una facile identificazione
- Solo leve; bracciale non incluso

APPLICAZIONI	FINITURA	TIPO FRENO	COD. ART.
HONDA			
ATC200X 83-87	Nero	Disco	**44-2106**
ATC250R 81-86	Nero	Disco	**44-2106**
ATC350X 84-86	Nero	Disco	**44-2106**



LEVE DI RICAMBIO

- Le leve sono lucidate salvo diversamente indicato nel listino prezzi alla fine della tabella delle applicazioni
- Leve di ricambio in lega di alta qualità disponibili nella versione standard o Power
- Ogni leva di ricambio viene fornita in un sacchetto di plastica con cavallotto ed etichetta per una facile identificazione
- Vendita singola

NOTA BENE: i modelli che dispongono di leve Power originali sono elencati solo nella colonna "Leva OEM".

APPLICAZIONI	COD. ART. LEVA LATO SINISTRO	COD. ART. LEVA LATO DESTRO
HONDA		
ATC125M 84	-	**051188**
ATC125M 85	-	**051188**
ATC185S 83	-	**051188**
ATC 200 83	-	**051188**
ATC200E 83	-	**051188**
ATC200M 84	-	**051188**
ATC200M 85	-	**051188**
ATC200S 84	-	**051188**
ATC200S 85	-	**051188**

APPLICAZIONI	COD. ART. LEVA LATO SINISTRO	COD. ART. LEVA LATO DESTRO
HONDA (CONT)		
ATC200X 83-87	-	**051191**
TRX200 90-97	**50-1078**	**051191**
TRX200SX 86-88	**50-1078**	**051191**
ATC250SX 85-86	**50-1078**	-
ATC250SX 87	**50-1078**	-
ATC250R 81-87	-	**051191**
TRX250 85	**50-1078**	-
TRX250 85-87	**50-1078**	-
TRX250 Recon 97-14 (tutti)	**50-1078**	**051191**

LEVE DI RICAMBIO continua alla pagina successiva.

I codici articolo in **GRASSETTO GRIGIO** sono novità 2024

PARTS EUROPE

LEVE DI RICAMBIO (CONT)



APPLICAZIONI	COD. ART. LEVA LATO SINISTRO	COD. ART. LEVA LATO DESTRO
HONDA (CONT)		
TRX300 88-98/00	**50-1078**	-
TRX300EX 93-06	**0613-0490**	**051191**
TRX300 99-00	**50-1078**	**051191**
TRX350 4x4 86-89	**50-1078**	-
TRX350 00-01 (tutti)	**50-1078**	-
TRX350 Rancher 02-06 (tutti)	**50-1078**	-
TRX400EX Sportrax 99-07	**0613-0491**	**051191**
TRX400FW/FM 95-03	**50-1078**	-
TRX420 Rancher 07-14 (tutti)	**50-1078**	-
TRX450S/ES 98-04	**50-1078**	-
TRX450R/ER 04-05	**0613-0080**	**0614-0048**
TRX450R/ER 06-09	**0613-0080**	-
TRX450 Foreman 98-04 (tutti)	**50-1078**	-
KAWASAKI		
KLT250C 83-85	**44-208**	-
KSF250 Tecate 87-03	-	**0614-0389**
KSF250 Mojave 89-04	-	**0614-0389**
KSF250 00-04	-	**0614-0388**
KXT250 82-86	**44-208**	-
KEF300 95-99	**0613-0492**	**0614-0389**
KEF300 00-03	-	**0614-0388**
KLF300 97-04	-	**0614-0388**
KVF300 99-02	**0613-0492**	**0614-0389**
KVF360 03-12	-	**0614-0388**
KLF400 96-99	**0613-0492**	**0614-0389**
KLV400 93-00	-	**0614-0389**
KVF400 97-02	**0613-0492**	**0614-0389**
KFX/KSF450 08-14	**0613-0493**	-
KVF650 02-13	-	**0614-0388**
KSV/KFX700 04-09	-	**0614-0388**
KVF700 04-06	-	**0614-0388**
KVF750 05-20	-	**0614-0388**
POLARIS		
Magnum 01-06	**0614-0391**	-
Scrambler 01-12	**0614-0391**	-
Trail Blazer 01-13	**0614-0391**	-
Trail Boss 01-13	**0614-0391**	-
Sportsman 01-14	**0614-0391**	-
SUZUKI		
LT230E 87-90	-	**44-353**
LT230E 91-93	-	**0614-0278**
LT230GE 86-87	-	**44-353**
LTF230 86-87	-	**44-353**
LT230S 85-88	-	**44-353**
LT250 85-02	-	**44-353**
LT250EF 85-86	-	**44-353**
LT250R 85-90	-	**44-353**
LTF250 88-90	-	**44-353**
LTF250 91-01	-	**44-353**
LTF250 97-04	-	**0614-0278**
LTF250 05-11	-	**0614-0392**
LTF250F 01-02	-	**44-353**
LT250R 91-92	-	**44-353**
LT250S 89-90	-	**44-353**
LT-Z250 04-08	-	**0614-0278**
LT300E 87-89	-	**44-353**
LT300F 99-02	-	**44-353**
LT4WD 87-90	-	**44-353**
LT4WD 91-96	-	**44-353**
LT4WDX 91-98	-	**44-353**
LTA400F 05-19	-	**0614-0392**
LTF400F 05-19	-	**0614-0392**
LT400-F Eiger 02-04	-	**44-353**

APPLICAZIONI	COD. ART. LEVA LATO SINISTRO	COD. ART. LEVA LATO DESTRO
SUZUKI (CONT)		
LT-Z400 03	-	**44-353**
LT-Z400 Quad Sport 08-09	**44-494**	**0614-0394**
LTR450 Quad Racer 06-10	**44-494**	**0614-0394**
LT500R 87-90	-	**44-353**
LT-A500F 05-20	-	**0614-0392**
LTF500F 04-07	-	**0614-0392**
LTA700X 05-07	-	**0614-0392**
LTA750X 08-20	-	**0614-0392**
YAMAHA		
YFM80 85-86	-	**44-455**[2]
YFM80 87-88	**44-402**	-
YFM100 87-88	**44-402**	-
YFM125 Grizzly 05-13 (tutti)	**44-419**	-
YT125 80-82	**44-302**[1]	-
YT125 83-85	**44-402**	-
YT125 85	-	**44-455**[2]
YFM200 85	**44-402**	-
YFS200 90-93/96-01	-	**44-484**
YFS200 03-06	**44-494**	-
YFS200 94-95	**44-402**	**44-484**
YTM200 83-85	**44-402**	**44-455**[2]
YFM225 86-88	**44-402**	-
YFM225 Moto-4 86-87	**44-419**	-
YTM225DR 85	**44-402**	**44-455**[2]
YTM225DX 83-85	**44-402**	**44-455**[2]
YFB250 92-00	**44-419**	-
YFM250 89-91	**44-419**	-
YFM250 Bear Tracker 99/01-04	**44-402**	-
YFM250 Big Bear 07-09	**44-419**	-
YFM250 Bruin 05-06	**44-419**	-
YFM250W Moto-4 89	**44-419**	-
YFM250 Timberwolf 92-00	**44-419**	-
YTZ250 85-86	**44-402**	-
YFM350 Big Bear 87-99 (tutti)	**44-419**	**44-457**
YFM350 Bruin 04-06 (tutti)	**44-419**	-
YFM350 Grizzly 07-14 (tutti)	**44-419**	-
YFM350 Moto-4 87-89	**44-419**	-
YFM350FW 87-99	**44-402**	-
YFM350FWB 97-99	**44-402**	**44-457**
YFM350FX 95-01	-	**44-457**
YFM350FX 02-05	**44-494**	**44-493**
YFM350S Raptor 04-13 (tutti)	**44-419**	-
YFM350X 87-01	-	**44-457**
YFM350X 02-06	**44-494**	**44-493**
YFM350U 97-99	**44-402**	**44-457**
YFM350FX Wolverine 02-05	**44-494**	**44-493**
YFM350X Wolverine 06-09	**44-419**	-
YFZ350 87-01	-	**44-457**
YFZ350 02-06	**44-494**	**44-493**
YFM400FW 93-02	**44-419**	**44-457**
YFM400 Big Bear 00-12 (tutti)	**44-419**	-
YFM400 Big Bear Buckmaster 00	**44-419**	-
YFM400 Grizzly 07-08	**44-419**	-
YFM400 Kodiak 93-06 (tutti)	**44-419**	**44-457**
YFM450FX Wolverine 06-10 (tutti)	**44-419**	-
YFZ450 04-06	-	**0614-0058**
YFM600 Grizzly 98-01	**44-419**	**44-457**
YFM660R 01-05	**44-494**	**44-493**
YFM660 Grizzly 02-08	**44-402**	-
YFM660R 05 (tutti)	**44-419**	-
YFM700 Raptor 06-14 (tutti i modelli)	**44-419**	-

[1] Per tipo "leva Power", COD. ART. 44-401.
[2] Tipo "leva Power".

I codici articolo in GRASSETTO GRIGIO sono novità 2024



CAVI COMANDI

- Cavi in stile OEM disponibili in un'ampia varietà di applicazioni per i modelli più popolari
- I cavi sono rivestiti in nylon e corrispondono esattamente alle dimensioni OEM
- I cavi frizione Terminator sono disponibili per diversi modelli; i fili nella guaina esterna sono avvolti nel senso della lunghezza invece che a spirale intorno al cavo per eliminare la compressione e la sensazione di una frizione spugnosa

APPLICAZIONI	DESCRIZIONE	COD. ART.
ARCTIC CAT		
DVX 400 04, 06-08	Acceleratore	**0650-0133**
	Frizione	**0652-0057**
BOMBARDIER/CAN-AM		
DS 450 EFI 08-12, 14-15	Frizione	**0652-1977**
DS 450X 08	Frizione	**0652-1977**
DS 450 MX 09-15	Frizione	**0652-1977**
DS 450 XC 09-12, 14-15	Frizione	**0652-1977**
HONDA		
ATC90 73-78	Acceleratore	**0650-0539**
ATC110 79-81	Freno a mano posteriore	**MP02-015**
ATC110 82	Comando gas	**MP02-079**
	Freno a mano posteriore	**MP02-015**
ATC110 83	Comando gas	**MP02-077**
	Freno a mano posteriore	**MP02-078**
84-85 ATC110	Acceleratore	**MP02-077**
	Freno a mano posteriore	**MP02-081**
84-85 ATC125M	Acceleratore	**MP02-077**
	Freno a mano posteriore	**MP02-081**
	Starter	**MP02-149**
86-87 ATC125M	Starter	**MP02-149**
	Cavo cambio marcia	**MP02-142**
TRX125 85	Freno a mano posteriore	**MP02-081**
	Starter	**MP02-149**
	Cavo cambio marcia	**MP02-148**
TRX125 86	Starter	**MP02-149**
	Freno a mano posteriore	**MP02-081**
	Cavo cambio marcia	**MP02-148**
87-88 TRX125	Freno a mano posteriore	**MP02-356**
	Starter	**MP02-358**
ATC185 80	Comando gas	**MP02-046**
	Freno anteriore	**MP02-025**
	Pedale freno	**MP02-082**
81-82 ATC185S	Acceleratore	**MP02-046**
	Freno anteriore	**MP02-025**
	Pedale freno	**MP02-035**
ATC185S 83	Comando gas	**MP02-046**
	Pedale freno	**MP02-035**
81-82 ATC200	Acceleratore	**MP02-046**
	Freno anteriore	**MP02-025**
	Pedale freno	**MP02-082**
ATC200 83	Comando gas	**MP02-046**
	Pedale freno	**MP02-082**
ATC200E 82	Comando gas	**MP02-046**
	Freno anteriore	**MP02-088**
	Pedale freno	**MP02-082**
	Starter	**MP02-149**
ATC200E 83	Comando gas	**MP02-046**
	Pedale freno	**MP02-082**
	Starter	**MP02-149**
ATC200ES 84	Comando gas	**MP02-046**
	Starter	**MP02-149**
ATC200M 84	Comando gas	**MP02-046**
	Pedale freno	**MP02-082**
	Starter	**MP02-149**
ATC200S 84	Comando gas	**MP02-046**
	Pedale freno	**MP02-082**
ATC200M 85	Comando gas	**MP02-054**
	Pedale freno	**MP02-082**
	Starter	**MP02-149**
ATC200S 85	Comando gas	**MP02-054**
	Pedale freno	**MP02-082**
ATC200S 86	Pedale freno	**MP02-035**
83-85 ATC200X	Acceleratore	**MP02-054**
	Frizione	**MP02-055**
TRX200 84	Comando gas	**MP02-046**
	Starter	**MP02-149**
90-91 TRX200	Starter	**MP02-358**
	Cavo cambio marcia	**MP02-142**
91-95 TRX200D	Starter	**MP02-358**
	Cavo cambio marcia	**MP02-142**
96-97 TRX200D	Freno a mano posteriore	**MP02-356**
	Starter	**MP02-358**
	Cavo cambio marcia	**MP02-142**
86-88 TRX200SX	Acceleratore	**MP02-202**
ATC250ES 85	Freno anteriore	**MP02-134**
	Pedale freno	**MP02-133**
	Starter	**MP02-146**
	Cavo cambio marcia	**MP02-142**
86-87 ATC250ES	Acceleratore	**MP02-184**
	Freno anteriore	**MP02-134**
	Cavo cambio marcia	**MP02-142**
ATC250R 81	Comando gas	**MP02-048**
ATC250R 82	Comando gas	**MP02-048**
83-84 ATC250R	Acceleratore	**MP02-062**
ATC250R 85	Comando gas	**MP02-136**
	Frizione	**MP02-127**
ATC250R 86	Frizione	**MP02-127**
85-87 ATC250SX	Freno anteriore	**MP02-134**
	Pedale freno	**MP02-133**
	Starter	**MP02-178**
	Cavo cambio marcia	**MP02-142**
77-84 FL250	Acceleratore	**0650-0541**
	Freno a mano posteriore	**MP02-137**
TRX250 85	Comando gas (042)	**MP02-184**
86-87 TRX250	Acceleratore	**MP02-184**
	Starter	**MP02-178**
	Cavo cambio marcia	**MP02-142**
01-05 TRX250EX	Acceleratore	**MP02-202**
TRX250 Recon 97-01	Acceleratore	**MP02-202**
TRX250R 85 (meno recente)	Starter	**MP02-146**
	Cavo cambio marcia	**MP02-142**
TRX250R 85	Comando gas	**MP02-184**
	Starter	**MP02-146**
	Cavo cambio marcia	**MP02-142**
97-98 TRX250	Acceleratore	**MP02-202**
TRX250TE/TM 06-18	Acceleratore	**MP02-202**

CAVI COMANDI continua alla pagina successiva.

I codici articolo in **GRASSETTO GRIGIO** sono novità 2024

CAVI COMANDI (CONT)

APPLICAZIONI	DESCRIZIONE	COD. ART.
HONDA (CONT)		
TRX300 88-92	Acceleratore	**MP02-282**
	Freno a mano posteriore	**MP02-288**
	Starter	**MP02-289**
93-95 TRX300	Acceleratore	**MP02-282**
	Freno a mano posteriore	**MP02-288**
	Starter	**MP02-289**
TRX300 96-00	Acceleratore	**MP02-282**
	Freno a mano posteriore	**MP02-357**
	Starter	**MP02-359**
TRX300FW 88/90-92	Acceleratore	**MP02-282**
	Freno a mano posteriore	**MP02-288**
	Starter	**MP02-289**
93-95 TRX300FW	Acceleratore	**MP02-282**
	Freno a mano posteriore	**MP02-288**
	Starter	**MP02-289**
TRX300FW 96-00	Acceleratore	**MP02-282**
	Freno a mano posteriore	**MP02-357**
	Starter	**MP02-359**
ATC350X 85	Frizione	**MP02-144**
ATC350X 86	Frizione	**MP02-214**
86-87 TRX350	Acceleratore	**MP02-184**
	Pedale freno	**MP02-183**
	Freno a mano posteriore	**MP02-287**
	Starter	**MP02-179**
87-89 TRX350D	Acceleratore	**MP02-184**
	Pedale freno	**MP02-183**
	Freno a mano posteriore	**MP02-287**
	Starter	**MP02-179**
TRX350FE/TE/FM/TM Rancher 00-03	Acceleratore	**MP02-375**
	Pedale freno	**MP02-352**
	Freno a mano posteriore	**MP02-355**
	Starter	**0654-0021**
TRX350FE/TE/FM/TM Rancher 04-06	Acceleratore	**MP02-375**
	Pedale freno	**MP02-352**
	Freno a mano posteriore	**MP02-355**
99-04 TRX400EX	Comando gas (standard)	**MP02-0381**
	Comando gas (+76 mm (3"))	**0650-1376**
	Frizione	**MP02-0382**
05-07 TRX400EX	Acceleratore	**0650-1376**
TRX400EX/X 08-09, 12-14	Acceleratore	**0650-1376**
TRX400FA/FGA Rancher 04-07	Acceleratore	**MP02-375**
	Pedale freno	**MP02-352**
	Freno a mano posteriore	**MP02-355**
TRX400FW/FM 95-03	Acceleratore	**MP02-375**
	Pedale freno	**MP02-352**
	Freno a mano posteriore	**MP02-355**
TRX420FA Rancher 09-13	Acceleratore	**MP02-375**
TRX420FE/FM/TE Rancher 07-10, 12-13	Acceleratore	**MP02-375**
TRX450ER 06-10, 12-14	Acceleratore	**0650-0265**
	Frizione	**0652-0425**
	Freno a mano posteriore	**0653-0031**
TRX450S/ES 98-01/FM/FE 98-04	Acceleratore	**MP02-375**
	Pedale freno	**MP02-352**
04-05 TRX450R	Acceleratore	**0650-0265**
	Frizione	**0652-0425**
	Freno a mano posteriore	**0653-0031**
TRX450R 06-09	Acceleratore	**0650-0265**
	Frizione	**0652-0425**
	Freno a mano posteriore	**0653-0031**
TRX500 Foreman 05-13	Freno a mano posteriore	**MP02-355**
TRX500FA 01-03/FGA Rubicon 04	Acceleratore	**MP02-375**
	Pedale freno	**MP02-352**
	Starter	**0654-0022**
	Freno a mano posteriore	**MP02-355**
TRX500 Rubicon 05-14	Freno a mano posteriore	**MP02-355**
TRX650FA 03-05/ FGA Rubicon 04-05	Acceleratore	**MP02-375**
TRX680FA 06-21/FGA Rincon 06-09	Acceleratore	**MP02-375**
KAWASAKI		
KFX80 03-06	Freno anteriore	**0653-0038**
	Acceleratore	**MP04-111**
85-86 KLT110A	Freno anteriore	**MP03-097**
KLT160A 85	Freno anteriore	**MP03-097**
86-87 KLT185A	Freno anteriore	**MP03-097**
KLF220A Bayou 88-02	Acceleratore	**MP03-169**
	Pedale freno	**MP03-280**

APPLICAZIONI	DESCRIZIONE	COD. ART.
KAWASAKI (CONT)		
KLF250A Bayou 03-11	Acceleratore	**MP03-169**
	Pedale freno	**MP03-280**
KSF250A Mojave 87-04	Starter	**MP03-275**
KXF250A Tecate 4 87-88	Frizione	**MP03-155**
84-85 KXT250A	Acceleratore	**MP03-054**
	Frizione	**MP03-055**
KXT250B Tecate 86-87	Acceleratore	**MP03-054**
KEF300A Lakota 95-00	Freno a mano posteriore	**0653-0012**
KEF300B Lakota Sport 01-03	Freno a mano posteriore	**0653-0012**
KLF300A 86	Starter	**0654-0023**
KLF300A 87	Starter	**MP03-194**
KLF300B Bayou 88	Starter	**MP03-194**
KLF300C Bayou 4x4 88-04	Pedale freno	**MP03-278**
	Freno a mano posteriore	**MP03-277**
	Starter	**MP03-194**
KVF300A Prairie 4x4 99-02	Acceleratore	**MP03-201**
	Starter	**MP03-194**
KVF300B Prairie 99-02	Acceleratore	**MP03-201**
	Starter	**MP03-194**
	Pedale freno	**0653-0029**
KVF360A 03-13/C Prairie 4x4 Hardwood Realtree 03-11	Freno a mano posteriore	**0653-0032**
KVF360B Prairie 2x4 03-06, 08	Freno a mano posteriore	**0653-0032**
KFX400 03-05	Acceleratore	**0650-0133**
	Frizione	**0652-0057**
KLF400B 4x4 93-96, 98-99	Acceleratore	**MP03-201**
	Pedale freno	**MP03-271**
	Freno a mano posteriore	**MP03-270**
	Starter	**MP03-194**
03-06 KSF400A	Acceleratore	**0650-0133**
	Frizione (CW)	**0652-0057**
KVF400A Prairie 4x4 97-98	Acceleratore	**MP03-201**
	Pedale freno	**0653-0029**
	Starter	**MP03-194**
KVF400B Prairie 2x4 98	Comando gas	**MP03-201**
	Pedale freno	**0653-0029**
	Starter	**MP03-194**
KVF400C Prairie 4x4 98-02	Acceleratore	**MP03-201**
	Starter	**MP03-194**
	Pedale freno	**0653-0029**
KVF400D Prairie 4x4 99-00	Acceleratore	**MP03-201**
	Pedale freno	**0653-0029**
KFX450R 08-14	Acceleratore	**0650-0902**
	Frizione	**0652-1001**
KVF650A/B Prairie 4x4/ Advantage Classic 02-03	Acceleratore	**0650-0267**
	Freno a mano posteriore	**0653-0032**
KVF650D Brute Force 4x4 05-13	Acceleratore	**0650-0267**
	Freno a mano posteriore	**0653-0032**
KVF650E Brute Force Hardwoods Green 05-08	Acceleratore	**0650-0267**
	Freno a mano posteriore	**0653-0032**
KVF650F Brute Force 4x4i 06-13	Acceleratore	**0650-0542**
	Freno a mano posteriore	**0653-0036**
KVF650G Brute Force 4x4i Hardwoods Green 06-08	Acceleratore	**0650-0542**
	Freno a mano posteriore	**0653-0036**
KVF650G Brute Force 4x4i Hardwoods Green 09	Freno a mano posteriore	**0653-0036**
KVF650H Brute Force 07	Comando gas	**0650-0542**
	Freno a mano posteriore	**0653-0036**
KVF650H Brute Force 08	Comando gas	**0650-0542**
	Freno a mano posteriore	**0653-0036**
KSV700A 04-09/B V-Force 05-09	Acceleratore	**0650-0267**
KVF700A Prairie 700 4x4 04-05	Acceleratore	**0650-0267**
	Freno a mano posteriore	**0653-0032**
KVF700B Realtree Hard 04-05	Freno a mano posteriore	**0653-0032**
KVF700D Prairie 4x4 Team Green Special Edition 04-05	Freno a mano posteriore	**0653-0032**
KVF700D Prairie 4x4 Team Green Special Edition 05	Comando gas	**0650-0267**
KVF750 Brute Force 05-07	Acceleratore	**0650-0542**
KVF750A/B Brute Force 4x4 Hardwoods Green 05	Acceleratore	**0650-0542**
	Freno a mano posteriore	**0653-0036**
KVF750A/B Brute Force 4x4 Hardwoods Green 03-07	Acceleratore	**0650-0542**
	Freno a mano posteriore	**0653-0036**
KVF750C Brute Force 4x4i Silver 06-07	Acceleratore	**0650-0542**
	Freno a mano posteriore	**0653-0036**
KVF750D/E Brute Force 4x4i/ Hardwoods Green 08-10	Freno a mano posteriore	**0653-0036**
KVF750F Brute Force 4x4i 08, 10-11	Freno a mano posteriore	**0653-0036**

I codici articolo in GRASSETTO GRIGIO sono novità 2024

CAVI COMANDI (CONT)

APPLICAZIONI	DESCRIZIONE	COD. ART.
KAWASAKI (CONT)		
KVF750G/H/J Brute Force 750 4x4i EPS 12-20	Freno a mano posteriore	**0653-0036**
KVF750L Brute Force 4x4i 12-20	Freno a mano posteriore	**0653-0036**
KTM		
450 SX 09-10	Acceleratore	**0650-1563**
450 XC 08-09	Acceleratore	**0650-1563**
505 SX 09-10, 12	Acceleratore	**0650-1563**
505 XC 08-09, 11-12	Acceleratore	**0650-1563**
POLARIS		
250 4x4 93	Comando gas	**0650-0136**
250 Big Boss 4x6 89-91	Acceleratore	**0650-0136**
250 Big Boss 6x6 91-93	Acceleratore	**0650-0136**
250 Trail Blazer 02-06	Starter	**0650-0268**
250 Trail Blazer 250ES 96-97	Acceleratore	**0650-0136**
250 Xplorer 4x4 01-02	Starter	**0650-0268**
Trail Boss 250 90-92, 95-99	Acceleratore	**0650-0136**
Trail Boss 250 2x4/4x4 89-92	Acceleratore	**0650-0136**
300 Big Boss 4x4/6x6 94	Comando gas	**0650-0136**
300 Hawkeye 2x4 06-11/4x4 06-07	Acceleratore	**0650-0270**[1]
	Starter	**0650-0268**
300 Sportsman 4x4 08-10	Acceleratore	**0650-0270**
	Starter	**0650-0268**
300 Trail Boss 2x4 93-95	Acceleratore	**0650-0136**
300 Xpress 96-99	Acceleratore	**0650-0545**
320 Ranger ETX 15-16	Leva cambio	**0652-2126**
325 Magnum 2x4/4x4/HDS 00 (tutti)	Comando gas	**0650-0270**[1]
325 Magnum 2x4/HDS/4x4 01	Comando gas	**0650-0543**
325 Magnum 2x4/4x4 HDS 02	Comando gas	**0650-0270**
	Starter	**0650-0268**
325 Magnum 4x4 02	Comando gas	**0650-0543**
	Starter	**0650-0268**
325 Magnum 4x4 HDS 01	Comando gas	**0650-0270**
	Starter	**0650-0268**
325 Trail Boss 00-01	Acceleratore	**0650-0270**
325 Trail Boss 02	Comando gas	**0650-0270**
	Starter	**0654-0024**
325 Xpedition 00	Comando gas	**0650-0543**
325 Xpedition 01	Comando gas	**0650-0543**
	Starter	**0650-0268**
325 Xpedition 02	Comando gas	**0650-0270**
	Starter	**0650-0268**
330 Magnum 2x4/4x4 03-06	Acceleratore	**0650-0270**
	Starter	**0650-0268**
330 Trail Blazer 08-13	Acceleratore	**0650-0270**
330 Trail Boss 2x4 03-09	Acceleratore	**0650-0270**
	Starter	**0654-0024**
330 Trail Boss 10-13	Acceleratore	**0650-0270**
	Starter	**0650-0268**
335 Sportsman 99-00	Acceleratore	**0650-0273**
335 Worker 99	Comando gas	**0650-0273**
Trail Boss 350L 2x4/4x4 90-93	Acceleratore	**0650-0135**
Big Boss 350L 6x6	Comando gas	**0650-0135**
400L 2x4/4x4 94/6x6 94-96	Acceleratore	**0650-0135**
400 Scrambler 2x4/4x4 02	Starter	**0650-0268**
400 Sportsman 4x4 93-96	Acceleratore	**0650-0135**
400 Sportsman 01-05	Acceleratore	**0650-0270**
	Starter	**0650-0268**
Sportsman 400 HO 4x4 08-14	Acceleratore	**0650-0270**
	Starter	**0650-0268**
400 Trail Blazer 03	Starter	**0650-0268**
400 Xplorer 01-02	Starter	**0650-0268**
400L Sport 4x4 94	Comando gas	**0650-0135**
400L Sport 2x4 94-95	Acceleratore	**0650-0135**
Big Boss 400L Norway 6x6 95-96	Acceleratore	**0650-0135**
Big Boss 6x6 International 02	Comando gas	**0650-0270**
	Starter	**0650-0268**
400L Sportsman 97	Comando gas	**0650-0135**
425 Magnum 2x4/4x4 97	Comando gas	**0650-0273**
425 Xpedition 00	Comando gas	**0650-0270**
425 Xpedition 01-02	Acceleratore	**0650-0270**
	Starter	**0650-0268**
450 Sportsman 06-07	Acceleratore	**0650-0270**
	Starter	**0650-0268**
499 Ranger ETX 17	Leva cambio	**0652-2126**
500 ATP H.O. 04	Comando gas	**0650-0270**
	Starter	**0650-0268**
500 Magnum 99 (tutti)	Comando gas	**0650-0270**
500 Magnum 2x4 01-02/HDS 03	Acceleratore	**0650-0270**
	Starter	**0650-0268**
500 Magnum HDS 01	Comando gas	**0650-0270**
	Starter	**0650-0268**
500 Magnum RMK/VL HDS 02	Comando gas	**0650-0270**
	Starter	**0650-0268**
500 Magnum/EB/4x4 HDS 00	Comando gas	**0650-0270**
500 Outlaw 06-07	Acceleratore	**0650-0270**
500 Predator 03-07	Acceleratore	**0650-0270**
500LE Predator 07	Comando gas	**0650-0270**
500 Scrambler 97	Acceleratore	**0650-0273**
500 Scrambler 4x4 99-00	Acceleratore	**0650-0270**
500 Scrambler 4x4 01-09	Acceleratore	**0650-0270**
	Starter	**0654-0024**[2]
500 Scrambler 4x4 10-11	Acceleratore	**0650-0270**
	Starter	**0650-0268**
500 Scrambler 12	Acceleratore	**0650-0270**
500 Scrambler 2x4 01	Comando gas	**0650-0270**
500 Scrambler 2x4 02	Comando gas	**0650-0270**
	Starter	**0654-0024**[3]
500 Sportsman 96 (tutti)	Comando gas	**0650-0273**
500 Sportsman 97-98	Acceleratore	**0650-0273**
500 Sportsman 4x4 99-00/6x6 00	Acceleratore	**0650-0270**
500 Sportsman 4x4 02/6x6 01-06, 08	Acceleratore	**0650-0270**
	Starter	**0650-0268**
500 Sportsman HO 01, 03-13	Acceleratore	**0650-0270**
	Starter	**0650-0268**
500 Sportsman HO 02	Comando gas	**0650-0270**
500 Sportsman RSE 99	Comando gas	**0650-0270**
Sportsman Forest 500 11-13	Acceleratore	**0650-0270**
500 Worker 99	Comando gas	**0650-0270**
500 Worker 01-02	Acceleratore	**0650-0270**
	Starter	**0650-0268**
500 Xplorer 97	Comando gas	**0650-0273**
Ranger 500 2x4 17-19	Leva cambio	**0652-2126**
Ranger 570 15-19	Leva cambio	**0652-2126**
Ranger 570 Full Size 15-17	Leva cambio	**0652-2126**
Sportsman 600 03-05	Acceleratore	**0650-0270**
	Starter	**0650-0268**
Sportsman 700 02-06	Acceleratore	**0650-0270**
	Starter	**0650-0268**
Sportsman MV7 05	Comando gas	**0650-0270**
	Starter	**0650-0268**
Ranger 900 XP 14-17	Leva cambio	**0652-2126**
Ranger 900 Diesel HST/DLX 14	Leva cambio	**0652-2126**
Ranger 1000 Diesel 15-18	Leva cambio	**0652-2126**
Ranger 1000 HST 15	Leva cambio	**0652-2126**
Ranger 1000//XP/PS 17	Leva cambio	**0652-2126**
SUZUKI		
LT80 87-06	Freno anteriore	**0653-0038**
	Acceleratore	**MP04-111**
83-86 ALT125	Acceleratore	**MP04-043**
	Freno a mano posteriore	**MP04-044**
83-86 LT125	Acceleratore	**MP04-043**
	Freno a mano posteriore	**MP04-044**
LT125 87	Freno a mano posteriore	**MP04-044**
91-01 LTF160	Acceleratore	**MP04-118**
	Starter	**0654-0012**
LT160E 89-92	Acceleratore	**MP04-118**
	Starter	**0654-0012**
LTF160 91-97	Acceleratore	**MP04-118**
	Starter	**0654-0012**
LTF160 98-01 (Non Calif.)	Acceleratore	**MP04-118**
	Starter	**0654-0012**
ALT185 85	Comando gas	**MP04-043**
84-86 LT185	Acceleratore	**MP04-043**
	Freno a mano posteriore	**MP04-044**
LT185 87	Freno a mano posteriore	**MP04-044**
87-93 LT230E	Acceleratore	**MP04-106**
	Starter	**MP04-112**
85-86 LT230GE	Acceleratore	**MP04-065**
	Freno a mano posteriore	**MP04-071**

[1] Cavo gas solo per modelli precedenti al 10/02/99; numeri di serie A00CB32AA/CA/FA. A00CD32AA/CA o A00CD32FA/FB.

[2] Cavo starter per numeri di serie A02BG50AA/AC.

[3] Cavo starter per numeri di serie A02BG50AA/AB.

CAVI COMANDI continua alla pagina successiva.

I codici articolo in **GRASSETTO GRIGIO** sono novità 2024

CAVI COMANDI (CONT)

APPLICAZIONI	DESCRIZIONE	COD. ART.
SUZUKI (CONT)		
LT230S 85-88	Acceleratore	**MP04-061**
85-86 LT250EF	Freno a mano posteriore	**MP04-051**
85-86 LT250R	Acceleratore	**MP04-059**
85-92 LT250R	Frizione	**MP04-057**
87-92 LT250R	Acceleratore	**MP04-107**
	Frizione	**MP04-057**
89-90 LT250S	Acceleratore	**0650-0546**
LTF250 88-89	Acceleratore	**0650-0546**
	Freno a mano posteriore	**MP04-159**
	Starter	**MP04-112**
90-99 LTF250	Freno a mano posteriore	**MP04-159**
	Starter	**MP04-112**
LTF250 00	Freno a mano posteriore	**MP04-159**
	Starter	**MP04-112**
LTF250F Ozark 01	Comando gas	**0650-0132**
	Freno a mano posteriore	**MP04-159**
LTF250F Ozark 02	Comando gas	**0650-0132**
LT 4WD 87-89	Acceleratore	**MP04-106**
	Tachimetro	**MP04-158**
	Freno a mano posteriore	**MP04-159**
	Starter	**MP04-112**
LT 4WD 90-96	Tachimetro	**MP04-158**
	Freno a mano posteriore	**MP04-159**
	Starter	**MP04-112**
LTF 4WD 97-98	Tachimetro	**MP04-158**
	Freno a mano posteriore	**MP04-159**
	Starter	**MP04-112**
91-98 LT-F4WDX	Tachimetro	**MP04-158**
	Freno a mano posteriore	**MP04-159**
	Starter	**MP04-112**
87-89 LT300E	Acceleratore	**MP04-061**
	Starter	**MP04-112**
LTF300F 99	Freno a mano posteriore	**MP04-159**
	Starter	**MP04-112**
00-02 LTF300F	Acceleratore	**0650-0132**
	Freno a mano posteriore	**MP04-159**
03-08 LT-Z400	Acceleratore	**0650-0133**
	Frizione	**0652-0057**
LT-Z400 Quadsport 09, 12-14	Frizione	**0652-0057**
LT-R450 Quad Racer 06-08	Comando gas (+50,8 mm (2"))	**0650-0822**
	Frizione (+50,8 mm (2"))	**0652-1002**
LT-R450 Quad Racer 09	Frizione (+50,8 mm (2"))	**0652-1002**
	Acceleratore	**0650-1567**
LT500R 87-90	Acceleratore	**MP04-103**
	Frizione	**MP04-104**
LTF500F 98-00	Freno a mano posteriore	**0653-0013**
LTV 700F 05	Comando gas	**0650-0267**
	Freno a mano posteriore	**0653-0032**
YAMAHA		
YFM50 Raptor 04-08	Freno a mano posteriore	**MP05-192**
92-01 YFM80	Acceleratore	**MP05-191**
	Freno a mano posteriore	**MP05-192**
YFM80G Grizzly/Raptor 05-08	Freno a mano posteriore	**MP05-192**
YFM80R Raptor 02-08	Acceleratore	**MP05-191**
	Freno a mano posteriore	**MP05-192**
YFM80R Raptor 09	Comando gas	**MP05-191**
89-91 YFM100	Acceleratore	**MP05-191**
	Freno a mano posteriore	**MP05-192**
83-85 YT125	Freno a mano posteriore	**MP05-046**
	Freno a mano posteriore	**MP05-046**
YFM200 85	Comando gas	**MP05-075**
	Freno a mano posteriore	**MP05-046**
86-89 YFM200DX	Pedale freno	**MP05-053**
	Freno a mano posteriore	**MP05-046**
YFS200 Blaster 88-02	Acceleratore	**MP05-118**
	Frizione	**MP05-119**
	Freno anteriore	**MP05-178**[4]
	Freno anteriore	**MP05-175**[5]
03-06 YFS200	Acceleratore	**MP05-118**
	Frizione	**MP05-119**
83-85 YTM200	Acceleratore	**MP05-047**
	Freno anteriore	**MP05-048**
	Freno a mano posteriore	**MP05-046**
83-84 YTM200E	Acceleratore	**MP05-047**
	Freno anteriore	**MP05-048**
	Freno a mano posteriore	**MP05-046**

APPLICAZIONI	DESCRIZIONE	COD. ART.
YAMAHA (CONT)		
YTM200ER 85	Comando gas	**MP05-047**
	Freno anteriore	**MP05-048**
	Freno a mano posteriore	**MP05-046**
YFM225 86	Comando gas	**MP05-075**
	Tachimetro	**0655-0014**
YFM225 87-88	Tachimetro	**0655-0014**
YTM225DR 85	Comando gas	**MP05-075**
	Freno anteriore	**MP05-048**
	Pedale freno	**MP05-053**
	Freno a mano posteriore	**MP05-046**
YTM225DR 86	Comando gas	**MP05-193**
	Freno anteriore	**MP05-048**
	Pedale freno	**MP05-053**
	Freno a mano posteriore	**MP05-046**
YTM225DX 83	Freno anteriore	**MP05-048**
	Pedale freno	**MP05-053**
	Freno a mano posteriore	**MP05-046**
84-85 YTM225DX	Acceleratore	**MP05-075**
	Freno anteriore	**MP05-048**
	Pedale freno	**MP05-053**
	Freno a mano posteriore	**MP05-046**
92-96 YFB250	Acceleratore	**MP05-193**
	Freno anteriore	**MP05-178**[4]
	Freno anteriore	**MP05-175**[5]
	Freno a mano posteriore	**MP05-192**
YFB250FW 94-00	Acceleratore	**MP05-193**
	Freno anteriore	**MP05-178**[4]
	Freno a mano posteriore	**MP05-192**
96-98 YFB250U	Acceleratore	**MP05-193**
	Freno anteriore	**MP05-178**[4]
	Freno anteriore	**MP05-175**[5]
	Freno a mano posteriore	**MP05-192**
08-13 YFM250	Acceleratore	**0650-1570**
YFM250R Raptor 08-13	Acceleratore	**0650-1570**
YFM350A 2x4 Bruin con cambio auto. 04	Comando gas	**0650-0134**
	Starter	**0654-0040**
YFM350A 2x4 Bruin con cambio auto. 05-06	Acceleratore	**0650-0134**
YFM350 Grizzly 2x4/4x4 07-13	Acceleratore	**0650-0134**
YFM350FA Bruin 4x4 04-06	Acceleratore	**0650-0134**
YFM350FAH 4x4 Hunter 04-05	Acceleratore	**0650-0134**
YFM350ER 87	Tachimetro	**0655-0014**
YFM350ER 88-90	Acceleratore	**MP05-123**[4]
	Tachimetro	**0655-0014**
YFM350ER 92-93	Tachimetro	**0655-0014**
YFM350ER 94-95	Tachimetro	**0655-0014**
YFM350FA Bruin 2WD 04-06	Acceleratore	**0650-0134**
YFM350FG Grizzly FG 12-13/ GW/FGI 07-11	Acceleratore	**0650-0134**
YFM350FW 87-92	Tachimetro	**0655-0014**
	Freno a mano posteriore	**MP05-173**
93-97 YFM350FW	Tachimetro	**0655-0014**
	Freno a mano posteriore	**MP05-173**
88-93 YFM350RR	Tachimetro	**0655-0014**
YFM350SE 97	Tachimetro	**0655-0014**
	Freno a mano posteriore	**MP05-0222**
YFM350T Grizzly 2WD 14	Comando gas	**0650-0134**
YFM350U 96-98	Tachimetro	**0655-0014**
	Freno a mano posteriore	**MP05-0222**
YFM350X Warrior 87	Comando gas	**MP05-109**
	Frizione	**MP05-092**
	Freno a mano posteriore	**MP05-126**
YFM350X Warrior 88-92	Frizione	**MP05-092**
	Freno a mano posteriore	**MP05-126**
YFM350X Warrior 93-04	Frizione	**MP05-092**
	Freno a mano posteriore	**MP05-126**
YFM350X Wolverine 06-09	Acceleratore	**0650-0134**
YFM350R Raptor 04-13	Frizione	**0652-1003**
	Starter	**0654-0040**
YFZ350 87-06	Acceleratore	**MP05-136**
	Frizione	**MP05-111**
	Frizione	**0652-0427**[6]
	Frizione Terminator	**BA-05111T**
	Freno a mano posteriore	**MP05-126**

[4] Solo superiore.
[5] Solo inferiore.
[6] Cavo in acciaio inossidabile rivestito con Armor Coat.

I codici articolo in GRASSETTO GRIGIO sono novità 2024

CAVI COMANDI (CONT)

APPLICAZIONI	DESCRIZIONE	COD. ART.
YAMAHA (CONT)		
YFM400A Kodiak 00-01, 03	Acceleratore	**0650-0134**
YFM400FA Kodiak 00-06	Acceleratore	**0650-0134**
YFM400FG Grizzly 07-08	Acceleratore	**0650-0134**
YFM400FW 93-95	Tachimetro	**0655-0014**
	Freno a mano posteriore	**MP05-0222**
96-98 YFM400FW	Freno a mano posteriore	**MP05-0222**
YFM450FA Kodiak 03-06/FS 05	Acceleratore	**0650-0134**
YFM450 Grizzly 07-14	Acceleratore	**0650-0134**
YFM450FX Wolverine 06-10	Acceleratore	**0650-0134**
YFZ450 04-09	Acceleratore	**0650-0551**[7]
	Frizione	**0652-0428**[7]
	Frizione Terminator	**0652-0429**[7]

APPLICAZIONI	DESCRIZIONE	COD. ART.
YAMAHA (CONT)		
YFZ450R 09-23/X 10-11	Comando gas (+50,8 mm (2"))	**0650-1046**
	Frizione (+50,8 mm (2"))	**0652-1497**
YFM660F Grizzly 4x4 02-08	Acceleratore	**0650-0616**
YFM660R Raptor 01-04	Acceleratore	**MP05-0241**
	Frizione	**MP05-0271**
	Freno a mano posteriore	**0653-0016**
YFM660R Raptor 05	Comando gas	**MP05-0241**
YFM700R Raptor 06-14	Acceleratore	**0650-0824**
	Frizione	**0652-1004**
YFM700R Raptor 15-23	Acceleratore	**0650-0824**
YXZ1000/EPS/SE/R/SS SE 16-19	Acceleratore	**0650-1721**

[7] 51 mm (2") più lungo rispetto all'originale.



PARTS UNLIMITED

CAVI

- Tutti i cavi di altissima qualità elencati nelle seguenti tabelle sono stati prodotti da Parts Unlimited e soddisfano o superano le specifiche OEM
- Tutti i cavi corrispondono esattamente agli originali per assicurare una perfetta compatibilità e sono confezionati con l'indicazione del codice OEM nonché del nostro codice articolo

APPLICAZIONI	DESCRIZIONE	COD. ART.
HONDA		
ATC110 84-85	Freno a mano posteriore	**072331**
ATC125M 84-85	Freno a mano posteriore	**072331**
	Starter	**K28-2151**
86-87 ATC125M	Starter	**K28-2151**
	Cambio marcia	**072309**
TRX125 85-86	Starter	**K28-2151**
	Freno a mano posteriore	**072331**
ATC185 80	Comando gas	**K28-6506R**
	Freno a mano posteriore	**110042**
ATC185S 81-82	Acceleratore	**K28-6506R**
	Freno a mano anteriore	**072283**
	Freno a mano posteriore	**110042**
ATC185S 83	Comando gas	**K28-6506R**
	Freno a mano posteriore	**072285**
ATC200 81-82	Acceleratore	**K28-6506R**
	Freno a mano anteriore	**072283**
	Freno a mano posteriore	**110042**
ATC200 83	Comando gas	**K28-6506R**
	Freno a mano posteriore	**072285**
ATC200E 82	Starter	**K28-2151**
	Acceleratore	**K28-6506R**
	Freno a mano posteriore	**072285**
ATC200ES 84	Starter	**K28-2151**
	Acceleratore	**K28-6506R**
	Freno a mano anteriore	**072321**
ATC200M 84-85	Starter	**K28-2151**
	Acceleratore	**K28-6506R**
	Freno a mano anteriore	**072321**
ATC200S 84	Comando gas	**K28-6506R**
	Freno a mano anteriore	**072321**
ATC200S 85	Freno a mano anteriore	**072321**
ATC200S 86	Freno a mano anteriore	**072321**
ATC200X 83-85	Frizione	**K28-5543**
86-87 ATC200X	Frizione	**K28-5501D**
TRX200 84	Starter	**K28-2151**
	Acceleratore	**K28-6506R**
ATC250ES 85	Freno a mano anteriore	**072322**
	Freno a mano posteriore	**K28-6081**
	Cambio marcia	**072309**
ATC250ES 86-87	Freno a mano anteriore	**072322**
	Cambio marcia	**072309**
ATC250R 81-82	Frizione	**K28-5597**
ATC250R 83-84	Frizione	**K28-5597**
ATC250R 86	Comando gas	**K28-2137**
85-87 ATC250SX	Freno a mano anteriore	**072322**
	Cambio marcia	**072309**

APPLICAZIONI	DESCRIZIONE	COD. ART.
HONDA (CONT)		
TRX250 85	Freno a mano posteriore	**K28-6081**
	Cambio marcia	**072309**
TRX250 86-87	Cambio marcia	**072309**
TRX250R 86-89	Frizione	**K28-5597**
	Acceleratore	**K28-2137**
TRX300/FW 83-99	Starter	**K28-2105**
	Freno a mano posteriore	**K28-2130**[1]
93-06 TRX300EX	Frizione	**K28-5501E**
85-86 ATC350X	Frizione	**072312**
TRX400EX 99-04	Frizione	**K28-2139**
04-09 TRX450R	Frizione	**0652-0747**
KAWASAKI		
KLT185 86-87	Acceleratore	**K28-8501T**
82-83 KLT250	Frizione	**K28-5502**
83-85 KLT250C	Frizione	**K28-5502**
KLT250 84	Frizione	**K28-5502**
03-06 KFX400A	Starter	**0654-0032**
	Frizione	**0652-0748**
	Acceleratore	**0650-0664**
POLARIS		
325 Magnum 2x4/4x4 HDS 02	Acceleratore	**0650-0663**
325 Trail Boss 00/02	Comando gas	**0650-0663**
325 Expedition 02	Comando gas	**0650-0663**
330 Magnum 2x4/4x4 03-04	Acceleratore	**0650-0663**
330 Trail Boss 03-04	Acceleratore	**0650-0663**
400 Sportsman 01-04	Acceleratore	**0650-0663**
425 Expedition 00-02	Acceleratore	**0650-0663**
500 ATP H.O. 04	Comando gas	**0650-0663**
500 Magnum 99-03	Acceleratore	**0650-0663**
Predator 500 03-04	Acceleratore	**0650-0663**
500 Scrambler 4x4 99-04	Acceleratore	**0650-0663**
500 Scrambler 2x4 01-02	Acceleratore	**0650-0663**

APPLICAZIONI	DESCRIZIONE	COD. ART.
POLARIS (CONT)		
500 Sportsman 01-04	Acceleratore	**0650-0663**
500 Worker 99/01-02	Acceleratore	**0650-0663**
Sportsman 6x6 00-04	Acceleratore	**0650-0663**
600 Sportsman Twin 03-05	Acceleratore	**0650-0663**
700 Sportsman Twin 02-06	Acceleratore	**0650-0663**
SUZUKI		
LT230E 87-93	Starter	**K28-2118**
88-02 LTF250	Starter	**K28-2118**
	Freno a mano posteriore	**K28-2114**
LT 4WD/4WDX 87-98	Starter	**K28-2118**
	Freno a mano posteriore	**K28-2114**
99-02 LT300F	Starter	**K28-2118**
	Freno a mano posteriore	**K28-2114**
03-08 LTZ400	Starter	**0654-0032**
	Frizione	**0652-0748**
	Acceleratore	**0650-0664**
YAMAHA		
YFM80 92-08	Freno a mano posteriore	**K28-2147**
89-91 YFM100	Freno a mano posteriore	**K28-2147**
88-05 YFS200	Frizione	**BA-05119**
	Acceleratore	**K28-2107**
	Freno a mano anteriore	**K28-2136**[2]
	Freno a mano anteriore	**K28-2135**[3]
92-98 YFB250	Freno a mano anteriore	**K28-2136**[2]
	Freno a mano anteriore	**K28-2135**[3]
	Freno a mano posteriore	**K28-2147**
YFB250FW 94-00	Freno a mano posteriore	**K28-2147**
96-98 YFB250U	Freno a mano anteriore	**K28-2136**[2]
	Freno a mano anteriore	**K28-2135**[3]
	Freno a mano posteriore	**K28-2147**
85-86 YTZ250	Frizione	**K28-2501X**
87-04 YFM350X	Frizione	**BA-05092**
87-97 YFM350FW	Freno a mano posteriore	**K28-2123**
87-06 YFZ350	Frizione	**K28-2120**
04-09 YFZ450	Frizione	**0652-0750**
YFM660R 01-05	Frizione	**0652-0749**
	Acceleratore	**0650-0666**

[1] Compatibile solo con i modelli 88/93-95.
[2] Superiore anteriore.
[3] Inferiore anteriore.

I codici articolo in GRASSETTO GRIGIO sono novità 2024

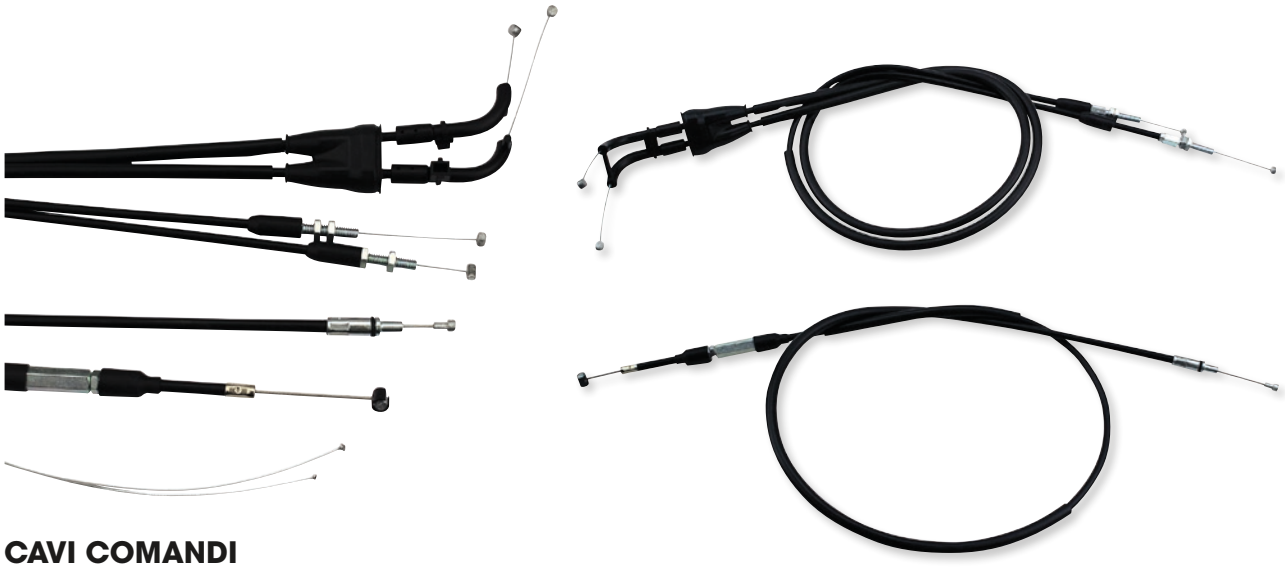

CAVI COMANDI

- Guaina esterna in PVC di colore nero per la massima flessibilità e durata
- Rivestimento interno dei cavi in acciaio avvolto in modo saldo per rapporti di compressione bassi
- Una guaina interna in nylon pre-lubrificata garantisce un funzionamento fluido e una lunga durata
- Tutti i terminali del cavo vengono attorcigliati e quindi pressati per garantire una resistenza alla trazione superiore
- Componenti in gomma stampata EPDM per una maggiore resistenza ai raggi UV e una lunga durata
- Componenti stampati a iniezione fabbricati in materiale POM altamente resistente

APPLICAZIONI	DESCRIZIONE	COD. ART.
ARCTIC CAT		
250 2x4 99-01	Freno a mano posteriore	**0653-0097**
250 2x4 02-05	Comando gas	**0650-1372**
	Freno posteriore	**0653-0097**
250 4x4 01	Freno a mano posteriore	**0653-0097**
250 4x4 02-05	Comando gas	**0650-1372**
	Freno posteriore	**0653-0097**
300 2x4 98-01	Freno a mano posteriore	**0653-0097**
300 2x4 02-04	Comando gas	**0650-1372**
	Freno posteriore	**0653-0097**
300 4x4 98-01	Freno a mano posteriore	**0653-0097**
300 4x4 02-05	Comando gas	**0650-1372**
	Freno posteriore	**0653-0097**
366 FIS con cambio auto. 09-10	Acceleratore	**0650-1331**
366 SE FIS con cambio auto. 11	Comando gas	**0650-1331**
375 2x4 con cambio auto. 02	Comando gas	**0650-1331**
375 4x4 con cambio auto. 02	Comando gas	**0650-1331**
400 4x4 con cambio autom. 03-04	Acceleratore	**0650-1331**
400 4x4 con cambio man. 02-04	Acceleratore	**0650-1331**
400 DVX 04-08	Acceleratore	**0650-1314**
	Frizione	**0652-1785**
400 FIS 2x4 con cambio auto. 03-04	Acceleratore	**0650-1331**
400 FIS 2x4 con cambio man. 03-04	Acceleratore	**0650-1331**
400 FIS 4x4 TRV 06-14	Acceleratore	**0650-1331**
400 FIS 4x4 con cambio auto. 03-08	Acceleratore	**0650-1331**
400 FIS 4x4 con cambio auto. LTD 07	Comando gas	**0650-1331**
400 FIS 4x4 con cambio man. 02-07	Acceleratore	**0650-1331**
400 FIS 4x4 con cambio man. 08	Comando gas	**0650-1330**
400 TBX 4x4 04-06	Acceleratore	**0650-1331**
400 VP 4x4 con cambio auto. 06	Comando gas	**0650-1331**
400 VP 4x4 con cambio man. 06	Comando gas	**0650-1331**
450i GT EFI 12	Comando gas	**0650-1331**
500 4x4 con cambio autom. 00-02	Acceleratore	**0650-1331**
500 4x4 con cambio man. 01	Comando gas	**0650-1331**
500 FIS 4x4 con cambio auto. 02-09	Acceleratore	**0650-1331**
500 FIS 4x4 con cambio man. 02-09	Acceleratore	**0650-1331**
500 FIS TBX 4x4 02-06	Acceleratore	**0650-1331**
500 FIS TRV 4x4 03-08	Acceleratore	**0650-1331**
650 4x4 H1 07-11	Acceleratore	**0650-1331**
650 H1 LTD 05-07	Acceleratore	**0650-1331**
650 H1 MudPro 10-11	Acceleratore	**0650-1331**
650 TRV 07-09	Acceleratore	**0650-1331**
650 TRV LTD 07	Comando gas	**0650-1331**
650i 4x4 12	Comando gas	**0650-1331**
CAN-AM		
DS 90 4 tempi 06-07	Acceleratore	**0650-1324**
DS 450 10-15	Frizione	**0652-1796**
DS 450 EFI MXC 10-12	Frizione	**0652-1796**
DS 450 EFI XXC 09-12	Frizione	**0652-1796**
DS 450 STD/X 08-09	Frizione	**0652-1796**
DS 450 XMX 15	Frizione	**0652-1796**
DS 450 XXC 15	Frizione	**0652-1796**
Outlander DPS 450 EFI 16-21	Acceleratore	**0650-1330**
Outlander L 450 EFI 15-16	Acceleratore	**0650-1330**
Outlander L MAX 450 EFI 15-16	Acceleratore	**0650-1330**
Outlander MAX 450 6x6 19-21	Acceleratore	**0650-1330**
Outlander MAX 450 EFI 17	Acceleratore	**0650-1330**

APPLICAZIONI	DESCRIZIONE	COD. ART.
CAN-AM (CONT)		
Outlander MAX DPS 450 EFI 16-21	Acceleratore	**0650-1330**
Outlander MAX STD 450 EFI 18-21	Acceleratore	**0650-1330**
Outlander STD 450 EFI 17-21	Acceleratore	**0650-1330**
Outlander 500 STD 4x4 13-15	Acceleratore	**0650-1330**
Outlander 500 XT 4x4 13-14	Acceleratore	**0650-1330**
Outlander L 500 EFI 15	Comando gas	**0650-1330**
Outlander L MAX 500 EFI 15	Comando gas	**0650-1330**
Outlander MAX 500 EFI 15	Acceleratore	**0650-1330**
Outlander MAX 500 STD 4x4 13-14	Acceleratore	**0650-1330**
Outlander MAX 500 XT 4x4 13-14	Acceleratore	**0650-1330**
Renegade 500 13-15	Acceleratore	**0650-1330**
Outlander DPS 570 EFI 16-21	Acceleratore	**0650-1330**
Outlander L 570 EFI 16	Comando gas	**0650-1330**
Outlander LE 570 EFI 16	Acceleratore	**0650-1330**
Outlander MAX 570 EFI 16-17	Acceleratore	**0650-1330**
Outlander MAX DPS 570 EFI 16-21	Acceleratore	**0650-1330**
Outlander MAX STD 570 EFI 18-21	Acceleratore	**0650-1330**
Outlander STD 570 EFI 17-21	Acceleratore	**0650-1330**
Outlander XMR 570 EFI 16-21	Acceleratore	**0650-1330**
Renegade 570 EFI 16-21	Acceleratore	**0650-1330**
Renegade XMR 570 EFI 17-21	Acceleratore	**0650-1330**
Outlander 650 6x6 15-18	Acceleratore	**0650-1330**
Outlander 650 STD 4x4 13-15	Acceleratore	**0650-1330**
Outlander 650 XMR 13-21	Acceleratore	**0650-1330**
Outlander 650 XT 4x4 13-14	Acceleratore	**0650-1330**
Outlander DPS 650 EFI 17-21	Acceleratore	**0650-1330**
Outlander MAX 650 6x6 19-21	Acceleratore	**0650-1330**
Outlander MAX 650 DPS 21	Acceleratore	**0650-1330**
Outlander MAX 650 STD 4x4 13-15	Acceleratore	**0650-1330**
Outlander MAX 650 XT 4x4 13-14	Acceleratore	**0650-1330**
Outlander MAX 650 XT 21	Acceleratore	**0650-1330**
Outlander STD 650 EFI 17-21	Acceleratore	**0650-1330**
Outlander 800R STD 4x4 13-15	Acceleratore	**0650-1330**
Outlander 800R XMR 15	Comando gas	**0650-1330**
Outlander 800R XT 4x4 13-14	Acceleratore	**0650-1330**
Outlander MAX 800R EFI 15	Comando gas	**0650-1330**
Outlander MAX 800R STD 4x4 13-14	Acceleratore	**0650-1330**
Outlander MAX 800R XT 4x4 13-14	Acceleratore	**0650-1330**
Renegade 800 12-15	Acceleratore	**0650-1330**
Renegade 800 XXC 12-14	Acceleratore	**0650-1330**
Outlander 850 16	Comando gas	**0650-1330**
Outlander 850 DPS 16-21	Acceleratore	**0650-1330**
Outlander 850 XMR 16-19	Acceleratore	**0650-1330**
Outlander 850 XT 16-21	Acceleratore	**0650-1330**
Outlander 850 XTP 16-21	Acceleratore	**0650-1330**
Outlander MAX 850 DPS 17-20	Acceleratore	**0650-1330**
Outlander MAX 850 XT 16	Acceleratore	**0650-1330**
Outlander MAX 850 XTP 16	Acceleratore	**0650-1330**
Renegade 850 16-19	Acceleratore	**0650-1330**
Renegade 850 XXC 16-20	Acceleratore	**0650-1330**
Outlander 1000 DPS 12-20	Acceleratore	**0650-1330**
Outlander 1000 EFI 6x6 15-18	Acceleratore	**0650-1330**
Outlander 1000 XMR 13-20	Acceleratore	**0650-1330**
Outlander 1000 XT 12-20	Acceleratore	**0650-1330**
Outlander 1000 XTP 13-19	Acceleratore	**0650-1330**
Outlander MAX 1000 13-19	Acceleratore	**0650-1330**

I codici articolo in GRASSETTO GRIGIO sono novità 2024

CAVI COMANDI (CONT)

APPLICAZIONI	DESCRIZIONE	COD. ART.
CAN-AM (CONT)		
Outlander MAX 1000 EFI 6x6 19-21	Acceleratore	**0650-1330**
Outlander MAX 1000 LTD 15-16	Acceleratore	**0650-1330**
Outlander MAX 1000 XT 13-19	Acceleratore	**0650-1330**
Outlander MAX 1000 XTP 13-19	Acceleratore	**0650-1330**
Renegade 1000 12-19	Acceleratore	**0650-1330**
Renegade 1000 XMR 16-19	Acceleratore	**0650-1330**
Renegade 1000 XXC 12-19	Acceleratore	**0650-1330**
HONDA		
TRX90 93-20	Acceleratore	**0650-1360**
ATC125M 86-87	Freno a mano/di stazionamento posteriore	**0653-0095**
ATC200X 83-85	Frizione	**0652-1681**
	Freno a mano/di stazionamento posteriore	**0653-0069**
ATC200X 86-87	Freno a mano/di stazionamento posteriore	**0653-0069**
TRX200 84	Freno a mano/di stazionamento posteriore	**0653-0095**
TRX200 90-91	Freno a mano/di stazionamento posteriore	**0653-0095**
TRX200D 90-95	Freno a mano/di stazionamento posteriore	**0653-0095**
TRX200SX 86-88	Freno a mano/di stazionamento posteriore	**0653-0095**
ATC250ES 85-87	Acceleratore	**0650-1282**
	Freno a mano/di stazionamento posteriore	**0653-0095**
ATC250R 81	Frizione	**0652-1675**
ATC250R 82	Frizione	**0652-1675**
	Freno a mano/di stazionamento posteriore	**0653-0069**
ATC250R 83-84	Acceleratore	**0650-1290**
	Frizione	**0652-1675**
	Freno a mano/di stazionamento posteriore	**0653-0069**
ATC250R 85	Freno a mano/di stazionamento posteriore	**0653-0069**
ATC250SX 85-86	Acceleratore	**0650-1282**
	Freno a mano/di stazionamento posteriore	**0653-0095**
ATC250SX 87	Freno a mano/di stazionamento posteriore	**0653-0095**
TRX250 Fourtrax 85-87	Acceleratore	**0650-1282**
	Freno a mano/di stazionamento posteriore	**0653-0095**
TRX250 Recon 97-01	Acceleratore	**0650-1284**
	Freno posteriore	**0653-0046**
	Freno a mano/di stazionamento posteriore	**0653-0066**
TRX250R 86-87	Frizione	**0652-1675**
TRX250R 88-89	Frizione	**0652-1675**
	Freno a mano/di stazionamento posteriore	**0653-0066**
TRX250TE Recon 02-14	Acceleratore	**0650-1284**
	Freno posteriore	**0653-0046**
	Freno a mano/di stazionamento posteriore	**0653-0066**
TRX250TE Recon 16-21	Acceleratore	**0650-1284**
	Freno posteriore	**0653-0046**
TRX250TM Recon 02-14	Acceleratore	**0650-1284**
	Freno posteriore	**0653-0046**
	Freno a mano/di stazionamento posteriore	**0653-0066**
TRX250TM Recon 16-21	Acceleratore	**0650-1284**
	Freno posteriore	**0653-0046**
TRX250X 87-92	Acceleratore	**0650-1282**
	Freno a mano/di stazionamento posteriore	**0653-0069**
TRX250X/EX Sportrax 01-05	Acceleratore	**0650-1284**
	Freno posteriore	**0653-0046**
	Freno a mano/di stazionamento posteriore	**0653-0066**
TRX250X/EX Sportrax 06-16	Acceleratore	**0650-1285**
	Freno posteriore	**0653-0046**
	Freno a mano/di stazionamento posteriore	**0653-0054**
TRX250X/EX Sportrax 17-21	Acceleratore	**0650-1285**
	Freno posteriore	**0653-0046**
TRX300 EX 93-08	Acceleratore	**0650-1282**
	Frizione	**0652-1792**
	Freno a mano/di stazionamento posteriore	**0653-0069**
TRX300 Fourtrax 88-92	Acceleratore	**0650-1286**
	Freno a mano/di stazionamento posteriore	**0653-0070**
TRX300 Fourtrax 93-95	Acceleratore	**0650-1286**
	Freno posteriore	**0653-0047**
	Freno a mano/di stazionamento posteriore	**0653-0070**
TRX300 Fourtrax 96-00	Acceleratore	**0650-1286**
	Freno posteriore	**0653-0047**

APPLICAZIONI	DESCRIZIONE	COD. ART.
HONDA (CONT)		
TRX300 X 09	Comando gas	**0650-1282**
	Frizione	**0652-1792**
	Freno a mano/di stazionamento posteriore	**0653-0069**
TRX300FW Fourtrax 4x4 88-92	Acceleratore	**0650-1286**
	Freno a mano/di stazionamento posteriore	**0653-0070**
TRX300FW Fourtrax 4x4 93-95	Acceleratore	**0650-1286**
	Freno posteriore	**0653-0047**
	Freno a mano/di stazionamento posteriore	**0653-0070**
TRX300FW Fourtrax 4x4 96-00	Acceleratore	**0650-1286**
	Freno posteriore	**0653-0047**
ATC350X 85-86	Acceleratore	**0650-1282**
	Freno a mano/di stazionamento posteriore	**0653-0069**
TRX350 86-87	Acceleratore	**0650-1282**
TRX350D 87-89	Acceleratore	**0650-1282**
TRX350FE 00-06	Acceleratore	**0650-1287**
	Freno posteriore	**0653-0048**
	Freno a mano/di stazionamento posteriore	**0653-0050**
TRX350FM Fourtrax Rancher 00-06	Acceleratore	**0650-1287**
	Freno posteriore	**0653-0048**
	Freno a mano/di stazionamento posteriore	**0653-0050**
TRX350TE 00-06	Acceleratore	**0650-1287**
	Freno posteriore	**0653-0048**
	Freno a mano/di stazionamento posteriore	**0653-0050**
TRX350TM Fourtrax Rancher 00-06	Acceleratore	**0650-1287**
	Freno posteriore	**0653-0048**
	Freno a mano/di stazionamento posteriore	**0653-0050**
TRX400EX 99-04	Acceleratore	**0650-1282**
	Frizione	**0652-1791**
TRX400EX 05-07	Acceleratore	**0650-1368**
	Frizione	**0652-1790**
TRX400EX 08	Comando gas	**0650-1368**
	Frizione	**0652-1789**
TRX400FA 04-07	Acceleratore	**0650-1287**
	Freno posteriore	**0653-0048**
	Freno a mano/di stazionamento posteriore	**0653-0050**
TRX400FGA Fourtrax Rancher 4x4 04-07	Acceleratore	**0650-1287**
	Freno posteriore	**0653-0048**
	Freno a mano/di stazionamento posteriore	**0653-0050**
TRX400FW Fourtrax Foreman 4x4 95-03	Acceleratore	**0650-1287**
	Freno posteriore	**0653-0048**
	Freno a mano/di stazionamento posteriore	**0653-0050**
TRX400X 09-14	Acceleratore	**0650-1368**
	Frizione	**0652-1789**
TRX420 FA IRS 09-14	Acceleratore	**0650-1287**
TRX420 FA IRS 15-17	Freno a mano/di stazionamento posteriore	**0653-0055**
TRX420 FA asse rigido 14-21	Freno a mano/di stazionamento posteriore	**0653-0055**
TRX420 FE 07-13	Acceleratore	**0650-1287**
	Freno posteriore	**0653-0048**
	Freno a mano/di stazionamento posteriore	**0653-0101**
TRX420 FE 14-21	Freno a mano/di stazionamento posteriore	**0653-0055**
TRX420 FM 07-13	Acceleratore	**0650-1287**
	Freno posteriore	**0653-0048**
	Freno a mano/di stazionamento posteriore	**0653-0101**
TRX420 FM 14-21	Freno a mano/di stazionamento posteriore	**0653-0055**
TRX420 FPA IRS 09-14	Acceleratore	**0650-1287**
TRX420 FPA asse rigido 14-20	Freno a mano/di stazionamento posteriore	**0653-0055**
TRX420 FPE 09-10	Freno a mano/di stazionamento posteriore	**0653-0101**
TRX420 FPE 11-13	Acceleratore	**0650-1287**
	Freno posteriore	**0653-0048**
	Freno a mano/di stazionamento posteriore	**0653-0101**
TRX420 FPM 09-10	Freno a mano/di stazionamento posteriore	**0653-0101**
TRX420 FPM 11-13	Acceleratore	**0650-1287**
	Freno posteriore	**0653-0048**
	Freno a mano/di stazionamento posteriore	**0653-0101**
TRX420 TE 07-13	Acceleratore	**0650-1287**
	Freno a mano/di stazionamento posteriore	**0653-0101**
	Freno posteriore	**0653-0048**

CAVI COMANDI continua alla pagina successiva.

I codici articolo in **GRASSETTO GRIGIO** sono novità 2024

CAVI COMANDI (CONT)

APPLICAZIONI	DESCRIZIONE	COD. ART.
HONDA (CONT)		
TRX420 TE 14-21	Freno a mano/di stazionamento posteriore	**0653-0055**
TRX420 TM 07-13	Acceleratore	**0650-1287**
	Freno posteriore	**0653-0048**
	Freno a mano/di stazionamento posteriore	**0653-0101**
TRX420 TM 14-21	Freno a mano/di stazionamento posteriore	**0653-0055**
TRX450ER 06-14	Acceleratore	**0650-1288**
	Frizione	**0652-1675**
TRX450ES 98-01	Acceleratore	**0650-1287**
	Freno posteriore	**0653-0048**
	Freno a mano/di stazionamento posteriore	**0653-0050**
TRX450FE 02-04	Acceleratore	**0650-1287**
	Freno posteriore	**0653-0048**
	Freno a mano/di stazionamento posteriore	**0653-0050**
TRX450FM 02-04	Acceleratore	**0650-1287**
	Freno posteriore	**0653-0048**
	Freno a mano/di stazionamento posteriore	**0653-0050**
TRX450R 04-09	Acceleratore	**0650-1288**
	Frizione	**0652-1675**
TRX450S 98-01	Acceleratore	**0650-1287**
	Freno posteriore	**0653-0048**
	Freno a mano/di stazionamento posteriore	**0653-0050**
TRX500FA 01-14	Acceleratore	**0650-1287**
	Freno posteriore	**0653-0048**
	Freno a mano/di stazionamento posteriore	**0653-0050**
TRX500FA 15-17	Freno posteriore	**0653-0048**
TRX500FE 05-09	Acceleratore	**0650-1287**
	Freno posteriore	**0653-0048**
	Freno a mano/di stazionamento posteriore	**0653-0050**
TRX500FE 10-11	Acceleratore	**0650-1287**
TRX500FE 12-13	Acceleratore	**0650-1287**
	Freno posteriore	**0653-0049**
	Freno a mano/di stazionamento posteriore	**0653-0056**
TRX500FE 14-20	Freno a mano/di stazionamento posteriore	**0653-0055**
TRX500FGA 04-08	Acceleratore	**0650-1287**
	Freno posteriore	**0653-0048**
	Freno a mano/di stazionamento posteriore	**0653-0050**
TRX500FM 05-09	Acceleratore	**0650-1287**
	Freno posteriore	**0653-0048**
	Freno a mano/di stazionamento posteriore	**0653-0050**
TRX500FM 10-11	Acceleratore	**0650-1287**
TRX500FM 12-13	Acceleratore	**0650-1287**
	Freno posteriore	**0653-0049**
	Freno a mano/di stazionamento posteriore	**0653-0056**
TRX500FM asse rigido 14-19	Freno a mano/di stazionamento posteriore	**0653-0055**
TRX500FPA 09	Comando gas	**0650-1287**
	Freno posteriore	**0653-0048**
	Freno a mano/di stazionamento posteriore	**0653-0050**
TRX500FPA 10	Comando gas	**0650-1287**
TRX500FPA 11-14	Acceleratore	**0650-1287**
	Freno posteriore	**0653-0048**
	Freno a mano/di stazionamento posteriore	**0653-0050**
TRX500FPE 07-09	Acceleratore	**0650-1287**
	Freno posteriore	**0653-0048**
	Freno a mano/di stazionamento posteriore	**0653-0050**
TRX500FPE 10-11	Acceleratore	**0650-1287**
TRX500FPE 12-13	Acceleratore	**0650-1287**
	Freno posteriore	**0653-0049**
	Freno a mano/di stazionamento posteriore	**0653-0056**
TRX500FPM 08-09	Acceleratore	**0650-1287**
	Freno posteriore	**0653-0048**
	Freno a mano/di stazionamento posteriore	**0653-0050**
TRX500FPM 10-11	Acceleratore	**0650-1287**
TRX500FPM 12-13	Acceleratore	**0650-1287**
	Freno posteriore	**0653-0049**
	Freno a mano/di stazionamento posteriore	**0653-0056**
TRX500TM 05-06	Acceleratore	**0650-1287**
	Freno posteriore	**0653-0048**
	Freno a mano/di stazionamento posteriore	**0653-0050**
TRX520FE/FM 20-22	Freno a mano/di stazionamento posteriore	**0653-0055**
TRX650 Rincon 03-05	Acceleratore	**0650-1287**
	Freno a mano/di stazionamento posteriore	**0653-0057**
TRX680 Rincon 06-20	Acceleratore	**0650-1287**
	Freno a mano/di stazionamento posteriore	**0653-0057**
KAWASAKI		
KFX80 03-06	Acceleratore	**0650-1335**
KLT200B 83	Frizione	**0652-1788**
KLT200C 83-84	Frizione	**0652-1788**
KFX250 Mojave 89-04	Frizione	**0652-1788**
KLF300B Bayou 88	Freno posteriore	**0653-0071**
	Freno a mano/di stazionamento posteriore	**0653-0074**
KLF300B Bayou 89-05	Freno posteriore	**0653-0071**
	Freno a mano/di stazionamento posteriore	**0653-0074**
KVF300A Prairie 4x4 99-02	Freno posteriore	**0653-0072**
	Freno a mano/di stazionamento posteriore	**0653-0075**
KVF300B Prairie 2x4 99-02	Freno posteriore	**0653-0072**
	Freno a mano/di stazionamento posteriore	**0653-0075**
KVF360A Prairie 4x4 03-13	Acceleratore	**0650-1338**
	Freno posteriore	**0653-0058**
	Freno a mano/di stazionamento posteriore	**0653-0060**

APPLICAZIONI	DESCRIZIONE	COD. ART.
KAWASAKI (CONT)		
KVF360B Prairie 03-09	Freno posteriore	**0653-0058**
	Freno a mano/di stazionamento posteriore	**0653-0060**
KVF360C Prairie 4x4 03-13	Acceleratore	**0650-1338**
	Freno posteriore	**0653-0058**
	Freno a mano/di stazionamento posteriore	**0653-0060**
KFX400 03-06	Acceleratore	**0650-1314**
	Frizione	**0652-1785**
	Freno a mano/di stazionamento posteriore	**0653-0098**
KLF400 Bayou 93-99	Freno a mano/di stazionamento posteriore	**0653-0075**
KVF400A Prairie 4x4 97-98	Freno posteriore	**0653-0072**
	Freno a mano/di stazionamento posteriore	**0653-0075**
KVF400B Prairie 98	Freno posteriore	**0653-0072**
	Freno a mano/di stazionamento posteriore	**0653-0075**
KVF400C Prairie 4x4 99-02	Freno posteriore	**0653-0072**
	Freno a mano/di stazionamento posteriore	**0653-0075**
KVF400D Prairie 99-02	Freno posteriore	**0653-0072**
	Freno a mano/di stazionamento posteriore	**0653-0075**
KFX450R 08-14	Frizione	**0652-1787**
KVF650 Brute Force 05-13	Acceleratore	**0650-1306**
	Freno posteriore	**0653-0058**
	Freno a mano/di stazionamento posteriore	**0653-0060**
KVF650 I Brute Force 06-13	Acceleratore	**0650-1341**
	Freno posteriore	**0653-0059**
	Freno a mano/di stazionamento posteriore	**0653-0061**
KVF650 Prairie 02-03	Acceleratore	**0650-1306**
	Freno posteriore	**0653-0058**
	Freno a mano/di stazionamento posteriore	**0653-0060**
KFX 700 V-Force 04-09	Acceleratore	**0650-1306**
	Freno posteriore	**0653-0058**
	Freno a mano/di stazionamento posteriore	**0653-0060**
KVF700 Prairie 04-06	Acceleratore	**0650-1306**
	Freno posteriore	**0653-0058**
	Freno a mano/di stazionamento posteriore	**0653-0060**
KVF750 Brute Force 05-07	Acceleratore	**0650-1341**
	Freno posteriore	**0653-0059**
	Freno a mano/di stazionamento posteriore	**0653-0061**
KVF750 Brute Force 08-21	Freno posteriore	**0653-0059**
	Freno a mano/di stazionamento posteriore	**0653-0061**
KVF750 Brute Force EPS 12-21	Freno posteriore	**0653-0059**
	Freno a mano/di stazionamento posteriore	**0653-0061**
POLARIS		
Outlaw 90 07-16	Acceleratore	**0650-1324**
Sportsman 90 07-16	Acceleratore	**0650-1324**
Phoenix 200 07-21	Freno posteriore	**0653-0096**
Big Boss 250 4x6 89-92	Acceleratore	**0650-1356**
Big Boss 250 6x6 91-93	Acceleratore	**0650-1356**
Trail Blazer 250 90-98	Acceleratore	**0650-1356**
Trail Blazer 250 99-06	Acceleratore	**0650-1357**
Trail Boss 250 2x4 89-99	Acceleratore	**0650-1356**
Trail Boss 250 4x4 89-95	Acceleratore	**0650-1356**
Xplorer 250 4x4 00-02	Acceleratore	**0650-1357**
300 2x4 94-95	Comando gas	**0650-1356**
300 4x4 94-95	Comando gas	**0650-1356**
Big Boss 300 6x6 94	Comando gas	**0650-1356**
Sportsman 300 4x4 08-10	Acceleratore	**0650-1346**
Magnum 325 2x4 00	Comando gas	**0650-1350**
Magnum 325 2x4 01-02	Acceleratore	**0650-1346**
Magnum 325 4x4 00-02	Acceleratore	**0650-1350**
Sportsman 325 ETX EFI 15	Comando gas	**0650-1608**
Trail Boss 325 00-01	Acceleratore	**0650-1350**
Trail Boss 325 02	Comando gas	**0650-1346**
Xpedition 325 00-01	Acceleratore	**0650-1350**
Xpedition 325 02	Comando gas	**0650-1346**
ATP 330 4x4 04-05	Acceleratore	**0650-1346**
Magnum 330 2x4 03-05	Acceleratore	**0650-1346**
Magnum 330 4x4 05	Comando gas	**0650-1346**
Magnum 330 4x4 AA AB AC 03-04	Acceleratore	**0650-1346**
Magnum 330 4x4 FB 03-04	Acceleratore	**0650-1346**
Trail Blazer 330 08-13	Acceleratore	**0650-1346**
Trail Boss 330 03-13	Acceleratore	**0650-1346**
350L 2x4 93	Comando gas	**0650-1354**
350L 4x4 93	Comando gas	**0650-1354**
Big Boss 350L 6x6 93	Comando gas	**0650-1354**
Sportsman 350 4x4 93	Comando gas	**0650-1354**
Trail Boss 350L 2x4 90-92	Acceleratore	**0650-1354**
Trail Boss 350L 4x4 90-92	Acceleratore	**0650-1354**
400L 2x4 94-95	Acceleratore	**0650-1354**
400L 4x4 94	Comando gas	**0650-1354**
Big Boss 400L 6x6 94-97	Acceleratore	**0650-1354**
Scrambler 400/2x4 00-02	Acceleratore	**0650-1353**
Scrambler 400 4x4 00-02	Acceleratore	**0650-1353**
Sport 400 94-97	Acceleratore	**0650-1354**
Sportsman 400 4x4 94-97	Acceleratore	**0650-1354**
Sportsman 400 4x4 02-05	Acceleratore	**0650-1346**
Sportsman 400 4x4 AA AE AG 04	Comando gas	**0650-1346**

I codici articolo in GRASSETTO GRIGIO sono novità 2024

CAVI COMANDI (CONT)

APPLICAZIONI	DESCRIZIONE	COD. ART.
POLARIS (CONT)		
Sportsman 400 4x4 AQ-AV 04	Acceleratore	**0650-1346**
Sportsman 400 HO 4x4 09-14	Acceleratore	**0650-1346**
Trail Blazer 400 03	Comando gas	**0650-1353**
Xplorer 400L 4x4 99-02	Acceleratore	**0650-1353**
Xpedition 425 00	Comando gas	**0650-1350**
Xpedition 425 01-02	Acceleratore	**0650-1346**
Sportsman 450 06	Comando gas	**0650-1346**
Sportsman 450 HD 2x4 18	Comando gas	**0650-1608**
Sportsman 450 HO 18-21	Acceleratore	**0650-1608**
ATP 500 4x4 04-05	Acceleratore	**0650-1346**
Magnum 500 2x4 HDS 02	Comando gas	**0650-1346**
Magnum 500 4x4 00	Comando gas	**0650-1350**
Magnum 500 4x4 01	Comando gas	**0650-1346**
Magnum 500 4x4 AA 02	Comando gas	**0650-1346**
Magnum 500 4x4 AB/FB 02	Comando gas	**0650-1346**
Magnum 500 4x4 HDS 03	Comando gas	**0650-1346**
Magnum 500 4x4 HDS AA 01-02	Acceleratore	**0650-1346**
Magnum 500 4x4 HDS FB 01	Comando gas	**0650-1346**
Outlaw 500 06-07	Acceleratore	**0650-1346**
	Frizione	**0652-1799**
Predator 500 03-07	Acceleratore	**0650-1346**
	Frizione	**0652-1799**
Scrambler 500 2x4 00	Comando gas	**0650-1353**
Scrambler 500 2x4 02	Comando gas	**0650-1346**
Scrambler 500 4x4 99-00	Acceleratore	**0650-1350**
Scrambler 500 4x4 01-12	Acceleratore	**0650-1346**
Sportsman 500 4x4 00	Comando gas	**0650-1350**
Sportsman 500 4x4 DUSE 01	Comando gas	**0650-1350**
Sportsman 500 4x4 DUSE 02	Comando gas	**0650-1346**
Sportsman 500 4x4 DUSE HO 01	Comando gas	**0650-1350**
Sportsman 500 4x4 HO 01	Comando gas	**0650-1350**
Sportsman 500 4x4 HO 02-13	Acceleratore	**0650-1346**
Sportsman 500 4x4 HO AA-AC-AE-AG 04	Acceleratore	**0650-1346**
Sportsman 500 4x4 HO AO-AX 04	Acceleratore	**0650-1346**
Sportsman 500 4x4 RSE 00-01	Acceleratore	**0650-1350**
Sportsman 500 4x4 RSE 02	Comando gas	**0650-1346**
Sportsman 500 6x6 00	Comando gas	**0650-1350**
Sportsman 500 6x6 01-08	Acceleratore	**0650-1346**
Sportsman 500 EFI 09	Comando gas	**0650-1346**
Sportsman Forest 500 11-13	Acceleratore	**0650-1346**
Sportsman Forest 500 Tractor 11-12	Acceleratore	**0650-1346**
Worker 500 4x4 01	Comando gas	**0650-1350**
Sportsman 550 11-13	Acceleratore	**0650-1347**
Sportsman 550 EPS 10-14	Acceleratore	**0650-1347**
Sportsman 550 X2 10-14	Acceleratore	**0650-1347**
Sportsman 550 XP 10-14	Acceleratore	**0650-1347**
Sportsman Forest 550 11-14	Acceleratore	**0650-1347**
Sportsman Touring 550 EPS 10-14	Acceleratore	**0650-1347**
Sportsman 570 6x6 19-22	Acceleratore	**0650-2083**
Sportsman 570 EFI 14-21	Acceleratore	**0650-1608**
Sportsman 570 EFI EPS 14-20	Acceleratore	**0650-1608**
Sportsman 570 EFI HD 16-20	Acceleratore	**0650-1608**
Sportsman 570 EFI UTE HD 15	Comando gas	**0650-1608**
Sportsman 570 EFI X2 EPS 15	Comando gas	**0650-1608**
Sportsman 570 EFI X2 EPS 18-21	Acceleratore	**0650-2083**
Sportsman 570 HD 15	Comando gas	**0650-1608**
Sportsman 570 HD EFI 14	Comando gas	**0650-1608**
Sportsman 570 Premium 21	Acceleratore	**0650-1608**
Sportsman 570 SP 15-20	Acceleratore	**0650-1608**
Sportsman 570 Touring EFI 16-22	Acceleratore	**0650-2083**
Sportsman 570 Touring Premium 20-22	Acceleratore	**0650-2083**
Sportsman 570 Touring SP 16-20	Acceleratore	**0650-2083**
Sportsman 570 Trail 21	Acceleratore	**0650-1608**
Sportsman 570 Ultimate Trail LE 21	Acceleratore	**0650-1608**
Sportsman 570 Utility HD LE 21	Acceleratore	**0650-1608**
Sportsman Forest 570 14	Comando gas	**0650-1608**
Sportsman Forest 570 EFI EPS 14-15	Acceleratore	**0650-1608**
Sportsman Touring 570 EFI 14	Comando gas	**0650-1608**
Sportsman Touring 570 EFI EPS 15	Comando gas	**0650-1608**
Sportsman Touring 570 SP 15	Comando gas	**0650-1608**
Scrambler 850 15-21	Acceleratore	**0650-1343**

APPLICAZIONI	DESCRIZIONE	COD. ART.
POLARIS (CONT)		
Scrambler 850 HO/EPS 13-14	Acceleratore	**0650-1343**
Sportsman 850 21	Comando gas	**0650-1343**
Sportsman 850 High Lifter 16-21	Acceleratore	**0650-1343**
Sportsman 850 SP 15-18	Acceleratore	**0650-1343**
Sportsman Forest 850 11-15	Acceleratore	**0650-1343**
Sportsman 850 Premium 21	Acceleratore	**0650-1343**
Sportsman 850 Ultimate Trail Edition 21	Acceleratore	**0650-1343**
Sportsman Touring 850 21	Acceleratore	**0650-1343**
Sportsman Touring 850 EPS 14	Comando gas	**0650-1343**
Sportsman Touring 850 SP 15-20	Acceleratore	**0650-1343**
Sportsman Touring EPS 850 10-13	Acceleratore	**0650-1343**
Sportsman Touring EPS 850 HO 13	Comando gas	**0650-1343**
Sportsman X2 850 11	Comando gas	**0650-1343**
Sportsman XP 850 09-13	Acceleratore	**0650-1343**
Sportsman XP 850 EPS 10-14	Acceleratore	**0650-1343**
Scrambler 1000 XP 16-18	Acceleratore	**0650-1343**
Scrambler 1000 XP HO EPS 14-15	Acceleratore	**0650-1343**
Sportsman 1000 XP 15	Comando gas	**0650-1343**
Sportsman 1000 XP 16	Comando gas	**0650-1347**
Sportsman Touring 1000 15-21	Acceleratore	**0650-1343**
SUZUKI		
LT-80 87-06	Acceleratore	**0650-1335**
LT-230E 87-93	Acceleratore	**0650-1320**
LT-230S 85-90	Frizione	**0652-1714**
LT-250R 85-86	Frizione	**0652-1786**
LT-250R 87-92	Frizione	**0652-1786**
LT-250S 89-90	Frizione	**0652-1714**
LT-4WD 250 Quad Runner 87-89	Acceleratore	**0650-1320**
LT-4WD 250 Quad Runner 90-98	Acceleratore	**0650-1316**
LT-F250 2WD 90-98	Acceleratore	**0650-1316**
LT-F250 2WD 00-01	Acceleratore	**0650-1317**
LT-F250 Ozark 02-03	Acceleratore	**0650-1318**
	Freno a mano/di stazionamento posteriore	**0653-0078**
LT-F250 Ozark 04-08	Freno a mano/di stazionamento posteriore	**0653-0078**
LT-F250 Ozark 09-14	Acceleratore	**0650-1317**
	Freno a mano/di stazionamento posteriore	**0653-0078**
LT-F250F 4WD Quad Runner 99	Comando gas	**0650-1316**
LT-F250F 4WD Quad Runner 00-02	Acceleratore	**0650-1317**
LT-Z250 04-08	Acceleratore	**0650-1318**
	Freno a mano/di stazionamento posteriore	**0653-0079**
LT-Z250 09	Freno a mano/di stazionamento posteriore	**0653-0079**
LT-F300F King Quad 99	Comando gas	**0650-1316**
LT-F300F King Quad 00-02	Acceleratore	**0650-1317**
LT-F4WDX King Quad 300 91-98	Acceleratore	**0650-1316**
LT-A400 2WD King Quad 08-09	Freno posteriore	**0653-0076**
LT-A400 Eiger 2wd 02-07	Acceleratore	**0650-1308**
	Freno posteriore	**0653-0076**
	Freno a mano/di stazionamento posteriore	**0653-0080**
LT-A400F 4WD King Quad 08-10	Freno posteriore	**0653-0076**
	Freno a mano/di stazionamento posteriore	**0653-0099**
LT-A400F 4WD King Quad 11-14	Freno a mano/di stazionamento posteriore	**0653-0099**
LT-A400F Eiger 4wd 02	Comando gas	**0650-1308**
	Freno a mano/di stazionamento posteriore	**0653-0080**
LT-A400F Eiger 4wd 03-07	Acceleratore	**0650-1308**
	Freno posteriore	**0653-0076**
	Freno a mano/di stazionamento posteriore	**0653-0080**
LT-F400 2WD King Quad 08	Freno posteriore	**0653-0076**
	Freno a mano/di stazionamento posteriore	**0653-0099**
LT-F400 Eiger 2wd 02-07	Acceleratore	**0650-1308**
	Freno posteriore	**0653-0076**
	Freno a mano/di stazionamento posteriore	**0653-0080**
LT-F400F 4WD King Quad 08-10	Freno posteriore	**0653-0076**
	Freno a mano/di stazionamento posteriore	**0653-0099**
LT-F400F 4WD King Quad 11-21	Freno a mano/di stazionamento posteriore	**0653-0099**
LT-F400F Eiger 4wd 02-07	Acceleratore	**0650-1308**
	Freno posteriore	**0653-0076**
	Freno a mano/di stazionamento posteriore	**0653-0080**

CAVI COMANDI continua alla pagina successiva.

I codici articolo in **GRASSETTO GRIGIO** sono novità 2024

CAVI COMANDI (CONT)

APPLICAZIONI	DESCRIZIONE	COD. ART.
SUZUKI (CONT)		
LT-Z400 03-08	Acceleratore	**0650-1314**
	Frizione	**0652-1785**
	Freno a mano/di stazionamento posteriore	**0653-0098**
LT-Z400 09-14	Acceleratore	**0650-1312**
	Frizione	**0652-1785**
LTA-450 X King Quad 07-09	Freno a mano/di stazionamento posteriore	**0653-0081**
LTA-450 X King Quad 10	Freno a mano/di stazionamento posteriore	**0653-0081**
LT-R450 06-08	Acceleratore	**0650-1313**
	Frizione	**0652-1784**
LT-R450 09-11	Acceleratore	**0650-1312**
	Frizione	**0652-1784**
LT-A500F Vinson 02-04	Acceleratore	**0650-1308**
LT-A500X 11-14	Freno a mano/di stazionamento posteriore	**0653-0062**
LT-F500F 98-02	Freno posteriore	**0653-0077**
LT-F500F Vinson 03-04	Acceleratore	**0650-1308**
	Freno a mano/di stazionamento posteriore	**0653-0081**
LTA-750 X King Quad 08-14	Freno a mano/di stazionamento posteriore	**0653-0062**
LTV-700F Twin Peaks 04-05, LTA-700 X King Quad 05-07	Acceleratore	**0650-1306**
	Freno posteriore	**0653-0058**
	Freno a mano/di stazionamento posteriore	**0653-0060**
LTV-700F Twin Peaks 06	Comando gas	**0650-1306**
YAMAHA		
YFM50 Raptor 04-08	Freno a mano/di stazionamento posteriore	**0653-0085**
YFM80 Badger 92-01	Acceleratore	**0650-1301**
	Freno a mano/di stazionamento posteriore	**0653-0085**
YFM80 Grizzly 05-08	Acceleratore	**0650-1301**
	Freno a mano/di stazionamento posteriore	**0653-0085**
YFM80 Raptor 02-08	Acceleratore	**0650-1301**
	Freno a mano/di stazionamento posteriore	**0653-0085**
YFM90 Raptor 09-13	Acceleratore	**0650-1302**
YFM100 89-91	Acceleratore	**0650-1301**
	Freno a mano/di stazionamento posteriore	**0653-0085**
YFM200 Moto-4 86	Freno a mano/di stazionamento posteriore	**0653-0086**
YFM200 Moto-4 87-88	Acceleratore	**0650-1292**
	Freno a mano/di stazionamento posteriore	**0653-0086**
YFM200 Moto-4 89	Acceleratore	**0650-1292**
YFS200 Blaster 88-02	Acceleratore	**0650-1300**
	Frizione	**0652-1798**
YFS200 Blaster 03-06	Acceleratore	**0650-1300**
	Frizione	**0652-1798**
YFM225 Moto-4 86	Freno a mano/di stazionamento posteriore	**0653-0086**
YFM225 Moto-4 87-88	Acceleratore	**0650-1292**
	Freno a mano/di stazionamento posteriore	**0653-0086**
YTM225 Tri-Moto 86	Acceleratore	**0650-1362**
YFB250 Timberwolf 92-98	Acceleratore	**0650-1362**
	Freno a mano/di stazionamento posteriore	**0653-0085**
YFB250FW Timberwolf 94-00	Acceleratore	**0650-1362**
	Freno a mano/di stazionamento posteriore	**0653-0085**
YFM 250 Raptor 08-13	Frizione	**0652-1782**
YFM250 Beartracker 99-04	Acceleratore	**0650-1294**
	Freno a mano/di stazionamento posteriore	**0653-0087**
YFM250 Big Bear 07-09	Acceleratore	**0650-1295**
	Freno a mano/di stazionamento posteriore	**0653-0087**
YFM250 Moto-4 89-91	Acceleratore	**0650-1292**
	Freno a mano/di stazionamento posteriore	**0653-0086**
YFM250B Bruin 05-06	Acceleratore	**0650-1295**
	Freno a mano/di stazionamento posteriore	**0653-0087**
YTZ250 Tri Moto 85	Frizione	**0652-1759**
YFM350 Grizzly IRS 07-11	Acceleratore	**0650-1364**
	Freno posteriore	**0653-0082**
	Freno a mano/di stazionamento posteriore	**0653-0088**
YFM350 Raptor 04-13	Acceleratore	**0650-1298**
	Frizione	**0652-1781**
YFM350 Warrior 87-92	Frizione	**0652-1696**
YFM350 Warrior 93-04	Acceleratore	**0650-1297**
	Frizione	**0652-1696**
YFM350BA Bruin 2WD 04-06	Acceleratore	**0650-1364**
	Freno posteriore	**0653-0083**
	Freno a mano/di stazionamento posteriore	**0653-0064**
YFM350ER Moto-4 87	Acceleratore	**0650-1292**
	Freno a mano/di stazionamento posteriore	**0653-0086**
YFM350ER Moto-4 88-93	Freno a mano/di stazionamento posteriore	**0653-0086**
YFM350ER Moto-4 94-95	Acceleratore	**0650-1297**
	Freno a mano/di stazionamento posteriore	**0653-0086**
YFM350FA Bruin 4WD 04-06	Acceleratore	**0650-1364**
	Freno posteriore	**0653-0083**
	Freno a mano/di stazionamento posteriore	**0653-0064**
YFM350FGW Grizzly 4WD 07-11	Acceleratore	**0650-1364**
	Freno posteriore	**0653-0083**
	Freno a mano/di stazionamento posteriore	**0653-0064**
YFM350FGW Grizzly 4WD 12-14	Acceleratore	**0650-1364**
	Freno a mano/di stazionamento posteriore	**0653-0064**
YFM350FW Big Bear 87-92	Freno a mano/di stazionamento posteriore	**0653-0089**

APPLICAZIONI	DESCRIZIONE	COD. ART.
YAMAHA (CONT)		
YFM350FW Big Bear 93-96	Acceleratore	**0650-1294**
	Freno a mano/di stazionamento posteriore	**0653-0089**
YFM350FW Big Bear 97-99	Freno a mano/di stazionamento posteriore	**0653-0090**
YFM350GW Grizzly 2WD 07-11	Acceleratore	**0650-1364**
	Freno posteriore	**0653-0083**
	Freno a mano/di stazionamento posteriore	**0653-0064**
YFM350U Big Bear 96-98	Acceleratore	**0650-1294**
	Freno a mano/di stazionamento posteriore	**0653-0090**
YFM350U Big Bear 99	Freno a mano/di stazionamento posteriore	**0653-0090**
YFM350FX Wolverine 95-05	Acceleratore	**0650-1294**
YFM350X Wolverine 06-09	Acceleratore	**0650-1364**
	Freno posteriore	**0653-0083**
YFZ350 Banshee 87-09	Acceleratore	**0650-1296**
	Frizione	**0652-1797**
YFM400 Big Bear 2WD 00-04	Acceleratore	**0650-1295**
YFM400 Big Bear 4WD 00-06	Acceleratore	**0650-1295**
YFM400 Big Bear IRS 07-12	Acceleratore	**0650-1295**
YFM400 Grizzly IRS 07-08	Acceleratore	**0650-1364**
	Freno a mano/di stazionamento posteriore	**0653-0092**
YFM400 Kodiak 2WD 00-01	Acceleratore	**0650-1364**
	Freno a mano/di stazionamento posteriore	**0653-0064**
YFM400 Kodiak 2WD 03-04	Acceleratore	**0650-1364**
	Freno posteriore	**0653-0083**
	Freno a mano/di stazionamento posteriore	**0653-0064**
YFM400 Kodiak 4WD 93-98	Acceleratore	**0650-1294**
	Freno a mano/di stazionamento posteriore	**0653-0090**
YFM400 Kodiak 4WD 99	Freno a mano/di stazionamento posteriore	**0653-0090**
YFM400 Kodiak 4WD 00-06	Acceleratore	**0650-1364**
	Freno a mano/di stazionamento posteriore	**0653-0092**
YFM450 Grizzly EPS 11-14	Acceleratore	**0650-1364**
YFM450 Grizzly IRS 07	Comando gas	**0650-1364**
	Freno a mano/di stazionamento posteriore	**0653-0092**
YFM450 Grizzly IRS 08-10	Acceleratore	**0650-1364**
	Freno a mano/di stazionamento posteriore	**0653-0088**
YFM450 Grizzly IRS 11-14	Acceleratore	**0650-1364**
YFM450 Kodiak 03-06	Acceleratore	**0650-1364**
	Freno a mano/di stazionamento posteriore	**0653-0092**
YFM45FX Wolverine 450 4x4 06-10	Acceleratore	**0650-1364**
	Freno a mano/di stazionamento posteriore	**0653-0092**
YFZ450 04-09	Acceleratore	**0650-1373**
	Frizione	**0652-1780**
YFZ450 12-13	Frizione	**0652-1779**
YFZ450R 09-21	Acceleratore	**0650-1366**
	Frizione	**0652-1778**
YFZ450X 10-11	Acceleratore	**0650-1366**
	Frizione	**0652-1778**
YFM550 Grizzly 09-12	Acceleratore	**0650-1291**
	Freno a mano/di stazionamento posteriore	**0653-0065**
YFM550 Grizzly 13	Comando gas	**0650-1291**
	Freno a mano/di stazionamento posteriore	**0653-0092**
YFM550 Grizzly 14	Comando gas	**0650-1364**
	Freno a mano/di stazionamento posteriore	**0653-0065**
YFM550 Grizzly EPS 09-13	Acceleratore	**0650-1291**
	Freno a mano/di stazionamento posteriore	**0653-0065**
YFM550 Grizzly EPS 14	Comando gas	**0650-1364**
	Freno a mano/di stazionamento posteriore	**0653-0065**
YFM600 Grizzly 98-01	Freno a mano/di stazionamento posteriore	**0653-0093**
YFM660 Grizzly 02-08	Acceleratore	**0650-1367**
	Freno a mano/di stazionamento posteriore	**0653-0100**
YFM660R Raptor 01-05	Acceleratore	**0650-1363**
	Frizione	**0652-1777**
Kodiak 700 4WD 16	Comando gas	**0650-1291**
	Freno a mano/di stazionamento posteriore	**0653-0065**
Kodiak 700 EPS 4WD 16	Freno a mano/di stazionamento posteriore	**0653-0065**
YFM700 Grizzly 07-16	Acceleratore	**0650-1291**
	Freno a mano/di stazionamento posteriore	**0653-0065**
YFM700 Grizzly EPS 08-16	Acceleratore	**0650-1291**
	Freno a mano/di stazionamento posteriore	**0653-0065**
YFM700 Grizzly EPS 17-21	Freno a mano/di stazionamento posteriore	**0653-0065**
YFM700 Grizzly EPS Graphite 18	Freno a mano/di stazionamento posteriore	**0653-0065**
YFM700 Grizzly EPS Hunter 18-21	Freno a mano/di stazionamento posteriore	**0653-0065**
YFM700 Grizzly EPS LE 18	Freno a mano/di stazionamento posteriore	**0653-0065**
YFM700 Grizzly EPS SE/XT-R 18-21	Freno a mano/di stazionamento posteriore	**0653-0065**
YFM700R Raptor 06-20	Acceleratore	**0650-1365**
	Frizione	**0652-1776**
YFM700R Raptor 21	Frizione	**0652-1776**

I codici articolo in GRASSETTO GRIGIO sono novità 2024



0652-2403



0652-2415



0652-2417



0652-2402



0652-2411

CAVI LEVA CAMBIO

- Cambiata scattosa e rumore eccessivo al cambio marcia? Questo è dovuto ai cavi della leva cambio che possono usurarsi o rompersi con il passare del tempo
- Questo set completo si installa e funziona esattamente come l'originale
- Raccordi in acciaio inossidabile resistente su entrambe le estremità per garantire resistenza alla corrosione e longevità

APPLICAZIONI	COD. ART.
CAN-AM	
Commander 800 11-15	**0652-2894**
Commander 800 16-20	**0652-2421**
Commander MAX 800 16-20	**0652-2422**
Maverick Trail 800 18-21	**0652-2425**
Commander 1000 11-15	**0652-2894**
Commander 1000 16-20	**0652-2421**
Commander MAX 1000 14-15	**0652-2895**
Commander MAX 1000 16-20	**0652-2422**
Defender HD5 17-19	**0652-2427**
Defender HD8 16-19	**0652-2427**
Defender MAX HD8 17-19	**0652-2426**
Defender HD10 16-19	**0652-2427**
Defender MAX HD10 17-19	**0652-2426**
Maverick Sport 1000R 19-21	**0652-2425**
Maverick Trail 1000 18-21	**0652-2425**
Maverick 1000 13-15	**0652-2894**
Maverick 1000 16-18	**0652-2421**
Maverick MAX 1000 14-15	**0652-2895**
Maverick MAX 1000 16-18	**0652-2422**
Maverick X3 Turbo 17-21	**0652-2423**
Maverick MAX X3 Turbo 17-21	**0652-2424**
POLARIS	
Ranger 400 10-14	**0652-2401**
Ranger 500 06-08	**0652-2403**
Ranger 500 09	**0652-2418**
Ranger 500 10-13	**0652-2401**
Ranger 500 Crew 11-13	**0652-2404**
Ranger 500 19-21	**0652-2406**
Ranger 570 14	**0652-2420**
Ranger 570 15-21	**0652-2406**
Ranger Crew 570 15-21	**0652-2415**
RZR 570 12-21	**0652-2405**

APPLICAZIONI	COD. ART.
POLARIS (CONT)	
Ranger 700 05-08	**0652-2403**
Ranger 700 09	**0652-2418**
Ranger 700 Crew 08-09	**0652-2417**
Ranger 700/6x6 06-09	**0652-2403**
Ranger 800 10-14	**0652-2401**
Ranger 800 Crew 10-14	**0652-2404**
Ranger 800/6x6 10-16	**0652-2418**
RZR 800 (tutti i modelli 2 posti) 08-14	**0652-2402**
RZR-4 800 10-14	**0652-2410**
ACE 900 16-19	**0652-2892**
Ranger 900 XP 14-19	**0652-2406**
Ranger 900 XP Crew 14-19	**0652-2415**
Ranger 900 Diesel 11-14	**0652-2409**
Ranger 900 Diesel Crew 11-14	**0652-2419**
RZR 900 11-14	**0652-2405**
RZR 900 (tutti i modelli 2 posti) 15-21	**0652-2414**
RZR-4 900 14-18	**0652-2411**
General 4 1000 (solo modelli 4 posti) 17-22	**0652-2893**
General 1000 (solo modelli 2 posti) 16-21	**0652-2416**
Ranger 1000 XP 17	**0652-2406**
Ranger 1000 XP Crew 17-18	**0652-2415**
Ranger Diesel 1000 15-18	**0652-2406**
Ranger Diesel Crew 1000 15-18	**0652-2415**
Ranger ETX 15-16	**0652-2406**
RZR-S 1000 (solo modelli 2 posti 60") 16-21	**0652-2414**
RZR-S4 1000 (solo modelli 4 posti 60") 19-21	**0652-2411**
RZR 1000 XP (tutti i modelli 2 posti) 14-21	**0652-2412**
RZR 1000 XP-4 14-21	**0652-2413**
RZR Turbo (tutti i modelli 2 posti) 16-21	**0652-2412**
RZR Turbo-4 (tutti i modelli 4 posti) 16-21	**0652-2413**
Ranger HST 15-17	**0652-2406**

I codici articolo in **GRASSETTO GRIGIO** sono novità 2024

SISTEMI DI SCARICO
PALE DA NEVE E ATTREZZI AGRICOLI
VERRICELLI E SUPPORTI
AUDIO
ACCESSORI GENERICI E SISTEMI ANTIFURTO
PORTAPACCHI E ACCESSORI
BAULETTI E VALIGIE
PLASTICHE E CARROZZERIA
RINFORZI E PROTEZIONI
COMPONENTI MANUBRIO
CERCHI E ACCESSORI
FRENI
CINGHIE, CATENE, PIGNONI E CORONE
TRASMISSIONE
SOSPENSIONI
MOTORE E IMPIANTO DI RAFFREDDAMENTO
IMPIANTO ARIA E CARBURANTE
COMPONENTI ELETTRICI
ILLUMINAZIONE
VITERIA E ARTICOLI PROMOZIONALI
INDICE



CAVI FRIZIONE

- Dotati di rivestimento interno prelubrificato in nylon e guaina interna avvolta saldamente
- La guaina esterna flessibile e il robusto cavo interno in acciaio assicurano un'elevata durata e un controllo fluido per una guida senza pensieri
- Facili da assemblare in base alla lunghezza appropriata di ciascun cavo, con tutti i componenti necessari per il montaggio

APPLICAZIONI	COD. ART.
CAN-AM	
DS450 08-15	**0652-2228**

APPLICAZIONI	COD. ART.
YAMAHA	
YFM250R Raptor 08-13	**0652-2196**
YFZ350 Banshee 87-09	**0652-2239**





CAVO FRENO UNIVERSALE

- Cavo universale di 152,5 cm (60") con guaina nera
- Testina cilindrica di 9,5 mm ($^3/_8$") sulla leva

DESCRIZIONE	COD. ART.
Cavo freno universale	**1178-65**

CAVO COMANDO GAS UNIVERSALE

- Cavo universale di 122 cm (48") con guaina nera
- Testina sferica compatibile con diversi comandi gas

DESCRIZIONE	COD. ART.
Cavo comando gas universale	**17**



CAVO COMANDO GAS MANOPOLA UNIVERSALE

- Cavo universale da 112 cm (44") per comandi gas a mano

DESCRIZIONE	COD. ART.
Cavo comando gas per manopola girevole universale	**110049**

I codici articolo in GRASSETTO GRIGIO sono novità 2024



LEVE CAMBIO RIPIEGABILI IN ACCIAIO

- L'estremità pieghevole previene il rischio di impigliarsi fra rocce o arbusti
- Le leve in acciaio resistono agli impatti e si flettono senza rompersi
- Rivestimento del puntale in poliuretano resistente
- Le scanalature temprate non consentono lo scivolamento o la rotazione

APPLICAZIONI	COD. ART.
HONDA	
TRX250X 87-92	**1602-1243**
TRX250 Recon 97-15	**1602-1239**
TRX250R 86-89	**1602-1244**
TRX300EX 88-01	**1602-1243**
TRX300 2x4/4x4 88-99	**1602-1241**
TRX350 Rancher 01-03	**1602-1242**
TRX400EX/X 99-09/12-15	**1602-1240**

APPLICAZIONI	COD. ART.
HONDA (CONT)	
TRX400 Foreman 95-04	**1602-1239**
TRX450R 04-10	**1602-1245**
TRX450S Foreman 98-04	**1602-1239**
KAWASAKI	
KXF400 03-06	**1602-1246**
SUZUKI	
LTZ400 Quadsport 03-09	**1602-1246**

APPLICAZIONI	COD. ART.
SUZUKI (CONT)	
LTR450R 06-09	**1602-1247**
YAMAHA	
YFS200 Blaster 88-06	**1602-1250**
YFZ350 Banshee 87-06	**1602-1251**
YFZ450 04-15	**1602-1249**
Raptor 700 06-15	**1602-1248**



LEVA CAMBIO

PER HONDA

- Leva cambio marcia tipo OEM
- Include la leva cambio e la protezione

APPLICAZIONI	COD. ART.
ATC185/200 (eccetto 200M)	**13591**



LEVE CAMBIO RIPIEGABILI IN ACCIAIO

- Sostituiscono le morbide leve di serie con resistenti leve in acciaio
- L'estremità pieghevole previene il rischio di restare impigliati
- Le scanalature temprate non consentono lo scivolamento o la rotazione

APPLICAZIONI	COD. ART.
HONDA	
ATC110/125 82-85	**1602-1318**
ATC185/S 80-83 S	**1602-1321**
ATC200S/E/X 81-86 S	**1602-1321**
TRX200 84 S	**1602-1321**
TRX250X 87-92	**83-88043**
TRX300EX Sportrax 93-03	**83-88043**
TRX300FW FourTrax 88-00	**83-88042**
TRX400EX 99-07	**1602-1335**
TRX400FW 95-03	**1602-1336**
TRX450FM 02-04	**1602-1336**
TRX450S 98-01	**1602-1336**
KAWASAKI	
KLF220/250 Bayou 88-02	**83-88053**

APPLICAZIONI	COD. ART.
SUZUKI	
LT-Z400 03-14	**1602-1363**[1]
YAMAHA	
YFM350 Big Bear 87-98 (leva cambio a bilanciere)	**1602-1325**
YFZ350 87-06	**1602-1324**[1]
	83-88075
YFM350 Big Bear 98-99 (leva cambio a bilanciere)	**1602-1326**
YFM350 Wolverine 00-05 (leva cambio a bilanciere)	**1602-1326**
YFM400 Big Bear 00-12 (leva cambio a bilanciere)	**1602-1326**
YFM400 Kodiak 93-98 (leva cambio a bilanciere)	**1602-1325**
YFM400 Kodiak 99 (leva cambio a bilanciere)	**1602-1326**

[1] Alluminio.







LEVE PER CAMBIO A MANO

- Compatibili con tutti i modelli
- Hanno applicazione universale e possono essere montate sulla maggior parte dei pedali del cambio presenti sugli ATV
- Struttura robusta con montaggio stabile

DESCRIZIONE	COD. ART.
Universale, pomello di 56 cm (22")	**MUD4620**
Yamaha YFM350 Big Bear	**MUD4054**
Suzuki LT400 Eiger, LT250 King Quad, LTF500 Quad Runner	**MUD4698**

I codici articolo in **GRASSETTO GRIGIO** sono novità 2024

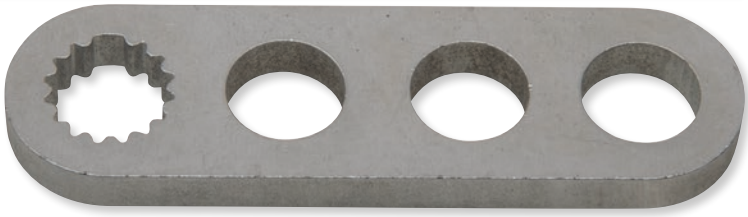

1602-1306

QUAD LOGIC

LEVA A SQUADRA PER LEVA CAMBIO

PER POLARIS

- Acciaio ad alta resistenza per evitare che i denti vengano danneggiati
- Stessa lunghezza e dimensioni di quella di serie
- La finitura zincata riduce la corrosione
- Installazione facile

APPLICAZIONI	COD. OEM	COD. ART.
Ranger ETX 15-16	3235474	**1602-1406**
Sportsman ETX 08-14	3234584	**1602-1306**
Trail Blazer 330 08-13	3234148	**1602-1405**
Trail Boss 330 05-13	3234148	**1602-1405**
Sportsman 335 99-00	3233153	**1602-1307**
Sportsman 400 HO 11-14	3234584	**1602-1306**
Sportsman 400 01-04	3233153	**1602-1307**
Sportsman 400L 94-96	3233153	**1602-1307**
Sportsman 450 HO 16-24	3234584	**1602-1306**
ATP 500 05	3233906	**1602-1305**
Ranger 500 04-10	3233825	**1602-1308**
Ranger TM 04-05	3233825	**1602-1308**
Ranger 500/4x4 17-22	3235474	**1602-1406**
Sportsman 500 96-04	3233153	**1602-1307**
Sportsman 500 6x6 00-07	3233153	**1602-1307**
Sportsman 500 04-06	3233906	**1602-1305**
Sportsman 500 08-13	3234584	**1602-1306**
Sportsman 500 Touring 10	3233906	**1602-1305**
Sportsman 550 09-14	3234724	**1602-1309**
Ranger 570/4x4 15-24	3235474	**1602-1406**
Sportsman 570 (tutti) 14-24	3234584	**1602-1306**
Sportsman 600 03-05	3233906	**1602-1305**

APPLICAZIONI	COD. OEM	COD. ART.
Ranger 700 05-09	3233825	**1602-1308**
Sportsman 700 02-06	3233906	**1602-1305**
Ranger 800 10-14	3233825	**1602-1308**
Sportsman 800 05-06	3233906	**1602-1305**
Sportsman 800 X2 07	3233906	**1602-1305**
Sportsman 800 08-14	3234584	**1602-1306**
Sportsman 850 09-24	3234724	**1602-1309**
Scrambler 850 13-24	3234724	**1602-1309**
Ranger 900 Diesel 11	3233825	**1602-1308**
Ranger 900 XP 13-19	3235474	**1602-1406**
RZR 900 11-14	3235227	**1602-1304**
Ranger HST 15-17	3235474	**1602-1406**
RZR 1000 XP (eccetto 60") 14-24	3235227	**1602-1304**
RZR PRO-XP 20-24	3235227	**1602-1304**
RZR RS1 18-22	3235227	**1602-1304**
RZR Turbo 16-21	3235227	**1602-1304**
RZR Turbo S, Turbo R 20-24	3235227	**1602-1304**
Ranger 1000 Diesel 15-18	3235474	**1602-1406**
Ranger 1000 XP 17-23	3235474	**1602-1406**
Scrambler 1000 14-24	3234724	**1602-1309**
Sportsman 1000 15-24	3234724	**1602-1309**



QUAD LOGIC

STAFFA LEVA CAMBIO

- Un upgrade fantastico facile da installare per tutti i modelli Outlander e Renegade di seconda generazione
- Questo resistente componente in alluminio billet 6061 protegge la delicata leva cambio in plastica da rotture
- Garantisce una sensazione di stabilità durante la cambiata

APPLICAZIONI	COD. ART.
CAN-AM	
Outlander 450 4x4/Outlander 450 DPS 4x4/Outlander 570 DPS 4x4/ Outlander Max 450 4x4/Outlander Max 450 DPS 4x4/ Outlander Max 570 DPS 4x4/Outlander 570 XT 4x4 16-22	1602-1470
Outlander 500 4x4/Outlander Max 500 4x4 13-14	1602-1470
Outlander L 500 4x4/Outlander L 500 DPS 4x4/ Outlander Max L 500 4x4/Outlander Max L 500 DPS 4x4 15	1602-1470
Outlander 500 DPS 4x4/Outlander 500 XT 4x4/ Outlander Max 500 DPS 4x4/Outlander Max 500 XL 4x4 13-15	1602-1470
Outlander 570 4x4/Outlander 570 X MR 4x4/ Outlander Max 570 4x4 17-22	1602-1470
Outlander L 570 4x4/Outlander L 570 DPS 4x4/ Outlander L 570 LE 4x4/Outlander L 570 X MR 4x4/ Outlander Max L 570 4x4/Outlander Max L 570 DPS 4x4 16	1602-1470
Outlander 650 4x4/Outlander 650 DPS 4x4/ Outlander 650 X MR 4x4/Outlander 650 XT 4x4/ Outlander Max 650 DPS 4x4/Outlander Max 650 XT 4x4 13-22	1602-1470
Outlander Max 650 4x4 13-15	1602-1470
Outlander 800R DPS 4x4/Outlander 800R XT-P 4x4/ Outlander Max 800R DPS 4x4 13-15	1602-1470
Outlander 800R X MR 4x4 12, 15	1602-1470

APPLICAZIONI	COD. ART.
CAN-AM (CONT)	
Outlander 800R 4x4/Outlander 800R XL 4x4/ Outlander Max 800R XT 4x4/Outlander Max 800R XT-P 4x4 12-15	1602-1470
Outlander 850 DPS 4x4/Outlander 850 X MR 4x4/ Outlander 850 XT 4x4/Outlander 850 XT-P 4x4/ Outlander Max 850 XT 4x4/Outlander Max 850 XT-P 4x4 16-22	1602-1470
Outlander 850 4x4 19-22	1602-1470
Outlander 850 Borth Edition 4x4/ Outlander Max 850 North Edition 4x4 18-22	1602-1470
Outlander 1000 4x4/Outlander Max 800R EFI 4x4/ Outlander Max 800R LTD EFI 4x4 12	1602-1470
Outlander 1000 DPS 4x4/Outlander 1000 X MR 4x4/ Outlander 1000 XT-P 4x4 13-15	1602-1470
Outlander 1000 XT 4x4/Renegade 1000 4x4/ Renegade 1000 X XC 4x4 12-15	1602-1470
Outlander 1000R DPS 4x4/Renegade 1000R 4x4 16-19	1602-1470
Outlander 1000R X XC 4x4 18-22	1602-1470
Outlander 1000R X MR 4x4/Outlander 1000R XT 4x4/ Outlander 1000R XT-P 4x4/Renegade 1000R X MR 4x4/ Renegade 1000R X XC 4x4 16-22	1602-1470

I codici articolo in GRASSETTO GRIGIO sono novità 2024

RJWC POWERSPORTS


1110-0098


1110-0106


1110-0107


1110-0108


1110-0109


1110-0102

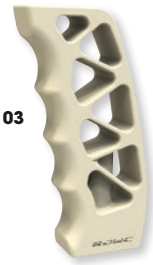
1110-0103

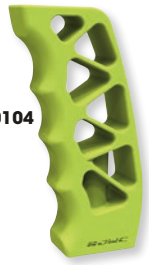
1110-0104

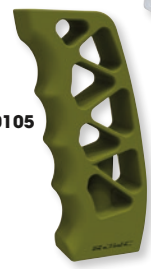
1110-0105

LEVE CAMBIO

- Le superfici lisce garantiscono una maggiore aderenza rispetto ai componenti originali in plastica
- Ti consente di avere un design accattivante che non farà passare inosservato il tuo mezzo
- La leva cambio Krossflow è ricavata dal pieno in alluminio 6061 con finitura nera e logo RJWC
- Questa leva cambio è realizzata in resistente PA6 con un 30% di fibra di vetro e inserto in ottone filettato
- La leva cambio Skeleton è più leggera e non necessita di riser manubrio installati

LEVE CAMBIO KROSSFLOW

APPLICAZIONI	NERO	BLU	VERDE	ROSSO	GIALLO
CAN-AM					
Outlander 500 (G2L) 12-24	**1110-0098**	1110-0106	1110-0107	1110-0108	1110-0109
Renegade 500 (G2) 12-24	**1110-0098**	1110-0106	1110-0107	1110-0108	1110-0109
Outlander 650/Max (G2) 12-24	**1110-0098**	1110-0106	1110-0107	1110-0108	1110-0109
Outlander 570 (G2) 15-24	**1110-0098**	1110-0106	1110-0107	1110-0108	1110-0109
Outlander 570L (G2L/XMR) 15-24	**1110-0098**	1110-0106	1110-0107	1110-0108	1110-0109
Renegade 570 (G2) 16-24	**1110-0098**	1110-0106	1110-0107	1110-0108	1110-0109
Renegade 570 XMR 16-24	**1110-0098**	1110-0106	1110-0107	1110-0108	1110-0109
Outlander 650 XMR (G2) 16-24	**1110-0098**	1110-0106	1110-0107	1110-0108	1110-0109
Renegade 800 (G2) 12-24	**1110-0098**	1110-0106	1110-0107	1110-0108	1110-0109
Outlander 850/Max/XMR (G2) 16-24	**1110-0098**	1110-0106	1110-0107	1110-0108	1110-0109
Maverick X3 Turbo/Renegade 850 (G2) 17-24	**1110-0098**	1110-0106	1110-0107	1110-0108	1110-0109
Renegade 850 XMR (G2) 16-24	**1110-0098**	1110-0106	1110-0107	1110-0108	1110-0109
Renegade 1000 (G2) 12-24	**1110-0098**	1110-0106	1110-0107	1110-0108	1110-0109
Renegade 1000 XMR (G2) 16-24	**1110-0098**	1110-0106	1110-0107	1110-0108	1110-0109
CFMOTO					
CForce 500/520/550 17-24	**1110-0098**	1110-0106	1110-0107	1110-0108	1110-0109
CForce 600 (US)/625 20-24	**1110-0098**	1110-0106	1110-0107	1110-0108	1110-0109
CForce 800/820 16-21	**1110-0098**	1110-0106	1110-0107	1110-0108	1110-0109
ZForce 950/1000 Sport 20-24	**1110-0098**	1110-0106	1110-0107	1110-0108	1110-0109
ZForce 950/1000 Sport HO 23-24	**1110-0098**	1110-0106	1110-0107	1110-0108	1110-0109
CForce 800XC (US)/850XC/1000XC 18-24	**1110-0098**	1110-0106	1110-0107	1110-0108	1110-0109
UForce 1000 21-24	**1110-0098**	1110-0106	1110-0107	1110-0108	1110-0109

LEVE CAMBIO SKELETON

APPLICAZIONI	PINK GLOW	DESERT SANDS	MANTA GREEN	OD GREEN
CAN-AM				
Outlander 500 (G2L) 12-24	1110-0102	1110-0103	1110-0104	1110-0105
Renegade 500 (G2) 12-24	1110-0102	1110-0103	1110-0104	1110-0105
Outlander 650/Max (G2) 12-24	1110-0102	1110-0103	1110-0104	1110-0105
Outlander 570 (G2) 15-24	1110-0102	1110-0103	1110-0104	1110-0105
Outlander 570L (G2L/XMR) 15-24	1110-0102	1110-0103	1110-0104	1110-0105
Renegade 570 (G2) 16-24	1110-0102	1110-0103	1110-0104	1110-0105
Renegade 570 XMR 16-24	1110-0102	1110-0103	1110-0104	1110-0105
Outlander 650 XMR (G2) 16-24	1110-0102	1110-0103	1110-0104	1110-0105
Renegade 800 (G2) 12-24	1110-0102	1110-0103	1110-0104	1110-0105
Outlander 850/Max/XMR (G2) 16-24	1110-0102	1110-0103	1110-0104	1110-0105
Maverick X3 Turbo/Renegade 850 (G2) 17-24	1110-0102	1110-0103	1110-0104	1110-0105
Renegade 850 XMR (G2) 16-24	1110-0102	1110-0103	1110-0104	1110-0105
Renegade 1000 (G2) 12-24	1110-0102	1110-0103	1110-0104	1110-0105
Renegade 1000 XMR (G2) 16-24	1110-0102	1110-0103	1110-0104	1110-0105
CFMOTO				
CForce 500/520/550 17-24	1110-0102	1110-0103	1110-0104	1110-0105
CForce 600 (US)/625 20-24	1110-0102	1110-0103	1110-0104	1110-0105
CForce 800/820 16-21	1110-0102	1110-0103	1110-0104	1110-0105
ZForce 950/1000 Sport 20-24	1110-0102	1110-0103	1110-0104	1110-0105
ZForce 950/1000 Sport HO 23-24	1110-0102	1110-0103	1110-0104	1110-0105
CForce 800XC (US)/850XC/1000XC 18-24	1110-0102	1110-0103	1110-0104	1110-0105
UForce 1000 21-24	1110-0102	1110-0103	1110-0104	1110-0105

I codici articolo in **GRASSETTO GRIGIO** sono novità 2024



1602-1448



1602-1447

LEVE CAMBIO

- Lavorazione a CNC professionale da alluminio 6061

APPLICAZIONI	COD. ART.
CAN-AM	
Outlander 400 08-14	1602-1448
Outlander 450 15-22	1602-1448
Outlander 500 (tutti) 07-15	1602-1448
Renegade 500 (tutti) 08-15	1602-1448
Outlander 570 (tutti) 16-22	1602-1448
Renegade 570 (tutti) 16-22	1602-1448
Outlander 650 (tutti) 06-22	1602-1448
Renegade 650 (tutti) 21-22	1602-1448
Maverick Trail 800, 1000 19-22	1602-1448
Outlander 800 (tutti) 06-15	1602-1448
Renegade 800 (tutti) 07-15	1602-1448
Outlander 850 (tutti) 16-22	1602-1448
Renegade 850 (tutti) 16-22	1602-1448
Maverick Sport 1000 19-22	1602-1448
Maverick X3 Turbo (tutti) 17-22	1602-1448
Outlander 1000 (tutti) 12-22	1602-1448
Renegade 1000 (tutti) 12-22	1602-1448
Defender HD5, HD8, HD10 16-22	1602-1448

APPLICAZIONI	COD. ART.
POLARIS	
Trailblazer 250 01-03	1602-1447
Sportsman 300 08-10	1602-1447
ACE 325 14-16	1602-1447
Magnum 325 01-02	1602-1447
Trailboss 325/330 03-13	1602-1447
Trailblazer 330 10-13	1602-1447
Scrambler 400 01-02	1602-1447
Sportsman 400 01-05	1602-1447
Sportsman 400 HO 08-14	1602-1447
Xplorer 400 01-02	1602-1447
Sportsman 450 06-07	1602-1447
Sportsman 450 HO 16-22	1602-1447
ACE 500 17-19	1602-1447
Magnum 500 01-02	1602-1447
Ranger 500 09-13	1602-1447
Ranger 500 17-22	1602-1447
Scrambler 500 01-12	1602-1447
Sportsman 500 (tutti) 01-13	1602-1447
Sportsman 550 09-14	1602-1447
ACE 570 15-19	1602-1447

APPLICAZIONI	COD. ART.
POLARIS (CONT)	
Ranger 570 (tutti) 14-22	1602-1447
RZR 570 12-22	1602-1447
Sportsman 570 (tutti) 14-22	1602-1447
Sportsman 600 03-05	1602-1447
Ranger 700 07-09	1602-1447
Sportsman 700 03-07	1602-1447
Ranger 800 (tutti) 10-16	1602-1447
RZR 800 (tutti) 08-14	1602-1447
Sportsman 800 05-14	1602-1447
Sportsman 850 (tutti) 09-22	1602-1447
ACE 900 16-19	1602-1447
Ranger 900 XP (tutti) 13-19	1602-1447
RZR 900 (tutti) 11-22	1602-1447
Ranger 1000 XP (tutti) 17-18	1602-1447
RZR 1000 (tutti) 14-22	1602-1447
RZR Turbo (tutti) 16-22	1602-1447
RZR Pro-XP (tutti) -22	1602-1447
RZR Pro-XP R 22	1602-1447
Sportsman 1000 (tutti) 15-22	1602-1447
Ranger ETX 15-16	1602-1447



PEDALE ACCELERATORE COMPLETO

- Sostituisci il tuo pedale gas Ranger o RZR difettoso con il nostro nuovo pedale acceleratore completo
- Il nostro set completo soddisfa tutte le specifiche OEM per meno della metà del prezzo rispetto a un pedale OEM

APPLICAZIONI	COD. ART.
POLARIS	
Ranger 500 17-22	**1610-0663**
Ranger 570 (tutti i modelli) 15-23	**1610-0663**
Ranger 900 XP (tutti i modelli) 14-19	**1610-0663**
Ranger 1000 XP (tutti i modelli) 17	**1610-0663**
Ranger ETX 15-16	**1610-0663**

APPLICAZIONI	COD. ART.
POLARIS (CONT)	
Ranger EV 15-22	**1610-0663**
RZR 570 17-22	**1610-0663**
RZR 900 (tutti i modelli) 15-23	**1610-0663**
RZR 1000 XP (tutti i modelli) 14-23	**1610-0663**
RZR 1000 S (tutti i modelli) 16-23	**1610-0663**

APPLICAZIONI	COD. ART.
POLARIS (CONT)	
RZR RS1 18-22	**1610-0663**
RZR Turbo (tutti i modelli) 16-21	**1610-0663**
RZR Turbo R (tutti i modelli) 22-23	**1610-0663**
RZR Pro-XP (tutti i modelli) 20-23	**1610-0663**
RZR Pro R (tutti i modelli) 22-23	**1610-0663**







POGGIAPIEDI ATV UTILITY

- Conferiscono una trazione aggressiva alle pedane OEM
- Dimensioni: 203 mm LUNG x 76 mm LARG (8" x 3")
- Vendita in coppia con il materiale per il montaggio

DESCRIZIONE	COD. ART.
Poggiapiedi ATV utility	**1620-1562**

PROTEZIONE PER PEDALE

- Evita che la sporcizia si accumuli tra la leva del pedale del freno/cambio e il carter motore
- Il robusto cavo previene che i pedali si pieghino a causa di rocce o radici
- Include tre fili e attacchi

DESCRIZIONE	COD. ART.
Protezione pedale	**MH05**

I codici articolo in GRASSETTO GRIGIO sono novità 2024



MOOSE RACING

SPECCHIETTI

SPECCHIETTI LATERALI IN ALLUMINIO BILLET

- In alluminio billet lavorato a CNC
- Per roll-bar da 44 mm (1,75") e 51 mm (2")
- Struttura ultraleggera
- Ampio specchio in vetro visibile e supporto a sfera per una facile regolazione

DESCRIZIONE	COD. ART.
Specchietto laterale in alluminio billet	0640-1501

SPECCHIETTI CON LUCI A LED

- Per roll-bar da 44 mm (1,75") e 51 mm (2")
- 5400 lumen
- Struttura ultraleggera
- Ampio specchio in vetro visibile e supporto a sfera per una facile regolazione

DESCRIZIONE	COD. ART.
Specchietto con luci a LED	0640-1503



Custom Dynamics

SPECCHIETTI SXS A LED

- Lo specchio rivolto verso il pilota misura 19 cm x 13 cm (7,5" x 5,25")
- Specchietti laterali con luci di marcia bianche e luci sequenziali ambra con funzione di indicatori di direzione
- Ogni unità rivolta in avanti contiene 8 luci di marcia LED bianchi brillanti, più 12 LED ambra sequenziali con funzione di indicatori di direzione
- Le unità sono dotate di cavi da 15 cm (6") e connettore impermeabile per l'installazione plug-n-play
- Plug-and-play con il modulo per indicatori di direzione SXS Custom Dynamics (COD. ART. 2050-0449, venduto separatamente)
- Design antiscivolo con due viti da stringere per fissare in posizione ogni specchietto
- La staffa regolabile consente di posizionare gli specchietti all'angolo visivo desiderato e può essere anche rapidamente piegata per evitare danni allo specchietto
- Compatibili con parabrezza
- Gli specchietti possono essere installati a qualsiasi roll-bar a sezione tonda da 40 mm-50 mm (1,6"-2") con i morsetti a C applicati
- Tensione di esercizio: 9 V-18Vcc, potenza: 15 W
- I connettori possono essere rimossi per applicazioni cablate
- Vendita in coppia

DESCRIZIONE	COD. ART.
Specchietti SXS (coppia)	0640-1664



KLOCK Werks

KIT SPECCHIETTI

PER RANGER/GENERAL/DEFENDER

- Gli attacchi Kustom Cage Clamp consentono di montare lo specchietto nella posizione perfetta
- Gli attacchi sono stati progettati appositamente per offrire un adattamento ad alta precisione e resistenza per gli elementi tubolari profilati di questi veicoli
- Il kit include due attacchi rivolti verso l'esterno, uno specchietto panoramico da 15 cm (6") e tutto il materiale di montaggio per un lato dell'UTV

DESCRIZIONE	COD. ART.
Kit specchietti	0640-1354



KLOCK Werks

KIT ESTENSIONI SPECCHIETTO

PER POLARIS RANGER/GENERAL E CAN AM DEFENDER

- Il kit include due attacchi rivolti verso l'esterno, uno specchietto panoramico da 15 cm (6") e tutto il materiale di montaggio per un lato dell'UTV
- Gli attacchi sono stati progettati appositamente per offrire un adattamento ad alta precisione e resistenza per gli elementi tubolari profilati di questi veicoli
- Le fascette Kustom Cycles consentono di collocare lo specchietto nella posizione perfetta
- Funziona con portiere della cabina di fabbrica o non originali
- Utilizzare solo per lato destro (difficile vedere sul lato sinistro quando utilizzato sulla cabina)

DESCRIZIONE	COD. ART.
Kit estensioni specchietto	0640-1493

I codici articolo in GRASSETTO GRIGIO sono novità 2024



0640-1196



0640-1377



0640-1378

SPECCHIETTO CENTRALE ELITE SERIES PER UTV

- Uno specchietto centrale fisso, due specchietti per angolo morto regolabili
- Struttura di alta qualità
- Regolabile su un'ampia gamma di posizioni
- Attacchi/montaggio a basso profilo
- Grande campo visivo
- Per una visuale perfetta con qualsiasi configurazione della roll-bar
- Dimensioni: 35,5 cm LARG x 11,5 cm ALT (14" x $4^1/_2$")
- Fornito nella versione nera
- Mascherine aggiuntive vendute separatamente

DESCRIZIONE	COD. ART.
Specchietto centrale serie Elite	0640-1196
Mascherina aggiuntiva rossa	0640-1377

DESCRIZIONE	COD. ART.
Mascherina aggiuntiva blu	0640-1378



0640-1686



0640-1375



0640-1376

SPECCHIETTO LATERALE UTV SERIE ELITE PRO

- Orientamento visuale completamente regolabile in tre posizioni
- Specchietto per angolo morto regolabile
- Attacchi/montaggio a basso profilo universali
- Meccanismo antirottura a molla con doppio asse
- Tecnologia antivibrazione
- I supporti Custom Clamp System (CCS) sono progettati specificamente per essere montati su tutte le configurazioni di roll-bar tondo e profilato in modo personalizzato e a basso profilo
- Il sistema Return To Home™ consente all'utente di impostare l'angolo di piegatura dello specchio in una posizione personalizzata a scelta
- Vendute singolarmente
- Per l'utilizzo su lato destro o sinistro
- Fornito nella versione nera
- Mascherine aggiuntive vendute separatamente

DESCRIZIONE	COD. ART.
Specchietto laterale UTV Elite Series Pro	0640-1686
Specchietto laterale UTV Elite Series Pro con specchietto per angolo morto	0640-1687

DESCRIZIONE	COD. ART.
Mascherina aggiuntiva rossa	0640-1375
Mascherina aggiuntiva blu	0640-1376



0640-1688





0640-1373



0640-1374

SPECCHIETTI LATERALI SERIE ELITE PER UTV

- Orientamento visuale completamente regolabile in tre posizioni
- Attacchi/montaggio a basso profilo universali
- Meccanismo antirottura a molla con doppio asse
- Tecnologia antivibrazione
- I supporti Custom Clamp System (CCS) sono progettati specificamente per essere montati su tutte le configurazioni di roll-bar tondo e profilato in modo personalizzato e a basso profilo
- Per l'utilizzo su lato destro o sinistro
- Venduti in coppia o singolarmente
- Con cornice nera
- Mascherine aggiuntive vendute separatamente

DESCRIZIONE	COD. ART.
Specchietti laterali UTV serie Elite (coppia)	0640-1688
Specchietto laterale UTV serie Elite (pz.)	0640-1689

DESCRIZIONE	COD. ART.
Mascherina aggiuntiva rossa	0640-1373
Mascherina aggiuntiva blu	0640-1374

I codici articolo in GRASSETTO GRIGIO sono novità 2024



SPECCHIETTO RETROVISORE UTV CON LUCE ABITACOLO A LED

- L'attacco a basso profilo è compatibile con la maggior parte dei parabrezza e dei tetti
- Realizzato con materiali di altissima qualità e progettato all'insegna della versatilità
- La testa dello specchio leggermente convessa aumenta il campo visivo e offre una visione davvero chiara di ciò che si trova dietro
- La guarnizione gommata integrata per la riduzione delle vibrazioni e il supporto a sfera riducono drasticamente il ronzio a tutte le velocità
- L'attacco a sfera integrato consente di effettuare microregolazioni al volo
- Campo visivo e isolamento dalle vibrazioni migliori della categoria

DESCRIZIONE	COD. ART.
Specchietto retrovisore UTV con luce abitacolo a LED	0640-1716



0640-0735

SPECCHIETTI RETROVISORI TIPO AUTOMOBILE AD AMPIO ANGOLO VISIVO

- Giunti sferici doppi per la massima libertà di regolazione
- Semplice installazione con una vite
- Vetro di sicurezza temprato resistente alla rottura e alloggiamento ABS altamente resistente agli urti
- Specchio convesso che assicura angoli visivi più ampi e una migliore stabilità dell'immagine
- Attacchi in acciaio da 44,5 mm (1,75") e 51 mm (2") per la massima resistenza e durata
- Specchietti laterali coordinati disponibili

APPLICAZIONI	COD. ART.
CAN-AM	
Commander/Maverick (attacco di 50,8 mm (2"))	0640-0857
JOHN DEERE	
Gator HPX/XUV (attacco di 44,5 mm (1,75"))	0640-0735
KAWASAKI	
Mule 3000 (attacco di 44,5 mm (1,75"))	0640-0735
POLARIS	
Modelli Ranger (attacco di 44,5 mm (1,75"))	0640-0735
RZR (attacco di 44,5 mm (1,75"))	0640-0735



0640-0386

SPECCHIETTI RETROVISORI INTERNI/ESTERNI UTV

- Specchietto retrovisore con montaggio su roll-bar
- Installabile all'interno o all'esterno della cabina sulla roll-bar con un semplice attacco
- Articolo non costoso ma di alta qualità
- Ampia visuale
- Angoli visivi regolabili
- Di tipo automobilistico
- Alloggiamento in plastica resistente agli urti
- Braccio in alluminio pressofuso

APPLICAZIONI	COD. ART.
Arctic Cat Prowler (protezione antiribaltamento tonda) (44 mm (1,75"))	0640-0386
Can-Am Commander (51 mm con spessore (2"))	0640-0582
John Deere Gator HPX/XUV (44 mm (1,75"))	0640-0386
Kawasaki Mule 600 08-10 (51 mm con spessore (2"))	0640-0582
Kawasaki Mule 3000 (44 mm (1,75"))	0640-0386
Kawasaki Mule 4000 08-10 (51 mm con spessore (2"))	0640-0582
Kubota RTV900, RTV1140 (51 mm con spessore (2"))	0640-0582
Modelli Polaris Ranger e RZR (44 mm (1,75"))	0640-0386
Yamaha Rhino (44 mm (1,75"))	0640-0386

SPECCHIETTO RETROVISORE/LATERALE

- Specchio convesso per un campo visivo più ampio e una migliore stabilità dell'immagine
- Grazie al meccanismo antirottura, lo specchietto si ripiega in caso di impatto.
- Giunto sferico per un'ampia libertà nella regolazione dell'angolo visivo
- Alloggiamento in plastica ABS estremamente resistente agli urti per prevenire danni
- Vetro temperato infrangibile per una sicurezza maggiore
- Attacchi da 38,1 mm (1,5"), 44,5 mm (1,75") e 50,8 mm (2") inclusi
- Vendita singola



DESCRIZIONE	COD. ART.
Specchietto retrovisore/laterale	0640-1685

I codici articolo in **GRASSETTO GRIGIO** sono novità 2024



0640-1085

SPECCHIETTI LATERALI UTV

- Staffa di attacco orientabile per un'ampia libertà nella regolazione dell'angolo visivo
- Ripiegabili per evitare danni in caso di impatto
- Vetro di sicurezza temprato resistente alla rottura
- Specchio convesso per una visuale più ampia
- Tensione regolabile per mantenere fermo lo specchio
- Vendita in coppia

DESCRIZIONE	COD. ART.
Attacco da 38,1 mm (1,5")	0640-1086
Attacco da 44,5 mm (1,75")	0640-1085
Attacco da 47,6 mm - 51,8 mm (1,875"-2")	0640-1087

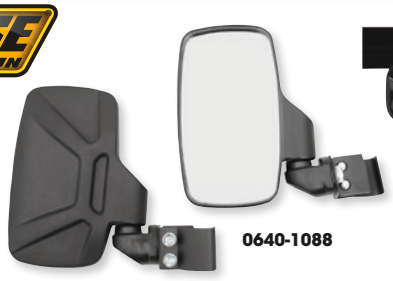

0640-1088



0640-0754

SPECCHIETTI PER ROLL-BAR PRO-FIT

PER MODELLI POLARIS RANGER 900XP 13-18 E TUTTI I MODELLI 15-18

- Staffa in acciaio ultraresistente
- Alloggiamento in plastica ABS estremamente resistente agli urti per prevenire danni
- Specchio convesso per un campo visivo più ampio e una migliore stabilità dell'immagine
- Vetro infrangibile per una sicurezza maggiore
- Diversi giunti sferici per la massima libertà di regolazione
- Alloggiamento ripiegabile in caso di impatto per evitare che lo specchietto si rompa
- Specchietti laterali venduti in coppia, specchietto retrovisore venduto singolarmente

DESCRIZIONE	COD. ART.
Specchietti laterali (nuovo tipo di attacco)	0640-1088
Specchietto retrovisore	0640-0754

ADATTATORI PER SPECCHIETTO LATERALE CON POSSIBILITÀ DI MONTAGGIO SU SUPERFICI PIANE

PER ROLL-BAR POLARIS PRO FIT

- Compatibili con Polaris Rangers dotati di roll-bar Pro-Fit
- Il design a basso profilo consente di montare entrambi gli specchietti laterali Elite Series
- Oltre al montaggio sulla roll-bar Pro-Fit, gli adattatori per specchietti laterali Elite Series sono dotati anche di tutto il materiale per il fissaggio su superfici piatte
- Realizzati con manodopera e materiali della massima qualità, ogni kit include tutto il materiale di montaggio necessario per l'adattamento di uno specchietto laterale Elite Series COD. ART. 0640-1194 o 0640-1195

DESCRIZIONE	COD. ART.
Attacchi specchietto per roll-bar Pro-Fit	0640-1476
Per uno specchietto laterale	0640-1412



0640-1476



0640-1412

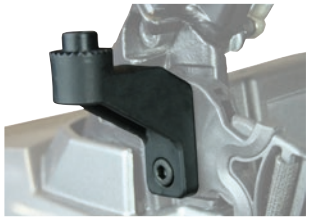

DESCRIZIONE	COD. ART.
Per due specchietti laterali	0640-1414

ADATTATORE PER SPECCHIETTO CENTRALE

PER ROLL-BAR PRO-FIT POLARIS (ECCETTO MID-SIZE)

- Consente di montare lo specchietto centrale serie Elite per UTV con COD. ART. 0640-1196 su veicoli Polaris con roll-bar Pro-Fit (eccetto i modelli Mid-Size)
- Look e sensazione al tatto identici a quelli dei componenti Factory
- Realizzato con materiali e manodopera della massima qualità
- Ogni confezione include l'adattatore necessario per uno specchietto centrale





DESCRIZIONE	COD. ART.
Adattatore per specchietto centrale	0640-1413

ADATTATORI PER SPECCHIETTO

- Ogni confezione include l'adattatore necessario per uno specchietto

DESCRIZIONE	CARATTERISTICHE	COD. ART.
ADATTATORI SPECCHIETTO LATERALE		
Per macchine Can-Am X3 e Northstar	Sistema return to home integrato per la funzione di piegatura e la configurazione personalizzata dello specchio	0640-1711
ADATTATORI PER SPECCHIETTO RETROVISORE		
Per modelli Can-Am Defender	Attacco solido a basso profilo	0640-1712

0640-1711



DESCRIZIONE	CARATTERISTICHE	COD. ART.
ADATTATORI PER SPECCHIETTO RETROVISORE (CONT)		
Per modelli Polaris Ranger	Attacco solido a basso profilo	0640-1713
Per determinati modelli Can-Am, Honda e Polaris RZR	Configurazione con montaggio a vite, attacco solido a basso profilo	0640-1714
Per modelli Can-Am, con linguetta di attacco triangolare	Attacco solido a basso profilo	0640-1715

I codici articolo in GRASSETTO GRIGIO sono novità 2024

SPECCHIETTO RETROVISORE CON MONTAGGIO CENTRALE CLEARVIEW™

- Regolazione di precisione dell'angolo dello specchietto senza attrezzi per trovare in modo facile e veloce la posizione ideale
- Montaggio universale; compatibile con tutte le roll-bar tubolari con diametro compreso tra 25,4 mm e 64 mm (da 1" a $2^1/_2$")
- Compatibile con la maggior parte dei parabrezza UTV e design del tetto
- Lo specchietto leggermente convesso ingrandisce il campo visivo verso il lato posteriore
- Guarnizione in gomma e giunto sferico per ridurre le vibrazioni



DESCRIZIONE	COD. ART.
Specchietto retrovisore con montaggio centrale	0640-0781



ADATTATORE SPECCHIETTO LATERALE PER ROLL-BAR POLARIS PRO FIT

- Progettati ponendo al centro l'utilizzatore, gli adattatori per specchietto laterale UTV Clearview™ sono compatibili con veicoli Polaris dotati di roll-bar Pro-Fit
- Il design a basso profilo consente il montaggio degli specchietti laterali UTV Clearview™ nella posizione perfetta
- Oltre al montaggio sulla roll-bar Pro-Fit, gli adattatori per specchietti laterali Clearview™ sono dotati anche di tutto il materiale per il fissaggio su superfici piatte

- Prodotti con materiali e manodopera della massima qualità
- Include tutto il materiale necessario per l'adattamento di uno specchietto laterale UTV Clearview™ (COD. ART. 0640-0780)

DESCRIZIONE	COD. ART.
Adattatore specchietto laterale	2317-0323

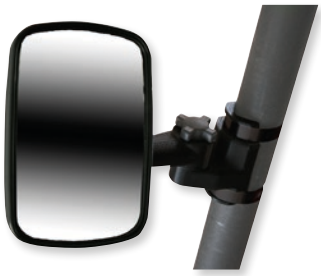

SPECCHIETTO CLEARVIEW™ CON ATTACCO ISOLANTE ANTIVIBRAZIONI

- La forma convessa ingrandisce il campo visivo sul lato posteriore
- L'ammortizzatore antivibrazioni aumenta la visibilità riducendo le oscillazioni dello specchietto
- Il design a basso profilo dell'attacco universale consente l'installazione su qualsiasi tubo telaio con diametro compreso tra 25,4 mm e 64 mm (tra 1" e $2^1/_2$")
- Lo specchietto è regolabile in quattro posizioni in modo da ottenere il campo visivo ottimale
- Ripiegabile in caso di contatto

- Lo specchietto può essere ripiegato anche manualmente in caso di trasporto su rimorchio o su strade strette
- Montaggio universale a sinistra o a destra
- Vendita singola

DESCRIZIONE	COD. ART.
Specchietto Clearview™	0640-0780







PALETTA PARASOLE UTV CLEARVIEW™

- Progettata per adattarsi alle diverse stature, la paletta parasole UTV Clearview™ può essere regolata con precisione in modo facile e veloce senza l'uso di attrezzi per evitare di essere abbagliati dal sole a prescindere dall'altezza del guidatore o del passeggero
- Il design unico consente la regolazione in avanti, indietro e da un lato all'altro
- Il design universale della paletta parasole UTV Clearview™ è compatibile con tutte le roll-bar tubolari con diametro compreso tra 25,4 mm (1") e 51 mm (2")

- L'attacco a basso profilo è compatibile con la maggior parte dei parabrezza e dei tetti
- Montaggio sia sul lato destro sia sul lato sinistro della roll-bar
- La paletta parasole UTV Clearview™ impedisce l'abbagliamento del sole per una maggiore visibilità e protezione degli occhi garantendo più sicurezza e un viaggio più piacevole per guidatore e passeggero

DESCRIZIONE	COD. ART.
Paletta parasole	0521-1372

I codici articolo in GRASSETTO GRIGIO sono novità 2024

SISTEMI DI SCARICO
PALE DA NEVE E ATTREZZI AGRICOLI
VERRICELLI E SUPPORTI
AUDIO
ACCESSORI GENERICI E SISTEMI ANTIFURTO
PORTAPACCHI E ACCESSORI
BAULETTI E VALIGIE
PLASTICHE E CARROZZERIA
RINFORZI E PROTEZIONI
COMPONENTI MANUBRIO
CERCHI E ACCESSORI
FRENI
CINGHIE, CATENE, PIGNONI E CORONE
TRASMISSIONE
SOSPENSIONI
MOTORE E IMPIANTO DI RAFFREDDAMENTO
IMPIANTO ARIA E CARBURANTE
COMPONENTI ELETTRICI
ILLUMINAZIONE
VITERIA E ARTICOLI PROMOZIONALI
INDICE



SPECCHIETTO CLEARVIEW ATV CON ISOLANTE ANTIVIBRAZIONI

- Prospettiva panoramica per una minore distorsione dell'immagine
- Isolante antivibrazioni integrato
- La struttura ammortizzante in gomma elimina le vibrazioni dello specchietto
- Montaggio sul lato sinistro o destro
- Ingrandisce il campo visivo, riduce gli angoli morti e minimizza le vibrazioni e gli offuscamenti dello specchietto
- La sua forma rettangolare semiconvessa offre una prospettiva panoramica per una minore distorsione dell'immagine
- L'isolante integrato e la struttura ammortizzante in gomma eliminano di fatto le vibrazioni dello causate dal motore al minimo o da terreni accidentati
- L'attacco a sfera con molla ruota di 360° e si inclina di 15° per un posizionarlo a proprio piacimento
- Installazione facile e veloce
- Adatto al lato sinistro o destro
- Compatibile con elementi tubolari aventi diametro fino a 25,4 mm (1")

DESCRIZIONE	COD. ART.
Specchietto Clearview con isolante antivibrazioni	**0640-1315**



2006804

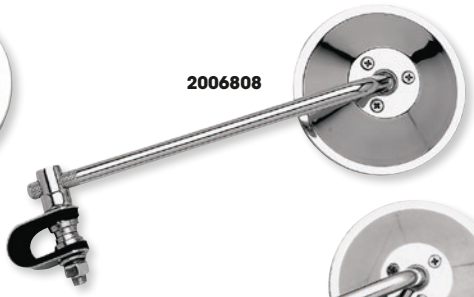

2006808

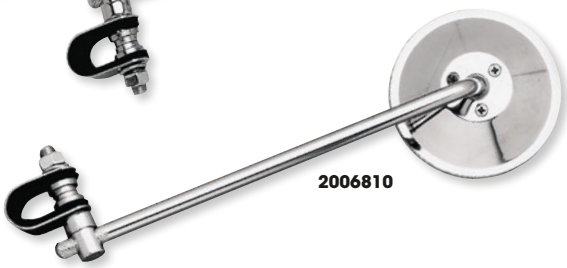

2006810



SPECCHIETTI UNIVERSALI CON ATTACCO A FASCETTA

- Gli specchietti Emgo tondi di altissima qualità da 98 mm ($3^{7}/_{8}$") sono dotati di stelo in acciaio e alloggiamento in acciaio stampato
- Disponibili con stelo avente lunghezza di 10 cm, 20,5 cm e 25,5 cm (4", 8" e 10"); utilizzabili sul lato destro e sinistro
- Includono gli attacchi per il montaggio su manubri da 19 mm, 22 mm o 25,4 mm ($^{3}/_{4}$", $^{7}/_{8}$" o 1")
- Vendita singola

LUNGHEZZA STELO	COD. ART.
10 cm (4")	**2006804**
20,5 cm (8")	**2006808**

LUNGHEZZA STELO	COD. ART.
25,5 cm (10")	**2006810**

SPECCHIETTO IN STILE ENDURO

- Ideale per la guida su sentieri poiché può essere ripiegato in modo da non essere di intralcio
- Di colore nero e completamente regolabile per diverse applicazioni
- Filettatura di montaggio di 10 mm
- Vendita singola

DESCRIZIONE	DIMENSIONI VETRO	DIMENSIONI STELO	COD. ART.
Con filettatura di 10 mm	11,5 cm ($4^{1}/_{2}$")	12,5 cm (5")	**0640-0066**





SPECCHIETTO RETROVISORE UTV

- Specchietto convesso extralargo per un campo visivo maggiore e più chiaro
- Alloggiamento in plastica ABS stabile resistente agli urti
- Giunto sferico estremamente resistente da 10 mm per una facile regolazione dell'angolo visivo
- Include attacchi da 38 mm, 44 mm e 51 mm ($1^{1}/_{2}$", $1^{3}/_{4}$" e 2")
- Lo specchietto misura 11,5 cm x 20,5 cm ($4^{1}/_{2}$" x 8")
- Vendita singola

DESCRIZIONE	COD. ART.
Specchietto retrovisore UTV	**0640-1058**

I codici articolo in **GRASSETTO GRIGIO** sono novità 2024


0640-0929


0640-0930


0640-0931


0640-0932

SPECCHIETTI PER ESTREMITÀ MANUBRIO

PARTS UNLIMITED

- Specchietti per installazione su estremità, compatibili con manubri da 25,4 mm (1") e 22 mm ($^{7}/_{8}$")
- Adatti per lato destro e sinistro
- Vendita singola

DESCRIZIONE	DETTAGLI	COD. ART.
Semi-rettangolare, nero	Vetro di 11,5 cm (4,5") x 83 mm (3,25"); stelo di 12,5 cm (5")	0640-0929
Rettangolare, effetto carbonio	Vetro di 10,5 cm (4,1") x 64 mm (2,5"); stelo di 15 cm (6")	0640-0930
Tondo, nero	Vetro di 10 cm (4"); stelo di 12,5 cm (5")	0640-0931
Ovale, nero	Vetro di 10,5 cm (4,1") x 64 mm (2,5"); stelo di 13,5 cm (5,25")	0640-0932

PARTS UNLIMITED

SPECCHIETTI RESISTENTI AGLI URTI

- Montaggio stabile su carenatura con dima inclusa
- Struttura durevole e resistente agli urti
- Superficie dello specchietto convessa per aumentare la visibilità
- Dimensioni della testa: 11,5 cm ($4^{1}/_{2}$") LARG x 8,25 cm ($3^{1}/_{4}$") ALT
- Dimensioni dello stelo: 10 cm (4") LUNG
- Vendita in coppia



DESCRIZIONE	COD. ART.
Specchietti resistenti agli urti	0640-1691



PARTS EUROPE

SPECCHIETTO CON ATTACCO SU MANUBRIO

- Può essere installato in modo facile e veloce sulla maggior parte dei manubri grazie alla chiusura a strappo
- Completamente regolabile
- Struttura di colore nero anodizzato
- Vendita singola

DESCRIZIONE	COD. ART.
Specchietto con attacco su manubrio	AM1000



PARTS UNLIMITED

SPECCHIETTO PER ESTREMITÀ MANUBRIO MONTAGGIO A MANO

- Fascia facilmente regolabile per montaggio pratico
- Lente convessa per maggiore visibilità
- Ampia vista ad angolo
- Attacco manuale per montaggio a mano
- Dimensioni: 9 cm ($3^{1}/_{2}$") LARG x 5,7 cm ($2^{1}/_{4}$") ALT
- Vendita singola

DESCRIZIONE	COD. ART.
Specchietto per estremità manubrio montaggio a mano	0640-1695

maier USA

ATTACCO PER SPECCHIETTO UNIVERSALE

- Montaggio universale sulla maggior parte dei bracciali frizione.
- Dotato di una filettatura standard di 10 mm
- I fori di montaggio presentano una distanza di 6 mm e 31 mm (1,220") da uno all'altro

NOTA BENE: questo attacco non è compatibile con i bracciali idraulici o i modelli KTM.



DESCRIZIONE	COD. ART.
Attacco per specchietto universale	0641-0116

I codici articolo in GRASSETTO GRIGIO sono novità 2024

CERCHI E ACCESSORI

CERCHI

Moose Utility Division 295-318
ITP 319-333
Tabella applicazioni cerchi 334-336
DWT 337-339
AMS 340

ACCESSORI

Distanziali ruota 341-342
Kit colonnine ruota 342-349
Kit cuscinetti ruota 350-382
Kit di conversione cuscinetto mozzo 382
Ingrassatori cuscinetto 382
Tappi mozzo 382
Steli valvola 383
Pesi ruota 383
Chiodi artiglianti/da ghiaccio 383-384
Tendicatena 384
Catene da neve 385
Sistemi cingolati Camso 386-394





CERCHI 415X

- Sottoposti ai raggi X durante la fase di produzione per assicurare la massima qualità e affidabilità
- Per la guida nei boschi, su fango profondo e sabbia
- Tappi coprimozzo inclusi
- I dadi cerchio devono essere ordinati separatamente; vedere pagina 259-261 del catalogo Tires, Tools & Chemicals 2024 di Parts Europe
- Non omologati per l'uso su strade pubbliche (NHS)

POSIZIONE	INTERASSE	MISURE	OFFSET	COD. ART.
Anteriore	4/156	12x7	4+3	0230-1206
Anteriore	4/136	12x7	4+3	0230-1207
Anteriore	4/110	12x7	4+3	0230-1208
Posteriore	4/156	12x8	4+4	0230-1209
Posteriore	4/136	12x8	4+4	0230-1210
Posteriore	4/110	12x8	4+4	0230-1211

POSIZIONE	INTERASSE	MISURE	OFFSET	COD. ART.
Anteriore/posteriore	4/156	14x7	4+3	0230-1212
Anteriore/posteriore	4/136	14x7	4+3	0230-1213
Anteriore/posteriore	4/110	14x7	4+3	0230-1214
Anteriore/posteriore	4/156	14x7	5+2	0230-1215
Anteriore/posteriore	4/136	14x7	5+2	0230-1216
Anteriore/posteriore	4/110	14x7	5+2	0230-1217

APPLICAZIONI	POSIZIONE	MISURE	INTERASSE	OFFSET	COD. ART. CERCHIO NERO
BOMBARDIER/CAN-AM					
Outlander 330/400/500/570/650/800/850/1000 03-23	Anteriore	12x7	4/136	4+3	0230-1207
	Posteriore	12x8	4/136	4+4	0230-1210
	Anteriore/posteriore	14x7	4/136	4+3	0230-1213
	Anteriore/posteriore	14x7	4/136	5+2	0230-1216
Renegade 500/570/800/850/1000 09-23	Anteriore	12x7	4/136	4+3	0230-1207
	Posteriore	12x8	4/136	4+4	0230-1210
	Anteriore/posteriore	14x7	4/136	4+3	0230-1213
	Anteriore/posteriore	14x7	4/136	5+2	0230-1216
Maverick/Max 1000 14-23	Anteriore	12x7	4/136	4+3	0230-1207
	Posteriore	12x8	4/136	4+4	0230-1210
	Anteriore/posteriore	14x7	4/136	4+3	0230-1213
	Anteriore/posteriore	14x7	4/136	5+2	0230-1216
Commander 800/1000 13-23	Anteriore	12x7	4/136	4+3	0230-1207
	Posteriore	12x8	4/136	4+4	0230-1210
	Anteriore/posteriore	14x7	4/136	4+3	0230-1213
	Anteriore/posteriore	14x7	4/136	5+2	0230-1216
Defender 16-23	Anteriore	12x7	4/136	4+3	0230-1207
	Posteriore	12x8	4/136	4+4	0230-1210
	Anteriore/posteriore	14x7	4/136	4+3	0230-1213
	Anteriore/posteriore	14x7	4/136	5+2	0230-1216
Maverick X3 tutti	anteriore/posteriore	14x7	4/136	5+2	0230-1216
CFMOTO					
C Force 500/600 07-22	anteriore/posteriore	14x7	4/110	4+3	0230-1214
	Anteriore/posteriore	14x7	4/110	5+2	0230-1217
U Force 500/600/800 07-22	anteriore/posteriore	14x7	4/110	4+3	0230-1214
	Anteriore/posteriore	14x7	4/110	5+2	0230-1217
Z Force 500/800/1000 12-22	anteriore/posteriore	14x7	4/110	4+3	0230-1214
	Anteriore/posteriore	14x7	4/110	5+2	0230-1217
HONDA					
TRX420AT/500AT (IRS) Rancher 09-22	Anteriore	12x7	4/110	4+3	0230-1208
	Posteriore	12x8	4/110	4+4	0230-1211
	Anteriore/posteriore	14x7	4/110	4+3	0230-1214
	Anteriore/posteriore	14x7	4/110	5+2	0230-1217

CERCHI 415X continua alla pagina successiva.

AVVERTENZA DI SICUREZZA: QUANDO SI SCELGONO RUOTE CUSTOM, GLI PNEUMATICI UTILIZZATI PER IL MODELLO DEVONO AVERE UN INDICE DI CARICO E UN CODICE DI VELOCITÀ UGUALE O MAGGIORE A QUELLO DEGLI PNEUMATICI INSTALLATI DI SERIE. PER INFORMAZIONI COMPLETE SUGLI PNEUMATICI, CONSULTARE LE PUBBLICAZIONI E/O IL SITO WEB DEL PRODUTTORE.

I codici articolo in GRASSETTO GRIGIO sono novità 2024

SISTEMI DI SCARICO
PALE DA NEVE E ATTREZZI AGRICOLI
VERRICELLI E SUPPORTI
AUDIO
ACCESSORI GENERICI E SISTEMI ANTIFURTO
PORTAPACCHI E ACCESSORI
BAULETTI E VALIGIE
PLASTICHE E CARROZZERIA
RINFORZI E PROTEZIONI
COMPONENTI MANUBRIO
CERCHI E ACCESSORI
FRENI
CINGHIE, CATENE, PIGNONI E CORONE
TRASMISSIONE
SOSPENSIONI
MOTORE E IMPIANTO DI RAFFREDDAMENTO
IMPIANTO ARIA E CARBURANTE
COMPONENTI ELETTRICI
ILLUMINAZIONE
VITERIA E ARTICOLI PROMOZIONALI
INDICE

CERCHI 415X (CONT)

APPLICAZIONI	POSIZIONE	MISURE	INTERASSE	OFFSET	COD. ART. CERCHIO NERO
HONDA (CONT)					
TRX650/680/700 Rincon 4x4 02-22 (IRS)	Anteriore	12x7	4/110	4+3	0230-1208
	Posteriore	12x8	4/110	4+4	0230-1211
	Anteriore/posteriore	14x7	4/110	4+3	0230-1214
	Anteriore/posteriore	14x7	4/110	5+2	0230-1217
TRX500 Foreman Rubicon 15-22 (IRS)	Anteriore	12x7	4/110	4+3	0230-1208
	Posteriore	12x8	4/110	4+4	0230-1211
	Anteriore/posteriore	14x7	4/110	4+3	0230-1214
	Anteriore/posteriore	14x7	4/110	5+2	0230-1217
Big Red 700 MUV 09-13	Anteriore	12x7	4/110	4+3	0230-1208
	Posteriore	12x8	4/110	4+4	0230-1211
	Anteriore/posteriore	14x7	4/110	4+3	0230-1214
	Anteriore/posteriore	14x7	4/110	5+2	0230-1217
Pioneer 500/700 14-23	Anteriore	12x7	4/110	4+3	0230-1208
	Posteriore	12x8	4/110	4+4	0230-1211
	Anteriore/posteriore	14x7	4/110	4+3	0230-1214
	Anteriore/posteriore	14x7	4/110	5+2	0230-1217
Pioneer 1000 16-23	Anteriore	12x7	4/136	4+3	0230-1207
	Posteriore	12x8	4/136	4+4	0230-1210
	Anteriore	14x7	4/136	4+3	0230-1213
	Posteriore	14x7	4/136	5+2	0230-1216
KAWASAKI					
Brute Force 650I 4x4 06-22 (IRS)	Anteriore	12x7	4/110	4+3	0230-1208
	Posteriore	12x8	4/110	4+4	0230-1211
	Anteriore	14x7	4/110	4+3	0230-1214
	Posteriore	14x7	4/110	5+2	0230-1217
Brute Force 750 4x4 05-23 (IRS)	Anteriore	12x7	4/110	4+3	0230-1208
	Posteriore	12x8	4/110	4+4	0230-1211
	Anteriore	14x7	4/110	4+3	0230-1214
	Posteriore	14x7	4/110	5+2	0230-1217
Mule serie 2500/3000/4010	Anteriore	12x7	4/136	4+3	0230-1207
	Posteriore	12x8	4/136	4+4	0230-1210
Nota bene: per pneumatici da 26" o più grandi è necessario il kit di rialzo	Anteriore/posteriore	14x7	4/136	4+3	0230-1213
	Anteriore/posteriore	14x7	4/136	5+2	0230-1216
Mule Pro FXT 15-23	Anteriore	12x7	4/156	4+3	0230-1206
	Posteriore	12x8	4/156	4+4	0230-1209
	Anteriore/posteriore	14x7	4/156	4+3	0230-1212
	Anteriore/posteriore	14x7	4/156	5+2	0230-1215
KYMCO					
MXU 450/500/700 08-20	Anteriore	12x7	4/110	4+3	0230-1208
UXV 450/500/700 08-20	Posteriore	12x8	4/110	4+4	0230-1211
	Anteriore	14x7	4/110	4+3	0230-1214
	Posteriore	14x7	4/110	5+2	0230-1217
POLARIS					
Sportsman 335 99-06	Anteriore	12x7	4/156	4+3	0230-1206
	Posteriore	12x8	4/156	4+4	0230-1209
	Anteriore	14x7	4/156	4+3	0230-1212
	Posteriore	14x7	4/156	5+2	0230-1215
Sportsman 400/450 01-13	Anteriore	12x7	4/156	4+3	0230-1206
	Posteriore	12x8	4/156	4+4	0230-1209
	Anteriore	14x7	4/156	4+3	0230-1212
	Posteriore	14x7	4/156	5+2	0230-1215
Sportsman 500 96-13	Anteriore	12x7	4/156	4+3	0230-1206
	Posteriore	12x8	4/156	4+4	0230-1209
	Anteriore	14x7	4/156	4+3	0230-1212
	Posteriore	14x7	4/156	5+2	0230-1215
Magnum 500 02-06	Anteriore	12x7	4/156	4+3	0230-1206
	Posteriore	12x8	4/156	4+4	0230-1209
	Anteriore	14x7	4/156	4+3	0230-1212
	Posteriore	14x7	4/156	5+2	0230-1215
Sportsman 570 14-17	Anteriore	12x7	4/156	4+3	0230-1206
	Posteriore	12x8	4/156	4+4	0230-1209
	Anteriore	14x7	4/156	4+3	0230-1212
	Posteriore	14x7	4/156	5+2	0230-1215
Sportsman 600 03-09	Anteriore	12x7	4/156	4+3	0230-1206
	Posteriore	12x8	4/156	4+4	0230-1209
	Anteriore	14x7	4/156	4+3	0230-1212
	Posteriore	14x7	4/156	5+2	0230-1215
Sportsman 700 02-09	Anteriore	12x7	4/156	4+3	0230-1206
	Posteriore	12x8	4/156	4+4	0230-1209
	Anteriore	14x7	4/156	4+3	0230-1212
	Posteriore	14x7	4/156	5+2	0230-1215

AVVERTENZA DI SICUREZZA: QUANDO SI SCELGONO RUOTE CUSTOM, GLI PNEUMATICI UTILIZZATI PER IL MODELLO DEVONO AVERE UN INDICE DI CARICO E UN CODICE DI VELOCITÀ UGUALE O MAGGIORE A QUELLO DEGLI PNEUMATICI INSTALLATI DI SERIE. PER INFORMAZIONI COMPLETE SUGLI PNEUMATICI, CONSULTARE LE PUBBLICAZIONI E/O IL SITO WEB DEL PRODUTTORE.

I codici articolo in GRASSETTO GRIGIO sono novità 2024

CERCHI 415X (CONT)

APPLICAZIONI	POSIZIONE	MISURE	INTERASSE	OFFSET	COD. ART. CERCHIO NERO
POLARIS (CONT)					
Sportsman 800 05-14	Anteriore	12x7	4/156	4+3	0230-1206
	Posteriore	12x8	4/156	4+4	0230-1209
	Anteriore	14x7	4/156	4+3	0230-1212
	Posteriore	14x7	4/156	5+2	0230-1215
Sportsman XP 550/700/800/850/1000 09-22	Anteriore	12x7	4/156	4+3	0230-1206
Nota bene: Sportsman XP 2009 è più largo di 5" con cerchi aftermarket	Posteriore	12x8	4/156	4+4	0230-1209
	Anteriore	14x7	4/156	4+3	0230-1212
	Posteriore	14x7	4/156	5+2	0230-1215
Sportsman X2 500/550/800 09-18	Anteriore	12x7	4/156	4+3	0230-1206
	Posteriore	12x8	4/156	4+4	0230-1209
	Anteriore	14x7	4/156	4+3	0230-1212
	Posteriore	14x7	4/156	5+2	0230-1215
Sportsman Ace 570/900 14-22	Anteriore	12x7	4/156	4+3	0230-1206
	Posteriore	12x8	4/156	4+4	0230-1209
	Anteriore	14x7	4/156	4+3	0230-1212
	Posteriore	14x7	4/156	5+2	0230-1215
Ranger ETX/570/EV/ 800 6x6 4x4 03-23	Anteriore	12x7	4/156	4+3	0230-1206
	Posteriore	12x8	4/156	4+4	0230-1209
	Anteriore/posteriore	14x7	4/156	4+3	0230-1212
	Anteriore/posteriore	14x7	4/156	5+2	0230-1215
Ranger 570 (FullSize) 14-23	Anteriore	12x7	4/156	4+3	0230-1206
	Posteriore	12x8	4/156	4+4	0230-1209
	Anteriore/posteriore	14x7	4/156	4+3	0230-1212
	Anteriore/posteriore	14x7	4/156	5+2	0230-1215
Ranger XP900 & 1000 14-23	Anteriore	12x7	4/156	4+3	0230-1206
	Posteriore	12x8	4/156	4+4	0230-1209
	Anteriore/posteriore	14x7	4/156	4+3	0230-1212
	Anteriore/posteriore	14x7	4/156	5+2	0230-1215
RZR 800/900XP 08-14 & RZR 570 14-23	Anteriore	12x7	4/156	4+3	0230-1206
	Posteriore	12x8	4/156	4+4	0230-1209
	Anteriore/posteriore	14x7	4/156	4+3	0230-1212
	Anteriore/posteriore	14x7	4/156	5+2	0230-1215
RZR 900/900 XC/900 S 15-23	Anteriore	12x7	4/156	4+3	0230-1206
	Posteriore	12x8	4/156	4+4	0230-1209
	Anteriore/posteriore	14x7	4/156	4+3	0230-1212
	Anteriore/posteriore	14x7	4/156	5+2	0230-1215
RZR 1000 XP / 4 14-17-23	Anteriore	12x7	4/156	4+3	0230-1206
	Posteriore	12x8	4/156	4+4	0230-1209
	Anteriore/posteriore	14x7	4/156	4+3	0230-1212
	Anteriore/posteriore	14x7	4/156	5+2	0230-1215
General 17-23	Anteriore	12x7	4/156	4+3	0230-1206
	Posteriore	12x8	4/156	4+4	0230-1209
	Anteriore/posteriore	14x7	4/156	4+3	0230-1212
	Anteriore/posteriore	14x7	4/156	5+2	0230-1215
SUZUKI					
King Quad 450/700/750 06-23 (IRS)	Anteriore	12x7	4/110	4+3	0230-1208
	Posteriore	12x8	4/110	4+4	0230-1211
	Anteriore	14x7	4/110	4+3	0230-1214
	Posteriore	14x7	4/110	5+2	0230-1217
YAMAHA					
Grizzly 350 IRS 07-15	Anteriore	12x7	4/110	4+3	0230-1208
	Posteriore	12x8	4/110	4+4	0230-1211
	Anteriore	14x7	4/110	4+3	0230-1214
	Posteriore	14x7	4/110	5+2	0230-1217
Kodiak 400/450 4x4 05-06 (IRS)	Anteriore	12x7	4/110	4+3	0230-1208
	Posteriore	12x8	4/110	4+4	0230-1211
	Anteriore	14x7	4/110	4+3	0230-1214
	Posteriore	14x7	4/110	5+2	0230-1217
Grizzly 400/450/550/700 IRS 4x4 07-23	Anteriore	12x7	4/110	4+3	0230-1208
	Posteriore	12x8	4/110	4+4	0230-1211
	Anteriore	14x7	4/110	4+3	0230-1214
	Posteriore	14x7	4/110	5+2	0230-1217
Big Bear 400 IRS 07-11	Anteriore	12x7	4/110	4+3	0230-1208
	Posteriore	12x8	4/110	4+4	0230-1211
	Anteriore	14x7	4/110	4+3	0230-1214
	Posteriore	14x7	4/110	5+2	0230-1217
Grizzly 660 02-09	Anteriore	12x7	4/110	4+3	0230-1208
	Posteriore	12x8	4/110	4+4	0230-1211
	Anteriore	14x7	4/110	4+3	0230-1214
	Posteriore	14x7	4/110	5+2	0230-1217

CERCHI 415X continua alla pagina successiva.

AVVERTENZA DI SICUREZZA: QUANDO SI SCELGONO RUOTE CUSTOM, GLI PNEUMATICI UTILIZZATI PER IL MODELLO DEVONO AVERE UN INDICE DI CARICO E UN CODICE DI VELOCITÀ UGUALE O MAGGIORE A QUELLO DEGLI PNEUMATICI INSTALLATI DI SERIE. PER INFORMAZIONI COMPLETE SUGLI PNEUMATICI, CONSULTARE LE PUBBLICAZIONI E/O IL SITO WEB DEL PRODUTTORE.

I codici articolo in **GRASSETTO GRIGIO** sono novità 2024

CERCHI 415X (CONT)

APPLICAZIONI	POSIZIONE	MISURE	INTERASSE	OFFSET	COD. ART. CERCHIO NERO
YAMAHA (CONT)					
Kodiak 700 16-22	Anteriore	12x7	4/110	4+3	0230-1208
	Posteriore	12x8	4/110	4+4	0230-1211
	Anteriore	14x7	4/110	4+3	0230-1214
	Posteriore	14x7	4/110	5+2	0230-1217
Rhino 450/660/700 04-13	Anteriore	12x7	4/110	4+3	0230-1208
	Posteriore	12x8	4/110	4+4	0230-1211
	Anteriore/posteriore	14x7	4/110	4+3	0230-1214
	Anteriore/posteriore	14x7	4/110	5+2	0230-1217
Viking 14-23	Anteriore	12x7	4/110	4+3	0230-1208
	Posteriore	12x8	4/110	4+4	0230-1211
	Anteriore/posteriore	14x7	4/110	4+3	0230-1214
	Anteriore/posteriore	14x7	4/110	5+2	0230-1217
Wolverine16-23	Anteriore	12x7	4/110	4+3	0230-1208
	Posteriore	12x8	4/110	4+4	0230-1211
	Anteriore/posteriore	14x7	4/110	4+3	0230-1214
	Anteriore/posteriore	14x7	4/110	5+2	0230-1217
YXZ1000R 16-18	Anteriore	12x7	4/110	4+3	0230-1208
	Posteriore	12x8	4/110	4+4	0230-1211
	Anteriore/posteriore	14x7	4/110	4+3	0230-1214
	Anteriore/posteriore	14x7	4/110	5+2	0230-1217
YXZ1000 19-23	Anteriore	12x7	4/156	4+3	0230-1206
	Posteriore	12x8	4/156	4+4	0230-1209
	Anteriore/posteriore	14x7	4/156	4+3	0230-1212
	Anteriore/posteriore	14x7	4/156	5+2	0230-1215



CERCHI 399X

- Capacità di carico: da 306 (675 lb) per anteriore con misure di 12x7 e 14x7 a 522 (1150 lb) per posteriore con misure di 12x8 e 14x8
- Tutti i cerchi sono sottoposti ai raggi X durante la fase di produzione per assicurare la massima qualità e affidabilità
- Tappi coprimozzo inclusi
- I dadi cerchio devono essere ordinati separatamente; vedere pagina 262-264 del catalogo Tires, Tools & Chemicals 2024 di Parts Europe

APPLICAZIONI	POSIZIONE	MISURE	INTERASSE	OFFSET	COD. ART. CERCHIO
BOMBARDIER/CAN-AM					
Outlander 330/400/500/570/650/800/850/1000 03-23	Anteriore	12x7	4/136	4+3	**0230-0916**
Commander 800/1000 13-23	Anteriore	14x7	4/136	4+3	**0230-0922**
Maverick/Max 1000 14-23	Posteriore	14x8	4/136	4+4	**0230-0925**
HONDA					
TRX420AT/500AT (IRS) Rancher 09-22	Anteriore	12x7	4/110	4+3	**0230-0917**
	Posteriore	12x8	4/110	4+4	**0230-0920**
	Anteriore	14x7	4/110	4+3	**0230-0923**
	Posteriore	14x8	4/110	4+4	**0230-0926**
Pioneer 500/700 14-22	Anteriore	12x7	4/110	4+3	**0230-0917**
	Posteriore	12x8	4/110	4+4	**0230-0920**
	Anteriore	14x7	4/110	4+3	**0230-0923**
	Posteriore	14x8	4/110	4+4	**0230-0926**

AVVERTENZA DI SICUREZZA: QUANDO SI SCELGONO RUOTE CUSTOM, GLI PNEUMATICI UTILIZZATI PER IL MODELLO DEVONO AVERE UN INDICE DI CARICO E UN CODICE DI VELOCITÀ UGUALE O MAGGIORE A QUELLO DEGLI PNEUMATICI INSTALLATI DI SERIE. PER INFORMAZIONI COMPLETE SUGLI PNEUMATICI, CONSULTARE LE PUBBLICAZIONI E/O IL SITO WEB DEL PRODUTTORE.

I codici articolo in GRASSETTO GRIGIO sono novità 2024

CERCHI 399X (CONT)

APPLICAZIONI	POSIZIONE	MISURE	INTERASSE	OFFSET	COD. ART. CERCHIO
HONDA (CONT)					
TRX500 Foreman Rubicon 15-22 (IRS)	Anteriore	12x7	4/110	4+3	**0230-0917**
	Posteriore	12x8	4/110	4+4	**0230-0920**
	Anteriore	14x7	4/110	4+3	**0230-0923**
	Posteriore	14x8	4/110	4+4	**0230-0926**
TRX650/680/700 Rincon 4x4 02-22 (IRS)	Anteriore	12x7	4/110	4+3	**0230-0917**
	Posteriore	12x8	4/110	4+4	**0230-0920**
	Anteriore	14x7	4/110	4+3	**0230-0923**
	Posteriore	14x8	4/110	4+4	**0230-0926**
Big Red 700 MUV 09-13	Anteriore	12x7	4/110	4+3	**0230-0917**
	Posteriore	12x8	4/110	4+4	**0230-0920**
	Anteriore	14x7	4/110	4+3	**0230-0923**
	Posteriore	14x8	4/110	4+4	**0230-0926**
Pioneer 1000 16-22	Anteriore	12x7	4/136	4+3	**0230-0916**
	Anteriore	14x7	4/136	4+3	**0230-0922**
	Posteriore	14x8	4/136	4+4	**0230-0925**
KAWASAKI					
Brute Force 650I 4x4 06-19 (IRS)	Anteriore	12x7	4/110	4+3	**0230-0917**
	Posteriore	12x8	4/110	4+4	**0230-0920**
	Anteriore	14x7	4/110	4+3	**0230-0923**
	Posteriore	14x8	4/110	4+4	**0230-0926**
Brute Force 750 4x4 05-23 (IRS)	Anteriore	12x7	4/110	4+3	**0230-0917**
	Posteriore	12x8	4/110	4+4	**0230-0920**
	Anteriore	14x7	4/110	4+3	**0230-0923**
	Posteriore	14x8	4/110	4+4	**0230-0926**
Mule serie 2500/3000/4010	Anteriore	12x7	4/136	4+3	**0230-0916**
Nota bene: per pneumatici da 26" o più grandi è necessario il kit di rialzo	Anteriore	14x7	4/136	4+3	**0230-0922**
	Posteriore	14x8	4/136	4+4	**0230-0925**
Mule Pro FXT 15-19	Posteriore	12x8	4/156	4+4	**0230-0918**
Teryx 08-19	Anteriore	14x7	4/156	4+3	**0230-0921**
	Posteriore	14x8	4/156	4+4	**0230-0924**
KYMCO					
500MUX SA 08-10/MXU IE 08-20	Anteriore	12x7	4/110	4+3	**0230-0917**
	Posteriore	12x8	4/110	4+4	**0230-0920**
450/500/700UXV 08-20	Anteriore	14x7	4/110	4+3	**0230-0923**
	Posteriore	14x8	4/110	4+4	**0230-0926**
POLARIS					
Sportsman 335 99-06	Posteriore	12x8	4/156	4+4	**0230-0918**
	Anteriore	14x7	4/156	4+3	**0230-0921**
	Posteriore	14x8	4/156	4+4	**0230-0924**
Sportsman 400/450 01-13	Posteriore	12x8	4/156	4+4	**0230-0918**
	Anteriore	14x7	4/156	4+3	**0230-0921**
	Posteriore	14x8	4/156	4+4	**0230-0924**
Magnum 500 02-06	Posteriore	12x8	4/156	4+4	**0230-0918**
	Anteriore	14x7	4/156	4+3	**0230-0921**
	Posteriore	14x8	4/156	4+4	**0230-0924**
Sportsman 500 96-13	Posteriore	12x8	4/156	4+4	**0230-0918**
	Anteriore	14x7	4/156	4+3	**0230-0921**
	Posteriore	14x8	4/156	4+4	**0230-0924**
Sportsman X2 500/550/800 09-15	Posteriore	12x8	4/156	4+4	**0230-0918**
	Anteriore	14x7	4/156	4+3	**0230-0921**
	Posteriore	14x8	4/156	4+4	**0230-0924**
Sportsman XP 550/700/800/850 09-19	Posteriore	12x8	4/156	4+4	**0230-0918**
Nota bene: Sportsman XP 2009 è più largo di 5" con cerchi aftermarket	Anteriore	14x7	4/156	4+3	**0230-0921**
	Posteriore	14x8	4/156	4+4	**0230-0924**
Ranger 570 (FullSize) 14-18	Posteriore	12x8	4/156	4+4	**0230-0918**
	Anteriore	14x7	4/156	4+3	**0230-0921**
	Posteriore	14x8	4/156	4+4	**0230-0924**
Sportsman 570 14-17	Posteriore	12x8	4/156	4+4	**0230-0918**
	Anteriore	14x7	4/156	4+3	**0230-0921**
	Posteriore	14x8	4/156	4+4	**0230-0924**
Sportsman Ace 570/900 14-18	Posteriore	12x8	4/156	4+4	**0230-0918**
	Anteriore	14x7	4/156	4+3	**0230-0921**
	Posteriore	14x8	4/156	4+4	**0230-0924**
Sportsman 600 03-09	Posteriore	12x8	4/156	4+4	**0230-0918**
	Anteriore	14x7	4/156	4+3	**0230-0921**
	Posteriore	14x8	4/156	4+4	**0230-0924**
Sportsman 700 02-09	Posteriore	12x8	4/156	4+4	**0230-0918**
	Anteriore	14x7	4/156	4+3	**0230-0921**
	Posteriore	14x8	4/156	4+4	**0230-0924**

CERCHI 399X continua alla pagina successiva.

AVVERTENZA DI SICUREZZA: QUANDO SI SCELGONO RUOTE CUSTOM, GLI PNEUMATICI UTILIZZATI PER IL MODELLO DEVONO AVERE UN INDICE DI CARICO E UN CODICE DI VELOCITÀ UGUALE O MAGGIORE A QUELLO DEGLI PNEUMATICI INSTALLATI DI SERIE. PER INFORMAZIONI COMPLETE SUGLI PNEUMATICI, CONSULTARE LE PUBBLICAZIONI E/O IL SITO WEB DEL PRODUTTORE.

I codici articolo in **GRASSETTO GRIGIO** sono novità 2024

CERCHI 399X (CONT)

APPLICAZIONI	POSIZIONE	MISURE	INTERASSE	OFFSET	COD. ART. CERCHIO
POLARIS (CONT)					
Sportsman 800 05-14	Posteriore	12x8	4/156	4+4	**0230-0918**
	Anteriore	14x7	4/156	4+3	**0230-0921**
	Posteriore	14x8	4/156	4+4	**0230-0924**
Ranger ETX/570/EV/ 800 6x6 4x4 03-23	Posteriore	12x8	4/156	4+4	**0230-0918**
	Anteriore	14x7	4/156	4+3	**0230-0921**
	Posteriore	14x8	4/156	4+4	**0230-0924**
RZR 800/900 XP 08-14 & RZR 570 14-23	Posteriore	12x8	4/156	4+4	**0230-0918**
	Anteriore	14x7	4/156	4+3	**0230-0921**
	Posteriore	14x8	4/156	4+4	**0230-0924**
Ranger XP 900/Diesel 14-19	Posteriore	12x8	4/156	4+4	**0230-0918**
	Anteriore	14x7	4/156	4+3	**0230-0921**
	Posteriore	14x8	4/156	4+4	**0230-0924**
RZR 900/900 XC/900 S 15-19	Posteriore	12x8	4/156	4+4	**0230-0918**
	Anteriore	14x7	4/156	4+3	**0230-0921**
	Posteriore	14x8	4/156	4+4	**0230-0924**
RZR 1000 XP / 4 14-17-19	Posteriore	12x8	4/156	4+4	**0230-0918**
General 17-23	Anteriore	14x7	4/156	4+3	**0230-0921**
	Posteriore	14x8	4/156	4+4	**0230-0924**
SUZUKI					
King Quad 450/700/750 05-23 (IRS)	Anteriore	12x7	4/110	4+3	**0230-0917**
	Posteriore	12x8	4/110	4+4	**0230-0920**
	Anteriore	14x7	4/110	4+3	**0230-0923**
	Posteriore	14x8	4/110	4+4	**0230-0926**
YAMAHA					
Grizzly 350 IRS 07-15	Anteriore	12x7	4/110	4+3	**0230-0917**
	Posteriore	12x8	4/110	4+4	**0230-0920**
	Anteriore	14x7	4/110	4+3	**0230-0923**
	Posteriore	14x8	4/110	4+4	**0230-0926**
Big Bear 400 IRS 07-11	Anteriore	12x7	4/110	4+3	**0230-0917**
	Posteriore	12x8	4/110	4+4	**0230-0920**
	Anteriore	14x7	4/110	4+3	**0230-0923**
	Posteriore	14x8	4/110	4+4	**0230-0926**
Grizzly 400/450/550/700 IRS 4x4 07-23	Anteriore	12x7	4/110	4+3	**0230-0917**
	Posteriore	12x8	4/110	4+4	**0230-0920**
	Anteriore	14x7	4/110	4+3	**0230-0923**
	Posteriore	14x8	4/110	4+4	**0230-0926**
Kodiak 400/450 4x4 05-06 (IRS)	Anteriore	12x7	4/110	4+3	**0230-0917**
	Posteriore	12x8	4/110	4+4	**0230-0920**
	Anteriore	14x7	4/110	4+3	**0230-0923**
	Posteriore	14x8	4/110	4+4	**0230-0926**
Rhino 450/660/700 04-13	Anteriore	12x7	4/110	4+3	**0230-0917**
	Posteriore	12x8	4/110	4+4	**0230-0920**
	Anteriore	14x7	4/110	4+3	**0230-0923**
	Posteriore	14x8	4/110	4+4	**0230-0926**
Grizzly 660 02-09	Anteriore	12x7	4/110	4+3	**0230-0917**
	Posteriore	12x8	4/110	4+4	**0230-0920**
	Anteriore	14x7	4/110	4+3	**0230-0923**
	Posteriore	14x8	4/110	4+4	**0230-0926**
Kodiak 700 16-18	Anteriore	12x7	4/110	4+3	**0230-0917**
	Posteriore	12x8	4/110	4+4	**0230-0920**
	Anteriore	14x7	4/110	4+3	**0230-0923**
	Posteriore	14x8	4/110	4+4	**0230-0926**
Viking 14-23	Anteriore	12x7	4/110	4+3	**0230-0917**
	Posteriore	12x8	4/110	4+4	**0230-0920**
	Anteriore	14x7	4/110	4+3	**0230-0923**
	Posteriore	14x8	4/110	4+4	**0230-0926**
Wolverine16-19	Anteriore	12x7	4/110	4+3	**0230-0917**
	Posteriore	12x8	4/110	4+4	**0230-0920**
	Anteriore	14x7	4/110	4+3	**0230-0923**
	Posteriore	14x8	4/110	4+4	**0230-0926**
YXZ1000R 16-19	Anteriore	14x7	4/110	4+3	**0230-0921**
	Posteriore	14x8	4/110	4+4	**0230-0924**

AVVERTENZA DI SICUREZZA: QUANDO SI SCELGONO RUOTE CUSTOM, GLI PNEUMATICI UTILIZZATI PER IL MODELLO DEVONO AVERE UN INDICE DI CARICO E UN CODICE DI VELOCITÀ UGUALE O MAGGIORE A QUELLO DEGLI PNEUMATICI INSTALLATI DI SERIE. PER INFORMAZIONI COMPLETE SUGLI PNEUMATICI, CONSULTARE LE PUBBLICAZIONI E/O IL SITO WEB DEL PRODUTTORE.

I codici articolo in GRASSETTO GRIGIO sono novità 2024



CERCHI 361X

- Sottoposti ai raggi X durante la fase di produzione per assicurare la massima qualità e affidabilità
- I cerchi di 12x7 hanno una capacità di carico di fino a circa 306 kg (675 lb); quelli di 12x8 di fino a circa 521 kg (1150 lb); quelli di 14x7 di fino a circa 317 kg (700 lb) e quelli di 14x8 di fino a circa 598 kg (1300 lb)
- Tappi coprimozzo inclusi
- I dadi cerchio devono essere ordinati separatamente; vedere pagina 259-261 del catalogo Tires, Tools & Chemicals 2024 di Parts Europe
- Non omologati per l'uso su strade pubbliche (NHS)

POSIZIONE	INTERASSE	MISURE	OFFSET	COD. ART.
Anteriore	4/156	12x7	4+3	0230-1191
Anteriore	4/136	12x7	4+3	0230-1192
Anteriore	4/110	12x7	4+3	0230-1193
Anteriore/posteriore	4/156	12x8	4+3	0230-1194
Posteriore	4/136	12x8	4+3	0230-1195
Posteriore	4/110	12x8	4+3	0230-1196
Anteriore/posteriore	4/156	14x7	4+3	0230-1197

POSIZIONE	INTERASSE	MISURE	OFFSET	COD. ART.
Anteriore/posteriore	4/136	14x7	4+3	0230-1198
Anteriore/posteriore	4/156	14x7	5+2	0230-1200
Anteriore/posteriore	4/136	14x7	5+2	0230-1201
Anteriore/posteriore	4/110	14x7	5+2	0230-1202
Anteriore/posteriore	4/156	15x7	5+2	0230-1203
Anteriore/posteriore	4/136	15x7	5+2	0230-1204
Anteriore/posteriore	4/110	15x7	5+2	0230-1205

APPLICAZIONI	POSIZIONE	MISURE	INTERASSE	OFFSET	COD. ART. CERCHIO NERO
BOMBARDIER/CAN-AM					
Outlander 330/400/500/570/650/800/850/1000 03-23	Anteriore	12x7	4/136	4+3	0230-1192
	Posteriore	12x8	4/136	4+4	0230-1195
	Anteriore/posteriore	14x7	4/136	4+3	0230-1198
	Anteriore/posteriore	14x7	4/136	5+2	0230-1201
Renegade 500/570/800/850/1000 09-22	Anteriore	12x7	4/136	4+3	0230-1192
	Posteriore	12x8	4/136	4+4	0230-1195
	Anteriore/posteriore	14x7	4/136	4+3	0230-1198
	Anteriore/posteriore	14x7	4/136	5+2	0230-1201
Maverick/Max 1000 14-22	Anteriore	12x7	4/136	4+3	0230-1192
	Posteriore	12x8	4/136	4+4	0230-1195
	Anteriore/posteriore	14x7	4/136	4+3	0230-1198
	Anteriore/posteriore	14x7	4/136	5+2	0230-1201
	Anteriore/posteriore	15x7	4/136	5+2	0230-1204
Commander 800/1000 13-22	Anteriore	12x7	4/136	4+3	0230-1192
	Posteriore	12x8	4/136	4+4	0230-1195
	Anteriore/posteriore	14x7	4/136	4+3	0230-1198
	Anteriore/posteriore	14x7	4/136	5+2	0230-1201
	Anteriore/posteriore	15x7	4/136	5+2	0230-1204
Defender 16-22	Anteriore	12x7	4/136	4+3	0230-1192
	Posteriore	12x8	4/136	4+4	0230-1195
	Anteriore/posteriore	14x7	4/136	4+3	0230-1198
	Anteriore/posteriore	14x7	4/136	5+2	0230-1201
	Anteriore/posteriore	15x7	4/136	5+2	0230-1204
Maverick X3 tutti	Anteriore/posteriore	14x7	4/136	5+2	0230-1201
	Anteriore/posteriore	15x7	4/136	5+2	0230-1204
CFMOTO					
C Force 500/600 07-23	Anteriore/posteriore	14x7	4/110	5+2	0230-1202
U Force 500/600/800 07-23	Anteriore/posteriore	14x7	4/110	5+2	0230-1202
Z Force 500/800/1000 12-23	Anteriore/posteriore	14x7	4/110	5+2	0230-1202
HONDA					
TRX420AT/500AT (IRS) Rancher 09-22	Anteriore	12x7	4/110	4+3	0230-1193
	Posteriore	12x8	4/110	4+4	0230-1196
	Anteriore/posteriore	14x7	4/110	5+2	0230-1202

CERCHI 361X continua alla pagina successiva.

AVVERTENZA DI SICUREZZA: QUANDO SI SCELGONO RUOTE CUSTOM, GLI PNEUMATICI UTILIZZATI PER IL MODELLO DEVONO AVERE UN INDICE DI CARICO E UN CODICE DI VELOCITÀ UGUALE O MAGGIORE A QUELLO DEGLI PNEUMATICI INSTALLATI DI SERIE. PER INFORMAZIONI COMPLETE SUGLI PNEUMATICI, CONSULTARE LE PUBBLICAZIONI E/O IL SITO WEB DEL PRODUTTORE.

I codici articolo in **GRASSETTO GRIGIO** sono novità 2024

CERCHI 361X (CONT)

APPLICAZIONI	POSIZIONE	MISURE	INTERASSE	OFFSET	COD. ART. CERCHIO NERO
HONDA (CONT)					
TRX650/680/700 Rincon 4x4 02-22 (IRS)	Anteriore	12x7	4/110	4+3	0230-1193
	Posteriore	12x8	4/110	4+4	0230-1196
	Anteriore/posteriore	14x7	4/110	5+2	0230-1202
TRX500 Foreman Rubicon 15-22 (IRS)	Anteriore	12x7	4/110	4+3	0230-1193
	Posteriore	12x8	4/110	4+4	0230-1196
	Anteriore/posteriore	14x7	4/110	5+2	0230-1202
Big Red 700 MUV 09-13	Anteriore	12x7	4/110	4+3	0230-1193
	Posteriore	12x8	4/110	4+4	0230-1196
	Anteriore/posteriore	14x7	4/110	5+2	0230-1202
	Anteriore/posteriore	15x7	4/110	5+2	0230-1205
Pioneer 500/700 14-23	Anteriore	12x7	4/110	4+3	0230-1193
	Posteriore	12x8	4/110	4+4	0230-1196
	Anteriore/posteriore	14x7	4/110	5+2	0230-1202
	Anteriore/posteriore	15x7	4/110	5+2	0230-1205
Pioneer 1000 16-23	Anteriore	12x7	4/136	4+3	0230-1192
	Posteriore	12x8	4/136	4+4	0230-1195
	Anteriore	14x7	4/136	4+3	0230-1198
	Posteriore	14x7	4/136	5+2	0230-1201
	Anteriore/posteriore	15x7	4/136	5+2	0230-1204
KAWASAKI					
Brute Force 650I 4x4 06-22 (IRS)	Anteriore	12x7	4/110	4+3	0230-1193
	Posteriore	12x8	4/110	4+4	0230-1196
	Posteriore	14x7	4/110	5+2	0230-1202
Brute Force 750 4x4 05-23 (IRS)	Anteriore	12x7	4/110	4+3	0230-1193
	Posteriore	12x8	4/110	4+4	0230-1196
	Posteriore	14x7	4/110	5+2	0230-1202
Mule serie 2500/3000/4010	Anteriore	12x7	4/136	4+3	0230-1192
	Posteriore	12x8	4/136	4+4	0230-1195
	Anteriore/posteriore	14x7	4/136	4+3	0230-1198
Nota bene: per pneumatici da 26" o più grandi è necessario il kit di rialzo	Anteriore/posteriore	14x7	4/136	5+2	0230-1201
	anteriore/posteriore	15x7	4/136	5+2	0230-1204
Mule Pro FXT 15-22	Anteriore	12x7	4/156	4+3	0230-1191
	Posteriore	12x8	4/156	4+4	0230-1194
	Anteriore/posteriore	14x7	4/156	4+3	0230-1197
	Anteriore/posteriore	14x7	4/156	5+2	0230-1200
	Anteriore/posteriore	15x7	4/156	5+2	0230-1203
KYMCO					
MXU 450/500/700 08-20	Anteriore	12x7	4/110	4+3	0230-1193
UXV 450/500/700 08-20	Posteriore	12x8	4/110	4+4	0230-1196
	Posteriore	14x7	4/110	5+2	0230-1202
POLARIS					
Sportsman 335 99-06	Anteriore	12x7	4/156	4+3	0230-1191
	Posteriore	12x8	4/156	4+4	0230-1194
	Anteriore	14x7	4/156	4+3	0230-1197
	Posteriore	14x7	4/156	5+2	0230-1200
Sportsman 400/450 01-13	Anteriore	12x7	4/156	4+3	0230-1191
	Posteriore	12x8	4/156	4+4	0230-1194
	Anteriore	14x7	4/156	4+3	0230-1197
	Posteriore	14x7	4/156	5+2	0230-1200
Sportsman 500 96-13	Anteriore	12x7	4/156	4+3	0230-1191
	Posteriore	12x8	4/156	4+4	0230-1194
	Anteriore	14x7	4/156	4+3	0230-1197
	Posteriore	14x7	4/156	5+2	0230-1200
Magnum 500 02-06	Anteriore	12x7	4/156	4+3	0230-1191
	Posteriore	12x8	4/156	4+4	0230-1194
	Anteriore	14x7	4/156	4+3	0230-1197
	Posteriore	14x7	4/156	5+2	0230-1200
Sportsman 570 14-17	Anteriore	12x7	4/156	4+3	0230-1191
	Posteriore	12x8	4/156	4+4	0230-1194
	Anteriore	14x7	4/156	4+3	0230-1197
	Posteriore	14x7	4/156	5+2	0230-1200
Sportsman 600 03-09	Anteriore	12x7	4/156	4+3	0230-1191
	Posteriore	12x8	4/156	4+4	0230-1194
	Anteriore	14x7	4/156	4+3	0230-1197
	Posteriore	14x7	4/156	5+2	0230-1200
Sportsman 700 02-09	Anteriore	12x7	4/156	4+3	0230-1191
	Posteriore	12x8	4/156	4+4	0230-1194
	Anteriore	14x7	4/156	4+3	0230-1197
	Posteriore	14x7	4/156	5+2	0230-1200

AVVERTENZA DI SICUREZZA: QUANDO SI SCELGONO RUOTE CUSTOM, GLI PNEUMATICI UTILIZZATI PER IL MODELLO DEVONO AVERE UN INDICE DI CARICO E UN CODICE DI VELOCITÀ UGUALE O MAGGIORE A QUELLO DEGLI PNEUMATICI INSTALLATI DI SERIE. PER INFORMAZIONI COMPLETE SUGLI PNEUMATICI, CONSULTARE LE PUBBLICAZIONI E/O IL SITO WEB DEL PRODUTTORE.

I codici articolo in GRASSETTO GRIGIO sono novità 2024

CERCHI 361X (CONT)

APPLICAZIONI	POSIZIONE	MISURE	INTERASSE	OFFSET	COD. ART. CERCHIO NERO
POLARIS (CONT)					
Sportsman 800 05-14	Anteriore	12x7	4/156	4+3	0230-1191
	Posteriore	12x8	4/156	4+4	0230-1194
	Anteriore	14x7	4/156	4+3	0230-1197
	Posteriore	14x7	4/156	5+2	0230-1200
Sportsman XP 550/700/800/850/1000 09-22	Anteriore	12x7	4/156	4+3	0230-1191
Nota bene: Sportsman XP 2009 è più largo di 5" con cerchi aftermarket	Posteriore	12x8	4/156	4+4	0230-1194
	Anteriore	14x7	4/156	4+3	0230-1197
	Posteriore	14x7	4/156	5+2	0230-1200
Sportsman X2 500/550/800 09-18	Anteriore	12x7	4/156	4+3	0230-1191
	Posteriore	12x8	4/156	4+4	0230-1194
	Anteriore	14x7	4/156	4+3	0230-1197
	Posteriore	14x7	4/156	5+2	0230-1200
Sportsman Ace 570/900 14-22	Anteriore	12x7	4/156	4+3	0230-1191
	Posteriore	12x8	4/156	4+4	0230-1194
	Anteriore	14x7	4/156	4+3	0230-1197
	Posteriore	14x7	4/156	5+2	0230-1200
Ranger ETX/570/EV/ 800 6x6 4x4 03-23	Anteriore	12x7	4/156	4+3	0230-1191
	Posteriore	12x8	4/156	4+4	0230-1194
	Anteriore/posteriore	14x7	4/156	4+3	0230-1197
	Anteriore/posteriore	14x7	4/156	5+2	0230-1200
	Anteriore/posteriore	15x7	4/156	5+2	0230-1203
Ranger 570 (FullSize) 14-23	Anteriore	12x7	4/156	4+3	0230-1191
	Posteriore	12x8	4/156	4+4	0230-1194
	Anteriore/posteriore	14x7	4/156	4+3	0230-1197
	Anteriore/posteriore	14x7	4/156	5+2	0230-1200
	Anteriore/posteriore	15x7	4/156	5+2	0230-1203
Ranger XP900 & 1000 14-23	Anteriore	12x7	4/156	4+3	0230-1191
	Posteriore	12x8	4/156	4+4	0230-1194
	Anteriore/posteriore	14x7	4/156	4+3	0230-1197
	Anteriore/posteriore	14x7	4/156	5+2	0230-1200
	Anteriore/posteriore	15x7	4/156	5+2	0230-1203
RZR 800/900XP 08-14 & RZR 570 14-23	Anteriore	12x7	4/156	4+3	0230-1191
	Posteriore	12x8	4/156	4+4	0230-1194
	Anteriore/posteriore	14x7	4/156	4+3	0230-1197
	Anteriore/posteriore	14x7	4/156	5+2	0230-1200
	Anteriore/posteriore	15x7	4/156	5+2	0230-1203
RZR 900/900 XC/900 S 15-23	Anteriore	12x7	4/156	4+3	0230-1191
	Posteriore	12x8	4/156	4+4	0230-1194
	Anteriore/posteriore	14x7	4/156	4+3	0230-1197
	Anteriore/posteriore	14x7	4/156	5+2	0230-1200
	Anteriore/posteriore	15x7	4/156	5+2	0230-1203
RZR 1000 XP / 4 14-17-23	Anteriore	12x7	4/156	4+3	0230-1191
	Posteriore	12x8	4/156	4+4	0230-1194
	Anteriore/posteriore	14x7	4/156	4+3	0230-1197
	Anteriore/posteriore	14x7	4/156	5+2	0230-1200
	Anteriore/posteriore	15x7	4/156	5+2	0230-1203
General 17-23	Anteriore	12x7	4/156	4+3	0230-1191
	Posteriore	12x8	4/156	4+4	0230-1194
	Anteriore/posteriore	14x7	4/156	4+3	0230-1197
	Anteriore/posteriore	14x7	4/156	5+2	0230-1200
	Anteriore/posteriore	15x7	4/156	5+2	0230-1203
SUZUKI					
King Quad 450/700/750 06-23 (IRS)	Anteriore	12x7	4/110	4+3	0230-1193
	Posteriore	12x8	4/110	4+4	0230-1196
	Posteriore	14x7	4/110	5+2	0230-1202
YAMAHA					
Grizzly 350 IRS 07-15	Anteriore	12x7	4/110	4+3	0230-1193
	Posteriore	12x8	4/110	4+4	0230-1196
	Posteriore	14x7	4/110	5+2	0230-1202
Kodiak 400/450 4x4 05-06 (IRS)	Anteriore	12x7	4/110	4+3	0230-1193
	Posteriore	12x8	4/110	4+4	0230-1196
	Posteriore	14x7	4/110	5+2	0230-1202
Grizzly 400/450/550/700 IRS 4x4 07-23	Anteriore	12x7	4/110	4+3	0230-1193
	Posteriore	12x8	4/110	4+4	0230-1196
	Posteriore	14x7	4/110	5+2	0230-1202
Big Bear 400 IRS 07-11	Anteriore	12x7	4/110	4+3	0230-1193
	Posteriore	12x8	4/110	4+4	0230-1196
	Posteriore	14x7	4/110	5+2	0230-1202

CERCHI 361X continua alla pagina successiva.

AVVERTENZA DI SICUREZZA: QUANDO SI SCELGONO RUOTE CUSTOM, GLI PNEUMATICI UTILIZZATI PER IL MODELLO DEVONO AVERE UN INDICE DI CARICO E UN CODICE DI VELOCITÀ UGUALE O MAGGIORE A QUELLO DEGLI PNEUMATICI INSTALLATI DI SERIE. PER INFORMAZIONI COMPLETE SUGLI PNEUMATICI, CONSULTARE LE PUBBLICAZIONI E/O IL SITO WEB DEL PRODUTTORE.

I codici articolo in GRASSETTO GRIGIO sono novità 2024

CERCHI 361X (CONT)

APPLICAZIONI	POSIZIONE	MISURE	INTERASSE	OFFSET	COD. ART. CERCHIO NERO
YAMAHA (CONT)					
Grizzly 660 02-09	Anteriore	12x7	4/110	4+3	0230-1193
	Posteriore	12x8	4/110	4+4	0230-1196
	Posteriore	14x7	4/110	5+2	0230-1202
Kodiak 700 16-22	Anteriore	12x7	4/110	4+3	0230-1193
	Posteriore	12x8	4/110	4+4	0230-1196
	Posteriore	14x7	4/110	5+2	0230-1202
Rhino 450/660/700 04-13	Anteriore	12x7	4/110	4+3	0230-1193
	Posteriore	12x8	4/110	4+4	0230-1196
	Anteriore/posteriore	14x7	4/110	5+2	0230-1202
	Anteriore/posteriore	15x7	4/110	5+2	0230-1205
Viking 14-23	Anteriore	12x7	4/110	4+3	0230-1193
	Posteriore	12x8	4/110	4+4	0230-1196
	Anteriore/posteriore	14x7	4/110	5+2	0230-1202
	Anteriore/posteriore	15x7	4/110	5+2	0230-1205
Wolverine 16-23	Anteriore	12x7	4/110	4+3	0230-1193
	Posteriore	12x8	4/110	4+4	0230-1196
	Anteriore/posteriore	14x7	4/110	5+2	0230-1202
	Anteriore/posteriore	15x7	4/110	5+2	0230-1205
YXZ1000R 16-18	Anteriore	12x7	4/110	4+3	0230-1193
	Posteriore	12x8	4/110	4+4	0230-1196
	Anteriore/posteriore	14x7	4/110	5+2	0230-1202
	Anteriore/posteriore	15x7	4/110	5+2	0230-1205
YXZ1000 19-23	Anteriore	12x7	4/156	4+3	0230-1191
	Posteriore	12x8	4/156	4+4	0230-1194
	Anteriore/posteriore	14x7	4/156	4+3	0230-1197
	Anteriore/posteriore	14x7	4/156	5+2	0230-1200
	Anteriore/posteriore	15x7	4/156	5+2	0230-1203



Grigio satinato



Nero satinato

CERCHI 545X

ATV/UTV

- Capacità di carico: da 306 (675 lb) per anteriore con misure di 12x7 e 14x7 a 522 (1150 lb) per posteriore con misure di 12x8 e 14x8
- Tutti i cerchi sono sottoposti ai raggi X durante la fase di produzione per assicurare la massima qualità e affidabilità
- Tappi coprimozzo inclusi
- I dadi cerchio devono essere ordinati separatamente; vedere pagina 259-261 del catalogo Tires, Tools & Chemicals 2024 di Parts Europe

AVVERTENZA DI SICUREZZA: QUANDO SI SCELGONO RUOTE CUSTOM, GLI PNEUMATICI UTILIZZATI PER IL MODELLO DEVONO AVERE UN INDICE DI CARICO E UN CODICE DI VELOCITÀ UGUALE O MAGGIORE A QUELLO DEGLI PNEUMATICI INSTALLATI DI SERIE. PER INFORMAZIONI COMPLETE SUGLI PNEUMATICI, CONSULTARE LE PUBBLICAZIONI E/O IL SITO WEB DEL PRODUTTORE.

I codici articolo in GRASSETTO GRIGIO sono novità 2024

CERCHI 545X (CONT)

APPLICAZIONI	POSIZIONE	MISURE	INTERASSE	OFFSET	COD. ART. CERCHIO GRIGIO SATINATO	COD. ART. CERCHIO NERO SATINATO
CAN-AM						
Outlander 330/400/500/570/650/800/850/1000 03-23	Anteriore/posteriore	14x7	4/136	4+3	**0230-0964**	**0230-1095**
	Anteriore/posteriore	14x7	4/136	5+2	**0230-0967**	**0230-1098**
	Anteriore/posteriore	15x7	4/136	4+3	**0230-0970**	**0230-1101**
Renegade 500/570/800/850/1000 09-23	Anteriore/posteriore	14x7	4/136	4+3	**0230-0964**	**0230-1095**
	Anteriore/posteriore	14x7	4/136	5+2	**0230-0967**	**0230-1098**
	Anteriore/posteriore	15x7	4/136	4+3	**0230-0970**	**0230-1101**
Maverick/Max 1000 14-23	Anteriore/posteriore	14x7	4/136	4+3	**0230-0964**	**0230-1095**
	Anteriore/posteriore	14x7	4/136	5+2	**0230-0967**	**0230-1098**
	Anteriore/posteriore	15x7	4/136	4+3	**0230-0970**	**0230-1101**
Commander 800/1000 11-23	Anteriore/posteriore	14x7	4/136	4+3	**0230-0964**	**0230-1095**
	Anteriore/posteriore	14x7	4/136	5+2	**0230-0967**	**0230-1098**
	Anteriore/posteriore	15x7	4/136	4+3	**0230-0970**	**0230-1101**
Defender (tutti) 16-23	Anteriore/posteriore	14x7	4/136	4+3	**0230-0964**	**0230-1095**
	Anteriore/posteriore	14x7	4/136	5+2	**0230-0967**	**0230-1098**
	Anteriore/posteriore	15x7	4/136	4+3	**0230-0970**	**0230-1101**
HONDA						
TRX420AT/500AT (IRS) Rancher 09-22	Anteriore/posteriore	14x7	4/110	4+3	**0230-0963**	-
	Anteriore/posteriore	14x7	4/110	5+2	**0230-0966**	**0230-1097**
	Anteriore/posteriore	15x7	4/110	4+3	**0230-0969**	-
TRX650/680/700 Rincon 4x4 02-22 (IRS)	Anteriore/posteriore	14x7	4/110	4+3	**0230-0963**	-
	Anteriore/posteriore	14x7	4/110	5+2	**0230-0966**	**0230-1097**
	Anteriore/posteriore	15x7	4/110	4+3	**0230-0969**	-
TRX500 Foreman Rubicon 15-22 (IRS)	Anteriore/posteriore	14x7	4/110	4+3	**0230-0963**	-
	Anteriore/posteriore	14x7	4/110	5+2	**0230-0966**	**0230-1097**
	Anteriore/posteriore	15x7	4/110	4+3	**0230-0969**	-
Big Red 700 MUV 09-13	Anteriore/posteriore	14x7	4/110	4+3	**0230-0963**	-
	Anteriore/posteriore	14x7	4/110	5+2	**0230-0966**	**0230-1097**
	Anteriore/posteriore	15x7	4/110	4+3	**0230-0969**	-
Pioneer 500/700 14-22	Anteriore/posteriore	14x7	4/110	4+3	**0230-0963**	-
	Anteriore/posteriore	14x7	4/110	5+2	**0230-0966**	**0230-1097**
	Anteriore/posteriore	15x7	4/110	4+3	**0230-0969**	-
Pioneer 1000 16-22	Anteriore/posteriore	14x7	4/136	4+3	**0230-0964**	-
	Anteriore/posteriore	14x7	4/136	5+2	**0230-0967**	**0230-1097**
	Anteriore/posteriore	15x7	4/136	4+3	**0230-0970**	-
KAWASAKI						
Brute Force 650I 4x4 06-22 (IRS)	Anteriore/posteriore	14x7	4/110	4+3	**0230-0963**	-
	Anteriore/posteriore	14x7	4/110	5+2	**0230-0966**	**0230-1097**
	Anteriore/posteriore	15x7	4/110	4+3	**0230-0969**	-
Brute Force 750 4x4 05-23 (IRS)	Anteriore/posteriore	14x7	4/110	4+3	**0230-0963**	-
	Anteriore/posteriore	14x7	4/110	5+2	**0230-0966**	**0230-1097**
	Anteriore/posteriore	15x7	4/110	4+3	**0230-0969**	-
Mule serie 2500/3000/4010	Anteriore/posteriore	14x7	4/136	4+3	**0230-0964**	**0230-1095**
	Anteriore/posteriore	14x7	4/136	5+2	**0230-0967**	**0230-1098**
	Anteriore/posteriore	15x7	4/136	4+3	**0230-0970**	**0230-1101**
Mule Pro FXT 16-23	Anteriore/posteriore	14x7	4/156	4+3	**0230-0965**	**0230-1096**
KYMCO						
500MUX SA 08-10/MXU IE/450/500/700UXV 08-20	Anteriore/posteriore	14x7	4/110	4+3	**0230-0963**	-
	Anteriore/posteriore	14x7	4/110	5+2	**0230-0966**	**0230-1097**
	Anteriore/posteriore	15x7	4/110	4+3	**0230-0969**	-
POLARIS						
Sportsman 335 99-06	Anteriore/posteriore	14x7	4/156	5+2	**0230-0968**	**0230-1099**
	Anteriore/posteriore	15x7	4/156	4+3	-	**0230-1102**
Sportsman 400/450 01-13	Anteriore/posteriore	14x7	4/156	5+2	**0230-0968**	**0230-1099**
	Anteriore/posteriore	15x7	4/156	4+3	-	**0230-1102**
Sportsman 500 96-13	Anteriore/posteriore	14x7	4/156	5+2	**0230-0968**	**0230-1099**
	Anteriore/posteriore	15x7	4/156	4+3	-	**0230-1102**
Magnum 500 02-06	Anteriore/posteriore	14x7	4/156	5+2	**0230-0968**	**0230-1099**
	Anteriore/posteriore	15x7	4/156	4+3	-	**0230-1102**
Sportsman 570 14-23	Anteriore/posteriore	14x7	4/156	5+2	**0230-0968**	**0230-1099**
	Anteriore/posteriore	15x7	4/156	4+3	-	**0230-1102**
Sportsman 600 03-09	Anteriore/posteriore	14x7	4/156	5+2	**0230-0968**	**0230-1099**
	Anteriore/posteriore	15x7	4/156	4+3	-	**0230-1102**
Sportsman 700 02-09	Anteriore/posteriore	14x7	4/156	5+2	**0230-0968**	**0230-1099**
	Anteriore/posteriore	15x7	4/156	4+3	-	**0230-1102**
Sportsman 800 05-14	Anteriore/posteriore	14x7	4/156	5+2	**0230-0968**	**0230-1099**
	Anteriore/posteriore	15x7	4/156	4+3	-	**0230-1102**
Sportsman X2 500/550/800 09-15	Anteriore/posteriore	14x7	4/156	5+2	**0230-0968**	**0230-1099**
	Anteriore/posteriore	15x7	4/156	4+3	-	**0230-1102**
Sportsman Ace 570/900 14-22	Anteriore/posteriore	14x7	4/156	5+2	**0230-0968**	**0230-1099**
	Anteriore/posteriore	15x7	4/156	4+3	-	**0230-1102**

CERCHI 545X continua alla pagina successiva.

AVVERTENZA DI SICUREZZA: QUANDO SI SCELGONO RUOTE CUSTOM, GLI PNEUMATICI UTILIZZATI PER IL MODELLO DEVONO AVERE UN INDICE DI CARICO E UN CODICE DI VELOCITÀ UGUALE O MAGGIORE A QUELLO DEGLI PNEUMATICI INSTALLATI DI SERIE. PER INFORMAZIONI COMPLETE SUGLI PNEUMATICI, CONSULTARE LE PUBBLICAZIONI E/O IL SITO WEB DEL PRODUTTORE.

I codici articolo in GRASSETTO GRIGIO sono novità 2024

CERCHI 545X (CONT)

APPLICAZIONI	POSIZIONE	MISURE	INTERASSE	OFFSET	COD. ART. CERCHIO GRIGIO SATINATO	COD. ART. CERCHIO NERO SATINATO
POLARIS (CONT)						
Ranger ETX/570/EV/800 6x6 4x4 03-23	Anteriore/posteriore	14x7	4/156	5+2	**0230-0968**	**0230-1099**
	Anteriore/posteriore	15x7	4/156	4+3	-	**0230-1102**
Ranger 570 (Fullsize) 14-22	Anteriore/posteriore	14x7	4/156	5+2	**0230-0968**	**0230-1099**
	Anteriore/posteriore	15x7	4/156	4+3	-	**0230-1102**
Ranger XP900/XP1000/Diesel 14-22	Anteriore/posteriore	14x7	4/156	5+2	**0230-0968**	**0230-1099**
	Anteriore/posteriore	15x7	4/156	4+3	-	**0230-1102**
RZR 800/900XP 08-14, RZR 570 14-22	Anteriore/posteriore	14x7	4/156	5+2	**0230-0968**	**0230-1099**
	Anteriore/posteriore	15x7	4/156	4+3	-	**0230-1102**
RZR 900/900 XC/900 S 15-20	Anteriore/posteriore	14x7	4/156	5+2	**0230-0968**	**0230-1099**
	Anteriore/posteriore	15x7	4/156	4+3	-	**0230-1102**
RZR 1000 XP/4 14-23, General 17-22	Anteriore/posteriore	14x7	4/156	5+2	**0230-0968**	**0230-1099**
	Anteriore/posteriore	15x7	4/156	4+3	-	**0230-1102**
SUZUKI						
King Quad 450/700/750 05-22 (IRS)	Anteriore/posteriore	14x7	4/110	4+3	**0230-0963**	-
	Anteriore/posteriore	14x7	4/110	5+2	**0230-0966**	**0230-1097**
	Anteriore/posteriore	15x7	4/110	4+3	**0230-0969**	-
TEXTRON						
Stampede 17-20	Anteriore/posteriore	14x7	4/136	4+3	**0230-0964**	**0230-1095**
	Anteriore/posteriore	14x7	4/136	5+2	**0230-0967**	**0230-1098**
	Anteriore/posteriore	15x7	4/136	4+3	**0230-0970**	**0230-1101**
Havoc 19-20	Anteriore/posteriore	14x7	4/136	4+3	**0230-0964**	**0230-1095**
	Anteriore/posteriore	14x7	4/136	5+2	**0230-0967**	**0230-1098**
	Anteriore/posteriore	15x7	4/136	4+3	**0230-0970**	**0230-1101**
YAMAHA						
Grizzly 350 IRS 07-15	Anteriore/posteriore	14x7	4/110	4+3	**0230-0963**	-
	Anteriore/posteriore	14x7	4/110	5+2	**0230-0966**	**0230-1097**
	Anteriore/posteriore	15x7	4/110	4+3	**0230-0969**	-
Kodiak 400/450 4x4 05-06 (IRS)	Anteriore/posteriore	14x7	4/110	4+3	**0230-0963**	-
	Anteriore/posteriore	14x7	4/110	5+2	**0230-0966**	**0230-1097**
	Anteriore/posteriore	15x7	4/110	4+3	**0230-0969**	-
Grizzly 400/450/550/700 IRS 4x4 07-23	Anteriore/posteriore	14x7	4/110	4+3	**0230-0963**	-
	Anteriore/posteriore	14x7	4/110	5+2	**0230-0966**	**0230-1097**
	Anteriore/posteriore	15x7	4/110	4+3	**0230-0969**	-
Big Bear 400 IRS 07-11	Anteriore/posteriore	14x7	4/110	4+3	**0230-0963**	-
	Anteriore/posteriore	14x7	4/110	5+2	**0230-0966**	**0230-1097**
	Anteriore/posteriore	15x7	4/110	4+3	**0230-0969**	-
Grizzly 660 02-09	Anteriore/posteriore	14x7	4/110	4+3	**0230-0963**	-
	Anteriore/posteriore	14x7	4/110	5+2	**0230-0966**	**0230-1097**
	Anteriore/posteriore	15x7	4/110	4+3	**0230-0969**	-
Kodiak 700 16-18	Anteriore/posteriore	14x7	4/110	4+3	**0230-0963**	-
	Anteriore/posteriore	14x7	4/110	5+2	**0230-0966**	**0230-1097**
	Anteriore/posteriore	15x7	4/110	4+3	**0230-0969**	-
Rhino 450/660/700 04-13	Anteriore/posteriore	14x7	4/110	4+3	**0230-0963**	-
	Anteriore/posteriore	14x7	4/110	5+2	**0230-0966**	**0230-1097**
	Anteriore/posteriore	15x7	4/110	4+3	**0230-0969**	-
Viking 14-23	Anteriore/posteriore	14x7	4/110	4+3	**0230-0963**	-
	Anteriore/posteriore	14x7	4/110	5+2	**0230-0966**	**0230-1097**
	Anteriore/posteriore	15x7	4/110	4+3	**0230-0969**	-
Wolverine 16-23	Anteriore/posteriore	14x7	4/110	4+3	**0230-0963**	-
	Anteriore/posteriore	14x7	4/110	5+2	**0230-0966**	**0230-1097**
	Anteriore/posteriore	15x7	4/110	4+3	**0230-0969**	-
YXZ 1000R 16-18	Anteriore/posteriore	14x7	4/110	4+3	**0230-0963**	-
	Anteriore/posteriore	14x7	4/110	5+2	**0230-0966**	**0230-1097**
	Anteriore/posteriore	15x7	4/110	4+3	**0230-0969**	-
YXZ 1000R 19-22	Anteriore/posteriore	14x7	4/156	5+2	**0230-0968**	**0230-1097**
	Anteriore/posteriore	15x7	4/156	4+3	-	-

AVVERTENZA DI SICUREZZA: QUANDO SI SCELGONO RUOTE CUSTOM, GLI PNEUMATICI UTILIZZATI PER IL MODELLO DEVONO AVERE UN INDICE DI CARICO E UN CODICE DI VELOCITÀ UGUALE O MAGGIORE A QUELLO DEGLI PNEUMATICI INSTALLATI DI SERIE. PER INFORMAZIONI COMPLETE SUGLI PNEUMATICI, CONSULTARE LE PUBBLICAZIONI E/O IL SITO WEB DEL PRODUTTORE.

I codici articolo in GRASSETTO GRIGIO sono novità 2024



Lavorato, nero



Nero opaco



Bronzo

CERCHI 416X

- Per la guida nei boschi, su fango profondo e sabbia
- Sottoposti ai raggi X durante la fase di produzione per assicurare la massima qualità e affidabilità
- I cerchi di 12x7 hanno una capacità di carico di fino a circa 306 kg (675 lb); quelli di 12x8 di fino a circa 521 kg (1150 lb); quelli di 14x7 di fino a circa 317 kg (700 lb) e quelli di 14x8 di fino a circa 598 kg (1300 lb)
- Tappi coprimozzo inclusi
- I dadi cerchio devono essere ordinati separatamente; vedere pagina 265-268 del catalogo Tires, Tools & Chemicals 2024 di Parts Europe

APPLICAZIONI	POSIZIONE	MISURE	INTERASSE	OFFSET	COD. ART. CERCHIO LAVORATO NERO	COD. ART. CERCHIO NERO OPACO	COD. ART. CERCHIO BRONZO
BOMBARDIER/CAN-AM							
Outlander 330/400/500/570/ 650/800/850/1000 03-23	Anteriore	12x7	4/136	4+3	0230-1138	0230-1153	0230-1168
	Posteriore	12x8	4/136	4+4	0230-1141	0230-1156	0230-1171
	Anteriore	14x7	4/136	4+3	0230-1144	0230-1159	0230-1174
	Posteriore	14x8	4/136	4+4	0230-1150	0230-1165	0230-1180
Renegade 500/570/800/850/1000 09-23	Anteriore	12x7	4/136	4+3	0230-1138	0230-1153	0230-1168
	Posteriore	12x8	4/136	4+4	0230-1141	0230-1156	0230-1171
	Anteriore	14x7	4/136	4+3	0230-1144	0230-1159	0230-1174
	Posteriore	14x8	4/136	4+4	0230-1150	0230-1165	0230-1180
Maverick/Max 1000 14-23	Anteriore	12x7	4/136	4+3	0230-1138	0230-1153	0230-1168
	Posteriore	12x8	4/136	4+4	0230-1141	0230-1156	0230-1171
	Anteriore	14x7	4/136	4+3	0230-1144	0230-1159	0230-1174
	Posteriore	14x8	4/136	4+4	0230-1150	0230-1165	0230-1180
	Anteriore/posteriore	14x7	4/136	5+2	0230-1147	0230-1162	0230-1177
	Anteriore/posteriore	15x7	4/136	5+2	0230-1186	0230-1183	0230-1189
Commander 800/1000 13-23	Anteriore	12x7	4/136	4+3	0230-1138	0230-1153	0230-1168
	Posteriore	12x8	4/136	4+4	0230-1141	0230-1156	0230-1171
	Anteriore	14x7	4/136	4+3	0230-1144	0230-1159	0230-1174
	Posteriore	14x8	4/136	4+4	0230-1150	0230-1165	0230-1180
	Anteriore/posteriore	14x7	4/136	5+2	0230-1147	0230-1162	0230-1177
	Anteriore/posteriore	15x7	4/136	5+2	0230-1186	0230-1183	0230-1189
Defender 1000 16-23	Anteriore	12x7	4/136	4+3	0230-1138	0230-1153	0230-1168
	Posteriore	12x8	4/136	4+4	0230-1141	0230-1156	0230-1171
	Anteriore	14x7	4/136	4+3	0230-1144	0230-1159	0230-1174
	Posteriore	14x8	4/136	4+4	0230-1150	0230-1165	0230-1180
	Anteriore/posteriore	14x7	4/136	5+2	0230-1147	0230-1162	0230-1177
	Anteriore/posteriore	15x7	4/136	5+2	0230-1186	0230-1183	0230-1189

CERCHI 416X continua alla pagina successiva.

AVVERTENZA DI SICUREZZA: QUANDO SI SCELGONO RUOTE CUSTOM, GLI PNEUMATICI UTILIZZATI PER IL MODELLO DEVONO AVERE UN INDICE DI CARICO E UN CODICE DI VELOCITÀ UGUALE O MAGGIORE A QUELLO DEGLI PNEUMATICI INSTALLATI DI SERIE. PER INFORMAZIONI COMPLETE SUGLI PNEUMATICI, CONSULTARE LE PUBBLICAZIONI E/O IL SITO WEB DEL PRODUTTORE.

I codici articolo in **GRASSETTO GRIGIO** sono novità 2024

CERCHI 416X (CONT)

APPLICAZIONI	POSIZIONE	MISURE	INTERASSE	OFFSET	COD. ART. CERCHIO LAVORATO NERO	COD. ART. CERCHIO NERO OPACO	COD. ART. CERCHIO BRONZO
CFMOTO							
C Force 500/600 07-22	anteriore/posteriore	14x7	4/110	4+3	0230-1145	0230-1160	0230-1175
	Anteriore/posteriore	14x7	4/110	5+2	0230-1148	0230-1163	0230-1178
U Force 500/600/800 07-22	anteriore/posteriore	14x7	4/110	4+3	0230-1145	0230-1160	0230-1175
	Anteriore/posteriore	14x7	4/110	5+2	0230-1148	0230-1163	0230-1178
Z Force 500/800/1000 12-22	anteriore/posteriore	14x7	4/110	4+3	0230-1145	0230-1160	0230-1175
	Anteriore/posteriore	14x7	4/110	5+2	0230-1148	0230-1163	0230-1178
HONDA							
TRX650/680 Rincon 4x4 02-22	Anteriore	12x7	4/110	4+3	0230-1139	0230-1154	0230-1169
	Posteriore	12x8	4/110	4+4	0230-1142	0230-1157	0230-1172
	Anteriore	14x7	4/110	4+3	0230-1145	0230-1160	0230-1175
	Posteriore	14x8	4/110	4+4	0230-1151	0230-1166	0230-1181
TRX420AT/500AT Rancher 09-22	Anteriore	12x7	4/110	4+3	0230-1139	0230-1154	0230-1169
	Posteriore	12x8	4/110	4+4	0230-1142	0230-1157	0230-1172
	Anteriore	14x7	4/110	4+3	0230-1145	0230-1160	0230-1175
	Posteriore	14x8	4/110	4+4	0230-1151	0230-1166	0230-1181
Big Red 700 MUV 09-13	Anteriore	12x7	4/110	4+3	0230-1139	0230-1154	0230-1169
	Posteriore	12x8	4/110	4+4	0230-1142	0230-1157	0230-1172
	Anteriore	14x7	4/110	4+3	0230-1145	0230-1160	0230-1175
	Posteriore	14x8	4/110	4+4	0230-1151	0230-1166	0230-1181
	Anteriore/posteriore	14x7	4/110	5+2	0230-1148	0230-1163	0230-1178
	Anteriore/posteriore	15x7	4/110	5+2	0230-1187	0230-1184	0230-1190
Pioneer 500/700 14-23	Anteriore	12x7	4/110	4+3	0230-1139	0230-1154	0230-1169
	Posteriore	12x8	4/110	4+4	0230-1142	0230-1157	0230-1172
	Anteriore	14x7	4/110	4+3	0230-1145	0230-1160	0230-1175
	Posteriore	14x8	4/110	4+4	0230-1151	0230-1166	0230-1181
	Anteriore/posteriore	14x7	4/110	5+2	0230-1148	0230-1163	0230-1178
	Anteriore/posteriore	15x7	4/110	5+2	0230-1187	0230-1184	0230-1190
Pioneer 1000 16-23	Anteriore	12x7	4/136	4+3	0230-1138	0230-1153	0230-1168
	Posteriore	12x8	4/136	4+4	0230-1141	0230-1156	0230-1171
	Anteriore	14x7	4/136	4+3	0230-1144	0230-1159	0230-1174
	Posteriore	14x8	4/136	4+4	0230-1150	0230-1165	0230-1180
	Anteriore/posteriore	14x7	4/136	5+2	0230-1147	0230-1162	0230-1177
	Anteriore/posteriore	15x7	4/136	5+2	0230-1186	0230-1183	0230-1189
Talon 19-23	Anteriore/posteriore	15x7	4/136	5+2	0230-1186	0230-1183	0230-1189
KAWASAKI							
Brute Force 650I 4x4 06-18 (modello IRS)	Anteriore	12x7	4/110	4+3	0230-1139	0230-1154	0230-1169
	Posteriore	12x8	4/110	4+4	0230-1142	0230-1157	0230-1172
	Anteriore	14x7	4/110	4+3	0230-1145	0230-1160	0230-1175
	Posteriore	14x8	4/110	4+4	0230-1151	0230-1166	0230-1181
Brute Force 750 4x4 05-22 (IRS)	Anteriore	12x7	4/110	4+3	0230-1139	0230-1154	0230-1169
	Posteriore	12x8	4/110	4+4	0230-1142	0230-1157	0230-1172
	Anteriore	14x7	4/110	4+3	0230-1145	0230-1160	0230-1175
	Posteriore	14x8	4/110	4+4	0230-1151	0230-1166	0230-1181
Teryx 750/800 08-23	Anteriore	12x7	4/136	4+3	0230-1138	0230-1153	0230-1168
	Posteriore	12x8	4/136	4+4	0230-1141	0230-1156	0230-1171
	Anteriore	14x7	4/136	4+3	0230-1144	0230-1159	0230-1174
	Posteriore	14x8	4/136	4+4	0230-1150	0230-1165	0230-1180
	Anteriore/posteriore	14x7	4/136	5+2	0230-1147	0230-1162	0230-1177
	Anteriore/posteriore	15X7	4/136	5+2	0230-1186	0230-1183	0230-1189
Mule serie 2500/3000/4010 (tutti) Nota bene: per pneumatici da 26" o più grandi è necessario il kit di rialzo	Anteriore	12x7	4/136	4+3	0230-1138	0230-1153	0230-1168
	Posteriore	12x8	4/136	4+4	0230-1141	0230-1156	0230-1171
	Anteriore	14x7	4/136	4+3	0230-1144	0230-1159	0230-1174
	Posteriore	14x8	4/136	4+4	0230-1150	0230-1165	0230-1180
	Anteriore/posteriore	14x7	4/136	5+2	0230-1147	0230-1162	0230-1177
	Anteriore/posteriore	15X7	4/136	5+2	0230-1186	0230-1183	0230-1189
Mule Pro FXT 15-23	Anteriore	12x7	4/156	4+3	0230-1137	0230-1152	0230-1167
	Posteriore	12x8	4/156	4+4	0230-1140	0230-1155	0230-1170
	Anteriore	14x7	4/156	4+3	0230-1143	0230-1158	0230-1173
	Posteriore	14x8	4/156	4+4	0230-1149	0230-1164	0230-1179
	Anteriore/posteriore	14x7	4/156	5+2	0230-1146	0230-1161	0230-1176
	Anteriore/posteriore	15X7	4/156	5+2	0230-1185	0230-1182	0230-1188
KRX1000 20-22	Anteriore/posteriore	15X7	4/156	5+2	0230-1185	0230-1182	0230-1188
KYMCO							
500MUX SA 08-10/MXU IE 08-11/ 500 UXV 10-14	Anteriore	12x7	4/110	4+3	0230-1139	0230-1154	0230-1169
	Posteriore	12x8	4/110	4+4	0230-1142	0230-1157	0230-1172
375/500/700 MXU-IE15-21	Anteriore	12x7	4/110	4+3	0230-1139	0230-1154	0230-1169
	Posteriore	12x8	4/110	4+4	0230-1142	0230-1157	0230-1172
450/500/700 UXV 08-21	Anteriore	12x7	4/110	4+3	0230-1139	0230-1154	0230-1169
	Posteriore	12x8	4/110	4+4	0230-1142	0230-1157	0230-1172

AVVERTENZA DI SICUREZZA: QUANDO SI SCELGONO RUOTE CUSTOM, GLI PNEUMATICI UTILIZZATI PER IL MODELLO DEVONO AVERE UN INDICE DI CARICO E UN CODICE DI VELOCITÀ UGUALE O MAGGIORE A QUELLO DEGLI PNEUMATICI INSTALLATI DI SERIE. PER INFORMAZIONI COMPLETE SUGLI PNEUMATICI, CONSULTARE LE PUBBLICAZIONI E/O IL SITO WEB DEL PRODUTTORE.

I codici articolo in GRASSETTO GRIGIO sono novità 2024

CERCHI 416X (CONT)

APPLICAZIONI	POSIZIONE	MISURE	INTERASSE	OFFSET	COD. ART. CERCHIO LAVORATO NERO	COD. ART. CERCHIO NERO OPACO	COD. ART. CERCHIO BRONZO
POLARIS							
Sportsman 335 99-06	Anteriore	12x7	4/156	4+3	0230-1137	0230-1152	0230-1167
	Posteriore	12x8	4/156	4+4	0230-1140	0230-1155	0230-1170
	Anteriore	14x7	4/156	4+3	0230-1143	0230-1158	0230-1173
	Posteriore	14x8	4/156	4+4	0230-1149	0230-1164	0230-1179
Sportsman 400/450 01-13	Anteriore	12x7	4/156	4+3	0230-1137	0230-1152	0230-1167
	Posteriore	12x8	4/156	4+4	0230-1140	0230-1155	0230-1170
	Anteriore	14x7	4/156	4+3	0230-1143	0230-1158	0230-1173
	Posteriore	14x8	4/156	4+4	0230-1149	0230-1164	0230-1179
Sportsman 500 96-13	Anteriore	12x7	4/156	4+3	0230-1137	0230-1152	0230-1167
	Posteriore	12x8	4/156	4+4	0230-1140	0230-1155	0230-1170
	Anteriore	14x7	4/156	4+3	0230-1143	0230-1158	0230-1173
	Posteriore	14x8	4/156	4+4	0230-1149	0230-1164	0230-1179
Magnum 500 02-06	Anteriore	12x7	4/156	4+3	0230-1137	0230-1152	0230-1167
	Posteriore	12x8	4/156	4+4	0230-1140	0230-1155	0230-1170
	Anteriore	14x7	4/156	4+3	0230-1143	0230-1158	0230-1173
	Posteriore	14x8	4/156	4+4	0230-1149	0230-1164	0230-1179
Sportsman 570 14-13	Anteriore	12x7	4/156	4+3	0230-1137	0230-1152	0230-1167
	Posteriore	12x8	4/156	4+4	0230-1140	0230-1155	0230-1170
	Anteriore	14x7	4/156	4+3	0230-1143	0230-1158	0230-1173
	Posteriore	14x8	4/156	4+4	0230-1149	0230-1164	0230-1179
Sportsman 600 03-08	Anteriore	12x7	4/156	4+3	0230-1137	0230-1152	0230-1167
	Posteriore	12x8	4/156	4+4	0230-1140	0230-1155	0230-1170
	Anteriore	14x7	4/156	4+3	0230-1143	0230-1158	0230-1173
	Posteriore	14x8	4/156	4+4	0230-1149	0230-1164	0230-1179
Sportsman 700 02-09	Anteriore	12x7	4/156	4+3	0230-1137	0230-1152	0230-1167
	Posteriore	12x8	4/156	4+4	0230-1140	0230-1155	0230-1170
	Anteriore	14x7	4/156	4+3	0230-1143	0230-1158	0230-1173
	Posteriore	14x8	4/156	4+4	0230-1149	0230-1164	0230-1179
Sportsman 800 05-14	Anteriore	12x7	4/156	4+3	0230-1137	0230-1152	0230-1167
	Posteriore	12x8	4/156	4+4	0230-1140	0230-1155	0230-1170
	Anteriore	14x7	4/156	4+3	0230-1143	0230-1158	0230-1173
	Posteriore	14x8	4/156	4+4	0230-1149	0230-1164	0230-1179
Ranger ETX/570/EV/ 800 6x6 4x4 03-23	Anteriore	12x7	4/156	4+3	0230-1137	0230-1152	0230-1167
	Posteriore	12x8	4/156	4+4	0230-1140	0230-1155	0230-1170
	Anteriore	14x7	4/156	4+3	0230-1143	0230-1158	0230-1173
	Posteriore	14x8	4/156	4+4	0230-1149	0230-1164	0230-1179
	Anteriore/posteriore	14x7	4/156	5+2	0230-1146	0230-1161	0230-1176
	Anteriore/posteriore	15x7	4/156	5+2	0230-1185	0230-1182	0230-1188
Ranger XP900 & Diesel 14-23	Anteriore	12x7	4/156	4+3	0230-1137	0230-1152	0230-1167
	Posteriore	12x8	4/156	4+4	0230-1140	0230-1155	0230-1170
	Anteriore	14x7	4/156	4+3	0230-1143	0230-1158	0230-1173
	Posteriore	14x8	4/156	4+4	0230-1149	0230-1164	0230-1179
	Anteriore/posteriore	14x7	4/156	5+2	0230-1146	0230-1161	0230-1176
	Anteriore/posteriore	15x7	4/156	5+2	0230-1185	0230-1182	0230-1188
Ranger 900XP/1000 13-23	Anteriore	12x7	4/156	4+3	0230-1137	0230-1152	0230-1167
	Posteriore	12x8	4/156	4+4	0230-1140	0230-1155	0230-1170
	Anteriore	14x7	4/156	4+3	0230-1143	0230-1158	0230-1173
	Posteriore	14x8	4/156	4+4	0230-1149	0230-1164	0230-1179
	Anteriore/posteriore	14x7	4/156	5+2	0230-1146	0230-1161	0230-1176
	Anteriore/posteriore	15x7	4/156	5+2	0230-1185	0230-1182	0230-1188
Sportsman Ace 570/900 14-21	Anteriore	12x7	4/156	4+3	0230-1137	0230-1152	0230-1167
	Posteriore	12x8	4/156	4+4	0230-1140	0230-1155	0230-1170
	Anteriore/posteriore	14x7	4/156	4+3	0230-1143	0230-1158	0230-1173
	Anteriore/posteriore	14x8	4/156	4+4	0230-1149	0230-1164	0230-1179
Sportsman XP 550/700/800/850 09-21 Nota bene: Sportsman XP 2009 è più largo di 5" con cerchi aftermarket	Anteriore	12x7	4/156	4+3	0230-1137	0230-1152	0230-1167
	Posteriore	12x8	4/156	4+4	0230-1140	0230-1155	0230-1170
	Anteriore	14x7	4/156	4+3	0230-1143	0230-1158	0230-1173
	Posteriore	14x8	4/156	4+4	0230-1149	0230-1164	0230-1179
Sportsman X2 500/550/800 09-15	Anteriore	12x7	4/156	4+3	0230-1137	0230-1152	0230-1167
	Posteriore	12x8	4/156	4+4	0230-1140	0230-1155	0230-1170
	Anteriore	14x7	4/156	4+3	0230-1143	0230-1158	0230-1173
	Posteriore	14x8	4/156	4+4	0230-1149	0230-1164	0230-1179
RZR 800/900XP 08-14 & RZR 570 14-22	Anteriore	12x7	4/156	4+3	0230-1137	0230-1152	0230-1167
	Posteriore	12x8	4/156	4+4	0230-1140	0230-1155	0230-1170
	Anteriore	14x7	4/156	4+3	0230-1143	0230-1158	0230-1173
	Posteriore	14x8	4/156	4+4	0230-1149	0230-1164	0230-1179
	Anteriore/posteriore	14x7	4/156	5+2	0230-1146	0230-1161	0230-1176
	Anteriore/posteriore	15x7	4/156	5+2	0230-1185	0230-1182	0230-1188

CERCHI 416X continua alla pagina successiva.

AVVERTENZA DI SICUREZZA: QUANDO SI SCELGONO RUOTE CUSTOM, GLI PNEUMATICI UTILIZZATI PER IL MODELLO DEVONO AVERE UN INDICE DI CARICO E UN CODICE DI VELOCITÀ UGUALE O MAGGIORE A QUELLO DEGLI PNEUMATICI INSTALLATI DI SERIE. PER INFORMAZIONI COMPLETE SUGLI PNEUMATICI, CONSULTARE LE PUBBLICAZIONI E/O IL SITO WEB DEL PRODUTTORE.

I codici articolo in **GRASSETTO GRIGIO** sono novità 2024

CERCHI 416X (CONT)

APPLICAZIONI	POSIZIONE	MISURE	INTERASSE	OFFSET	COD. ART. CERCHIO LAVORATO NERO	COD. ART. CERCHIO NERO OPACO	COD. ART. CERCHIO BRONZO
POLARIS (CONT)							
RZR 900/900 XC/900 S 15-22	Anteriore	12x7	4/156	4+3	0230-1137	0230-1152	0230-1167
	Posteriore	12x8	4/156	4+4	0230-1140	0230-1155	0230-1170
	Anteriore	14x7	4/156	4+3	0230-1143	0230-1158	0230-1173
	Posteriore	14x8	4/156	4+4	0230-1149	0230-1164	0230-1179
	Anteriore/posteriore	14x7	4/156	5+2	0230-1146	0230-1161	0230-1176
	Anteriore/posteriore	15x7	4/156	5+2	0230-1185	0230-1182	0230-1188
RZR 1000 XP 14-23	Anteriore	12x7	4/156	4+3	0230-1137	0230-1152	0230-1167
	Posteriore	12x8	4/156	4+4	0230-1140	0230-1155	0230-1170
	Anteriore	14x7	4/156	4+3	0230-1143	0230-1158	0230-1173
	Posteriore	14x8	4/156	4+4	0230-1149	0230-1164	0230-1179
	Anteriore/posteriore	14x7	4/156	5+2	0230-1146	0230-1161	0230-1176
	Anteriore/posteriore	15x7	4/156	5+2	0230-1185	0230-1182	0230-1188
General 17-23	Anteriore	12x7	4/156	4+3	0230-1137	0230-1152	0230-1167
	Posteriore	12x8	4/156	4+4	0230-1140	0230-1155	0230-1170
	Anteriore	14x7	4/156	4+3	0230-1143	0230-1158	0230-1173
	Posteriore	14x8	4/156	4+4	0230-1149	0230-1164	0230-1179
	Anteriore/posteriore	14x7	4/156	5+2	0230-1146	0230-1161	0230-1176
	Anteriore/posteriore	15x7	4/156	5+2	0230-1185	0230-1182	0230-1188
SUZUKI							
King Quad 450/700/750 05-22	Anteriore	12x7	4/110	4+3	0230-1139	0230-1154	0230-1169
	Posteriore	12x8	4/110	4+4	0230-1142	0230-1157	0230-1172
	Anteriore	14x7	4/110	4+3	0230-1145	0230-1160	0230-1175
	Posteriore	14x8	4/110	4+4	0230-1151	0230-1166	0230-1181
YAMAHA							
Grizzly 350 IRS 07-15	Anteriore	12x7	4/110	4+3	0230-1139	0230-1154	0230-1169
	Posteriore	12x8	4/110	4+4	0230-1142	0230-1157	0230-1172
	Anteriore	14x7	4/110	4+3	0230-1145	0230-1160	0230-1175
	Posteriore	14x8	4/110	4+4	0230-1151	0230-1166	0230-1181
Kodiak 400/450 4x4 05-06	Anteriore	12x7	4/110	4+3	0230-1139	0230-1154	0230-1169
	Posteriore	12x8	4/110	4+4	0230-1142	0230-1157	0230-1172
	Anteriore	14x7	4/110	4+3	0230-1145	0230-1160	0230-1175
	Posteriore	14x8	4/110	4+4	0230-1151	0230-1166	0230-1181
Grizzly 400/450/550/700 4x4 07-23	Anteriore	12x7	4/110	4+3	0230-1139	0230-1154	0230-1169
	Posteriore	12x8	4/110	4+4	0230-1142	0230-1157	0230-1172
	Anteriore	14x7	4/110	4+3	0230-1145	0230-1160	0230-1175
	Posteriore	14x8	4/110	4+4	0230-1151	0230-1166	0230-1181
Big Bear 400 IRS 07-12	Anteriore	12x7	4/110	4+3	0230-1139	0230-1154	0230-1169
	Posteriore	12x8	4/110	4+4	0230-1142	0230-1157	0230-1172
	Anteriore	14x7	4/110	4+3	0230-1145	0230-1160	0230-1175
	Posteriore	14x8	4/110	4+4	0230-1151	0230-1166	0230-1181
Grizzly 660 02-09	Anteriore	12x7	4/110	4+3	0230-1139	0230-1154	0230-1169
	Posteriore	12x8	4/110	4+4	0230-1142	0230-1157	0230-1172
	Anteriore	14x7	4/110	4+3	0230-1145	0230-1160	0230-1175
	Posteriore	14x8	4/110	4+4	0230-1151	0230-1166	0230-1181
Rhino 450/660/700 04-13	Anteriore	12x7	4/110	4+3	0230-1139	0230-1154	0230-1169
	Posteriore	12x8	4/110	4+4	0230-1142	0230-1157	0230-1172
	Anteriore	14x7	4/110	4+3	0230-1145	0230-1160	0230-1175
	Posteriore	14x8	4/110	4+4	0230-1151	0230-1166	0230-1181
	Anteriore/posteriore	14x7	4/110	5+2	0230-1148	0230-1163	0230-1178
	Anteriore/posteriore	15x7	4/110	5+2	0230-1187	0230-1184	0230-1190
Viking 14-23	Anteriore	12x7	4/110	4+3	0230-1139	0230-1154	0230-1169
	Posteriore	12x8	4/110	4+4	0230-1142	0230-1157	0230-1172
	Anteriore	14x7	4/110	4+3	0230-1145	0230-1160	0230-1175
	Posteriore	14x8	4/110	4+4	0230-1151	0230-1166	0230-1181
	Anteriore/posteriore	14x7	4/110	5+2	0230-1148	0230-1163	0230-1178
	Anteriore/posteriore	15x7	4/110	5+2	0230-1187	0230-1184	0230-1190
Wolverine 16-23	Anteriore	12x7	4/110	4+3	0230-1139	0230-1154	0230-1169
	Posteriore	12x8	4/110	4+4	0230-1142	0230-1157	0230-1172
	Anteriore	14x7	4/110	4+3	0230-1145	0230-1160	0230-1175
	Posteriore	14x8	4/110	4+4	0230-1151	0230-1166	0230-1181
	Anteriore/posteriore	14x7	4/110	5+2	0230-1148	0230-1163	0230-1178
	Anteriore/posteriore	15x7	4/110	5+2	0230-1187	0230-1184	0230-1190
YXZ 1000R 16-18	Anteriore	14x7	4/110	4+3	0230-1145	0230-1160	0230-1175
	Posteriore	14x8	4/110	4+4	0230-1151	0230-1166	0230-1181
	Anteriore/posteriore	14x7	4/110	5+2	0230-1148	0230-1163	0230-1178
	Anteriore/posteriore	15x7	4/110	5+2	0230-1187	0230-1184	0230-1190
YXZ 1000R 19-23	Anteriore	14x7	4/156	4+3	0230-1143	0230-1158	0230-1173
	Posteriore	14x8	4/156	4+4	0230-1149	0230-1164	0230-1179
	Anteriore/posteriore	14x7	4/156	5+2	0230-1146	0230-1161	0230-1176
	Anteriore/posteriore	15x7	4/156	5+2	0230-1185	0230-1182	0230-1188

AVVERTENZA DI SICUREZZA: QUANDO SI SCELGONO RUOTE CUSTOM, GLI PNEUMATICI UTILIZZATI PER IL MODELLO DEVONO AVERE UN INDICE DI CARICO E UN CODICE DI VELOCITÀ UGUALE O MAGGIORE A QUELLO DEGLI PNEUMATICI INSTALLATI DI SERIE. PER INFORMAZIONI COMPLETE SUGLI PNEUMATICI, CONSULTARE LE PUBBLICAZIONI E/O IL SITO WEB DEL PRODUTTORE.

I codici articolo in GRASSETTO GRIGIO sono novità 2024



CERCHI 112X

- Design a 8 razze doppie per una resistenza superiore su qualsiasi terreno
- La misura 12x7 ha un capacità di carico di 306 kg (675 lb), la misura 12x8 di 522 kg (1150 lb), la misura 14x7 di 317,5 kg (700 lb) e la misura 14x8 di 590 kg (1300 lb)
- Tutti i cerchi sono sottoposti ai raggi X durante la fase di produzione per ottenere la qualità più elevata disponibile sul mercato
- Nero lucido con area lavorata sui raggi per un aspetto pulito ed elegante
- Tappi coprimozzo inclusi
- I dadi cerchio devono essere ordinati separatamente; vedere pagina 269-270 del catalogo Tires, Tools & Chemicals 2024 di Parts Europe

APPLICAZIONI	POSIZIONE	MISURE	INTERASSE	OFFSET	COD. ART. CERCHIO
CAN-AM					
Outlander 330/400/500/570/650/800/850/1000 03-23	Anteriore	12x7	4/136	4+3	**0230-0872**
	Posteriore	12x8	4/136	4+4	**0230-0877**
	Anteriore	14x7	4/136	4+3	**0230-0881**
Renegade 500/570/800/850/1000 09-23	Anteriore	12x7	4/136	4+3	**0230-0872**
	Posteriore	12x8	4/136	4+4	**0230-0877**
	Anteriore	14x7	4/136	4+3	**0230-0881**
Maverick/Max 1000 14-23	Anteriore	12x7	4/136	4+3	**0230-0872**
	Posteriore	12x8	4/136	4+4	**0230-0877**
	Anteriore	14x7	4/136	4+3	**0230-0881**
Commander 800/1000 13-23	Anteriore	12x7	4/136	4+3	**0230-0872**
	Posteriore	12x8	4/136	4+4	**0230-0877**
	Anteriore	14x7	4/136	4+3	**0230-0881**
Defender 16-23	Anteriore	12x7	4/136	4+3	**0230-0872**
	Posteriore	12x8	4/136	4+4	**0230-0877**
	Anteriore	14x7	4/136	4+3	**0230-0881**
CF MOTO					
C Force 500/600 07-23	Anteriore	14x7	4/110	4+3	**0230-0882**
	Posteriore	14x8	4/110	4+4	**0230-0885**
U Force 500/600/800 07-23	Anteriore	14x7	4/110	4+3	**0230-0882**
	Posteriore	14x8	4/110	4+4	**0230-0885**
Z Force 500/800/1000 12-23	Anteriore	14x7	4/110	4+3	**0230-0882**
	Posteriore	14x8	4/110	4+4	**0230-0885**
HONDA					
TRX650/680 Rincon 4x4 02-22	Anteriore	12x7	4/110	4+3	**0230-0873**
	Posteriore	12x8	4/110	4+4	**0230-0878**
	Anteriore	14x7	4/110	4+3	**0230-0882**
	Posteriore	14x8	4/110	4+4	**0230-0885**
TRX420AT/500AT Rancher 09-23	Anteriore	12x7	4/110	4+3	**0230-0873**
	Posteriore	12x8	4/110	4+4	**0230-0878**
	Anteriore	14x7	4/110	4+3	**0230-0882**
	Posteriore	14x8	4/110	4+4	**0230-0885**
Big Red 700 MUV 09-13	Anteriore	12x7	4/110	4+3	**0230-0873**
	Posteriore	12x8	4/110	4+4	**0230-0878**
	Anteriore	14x7	4/110	4+3	**0230-0882**
	Posteriore	14x8	4/110	4+4	**0230-0885**
Pioneer 500/700 14-23	Anteriore	12x7	4/110	4+3	**0230-0873**
	Posteriore	12x8	4/110	4+4	**0230-0878**
	Anteriore	14x7	4/110	4+3	**0230-0882**
	Posteriore	14x8	4/110	4+4	**0230-0885**

CERCHI 112X continua alla pagina successiva.

AVVERTENZA DI SICUREZZA: QUANDO SI SCELGONO RUOTE CUSTOM, GLI PNEUMATICI UTILIZZATI PER IL MODELLO DEVONO AVERE UN INDICE DI CARICO E UN CODICE DI VELOCITÀ UGUALE O MAGGIORE A QUELLO DEGLI PNEUMATICI INSTALLATI DI SERIE. PER INFORMAZIONI COMPLETE SUGLI PNEUMATICI, CONSULTARE LE PUBBLICAZIONI E/O IL SITO WEB DEL PRODUTTORE.

I codici articolo in **GRASSETTO GRIGIO** sono novità 2024

CERCHI 112X (CONT)

APPLICAZIONI	POSIZIONE	MISURE	INTERASSE	OFFSET	COD. ART. CERCHIO
HONDA (CONT)					
Pioneer 1000 16-23	Anteriore	12x7	4/136	4+3	**0230-0872**
	Posteriore	12x8	4/136	4+4	**0230-0877**
	Anteriore	14x7	4/136	4+3	**0230-0881**
KAWASAKI					
Brute Force 650I 4x4 06-18 (modello IRS)	Anteriore	12x7	4/110	4+3	**0230-0873**
	Posteriore	12x8	4/110	4+4	**0230-0878**
	Anteriore	14x7	4/110	4+3	**0230-0882**
	Posteriore	14x8	4/110	4+4	**0230-0885**
Brute Force 750 4x4 05-23 (IRS)	Anteriore	12x7	4/110	4+3	**0230-0873**
	Posteriore	12x8	4/110	4+4	**0230-0878**
	Anteriore	14x7	4/110	4+3	**0230-0882**
	Posteriore	14x8	4/110	4+4	**0230-0885**
Teryx 750/800 08-22	Anteriore	12x7	4/136	4+3	**0230-0872**
	Posteriore	12x8	4/136	4+4	**0230-0877**
	Anteriore	14x7	4/136	4+3	**0230-0881**
Mule serie 2500/3000/4010 (tutti)	Anteriore	12x7	4/136	4+3	**0230-0872**
Nota bene: per pneumatici da 26" o più grandi è necessario il kit di rialzo	Posteriore	12x8	4/136	4+4	**0230-0877**
	Anteriore	14x7	4/136	4+3	**0230-0881**
Mule Pro FXT/Pro 4	Anteriore	12x7	4/156	4+3	**0230-0871**
	Posteriore	12x8	4/156	4+4	**0230-0876**
	Anteriore	14x7	4/156	4+3	**0230-0880**
	Posteriore	14x8	4/156	4+4	**0230-0883**
KYMCO					
500MUX SA 08-10/MXU IE 08-11/500 UXV 10-14	Anteriore	12x7	4/110	4+3	**0230-0873**
	Posteriore	12x8	4/110	4+4	**0230-0878**
375/500/700 MUX-IE 08-18	Anteriore	12x7	4/110	4+3	**0230-0873**
	Posteriore	12x8	4/110	4+4	**0230-0878**
450/500/700 UXV 08-18	Anteriore	12x7	4/110	4+3	**0230-0873**
POLARIS					
Sportsman 335 99-06	Anteriore	12x7	4/156	4+3	**0230-0871**
	Posteriore	12x8	4/156	4+4	**0230-0876**
	Anteriore	14x7	4/156	4+3	**0230-0880**
	Posteriore	14x8	4/156	4+4	**0230-0883**
Sportsman 400/450 01-23	Anteriore	12x7	4/156	4+3	**0230-0871**
	Posteriore	12x8	4/156	4+4	**0230-0876**
	Anteriore	14x7	4/156	4+3	**0230-0880**
	Posteriore	14x8	4/156	4+4	**0230-0883**
Sportsman 500 96-13	Anteriore	12x7	4/156	4+3	**0230-0871**
	Posteriore	12x8	4/156	4+4	**0230-0876**
	Anteriore	14x7	4/156	4+3	**0230-0880**
	Posteriore	14x8	4/156	4+4	**0230-0883**
Magnum 500 02-06	Anteriore	12x7	4/156	4+3	**0230-0871**
	Posteriore	12x8	4/156	4+4	**0230-0876**
	Anteriore	14x7	4/156	4+3	**0230-0880**
	Posteriore	14x8	4/156	4+4	**0230-0883**
Sportsman 570 14-13	Anteriore	12x7	4/156	4+3	**0230-0871**
	Posteriore	12x8	4/156	4+4	**0230-0876**
	Anteriore	14x7	4/156	4+3	**0230-0880**
	Posteriore	14x8	4/156	4+4	**0230-0883**
Sportsman 600 03-08	Anteriore	12x7	4/156	4+3	**0230-0871**
	Posteriore	12x8	4/156	4+4	**0230-0876**
	Anteriore	14x7	4/156	4+3	**0230-0880**
	Posteriore	14x8	4/156	4+4	**0230-0883**
Sportsman 700 02-09	Anteriore	12x7	4/156	4+3	**0230-0871**
	Posteriore	12x8	4/156	4+4	**0230-0876**
	Anteriore	14x7	4/156	4+3	**0230-0880**
	Posteriore	14x8	4/156	4+4	**0230-0883**
Sportsman 800 05-14	Anteriore	12x7	4/156	4+3	**0230-0871**
	Posteriore	12x8	4/156	4+4	**0230-0876**
	Anteriore	14x7	4/156	4+3	**0230-0880**
	Posteriore	14x8	4/156	4+4	**0230-0883**
Ranger ETX/570/EV/ 800 6x6 4x4 03-23	Anteriore	12x7	4/156	4+3	**0230-0871**
	Posteriore	12x8	4/156	4+4	**0230-0876**
	Anteriore	14x7	4/156	4+3	**0230-0880**
	Posteriore	14x8	4/156	4+4	**0230-0883**
Ranger XP900 & Diesel &1000 14-23	Anteriore	12x7	4/156	4+3	**0230-0871**
	Posteriore	12x8	4/156	4+4	**0230-0876**
	Anteriore	14x7	4/156	4+3	**0230-0880**
	Posteriore	14x8	4/156	4+4	**0230-0883**

AVVERTENZA DI SICUREZZA: QUANDO SI SCELGONO RUOTE CUSTOM, GLI PNEUMATICI UTILIZZATI PER IL MODELLO DEVONO AVERE UN INDICE DI CARICO E UN CODICE DI VELOCITÀ UGUALE O MAGGIORE A QUELLO DEGLI PNEUMATICI INSTALLATI DI SERIE. PER INFORMAZIONI COMPLETE SUGLI PNEUMATICI, CONSULTARE LE PUBBLICAZIONI E/O IL SITO WEB DEL PRODUTTORE.

I codici articolo in GRASSETTO GRIGIO sono novità 2024

CERCHI 112X (CONT)

APPLICAZIONI	POSIZIONE	MISURE	INTERASSE	OFFSET	COD. ART. CERCHIO
POLARIS (CONT)					
Sportsman Ace 570/900 14-17	Anteriore	12x7	4/156	4+3	**0230-0871**
	Posteriore	12x8	4/156	4+4	**0230-0876**
	Anteriore	14x7	4/156	4+3	**0230-0880**
	Posteriore	14x8	4/156	4+4	**0230-0883**
Sportsman XP 550/700/800/850/1000 09-18	Anteriore	12x7	4/156	4+3	**0230-0871**
Nota bene: lo Sportsman XP 2009 è più largo di 5" con cerchi aftermarket	Posteriore	12x8	4/156	4+4	**0230-0876**
	Anteriore	14x7	4/156	4+3	**0230-0880**
	Posteriore	14x8	4/156	4+4	**0230-0883**
Sportsman X2 500/550/800 09-18	Anteriore	12x7	4/156	4+3	**0230-0871**
	Posteriore	12x8	4/156	4+4	**0230-0876**
	Anteriore	14x7	4/156	4+3	**0230-0880**
	Posteriore	14x8	4/156	4+4	**0230-0883**
RZR 800/900XP /08-14 e RZR 570 14-16	Anteriore	12x7	4/156	4+3	**0230-0871**
	Posteriore	12x8	4/156	4+4	**0230-0876**
	Anteriore	14x7	4/156	4+3	**0230-0880**
	Posteriore	14x8	4/156	4+4	**0230-0883**
RZR 900/900 XC/900/1000 S 15-23	Anteriore	12x7	4/156	4+3	**0230-0871**
	Posteriore	12x8	4/156	4+4	**0230-0876**
	Anteriore	14x7	4/156	4+3	**0230-0880**
	Posteriore	14x8	4/156	4+4	**0230-0883**
RZR 1000 XP / 14-23	Anteriore	12x7	4/156	4+3	**0230-0871**
	Posteriore	12x8	4/156	4+4	**0230-0876**
	Anteriore	14x7	4/156	4+3	**0230-0880**
	Posteriore	14x8	4/156	4+4	**0230-0883**
General 17-23	Anteriore	12x7	4/156	4+3	**0230-0871**
	Posteriore	12x8	4/156	4+4	**0230-0876**
	Anteriore	14x7	4/156	4+3	**0230-0880**
	Posteriore	14x8	4/156	4+4	**0230-0883**
SUZUKI					
King Quad 450/700/750 05-23	Anteriore	12x7	4/110	4+3	**0230-0873**
	Posteriore	12x8	4/110	4+4	**0230-0878**
	Anteriore	14x7	4/110	4+3	**0230-0882**
	Posteriore	14x8	4/110	4+4	**0230-0885**
YAMAHA					
Grizzly 350 IRS 07-15	Anteriore	12x7	4/110	4+3	**0230-0873**
	Posteriore	12x8	4/110	4+4	**0230-0878**
	Anteriore	14x7	4/110	4+3	**0230-0882**
	Posteriore	14x8	4/110	4+4	**0230-0885**
Kodiak 400/450 4x4 05-06	Anteriore	12x7	4/110	4+3	**0230-0873**
	Posteriore	12x8	4/110	4+4	**0230-0878**
	Anteriore	14x7	4/110	4+3	**0230-0882**
	Posteriore	14x8	4/110	4+4	**0230-0885**
Grizzly 400/450/550/700 4x4 07-23	Anteriore	12x7	4/110	4+3	**0230-0873**
	Posteriore	12x8	4/110	4+4	**0230-0878**
	Anteriore	14x7	4/110	4+3	**0230-0882**
	Posteriore	14x8	4/110	4+4	**0230-0885**
Big Bear 400 IRS 07-12	Anteriore	12x7	4/110	4+3	**0230-0873**
	Posteriore	12x8	4/110	4+4	**0230-0878**
	Anteriore	14x7	4/110	4+3	**0230-0882**
	Posteriore	14x8	4/110	4+4	**0230-0885**
Grizzly 660 02-09	Anteriore	12x7	4/110	4+3	**0230-0873**
	Posteriore	12x8	4/110	4+4	**0230-0878**
	Anteriore	14x7	4/110	4+3	**0230-0882**
	Posteriore	14x8	4/110	4+4	**0230-0885**
Rhino 450/660/700 04-13	Anteriore	12x7	4/110	4+3	**0230-0873**
	Posteriore	12x8	4/110	4+4	**0230-0878**
	Anteriore	14x7	4/110	4+3	**0230-0882**
	Posteriore	14x8	4/110	4+4	**0230-0885**
Viking 14-23	Anteriore	12x7	4/110	4+3	**0230-0873**
	Posteriore	12x8	4/110	4+4	**0230-0878**
	Anteriore	14x7	4/110	4+3	**0230-0882**
	Posteriore	14x8	4/110	4+4	**0230-0885**
Wolverine 16-18	Anteriore	12x7	4/110	4+3	**0230-0873**
	Posteriore	12x8	4/110	4+4	**0230-0878**
	Anteriore	14x7	4/110	4+3	**0230-0882**
	Posteriore	14x8	4/110	4+4	**0230-0885**
YXZ 1000R 16-18	Anteriore	14x7	4/110	4+3	**0230-0882**
	Posteriore	14x8	4/110	4+4	**0230-0885**
YXZ 1000R 19-23	Anteriore	14x7	4/156	4+3	**0230-0880**
	Posteriore	14x8	4/156	4+4	**0230-0883**

AVVERTENZA DI SICUREZZA: QUANDO SI SCELGONO RUOTE CUSTOM, GLI PNEUMATICI UTILIZZATI PER IL MODELLO DEVONO AVERE UN INDICE DI CARICO E UN CODICE DI VELOCITÀ UGUALE O MAGGIORE A QUELLO DEGLI PNEUMATICI INSTALLATI DI SERIE. PER INFORMAZIONI COMPLETE SUGLI PNEUMATICI, CONSULTARE LE PUBBLICAZIONI E/O IL SITO WEB DEL PRODUTTORE.

I codici articolo in **GRASSETTO GRIGIO** sono novità 2024



CERCHI 544X CON BEADLOCK

- Cerchi completi con Beadlock
- Tutti i cerchi sono sottoposti ai raggi X durante la fase di produzione per assicurare la massima qualità e affidabilità
- Capacità di carico fino a 589 kg (1300 lb)
- Tappi coprimozzo inclusi
- I dadi cerchio devono essere ordinati separatamente; vedere pagina 278 del catalogo Tires, Tools & Chemicals 2024 di Parts Europe

MISURE	OFFSET	INTERASSE	COD. ART.
14x7	5+2	4/110	**0230-1091**
14x7	5+2	4/136	**0230-1092**
14x7	5+2	4/156	**0230-1093**

APPLICAZIONI	POSIZIONE	MISURE	INTERASSE	OFFSET	COD. ART.
CAN-AM					
Outlander 330/400/500/ 570/650/800/850/1000 03-23	Anteriore/ posteriore	14x7	4/136	5+2	**0230-1092**
Renegade 500/570/800/ 850/1000 09-23	Anteriore/ posteriore	14x7	4/136	5+2	**0230-1092**
Maverick/Max 1000 13-23	Anteriore/ posteriore	14x7	4/136	5+2	**0230-1092**
Commander 800/1000 11-23	Anteriore/ posteriore	14x7	4/136	5+2	**0230-1092**
Defender (tutti) 16-23	Anteriore/ posteriore	14x7	4/136	5+2	**0230-1092**
Maverick X3 17-23	Anteriore/ posteriore	14x7	4/136	5+2	**0230-1092**
CF MOTO					
C Force 500/600 07-23	anteriore/ posteriore	14X7	4/110	5+2	**0230-1091**
U Force 500/600/800 07-23	anteriore/ posteriore	14X7	4/110	5+2	**0230-1091**
Z Force 500/800/1000 12-23	anteriore/ posteriore	14X7	4/110	5+2	**0230-1091**
HONDA					
TRX420AT/500AT (IRS) Rancher 09-22	Anteriore/ posteriore	14X7	4/110	5+2	**0230-1091**
TRX650/680/700 Rincon 4x4 02-22 (IRS)	Anteriore/ posteriore	14X7	4/110	5+2	**0230-1091**
TRX500 Foreman Rubicon 15-22 (IRS)	Anteriore/ posteriore	14X7	4/110	5+2	**0230-1091**
Big Red 700 MUV 09-13	Anteriore/ posteriore	14X7	4/110	5+2	**0230-1091**
Pioneer 500/700 14-23	Anteriore/ posteriore	14X7	4/110	5+2	**0230-1091**
Pioneer 1000 16-23	Anteriore/ posteriore	14X7	4/136	5+2	**0230-1092**
KAWASAKI					
Brute Force 650I 4x4 06-19 (IRS)	Anteriore/ posteriore	14X7	4/110	5+2	**0230-1091**
Brute Force 750 4x4 05-23 (IRS)	Anteriore/ posteriore	14X7	4/110	5+2	**0230-1091**
Teryx 750/800 08-23	Anteriore/ posteriore	14X7	4/136	5+2	**0230-1092**
Teryx 4 14-23	Anteriore/ posteriore	14X7	4/136	5+2	**0230-1092**
Mule serie 2500/ 3000/4010	Anteriore/ posteriore	14X7	4/136	5+2	**0230-1092**
Mule Pro FX/FXT/ DX/DXT 15-23	anteriore/ posteriore	14X7	4/156	5+2	**0230-1093**
POLARIS					
Sportsman 335 99-06	Anteriore/ posteriore	14X7	4/156	5+2	**0230-1093**
Sportsman 400/450 01-18	Anteriore/ posteriore	14X7	4/156	5+2	**0230-1093**
Sportsman 500 96-13	Anteriore/ posteriore	14X7	4/156	5+2	**0230-1093**
Sportsman 570 14-17	Anteriore/ posteriore	14X7	4/156	5+2	**0230-1093**
Sportsman 600 03-09	Anteriore/ posteriore	14X7	4/156	5+2	**0230-1093**
Sportsman 700 02-09	Anteriore/ posteriore	14X7	4/156	5+2	**0230-1093**

APPLICAZIONI	POSIZIONE	MISURE	INTERASSE	OFFSET	COD. ART.
POLARIS (CONT)					
Sportsman 800 05-14	Anteriore/ posteriore	14X7	4/156	5+2	**0230-1093**
Sportsman XP 550/700/ 800/850 09-23	Anteriore/ posteriore	14X7	4/156	5+2	**0230-1093**
Nota bene: lo Sportsman XP 2009 è più largo di 5" con cerchi aftermarket					
Scrambler 850/1000XP 14-18	anteriore/ posteriore	14X7	4/156	5+2	**0230-1093**
Sportsman X2 500/550/ 800 09-15	Anteriore/ posteriore	14X7	4/156	5+2	**0230-1093**
Ace 500/570/900 14-20	Anteriore/ posteriore	14X7	4/156	5+2	**0230-1093**
Ranger ETX/570/EV/ 800 6x6 4x4 03-18	Anteriore/ posteriore	14X7	4/156	5+2	**0230-1093**
Ranger 570 (FullSize) 14-22	Anteriore/ posteriore	14X7	4/156	5+2	**0230-1093**
Ranger XP900 & XP1000 & Diesel 14-23	Anteriore/ posteriore	14X7	4/156	5+2	**0230-1093**
RZR 800/900XP 08-19 & RZR 570 14-23	Anteriore/ posteriore	14X7	4/156	5+2	**0230-1093**
RZR 900/900 XC/900 S 15-23	Anteriore/ posteriore	14X7	4/156	5+2	**0230-1093**
RZR 1000 XP / 4 14-23	Anteriore/ posteriore	14X7	4/156	5+2	**0230-1093**
RS1 18-23	Anteriore/ posteriore	14X7	4/156	5+2	**0230-1093**
General 17-23	Anteriore/ posteriore	14X7	4/156	5+2	**0230-1093**
SUZUKI					
King Quad 450/700/750 05-23 (IRS)	Anteriore/ posteriore	14x7	4/110	5+2	**0230-1091**
TEXTRON					
Stampede 17-20	Anteriore/ posteriore	14x7	4/136	5+2	**0230-1092**
Havoc 19-20	Anteriore/ posteriore	14x7	4/136	5+2	**0230-1092**
YAMAHA					
Grizzly 350 IRS 07-15	Anteriore/ posteriore	14x7	4/110	5+2	**0230-1091**
Kodiak 400/450 4x4 05-19 (IRS)	Anteriore/ posteriore	14x7	4/110	5+2	**0230-1091**
Grizzly 400/450/550/700 IRS 4x4 07-23	Anteriore/ posteriore	14x7	4/110	5+2	**0230-1091**
Big Bear 400 IRS 07-11	Anteriore/ posteriore	14x7	4/110	5+2	**0230-1091**
Grizzly 660 02-09	Anteriore/ posteriore	14x7	4/110	5+2	**0230-1091**
Kodiak 700 16-20	Anteriore/ posteriore	14x7	4/110	5+2	**0230-1091**
Rhino 450/660/700 04-13	Anteriore/ posteriore	14x7	4/110	5+2	**0230-1091**
Viking 14-23	Anteriore/ posteriore	14x7	4/110	5+2	**0230-1091**
Wolverine16-22	Anteriore/ posteriore	14x7	4/110	5+2	**0230-1091**
YXZ 1000R 16-18	Anteriore/ posteriore	14x7	4/110	5+2	**0230-1091**
YXZ 1000R 19-23	Anteriore/ posteriore	14x7	4/156	5+2	**0230-1093**

AVVERTENZA DI SICUREZZA: QUANDO SI SCELGONO RUOTE CUSTOM, GLI PNEUMATICI UTILIZZATI PER IL MODELLO DEVONO AVERE UN INDICE DI CARICO E UN CODICE DI VELOCITÀ UGUALE O MAGGIORE A QUELLO DEGLI PNEUMATICI INSTALLATI DI SERIE. PER INFORMAZIONI COMPLETE SUGLI PNEUMATICI, CONSULTARE LE PUBBLICAZIONI E/O IL SITO WEB DEL PRODUTTORE.

I codici articolo in GRASSETTO GRIGIO sono novità 2024



Lavorato



Nero

TIPO 387X

CERCHI ATV/UTV

- Costruiti per soddisfare le esigenze del mercato ATV/UTV, Moose Utility Division è orgogliosa di presentare la linea di cerchi 387X
- Con i cerchi 387X puoi affrontare senza problemi boschi, fango profondo o sabbia
- Tutti i cerchi Moose sono sottoposti ai raggi X durante la fase di produzione per assicurare la massima qualità e affidabilità
- Capacità di carico che soddisfano o superano tutti gli attuali requisiti di mercato: da 306 kg (675 lb) per anteriore da 12x7 e 14x7 a 522 kg (1150 lb) per posteriore da 12x8 e 14x8
- Disponibili in nero, blu o rosso lucido o in finitura lavorata con tappi coprimozzo e rivetti cromati
- I tappi coprimozzo e i dadi cerchio devono essere ordinati separatamente; vedere pagina 279-282 del catalogo Tires, Tools & Chemicals 2024 di Parts Europe

APPLICAZIONI	POSIZIONE	MISURE	INTERASSE	OFFSET	COD. ART. CERCHIO LAVORATO	COD. ART. CERCHIO NERO
BOMBARDIER/CAN-AM						
Outlander 330/400/500/570/650/800/850/1000 03-23	Anteriore	12x7	4/136	4+3	**0230-0440**	**0230-0448**
	Posteriore	12x8	4/136	4+4	**0230-0445**	**0230-0453**
	Anteriore	14x7	4/136	4+3	**0230-0456**	**0230-0464**
	Posteriore	14x8	4/136	4+4	**0230-0461**	**0230-0469**
Renegade 500/570/800/850/1000 09-23	Anteriore	12x7	4/136	4+3	**0230-0440**	**0230-0448**
	Posteriore	12x8	4/136	4+4	**0230-0445**	**0230-0453**
	Anteriore	14x7	4/136	4+3	**0230-0456**	**0230-0464**
	Posteriore	14x8	4/136	4+4	**0230-0461**	**0230-0469**
Maverick/Max 1000 14-23	Anteriore	12x7	4/136	4+3	**0230-0440**	**0230-0448**
	Posteriore	12x8	4/136	4+4	**0230-0445**	**0230-0453**
	Anteriore	14x7	4/136	4+3	**0230-0456**	**0230-0464**
	Posteriore	14x8	4/136	4+4	**0230-0461**	**0230-0469**
Commander 800/1000 13-23	Anteriore	12x7	4/136	4+3	**0230-0440**	**0230-0448**
	Posteriore	12x8	4/136	4+4	**0230-0445**	**0230-0453**
	Anteriore	14x7	4/136	4+3	**0230-0456**	**0230-0464**
	Posteriore	14x8	4/136	4+4	**0230-0461**	**0230-0469**
Defender 1000 16-23	Anteriore	12x7	4/136	4+3	**0230-0440**	**0230-0448**
	Posteriore	12x8	4/136	4+4	**0230-0445**	**0230-0453**
	Anteriore	14x7	4/136	4+3	**0230-0456**	**0230-0464**
	Posteriore	14x8	4/136	4+4	**0230-0461**	**0230-0469**

TIPO 387X continua alla pagina successiva.

AVVERTENZA DI SICUREZZA: QUANDO SI SCELGONO RUOTE CUSTOM, GLI PNEUMATICI UTILIZZATI PER IL MODELLO DEVONO AVERE UN INDICE DI CARICO E UN CODICE DI VELOCITÀ UGUALE O MAGGIORE A QUELLO DEGLI PNEUMATICI INSTALLATI DI SERIE. PER INFORMAZIONI COMPLETE SUGLI PNEUMATICI, CONSULTARE LE PUBBLICAZIONI E/O IL SITO WEB DEL PRODUTTORE.

I codici articolo in **GRASSETTO GRIGIO** sono novità 2024

TIPO 387X (CONT)

APPLICAZIONI	POSIZIONE	MISURE	INTERASSE	OFFSET	COD. ART. CERCHIO LAVORATO	COD. ART. CERCHIO NERO
HONDA						
TRX250 Recon 08-12	Anteriore	12x7	4/110	4+3	**0230-0624**	**0230-0626**
TRX300 Fourtrax 4x4 89-00	Anteriore	12x7	4/110	4+3	**0230-0624**	**0230-0626**
	Anteriore	14x7	4/110	4+3	**0230-0628**	**0230-0630**
TRX350 Rancher S-ES 4x4 00-06	Anteriore	12x7	4/110	4+3	**0230-0624**	**0230-0626**
	Anteriore	14x7	4/110	4+3	**0230-0628**	**0230-0630**
TRX400/420 Rancher 4x4 04-14	Anteriore	12x7	4/110	4+3	**0230-0624**	**0230-0626**
	Anteriore	14x7	4/110	4+3	**0230-0628**	**0230-0630**
TRX400 Foreman 4x4 96-06	Anteriore	12x7	4/110	4+3	**0230-0624**	**0230-0626**
	Anteriore	14x7	4/110	4+3	**0230-0628**	**0230-0630**
TRX450/500 Foreman S-ES 4x4 98-14	Anteriore	12x7	4/110	4+3	**0230-0624**	**0230-0626**
	Anteriore	14x7	4/110	4+3	**0230-0628**	**0230-0630**
TRX500 Rubicon 4x4 01-11	Anteriore	12x7	4/110	4+3	**0230-0624**	**0230-0626**
	Anteriore	14x7	4/110	4+3	**0230-0628**	**0230-0630**
TRX650/680 Rincon 4x4 02-23	Anteriore	12x7	4/110	4+3	**0230-0624**	**0230-0626**
	Posteriore	12x8	4/110	4+4	**0230-0625**	**0230-0627**
	Anteriore	14x7	4/110	4+3	**0230-0628**	**0230-0630**
	Posteriore	14x8	4/110	4+4	**0230-0629**	**0230-0631**
TRX420AT/500AT Rancher 09-22	Anteriore	12x7	4/110	4+3	**0230-0624**	**0230-0626**
	Posteriore	12x8	4/110	4+4	**0230-0625**	**0230-0627**
	Anteriore	14x7	4/110	4+3	**0230-0628**	**0230-0630**
	Posteriore	14x8	4/110	4+4	**0230-0629**	**0230-0631**
Big Red 700 MUV 09-13	Anteriore	12x7	4/110	4+3	**0230-0624**	**0230-0626**
	Posteriore	12x8	4/110	4+4	**0230-0625**	**0230-0627**
	Anteriore	14x7	4/110	4+3	**0230-0628**	**0230-0630**
	Posteriore	14x8	4/110	4+4	**0230-0629**	**0230-0631**
Pioneer 500/700 14-22	Anteriore	12x7	4/110	4+3	**0230-0624**	**0230-0626**
	Posteriore	12x8	4/110	4+4	**0230-0625**	**0230-0627**
	Anteriore	14x7	4/110	4+3	**0230-0628**	**0230-0630**
	Posteriore	14x8	4/110	4+4	**0230-0629**	**0230-0631**
Pioneer 1000 16 -22	Anteriore	12x7	4/136	4+3	**0230-0440**	**0230-0448**
	Posteriore	12x8	4/136	4+4	**0230-0445**	**0230-0453**
	Anteriore	14x7	4/136	4+3	**0230-0456**	**0230-0464**
	Posteriore	14x8	4/136	4+4	**0230-0461**	**0230-0469**
KAWASAKI						
Brute Force 650I 4x4 06-18 (modello IRS)	Anteriore	12x7	4/110	4+3	**0230-0624**	**0230-0626**
	Posteriore	12x8	4/110	4+4	**0230-0625**	**0230-0627**
	Anteriore	14x7	4/110	4+3	**0230-0628**	**0230-0630**
	Posteriore	14x8	4/110	4+4	**0230-0629**	**0230-0631**
Brute Force 750 4x4 05-23 (IRS)	Anteriore	12x7	4/110	4+3	**0230-0624**	**0230-0626**
	Posteriore	12x8	4/110	4+4	**0230-0625**	**0230-0627**
	Anteriore	14x7	4/110	4+3	**0230-0628**	**0230-0630**
	Posteriore	14x8	4/110	4+4	**0230-0629**	**0230-0631**
Teryx 750/800 08-23	Anteriore	12x7	4/136	4+3	**0230-0440**	**0230-0448**
	Posteriore	12x8	4/136	4+4	**0230-0445**	**0230-0453**
	Anteriore	14x7	4/136	4+3	**0230-0456**	**0230-0464**
	Posteriore	14x8	4/136	4+4	**0230-0461**	**0230-0469**
Mule serie 2500/3000/4010 (tutti)	Anteriore	12x7	4/136	4+3	**0230-0440**	**0230-0448**
	Posteriore	12x8	4/136	4+4	**0230-0445**	**0230-0453**
Nota bene: per pneumatici da 26" o più grandi è necessario il kit di rialzo	Anteriore	14x7	4/136	4+3	**0230-0456**	**0230-0464**
	Posteriore	14x8	4/136	4+4	**0230-0461**	**0230-0469**
Mule Pro FXT 15-23	Anteriore	12x7	4/156	4+3	**0230-0439**	**0230-0447**
	Anteriore	14x7	4/156	4+3	**0230-0455**	**0230-0463**
	Posteriore	14x8	4/156	4+4	**0230-0460**	**0230-0468**
KYMCO						
500MUX SA 08-10/MXU IE 08-11/500 UXV 10-14	Anteriore	12x7	4/110	4+3	**0230-0624**	**0230-0626**
	Posteriore	12x8	4/110	4+4	**0230-0625**	**0230-0627**
375/500/700 MXU-IE15-18	Anteriore	12x7	4/110	4+3	**0230-0624**	**0230-0626**
	Posteriore	12x8	4/110	4+4	**0230-0625**	**0230-0627**
450/500/700 UXV 08-18	Anteriore	12x7	4/110	4+3	**0230-0624**	**0230-0626**
	Posteriore	12x8	4/110	4+4	**0230-0625**	**0230-0627**
POLARIS						
Sportsman 335 99-06	Anteriore	12x7	4/156	4+3	**0230-0439**	**0230-0447**
	Posteriore	12x8	4/156	4+4	-	**0230-0452**
	Anteriore	14x7	4/156	4+3	**0230-0455**	**0230-0463**
	Posteriore	14x8	4/156	4+4	**0230-0460**	**0230-0468**
Sportsman 400/450 01-22	Anteriore	12x7	4/156	4+3	**0230-0439**	**0230-0447**
	Posteriore	12x8	4/156	4+4	-	**0230-0452**
	Anteriore	14x7	4/156	4+3	**0230-0455**	**0230-0463**
	Posteriore	14x8	4/156	4+4	**0230-0460**	**0230-0468**

AVVERTENZA DI SICUREZZA: QUANDO SI SCELGONO RUOTE CUSTOM, GLI PNEUMATICI UTILIZZATI PER IL MODELLO DEVONO AVERE UN INDICE DI CARICO E UN CODICE DI VELOCITÀ UGUALE O MAGGIORE A QUELLO DEGLI PNEUMATICI INSTALLATI DI SERIE. PER INFORMAZIONI COMPLETE SUGLI PNEUMATICI, CONSULTARE LE PUBBLICAZIONI E/O IL SITO WEB DEL PRODUTTORE.

I codici articolo in GRASSETTO GRIGIO sono novità 2024

TIPO 387X (CONT)

APPLICAZIONI	POSIZIONE	MISURE	INTERASSE	OFFSET	COD. ART. CERCHIO LAVORATO	COD. ART. CERCHIO NERO
POLARIS (CONT)						
Sportsman 500 96-13	Anteriore	12x7	4/156	4+3	**0230-0439**	**0230-0447**
	Posteriore	12x8	4/156	4+4	-	**0230-0452**
	Anteriore	14x7	4/156	4+3	**0230-0455**	**0230-0463**
	Posteriore	14x8	4/156	4+4	**0230-0460**	**0230-0468**
Magnum 500 02-06	Anteriore	12x7	4/156	4+3	**0230-0439**	**0230-0447**
	Posteriore	12x8	4/156	4+4	-	**0230-0452**
	Anteriore	14x7	4/156	4+3	**0230-0455**	**0230-0463**
	Posteriore	14x8	4/156	4+4	**0230-0460**	**0230-0468**
Sportsman 570 14-23	Anteriore	12x7	4/156	4+3	**0230-0439**	**0230-0447**
	Posteriore	12x8	4/156	4+4	-	**0230-0452**
	Anteriore	14x7	4/156	4+3	**0230-0455**	**0230-0463**
	Posteriore	14x8	4/156	4+4	**0230-0460**	**0230-0468**
Sportsman 600 03-08	Anteriore	12x7	4/156	4+3	**0230-0439**	**0230-0447**
	Posteriore	12x8	4/156	4+4	-	**0230-0452**
	Anteriore	14x7	4/156	4+3	**0230-0455**	**0230-0463**
	Posteriore	14x8	4/156	4+4	**0230-0460**	**0230-0468**
Sportsman 700 02-09	Anteriore	12x7	4/156	4+3	**0230-0439**	**0230-0447**
	Posteriore	12x8	4/156	4+4	-	**0230-0452**
	Anteriore	14x7	4/156	4+3	**0230-0455**	**0230-0463**
	Posteriore	14x8	4/156	4+4	**0230-0460**	**0230-0468**
Sportsman 800 05-14	Anteriore	12x7	4/156	4+3	**0230-0439**	**0230-0447**
	Posteriore	12x8	4/156	4+4	-	**0230-0452**
	Anteriore	14x7	4/156	4+3	**0230-0455**	**0230-0463**
	Posteriore	14x8	4/156	4+4	**0230-0460**	**0230-0468**
Ranger ETX/570/EV/ 800 6x6 4x4 03-18	Anteriore	12x7	4/156	4+3	**0230-0439**	**0230-0447**
	Posteriore	12x8	4/156	4+4	-	**0230-0452**
	Anteriore	14x7	4/156	4+3	**0230-0455**	**0230-0463**
	Posteriore	14x8	4/156	4+4	**0230-0460**	**0230-0468**
Ranger XP900 & Diesel 14-23	Anteriore	12x7	4/156	4+3	**0230-0439**	**0230-0447**
	Posteriore	12x8	4/156	4+4	-	**0230-0452**
	Anteriore	14x7	4/156	4+3	**0230-0455**	**0230-0463**
	Posteriore	14x8	4/156	4+4	**0230-0460**	**0230-0468**
Sportsman Ace 570/900 14-18	Anteriore	12x7	4/156	4+3	**0230-0439**	**0230-0447**
	Posteriore	12x8	4/156	4+4	-	**0230-0452**
	Anteriore	14x7	4/156	4+3	**0230-0455**	**0230-0463**
	Posteriore	14x8	4/156	4+4	**0230-0460**	**0230-0468**
Sportsman XP 550/700/800/850 09-18 Nota bene: Sportsman XP 2009 è più largo di 5" con cerchi aftermarket	Anteriore	12x7	4/156	4+3	**0230-0439**	**0230-0447**
	Posteriore	12x8	4/156	4+4	-	**0230-0452**
	Anteriore	14x7	4/156	4+3	**0230-0455**	**0230-0463**
	Posteriore	14x8	4/156	4+4	**0230-0460**	**0230-0468**
Sportsman X2 500/550/800 09-15	Anteriore	12x7	4/156	4+3	**0230-0439**	**0230-0447**
	Posteriore	12x8	4/156	4+4	-	**0230-0452**
	Anteriore	14x7	4/156	4+3	**0230-0455**	**0230-0463**
	Posteriore	14x8	4/156	4+4	**0230-0460**	**0230-0468**
RZR 800/900XP 08-14 & RZR 570 14-23	Anteriore	12x7	4/156	4+3	**0230-0439**	**0230-0447**
	Posteriore	12x8	4/156	4+4	-	**0230-0452**
	Anteriore	14x7	4/156	4+3	**0230-0455**	**0230-0463**
	Posteriore	14x8	4/156	4+4	**0230-0460**	**0230-0468**
RZR 900/900 XC/900 S 15-23	Anteriore	12x7	4/156	4+3	**0230-0439**	**0230-0447**
	Posteriore	12x8	4/156	4+4	-	**0230-0452**
	Anteriore	14x7	4/156	4+3	**0230-0455**	**0230-0463**
	Posteriore	14x8	4/156	4+4	**0230-0460**	**0230-0468**
RZR 1000 XP / 4 14-23	Anteriore	12x7	4/156	4+3	**0230-0439**	**0230-0447**
	Posteriore	12x8	4/156	4+4	-	**0230-0452**
	Anteriore	14x7	4/156	4+3	**0230-0455**	**0230-0463**
	Posteriore	14x8	4/156	4+4	**0230-0460**	**0230-0468**
General 17-23	Anteriore	12x7	4/156	4+3	**0230-0439**	**0230-0447**
	Posteriore	12x8	4/156	4+4	-	**0230-0452**
	Anteriore	14x7	4/156	4+3	**0230-0455**	**0230-0463**
	Posteriore	14x8	4/156	4+4	**0230-0460**	**0230-0468**
SUZUKI						
King Quad 400 (asse dritto) 4x4 08-14	Anteriore	12x7	4/110	4+3	**0230-0624**	**0230-0626**
	Anteriore	14x7	4/110	4+3	**0230-0628**	**0230-0630**
Vinson 500 4x4 02-08	Anteriore	12x7	4/110	4+3	**0230-0624**	**0230-0626**
	Anteriore	14x7	4/110	4+3	**0230-0628**	**0230-0630**
Eiger 400 4x4 02-07	Anteriore	12x7	4/110	4+3	**0230-0624**	**0230-0626**
	Anteriore	14x7	4/110	4+3	**0230-0628**	**0230-0630**
King Quad 450/500/700/750 05-23	Anteriore	12x7	4/110	4+3	**0230-0624**	**0230-0626**
	Posteriore	12x8	4/110	4+4	**0230-0625**	**0230-0627**
	Anteriore	14x7	4/110	4+3	**0230-0628**	**0230-0630**
	Posteriore	14x8	4/110	4+4	**0230-0629**	**0230-0631**

TIPO 387X continua alla pagina successiva.

AVVERTENZA DI SICUREZZA: QUANDO SI SCELGONO RUOTE CUSTOM, GLI PNEUMATICI UTILIZZATI PER IL MODELLO DEVONO AVERE UN INDICE DI CARICO E UN CODICE DI VELOCITÀ UGUALE O MAGGIORE A QUELLO DEGLI PNEUMATICI INSTALLATI DI SERIE. PER INFORMAZIONI COMPLETE SUGLI PNEUMATICI, CONSULTARE LE PUBBLICAZIONI E/O IL SITO WEB DEL PRODUTTORE.

I codici articolo in **GRASSETTO GRIGIO** sono novità 2024

TIPO 387X (CONT)

APPLICAZIONI	POSIZIONE	MISURE	INTERASSE	OFFSET	COD. ART. CERCHIO LAVORATO	COD. ART. CERCHIO NERO
YAMAHA						
Grizzly 350 (asse dritto) 4x4 08-12	Anteriore	12x7	4/110	4+3	**0230-0624**	**0230-0626**
	Anteriore	14x7	4/110	4+3	**0230-0628**	**0230-0630**
Big Bear 350/400 2x4/4x4 87-06	Anteriore	12x7	4/110	4+3	**0230-0624**	**0230-0626**
	Anteriore	14x7	4/110	4+3	**0230-0628**	**0230-0630**
Wolverine 350/450 4x4 95-08	Anteriore	12x7	4/110	4+3	**0230-0624**	**0230-0626**
	Anteriore	14x7	4/110	4+3	**0230-0628**	**0230-0630**
Bruin 350 2x4/4x4 04-06	Anteriore	12x7	4/110	4+3	**0230-0624**	**0230-0626**
	Anteriore	14x7	4/110	4+3	**0230-0628**	**0230-0630**
Grizzly 350 IRS 07-15	Anteriore	12x7	4/110	4+3	**0230-0624**	**0230-0626**
	Posteriore	12x8	4/110	4+4	**0230-0625**	**0230-0627**
	Anteriore	14x7	4/110	4+3	**0230-0628**	**0230-0630**
	Posteriore	14x8	4/110	4+4	**0230-0629**	**0230-0631**
Kodiak 400/450 4x4 93-04	Anteriore	12x7	4/110	4+3	**0230-0624**	**0230-0626**
	Anteriore	14x7	4/110	4+3	**0230-0628**	**0230-0630**
Grizzly 600 98-01	Anteriore	12x7	4/110	4+3	**0230-0624**	**0230-0626**
	Anteriore	14x7	4/110	4+3	**0230-0628**	**0230-0630**
Kodiak 400/450 4x4 05-06	Anteriore	12x7	4/110	4+3	**0230-0624**	**0230-0626**
	Posteriore	12x8	4/110	4+4	**0230-0625**	**0230-0627**
	Anteriore	14x7	4/110	4+3	**0230-0628**	**0230-0630**
	Posteriore	14x8	4/110	4+4	**0230-0629**	**0230-0631**
Grizzly 400/450/550/700 4x4 07-23	Anteriore	12x7	4/110	4+3	**0230-0624**	**0230-0626**
	Posteriore	12x8	4/110	4+4	**0230-0625**	**0230-0627**
	Anteriore	14x7	4/110	4+3	**0230-0628**	**0230-0630**
	Posteriore	14x8	4/110	4+4	**0230-0629**	**0230-0631**
Big Bear 400 IRS 07-12	Anteriore	12x7	4/110	4+3	**0230-0624**	**0230-0626**
	Posteriore	12x8	4/110	4+4	**0230-0625**	**0230-0627**
	Anteriore	14x7	4/110	4+3	**0230-0628**	**0230-0630**
	Posteriore	14x8	4/110	4+4	**0230-0629**	**0230-0631**
Grizzly 660 02-09	Anteriore	12x7	4/110	4+3	**0230-0624**	**0230-0626**
	Posteriore	12x8	4/110	4+4	**0230-0625**	**0230-0627**
	Anteriore	14x7	4/110	4+3	**0230-0628**	**0230-0630**
	Posteriore	14x8	4/110	4+4	**0230-0629**	**0230-0631**
Rhino 450/660/700 04-13	Anteriore	12x7	4/110	4+3	**0230-0624**	**0230-0626**
	Posteriore	12x8	4/110	4+4	**0230-0625**	**0230-0627**
	Anteriore	14x7	4/110	4+3	**0230-0628**	**0230-0630**
	Posteriore	14x8	4/110	4+4	**0230-0629**	**0230-0631**
Viking 14-23	Anteriore	12x7	4/110	4+3	**0230-0624**	**0230-0626**
	Posteriore	12x8	4/110	4+4	**0230-0625**	**0230-0627**
	Anteriore	14x7	4/110	4+3	**0230-0628**	**0230-0630**
	Posteriore	14x8	4/110	4+4	**0230-0629**	**0230-0631**
Wolverine 16-23	Anteriore	12x7	4/110	4+3	**0230-0624**	**0230-0626**
	Posteriore	12x8	4/110	4+4	**0230-0625**	**0230-0627**
	Anteriore	14x7	4/110	4+3	**0230-0628**	**0230-0630**
	Posteriore	14x8	4/110	4+4	**0230-0629**	**0230-0631**
YXZ 1000R 16-18	Anteriore	14x7	4/110	4+3	**0230-0628**	**0230-0630**
	Posteriore	14x8	4/110	4+4	**0230-0629**	**0230-0631**
YXZ 1000R 19-23	Anteriore	14x7	4/156	4+3	**0230-0455**	**0230-0463**
	Posteriore	14x8	4/156	4+4	**0230-0460**	**0230-0468**

AVVERTENZA DI SICUREZZA: QUANDO SI SCELGONO RUOTE CUSTOM, GLI PNEUMATICI UTILIZZATI PER IL MODELLO DEVONO AVERE UN INDICE DI CARICO E UN CODICE DI VELOCITÀ UGUALE O MAGGIORE A QUELLO DEGLI PNEUMATICI INSTALLATI DI SERIE. PER INFORMAZIONI COMPLETE SUGLI PNEUMATICI, CONSULTARE LE PUBBLICAZIONI E/O IL SITO WEB DEL PRODUTTORE.

I codici articolo in GRASSETTO GRIGIO sono novità 2024





CERCHI INERTIA

- I cerchi Inertia coniugano resistenza e stile
- Bordo interno "Rock Armor" esclusivo di ITP
- Offset simili a quelli dei cerchi OEM per un adattamento e prestazioni ottimali
- La presenza del Beadlock assicura che il tallone rimanga in posizione anche nelle condizioni più estreme
- Finitura nera opaca con inserti fresati
- Tappo coprimozzo e stelo valvola inclusi
- Finitura nera opaca con inserti fresati
- Dadi cerchio disponibili separatamente; vedere pagine 331-333

MISURE	OFFSET	INTERASSE	COD. ART.
14x7	5+2 (+30 mm)	4/137	**0230-1105**
14x7	5+2 (+40 mm)	4/137	**0230-1107**
14x7	6+1 (+50 mm)	4/137	**0230-1106**
14x7	5+2 (+40 mm)	4/156	**0230-1108**

MISURE	OFFSET	INTERASSE	COD. ART.
15x7	5+2 (+30 mm)	4/137	**0230-1109**
15x7	5+2 (+40 mm)	4/137	**0230-1111**
15x7	6+1 (+50 mm)	4/137	**0230-1110**
15x7	5+2 (+40 mm)	4/156	**0230-1112**

ANELLO BEADLOCK INERTIA

DIAMETRO	COD. ART.
15"	**0223-0228**

APPLICAZIONI	POSIZIONE	MISURE	OFFSET	ET	INTERASSE	COD. ART.	COD. ART. DADO CERCHIO CROMATO	TAPPO COPRIMOZZO NERO (PZ. SINGOLO) COD. ART.
BOMBARDIER/CAN-AM								
Outlander 330/400/450/500/570/650/800/850/1000 03-23 (occorre utilizzare COD. ART. 0223-0042)	Anteriore/posteriore	14x7	5+2	+30 mm	4/137	**0230-1105**[1]	**0223-0042**	**0223-0229**
Renegade 500/570/800/850/1000 07-23	Anteriore/posteriore	15x7	5+2	+30 mm	4/137	**0230-1109**[1]	**0223-0042**	**0223-0229**
Commander 800/1000 11-23 (occorre utilizzare COD. ART. 0223-0042)	Anteriore/posteriore	14x7	5+2	+30 mm	4/137	**0230-1105**[2]	**0223-0042**	**0223-0229**
Maverick/Max 13-19 (occorre utilizzare COD. ART. 0223-0042)	Anteriore/posteriore	14x7	5+2	+40 mm	4/137	**0230-1107**[2]	**0223-0042**	**0223-0229**
Defender/XT 16-23 (occorre utilizzare COD. ART. 0223-0042)	Anteriore/posteriore	15x7	5+2	+30 mm	4/137	**0230-1109**[2]	**0223-0042**	**0223-0229**
Maverick Trail/Sport 18-23 (occorre utilizzare COD. ART. 0223-0042)	Anteriore/posteriore	15x7	5+2	+40 mm	4/137	**0230-1111**[2]	**0223-0042**	**0223-0229**
Maverick X3 17-23	Anteriore/posteriore	14x7	5+2	+40 mm	4/137	**0230-1105**	**0223-0109**	**0223-0229**
Maverick X3 4 17-23	Anteriore/posteriore	15x7	5+2	+40 mm	4/137	**0230-1109**	**0223-0109**	**0223-0229**
HONDA								
Pioneer 1000 16-22	Anteriore/posteriore	14x7	5+2	+30 mm	4/137	**0230-1105**	**0223-0089**	**0223-0229**
	Anteriore/posteriore	15x7	5+2	+30 mm	4/137	**0230-1109**	**0223-0089**	**0223-0229**
KAWASAKI								
Mule PRO FX/MX/FXT/DX/DXT 15-23	Anteriore/posteriore	14x7	5+2	+40 mm	4/156	**0230-1108**[3]	**0223-0131**	**0223-0229**
	Anteriore/posteriore	15x7	5+2	+40 mm	4/156	**0230-1112**[3]	**0223-0131**	**0223-0229**
POLARIS								
Sportsman 550/850/1000 XP 09-23	Anteriore/posteriore	14x7	5+2	+30 mm	4/156	**0230-1108**	**0223-0042**	**0223-0229**
Scrambler 850XP 14-23	Anteriore/posteriore	15x7	5+2	+30 mm	4/156	**0230-1112**	**0223-0042**	**0223-0229**
Scrambler 1000XP 14-19								
Scrambler 1000XP 20-23	Anteriore/posteriore	14x7	5+2	+30 mm	4/156	**0230-1108**	**0223-0109**	**0223-0229**
	Anteriore/posteriore	15x7	5+2	+30 mm	4/156	**0230-1112**	**0223-0109**	**0223-0229**
Ranger 570 03-14	Anteriore/posteriore	14x7	5+2	+40 mm	4/156	**0230-1108**[4]	**0223-0001**	**0223-0229**
RZR 800/900 XP 08-14	Anteriore/posteriore	15x7	5+2	+40 mm	4/156	**0230-1112**[4]	**0223-0001**	**0223-0229**
RZR 570 14-20								
ACE 500/570/900 14-19								
Ranger 570 15-23	Anteriore/posteriore	14x7	5+2	+40 mm	4/156	**0230-1108**	**0223-0109**	**0223-0229**
RZR 900/900 XC/900/1000 S 15-23	Anteriore/posteriore	15x7	5+2	+40 mm	4/156	**0230-1112**	**0223-0109**	**0223-0229**
Ranger 900XP/1000 13-23								
RZR RS1 18-22	Anteriore/posteriore	14x7	5+2	+40 mm	4/156	**0230-1108**	**0223-0109**	**0223-0229**
RZR XP 1000 14-23, RZR XP 4 1000 14-23	Anteriore/posteriore	15x7	5+2	+40 mm	4/156	**0230-1112**	**0223-0109**	**0223-0229**
General 15-23, General 4 15-23								
YAMAHA								
YXZ1000R 19-22	Anteriore/posteriore	14x7	5+2	+40 mm	4/156	**0230-1108**	**0223-0131**	**0223-0229**
YXZ1000R SS SE 19-22	Anteriore/posteriore	15x7	5+2	+40 mm	4/156	**0230-1112**	**0223-0131**	**0223-0229**
Wolverine R-Max 21-22								

[1] I cerchi rendono i modelli Renegade 102 mm (4") (50,8 mm (2") per ciascun lato) più larghi rispetto agli OEM.
[2] Occorre utilizzare dado cerchio conico ITP con COD. ART. 0223-0042.
[3] Occorre utilizzare dado cerchio ITP con COD. ART. 0223-0131.
[4] Occorre utilizzare dado cerchio ITP con COD. ART. 0223-0001.

AVVERTENZA DI SICUREZZA: QUANDO SI SCELGONO RUOTE CUSTOM, GLI PNEUMATICI UTILIZZATI PER IL MODELLO DEVONO AVERE UN INDICE DI CARICO E UN CODICE DI VELOCITÀ UGUALE O MAGGIORE A QUELLO DEGLI PNEUMATICI INSTALLATI DI SERIE. PER INFORMAZIONI COMPLETE SUGLI PNEUMATICI, CONSULTARE LE PUBBLICAZIONI E/O IL SITO WEB DEL PRODUTTORE.

I codici articolo in **GRASSETTO GRIGIO** sono novità 2024



CERCHI CYCLONE

- Cerchio a 8 raggi con inserti decorativi colorati e tecnologia ROCK ARMOR® che assicura prestazioni migliori e finiture vivaci per uno stile e un design davvero unici
- Inserti decorativi colorati intercambiabili disponibili in versione rossa, bianca e blu per infinite possibilità di personalizzazione
- Esclusivo bordo interno "ROCK ARMOR®" di ITP®
- Finiture nere opache/lavorate
- Capacità di carico di 453 kg (1000 lb)
- Tappo coprimozzo nero incluso
- Dadi cerchio disponibili separatamente

MISURE	OFFSET	INTERASSE	COD. ART.
14x7	5+2	4/110	**0230-0927**
14x7	5+2	4/137	**0230-0928**
14x7	5+2	4/156	**0230-0929**

MISURE	OFFSET	INTERASSE	COD. ART.
15x7	5+2	4/110	**0230-0930**
15x7	5+2	4/137	**0230-0931**
15x7	5+2	4/156	**0230-0932**

APPLICAZIONI	POSIZIONE	MISURE	OFFSET	ET	INTERASSE	COD. ART.	COD. ART. DADO CERCHIO CROMATO (16 PZ.)	COD. ART. TAPPO COPRIMOZZO NERO DI RICAMBIO (PZ. SINGOLO)
BOMBARDIER/CAN-AM								
Outlander 330/400/450/500/570/650/800/850/1000 03-23 (utilizzare COD. ART. 0223-0042)	Anteriore/posteriore	14x7	5+2	+30 mm	4/137	**0230-0928**[1]	**0223-0042**	**0223-0170**
Renegade 500/570/800/850/1000 07-23 (occorre utilizzare COD. ART. 0223-0042)		15x7	5+2	+30 mm	4/137	**0230-0931**[1]	**0223-0042**	**0223-0170**
Commander 700/800/1000 11-23 (occorre utilizzare COD. ART. 0223-0042)	Anteriore/posteriore	14x7	5+2	+30 mm	4/137	**0230-0928**	**0223-0042**	**0223-0170**
Maverick/Max 13-19 (occorre utilizzare COD. ART. 0223-0042)		15x7	5+2	+30 mm	4/137	**0230-0931**	**0223-0042**	**0223-0170**
Defender/XT 16-23, Maverick Trail/Sport 18-23								
Maverick X3 17-23	Anteriore/posteriore	14x7	5+2	+30 mm	4/137	**0230-0928**	**0223-0089**	**0223-0170**
Maverick X3 4 17-23		15x7	5+2	+30 mm	4/137	**0230-0931**	**0223-0089**	**0223-0170**
HONDA								
420 Rancher AT 09-23 (IRS)	Anteriore/posteriore	14x7	5+2	+30 mm	4/110	**0230-0927**	**0223-0042**	**0223-0170**
500 Foreman Rubicon 15-23 (IRS)		15x7	5+2	+30 mm	4/110	**0230-0930**	**0223-0042**	**0223-0170**
650/700 Rincon 4x4 02-23								
Pioneer 500/520/700 14-22, Big Red MUV 09-13	Anteriore/posteriore	14x7	5+2	+30 mm	4/110	**0230-0927**	**0223-0089**	**0223-0170**
		15x7	5+2	+30 mm	4/110	**0230-0930**	**0223-0089**	**0223-0170**
Pioneer 1000 16-22	Anteriore/posteriore	14x7	5+2	+30 mm	4/137	**0230-0928**	**0223-0089**	**0223-0170**
		15x7	5+2	+30 mm	4/137	**0230-0931**	**0223-0089**	**0223-0170**
KAWASAKI								
650i Brute Force 4x4 06-13	Anteriore/posteriore	14x7	5+2	+30 mm	4/110	**0230-0927**	**0223-0042**	**0223-0170**
750i Brute Force 4x4 05-23		15x7	5+2	+30 mm	4/110	**0230-0930**	**0223-0042**	**0223-0170**
Mule PRO FX/MX/FXT/DX/DXT 15-23	Anteriore/posteriore	14x7	5+2	+30 mm	4/156	**0230-0929**	**0223-0116**	**0223-0170**
		15x7	5+2	+30 mm	4/156	**0230-0932**	**0223-0116**	**0223-0170**
POLARIS								
Sportsman 550/850/1000 XP 09-23	Anteriore/posteriore	14x7	5+2	+30 mm	4/156	**0230-0929**	**0223-0042**	**0223-0170**
Scrambler 850 14-23, Scrambler 1000XP 14-19		15x7	5+2	+30 mm	4/156	**0230-0932**	**0223-0042**	**0223-0170**
Scrambler 1000XP 20-23	Anteriore/posteriore	14x7	5+2	+30 mm	4/156	**0230-0929**	**0223-0109**	**0223-0170**
		15x7	5+2	+30 mm	4/156	**0230-0932**	**0223-0109**	**0223-0170**
Ranger 570 03-14	Anteriore/posteriore	14x7	5+2	+30 mm	4/156	**0230-0929**	**0223-0001**	**0223-0170**
RZR 800/900 XP 08-14		15x7	5+2	+30 mm	4/156	**0230-0932**	**0223-0001**	**0223-0170**
RZR 570 14-20								
ACE 500/570/900 14-19								
Ranger 570 15-23, Ranger 900XP/1000 13-23	Anteriore/posteriore	14x7	5+2	+30 mm	4/156	**0230-0929**	**0223-0089**	**0223-0170**
RZR 900/900 XC/900/1000 S 15-23		15x7	5+2	+30 mm	4/156	**0230-0932**	**0223-0089**	**0223-0170**
RZR XP 1000 14-23, RZR XP 4 1000 14-23								
General 15-23, General 4 15-23								

[1] I cerchi rendono i modelli Renegade 102 mm (4") (50,8 mm (2") per ciascun lato) più larghi rispetto agli OEM.

AVVERTENZA DI SICUREZZA: QUANDO SI SCELGONO RUOTE CUSTOM, GLI PNEUMATICI UTILIZZATI PER IL MODELLO DEVONO AVERE UN INDICE DI CARICO E UN CODICE DI VELOCITÀ UGUALE O MAGGIORE A QUELLO DEGLI PNEUMATICI INSTALLATI DI SERIE. PER INFORMAZIONI COMPLETE SUGLI PNEUMATICI, CONSULTARE LE PUBBLICAZIONI E/O IL SITO WEB DEL PRODUTTORE.

I codici articolo in GRASSETTO GRIGIO sono novità 2024

CERCHI CYCLONE (CONT)

APPLICAZIONI	POSIZIONE	MISURE	OFFSET	ET	INTERASSE	COD. ART.	COD. ART. DADO CERCHIO CROMATO (16 PZ.)	COD. ART. TAPPO COPRIMOZZO NERO DI RICAMBIO (PZ. SINGOLO)
SUZUKI								
450/500/700/750 King Quad 05-22	Anteriore/posteriore	14x7	5+2	+30 mm	4/110	**0230-0927**	**0223-0042**	**0223-0170**
		15x7	5+2	+30 mm	4/110	**0230-0930**	**0223-0042**	**0223-0170**
YAMAHA								
350 Grizzly IRS 07-15	Anteriore/posteriore	14x7	5+2	+30 mm	4/110	**0230-0927**	**0223-0042**	**0223-0170**
400/450 Kodiak 4x4 05-19		15x7	5+2	+30 mm	4/110	**0230-0930**	**0223-0042**	**0223-0170**
400 Big Bear IRS 07-11								
450/700 Kodiak 16-22								
550/660/700 Grizzly 4x4 02-22								
YXZ1000R 16-18	Anteriore/posteriore	14x7	5+2	+30 mm	4/110	**0230-0927**	**0223-0116**	**0223-0170**
YXZ1000R SS SE 17-18		15x7	5+2	+30 mm	4/110	**0230-0930**	**0223-0116**	**0223-0170**
YXZ1000R 19-22	Anteriore/posteriore	14x7	5+2	+30 mm	4/156	**0230-0929**	**0223-0089**	**0223-0170**
YXZ1000R SS SE 19-22		15x7	5+2	+30 mm	4/156	**0230-0932**	**0223-0089**	**0223-0170**
Viking 14-22, Wolverine 16-22	Anteriore/posteriore	14x7	5+2	+30 mm	4/110	**0230-0927**	**0223-0116**	-
		15x7	5+2	+30 mm	4/110	**0230-0930**	**0223-0116**	-





Nero opaco



Bronzo

CERCHI HURRICANE

- Dotati di otto set di razze a forma di X per una resistenza eccezionale
- L'esclusivo bordo interno Rock Armor di ITP garantisce un'integrità strutturale senza pari
- Capacità di carico di 544 kg (1200 lb)
- Realizzati in lega di alluminio rinforzata
- Finitura nera opaca o bronzo robusta ed elegante
- Includono tappo coprimozzo e stelo valvola

MISURE	OFFSET	INTERASSE	COD. ART. NERO OPACO	COD. ART. BRONZO
12x7	5+2	4/110	**0230-0701**	-
12x7	5+2	4/137	**0230-0707**	-
12x7	4+3	4/156	**0230-0704**	-
14x7	5+2	4/110	**0230-0710**	**0230-0936**
14x7	2+5	4/110	**0230-0711**	-
14x7	5+2	4/137	**0230-0715**	**0230-0937**

MISURE	OFFSET	INTERASSE	COD. ART. NERO OPACO	COD. ART. BRONZO
14x7	4+3	4/156	**0230-0712**	**0230-0938**
15x7	5+2	4/110	**0230-0717**	-
15x7	5+2	4/137	**0230-0719**	-
15x7	4+3	4/156	**0230-0718**	-
14x7	6+1	4/156	**0230-0850**	-

APPLICAZIONI	POSIZIONE	MISURE	OFFSET	ET	INTERASSE	FINITURA	COD. ART.	COD. ART. DADO CERCHIO CROMATO	COD. ART. TAPPO COPRIMOZZO NERO (PZ. SINGOLO)
BOMBARDIER/CAN-AM									
Outlander 330/400/450/500/570/ 650/800/850/1000 03-23	Anteriore/posteriore	12x7	5+2	+10 mm	4/137	Nero opaco	**0230-0707**	**0223-0042**	**0223-0125**
		14x7	5+2	+10 mm	4/137	Nero opaco	**0230-0715**	**0223-0042**	**0223-0125**
Renegade 500/570/800/850/1000 07-23		14x7	5+2	+10 mm	4/137	Bronzo	**0230-0937**	**0223-0042**	**0223-0125**
		15x7	5+2	+10 mm	4/137	Nero opaco	**0230-0719**	**0223-0042**	**0223-0125**
Defender/XT 16-23[1]	Anteriore/posteriore	12x7	5+2	+10 mm	4/137	Nero opaco	**0230-0707**	**0223-0042**	**0223-0125**
Maverick Trail/Sport 18-23[1]		14x7	5+2	+10 mm	4/137	Nero opaco	**0230-0715**	**0223-0042**	**0223-0125**
Maverick/Max 13-19[1]		14x7	5+2	+10 mm	4/137	Bronzo	**0230-0937**	**0223-0042**	**0223-0125**
Commander 700/800/1000 11-23[1]		15x7	5+2	+10 mm	4/137	Nero opaco	**0230-0719**	**0223-0042**	**0223-0125**

[1] Occorre utilizzare dado cerchio conico ITP con COD. ART. 0223-0042.

CERCHI HURRICANE continua alla pagina successiva.

AVVERTENZA DI SICUREZZA: QUANDO SI SCELGONO RUOTE CUSTOM, GLI PNEUMATICI UTILIZZATI PER IL MODELLO DEVONO AVERE UN INDICE DI CARICO E UN CODICE DI VELOCITÀ UGUALE O MAGGIORE A QUELLO DEGLI PNEUMATICI INSTALLATI DI SERIE. PER INFORMAZIONI COMPLETE SUGLI PNEUMATICI, CONSULTARE LE PUBBLICAZIONI E/O IL SITO WEB DEL PRODUTTORE.

I codici articolo in **GRASSETTO GRIGIO** sono novità 2024

CERCHI HURRICANE (CONT)

APPLICAZIONI	POSIZIONE	MISURE	OFFSET	ET	INTERASSE	FINITURA	COD. ART.	COD. ART. DADO CERCHIO CROMATO	COD. ART. TAPPO COPRIMOZZO NERO (PZ. SINGOLO)
BOMBARDIER/CAN-AM (CONT)									
Maverick X3 17-23	Anteriore/posteriore	14x7	5+2	+10 mm	4/137	Nero opaco	**0230-0715**	**0223-0109**	**0223-0125**
Maverick X3 4 17-23		14x7	5+2	+10 mm	4/137	Bronzo	**0230-0937**	**0223-0109**	**0223-0125**
		15x7	5+2	+10 mm	4/137	Nero opaco	**0230-0719**	**0223-0109**	**0223-0125**
Traxter 500 4x4 99-06	Anteriore	12x7	5+2	+10 mm	4/110	Nero opaco	**0230-0701**	**0223-0042**	**0223-0125**
Quest 650 01-06		14x7	5+2	+10 mm	4/110	Nero opaco	**0230-0710**	**0223-0042**	**0223-0125**
		14x7	5+2	+10 mm	4/110	Bronzo	**0230-0936**	**0223-0042**	**0223-0125**
	Posteriore	14x7	2+5	-47 mm	4/110	Nero opaco	**0230-0711**	**0223-0042**	**0223-0125**
HONDA									
TRX300 4x4 89-00	Anteriore	12x7	5+2	+10 mm	4/110	Nero opaco	**0230-0701**	**0223-0042**	**0223-0125**
TRX350 Rancher S/ES 4x4 00-06		14x7	5+2	+10 mm	4/110	Nero opaco	**0230-0710**	**0223-0042**	**0223-0125**
TRX400 Rancher con cambio auto. 4x4 05-06		14x7	5+2	+10 mm	4/110	Bronzo	**0230-0936**	**0223-0042**	**0223-0125**
TRX400 Foreman 4x4 96-06	Posteriore	14x7	2+5	-47 mm	4/110	Nero opaco	**0230-0711**	**0223-0042**	**0223-0125**
TRX400/420 Rancher 04-21 (asse dritto)									
TRX450/500 Foreman S/ES 4x4 98-23									
TRX500 Rubicon 4x4 01-21 (asse dritto)									
TRX420 Rancher cambio auto. 09-23 (IRS)	Anteriore/posteriore	12x7	5+2	+10 mm	4/110	Nero opaco	**0230-0701**	**0223-0042**	**0223-0125**
500 Foreman Rubicon 15-23 (IRS)		14x7	5+2	+10 mm	4/110	Nero opaco	**0230-0710**	**0223-0042**	**0223-0125**
TRX650/700 Rincon 4x4 02-23		14x7	5+2	+10 mm	4/110	Bronzo	**0230-0936**	**0223-0042**	**0223-0125**
		15x7	5+2	+10 mm	4/110	Nero opaco	**0230-0717**	**0223-0042**	**0223-0125**
Big Red MUV 09-13	Anteriore/posteriore	12x7	5+2	+10 mm	4/110	Nero opaco	**0230-0701**	**0223-0089**	**0223-0125**
Pioneer 500/520/700 14-23		14x7	5+2	+10 mm	4/110	Nero opaco	**0230-0710**	**0223-0089**	**0223-0125**
		14x7	5+2	+10 mm	4/110	Bronzo	**0230-0936**	**0223-0089**	**0223-0125**
		15x7	5+2	+10 mm	4/110	Nero opaco	**0230-0717**	**0223-0089**	**0223-0125**
Pioneer 1000 16-22	Anteriore/posteriore	12x7	5+2	+10 mm	4/137	Nero opaco	**0230-0707**	**0223-0089**	**0223-0125**
		14x7	5+2	+10 mm	4/137	Nero opaco	**0230-0715**	**0223-0089**	**0223-0125**
		14x7	5+2	+10 mm	4/137	Bronzo	**0230-0937**	**0223-0089**	**0223-0125**
		15x7	5+2	+10 mm	4/137	Nero opaco	**0230-0719**	**0223-0089**	**0223-0125**
KAWASAKI									
KVF650i Brute Force 06-16	Anteriore/posteriore	12x7	5+2	+10 mm	4/110	Nero opaco	**0230-0701**	**0223-0042**	**0223-0125**
KVF750 Brute Force 05-07		14x7	5+2	+10 mm	4/110	Nero opaco	**0230-0710**	**0223-0042**	**0223-0125**
KVF750i Brute Force 08-23		14x7	5+2	+10 mm	4/110	Bronzo	**0230-0936**	**0223-0042**	**0223-0125**
		15x7	5+2	+10 mm	4/110	Nero opaco	**0230-0717**	**0223-0042**	**0223-0125**
Mule serie 2500/3000/4000	Anteriore/posteriore	12x7	5+2	+10 mm	4/137	Nero opaco	**0230-0707**	**0223-0116**	**0223-0125**
		14x7	5+2	+10 mm	4/137	Nero opaco	**0230-0715**	**0223-0116**	**0223-0125**
		14x7	5+2	+10 mm	4/137	Bronzo	**0230-0937**	**0223-0116**	**0223-0125**
		15x7	5+2	+10 mm	4/137	Nero opaco	**0230-0719**	**0223-0116**	**0223-0125**
Mule PRO FX/MX/FXT/DX/DXT 15-23	Anteriore/posteriore	12x7	4+3	+5 mm	4/156	Nero opaco	**0230-0704**	**0223-0131**	**0223-0125**
		14x7	4+3	+5 mm	4/156	Nero opaco	**0230-0712**	**0223-0131**	**0223-0125**
		14x7	4+3	+5 mm	4/156	Bronzo	**0230-0938**	**0223-0131**	**0223-0125**
		15x7	4+3	+5 mm	4/156	Nero opaco	**0230-0718**	**0223-0131**	**0223-0125**
POLARIS									
Sportsman 335 99-17	Anteriore/posteriore	12x7	4+3	+5 mm	4/156	Nero opaco	**0230-0704**	**0223-0001**	**0223-0125**
Sportsman 400/450 01-23		14x7	4+3	+5 mm	4/156	Nero opaco	**0230-0712**	**0223-0001**	**0223-0125**
Sportsman 500 96-17		14x7	4+3	+5 mm	4/156	Bronzo	**0230-0938**	**0223-0001**	**0223-0125**
Magnum 500 02-06		15x7	4+3	+5 mm	4/156	Nero opaco	**0230-0718**	**0223-0001**	**0223-0125**
Sportsman 570 14-23									
Sportsman 600 03-17									
Sportsman 700 02-09									
Sportsman 800 05-17									
Sportsman 550/850/1000 XP 09-23	Anteriore/posteriore	14x7	4+3	+5 mm	4/156	Nero opaco	**0230-0712**	**0223-0042**	**0223-0125**
Scrambler 850XP 14-23		14x7	4+3	+5 mm	4/156	Bronzo	**0230-0938**	**0223-0042**	**0223-0125**
Scrambler 1000 XP 14-19		15x7	4+3	+5 mm	4/156	Nero opaco	**0230-0718**	**0223-0042**	**0223-0125**
Scrambler 1000 XP 20-23	Anteriore/posteriore	14x7	4+3	+5 mm	4/156	Nero opaco	**0230-0712**	**0223-0109**	**0223-0125**
		14x7	4+3	+5 mm	4/156	Bronzo	**0230-0938**	**0223-0109**	**0223-0125**
		15x7	4+3	+5 mm	4/156	Nero opaco	**0230-0718**	**0223-0109**	**0223-0125**
Ranger 570 03-14	Anteriore/posteriore	12x7	4+3	+5 mm	4/156	Nero opaco	**0230-0704**	**0223-0001**	**0223-0125**
RZR 800/900 XP 08-14		14x7	4+3	+5 mm	4/156	Nero opaco	**0230-0712**	**0223-0001**	**0223-0125**
RZR 570 14-20		14x7	4+3	+5 mm	4/156	Bronzo	**0230-0938**	**0223-0001**	**0223-0125**
ACE 500/570/900 14-21		15x7	4+3	+5 mm	4/156	Nero opaco	**0230-0718**	**0223-0001**	**0223-0125**
Ranger 570 15-23	Anteriore/posteriore	12x7	4+3	+5 mm	4/156	Nero opaco	**0230-0704**	**0223-0109**	**0223-0125**
RZR 900/900 XC/900/1000 S 15-23		14x7	4+3	+5 mm	4/156	Nero opaco	**0230-0712**	**0223-0109**	**0223-0125**
Ranger 900XP/1000 13-23		14x7	4+3	+5 mm	4/156	Bronzo	**0230-0938**	**0223-0109**	**0223-0125**
		15x7	4+3	+5 mm	4/156	Nero opaco	**0230-0718**	**0223-0109**	**0223-0125**
		14x7	6+1	+30 mm	4/156	Nero opaco	**0230-0850**	**0223-0109**	**0223-0125**
RZR XP 1000 14-23 (occorre utilizzare COD. ART. 0223-0109)	Anteriore/posteriore	14x7	4+3	+5 mm	4/156	Nero opaco	**0230-0712**	**0223-0109**	**0223-0125**
RZR XP 4 1000 14-23 (occorre utilizzare COD. ART. 0223-0109)		14x7	4+3	+5 mm	4/156	Bronzo	**0230-0938**	**0223-0109**	**0223-0125**
General 15-23, General 4 15-23 (occorre utilizzare COD. ART. 0223-0109)		15x7	4+3	+5 mm	4/156	Nero opaco	**0230-0718**	**0223-0109**	**0223-0125**
RZR RS1 18-22									

AVVERTENZA DI SICUREZZA: QUANDO SI SCELGONO RUOTE CUSTOM, GLI PNEUMATICI UTILIZZATI PER IL MODELLO DEVONO AVERE UN INDICE DI CARICO E UN CODICE DI VELOCITÀ UGUALE O MAGGIORE A QUELLO DEGLI PNEUMATICI INSTALLATI DI SERIE. PER INFORMAZIONI COMPLETE SUGLI PNEUMATICI, CONSULTARE LE PUBBLICAZIONI E/O IL SITO WEB DEL PRODUTTORE.

I codici articolo in GRASSETTO GRIGIO sono novità 2024

CERCHI HURRICANE (CONT)

APPLICAZIONI	POSIZIONE	MISURE	OFFSET	ET	INTERASSE	FINITURA	COD. ART.	COD. ART. DADO CERCHIO CROMATO	COD. ART. TAPPO COPRIMOZZO NERO (PZ. SINGOLO)
SUZUKI									
Eiger 400 02-07, Vinson 500 4x4 02-09	Anteriore	12x7	5+2	+10 mm	4/110	Nero opaco	**0230-0701**	**0223-0042**	**0223-0125**
King Quad 400 4x4 08-19 (asse dritto)		14x7	5+2	+10 mm	4/110	Nero opaco	**0230-0710**	**0223-0042**	**0223-0125**
		14x7	5+2	+10 mm	4/110	Bronzo	**0230-0936**	**0223-0042**	**0223-0125**
	Posteriore	14x7	2+5	-47 mm	4/110	Nero opaco	**0230-0711**	**0223-0042**	**0223-0125**
King Quad 450/700/750 05-22	Anteriore/posteriore	12x7	5+2	+10 mm	4/110	Nero opaco	**0230-0701**	**0223-0042**	**0223-0125**
		14x7	5+2	+10 mm	4/110	Nero opaco	**0230-0710**	**0223-0042**	**0223-0125**
		14x7	5+2	+10 mm	4/110	Bronzo	**0230-0936**	**0223-0042**	**0223-0125**
		15x7	5+2	+10 mm	4/110	Nero opaco	**0230-0717**	**0223-0042**	**0223-0125**
YAMAHA									
YFM350 Grizzly 4x4 07-12 (asse dritto)	Anteriore	12x7	5+2	+10 mm	4/110	Nero opaco	**0230-0701**	**0223-0042**	**0223-0125**
YFM350/400 Big Bear 2x4/4x4 87-06		14x7	5+2	+10 mm	4/110	Nero opaco	**0230-0710**	**0223-0042**	**0223-0125**
YFM350/450 Wolverine 4x4 95-11		14x7	5+2	+10 mm	4/110	Bronzo	**0230-0936**	**0223-0042**	**0223-0125**
YFM350 Bruin 2x4/4x4 04-06	Posteriore	14x7	2+5	-47 mm	4/110	Nero opaco	**0230-0711**	**0223-0042**	**0223-0125**
YFM400/450 Kodiak 4x4 93-04									
YFM600 Grizzly 4x4 98-01									
YFM350 Grizzly 07-15 (IRS)	Anteriore/posteriore	12x7	5+2	+10 mm	4/110	Nero opaco	**0230-0701**	**0223-0042**	**0223-0125**
YFM400 Big Bear 07-11 (IRS)		14x7	5+2	+10 mm	4/110	Nero opaco	**0230-0710**	**0223-0042**	**0223-0125**
YFM400/450 Kodiak 4x4 05-06 (IRS)		14x7	5+2	+10 mm	4/110	Bronzo	**0230-0936**	**0223-0042**	**0223-0125**
YFM400/450 Grizzly 4x4 07-14 (IRS)		15x7	5+2	+10 mm	4/110	Nero opaco	**0230-0717**	**0223-0042**	**0223-0125**
YFM550/660/700 Grizzly 4x4 02-21									
YXR450/660/700 Rhino 04-13									
450/700 Kodiak 16-22									
Viking 14-22, Wolverine 16-22	Anteriore/posteriore	12x7	5+2	+10 mm	4/110	Nero opaco	**0230-0701**	**0223-0116**	**0223-0125**
		14x7	5+2	+10 mm	4/110	Nero opaco	**0230-0710**	**0223-0116**	**0223-0125**
		14x7	5+2	+10 mm	4/110	Bronzo	**0230-0936**	**0223-0116**	**0223-0125**
		15x7	5+2	+10 mm	4/110	Nero opaco	**0230-0717**	**0223-0116**	**0223-0125**
YXZ1000R 16-18	Anteriore/posteriore	14x7	5+2	+10 mm	4/110	Nero opaco	**0230-0710**	**0223-0116**	**0223-0125**
YXZ1000R SS SE 17-18		14x7	5+2	+10 mm	4/110	Bronzo	**0230-0936**	**0223-0116**	**0223-0125**
		15x7	5+2	+10 mm	4/110	Nero opaco	**0230-0717**	**0223-0116**	**0223-0125**
YXZ1000R 19-22	Anteriore/posteriore	14x7	4+3	+5 mm	4/156	Nero opaco	**0230-0712**	**0223-0116**	**0223-0125**
YXZ1000R SS SE 19-22		14x7	4+3	+5 mm	4/156	Bronzo	**0230-0938**	**0223-0116**	**0223-0125**
Wolverine R-Max 21-22		15x7	4+3	+5 mm	4/156	Nero opaco	**0230-0718**	**0223-0116**	**0223-0125**



CERCHI TORNADO

- Configurazione centrale a otto razze con bordi smussati e integrità strutturale senza pari per affrontare terreni difficili
- L'esclusivo bordo interno Rock Armor di ITP garantisce un'integrità strutturale senza pari
- Capacità di carico di 544 kg (1200 lb)
- Realizzati in lega di alluminio rinforzata
- Includono tappo coprimozzo e stelo valvola
- Dadi cerchio e tappi coprimozzo di ricambio disponibili separatamente; vedere pagine 331-333

MISURE	OFFSET	INTERASSE	COD. ART.
14x7	2+4	4/110	**0230-0774**
14x7	5+2	4/137	**0230-0776**
14x7	4+3	4/156	**0230-0777**

MISURE	OFFSET	INTERASSE	COD. ART.
15x7	4+3	4/156	**0230-0782**
15x7	5+2	4/137	**0230-0781**
17x7	5+2	4/110	**0230-0783**

CERCHI TORNADO continua alla pagina successiva.

AVVERTENZA DI SICUREZZA: QUANDO SI SCELGONO RUOTE CUSTOM, GLI PNEUMATICI UTILIZZATI PER IL MODELLO DEVONO AVERE UN INDICE DI CARICO E UN CODICE DI VELOCITÀ UGUALE O MAGGIORE A QUELLO DEGLI PNEUMATICI INSTALLATI DI SERIE. PER INFORMAZIONI COMPLETE SUGLI PNEUMATICI, CONSULTARE LE PUBBLICAZIONI E/O IL SITO WEB DEL PRODUTTORE.

I codici articolo in **GRASSETTO GRIGIO** sono novità 2024

CERCHI TORNADO (CONT)

APPLICAZIONI	POSIZIONE	MISURE	OFFSET	ET	INTERASSE	COD. ART.	COD. ART. DADO CERCHIO (16 PZ.)	COD. ART. TAPPO COPRIMOZZO DI RICAMBIO (PZ. SINGOLO)
BOMBARDIER/CAN-AM								
Outlander 330/400/500/570/650/800/850/1000 03-23, Renegade 500/570/800/850/1000 07-23, Commander 700/800/1000 11-23, Maverick/Max 13-19, Defender/XT 16-23, Maverick Trail/Sport 18-23	Anteriore	14x7	5+2	+10 mm	4/137	**0230-0776**	**0223-0042**	**0223-0125**
		15x7	5+2	+10 mm	4/137	**0230-0781**	**0223-0042**	**0223-0125**
	Posteriore	14x7	5+2	+10 mm	4/137	**0230-0776**	**0223-0042**	**0223-0125**
		15x7	5+2	+10 mm	4/137	**0230-0781**	**0223-0042**	**0223-0125**
Traxter 500 4x4 99-06, Quest 650 01-06	Posteriore	14x7	2+5	-47 mm	4/110	**0230-0774**	**0223-0042**	**0223-0125**
Maverick X3 17-23, Maverick X3 4 17-23	Anteriore	14x7	5+2	+10 mm	4/137	**0230-0776**	**0223-0109**	**0223-0125**
		15x7	5+2	+10 mm	4/137	**0230-0781**	**0223-0109**	**0223-0125**
	Posteriore	14x7	5+2	+10 mm	4/137	**0230-0776**	**0223-0109**	**0223-0125**
		15x7	5+2	+10 mm	4/137	**0230-0781**	**0223-0109**	**0223-0125**
HONDA								
TRX300 4x4 89-00, TRX350 Rancher S/ES 4x4 00-06, TRX400 Rancher con cambio auto. 4x4 05-06, TRX400 Foreman 4x4 96-06, TRX400/420 Rancher 04-21 (asse dritto), TRX450/500 Foreman S/ES 4x4 98-21, TRX500 Rubicon 4x4 01-21	Posteriore	14x7	2+5	-47 mm	4/110	**0230-0774**	**0223-0042**	**0223-0125**
Pioneer 1000 16-22	Anteriore	14x7	5+2	+10 mm	4/137	**0230-0776**	**0223-0089**	**0223-0125**
		15x7	5+2	+10 mm	4/137	**0230-0781**	**0223-0089**	**0223-0125**
	Posteriore	14x7	5+2	+10 mm	4/137	**0230-0776**	**0223-0089**	**0223-0125**
		15x7	5+2	+10 mm	4/137	**0230-0781**	**0223-0089**	**0223-0125**
KAWASAKI								
Mule serie 2500/3000/4000	Anteriore	14x7	5+2	+10 mm	4/137	**0230-0776**	**0223-0116**	**0223-0125**
		15x7	5+2	+10 mm	4/137	**0230-0781**	**0223-0116**	**0223-0125**
	Posteriore	14x7	5+2	+10 mm	4/137	**0230-0776**	**0223-0116**	**0223-0125**
		15x7	5+2	+10 mm	4/137	**0230-0781**	**0223-0116**	**0223-0125**
Mule PRO FX/FXT/DX/DXT 15-23	Anteriore	14x7	4+3	+5 mm	4/156	**0230-0777**	**0223-0131**	**0223-0125**
		15x7	4+3	+5 mm	4/156	**0230-0782**	**0223-0131**	**0223-0125**
	Posteriore	14x7	4+3	+5 mm	4/156	**0230-0777**	**0223-0131**	**0223-0125**
		15x7	4+3	+5 mm	4/156	**0230-0782**	**0223-0131**	**0223-0125**
POLARIS								
Sportsman 335 99-17, Sportsman 400/450 01-23, Sportsman 500 96-17, Sportsman 570 14-23, Magnum 500 02-06, Sportsman 600 03-09, Sportsman 700 02-09, Sportsman 800 05-17	Anteriore	14x7	4+3	+5 mm	4/156	**0230-0777**	**0223-0001**	**0223-0125**
		15x7	4+3	+5 mm	4/156	**0230-0782**	**0223-0001**	**0223-0125**
	Posteriore	14x7	4+3	+5 mm	4/156	**0230-0777**	**0223-0001**	**0223-0125**
		15x7	4+3	+5 mm	4/156	**0230-0782**	**0223-0001**	**0223-0125**
Sportsman 550/850/1000 XP 09-23, Scrambler 850XP 14-23, Scrambler 1000XP 14-19	Anteriore	14x7	4+3	+5 mm	4/156	**0230-0777**	**0223-0042**	**0223-0125**
		15x7	4+3	+5 mm	4/156	**0230-0782**	**0223-0042**	**0223-0125**
	Posteriore	14x7	4+3	+5 mm	4/156	**0230-0777**	**0223-0042**	**0223-0125**
		15x7	4+3	+5 mm	4/156	**0230-0782**	**0223-0042**	**0223-0125**
Scrambler 1000XP 20-23	Anteriore	14x7	4+3	+5 mm	4/156	**0230-0777**	**0223-0109**	**0223-0125**
		15x7	4+3	+5 mm	4/156	**0230-0782**	**0223-0109**	**0223-0125**
	Posteriore	14x7	4+3	+5 mm	4/156	**0230-0777**	**0223-0109**	**0223-0125**
		15x7	4+3	+5 mm	4/156	**0230-0782**	**0223-0109**	**0223-0125**
Ranger 570/700 03-14, RZR 800/900 XP 08-14, RZR 570 14-20, ACE500/570/900 ACE 14-19	Anteriore	14x7	4+3	+5 mm	4/156	**0230-0777**	**0223-0001**	**0223-0125**
		15x7	4+3	+5 mm	4/156	**0230-0782**	**0223-0001**	**0223-0125**
	Posteriore	14x7	4+3	+5 mm	4/156	**0230-0777**	**0223-0001**	**0223-0125**
		15x7	4+3	+5 mm	4/156	**0230-0782**	**0223-0001**	**0223-0125**
Ranger 570 15-23, RZR 900/900 XC/900/1000 S 15-23, Ranger 900XP/1000 13-23	Anteriore	14x7	4+3	+5 mm	4/156	**0230-0777**	**0223-0109**	**0223-0125**
		15x7	4+3	+5 mm	4/156	**0230-0782**	**0223-0109**	**0223-0125**
	Posteriore	14x7	4+3	+5 mm	4/156	**0230-0777**	**0223-0109**	**0223-0125**
		15x7	4+3	+5 mm	4/156	**0230-0782**	**0223-0109**	**0223-0125**
RZR XP 1000 14-23, RZR XP 4 1000 14-23, General 15-23, General 4 15-23 (occorre utilizzare COD. ART. 0223-0109) RZR RS1 18-22	Anteriore	14x7	4+3	+5 mm	4/156	**0230-0777**	**0223-0109**	**0223-0125**
		15x7	4+3	+5 mm	4/156	**0230-0782**	**0223-0109**	**0223-0125**
	Posteriore	14x7	4+3	+5 mm	4/156	**0230-0777**	**0223-0109**	**0223-0125**
		15x7	4+3	+5 mm	4/156	**0230-0782**	**0223-0109**	**0223-0125**
SUZUKI								
Eiger 400 02-07, Vinson 500 4x4 02-09, King Quad 400/500 4x4 08-19 (asse dritto)	Posteriore	14x7	2+5	-47 mm	4/110	**0230-0774**	**0223-0042**	**0223-0125**
YAMAHA								
YFM350 Grizzly 4x4 07-12 (asse dritto), YFM350/400 Big Bear 2x4/4x4 87-06, YFM350/450 Wolverine 4x4 95-11, YFM350 Bruin 2x4/4x4 04-06, YFM400/450 Kodiak 4x4 93-04, 600 Grizzly 4x4 98-01	Posteriore	14x7	2+5	-47 mm	4/110	**0230-0774**	**0223-0042**	**0223-0125**
YXZ 1000R 19-22, YXZ 1000R SS SE 19-22, Wolverine R-Max 21-23	Anteriore	14x7	4+3	+5 mm	4/156	**0230-0777**	**0223-0116**	**0223-0125**
		15x7	4+3	+5 mm	4/156	**0230-0782**	**0223-0116**	**0223-0125**
	Posteriore	14x7	4+3	+5 mm	4/156	**0230-0777**	**0223-0116**	**0223-0125**
		15x7	4+3	+5 mm	4/156	**0230-0782**	**0223-0116**	**0223-0125**

AVVERTENZA DI SICUREZZA: QUANDO SI SCELGONO RUOTE CUSTOM, GLI PNEUMATICI UTILIZZATI PER IL MODELLO DEVONO AVERE UN INDICE DI CARICO E UN CODICE DI VELOCITÀ UGUALE O MAGGIORE A QUELLO DEGLI PNEUMATICI INSTALLATI DI SERIE. PER INFORMAZIONI COMPLETE SUGLI PNEUMATICI, CONSULTARE LE PUBBLICAZIONI E/O IL SITO WEB DEL PRODUTTORE.

I codici articolo in GRASSETTO GRIGIO sono novità 2024



SS212 nero



SS212 lavorato



SS312 nero



CERCHI SS ALLOY

- I cerchi più robusti, leggeri e belli da vedere disponibili sul mercato, grazie al processo Advancecast
- Tagliati al diamante e disponibili in diverse finiture: lavorati con inserti neri o in nero satinato lucido; cerchi neri SS312 con inserti lavorati
- Disponibili nelle misure 12x7, 14x6, 14x8 e 15x7
- Tappo coprimozzo Custom incluso
- Dadi cerchio e tappi coprimozzo disponibili separatamente; vedere pagine 331-333

STILE	MISURE	OFFSET	INTERASSE	COD. ART. CERCHIO LAVORATO	COD. ART. NERO
SS212	12x7	5+2	4/110	**0230-0295**	**0230-0301**
SS212	12x7	5+2	4/137	**0230-0298**	**0230-0304**
SS212	12x7	5+2	4/137	-	**0230-0305**
SS212	12x7	4+3	4/156	**0230-0297**	**0230-0303**
SS212	14x6	4+2	4/110	-	**0230-0320**
SS212	14x6	4+2	4/137	**0230-0316**	**0230-0327**
SS212	14x6	4+2	4/137	**0230-0318**	**0230-0329**
SS212	14x6	4+2	4/156	**0230-0312**	**0230-0323**
SS212	14x8	3+5	4/110	**0230-0310**	**0230-0321**
SS212	14x8	5+3	4/110	**0230-0311**	**0230-0322**
SS212	14x8	5+3	4/137	**0230-0317**	**0230-0328**

STILE	MISURE	OFFSET	INTERASSE	COD. ART. CERCHIO LAVORATO	COD. ART. NERO
SS212	14x8	5+3	4/137	-	**0230-0330**
SS212	14x8	5+3	4/156	**0230-0313**	**0230-0324**
SS212	15x7	5+2	4/137	**0230-0565**	-
SS212	15x7	4+3	4/156	**0230-0564**	-
SS312	12x7	5+2	4/110	-	**0230-0383**
SS312	12x7	5+2	4/137	-	**0230-0386**
SS312	14x6	4+2	4/110	-	**0230-0389**
SS312	14x6	4+2	4/137	-	**0230-0396**
SS312	14x8	3+5	4/110	-	**0230-0390**
SS312	14x8	5+3	4/110	-	**0230-0391**
SS312	14x8	5+3	4/137	-	**0230-0397**

APPLICAZIONI	POSIZIONE	MISURE	OFFSET	ET	INTERASSE	STILE	COD. ART. CERCHIO LAVORATO	COD. ART. NERO	COD. ART. DADO CERCHIO CROMATO	COD. ART. TAPPO COPRIMOZZO CROMATO
BOMBARDIER/CAN-AM										
Outlander 330/400/450/500/570/ 650/800/850/1000 03-23[1]	Anteriore	14x6	4+2	+10 mm	4/137	SS212	**0230-0316**	**0230-0327**	**0223-0043**	-
		14x6	4+2	+10 mm	4/137	SS312	-	**0230-0396**	**0223-0043**	-
Renegade 500/570/800/850/1000 07-23[1, 2]		12x7	5+2	+10 mm	4/137	SS212	**0230-0298**	**0230-0304**	**0223-0043**	-
Commander 700/800/1000 11-23[1]		12x7	5+2	+10 mm	4/137	SS312	-	**0230-0386**	**0223-0043**	-
Maverick/MAX 13-19	Posteriore	14x8	5+3	+10 mm	4/137	SS212	**0230-0317**	**0230-0328**	**0223-0043**	-
Defender/XT 16-23		14x8	5+3	+10 mm	4/137	SS312	-	**0230-0397**	**0223-0043**	-
Maverick Trail/Sport 18-23		12x7	5+2	+10 mm	4/137	SS212	**0230-0298**	**0230-0304**	**0223-0043**	-
		12x7	5+2	+10 mm	4/137	SS312	-	**0230-0386**	**0223-0043**	-

[1] Occorre utilizzare il dado cerchio ITP; il dado cerchio originale non è compatibile.

[2] I cerchi ITP possono aumentare la larghezza del modello Can Am Renegade di 51 mm (2") per lato rispetto alla versione OEM.

CERCHI SS ALLOY continua alla pagina successiva.

AVVERTENZA DI SICUREZZA: QUANDO SI SCELGONO RUOTE CUSTOM, GLI PNEUMATICI UTILIZZATI PER IL MODELLO DEVONO AVERE UN INDICE DI CARICO E UN CODICE DI VELOCITÀ UGUALE O MAGGIORE A QUELLO DEGLI PNEUMATICI INSTALLATI DI SERIE. PER INFORMAZIONI COMPLETE SUGLI PNEUMATICI, CONSULTARE LE PUBBLICAZIONI E/O IL SITO WEB DEL PRODUTTORE.

I codici articolo in **GRASSETTO GRIGIO** sono novità 2024

CERCHI SS ALLOY (CONT)

APPLICAZIONI	POSIZIONE	MISURE	OFFSET	ET	INTERASSE	STILE	COD. ART. CERCHIO LAVORATO	COD. ART. NERO	COD. ART. DADO CERCHIO CROMATO	COD. ART. TAPPO COPRIMOZZO CROMATO
BOMBARDIER/CAN-AM (CONT)										
Traxter 500 4x4 99-06	Anteriore	14x6	4+2	+10 mm	4/110	SS212	-	**0230-0320**	**0223-0042**	-
Quest 650 01-06		14x6	4+2	+10 mm	4/110	SS312	-	**0230-0389**	**0223-0042**	**0223-0127**
		12x7	5+2	+10 mm	4/110	SS212	**0230-0295**	**0230-0301**	**0223-0042**	-
		12x7	5+2	+10 mm	4/110	SS312	-	**0230-0383**	**0223-0042**	**0223-0127**
	Posteriore	14x8	3+5	-34 mm	4/110	SS212	**0230-0310**	**0230-0321**	**0223-0042**	-
		14x8	3+5	-34 mm	4/110	SS312	-	**0230-0390**	**0223-0042**	**0223-0127**
HONDA										
TRX300 4x4 89-00	Anteriore	14x6	4+2	+10 mm	4/110	SS212	-	**0230-0320**	**0223-0042**	-
TRX350 Rancher S/ES 4x4 00-06		14x6	4+2	+10 mm	4/110	SS312	-	**0230-0389**	**0223-0042**	**0223-0127**
TRX400 Rancher con cambio auto. 4x4 05-06		12x7	5+2	+10 mm	4/110	SS212	**0230-0295**	**0230-0301**	**0223-0042**	-
TRX400 Foreman 4x4 96-06		12x7	5+2	+10 mm	4/110	SS312	-	**0230-0383**	**0223-0042**	**0223-0127**
TRX400/420 Rancher 07-21 (asse dritto)	Posteriore	14x8	3+5	-34 mm	4/110	SS212	**0230-0310**	**0230-0321**	**0223-0042**	-
TRX450/500 Foreman S/ES 4x4 98-23		14x8	3+5	-34 mm	4/110	SS312	-	**0230-0390**	**0223-0042**	**0223-0127**
TRX500 Rubicon 4x4 01-21[1]										
TRX420 Rancher cambio auto. 09-23 (IRS)	Anteriore	14x6	4+2	+10 mm	4/110	SS212	-	**0230-0320**	**0223-0042**	-
TRX650/700 Rincon 4x4 02-23 (IRS)[1]		14x6	4+2	+10 mm	4/110	SS312	-	**0230-0389**	**0223-0042**	**0223-0127**
500 Foreman Rubicon 15-23 (IRS)		12x7	5+2	+10 mm	4/110	SS212	**0230-0295**	**0230-0301**	**0223-0042**	-
Big Red MUV 09-13[3]		12x7	5+2	+10 mm	4/110	SS312	-	**0230-0383**	**0223-0042**	**0223-0127**
Pioneer 500/700 14-22[3]	Posteriore	14x8	5+3	+10 mm	4/110	SS212	**0230-0311**	**0230-0322**	**0223-0042**	-
		14x8	5+3	+10 mm	4/110	SS312	-	**0230-0391**	**0223-0042**	**0223-0127**
		12x7	5+2	+10 mm	4/110	SS212	**0230-0295**	**0230-0301**	**0223-0042**	-
		12x7	5+2	+10 mm	4/110	SS312	-	**0230-0383**	**0223-0042**	**0223-0127**
KAWASAKI										
KVF650i Brute Force 06-16	Anteriore	14x6	4+2	+10 mm	4/110	SS212	-	**0230-0320**	**0223-0042**	-
KVF750i Brute Force 05-23		14x6	4+2	+10 mm	4/110	SS312	-	**0230-0389**	**0223-0042**	**0223-0127**
		12x7	5+2	+10 mm	4/110	SS212	**0230-0295**	**0230-0301**	**0223-0042**	-
		12x7	5+2	+10 mm	4/110	SS312	-	**0230-0383**	**0223-0042**	**0223-0127**
	Posteriore	14x8	5+3	+10 mm	4/110	SS212	**0230-0311**	**0230-0322**	**0223-0042**	-
		14x8	5+3	+10 mm	4/110	SS312	-	**0230-0391**	**0223-0042**	**0223-0127**
		12x7	5+2	+10 mm	4/110	SS212	**0230-0295**	**0230-0301**	**0223-0042**	-
		12x7	5+2	+10 mm	4/110	SS312	-	**0230-0383**	**0223-0042**	**0223-0127**
Mule serie 2500/3000/4000	Anteriore	15x7	5+2	+10 mm	4/137	SS212	**0230-0565**	-	**0223-0086**	-
		14x6	4+2	+10 mm	4/137	SS212	**0230-0318**	**0230-0329**	**0223-0086**	-
		14x6	4+2	+10 mm	4/137	SS312	-	**0230-0398**	**0223-0086**	-
		12x7	5+2	+10 mm	4/137	SS212	-	**0230-0305**	**0223-0086**	-
	Posteriore	15x7	5+2	+10 mm	4/137	SS212	**0230-0565**	-	**0223-0086**	-
		14x8	5+3	+10 mm	4/137	SS212	-	**0230-0330**	**0223-0086**	-
		14x8	5+3	+10 mm	4/137	SS312	-	**0230-0399**	**0223-0086**	-
		12x7	5+2	+10 mm	4/137	SS212	-	**0230-0305**	**0223-0086**	-
PRO FX/MX/FXT/DX/DXT 15-23[1]	Anteriore	15x7	5+2	+10 mm	4/156	SS212	**0230-0564**	-	**0223-0131**	**0223-0074**
		14x6	4+2	+10 mm	4/156	SS212	**0230-0312**	**0230-0323**	**0223-0131**	**0223-0074**
		12x7	4+3	+10 mm	4/156	SS212	**0230-0297**	**0230-0303**	**0223-0131**	**0223-0074**
	Posteriore	15x7	5+2	+10 mm	4/156	SS212	**0230-0564**	-	**0223-0131**	**0223-0074**
		14x8	5+3	+10 mm	4/156	SS212	**0230-0313**	**0230-0324**	**0223-0131**	**0223-0074**
		12x7	4+3	+10 mm	4/156	SS212	**0230-0297**	**0230-0303**	**0223-0131**	**0223-0074**
KYMCO										
MXU 500 4x4 06-09[1]	Anteriore	14x6	4+2	-	4/110	SS212	-	**0230-0320**	**0223-0042**	-
		14x6	4+2	-	4/110	SS312	-	**0230-0389**	**0223-0042**	**0223-0127**
		12x7	5+2	-	4/110	SS212	**0230-0295**	**0230-0301**	**0223-0042**	-
		12x7	5+2	-	4/110	SS312	-	**0230-0383**	**0223-0042**	**0223-0127**
	Posteriore	14x8	3+5	-	4/110	SS212	**0230-0310**	**0230-0321**	**0223-0042**	-
		14x8	3+5	-	4/110	SS312	-	**0230-0390**	**0223-0042**	**0223-0127**
POLARIS										
Sportsman 335 99-06[1]	Anteriore	15x7	5+2	+10 mm	4/156	SS212	**0230-0564**	-	**0223-0001**	**0223-0074**
Sportsman 400/450 01-23[1]		14x6	4+2	+10 mm	4/156	SS212	**0230-0312**	**0230-0323**	**0223-0001**	**0223-0074**
Sportsman 500 96-13[1]		12x7	4+3	+10 mm	4/156	SS212	**0230-0297**	**0230-0303**	**0223-0001**	**0223-0074**
Magnum 500 02-06[1]	Posteriore	15x7	5+2	+10 mm	4/156	SS212	**0230-0564**	-	**0223-0001**	**0223-0074**
Sportsman 570 14-23		14x8	5+3	+10 mm	4/156	SS212	**0230-0313**	**0230-0324**	**0223-0001**	**0223-0074**
Sportsman 600 03-09[1]		12x7	4+3	+10 mm	4/156	SS212	**0230-0297**	**0230-0303**	**0223-0001**	**0223-0074**
Sportsman 700 02-09[1]										
Sportsman 800 05-14[1]										
Ranger 570 03-14[1]										
RZR 800/900XP 08-14[1]										
ACE 500/570/900 14-19[1]										
RZR 570 14-20[1]										

[1] Occorre utilizzare il dado cerchio ITP; il dado cerchio originale non è compatibile.
[3] Occorre utilizzare il dado cerchio ITP con COD. ART. 0223-0089; il dado cerchio originale non è compatibile.

AVVERTENZA DI SICUREZZA: QUANDO SI SCELGONO RUOTE CUSTOM, GLI PNEUMATICI UTILIZZATI PER IL MODELLO DEVONO AVERE UN INDICE DI CARICO E UN CODICE DI VELOCITÀ UGUALE O MAGGIORE A QUELLO DEGLI PNEUMATICI INSTALLATI DI SERIE. PER INFORMAZIONI COMPLETE SUGLI PNEUMATICI, CONSULTARE LE PUBBLICAZIONI E/O IL SITO WEB DEL PRODUTTORE.

I codici articolo in GRASSETTO GRIGIO sono novità 2024

CERCHI SS ALLOY (CONT)

APPLICAZIONI	POSIZIONE	MISURE	OFFSET	ET	INTERASSE	STILE	COD. ART. CERCHIO LAVORATO	COD. ART. NERO	COD. ART. DADO CERCHIO CROMATO	COD. ART. TAPPO COPRIMOZZO CROMATO
POLARIS (CONT)										
Sportsman 550/850/1000 XP 09-23[1]	Anteriore	15x7	5+2	+10 mm	4/156	SS212	**0230-0564**	**-**	**0223-0042**	**0223-0074**
Scrambler 850XP 14-23, Scrambler 1000XP 14-19[1]		14x6	4+2	+10 mm	4/156	SS212	**0230-0312**	**0230-0323**	**0223-0042**	**0223-0074**
	Posteriore	15x7	5+2	+10 mm	4/156	SS212	**0230-0564**	**-**	**0223-0042**	**0223-0074**
		14x8	5+3	+10 mm	4/156	SS212	**0230-0313**	**0230-0324**	**0223-0042**	**0223-0074**
Ranger 570 15-23[1]	Anteriore	15x7	5+2	+10 mm	4/156	SS212	**0230-0564**	**-**	**0223-0109**	**0223-0074**
RZR 900/900 XC/900/1000 S 15-23[1]		14x6	4+2	+10 mm	4/156	SS212	**0230-0312**	**0230-0323**	**0223-0109**	**0223-0074**
Ranger 900XP/1000 13-23[1]		12x7	4+3	+10 mm	4/156	SS212	**0230-0297**	**0230-0303**	**0223-0109**	**0223-0074**
	Posteriore	15x7	5+2	+10 mm	4/156	SS212	**0230-0564**	**-**	**0223-0109**	**0223-0074**
		14x8	5+3	+10 mm	4/156	SS212	**0230-0313**	**0230-0324**	**0223-0109**	**0223-0074**
		12x7	4+3	+10 mm	4/156	SS212	**0230-0297**	**0230-0303**	**0223-0109**	**0223-0074**
RZR XP 1000 14-23[1]	Anteriore	14x6	4+2	+10 mm	4/156	SS212	**0230-0312**	**0230-0323**	**0223-0109**	**0223-0094**
RZR XP 4 1000 14-23[1]		15x7	4+3	+10 mm	4/156	SS212	**0230-0564**	**-**	**0223-0109**	**0223-0074**
General 15-23[1]	Posteriore	14x8	5+3	+10 mm	4/156	SS212	**0230-0313**	**0230-0324**	**0223-0109**	**0223-0094**
General 4 15-23[1]		15x7	4+3	+10 mm	4/156	SS212	**0230-0564**	**-**	**0223-0109**	**0223-0074**
RZR RS1 18-22										
SUZUKI										
Eiger 400 02-07, Vinson 500 4x4 02-09	Anteriore	14x6	4+2	+10 mm	4/110	SS212	**-**	**0230-0320**	**0223-0042**	**-**
King Quad 400 4x4 08-19 (asse dritto)		14x6	4+2	+10 mm	4/110	SS312	**-**	**0230-0389**	**0223-0042**	**0223-0127**
		12x7	5+2	+10 mm	4/110	SS212	**0230-0295**	**0230-0301**	**0223-0042**	**-**
		12x7	5+2	+10 mm	4/110	SS312	**-**	**0230-0383**	**0223-0042**	**0223-0127**
	Posteriore	14x8	3+5	-34 mm	4/110	SS212	**0230-0310**	**0230-0321**	**0223-0042**	**-**
		14x8	3+5	-34 mm	4/110	SS312	**-**	**0230-0390**	**0223-0042**	**0223-0127**
King Quad 450/500/700/750 05-22 (IRS)	Anteriore	14x6	4+2	+10 mm	4/110	SS212	**-**	**0230-0320**	**0223-0042**	**-**
		14x6	4+2	+10 mm	4/110	SS312	**-**	**0230-0389**	**0223-0042**	**0223-0127**
		12x7	5+2	+10 mm	4/110	SS212	**0230-0295**	**0230-0301**	**0223-0042**	**-**
		12x7	5+2	+10 mm	4/110	SS312	**-**	**0230-0383**	**0223-0042**	**0223-0127**
	Posteriore	14x8	5+3	+10 mm	4/110	SS212	**0230-0311**	**0230-0322**	**0223-0042**	**-**
		14x8	5+3	+10 mm	4/110	SS312	**-**	**0230-0391**	**0223-0042**	**0223-0127**
		12x7	5+2	+10 mm	4/110	SS212	**0230-0295**	**0230-0301**	**0223-0042**	**-**
		12x7	5+2	+10 mm	4/110	SS312	**-**	**0230-0383**	**0223-0042**	**0223-0127**
YAMAHA										
YFM350 Grizzly 4x4 07-12 (asse dritto)	Anteriore	14x6	4+2	+10 mm	4/110	SS212	**-**	**0230-0320**	**0223-0042**	**-**
YFM350/400 Big Bear 2x4/4x4 87-06		14x6	4+2	+10 mm	4/110	SS312	**-**	**0230-0389**	**0223-0042**	**0223-0127**
YFM350/450 Wolverine 4x4 95-11		12x7	5+2	+10 mm	4/110	SS212	**0230-0295**	**0230-0301**	**0223-0042**	**-**
YFM350 Bruin 2x4/4x4 04-06		12x7	5+2	+10 mm	4/110	SS312	**-**	**0230-0383**	**0223-0042**	**0223-0127**
YFM400/450 Kodiak 4x4 93-04	Posteriore	14x8	3+5	-34 mm	4/110	SS212	**0230-0310**	**0230-0321**	**0223-0042**	**-**
YFM600 Grizzly 4x4 98		14x8	3+5	-34 mm	4/110	SS312	**-**	**0230-0390**	**0223-0042**	**0223-0127**
YFM600 Grizzly 4x4 99-01[1]										
YFM350 Grizzly 07-15 (IRS)	Anteriore	14x6	4+2	+10 mm	4/110	SS212	**-**	**0230-0320**	**0223-0042**	**-**
YFM400 Big Bear 07-14 (IRS)		14x6	4+2	+10 mm	4/110	SS312	**-**	**0230-0389**	**0223-0042**	**0223-0127**
YFM400/450 Kodiak 4x4 05-06 (IRS)		12x7	5+2	+10 mm	4/110	SS212	**0230-0295**	**0230-0301**	**0223-0042**	**-**
YFM400/450 Grizzly 4x4 07-11 (IRS)		12x7	5+2	+10 mm	4/110	SS312	**-**	**0230-0383**	**0223-0042**	**0223-0127**
YXR450/660/700 Rhino 04-14	Posteriore	14x8	5+3	+10 mm	4/110	SS212	**0230-0311**	**0230-0322**	**0223-0042**	**-**
YFM550/660/700 Grizzly 4x4 02-21		14x8	5+3	+10 mm	4/110	SS312	**-**	**0230-0391**	**0223-0042**	**0223-0127**
400/700 Kodiak 16-22		12x7	5+2	+10 mm	4/110	SS212	**0230-0295**	**0230-0301**	**0223-0042**	**-**
		12x7	5+2	+10 mm	4/110	SS312	**-**	**0230-0383**	**0223-0042**	**0223-0127**
Viking 14-22	Anteriore	14x6	4+2	+10 mm	4/110	SS212	**-**	**0230-0320**[4]	**0223-0116**	**-**
Wolverine 16-22		14x6	4+2	+10 mm	4/110	SS312	**-**	**0230-0389**[4]	**0223-0116**	**0223-0127**
		12x7	5+2	+10 mm	4/110	SS212	**0230-0295**[4]	**0230-0301**[4]	**0223-0116**	**-**
		12x7	5+2	+10 mm	4/110	SS312	**-**	**0230-0383**[4]	**0223-0116**	**0223-0127**
	Posteriore	14x8	5+3	+10 mm	4/110	SS212	**0230-0311**[4]	**0230-0322**[4]	**0223-0116**	**-**
		14x8	5+3	+10 mm	4/110	SS312	**-**	**0230-0391**	**0223-0116**	**0223-0127**
		12x7	5+2	+10 mm	4/110	SS212	**0230-0295**[4]	**0230-0301**[4]	**0223-0116**	**-**
		12x7	5+2	+10 mm	4/110	SS312	**-**	**0230-0383**[4]	**0223-0116**	**0223-0127**
YXZ 1000R SS SE 17-18	Anteriore	14x6	4+2	+10 mm	4/110	SS212	**-**	**0230-0320**	**0223-0116**	**-**
YXZ 1000R 16-18		14x6	4+2	+10 mm	4/110	SS312	**-**	**0230-0389**	**0223-0116**	**0223-0127**
	Posteriore	14x8	5+3	+10 mm	4/110	SS212	**0230-0311**	**0230-0322**	**0223-0116**	**-**
		14x8	5+3	+10 mm	4/110	SS312	**-**	**0230-0391**	**0223-0116**	**0223-0127**
YXZ 1000R SS SE 19-22	Anteriore	14x6	4+2	+10 mm	4/156	SS212	**0230-0312**	**0230-0323**	**0223-0116**	**0223-0094**
YXZ 1000R 19-22		15x7	4+3	+10 mm	4/156	SS212	**0230-0564**	**-**	**0223-0116**	**0223-0074**
Wolverine R-Max 21-22	Posteriore	14x8	5+3	+10 mm	4/156	SS212	**0230-0313**	**0230-0324**	**0223-0116**	**0223-0094**
		15x7	4+3	+10 mm	4/156	SS212	**0230-0564**	**-**	**0223-0116**	**0223-0074**

[1] Occorre utilizzare il dado cerchio ITP; il dado cerchio originale non è compatibile.

[4] Sono richiesti tappi coprimozzo più alti, venduti separatamente.

AVVERTENZA DI SICUREZZA: QUANDO SI SCELGONO RUOTE CUSTOM, GLI PNEUMATICI UTILIZZATI PER IL MODELLO DEVONO AVERE UN INDICE DI CARICO E UN CODICE DI VELOCITÀ UGUALE O MAGGIORE A QUELLO DEGLI PNEUMATICI INSTALLATI DI SERIE. PER INFORMAZIONI COMPLETE SUGLI PNEUMATICI, CONSULTARE LE PUBBLICAZIONI E/O IL SITO WEB DEL PRODUTTORE.

I codici articolo in **GRASSETTO GRIGIO** sono novità 2024

Argento



Nero



CERCHI IN ACCIAIO DELTA

- I cerchi Delta sono dotati di intagli a forma di D per una maggiore leggerezza
- Una vasta gamma di cerchi di ricambio OEM e speciali per 4x4 utility
- Cerchi di precisione con centro stampato ad alta resistenza
- Del 35% più robusti rispetto ai cerchi OEM
- Possibilità di scegliere tra verniciatura a polvere argento resistente alla corrosione o finitura nera
- Duraturi ed economici
- LB indica parte mediana maggiorata (Large Bell)
- Dadi cerchio e tappi coprimozzo venduti separatamente; vedere pagine 331-333

MISURE	OFFSET	INTERASSE	COD. ART. ARGENTO	COD. ART. NERO
12x7	2+5	4/137	**D12R137**	**0231-0024**
12x7	2+5	4/110	**D12R411**	**0231-0021**
12x7	2+5	4/4	**D12R440**	**-**
12x7	4+3	4/110	**0231-0029**	**0231-0030**
12x7	4+3	4/137	**D12F137**	**0231-0023**
12x7	4LB+3	4/156	**D12T156**	**0231-0026**
12x7	5LB+2	4/137	**-**	**0231-0025**

MISURE	OFFSET	INTERASSE	COD. ART. ARGENTO	COD. ART. NERO
12x7	5LB+2	4/110	**D12F411**	**0231-0020**
14x7	5+2	4/110	**-**	**0231-0031**
14x7	4+3	4/137	**-**	**0231-0033**
14x7	4+3	4/137	**-**	**0231-0034**[1]
14x7	4+3	4/156	**-**	**0231-0035**
14x7	4+3	4/156	**-**	**0231-0036**[1]

[1] Il foro bullone è di 12 mm.

APPLICAZIONI	POSIZIONE	MISURE	OFFSET	ET	INTERASSE	COD. ART. ARGENTO	COD. ART. NERO	MISURE DADO CERCHIO	COD. ART. DADO CERCHIO CROMATO	COD. ART. TAPPO COPRIMOZZO CROMATO
BOMBARDIER/CAN-AM										
Outlander 330/400/450/500/570/650/800/850/1000 03-23	Anteriore	12x7	4+3	+10 mm	4/137	**D12F137**[2]	**0231-0023**[2]	10 mm	**0223-0043**	**-**
Renegade 500/570/800/850/1000 07-23	Posteriore	12x7	4+3	+10 mm	4/137	**D12F137**[2]	**0231-0023**[2]	10 mm	**0223-0043**	**-**
Maverick/MAX 13-19, Defender/XT 16-23, Maverick Trail/Sport 18-23	Anteriore/posteriore	12x7	4+3	+10 mm	4/137	**D12F137**[2]	**0231-0023**[2]	10 mm	**0223-0043**	**-**
Commander 700/800/1000 11-23	Anteriore/posteriore	14x7	4+3	+10 mm	4/137	**-**	**0231-0033**[2]	10 mm	**0223-0043**	**-**
Traxter 500 99-06	Anteriore	12x7	5LB+2	+25 mm	4/110	**D12F411**	**0231-0020**	10 mm	**0223-0042**	**SM1300BX**[1]
Quest 650 01-06	Posteriore	12x7	2+5	-51 mm	4/110	**D12R411**	**0231-0021**	10 mm	**0223-0042**	**SM1300BX**[1]
	Anteriore	14x7	5+2	+25 mm	4/110	**-**	**0231-0031**	10 mm	**0223-0042**	**SM1300BX**[1]
HONDA										
TRX300 4x4 89-00	Anteriore	12x7	5+2	+25 mm	4/110	**D12F411**	**0231-0020**	10 mm	**0223-0042**	**SM1300BX**[1]
TRX350 Rancher S/ES 4x4 00-06	Posteriore	12x7	2+5	-51 mm	4/110	**D12R411**	**0231-0021**	10 mm	**0223-0042**	**SM1300BX**[1]
TRX400 Rancher con cambio auto. 4x4 05-06 TRX400 Foreman 4x4 96-06 TRX400/420 Rancher 04-21 (asse dritto) TRX450/500 Foreman S/ES 4x4 98-23 500 Rubicon 4x4 01-22 (asse dritto)	Anteriore	14x7	5+2	+25 mm	4/110	**-**	**0231-0031**	10 mm	**0223-0042**	**SM1300BX**[1]
TRX420 Rancher cambio auto. 09-23 (IRS)	Anteriore	12x7	5LB+2	+25 mm	4/110	**D12F411**	**0231-0020**	10 mm	**0223-0042**	**SM1300BX**[1]
TRX650/700 Rincon 4x4 02-23	Posteriore	12x7	5LB+2	+25 mm	4/110	**D12F411**	**0231-0020**	10 mm	**0223-0042**	**SM1300BX**[1]
500 Foreman Rubicon (IRS) 15-23	Anteriore/posteriore	14x7	5+2	+25 mm	4/110	**-**	**0231-0031**	10 mm	**0223-0042**	**SM1300BX**[1]
Big Red MUV 09-13, Pioneer 500/520/700 14-22	Anteriore/posteriore	12x7	5LB+2	+25 mm	4/110	**D12F411**	**0231-0020**	12 mm	**0223-0089**	**SM1300BX**[1]
	Anteriore/posteriore	14x7	5+2	+25 mm	4/110	**-**	**0231-0031**	12 mm	**0223-0089**	**SM1300BX**[1]
Pioneer 1000 16-22	Anteriore/posteriore	14x7	4+3	+10 mm	4/137	**-**	**0231-0034**	12 mm	**0223-0089**	**-**

[1] Ordinare COD. ART. SM130B-BX per versione nera.
[2] Occorre utilizzare il dado cerchio ITP; il dado cerchio originale non è compatibile.

AVVERTENZA DI SICUREZZA: QUANDO SI SCELGONO RUOTE CUSTOM, GLI PNEUMATICI UTILIZZATI PER IL MODELLO DEVONO AVERE UN INDICE DI CARICO E UN CODICE DI VELOCITÀ UGUALE O MAGGIORE A QUELLO DEGLI PNEUMATICI INSTALLATI DI SERIE. PER INFORMAZIONI COMPLETE SUGLI PNEUMATICI, CONSULTARE LE PUBBLICAZIONI E/O IL SITO WEB DEL PRODUTTORE.

I codici articolo in GRASSETTO GRIGIO sono novità 2024

CERCHI IN ACCIAIO DELTA (CONT)

APPLICAZIONI	POSIZIONE	MISURE	OFFSET	ET	INTERASSE	COD. ART. ARGENTO	COD. ART. NERO	MISURE DADO CERCHIO	COD. ART. DADO CERCHIO CROMATO	COD. ART. TAPPO COPRIMOZZO CROMATO
KAWASAKI										
KLF300 Bayou 4x4 89-05	Anteriore	12x7	4+3	+10 mm	4/137	**D12F137**	**0231-0023**	10 mm	**0223-0043**	-
KVF300 Prairie 4x4 99-05	Posteriore	12x7	2+5	-38 mm	4/137	**D12R137**	**0231-0024**	10 mm	**0223-0043**	-
KVF360 Prairie 4x4 02-13										
KLF400 Bayou 4x4 93-05										
KVF400 Prairie 97-06										
KVF650 Brute Force 4x4 06-13 (asse dritto)										
KVF650 Prairie 02-06										
KVF700 Prairie 04-06										
Mule 500/600/610 06										
KVF650i Brute Force 06-13	Anteriore	12x7	5LB+2	+25 mm	4/110	**D12F411**	**0231-0020**	10 mm	**0223-0042**	**SM1300BX**[1]
KVF750 Brute Force 05-07	Posteriore	12x7	5LB+2	+25 mm	4/110	**D12F411**	**0231-0020**	10 mm	**0223-0042**	**SM1300BX**[1]
	Anteriore/posteriore	14x7	5+2	+25 mm	4/110	-	**0231-0031**	10 mm	**0223-0042**	**SM1300BX**[1]
Mule serie 2500/3000/4000	Anteriore/posteriore	12x7	4+3	+10 mm	4/137 12 mm	-	**0231-0025**	12 mm	-	-
	Anteriore/posteriore	14x7	4+3	+10 mm	4/137 12 mm	-	**0231-0034**	12 mm	-	-
Mule PRO FX/MX/FXT/DX/DXT 15-23	Anteriore/posteriore	14x7	4+3	+10 mm	4/156	-	**0231-0036**	-	**0223-0116**	-
KYMCO										
MXU 500 4x4 06-09	Anteriore	12x7	5LB+2	-	4/110	**D12F411**	**0231-0020**	10 mm	**0223-0042**	**SM1300BX**[1]
	Posteriore	12x7	2+5	-	4/110	**D12R411**	**0231-0021**	10 mm	**0223-0042**	**SM1300BX**[1]
POLARIS										
Sportsman 335 4x4 99-06	Anteriore/posteriore	12x7	4LB+3	+10 mm	4/156	**D12T156**[2]	**0231-0026**[2]	3/8"	**0223-0095**	-
Sportsman 400/450 4x4 01-23	Anteriore/posteriore	14x7	4+3	+10 mm	4/156	-	**0231-0035**[2]	3/8"	**0223-0095**	-
Magnum 500 4x4 02-06										
Sportsman 500 4x4 96-13										
Sportsman 570 14-23										
Sportsman 600 4x4 03-17										
Sportsman 700 4x4 02-09										
Sportsman 800 4x4 05-17										
Ranger 570 03-14	Anteriore/posteriore	12x7	4+3	+10 mm	4/156	**D12T156**	**0231-0026**[2]	3/8"	**0223-0095**[2]	-
RZR 800/900XP 08-14	Anteriore/posteriore	14x7	4+3	+10 mm	4/156	-	**0231-0036**[2]	3/8"	**0223-0095**[2]	-
RZR 570 14-20										
ACE 500/570/900 14-19										
Ranger 570 15-23	Anteriore/posteriore	14x7	4+3	+10 mm	4/156	-	**0231-0036**	3/8"	**0223-0089**	-
Ranger 900XP/1000 13-23										
RZR 900/900 XC/900/1000 S 15-23										
350/400/425 Magnum 500 4x4 90-01	Anteriore	12x7	4LB+3	-	4/156	**D12T156**	**0231-0026**	3/8"	**0223-0095**	-
Trail Boss 350 4x4 90-93	Posteriore	12x7	2+5	-	4/4	**D12R440**	-	3/8"	**0223-0095**	-
400L 4x4 94										
Sport 400L 4x4 94-98										
Magnum 425 4x4 95-06										
Xplorer 400 4x4 95-01										
RZR RS1 18-19	Anteriore/posteriore	14x7	4/156	+10 mm	4+3	-	**0231-0036**	12 mm	**0223-0089**	-
RZR XP 1000 14-19 (offset 6+1 compatibile solo con modelli RZR 1000 senza turbocompressore)										
RZR XP 4 1000 14-19 (occorre utilizzare COD. ART. 0223-0109)										
General 15-23 (occorre utilizzare COD. ART. 0223-0109)										
General 4 15-23 (occorre utilizzare COD. ART. 0223-0109)										
SUZUKI										
Eiger 400 02-07, Vinson 500 4x4 02-09	Anteriore	12x7	5LB+2	+25 mm	4/110	**D12F411**	**0231-0020**	10 mm	**0223-0042**	**SM1300BX**[1]
King Quad 400 4x4 08-19 (asse dritto)	Posteriore	12x7	2+5	-51 mm	4/110	**D12R411**	**0231-0021**	10 mm	**0223-0042**	**SM1300BX**[1]
	Anteriore	14x7	5+2	+25 mm	4/110	-	**0231-0031**	10 mm	**0223-0042**	**SM1300BX**[1]
King Quad 450/500/700/750 05-22	Anteriore	12x7	5LB+2	+25 mm	4/110	**D12F411**	**0231-0020**	10 mm	**0223-0042**	**SM1300BX**[1]
	Posteriore	12x7	5LB+2	+25 mm	4/110	**D12F411**	**0231-0020**	10 mm	**0223-0042**	**SM1300BX**[1]
Twin Peaks 700 04-06	Anteriore	12x7	4+3	+10 mm	4/137	**D12F137**	**0231-0023**	10 mm	**0223-0043**	-
	Posteriore	12x7	2+5	-38 mm	4/137	**D12R137**	**0231-0024**	10 mm	**0223-0043**	-
YAMAHA										
YFM350 Grizzly 07-12 (asse dritto)	Anteriore	12x7	5LB+2	+25 mm	4/110	**D12F411**	**0231-0020**	10 mm	**0223-0042**	**SM1300BX**[1]
YFM350/400 2x4/4x4 Big Bear 87-06	Posteriore	12x7	2+5	-51 mm	4/110	**D12R411**	**0231-0021**	10 mm	**0223-0042**	**SM1300BX**[1]
YFM350/450 Wolverine 4x4 95-11	Anteriore	14x7	5+2	+25 mm	4/110	-	**0231-0031**	10 mm	**0223-0042**	**SM1300BX**[1]
YFM350 Bruin 2x4/4x4 04-06										
YFM400 4x4 Kodiak 93-04										
YFM450 4x4 Kodiak 03-04										
YFM350 Grizzly IRS 07-15	Anteriore	12x7	5LB+2	+25 mm	4/110	**D12F411**	**0231-0020**	10 mm	**0223-0042**	**SM1300BX**[1]
YFM400 Big Bear IRS 07-11	Posteriore	12x7	5LB+2	+25 mm	4/110	**D12F411**	**0231-0020**	10 mm	**0223-0042**	**SM1300BX**[1]
YFM400/450 4x4 Kodiak 05-15	Anteriore/posteriore	14x7	5+2	+25 mm	4/110	-	**0231-0031**	10 mm	**0223-0042**	**SM1300BX**[1]
YFM400/450 4x4 Grizzly 07-14										
YFM550/660/700 Grizzly 4x4 02-22	Anteriore/posteriore	12x7	4+3	+15 mm	4/110	**0231-0029**	**0231-0030**	10 mm	**0223-0042**	**SM1300BX**[1]
450/700 Kodiak 16-22	Anteriore/posteriore	14x7	4+3	+15 mm	4/110	-	**0231-0031**	10 mm	**0223-0042**	**SM1300BX**[1]
450/660/700 Rhino 04-13	Anteriore/posteriore	12x7	4+3	+15 mm	4/110	**0231-0029**	**0231-0030**	10 mm	**0223-0042**	**SM1300BX**[1]
Viking 14-22	Anteriore/posteriore	12x7	4+3	+15 mm	4/110	**0231-0029**	**0231-0030**	12 mm	**0223-0116**	**SM1300BX**[1]
Wolverine 16-22										

[1] Ordinare COD. ART. SM130B-BX per versione nera.

[2] Occorre utilizzare il dado cerchio ITP; il dado cerchio originale non è compatibile.

AVVERTENZA DI SICUREZZA: QUANDO SI SCELGONO RUOTE CUSTOM, GLI PNEUMATICI UTILIZZATI PER IL MODELLO DEVONO AVERE UN INDICE DI CARICO E UN CODICE DI VELOCITÀ UGUALE O MAGGIORE A QUELLO DEGLI PNEUMATICI INSTALLATI DI SERIE. PER INFORMAZIONI COMPLETE SUGLI PNEUMATICI, CONSULTARE LE PUBBLICAZIONI E/O IL SITO WEB DEL PRODUTTORE.

I codici articolo in GRASSETTO GRIGIO sono novità 2024



Lavorato

Nero

CERCHI SPORTIVI SS112 SS ALLOY

- I cerchi più robusti, leggeri e belli da vedere sul mercato sono ora disponibili per i quad sportivi ad alte prestazioni
- Esclusivo processo di produzione Advancecast
- Disponibili in versione con fresatura al diamante e inserti neri o in un'elegante finitura nera satinata
- I cerchi anteriori misurano 10x5; i cerchi posteriori misurano 9x8 o 10x8
- Tappo coprimozzo Custom incluso
- Dadi cerchio disponibili separatamente; vedere pagine 331-333

MISURE	OFFSET	INTERASSE	COD. ART. CERCHIO LAVORATO	COD. ART. NERO
9x8	3+5	4/110	**0230-0283**	**0230-0286**
9x8	3+5	4/115	**0230-0284**	**0230-0289**
10x5	3+2	4/144	**0230-0192**	**0230-0285**
10x5	3+2	4/156	**0230-0194**	**0230-0288**
10x8	3+5	4/110	**0230-0193**	-
10x8	3+5	4/115	**0230-0195**	**0230-0290**

APPLICAZIONI	POSIZIONE	MISURE	OFFSET	INTERASSE	COD. ART. CERCHIO LAVORATO	COD. ART. NERO	COD. ART. DADO CERCHIO CROMATO
ARCTIC CAT							
DVX400 04-08	Anteriore	10x5	3+2	4/144	**0230-0192**	**0230-0285**	**0223-0042**
	Posteriore	9x8	3+5	4/110	**0230-0283**	**0230-0286**	**0223-0042**
		10x8	3+5	4/110	**0230-0193**	-	**0223-0042**
CAN-AM							
DS450 08-15	Anteriore	10x5	3+2	4/144	**0230-0192**	**0230-0285**	**0223-0087**
	Posteriore	9x8	3+5	4/110	**0230-0283**	**0230-0286**	**0223-0087**
		10x8	3+5	4/110	**0230-0193**	-	**0223-0087**
HONDA							
TRX250R 86-89	Anteriore	10x5	3+2	4/144	**0230-0192**	**0230-0285**	**0223-0042**
TRX250EX 93-17	Posteriore	9x8	3+5	4/110	**0230-0283**	**0230-0286**	**0223-0042**
TRX300EX 93-12		10x8	3+5	4/110	**0230-0193**	-	**0223-0042**
TRX400EX/X 99-14							
04-14 TRX450R							
KAWASAKI							
KFX400 03-07	Anteriore	10x5	3+2	4/144	**0230-0192**	**0230-0285**	**0223-0042**
KFX450R 08-14	Posteriore	9x8	3+5	4/110	**0230-0283**	**0230-0286**	**0223-0042**
		10x8	3+5	4/110	**0230-0193**	-	**0223-0042**
SUZUKI							
LT-Z250/400 03-14	Anteriore	10x5	3+2	4/144	**0230-0192**	**0230-0285**	**0223-0042**
LT-R450 06-10	Posteriore	9x8	3+5	4/110	**0230-0283**	**0230-0286**	**0223-0042**
		10x8	3+5	4/110	**0230-0193**	-	**0223-0042**
YAMAHA							
YFM125 Raptor 11-15	Anteriore	10x5	3+2	4/156	**0230-0194**	**0230-0288**	**0223-0043**
YFM250 Raptor 08-15	Posteriore	9x8	3+5	4/115	**0230-0284**	**0230-0289**	**0223-0043**
YFZ350 Banshee 87-88/91-07		10x8	3+5	4/115	**0230-0195**	**0230-0290**	**0223-0043**
YFM350 Raptor 04-15							
YFM350 Warrior 87-04							
YFZ450 04-22							
YFM660/700 Raptor 01-22							

AVVERTENZA DI SICUREZZA: QUANDO SI SCELGONO RUOTE CUSTOM, GLI PNEUMATICI UTILIZZATI PER IL MODELLO DEVONO AVERE UN INDICE DI CARICO E UN CODICE DI VELOCITÀ UGUALE O MAGGIORE A QUELLO DEGLI PNEUMATICI INSTALLATI DI SERIE. PER INFORMAZIONI COMPLETE SUGLI PNEUMATICI, CONSULTARE LE PUBBLICAZIONI E/O IL SITO WEB DEL PRODUTTORE.

I codici articolo in GRASSETTO GRIGIO sono novità 2024



Tappo SS Alloy



Tappo coprimozzo cromato e dadi cerchio

Tappo coprimozzo nero e dadi cerchio

ACCESSORI KIT CERCHIO

- Tappi coprimozzo e dadi cerchio cromati o neri sono il tocco finale perfetto per cerchi e kit cerchi ITP

DESCRIZIONE	COLORE	COD. ART.
Dado cerchio conico da 12 mm x 1,50 (confezione da 16; include chiave per dado cerchio)	Cromato	**0223-0109**
Chiave di ricambio per dado cerchio conico ITP con COD. ART. 0223-0109.	-	**0223-0110**

APPLICAZIONI DADO CERCHIO SERIE C TIPO 4

DESCRIZIONE	COLORE	COD. ART.
DADO CERCHIO CONICO DA 10 MM E 60° (CONFEZIONE DA 16)		
Compatibile con cerchi e kit per Arctic Cat	Cromato (testa da 14 mm)	**0223-0042**[1]
Compatibile con cerchi e kit per Bombardier/Can-Am (eccetto Outlander)	Nero (testa da 17 mm)	**0223-0034**[1]
Compatibile con cerchi e kit per Honda		
Compatibile con cerchi e kit per Kymco		
Compatibile con cerchi e kit per Kawasaki 750 Brute Force		
Compatibile con cerchi e kit per Suzuki (eccetto 700 Twin Peaks)		
Compatibile con cerchi e kit per Yamaha		
DADO CON BASE PIATTA DA 10 MM (CONFEZIONE DA 16)		
Compatibile con cerchi e kit per Bombardier/Can-Am Outlander	Cromato	**0223-0043**
Compatibile con cerchi e kit per Kawasaki (eccetto 750 Brute Force e Mule con perni da 12 mm)		
Compatibile con cerchi e kit per Suzuki 700 Twin Peaks		
DADO CERCHIO DA 3/8"-24 (CONFEZIONE DA 16)		
Compatibile con cerchi e kit per Polaris (eccetto 550/570/850/1000 Sportsman e 900 Ranger XP)	Cromato	**0223-0001**

[1] Non compatibile con cerchi Tipo 4 da 9" e 10".

APPLICAZIONI TAPPO E DADO CERCHIO SERIE C TIPO 6

DESCRIZIONE	COLORE	COD. ART.
TAPPO SERIE C TIPO 6 4/4 (CONFEZIONE DA 4)		
Compatibile con cerchi e kit per Yamaha Pro Hauler	Cromato	**SM1300BX**
DADO CERCHIO CONICO DA 10 MM E 60° (CONFEZIONE DA 16)		
Compatibile con cerchi e kit per Arctic Cat	Cromato (testa da 14 mm)	**0223-0042**
Compatibile con cerchi e kit per Bombardier/Can-Am (eccetto Outlander)		
Compatibile con cerchi e kit per Honda		
Compatibile con cerchi e kit per Kawasaki 750 Brute Force		
Compatibile con cerchi e kit per Kymco		
Compatibile con cerchi e kit per Suzuki (eccetto 700 Twin Peaks)		
Compatibile con cerchi e kit per Yamaha		
DADO CON BASE PIATTA DA 10 MM (CONFEZIONE DA 16)		
Compatibile con cerchi e kit per Bombardier/Can-Am Outlander	Cromato	**0223-0043**
Compatibile con cerchi e kit per Kawasaki (eccetto 750 Brute Force e Mule con perni da 12 mm)		
Compatibile con cerchi e kit per Suzuki 700 Twin Peaks		
DADO CERCHIO DA 3/8"-24 (CONFEZIONE DA 16)		
Compatibile con cerchi e kit per Polaris (eccetto 550/570/850/1000 Sportsman e 900 Ranger XP)	Cromato	**0223-0001**

APPLICAZIONI TAPPO E DADO CERCHIO SS ALLOY E SYSTEM 6

DESCRIZIONE	COLORE	COD. ART.
TAPPO SS ALLOY 4/110 E 4/115		
Compatibile con cerchi e kit per Arctic Cat	Nero/lavorato (pz. singolo) (adatto al tappo SS312, SS316 e System 6)	**0223-0127**
Compatibile con cerchi e kit per Bombardier/Can-Am (eccetto Outlander)	Nero (pz. singolo) (non adatto al tappo SS312, SS316 e System 6)	**0223-0088**
Compatibile con cerchi e kit per Honda		
Compatibile con cerchi e kit per Kawasaki Brute Force 650i e 750		
Compatibile con cerchi e kit per Kymco		
Compatibile con cerchi e kit per Suzuki (eccetto Twin Peaks)		
Compatibile con cerchi e kit per Yamaha		
TAPPO SS ALLOY 4/137		
Compatibile con cerchi e kit per Bombardier/Can-Am Outlander	Nero/lavorato (pz. singolo) (adatto al tappo SS312, SS316 e System 6)	**0223-0130**
Compatibile con cerchi e kit per Kawasaki Prairie, Brute Force 650, Mule 500/600/610/2500/300 e Teryx 750	Black Ops (pz. singolo) (non adatto al tappo SS312, SS316 e System 6)	**0223-0118**
Compatibile con cerchi e kit per Suzuki Twin Peaks		
TAPPO SS ALLOY 4/156		
Compatibile con cerchi e kit per Polaris	Nero/lavorato (pz. singolo) (adatto al tappo SS312, SS316 e System 6)	**0223-0094**
	Cromato (pz. singolo) (non adatto al tappo SS312, SS316 e System 6)	**0223-0074**
	Black Ops (pz. singolo) (non adatto al tappo SS312, SS316 e System 6)	**0223-0118**
DADO CERCHIO CONICO DA 10 MM E 60° (CONFEZIONE DA 16)		
Compatibile con cerchi e kit per Arctic Cat	Cromato (testa da 14 mm)	**0223-0042**
Compatibile con cerchi e kit per Bombardier/Can-Am (eccetto Outlander, Renegade e Commander)	Nero (testa da 17 mm)	**0223-0034**
Compatibile con cerchi e kit per Honda (eccetto Big Red MUV)		
Compatibile con cerchi e kit per Kawasaki Brute Force 650i e 750		
Compatibile con cerchi e kit per Kymco		

ACCESSORI KIT CERCHIO continua alla pagina successiva.

I codici articolo in GRASSETTO GRIGIO sono novità 2024

ACCESSORI KIT CERCHIO (CONT)

APPLICAZIONI TAPPO E DADO CERCHIO SS ALLOY E SYSTEM 6 (CONT)

DESCRIZIONE	COLORE	COD. ART.
DADO CERCHIO CONICO DA 10 MM E 60° (CONFEZIONE DA 16) (CONT)		
Compatibile con cerchi e kit per Polaris Sportsman 550/850 XP		
Compatibile con cerchi e kit per Suzuki (eccetto Twin Peaks)		
Compatibile con cerchi e kit per Yamaha		
DADO CERCHIO CONICO DA 12 MM E 60° (CONFEZIONE DA 16)		
Compatibile con cerchi e kit per Honda Big Red MUV	Cromato	**0223-0089**
DADO CON BASE PIATTA DA 10 MM (CONFEZIONE DA 16)		
Compatibile con cerchi e kit per Bombardier/Can-Am Outlander, Renegade e Commander	Cromato	**0223-0043**
Compatibile con cerchi e kit per Kawasaki Prairie, Brute Force 650 e Mule 500/600/610		
Compatibile con cerchi e kit per Suzuki Twin Peaks		
DADO CON BASE PIATTA DA 12 MM E TESTA DA 17 MM (CONFEZIONE DA 16)		
Compatibile con cerchi e kit per Kawasaki Teryx 750 e Mule 2500/3000	Cromato	**0223-0086**
DADO CERCHIO CONICO DA 12 MM E 60° CON TESTA DA 17 MM (CONFEZIONE DA 16)		
Compatibile con cerchi e kit per Kawasaki Teryx 750 e Mule serie 2500/3000/4000	Cromato	**0223-0116**
DADO CONICO SCANALATO DA 12 MM (CONFEZIONE DA 16)		
Compatibile con applicazione Kawasaki Mule Pro FXT	Cromato	**0223-0131**
DADO CERCHIO CONICO DA 3/8" (CONFEZIONE DA 16)		
Compatibile con cerchi e kit per Polaris (eccetto Sportsman 550/570/850/1000 e Ranger XP 900)	Cromato	**0223-0001**

APPLICAZIONI TAPPO E DADO CERCHIO IN ACCIAIO DELTA

DESCRIZIONE	COLORE	COD. ART.
TAPPO IN ACCIAIO DELTA 4/110 (CONFEZIONE DA 4)		
Compatibile con cerchi e kit per Bombardier/Can-Am (eccetto Outlander)	Cromato	**SM1300BX**
Compatibile con cerchi e kit per Honda	Nero	**SM130B-BX**
Compatibile con cerchi e kit per Kawasaki 750 Brute Force		
Compatibile con cerchi e kit per Kymco		
Compatibile con cerchi e kit per Suzuki (eccetto 700 Twin Peaks)		
Compatibile con cerchi e kit per Yamaha (eccetto 99-01 Grizzly)		
DADO CERCHIO CONICO DA 10 MM E 60° (CONFEZIONE DA 16)		
Compatibile con cerchi e kit per Bombardier/Can-Am (eccetto Outlander)	Cromato (testa da 14 mm)	**0223-0042**
Compatibile con cerchi e kit per Honda	Nero (testa da 17 mm)	**0223-0034**
Compatibile con cerchi e kit per Kawasaki 750 Brute Force		
Compatibile con cerchi e kit per Suzuki (eccetto 700 Twin Peaks)		
Compatibile con cerchi e kit per Yamaha (eccetto 99-01 Grizzly)		
DADO CON BASE PIATTA DA 10 MM (CONFEZIONE DA 16)		
Compatibile con cerchi e kit per Arctic Cat	Cromato	**0223-0043**
Compatibile con cerchi e kit per Bombardier/Can-Am Outlander		
Compatibile con cerchi e kit per Kawasaki (eccetto 750 Brute Force e Mule con perni da 12 mm)		
Compatibile con cerchi e kit per Kymco		
Compatibile con cerchi e kit per Suzuki 700 Twin Peaks		
Compatibile con cerchi e kit per Yamaha 600 Grizzly 99-01		
DADO CERCHIO CONICO DA 12 MM E 60° CON TESTA DA 17 MM (CONFEZIONE DA 16)		
Compatibile con Yamaha Viking 14-15	Cromato	**0223-0116**
DADO PIATTO CON BASE PIATTA DA 3/8"-24 (CONFEZIONE DA 16)		
Compatibile con cerchi e kit per Polaris (eccetto 550/570/850/1000 Sportsman e 900 Ranger XP)	Cromato	**0223-0095**

APPLICAZIONI DADO CERCHIO T-9 PRO GP, T-9 PRO-LOCK, T-9 TRAC-LOCK, SS ALLOY SPORT E SERIE C DA 8", 9" E 10"

DESCRIZIONE	COLORE	COD. ART.
DADO CONICO A 60° DA 10 MM CON TESTA DA 14 MM (CONFEZIONE DA 16)		
Compatibile con cerchi e kit sportivi per Arctic Cat	Cromato	**0223-0042**
Compatibile con cerchi e kit sportivi per Cannondale		
Compatibile con cerchi e kit sportivi per Honda		
Compatibile con cerchi e kit sportivi per Kawasaki		
Compatibile con cerchi e kit posteriori sportivi per Polaris		
Compatibile con cerchi e kit sportivi per Suzuki		
DADO CONICO DA 10 MM x 1,50 E 60°(CONFEZIONE DA 16)		
Compatibile con cerchi e kit sportivi per Can-Am DS450	Cromato	**0223-0087**
DADO CON BASE PIATTA DA 10 MM E TESTA DA 14 MM (CONFEZIONE DA 16)		
Compatibile con cerchi e kit anteriori sportivi per Polaris	Cromato	**0223-0043**
Compatibile con cerchi e kit sportivi per Yamaha		

APPLICAZIONI DADO CERCHIO T-9 PRO MOD

DESCRIZIONE	COLORE	COD. ART.
DADO CON BASE PIATTA DA 10 MM E TESTA DA 14 MM (CONFEZIONE DA 16)		
Compatibile con cerchi e kit per Honda TRX420 Rancher AT e TRX650/700 Rincon	Cromato	**0223-0043**
Compatibile con cerchi e kit per Suzuki King Quad 450/700/750		
Compatibile con cerchi e kit per Polaris XP 550/850		
Compatibile con cerchi e kit per Yamaha YFM660/700 Grizzly 4x4 e YXR750/660/700 Rhino		
DADO CON BASE PIATTA DA 12 MM E TESTA DA 17 MM (CONFEZIONE DA 16)		
Compatibile con cerchi e kit per Kawasaki Teryx 750 e Mule 2500/3000	Cromato	**0223-0086**
DADO PIATTO CON BASE PIATTA DA 3/8"-24 (CONFEZIONE DA 16)		
Compatibile con cerchi e kit per Polaris (eccetto XP 550-850)	Cromato	**0223-0095**

I codici articolo in GRASSETTO GRIGIO sono novità 2024

ACCESSORI KIT CERCHIO (CONT)

APPLICAZIONI DADO CERCHIO DI RICAMBIO OEM

DESCRIZIONE	COLORE	COD. ART.
DADO CON BASE PIATTA TIPO OEM DA 10 MM (CONFEZIONE DA 16)		
Per l'uso con cerchi ITP: T-9, T-9 Pro Series, T-9 Pro Series Baja, T-9 Pro Series con Beadlock	Cromato	**BLUG10-BX**

APPLICAZIONI DADO CERCHIO SERIE A-6

DESCRIZIONE	COLORE	COD. ART.
CERCHI A-6 PRO MOD		
Compatibile con tutte le applicazioni Can-Am	Cromato	**0223-0042**
Compatibile con tutte le applicazioni Kawasaki eccetto Mule Pro FXT	Cromato	**0223-0116**
Compatibile con Kawasaki Mule Pro FXT	Cromato	**0223-0131**
Compatibile con Polaris XP/4 1000	Cromato	**0223-0109**
CERCHI A-6 PRO SERIES/BAJA PRO SERIES/GP PRO SERIES		
Compatibile con tutte le applicazioni Arctic Cat eccetto DVX 90	Cromato	**0223-0043**
Compatibile con tutte le applicazioni Cannondale eccetto DS 90		
Compatibile con tutte le applicazioni Honda eccetto TRX90		
Compatibile con tutte le applicazioni Kawasaki eccetto KFX80		
Compatibile con tutte le applicazioni Suzuki eccetto LT80		
Compatibile con tutte le applicazioni Yamaha eccetto YFM80/125 Grizzly		

APPLICAZIONI DADO CERCHIO T-9 PRO BAJA

DESCRIZIONE	COLORE	COD. ART.
DADO CON BASE PIATTA DA 10 MM E TESTA DA 14 MM (CONFEZIONE DA 16)		
Compatibile con cerchi e kit sportivi per Arctic Cat	Cromato	**0223-0043**
Compatibile con cerchi e kit sportivi per Cannondale		
Compatibile con cerchi e kit sportivi per Honda		
Compatibile con cerchi e kit sportivi per Kawasaki		
Compatibile con cerchi e kit sportivi per Polaris		
Compatibile con cerchi e kit sportivi per Suzuki		
Compatibile con cerchi e kit sportivi per Yamaha		

APPLICAZIONI DADO CERCHIO SERIE SD

DESCRIZIONE	COLORE	COD. ART.
DADO CERCHIO CONICO DA 10 MM E 60° (CONFEZIONE DA 16)		
Compatibile con cerchi e kit per Arctic Cat	Cromato (testa da 14 mm)	**0223-0042**
Compatibile con cerchi e kit per Bombardier/Can-Am (eccetto Outlander, Renegade e Commander)	Nero (testa da 17 mm)	**0223-0034**
Compatibile con cerchi e kit per Honda (eccetto Big Red MUV)		
Compatibile con cerchi e kit per Kawasaki Brute Force 650i e 750		
Compatibile con cerchi e kit per Kymco		
Compatibile con cerchi e kit per Polaris Sportsman 550/850 XP		
Compatibile con cerchi e kit per Suzuki (eccetto Twin Peaks)		
Compatibile con cerchi e kit per Yamaha		
DADO CERCHIO CONICO DA 12 MM E 60° (CONFEZIONE DA 16)		
Compatibile con cerchi e kit per Honda Big Red MUV	Cromato	**0223-0089**
DADO CON BASE PIATTA DA 10 MM (CONFEZIONE DA 16)		
Compatibile con cerchi e kit per Bombardier/Can-Am Outlander, Renegade e Commander	Cromato	**0223-0043**
Compatibile con cerchi e kit per Kawasaki Prairie, Brute Force 650 e Mule 500/600/610		
Compatibile con cerchi e kit per Suzuki Twin Peaks		
DADO CERCHIO CONICO DA 12 MM E 60° CON TESTA DA 17 MM (CONFEZIONE DA 16)		
Compatibile con cerchi e kit per Kawasaki Teryx 750 e Mule serie 2500/3000/4000	Cromato	**0223-0116**
DADO CERCHIO CONICO DA $^{3}/_{8}$" (CONFEZIONE DA 16)		
Compatibile con cerchi e kit per Polaris (eccetto 550/570/850/1000 Sportsman e 900 Ranger XP)	Cromato	**0223-0001**

APPLICAZIONI TAPPO E DADO CERCHIO HURRICANE

DESCRIZIONE	COLORE	COD. ART.
TAPPO HURRICANE 4/110, 4/115, 4/137 E 4/156		
Compatibile con cerchi e kit per Arctic Cat	Nero (pz. singolo)	**0223-0125**
Compatibile con cerchi e kit per Bombardier/Can-Am (eccetto Outlander)		
Compatibile con cerchi e kit per Honda		
Compatibile con cerchi e kit per Kawasaki Brute Force 650i e 750		
Compatibile con cerchi e kit per Kymco		
Compatibile con cerchi e kit per Suzuki (eccetto Twin Peaks)		
Compatibile con cerchi e kit per Yamaha		
DADO CERCHIO CONICO DA 10 MM E 60° (CONFEZIONE DA 16)		
Compatibile con cerchi e kit per Arctic Cat	Cromato (testa da 14 mm)	**0223-0042**
Compatibile con cerchi e kit per Bombardier/Can-Am (eccetto Outlander, Renegade e Commander)	Nero (testa da 17 mm)	**0223-0034**
Compatibile con cerchi e kit per Honda (eccetto Big Red MUV)		
Compatibile con cerchi e kit per Kawasaki Brute Force 650i e 750		
Compatibile con cerchi e kit per Kymco		
Compatibile con cerchi e kit per Polaris Sportsman 550/850 XP		
Compatibile con cerchi e kit per Suzuki (eccetto Twin Peaks)		
Compatibile con cerchi e kit per Yamaha		
DADO CERCHIO CONICO DA 12 MM E 60° (CONFEZIONE DA 16)		
Compatibile con cerchi e kit per Honda Big Red MUV	Cromato	**0223-0089**
DADO CON BASE PIATTA DA 10 MM (CONFEZIONE DA 16)		
Compatibile con cerchi e kit per Bombardier/Can-Am Outlander, Renegade e Commander	Cromato	**0223-0043**
Compatibile con cerchi e kit per Kawasaki Prairie, Brute Force 650 e Mule 500/600/610		
Compatibile con cerchi e kit per Suzuki Twin Peaks		
DADO CERCHIO CONICO DA 12 MM E 60° CON TESTA DA 17 MM (CONFEZIONE DA 16)		
Compatibile con cerchi e kit per Kawasaki Teryx 750 e Mule serie 2500/3000/4000	Cromato	**0223-0116**
DADO CERCHIO CONICO DA $^{3}/_{8}$" (CONFEZIONE DA 16)		
Compatibile con cerchi e kit per Polaris (eccetto 550/570/850/1000 Sportsman e 900 Ranger XP)	Cromato	**0223-0001**

I codici articolo in **GRASSETTO GRIGIO** sono novità 2024

TABELLA APPLICAZIONI CERCHI ATV

COME MISURARE L'INTERASSE

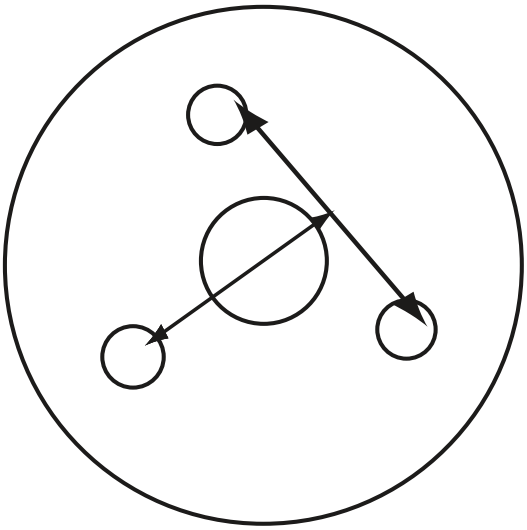

CONFIGURAZIONE A 3 DADI: dalla metà di un foro alla linea esterna tra gli altri due fori (esempio 3/100)

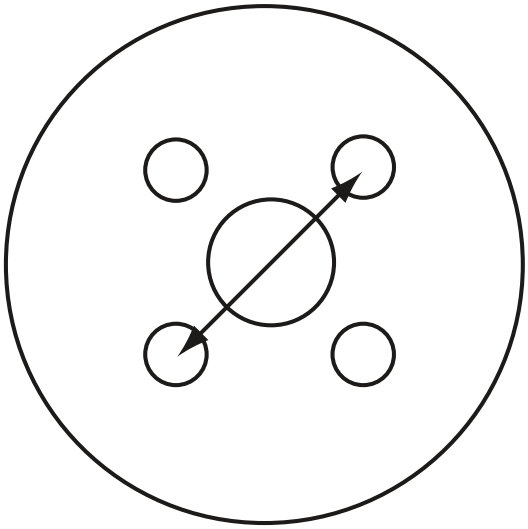

CONFIGURAZIONE A 4 DADI: dalla metà di un foro a quella del foro di fronte (esempio 4/110)

NOTA BENE: I cerchi indicati come ricambi in acciaio sono ITP (vedere pagine 328-329) o AMS (vedere pagina 340).

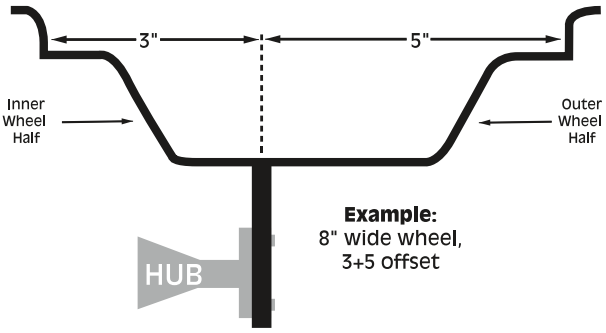

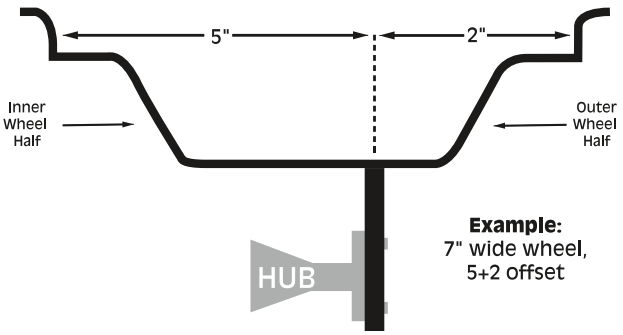

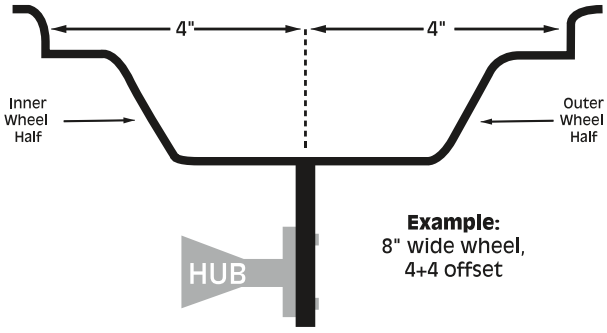

Nota aggiuntiva: I cerchi della serie SS Alloy di IPT presentano l'incisione "ET" sulla parte posteriore dei raggi. Tradotta liberamente dal tedesco, questa abbreviazione significa "profondità di inserimento" (Einpresstiefe) del cerchio, vale a dire l'offset del cerchio che definisce la distanza tra la superficie di ancoraggio del cerchio al mozzo e la linea centrale del cerchio.

TABELLA APPLICAZIONI

APPLICAZIONI	POSIZIONE	MISURE PNEUMATICO OEM	MISURE CERCHIO OEM	MISURE DADO CERCHIO	RICAMBIO IN ACCIAIO
ARCTIC CAT					
250 2x4 07-08	post.	22x10-10	10x8, 4/110	-	**0231-0015**
250 DVX 2x4 07-08	ant.	22x7-10	10x5, 4/144	-	**0231-0010**
	post.	20x11-9	9x9, 4/110	-	**0231-0004**
300 DVX 09-13	ant.	21x7-10	10x5, 4/144	-	**0231-0010**
	post.	20x11-9	9x8, 4/110	-	**0231-0004**
400 DVX 04-08	ant.	22x7-10	10x5, 4/144	-	**0231-0010**
	post.	20x10-9	9x9, 4/110	-	**0231-0004**
CAN-AM/BOMBARDIER					
06-14 DS250	post.	20x11-9	9x8, 4/110	-	**0231-0004**
Outlander 330 2x4/4x4 03-09	ant.	25x8-12	12x7, 4/137	10 mm	**D12F137**
	post.	25x10-12	12x7, 4/137	10 mm	**D12F137**

APPLICAZIONI	POSIZIONE	MISURE PNEUMATICO OEM	MISURE CERCHIO OEM	MISURE DADO CERCHIO	RICAMBIO IN ACCIAIO
CAN-AM/BOMBARDIER (CONT)					
Outlander 400 2x4/4x4 03-14	ant.	25x8-12	12x7, 4/137	10 mm	**D12F137**
	post.	25x10-12	12x7, 4/137	10 mm	**D12F137**
07-14 DS450	ant.	21x7-10	10x5, 4/144	-	**0231-0010**
	post.	20x10-9	9x9, 4/110	-	**0231-0004**
Outlander 450/ 500 2x4/4x4 07-16	ant.	26x8-12	12x7, 4/137	10 mm	**D12F137**
	post.	26x10-12	12x7, 4/137	10 mm	**D12F137**
Traxter 500 4x4 99-05	ant.	25x8-12	12x7, 4/110	10 mm	**D12F411**
	post.	25x10-12	12x7, 4/110	10 mm	**D12R411**
Quest 500 4x4 00-05	ant.	25x8-12	12x7, 4/110	10 mm	**D12F411**
	post.	25x10-12	12x7, 4/110	10 mm	**D12R411**

I codici articolo in GRASSETTO GRIGIO sono novità 2024

TABELLA APPLICAZIONI CERCHI ATV (CONT)

APPLICAZIONI	POSIZIONE	MISURE PNEUMATICO OEM	MISURE CERCHIO OEM	MISURE DADO CERCHIO	RICAMBIO IN ACCIAIO
CAN-AM/BOMBARDIER (CONT)					
Outlander 650 2x4/4x4 06-17	ant.	26x8-12	12x7, 4/137	10 mm	**D12F137**
	post.	26x10-12	12x7, 4/137	10 mm	**D12F137**
Quest 650 4x4 00-05	ant.	25x8-12	12x7, 4/110	10 mm	**D12F411**
	post.	25x10-12	12x7, 4/110	10 mm	**D12R411**
Outlander 800/ 1000 2x4/4x4 07-16	ant.	26x8-12	12x7, 4/137	10 mm	**D12F137**
	post.	26x10-12	12x7, 4/137	10 mm	**D12F137**
Defender 17	ant.	-	12x7, 4/137	-	**D12F137**
	post.	-	12x7, 4/137	-	**D12F137**
Maverick/Max Commander 800/1000/X 11-17	ant.	-	12x7, 4/137	-	**D12F137**
	post.	-	12x7, 4/137	-	**D12F137**
HONDA					
TRX70 FourTrax 86-87	post.	16x8-7	7x6, 3/100	-	**0231-0001**[1]
ATC90/110 fino al 1981	post.	22x11-8	8x8, 3/100	-	**0231-0001**
ATC185S fino al 1981	post.	22x11-8	8x8, 3/100	-	**0231-0001**
ATC200X 86-87	post.	22x10-9	9x9, 4/110	-	**0231-0004**
TRX200 90-93 96-97	ant.	21x7-10	10x5, 4/110	-	**0231-0009**[2]
ATC250 Big Red 85	post.	25x12-9	9x9, 4/110 LB	-	**0231-0004**
FL250 Odyssey 77-81	post.	22x11-8	8x8, 3/100	-	**0231-0001**
TRX250 Big Red 86-87	ant.	21x7-10	10x5, 4/110	-	**0231-0009**[2]
TRX250 Big Red 85-87	post.	25x12-9	9x9, 4/ 110 LB	-	**0231-0004**
TRX250EX 00-06	ant.	22x7-10	10x5, 4/144	-	**0231-0010**
	post.	22x10-9	9x9, 4/110	-	**0231-0004**
ATC250R 81	post.	22x11-8	8x8, 3/100	-	**0231-0001**
ATC250R 85-86	post.	20x10-9	9x9, 4/110	-	**0231-0004**
TRX250R 86-89	ant.	22x7-10	10x5, 4/144	-	**0231-0010**[2]
	post.	20x10-9	9x9, 4/110	-	**0231-0004**
TRX250X 86-87	ant.	22x7-10	10x5, 4/110	-	**0231-0009**
TRX250X 88/90-92	ant.	22x7-10	10x5, 4/144	-	**0231-0010**[2]
TRX250X 86-92	post.	20x10-9	9x9, 4/110	-	**0231-0004**
TRX250 Recon 97-14	post.	22x10-9	9x9, 4/110	-	**0231-0004**
TRX250EX 00-14	ant.	22x7-10	10x5, 4/144	-	**0231-0010**[2]
	post.	22x10-9	9x9, 4/110	-	**0231-0004**
TRX300EX 93-12	ant.	22x7-10	10x5, 4/144	-	**0231-0010**[2]
	post.	20x10-9	9x9, 4/110	-	**0231-0004**
TRX300 2x4 88-00	post.	25x12-9	9x9, 4/110	-	**0231-0004**
ATC350X 85-86	post.	22x11-9	9x9, 4/110	-	**0231-0004**
FL350 Odyssey 85-86	ant.	21x7-10	10x5, 4/110	-	**0231-0009**[2]
TRX350S/ES 2x4 00-09	ant.	24x8-12	12x7, 4/110	10 mm	**D12F411**
	post.	25x11-10	10x8, 4/110	10 mm	**0231-0015**
TRX350S/ES 4x4 00-09	ant.	24x8-12	12x7, 4/110	10 mm	**D12F411**
FL400 Pilot 89-90	ant.	21x7-10	10x5, 4/110	-	**0231-0009**[2]
TRX400/420S/ ES con cambio auto. 4x4 05-09	ant.	24x8-12	12x7, 4/110	10 mm	**D12F411**
99-14 TRX400EX	ant.	22x7-10	10x5, 4/144	-	**0231-0010**[2]
	post.	20x10-9	9x9, 4/110	-	**0231-0004**
TRX420FA Rancher cambio auto. 4x4 04-17 (IRS)	ant.	24x8-12	12x7, 4/110	10 mm	**D12F411**
TRX450S/ES 4x4 98-04	ant.	25x8-12	12x7, 4/110	10 mm	**D12F411**
	post.	25x10-12	12x7, 4/110	10 mm	**D12R411**
04-14 TRX450R	ant.	22x7-10	10x5, 4/144	-	**0231-0010**[2]
	post.	22x10-9	9x9, 4/110	-	**0231-0004**
TRX500S/ES Foreman 4x4 05-17	ant.	25x8-12	12x7, 4/110	10 mm	**D12F411**
	post.	25x10-12	12x7, 4/110	10 mm	**D12R411**
TRX500 Rubicon 4x4 01-17	ant.	25x8-12	12x7, 4/110	10 mm	**D12F411**
	post.	25x10-12	12x7, 4/110	10 mm	**D12R411**[2]
TRX650/700 Rincon 03-17	ant.	25x8-12	12x7, 4/110	10 mm	**D12F411**
	post.	25x10-12	12x7, 4/110	10 mm	**D12F411**
TRX700XX 2x4 09-14	ant.	21x7-10	10x5, 4/144	-	**0231-0010**[2]
Big Red MUV 4x4 09-13	A e P	25x10-12	12x7, 4/110	-	**D12F411**
Pioneer 500/700 14-17	A e P	-	12x7, 4/110	-	**D12F411**
KAWASAKI					
KXT250 Tecate 84	post.	22x11-10	10x8, 4/4	-	**0231-0018**
KSF250 Mojave 87-06	ant.	21x7-10	10x5, 4/156	-	**0231-0027**[2]
KVF300 Prairie 2x4/4x4 99-05	ant.	25x8-12	12x7, 4/137	10 mm	**D12F137**

APPLICAZIONI	POSIZIONE	MISURE PNEUMATICO OEM	MISURE CERCHIO OEM	MISURE DADO CERCHIO	RICAMBIO IN ACCIAIO
KAWASAKI (CONT)					
KVF360 Prairie 2x4 03-14	ant.	25x8-12	12x7, 4/137	10 mm	**D12F137**
	post.	25x10-12	12x7, 4/137	10 mm	**D12R137**
KVF360 Prairie 4x4 03-14	ant.	25x8-12	12x7, 4/137	10 mm	**D12F137**
	post.	25x10-12	12x7, 4/137	10 mm	**D12R137**
KFX400 2x4 03-05	ant.	22x7-10	10x5, 4/144	-	**0231-0010**
	post.	20x10-9	9x9, 4/110	-	**0231-0004**
KVF400 Prairie 2x4/4x4 97-05	ant.	25x8-12	12x7, 4/137	10 mm	**D12F137**
KFX450R 2x4 08-14	ant.	22x7-10	10x5, 4/144	-	**0231-0010**
	post.	20x10-9	9x9, 4/110	-	**0231-0004**
KVF650 Brute Force 4x4 03-14	ant.	25x8-12	12x7, 4/137	10 mm	**D12F137**
	post.	25x10-12	12x7, 4/137	10 mm	**D12R137**
KVF650i Brute Force 4x4 06-14	ant.	25x8-12	12x7, 4/110	10 mm	**D12F411**
	post.	25x10-12	12x7, 4/110	10 mm	**D12R411**
KVF650 Prairie 4x4 02-04	ant.	25x8-12	12x7, 4/137	10 mm	**D12F137**
	post.	25x10-12	12x7, 4/137	10 mm	**D12R137**
KVF700 Prairie 4x4 04-05	ant.	25x8-12	12x7, 4/137	10 mm	**D12F137**
	post.	25x10-12	12x7, 4/137	10 mm	**D12R137**
03-10 KFX700	ant.	22x7-10	10x5, 4/144	-	**0231-0010**
POLARIS					
Trail Boss/ Cyclone/Trail Blazer 86-02	ant.	23x7-10	10x5, 4/156	-	**0231-0027**[2]
	post.	22x11-10	10x8, 4/4	-	**0231-0018**
Trail Boss 250/300 4x4 87-95	ant.	23x7-10	10x5, 4/156	-	**0231-0027**[2]
	post.	22x11-10	10x8, 4/4	-	**0231-0018**
Sportsman 300 02-14	ant.	25/26x8-12	12x7, 4/156	3/8"	**D12T156**
	post.	25/26x8-12	12x7, 4/156	3/8"	**D12T156**
Xplorer 300/Trail Boss 350L/400L 2x4 90-99	ant.	23x7x10	10x5, 4/156	-	**0231-0027**[2]
	post.	24x11-10	10x8, 4/4	-	**0231-0018**
Magnum 325 2x4/4x4 00-01	post.	24x11-10	10x8, 4/4	-	**0231-0018**
Xpedition 325 4x4 00-06	post.	24x11-10	10x8, 4/4	-	**0231-0018**
Sportsman 335 4x4 99-10	ant.	23x7-10	10x5, 4/156	-	**0231-0027**[2]
Trail Boss 350L/ 400L 4x4 90-94	post.	25x12-10	10x8, 4/4	-	**0231-0018**
Sportsman 400/ Magnum 425L 4x4 95-98	post.	25x11-10	10x8, 4/4	-	**0231-0018**
Sportsman 400 4x4 01-14	ant.	25/26x8-12	12x7, 4/156	3/8"	**D12T156**
	post.	25/26x8-12	12x7, 4/156	3/8"	**D12T156**
Magnum 2x4/ Xpress 300/400L 96-99	ant.	23x7-10	10x5, 4/156	-	**0231-0027**[2]
	post.	24x11-10	10x8, 4/4	-	**0231-0018**
Xplorer 400L 4x4 95-05	post.	25x12-10	10x8, 4/4	-	**0231-0018**
Scrambler 400L 2x4/4x4 95-10	ant.	23x7-10	10x5, 4/156	-	**0231-0027**[2]
	post.	22x11-10	10x8, 4/4	-	**0231-0018**
Sport 400L 2x4 94-99	post.	22x11-10	10x8, 4/4	-	**0231-0018**
Xpedition 425 4x4 99-06	post.	25x11-10	10x8, 4/4	-	**0231-0018**
Sportsman 450 17	A e P	-	12x7, 4/156	-	**D12T156**
Magnum 500 4x4 99-01	post.	25x11-10	10x8, 4/4	-	**0231-0018**
Outlaw 500/525 08-11 (IRS)	ant.	21x7-10	10x5, 4/156	-	**0231-0027**[2]
Predator 500 2x4 03-07	ant.	21x7-10	10x5, 4/156	-	**0231-0027**[2]
Scrambler 500 2x4/4x4 97-11	ant.	23x7-10	10x5, 4/156	-	**0231-0027**[2]
	post.	22x11-10	10x8, 4/4	-	**0231-0018**
Ranger 500 17	A e P	-	12x7, 4/156	-	**D12T156**
Sportsman 500 4x4 02-14	ant.	25/26x8-12	12x7, 4/156	3/8"	**D12T156**
	post.	25/26x8-12	12x7, 4/156	3/8"	**D12T156**
Sportsman 550 17	A e P	-	12x7, 4/156	-	**D12T156**
Sportsman 600 4x4 03-05	ant.	25/26x8-12	12x7, 4/156	3/8"	**D12T156**
	post.	25/26x8-12	12x7, 4/156	3/8"	**D12T156**
Sportsman 700 4x4 02-08	ant.	25/26x8-12	12x7, 4/156	3/8"	**D12T156**
	post.	25/26x8-12	12x7, 4/156	3/8"	**D12T156**
Sportsman 800 4x4 05-14	ant.	25/26x8-12	12x7, 4/156	3/8"	**D12T156**
	post.	25/26x8-12	12x7, 4/156	3/8"	**D12T156**
Sportsman 850 17	A e P	-	12x7, 4/156	-	**D12T156**
Sportsman 1000 17	A e P	-	12x7, 4/156	-	**D12T156**
Big Boss 4x6 89-94	ant.	22x8-10	10x5, 4/156	-	**0231-0027**[2]
	post.	22x11-10	10x8, 4/4	-	**0231-0018**
Magnum/Big Boss 6x6 93-06	post.	25x12-10	10x8, 4/4	-	**0231-0018**
RZR 800 08-14	ant.	25x8-12	12x7, 4/156	3/8"	**D12T156**
	post.	25x10-12	12x7, 4/156	3/8"	**D12T156**

[1] Cerchi da 8".

[2] Aggiungere 25,4 mm (1") in larghezza a ogni lato.

TABELLA APPLICAZIONI CERCHI ATV continua alla pagina successiva.

I codici articolo in **GRASSETTO GRIGIO** sono novità 2024

TABELLA APPLICAZIONI CERCHI ATV (CONT)

APPLICAZIONI	POSIZIONE	MISURE PNEUMATICO OEM	MISURE CERCHIO OEM	MISURE DADO CERCHIO	RICAMBIO IN ACCIAIO
POLARIS (CONT)					
RZR 900XP 11-14	ant.	27x9-12	12x7, 4/156	3/8"	**D12T156**
	post.	27x11-12	12x7, 4/156	3/8"	**D12T156**
Ranger 98-03	ant.	25x10-12	12x7, 4/156	3/8"	**D12T156**
Ranger 04-14	ant.	25x10-12	12x7, 4/156	3/8"	**D12T156**
	post.	25x11-12	12x7, 4/156	3/8"	**D12T156**
SUZUKI					
LT/ALT125 83	post.	22x11-8	8x8, 3/100	-	**0231-0001**
LT-Z250 2x4 02-13	ant.	22x7-10	10x5, 4/144	-	**0231-0010**
King Quad 400/ 500 4x4 09-17	ant.	25x8-12	12x7, 4/110	10 mm	**D12F411**
	post.	25x12-12	12x7, 4/110	10 mm	**D12R411**
LT-A400 Eiger 2x4/4x4 02-07	ant.	25x8-12	12x6, 4/110	10 mm	**D12F411**
	post.	25x10-12	12x7.5, 4/110	10 mm	**D12R411**
LT-A400 Eiger Auto 2x4/4x4 02-07	ant.	25x8-12	12x7, 4/110	10 mm	**D12F411**
	post.	25x10-12	12x7, 4/110	10 mm	**D12R411**
LT-Z400 2x4 02-09	ant.	22x7-10	10x5, 4/144	-	**0231-0010**
	post.	20x10-9	9x8, 4/110	-	**0231-0004**
King Quad 450 4x4 07-09	ant.	25x8-12	12x7, 4/110	10 mm	**D12F411**
	post.	25x10-12	12x7, 4/110	10 mm	**D12F411**
LTR 450 2wd 06-10	post.	-	8x8, 4/110	-	**-**
LT-A500 Vinson 4x4 02-06	ant.	25x8-12	12x7, 4/110	10 mm	**D12F411**
	post.	25x10-12	12x7, 4/110	10 mm	**D12R411**
King Quad 700/ 750 4x4 06-17	ant.	25x8-12	12x7, 4/110	10 mm	**D12F411**
	post.	25x10-12	12x7, 4/110	10 mm	**D12F411**
Twin Peaks 700 04-06	ant.	25x8-12	12x7, 4/137	10 mm	**D12F137**
	post.	25x10-12	12x7, 4/137	10 mm	**D12R137**
YAMAHA					
YFM100T Moto-4 87-90	post.	20x9-8	8x8, 4/100	-	**0231-0001**
YT 125/175 Tri-Moto 81-85	post.	22x11-8	8x8, 3/100	-	**0231-0001**
YTM200 DX 88-90	ant.	22x8-10	10x5, 4/156	-	**0231-0027**[2]
	post.	22x11-8	8x8, 4/100	-	**0231-0001**
YFS200 U Blaster 88-07	ant.	21x7-10	10x5, 4/156	-	**0231-0027**[2]
	post.	21x10-8	8x8, 4/100	-	**0231-0001**
YFM225 Moto-4 85-87	ant.	22x8-10	10x5, 4/156	-	**0231-0027**[2]
YFM250 Moto-4 89	post.	25x12-9	9x9, 4/110	-	**0231-0004**
YFB250 Timberwolf 2x4 92-94	ant.	22x7-10	10x5, 4/156	-	**0231-0027**[2]
YFB250 Timberwolf 2x4 95-98	ant.	22x7-10	10x5, 4/110	-	**0231-0009**[2]
YFB250 Timberwolf 2x4 92-98	post.	22x11-10	10x8, 4/110	-	**0231-0015**
YFM250 Bear Tracker 99-05	ant.	22x7-10	10x5, 4/110	-	**0231-0009**[2]
	post.	22x10-10	10x8, 4/110	-	**0231-0015**
YFM250 Big Bear 06-09	ant.	22x7-10	10x5, 4/110	-	**0231-0009**[2]
	post.	22x10-10	10x8, 4/110	-	**0231-0015**
YFB250 Timberwolf 4x4 95-05	ant.	23x8-10	10x5, 4/110	-	**0231-0008**
	post.	23x10-10	10x8, 4/110	-	**0231-0015**
YFM250/R Raptor 08-15	ant.	20x7-10	10x5, 4/156	-	**0231-0027**[2]
	post.	19x10-9	9x9, 4/115	-	**0231-0005**
YTZ250 Tri-Z 85	post.	22x11-8	8x8, 4/100	-	**0231-0001**
YFM350 XT Warrior 87-05	ant.	22x7-10	10x5, 4/156	-	**0231-0027**[2]
	post.	22x10-9	9x9, 4/115	-	**0231-0005**
YFM350/450 Wolverine 95-11	ant.	23x8-12	12x7, 4/110	10 mm	**D12F411**
	post.	23x10-12	12x7, 4/110	10 mm	**D12R411**
YFZ350 Banshee 87-06	ant.	21x7-10	10x5, 4/156	-	**0231-0027**[2]
YFZ350 Banshee 87-88/91-06	post.	22x10-9	9x9, 4/115	-	**0231-0005**
YFM350 ER Moto-4 87-88	ant.	22x8-10	10x5, 4/156	-	**0231-0027**[2]
YFM350 Big Bear 2x4 96-05	ant.	25x8-12	12x7, 4/110	10 mm	**D12F411**

APPLICAZIONI	POSIZIONE	MISURE PNEUMATICO OEM	MISURE CERCHIO OEM	MISURE DADO CERCHIO	RICAMBIO IN ACCIAIO
YAMAHA (CONT)					
YFM350 Big Bear 2x4 96-99	post.	25x12-9	9x9, 4/110	-	**0231-0004**
YFM350 Big Bear 2x4 00-05	post.	23x10-10	10x8, 4/110	-	**0231-0015**
YFM350/400 Big Bear 4x4 87-06	ant.	25x8-12	12x7, 4/110	10 mm	**D12F411**
	post.	25x10-12	12x7, 4/110	10 mm	**D12R411**
YFM350/400 Big Bear 4x4 07-08 (asse dritto)	ant.	25x8x12	12x7, 4/110	10 mm	**D12F411**
	post.	25x10-12	12x7, 4/110	10 mm	**D12R411**
YFM350 Bruin 4x4 04-06	ant.	25x8-12	12x7, 4/110	10 mm	**D12F411**
	post.	25x10-12	12x7, 4/110	10 mm	**D12R411**
YFM350 Raptor 04-15	ant.	22x7-10	10x5, 4/156	-	**0231-0027**[2]
	post.	22x10-9	9x9, 4/115	-	**0231-0005**
YFM400 Kodiak 4x4 93-05	ant.	25x8-12	12x7, 4/110	10 mm	**D12F411**
	post.	25x10-12	12x7, 4/110	10 mm	**D12R411**
YFM400 Kodiak 2x4 93-04	ant.	25x8-12	12x7, 4/110	10 mm	**D12F411**
	post.	25x10-12	12x7, 4/110	10 mm	**D12R411**
YFM400/450 Kodiak 4x4 05-06	ant.	25x8-12	12x7, 4/110	10 mm	**D12F411**
	post.	25x10-12	12x7, 4/110	10 mm	**D12R411**
YFM450 Wolverine 06-09	ant.	23x8-12	12x7, 4/110	10 mm	**D12F411**
	post.	23x10-12	12x7, 4/110	10 mm	**D12R411**
YFZ450 2x4 04-17	ant.	21x7-10	10x5, 4/156	-	**0231-0027**[2]
	post.	20x10-9	9x9, 4/115	-	**0231-0005**
YXR450 Rhino 4x4 04-10	ant.	25x8-12	12x7, 4/110	10 mm	**0231-0029**
	post.	25x10-12	12x7, 4/110	10 mm	**0231-0029**
YFM550 Grizzly 4x4 09-17	ant.	25x8-12	12x7, 4/110	10 mm	**0231-0029**
	post.	25x10-12	12x7, 4/110	10 mm	**0231-0029**
YFM600 Grizzly 98	post.	25x10-10	10x8, 4/110	-	**0231-0015**
YFM600 Grizzly 01	post.	25x10-10	10x8, 4/110	-	**0231-0015**
YFM660R Raptor 01-05	ant.	21x7-10	10x5, 4/156	-	**0231-0027**[2]
	post.	20x10-9	9x9, 4/115	-	**0231-0005**
YFM660 Grizzly 02-08	ant.	25x8-12	12x7, 4/110	10 mm	**D12F411**
	post.	25x10-12	12x7, 4/110	10 mm	**D12F411**
YXR660/700 Rhino 4x4 04-14	ant.	25x8-12	12x7, 4/110	10 mm	**0231-0029**
	post.	25x10-12	12x7, 4/110	10 mm	**0231-0029**
YFM700 Grizzly 4x4 07-17	ant.	25x8-12	12x7, 4/110	10 mm	**0231-0029**
	post.	25x10-12	12x7, 4/110	10 mm	**0231-0029**
YFM700R Raptor 06-17	ant.	21x7-10	10x5, 4/156	-	**0231-0027**[2]
	post.	20x10-9	9x9, 4/115	-	**0231-0005**
700 Kodiak 4WD 16-17	ant.	-	12x7, 4/110	10 mm	**0231-0029**
	post.	-	12x7, 4/110	10 mm	**0231-0029**
Viking FI 4WD 14-17, Wolverine R Spec 4WD 16-17	ant.	-	12x7, 4/110	10 mm	**0231-0029**
	post.	-	12x7, 4/110	10 mm	**0231-0029**

[2] Aggiungere 25,4 mm (1") in larghezza a ogni lato.

I codici articolo in GRASSETTO GRIGIO sono novità 2024



CERCHI RED LABEL

- Il cerchio sportivo per uso ricreativo più robusto di DWT
- Alluminio aeronautico 6061 con spessore di 4,8 mm (0,190") trattato termicamente e laminato
- Perfetti per applicazioni moderate come deserto e cross country
- Disponibili in molte configurazioni e misure per i modelli più diffusi
- Dadi cerchio venduti separatamente

MISURE	OFFSET	INTERASSE	MISURE DADO CERCHIO	COD. ART.
8x8	3+5	4/115	10 mm	**0232-0174**
9x8	3+5	4/110	10 mm	**0232-0164**
10x5	2+3	4/144	10 mm	**0232-0185**
10x5	2+3	4/156	10 mm	**0232-0190**
10x5	3+2	4/110	10 mm	**0232-0212**
10x5	3+2	4/144	10 mm	**0232-0187**
10x5	3+2	4/156	10 mm	**0232-0192**
10x6	4+2	4/110	10 mm	**0232-0213**
10x6	4+2	4/156	10 mm	**0232-0216**
10x7	3+4	4/156	10 mm	**0232-0266**
10x8	3+5	4/110	10 mm	**0232-0167**
10x8	3+5	4/115	10 mm	**0232-0179**
10x8	3+5	4/156	10 mm	**0232-0215**
10x8	4+4	4/100	12 mm	**0232-0333**
10x9	3+6	4/110	10 mm	**0232-0169**
10x10	4+6	4/110	10 mm	**0232-0171**
10x10	4+6	4/115	10 mm	**0232-0183**
10x12	6+6	4/110	10 mm	**0232-0268**
10x12	6+6	4/115	10 mm	**0232-0267**

Anteriore



Posteriore



CERCHI BLUE LABEL

- Il cerchio sportivo per uso ricreativo più leggero di DWT
- Spessore di 3,2 mm (0,125") in alluminio aeronautico trattato termicamente 6061
- Perfetti per la guida su dune a scopo ricreativo; utilizzabili solo per sabbia o mini quad
- Disponibili in molte configurazioni e misure per i modelli più diffusi
- Dadi cerchio venduti separatamente

MISURE	OFFSET	INTERASSE	MISURE DADO CERCHIO	COD. ART.
8x6	2+4	4/110	10 mm	**0232-0159**
8x8	3+5	4/110	10 mm	**0232-0161**
8x8	3+5	4/115	10 mm	**0232-0173**
9x8	3+5	4/110	10 mm	**0232-0163**
9x8	3+5	4/115	10 mm	**0232-0175**
9x9	4+5	4/110	10 mm	**0232-0165**
9x9	4+5	4/115	10 mm	**0232-0177**
10x5	2+3	4/144	10 mm	**0232-0184**
10x5	2+3	4/156	10 mm	**0232-0189**
10x5	3+2	4/144	10 mm	**0232-0186**
10x5	3+2	4/156	10 mm	**0232-0191**
10x8	3+5	4/110	10 mm	**0232-0166**
10x8	3+5	4/115	10 mm	**0232-0178**
10x9	3+6	4/110	10 mm	**0232-0168**
10x9	3+6	4/115	10 mm	**0232-0180**
10x10	4+6	4/110	10 mm	**0232-0170**
10x10	4+6	4/115	10 mm	**0232-0182**

AVVERTENZA DI SICUREZZA: QUANDO SI SCELGONO RUOTE CUSTOM, GLI PNEUMATICI UTILIZZATI PER IL MODELLO DEVONO AVERE UN INDICE DI CARICO E UN CODICE DI VELOCITÀ UGUALE O MAGGIORE A QUELLO DEGLI PNEUMATICI INSTALLATI DI SERIE. PER INFORMAZIONI COMPLETE SUGLI PNEUMATICI, CONSULTARE LE PUBBLICAZIONI E/O IL SITO WEB DEL PRODUTTORE.

I codici articolo in **GRASSETTO GRIGIO** sono novità 2024

Lucidato





Nero opaco

CERCHI A5

- Il cerchio in alluminio più economico e leggero mai realizzato
- Il cerchio in alluminio leggero 5052 è progettato per essere durevole e maneggevole
- Con design super-resistente dotato di bordo antistallonamento, più robusto di gran parte dei prodotti concorrenti
- Cerchi da 4,8 mm (0,190") di spessore
- Il cerchio esterno è disponibile in alluminio lucidato
- Dadi cerchio venduti separatamente

MISURE	OFFSET	INTERASSE	LUCIDATO	NERO OPACO
8x6	2+4	4/110	**0232-0199**	**0232-0355**
8x8	3+5	4/110	**0232-0147**	**0232-0356**
8x8	3+5	4/115	**0232-0148**	**0232-0357**
9x8	3+5	4/110	**0232-0149**	**0232-0358**
9x8	3+5	4/115	**0232-0150**	**0232-0359**
10x5	3+2	4/144	**0232-0151**	**0232-0360**
10x5	4+1	4/144	**0232-0153**	**0232-0362**

MISURE	OFFSET	INTERASSE	LUCIDATO	NERO OPACO
10x5	3+2	4/156	**0232-0152**	**0232-0361**
10x5	4+1	4/156	**0232-0154**	**0232-0363**
10x8	3+5	4/110	**0232-0155**	**0232-0364**
10x8	3+5	4/115	**0232-0156**	**0232-0365**
10x10	5+5	4/110	**0232-0157**	-
10x10	5+5	4/115	**0232-0158**	-

APPLICAZIONI	POSIZIONE	MISURE	OFFSET	INTERASSE	MISURE DADO CERCHIO	LUCIDATO	NERO OPACO
ARCTIC CAT							
DVX250/400 04-08	Anteriore	10x5	3+2	4/144	10 mm	**0232-0151**	**0232-0360**
DVX300 09-14		10x5	4+1	4/144	10 mm	**0232-0153**	**0232-0362**
	Posteriore	8x8	3+5	4/110	10 mm	**0232-0147**	**0232-0356**
		9x8	3+5	4/110	10 mm	**0232-0149**	**0232-0358**
		10x8	3+5	4/110	10 mm	**0232-0155**	**0232-0364**
		10x10	5+5	4/110	10 mm	**0232-0157**	-
BOMBARDIER/CAN-AM							
Rally 03-06	Posteriore	8x8	3+5	4/110	10 mm	**0232-0147**	**0232-0356**
DS250 06-14		9x8	3+5	4/110	10 mm	**0232-0149**	**0232-0358**
		10x8	3+5	4/110	10 mm	**0232-0155**	**0232-0364**
		10x10	5+5	4/110	10 mm	**0232-0157**	-
DS450 07-15	Anteriore	10x5	3+2	4/144	10 mm	**0232-0151**	**0232-0360**
		10x5	4+1	4/144	10 mm	**0232-0153**	**0232-0362**
	Posteriore	8x8	3+5	4/110	10 mm	**0232-0147**	**0232-0356**
		9x8	3+5	4/110	10 mm	**0232-0149**	**0232-0358**
		10x8	3+5	4/110	10 mm	**0232-0155**	**0232-0364**
		10x10	5+5	4/110	10 mm	**0232-0157**	-
HONDA							
TRX250EX 02-14	Anteriore	10x5	3+2	4/144	10 mm	**0232-0151**	**0232-0360**
TRX250X/300EX 01-19		10x5	4+1	4/144	10 mm	**0232-0153**	**0232-0362**
TRX400EX/450R 99-14	Posteriore	8x8	3+5	4/110	10 mm	**0232-0147**	**0232-0356**
		9x8	3+5	4/110	10 mm	**0232-0149**	**0232-0358**
		10x8	3+5	4/110	10 mm	**0232-0155**	**0232-0364**
		10x10	5+5	4/110	10 mm	**0232-0157**	-
TRX250D Recon 97-10	Posteriore	8x8	3+5	4/110	10 mm	**0232-0147**	**0232-0356**
		9x8	3+5	4/110	10 mm	**0232-0149**	**0232-0358**
		10x8	3+5	4/110	10 mm	**0232-0155**	**0232-0364**
		10x10	5+5	4/110	10 mm	**0232-0157**	-
TRX700XX 08-11	Anteriore	10x5	3+2	4/144	10 mm	**0232-0151**	**0232-0360**
		10x5	4+1	4/144	10 mm	**0232-0153**	**0232-0362**
KAWASAKI							
KSF250 Mojave 87-06	Anteriore	10x5	3+2	4/156	10 mm	**0232-0152**	**0232-0361**
		10x5	4+1	4/156	10 mm	**0232-0154**	**0232-0363**
KXF400/450R 03-14	Anteriore	10x5	3+2	4/144	10 mm	**0232-0151**	**0232-0360**
		10x5	4+1	4/144	10 mm	**0232-0153**	**0232-0362**
	Posteriore	8x8	3+5	4/110	10 mm	**0232-0147**	**0232-0356**
		9x8	3+5	4/110	10 mm	**0232-0149**	**0232-0358**
		10x8	3+5	4/110	10 mm	**0232-0155**	**0232-0364**
		10x10	5+5	4/110	10 mm	**0232-0157**	-

AVVERTENZA DI SICUREZZA: QUANDO SI SCELGONO RUOTE CUSTOM, GLI PNEUMATICI UTILIZZATI PER IL MODELLO DEVONO AVERE UN INDICE DI CARICO E UN CODICE DI VELOCITÀ UGUALE O MAGGIORE A QUELLO DEGLI PNEUMATICI INSTALLATI DI SERIE. PER INFORMAZIONI COMPLETE SUGLI PNEUMATICI, CONSULTARE LE PUBBLICAZIONI E/O IL SITO WEB DEL PRODUTTORE.

I codici articolo in GRASSETTO GRIGIO sono novità 2024

CERCHI A5 (CONT)

APPLICAZIONI	POSIZIONE	MISURE	OFFSET	INTERASSE	MISURE DADO CERCHIO	LUCIDATO	NERO OPACO
POLARIS							
200 Phoenix 05-14	Anteriore	10x5	3+2	4/156	10 mm	**0232-0152**	**0232-0361**
Trail Blazer 250/330 03-13		10x5	4+1	4/156	10 mm	**0232-0154**	**0232-0363**
200 Sawtooth 06-07	Posteriore	8x8	3+5	4/110	10 mm	**0232-0147**	**0232-0356**
		9x8	3+5	4/110	10 mm	**0232-0149**	**0232-0358**
		10x8	3+5	4/110	10 mm	**0232-0155**	**0232-0364**
		10x10	5+5	4/110	10 mm	**0232-0157**	-
Outlaw 450/525 S 08-12	Anteriore	10x5	3+2	4/156	10 mm	**0232-0152**	**0232-0361**
		10x5	4+1	4/156	10 mm	**0232-0154**	**0232-0363**
	Posteriore	8x8	3+5	4/110	10 mm	**0232-0147**	**0232-0356**
		9x8	3+5	4/110	10 mm	**0232-0149**	**0232-0358**
		10x8	3+5	4/110	10 mm	**0232-0155**	**0232-0364**
		10x10	5+5	4/110	10 mm	**0232-0157**	-
SUZUKI							
Ozark 250 02-14	Posteriore	8x8	3+5	4/110	10 mm	**0232-0147**	**0232-0356**
		9x8	3+5	4/110	10 mm	**0232-0149**	**0232-0358**
		10x8	3+5	4/110	10 mm	-	**0232-0364**
LT-Z250/400, LTR450 Quad Sport Z 03-16	Anteriore	10x5	3+2	4/144	10 mm	**0232-0151**	**0232-0360**
		10x5	4+1	4/144	10 mm	**0232-0153**	**0232-0362**
	Posteriore	8x8	3+5	4/110	10 mm	**0232-0147**	**0232-0356**
		9x8	3+5	4/110	10 mm	**0232-0149**	**0232-0358**
		10x8	3+5	4/110	10 mm	**0232-0155**	**0232-0364**
		10x10	5+5	4/110	10 mm	**0232-0157**	-
YAMAHA							
YFM250 Raptor 08-14	Anteriore	10x5	3+2	4/156	10 mm	**0232-0152**	**0232-0361**
YFM350 Raptor 04-14		10x5	4+1	4/156	10 mm	**0232-0154**	**0232-0363**
YFZ350 Banshee 91-06	Posteriore	8x8	3+5	4/115	10 mm	**0232-0148**	**0232-0357**
YFZ450/R/X 04-21		9x8	3+5	4/115	10 mm	**0232-0150**	**0232-0359**
YFM660/700R Raptor 01-21		10x8	3+5	4/115	10 mm	**0232-0156**	**0232-0365**
		10x10	5+5	4/115	10 mm	**0232-0158**	-
YFM350 Warrior 87-03	Posteriore	8x8	3+5	4/115	10 mm	**0232-0148**	**0232-0357**
		9x8	3+5	4/115	10 mm	**0232-0150**	**0232-0359**
		10x8	3+5	4/115	10 mm	**0232-0156**	**0232-0365**



0232-0366



KIT CERCHI CHAMPION IN A BOX (C.I.A.B.)

- Kit cerchi completo, scelto direttamente dai migliori piloti del mondo
- I kit includono due cerchi anteriori serie ROK, 2 cerchi posteriori serie G2, tappi antifango per tutti i Beadlock, set adesivi DWT e cappello ufficiale DWT

DESCRIZIONE	COLORE	COD. ART.
HONDA/KAWASAKI/SUZUKI/CAN-AM		
Kit con due cerchi Rok-Out Ultimate 4/144 10x5 (4+1) dotati di bordo antistallonamento, due cerchi G2 Ultimate 8x8 (3+5) 4/110 dotati di Beadlock con anello pallinato, due kit piastre dado da 8" (3 piastre dado, 12 bulloni e 6 rivetti) e due coperture antifango DWT nere	Nero opaco	**0232-0367**

DESCRIZIONE	COLORE	COD. ART.
KTM/POLARIS		
Kit con due cerchi Rok-Out Ultimate 4/156 10x5 (4+1) dotati di bordo antistallonamento, due cerchi G2 Ultimate 8x8 (3+5) 4/110 dotati di Beadlock con anello pallinato, due kit piastre dado da 8" (3 piastre dado, 12 bulloni e 6 rivetti) e due coperture antifango DWT nere	Nero opaco	**0232-0366**

DADI CERCHIO

- Vendita in confezioni da 16



DESCRIZIONE	COD. ART.
10 MM x 1,25 MM	
Conici; neri	**0223-0096**
Conici; cromati	**0223-0097**
Flangiati; cromati	**0223-0098**
Piatti; cromati	**0223-0099**

DESCRIZIONE	COD. ART.
12 MM x 1,25 MM	
Conici; cromati	**0223-0101**
Conici; neri	**0223-0102**
12 MM X 1,5 MM	
Conici; lucidati	**0223-0167**

DESCRIZIONE	COD. ART.
3/8" - 24	
Conici; cromati	**0223-0103**
Conici; neri	**0223-0104**
Piatti; cromati	**0223-0105**

AVVERTENZA DI SICUREZZA: QUANDO SI SCELGONO RUOTE CUSTOM, GLI PNEUMATICI UTILIZZATI PER IL MODELLO DEVONO AVERE UN INDICE DI CARICO E UN CODICE DI VELOCITÀ UGUALE O MAGGIORE A QUELLO DEGLI PNEUMATICI INSTALLATI DI SERIE. PER INFORMAZIONI COMPLETE SUGLI PNEUMATICI, CONSULTARE LE PUBBLICAZIONI E/O IL SITO WEB DEL PRODUTTORE.

I codici articolo in GRASSETTO GRIGIO sono novità 2024

CERCHI AMS IN ALLUMINO TORNITO

CERCHI IN ALLUMINO TORNITO CON BORDO STANDARD

- Leggeri, duraturi ed eleganti
- Realizzati in alluminio 6061-T6 con spessore di calibro 0,190, trattati termicamente per una resistenza ottimale e lucidati
- Fabbricati con precisione per mantenere uno spessore costante lungo tutto il profilo del cerchio; lunghissima durata
- Leggeri (meno massa in rotazione) per una maggiore potenza nonché sterzata leggera e affidabile
- Ideali per l'uso su sabbia, per competizioni e per uso ricreativo
- Disponibili nelle misure 10x5
- Forniti in confezioni singole

Standard lucidato



MISURE	INTERASSE	OFFSET	BORDO STANDARD LUCIDATO
10x5	4/156	3+2	**0232-0108**

APPLICAZIONI	POSIZIONE	MISURE	INTERASSE	OFFSET	BORDO STANDARD LUCIDATO	MISURE DADO CERCHIO
KTM						
450XC/SX, 505SX, 525XC 08-10	Anteriore	10x5	4/156	3+2	**0232-0108**	10 mm
POLARIS						
Outlaw 450/525 08-10 (asse dritto)	Anteriore	10x5	4/156	3+2	**0232-0108**	10 mm
Predator 500 03	Anteriore	10x5	4/156	3+2	**0232-0108**	10 mm
Predator 500 03-07	Anteriore	10x5	4/156	3+2	**0232-0108**	10 mm
YAMAHA						
YFM250 Raptor 08-15	Anteriore	10x5	4/156	3+2	**0232-0108**	10 mm
350 Banshee 87-88, 91-07	Anteriore	10x5	4/156	3+2	**0232-0108**	10 mm
YFM350 Warrior 87-15	Anteriore	10x5	4/156	3+2	**0232-0108**	10 mm
YFM350 Raptor 04-14	Anteriore	10x5	4/156	3+2	**0232-0108**	10 mm
YFZ450 04-17	Anteriore	10x5	4/156	3+2	**0232-0108**	10 mm
YFM660/700 Raptor 01-17	Anteriore	10x5	4/156	3+2	**0232-0108**	10 mm

0231-0001



0231-0004



CERCHI DI RICAMBIO IN ACCIAIO

- Cerchi in acciaio di ricambio per molte applicazioni ATV
- Cerchi di alta qualità a prezzi accessibili
- Versioni con parte mediana maggiorata disponibili per modelli con freni a tamburo o a disco di grande diametro (vedere nota a piè di pagina)
- Finitura in argento a lunga durata

0231-0009



0231-0011



MISURE	OFFSET	INTERASSE	COD. ART.	MISURE DADO CERCHIO
8x8,5	3,5+5	3/100 o 4/100	**0231-0001**	10 mm
9x9	3+6	4/110	**0231-0004**[1]	10 mm
9x9	3+6	4/115	**0231-0005**[1]	10 mm
10x5	3+2	4/110	**0231-0008**	10 mm
10x5	2+3	4/110	**0231-0009**	10 mm
10x5	2+3	4/144	**0231-0010**	10 mm

MISURE	OFFSET	INTERASSE	COD. ART.	MISURE DADO CERCHIO
10x5	2+3	4/156	**0231-0027**[2]	10 mm
10x8	3+5	4/110	**0231-0015**[1]	10 mm
10x8	3+5	4/4	**0231-0018**[1]	10 mm

[1] Design con parte mediana maggiorata.

[2] Per Yamaha Banshee, Warrior, YFZ450, 660 Raptor (tutti), Polaris Predator e Outlaw (tutti).

AVVERTENZA DI SICUREZZA: QUANDO SI SCELGONO RUOTE CUSTOM, GLI PNEUMATICI UTILIZZATI PER IL MODELLO DEVONO AVERE UN INDICE DI CARICO E UN CODICE DI VELOCITÀ UGUALE O MAGGIORE A QUELLO DEGLI PNEUMATICI INSTALLATI DI SERIE. PER INFORMAZIONI COMPLETE SUGLI PNEUMATICI, CONSULTARE LE PUBBLICAZIONI E/O IL SITO WEB DEL PRODUTTORE.

I codici articolo in GRASSETTO GRIGIO sono novità 2024


0222-0504


0222-0522


0222-0513

MOOSE UTILITY DIVISION

DISTANZIALI RUOTA IN ALLUMINIO

- Aumentano la stabilità delle ruote spostandole verso l'esterno di 25 mm, 38 mm, 51 mm o 64 mm (1", 1 1/2", 2" o 2 1/2")
- Eliminano lo sfregamento contro gli ammortizzatori, i puntoni e lo scarico
- Vendita in coppia

25 MM (1")

INTERASSE	DIMENSIONI PERNO	COD. ART.
4/110	10 mm x 1,25	**0222-0574**
4/115	10 mm x 1,25	**0222-0575**

INTERASSE	DIMENSIONI PERNO	COD. ART.
4/137	12 mm x 1,25	**0222-0576**
4/156	12 mm x 1,50	**0222-0577**

64 MM (2 1/2")

INTERASSE	DIMENSIONI PERNO	COD. ART.
4/110	10 mm x 1,25	**0222-0522**
4/110	12 mm x 1,25	**0222-0523**
4/110	12 mm x 1,50	**0222-0524**
4/115	10 mm x 1,25	**0222-0525**
4/137	10 mm x 1,25	**0222-0526**

INTERASSE	DIMENSIONI PERNO	COD. ART.
4/137	12 mm x 1,25	**0222-0527**
4/156	3/8"-24	**0222-0530**
4/156	12 mm x 1,50	**0222-0529**
4/156	12 mm x 1,25	**0222-0528**

38 MM (1 1/2")

INTERASSE	DIMENSIONI PERNO	COD. ART.
4/110	10 mm x 1,25	**0222-0504**
4/110	12 mm x 1,25	**0222-0505**
4/110	12 mm x 1,50	**0222-0506**
4/115	10 mm x 1,25	**0222-0507**
4/137	10 mm x 1,25	**0222-0508**

INTERASSE	DIMENSIONI PERNO	COD. ART.
4/137	12 mm x 1,25	**0222-0509**
4/156	3/8"-24	**0222-0512**
4/156	12 mm x 1,50	**0222-0511**
4/156	12 mm x 1,25	**0222-0510**

51 MM (2")

INTERASSE	DIMENSIONI PERNO	COD. ART.
4/110	10 mm x 1,25	**0222-0513**
4/110	12 mm x 1,25	**0222-0514**
4/110	12 mm x 1,50	**0222-0515**
4/115	10 mm x 1,25	**0222-0516**
4/137	12 mm x 1,50	**0223-0184**

INTERASSE	DIMENSIONI PERNO	COD. ART.
4/137	10 mm x 1,25	**0222-0517**
4/137	12 mm x 1,25	**0222-0518**
4/156	3/8"-24	**0222-0521**
4/156	12 mm x 1,25	**0222-0519**
4/156	12 mm x 1,50	**0222-0520**


WT41101


WT4144S

HIGHLIFTER

WIDE TRACS

DISTANZIALI RUOTA ATV

- Permettono di aumentare la stabilità spostando le ruote verso l'esterno, lontano da mozzi e ammortizzatori
- Consentono l'utilizzo di pneumatici più grandi aftermarket senza che strofinino contro gli ammortizzatori, i bracci e/o lo scarico
- Distanziali in alluminio billet 6061 di qualità aeronautica disponibili negli interassi più comuni; larghezze di 25,4 mm, 38 mm, 51 mm e 63,5 mm (1", 1 1/2", 2" e 2 1/2")
- Venduti in coppia

NOTA BENE: Non è necessario rimuovere i perni OEM; non vengono utilizzate le prolunghe per perni. I Wide Tracs possono essere fissati ai perni OEM; la ruota viene quindi imbullonata al perno Wide Trac di classe 8 (incluso). I distanziali possono essere paragonati ad adattatori ruota di qualità automobilistica; il design è quello più resistente disponibile per ATV.

25,4 MM (1")

INTERASSE	DIMENSIONI PERNO	COD. ART.
4/110	10 mm x 1,25	**WT41101**
4/136	10 mm x 1,25	**WT41371**
4/156	3/8"-24	**WT41561**

INTERASSE	DIMENSIONI PERNO	COD. ART.
4/156	10 mm x 1,25	**0222-0150**
4/156	12 mm x 1,50	**0222-0406**

51 MM (2")

INTERASSE	DIMENSIONI PERNO	COD. ART.
4/110	10 mm x 1,25	**0222-0440**
4/115	10 mm x 1,25	**0222-0441**
4/136	10 mm x 1,25	**0222-0445**

INTERASSE	DIMENSIONI PERNO	COD. ART.
4/156	10 mm x 1,25	**0222-0450**
4/156	12 mm x 1,50	**0222-0447**

38 MM (1 1/2")

INTERASSE	DIMENSIONI PERNO	COD. ART.
4/110	10 mm x 1,25	**WT411015**
4/115	10 mm x 1,25	**WT411515**
4/136	10 mm x 1,25	**WT413715**
4/136	12 mm x 1,25	**0222-0443**
4/144	10 mm x 1,25	**WT4144S**

INTERASSE	DIMENSIONI PERNO	COD. ART.
4/156	3/8"-24	**WT415615**
4/156	10 mm x 1,25	**WT4156S**
4/156	12 mm x 1,50	**0222-0407**
4/4 (4/101)	1/2"-20	**WT4415**

63,5 MM (2 1/2")

INTERASSE	DIMENSIONI PERNO	COD. ART.
4/110	10 mm x 1,25	**0222-0148**
4/156	3/8"-24	**0222-0149**

INTERASSE	DIMENSIONI PERNO	COD. ART.
4/156	12 mm x 1,50	**0222-0448**

I codici articolo in GRASSETTO GRIGIO sono novità 2024

0222-0596





DISTANZIALI RUOTA

- Precisi e di alta qualità, alluminio leggero
- Aumentano la stabilità e assicurano un gioco extra
- Perni ruota e dadi inclusi
- Vendita in coppia

INTERASSE	DIMENSIONI PERNO	COD. ART.
25,4 MM (1")		
4/110	10 mm x 1,25	**0222-0594**
4/115	10 mm x 1,25	**0222-0597**
4/137	10 mm x 1,25	**0222-0599**
4/156	3/8"-24	**0222-0604**
4/156	12 mm x 1,5	**0222-0609**
38 MM (1,5")		
4/110	10 mm x 1,25	**0222-0595**
4/137	10 mm x 1,25	**0222-0600**
4/137	12 mm x 1,5	**0222-0602**
4/156	3/8"-24	**0222-0605**
4/156	10 mm x 1,25	**0222-0607**

INTERASSE	DIMENSIONI PERNO	COD. ART.
38 MM (1,5") (CONT)		
4/156	12 mm x 1,5	**0222-0610**
4/156	12 mm x 1,25	**0222-0612**
51 MM (2")		
4/110	10 mm x 1,25	**0222-0596**
4/115	10 mm x 1,25	**0222-0598**
4/137	10 mm x 1,25	**0222-0601**
4/137	12 mm x 1,5	**0222-0603**
4/156	3/8"-24	**0222-0606**
4/156	10 mm x 1,25	**0222-0608**
4/156	12 mm x 1,5	**0222-0611**
4/156	12 mm x 1,25	**0222-0613**

DADI CERCHIO AUTOBLOCCANTI UNIVERSALI

- Otto dadi flangiati autobloccanti M10 in metallo che non si allentano anche in caso di vibrazioni
- Compatibili con modelli dotati di dadi piatti e conici
- Se necessario, le boccole coniche (incluse) si adattano per sostituire i dadi conici
- Stretti a sufficienza per adattarsi a tutti i cerchi aftermarket
- Vendita in confezioni da otto

DESCRIZIONE	COD. ART.
Dadi cerchio autobloccanti	**0223-0233**



0213-0767



0213-0781

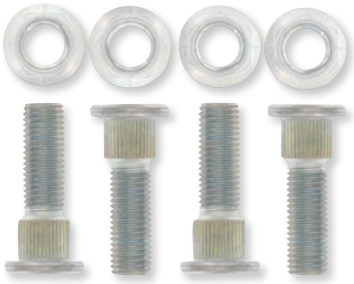

0213-0734

KIT DADI E COLONNINE RUOTA

- Il kit include i componenti per riparare una ruota
- Il kit include perni ruota, dadi, rondelle e altri componenti

KIT DADI E COLONNINE RUOTA

APPLICAZIONI	COD. ART. ANTERIORE	COD. ART. POSTERIORE
ARCTIC CAT		
50 Y-6 04-06	**0213-0848**	**0213-0848**
90 2 tempi 02-04	**0213-0848**	**0213-0848**
90 4 tempi 04-05	**0213-0848**	**0213-0848**
150 Utility 09-19	-	**0213-0755**
250 2x4 99-00	**0213-0848**	**0213-0848**
250 2x4 03	-	**0213-0784**
250 2x4 04-05	**0213-0784**	**0213-0784**
250 2x4 06-09	**0213-0755**	**0213-0755**
250 4x4 03-05	**0213-0784**	**0213-0784**
250 DVX 06-08	**0213-0755**	**0213-0755**
300 2x4 98-00	**0213-0848**	**0213-0848**
300 2x4 03-04	**0213-0784**	**0213-0784**
300 2x4 10-16	**0213-0755**	**0213-0755**
300 4x4 98-00	**0213-0848**	**0213-0848**
300 4x4 03-05	**0213-0784**	**0213-0784**
300 DVX 09-15	**0213-0755**	**0213-0755**
Alterra 300 17-22	**0213-0755**	**0213-0755**
350 CR 12	**0213-0784**	**0213-0784**
350 Utility 4x4 11	**0213-0784**	**0213-0784**
366 FIS con cambio auto. 08-10	**0213-0784**	**0213-0784**
366 SE FIS con cambio auto. 11	**0213-0784**	**0213-0784**
400 2x4 98-00	**0213-0848**	**0213-0848**
400 4x4 98-00	**0213-0848**	**0213-0848**
400 4x4 14-15	**0213-0784**	**0213-0784**

APPLICAZIONI	COD. ART. ANTERIORE	COD. ART. POSTERIORE
ARCTIC CAT (CONT)		
400 4x4 con cambio auto. 03-04	**0213-0784**	-
400 4x4 con cambio man. 03-04	**0213-0784**	-
400 DVX 04-05	**0213-0750**	**0213-0752**
400 DVX 06	**0213-0750**	-
400 FIS 2x4 con cambio auto. 03	-	**0213-0784**
400 FIS 2x4 con cambio auto. 04	**0213-0784**	**0213-0784**
400 FIS 2x4 con cambio man. 03	-	**0213-0784**
400 FIS 2x4 con cambio man. 04	**0213-0784**	**0213-0784**
400 FIS 4x4 TRV 06-14	**0213-0784**	**0213-0784**
400 FIS 4x4 con cambio auto. 03-14	**0213-0784**	**0213-0784**
400 FIS 4x4 con cambio auto. LTD 07	**0213-0785**	**0213-0785**
400 FIS 4x4 con cambio man. 02-08	**0213-0784**	**0213-0784**
400 TBX 4x4 04-06	**0213-0784**	**0213-0784**
400 VP 4x4 con cambio auto. 05-06	**0213-0784**	**0213-0784**
400 VP 4x4 con cambio man. 05-06	**0213-0784**	**0213-0784**
Alterra 400 16-17	**0213-0784**	**0213-0784**
425 4x4 11	**0213-0784**	**0213-0784**

APPLICAZIONI	COD. ART. ANTERIORE	COD. ART. POSTERIORE
ARCTIC CAT (CONT)		
450 4x4 13-15	**0213-0784**	**0213-0784**
450 H1 10	**0213-0784**	**0213-0784**
450i GT EFI 12	**0213-0785**	**0213-0785**
450i TRV EFI 11-12	**0213-0784**	**0213-0784**
450i TRV GT EFI 12	**0213-0785**	**0213-0785**
Alterra 450 16-22	**0213-0784**	**0213-0784**
454 2x4 97-98	**0213-0848**	**0213-0848**
454 4x4 96-98	**0213-0848**	**0213-0848**
500 4x4 98-99	**0213-0848**	**0213-0848**
500 4x4 con cambio man. 00	**0213-0848**	**0213-0848**
500 EFI 4x4 con cambio auto. 13-17	**0213-0784**	**0213-0784**
500 FIS 4x4 con cambio auto. 02-03	**0213-0784**	-
500 FIS 4x4 con cambio auto. 04-09	**0213-0784**	**0213-0784**
500 FIS 4x4 con cambio man. 03	**0213-0784**	-
500 FIS 4x4 con cambio man. 04-09	**0213-0784**	**0213-0784**
500 FIS TBX 4x4 03-06	**0213-0784**	**0213-0784**
500 FIS TRV 4x4 03-08	**0213-0784**	**0213-0784**
500 TRV 13-15	**0213-0784**	**0213-0784**
500 XR 15	**0213-0784**	**0213-0784**
500 XT EFI 13	**0213-0785**	**0213-0785**
Alterra 500 17-18	**0213-0784**	**0213-0784**

I codici articolo in GRASSETTO GRIGIO sono novità 2024

KIT DADI E COLONNINE RUOTA (CONT)

KIT DADI E COLONNINE RUOTE ANTERIORI E POSTERIORI (CONT)

APPLICAZIONI	COD. ART. ANTERIORE	COD. ART. POSTERIORE
ARCTIC CAT (CONT)		
Alterra 500 XT 16	0213-0851	0213-0851
Alterra TRV 500 17	0213-0784	0213-0784
Prowler 500 HDX 14-15	0213-0784	0213-0784
Prowler 500 HDX LTD 14	0213-0785	0213-0785
Prowler 500 HDX XT 14-17	0213-0785	0213-0785
550 EFI 4x4 12-14	0213-0784	0213-0784
550 GT EFI 4x4 12	0213-0785	0213-0785
550 H1 FIS 4x4 09-11	0213-0784	0213-0784
550 H1 FIS 4x4 LTD 09	0213-0785	0213-0785
550 LTD EFI 12-14	0213-0785	0213-0785
550 TRV 4x4 con cambio auto. 09-11	0213-0784	0213-0784
550 TRV Cruiser 12	0213-0785	0213-0785
550 TRV GT 11-12	0213-0785	0213-0785
550 TRV LTD 09-15	0213-0785	0213-0785
550 TRV XT 13-15	0213-0785	0213-0785
550 XR 15	0213-0784	0213-0784
550 XR LTD 15	0213-0851	0213-0851
550 XR XT 15	0213-0851	0213-0851
550 XT EFI 4x4 13-14	0213-0785	0213-0785
Alterra 550 16	0213-0784	0213-0784
Alterra 550 XT 16	0213-0851	0213-0851
Alterra TRV 550 XT EPS 17	0213-0851	0213-0851
Prowler 550 09	0213-0784	0213-0784
Prowler 550 XT 10-15	0213-0785	0213-0785
Alterra 570 19-20	0213-0784	0213-0784
Alterra 570 EPS 19	0213-0784	0213-0784
Alterra 570 EPS 20-21	0213-0851	0213-0851
Alterra 570 XT 19	0213-0784	0213-0784
Alterra 600 EPS 22	0213-0784	0213-0784
650 4x4 H1 07-11	0213-0784	0213-0784
650 4x4 con cambio auto. V2 04-06	0213-0784	0213-0784
650 H1 LTD 06-07	0213-0785	0213-0785
650 H1 Mudpro 10-11	0213-0784	0213-0784
650 H1 TBX 07-09	0213-0784	0213-0784
650 TRV 07-09	0213-0784	0213-0784
650 TRV LTD 07	0213-0785	0213-0785
650i 4x4 12	0213-0784	0213-0784
Prowler 650 07-08	0213-0784	0213-0784
Prowler 650 XT 06-09	0213-0785	0213-0785
700 Diesel 07-15	0213-0784	0213-0784
700 EFI 07-14	0213-0784	0213-0784
700 EFI H1 08	0213-0785	0213-0785
700 EFI H1 09	0213-0784	0213-0784
700 EFI H1 LTD 09	0213-0785	0213-0785
700 EFI H1 Mudpro 09-11	0213-0785	0213-0785
700 GT EFI 12	0213-0785	0213-0785
700 LTD 06-13	0213-0785	0213-0785
700 Mudpro 12	0213-0785	0213-0785
700 Mudpro LTD 12-16	0213-0785	0213-0785
700 Mudpro LTD 17	0213-0851	0213-0851
700 TBX 10	0213-0784	0213-0784
700 TBX 13	0213-0785	0213-0785
700 TBX 14-17	0213-0784	0213-0784
700 TBX GT 12	0213-0785	0213-0785
700 TBX LTD 11	0213-0785	0213-0785
700 TBX SE 16	0213-0851	0213-0851
700 TRV 08-12	0213-0785	0213-0785
700 TRV Cruiser 08-10	0213-0785	0213-0785
700 TRV GT 11-12	0213-0785	0213-0785
700 TRV LTD 13-15	0213-0785	0213-0785
700 TRV SE 16	0213-0851	0213-0851
700 TRV XT 13-15	0213-0785	0213-0785
700 XR 15	0213-0784	0213-0784
700 XR LTD 15	0213-0851	0213-0851
700 XR XT 15	0213-0851	0213-0851
700 XT 13-14	0213-0785	0213-0785
Alterra 700 16-20	0213-0784	0213-0784
Alterra 700 21	0213-0851	0213-0851
Alterra 700 Mudpro LTD 18-19	0213-0851	0213-0851
Alterra 700 TBX 18-20	0213-0784	0213-0784
Alterra 700 VLX 18	0213-0784	0213-0784
Alterra 700 VLX EPS 18	0213-0784	0213-0784

APPLICAZIONI	COD. ART. ANTERIORE	COD. ART. POSTERIORE
ARCTIC CAT (CONT)		
Alterra 700 XT 16	0213-0851	0213-0851
Alterra 700 XT EPS 17-19	0213-0851	0213-0851
Alterra TRV 700 EPS 20	0213-0851	0213-0851
Alterra TRV 700 XT EPS 17-22	0213-0851	0213-0851
Prowler 700 HDX 12-14	0213-0785	0213-0785
Prowler 700 HDX XT 15-17	0213-0785	0213-0785
Prowler 700 HDX XT SE 16	0213-0785	0213-0785
Prowler 700 XT 09-17	0213-0785	0213-0785
Prowler 700 XTX 08-14	0213-0785	0213-0785
VLX 700 17	0213-0784	0213-0784
Wildcat Sport 15-16	0213-0784	0213-0784
Wildcat Sport LTD 15-19	0213-0851	0213-0851
Wildcat Sport SE 17	0213-0851	0213-0851
Wildcat Sport XT 15-19	0213-0851	0213-0851
Wildcat Trail 14-17	0213-0784	0213-0784
Wildcat Trail 18	0213-0851	0213-0851
Wildcat Trail 19	0213-0784	0213-0784
Wildcat Trail LTD 15-17	0213-0785	0213-0785
Wildcat Trail LTD 18-20	0213-0851	0213-0851
Wildcat Trail SE 16-17	0213-0851	0213-0851
Wildcat Trail XT 14-15	0213-0785	0213-0785
Wildcat Trail XT 16-20	0213-0851	0213-0851
Wildcat 4X LTD 18	0213-0851	0213-0851
Wildcat X EPS 18	0213-0851	0213-0851
1000 H2 LTD 11	0213-0785	0213-0785
1000 H2 Mudpro 10-11	0213-0785	0213-0785
1000 H2 THUNDERCAT 08-10	0213-0785	0213-0785
1000 Mudpro LTD 12-15	0213-0785	0213-0785
1000 Mudpro LTD 16-17	0213-0851	0213-0851
1000 TRV 09-10	0213-0785	0213-0785
1000 TRV Cruiser 09-12	0213-0785	0213-0785
1000 TRV GT 12	0213-0785	0213-0785
1000 TRV LTD 13-15	0213-0785	0213-0785
1000 TRV XT 15	0213-0785	0213-0785
1000 XT 13-17	0213-0785	0213-0785
1000i GT 12	0213-0785	0213-0785
Alterra TRV 1000 XT 17	0213-0851	0213-0851
Prowler 1000 XT 15-17	0213-0785	0213-0785
Prowler 1000 XTZ 11-14	0213-0785	0213-0785
Prowler 1000 XTZ H2 09-11	0213-0785	0213-0785
Wildcat 1000 14-15	0213-0785	0213-0785
Wildcat 1000, versioni più recenti 13	0213-0785	0213-0785
Wildcat 4 13-14	0213-0785	0213-0785
Wildcat 4 LTD 14	0213-0785	0213-0785
Wildcat 4X 14-16	0213-0785	0213-0785
Wildcat 4X LTD 14-15	0213-0851	0213-0851
Wildcat GT 12-13	0213-0785	0213-0785
Wildcat LTD 13-14	0213-0785	0213-0785
Wildcat LTD versioni più recenti 13	0213-0785	0213-0785
Wildcat X 13-16	0213-0785	0213-0785
Wildcat X LTD 14-16	0213-0851	0213-0851
Wildcat X SE 16	0213-0851	0213-0851
CAN-AM		
DS 50 02-06	0213-0848	0213-0848
Quest 50 03	0213-0848	0213-0848
DS 90 2 tempi 02-06	0213-0848	0213-0848
DS 90 4 tempi 02-07	0213-0848	0213-0848
Quest 90 4 tempi 03	0213-0848	0213-0848
Outlander 330 04-05	0213-0763	0213-0763
Outlander 330 4X4 05	0213-0763	0213-0763
Outlander 400 03-04	0213-0763	0213-0763
Outlander 400 STD 2x4 05	0213-0763	0213-0763
Outlander 400 STD 4x4 05-15	0213-0763	0213-0763
Outlander 400 XT 4x4 04-05	0213-0763	0213-0763
Outlander 400 XT 4x4 06	0213-0763	0213-0764
Outlander 400 XT 4x4 07	0213-0763	0213-0763
Outlander 400 XT 4x4 08	0213-0764	-
Outlander 400 XT 4x4 12-14	0213-0764	0213-0764
Outlander Max 400 EFI 15	0213-0763	0213-0763

APPLICAZIONI	COD. ART. ANTERIORE	COD. ART. POSTERIORE
CAN-AM (CONT)		
Outlander Max 400 STD 4x4 05-14	0213-0763	0213-0763
Outlander Max 400 XT 4x4 06	0213-0763	0213-0763
Outlander Max 400 XT 4x4 07-14	0213-0764	0213-0764
Outlander DPS 450 EFI 16-17	0213-0867	0213-0867
Outlander DPS 450 EFI 20	0213-0766	0213-0766
Outlander DPS 450 EFI 21	0213-0765	0213-0765
Outlander L 450 EFI 15-16	0213-0765	0213-0765
Outlander L Max 450 EFI 15-16	0213-0765	0213-0765
Outlander Max 450 6x6 19-21	0213-0766	0213-0766
Outlander Max 450 EFI 17	0213-0765	0213-0765
Outlander Max DPS 450 EFI 16-18	0213-0867	0213-0867
Outlander Max DPS 450 EFI 20	0213-0766	0213-0766
Outlander Max DPS 450 EFI 21	0213-0765	0213-0765
Outlander Max STD 450 EFI 18-21	0213-0765	0213-0765
Outlander STD 450 EFI 17-21	0213-0765	0213-0765
Defender 500 17-21	0213-0763	0213-0763
Defender 500 DPS 17-19	0213-0764	0213-0764
Defender 500 DPS 20-21	0213-0767	0213-0767
Defender 500 DPS Camo 17	0213-0767	0213-0767
Outlander 500 LTD 4x4 10	0213-0764	0213-0764
Outlander 500 STD 4x4 07-08	0213-0763	0213-0763
Outlander 500 STD 4x4 09	0213-0764	0213-0763
Outlander 500 STD 4x4 10-12	0213-0764	0213-0764
Outlander 500 STD 4x4 13	0213-0765	0213-0765
Outlander 500 STD 4x4 14-15	0213-0867	0213-0867
Outlander 500 XT 4x4 07-12	0213-0764	0213-0764
Outlander 500 XT 4x4 13-14	0213-0766	0213-0766
Outlander L 500 EFI 15	0213-0765	0213-0765
Outlander L Max 500 EFI 15	0213-0765	0213-0765
Outlander Max 500 EFI 15	0213-0867	0213-0867
Outlander Max 500 STD 4x4 07-09	0213-0763	0213-0763
Outlander Max 500 STD 4x4 10-12	0213-0764	0213-0764
Outlander Max 500 STD 4x4 13-14	0213-0765	0213-0765
Outlander Max 500 XT 4x4 07-12	0213-0764	0213-0764
Outlander Max 500 XT 4x4 13-14	0213-0766	0213-0766
Renegade 500 08-12	0213-0764	0213-0764
Renegade 500 13-15	0213-0766	0213-0766
Traxter 500 02-03	0213-0763	-
Traxter 500 04-05	0213-0763	0213-0763
Traxter 500 Auto CVT 05	0213-0763	0213-0763
Outlander DPS 570 EFI 16-17	0213-0867	0213-0867
Outlander DPS 570 EFI 18	0213-0766	0213-0766
Outlander DPS 570 EFI 19-20	0213-0766	0213-0766
Outlander DPS 570 EFI 21	0213-0765	0213-0766
Outlander L 570 EFI 16	0213-0765	0213-0765
Outlander LE 570 EFI 16	0213-0766	0213-0766
Outlander Max 570 EFI 16-17	0213-0765	0213-0765
Outlander Max DPS 570 EFI 16	0213-0867	0213-0867
Outlander Max DPS 570 EFI 17-18	0213-0766	0213-0766
Outlander Max DPS 570 EFI 19-20	0213-0766	0213-0766
Outlander Max DPS 570 EFI 21	0213-0765	0213-0766

KIT DADI E COLONNINE RUOTA continua alla pagina successiva.

I codici articolo in **GRASSETTO GRIGIO** sono novità 2024

KIT DADI E COLONNINE RUOTA (CONT)

KIT DADI E COLONNINE RUOTE ANTERIORI E POSTERIORI (CONT)

APPLICAZIONI	COD. ART. ANTERIORE	COD. ART. POSTERIORE
CAN-AM (CONT)		
Outlander Max STD 570 EFI 18-21	**0213-0765**	**0213-0765**
Outlander STD 570 EFI 17-21	**0213-0765**	**0213-0765**
Outlander XMR 570 EFI 16-21	**0213-0766**	**0213-0766**
Renegade 570 EFI 16-21	**0213-0766**	**0213-0766**
Renegade XMR 570 EFI 17-21	**0213-0766**	**0213-0766**
Outlander 650 6x6 15-18	**0213-0766**	**0213-0766**
Outlander 650 6x6 19	**0213-0765**	**0213-0765**
Outlander 650 STD 4x4 06-09	**0213-0763**	**0213-0763**
Outlander 650 STD 4x4 10-12	**0213-0764**	**0213-0764**
Outlander 650 STD 4x4 13	**0213-0765**	**0213-0765**
Outlander 650 STD 4x4 14	**0213-0867**	**0213-0867**
Outlander 650 STD 4x4 15	**0213-0765**	**0213-0765**
Outlander 650 XMR 13-21	**0213-0766**	**0213-0766**
Outlander 650 XT 4x4 06-11	**0213-0764**	**0213-0764**
Outlander 650 XT 4x4 12	**0213-0767**	**0213-0767**
Outlander 650 XT 4x4 13-14	**0213-0766**	**0213-0766**
Outlander DPS 650 EFI 17-21	**0213-0766**	**0213-0766**
Outlander Max 650 6x6 19-21	**0213-0766**	**0213-0766**
Outlander Max 650 DPS 21	**0213-0766**	**0213-0766**
Outlander Max 650 STD 4x4 06-09	**0213-0763**	**0213-0763**
Outlander Max 650 STD 4x4 11-12	**0213-0764**	**0213-0764**
Outlander Max 650 STD 4x4 13	**0213-0765**	**0213-0765**
Outlander Max 650 STD 4x4 14-15	**0213-0867**	**0213-0867**
Outlander Max 650 XT 21	**0213-0766**	**0213-0766**
Outlander Max 650 XT 4x4 06	**0213-0763**	**0213-0763**
Outlander Max 650 XT 4x4 07-11	**0213-0764**	**0213-0764**
Outlander Max 650 XT 4x4 12	**0213-0767**	**0213-0767**
Outlander Max 650 XT 4x4 13-14	**0213-0766**	**0213-0766**
Outlander STD 650 EFI 17-21	**0213-0765**	**0213-0765**
Renegade 650 EFI 18-19	**0213-0766**	**0213-0766**
Traxter 650 05	**0213-0763**	**0213-0763**
Traxter 650 Auto CVT 05	**0213-0763**	**0213-0763**
Commander 700 DPS 22	**0213-0763**	**0213-0763**
Commander 700 XT 22	**0213-0767**	**0213-0767**
Defender 700 22	**0213-0763**	**0213-0763**
Defender 700 DPS 22	**0213-0767**	**0213-0767**
Defender Max 700 22	**0213-0763**	**0213-0763**
Maverick Trail 700 22	**0213-0763**	**0213-0763**
Maverick Trail 700 DPS 22	**0213-0767**	**0213-0767**
Commander 800 DPS 13-15	**0213-0774**	-
Commander 800 STD 11-20	**0213-0768**	-
Commander 800 XT 11-15	**0213-0774**	-
Commander 800 XTP 16	**0213-0769**	**0213-0769**
Commander Max 800 DPS 18-20	**0213-0769**	-
Defender 800 16-21	**0213-0763**	**0213-0763**
Defender 800 DPS 16	**0213-0764**	**0213-0764**
Defender 800 DPS 18	**0213-0764**	**0213-0764**
Defender 800 DPS 19-21	**0213-0767**	**0213-0767**
Defender 800 DPS CAB 21	**0213-0767**	**0213-0767**
Defender 800 XT 16-21	**0213-0767**	**0213-0767**
Defender 800 XT CAB 18-20	**0213-0767**	**0213-0767**
Defender Max 800 DPS 17-21	**0213-0767**	**0213-0767**
Defender Max 800 XT 17-21	**0213-0767**	**0213-0767**
Maverick Trail 800R 18-21	**0213-0763**	**0213-0763**
Maverick Trail 800R DPS 18-21	**0213-0767**	**0213-0767**
Outlander 800 STD 4x4 06-08	**0213-0763**	**0213-0763**
Outlander 800 XMR 11-12	**0213-0767**	**0213-0767**
Outlander 800 XT 4x4 06	**0213-0763**	**0213-0763**
Outlander 800 XT 4x4 07-08	**0213-0764**	**0213-0764**
Outlander 800 XXC 11	**0213-0767**	**0213-0767**
Outlander 800R STD 4x4 09	**0213-0763**	**0213-0763**
Outlander 800R STD 4x4 10-11	**0213-0764**	**0213-0764**
Outlander 800R STD 4x4 12-13	**0213-0765**	**0213-0765**
Outlander 800R STD 4x4 14	**0213-0867**	**0213-0867**
Outlander 800R STD 4x4 15	**0213-0765**	**0213-0765**
Outlander 800R XMR 15	**0213-0766**	**0213-0766**
Outlander 800R XT 4x4 09-11	**0213-0764**	**0213-0764**
Outlander 800R XT 4x4 12-14	**0213-0766**	**0213-0766**
Outlander Max 800 LTD 4x4 07-08	**0213-0764**	**0213-0764**
Outlander Max 800 STD 4x4 06-08	**0213-0763**	**0213-0763**
Outlander Max 800 XT 4x4 06	**0213-0763**	**0213-0763**
Outlander Max 800 XT 4x4 07-08	**0213-0764**	**0213-0764**
Outlander Max 800R EFI 15	**0213-0765**	**0213-0765**
Outlander Max 800R LTD 4x4 09-12	**0213-0764**	**0213-0764**
Outlander Max 800R STD 4x4 09	**0213-0763**	**0213-0763**
Outlander Max 800R STD 4x4 10-11	**0213-0764**	**0213-0764**
Outlander Max 800R STD 4x4 12	**0213-0763**	**0213-0765**
Outlander Max 800R STD 4x4 13	**0213-0766**	**0213-0765**
Outlander Max 800R STD 4x4 14	**0213-0867**	**0213-0867**
Outlander Max 800R XT 4x4 09-11	**0213-0764**	**0213-0764**
Outlander Max 800R XT 4x4 12-14	**0213-0766**	**0213-0766**
Renegade 800 07-11	**0213-0764**	**0213-0764**
Renegade 800 12-15	**0213-0766**	**0213-0766**
Renegade 800 X 08-09	**0213-0767**	**0213-0767**
Renegade 800 XXC 10-11	**0213-0767**	**0213-0767**
Renegade 800 XXC 12-14	**0213-0766**	**0213-0766**
Outlander 850 16	**0213-0765**	**0213-0765**
Outlander 850 DPS 16	**0213-0867**	**0213-0867**
Outlander 850 DPS 17-21	**0213-0766**	**0213-0766**
Outlander 850 XMR 16-21	**0213-0766**	**0213-0766**
Outlander 850 XT 16-21	**0213-0766**	**0213-0766**
Outlander 850 XTP 16-21	**0213-0766**	**0213-0766**
Outlander Max 850 DPS 17-20	**0213-0766**	**0213-0766**
Outlander Max 850 DPS 21	**0213-0867**	**0213-0867**
Outlander Max 850 XT 16	**0213-0766**	**0213-0766**
Outlander Max 850 XT 21	**0213-0766**	**0213-0867**
Outlander Max 850 XTP 16	**0213-0766**	**0213-0766**
Outlander Max 850 XTP 21	**0213-0867**	**0213-0867**
Renegade 850 16-21	**0213-0766**	**0213-0766**
Renegade 850 XXC 16-21	**0213-0766**	**0213-0766**
Defender 900 22	**0213-0763**	**0213-0763**
Defender 900 DPS 22	**0213-0767**	**0213-0767**
Defender 900 DPS CAB 22	**0213-0767**	**0213-0767**
Defender 900 XT 22	**0213-0767**	**0213-0767**
Defender Max 900 22	**0213-0763**	**0213-0763**
Defender Max 900 DPS 22	**0213-0763**	**0213-0763**
Defender Max 900 XT 22	**0213-0767**	**0213-0767**
Commander 1000 DPS 11-17	**0213-0774**	-
Commander 1000 DPS 18-20	**0213-0769**	-
Commander 1000 DPS 21-22	-	**0213-0763**
Commander 1000 LTD 12-17	**0213-0774**	-
Commander 1000 LTD 18-20	**0213-0769**	-
Commander 1000 STD 11-14	**0213-0768**	-
Commander 1000 STD 16	**0213-0768**	-
Commander 1000 STD 17-19	**0213-0868**	-
Commander 1000 X 11	**0213-0774**	-
Commander 1000 XMR 22	-	**0213-0767**
Commander 1000 XT 11-15	**0213-0774**	-
Commander 1000 XT 17-20	**0213-0769**	-
Commander 1000 XT 21	**0213-0769**	**0213-0767**
Commander 1000 XT 22	-	**0213-0767**
Commander 1000 XTP 15-17	**0213-0769**	**0213-0769**
Commander 1000 XTP 21	**0213-0769**	**0213-0767**
Commander 1000 XTP 22	-	**0213-0767**
Commander Max 1000 DPS 14-15	**0213-0769**	**0213-0769**
Commander Max 1000 DPS 16	**0213-0769**	-
Commander Max 1000 DPS 18-19	**0213-0769**	-
Commander Max 1000 DPS 21-22	-	**0213-0763**
Commander Max 1000 LTD 14-15	**0213-0769**	**0213-0769**
Commander Max 1000 LTD 16	**0213-0769**	-
Commander Max 1000 LTD 18-20	**0213-0769**	-
Commander Max 1000 STD 15	**0213-0769**	**0213-0769**
Commander Max 1000 STD 16-19	**0213-0868**	-
Commander Max 1000 XT 14-15	**0213-0769**	**0213-0769**
Commander Max 1000 XT 16	**0213-0769**	-
Commander Max 1000 XT 18-20	**0213-0769**	-
Commander Max 1000 XT 21-22	-	**0213-0767**
Commander Max 1000 XTP 15	**0213-0769**	**0213-0769**
Commander Max 1000 XTP 22	-	**0213-0767**
Defender 1000 16-19	**0213-0763**	**0213-0763**
Defender 1000 DPS 16	**0213-0764**	**0213-0764**
Defender 1000 DPS 18	**0213-0764**	**0213-0764**
Defender 1000 DPS 19-22	**0213-0767**	**0213-0767**
Defender 1000 DPS 6x6 20-22	**0213-0767**	**0213-0767**
Defender 1000 LTD CAB 21-22	**0213-0767**	**0213-0767**
Defender 1000 LTD CAB 6x6 22	**0213-0767**	**0213-0767**
Defender 1000 PRO DPS 20-22	**0213-0767**	**0213-0767**
Defender 1000 PRO LONE STAR 21-22	**0213-0767**	**0213-0767**
Defender 1000 PRO LTD 22	**0213-0767**	**0213-0767**
Defender 1000 PRO LTD CAB 21	**0213-0767**	**0213-0767**
Defender 1000 PRO XT 20-22	**0213-0767**	**0213-0767**
Defender 1000 XMR 18-22	**0213-0767**	**0213-0767**
Defender 1000 XT 16-22	**0213-0767**	**0213-0767**
Defender 1000 XT 6x6 21-22	**0213-0767**	**0213-0767**
Defender 1000 XT CAB 17-20	**0213-0767**	**0213-0767**
Defender 1000 XTP 18-20	**0213-0767**	**0213-0767**
Defender Max 1000 18	**0213-0763**	**0213-0763**

I codici articolo in GRASSETTO GRIGIO sono novità 2024

KIT DADI E COLONNINE RUOTA (CONT)

KIT DADI E COLONNINE RUOTE ANTERIORI E POSTERIORI (CONT)

APPLICAZIONI	COD. ART. ANTERIORE	COD. ART. POSTERIORE
CAN-AM (CONT)		
Defender Max 1000 19	0213-0767	0213-0767
Defender Max 1000 DPS 17-22	0213-0767	0213-0767
Defender Max 1000 LONE STAR 18-22	0213-0767	0213-0767
Defender Max 1000 LONE STAR CAB 22	0213-0767	0213-0767
Defender Max 1000 LTD 21	0213-0767	0213-0767
Defender Max 1000 LTD CAB 20-22	0213-0767	0213-0767
Defender Max 1000 XMR 19-22	0213-0767	0213-0767
Defender Max 1000 XT 17-22	0213-0767	0213-0767
Defender Max 1000 XT CAB 18-19	0213-0767	0213-0767
Maverick 1000 STD 13-18	0213-0769	0213-0769
Maverick 1000 Turbo 16-17	0213-0769	0213-0769
Maverick 1000 Turbo XDS 15-16	0213-0769	0213-0769
Maverick 1000 Turbo XRS 16	0213-0769	0213-0769
Maverick 1000 XC 16-17	0213-0769	0213-0769
Maverick 1000 XDS 15-16	0213-0769	0213-0769
Maverick 1000 XMR 14-18	0213-0769	0213-0769
Maverick 1000 XRS 13-15	0213-0769	0213-0769
Maverick 1000 XRS DPS 14	0213-0769	0213-0769
Maverick 1000 XXC 14-17	0213-0769	0213-0769
Maverick 1000R DPS 16	0213-0769	0213-0769
Maverick 1000R XC 18	0213-0769	0213-0769
Maverick 1000R XC DPS 17-18	0213-0769	0213-0769
Maverick 1000R XXC 18	0213-0769	0213-0769
Maverick Max 1000 STD 14-18	0213-0769	0213-0769
Maverick Max 1000 Turbo 16-17	0213-0769	0213-0769
Maverick Max 1000 Turbo XDS 15-17	0213-0769	0213-0769
Maverick Max 1000 Turbo XRS 16-17	0213-0769	0213-0769
Maverick Max 1000 XDS 15-16	0213-0769	0213-0769
Maverick Max 1000 XMR 17-18	0213-0769	0213-0769
Maverick Max 1000 XRS 14-15	0213-0769	0213-0769
Maverick Sport 1000 19-22	0213-0767	0213-0767
Maverick Sport 1000 DPS 19-20	0213-0767	0213-0767
Maverick Sport 1000R DPS 19-22	0213-0767	0213-0767
Maverick Sport 1000R XMR 19-22	0213-0767	0213-0767
Maverick Sport 1000R XRC 19-22	0213-0767	0213-0767
Maverick Sport 1000R XXC 20-22	0213-0767	0213-0767
Maverick Sport Max 1000R DPS 19-22	0213-0767	0213-0767
Maverick Trail 1000 18-20	0213-0763	0213-0763
Maverick Trail 1000 21	0213-0767	0213-0767
Maverick Trail 1000 DPS 18-22	0213-0767	0213-0767
Outlander 1000 DPS 12-16	0213-0765	0213-0765
Outlander 1000 DPS 17-19	0213-0766	0213-0766
Outlander 1000 EFI 6x6 15-18	0213-0766	0213-0766
Outlander 1000 XMR 13-21	0213-0766	0213-0766
Outlander 1000 XT 12-21	0213-0766	0213-0766
Outlander 1000 XTP 13-21	0213-0766	0213-0766
Outlander 1000 XXC 20-21	0213-0766	0213-0766
Outlander Max 1000 13-20	0213-0766	0213-0766
Outlander Max 1000 EFI 6x6 19-21	0213-0766	0213-0766
Outlander Max 1000 LTD 15-16	0213-0766	0213-0766
Outlander Max 1000 XT 13-21	0213-0766	0213-0766
Outlander Max 1000 XTP 13-21	0213-0766	0213-0766
Renegade 1000 12-19	0213-0766	0213-0766
Renegade 1000 XMR 16-21	0213-0766	0213-0766
Renegade 1000 XXC 12-21	0213-0766	0213-0766
HONDA		
TRX90 93-23	0213-0850	0213-0850
TRX125 85-88	0213-0850	0213-0850
TRX200 90-91	0213-0759	0213-0756
TRX200D 90-97	0213-0759	0213-0756
TRX200SX 86-88	0213-0759	0213-0756
ATC250R 85	0213-0755	0213-0755
ATC250R 86	0213-0755	0213-0755
ATC250SX 85	-	0213-0864
TRX250 Fourtrax 85	-	0213-0850
TRX250 Recon 97-01	0213-0759	0213-0756
TRX250R 86-89	0213-0755	0213-0755
TRX250TE Recon 02-23	0213-0759	0213-0756
TRX250TM Recon 02-08	0213-0759	0213-0756
TRX250TM Recon 09-11	0213-0759	0213-0759
TRX250TM Recon 12-23	0213-0759	0213-0756
TRX250X 87-92	0213-0755	0213-0755
TRX250X / EX Sportrax 01-21	0213-0755	0213-0755
TRX300 EX 93-08	0213-0755	0213-0755
TRX300 Fourtrax 88-00	0213-0759	0213-0756
TRX300 X 09	0213-0755	0213-0755
TRX300FW Fourtrax 4x4 88-00	-	0213-0756
ATC350X 85-86	-	0213-0755
TRX350FE 00-06	0213-0760	0213-0756
TRX350FM Fourtrax Rancher 00-06	0213-0760	0213-0756
TRX350TE 00-05	0213-0759	0213-0756
TRX350TE 06	0213-0759	0213-0756
TRX350TM Fourtrax Rancher 00	0213-0760	0213-0756
TRX350TM Fourtrax Rancher 01-05	0213-0759	0213-0756
TRX350TM Fourtrax Rancher 06	0213-0759	0213-0756
TRX400EX 99-08	0213-0755	0213-0755
TRX400FA 04-07	0213-0760	0213-0756
TRX400FGA Fourtrax Rancher 4x4 04-07	0213-0760	0213-0756
TRX400FW Fourtrax Foreman 4x4 95-01	-	0213-0756
TRX400FW Fourtrax Foreman 4x4 02-03	0213-0760	0213-0756
TRX400X 09-14	0213-0755	0213-0755
TRX420 FA IRS 09-14	0213-0756	0213-0756
TRX420 FA IRS 15-23	0213-0759	0213-0756
TRX420 FA asse rigido 14-23	0213-0759	0213-0756
TRX420 FE 07-13	0213-0756	0213-0756
TRX420 FE 14-23	0213-0759	0213-0756
TRX420 FM 07-13	0213-0756	0213-0756
TRX420 FM 14-23	0213-0759	0213-0756
TRX420 FPA IRS 09-14	0213-0756	0213-0756
TRX420 FPE 09-13	0213-0756	0213-0756
TRX420 FPM 09-13	0213-0756	0213-0756
TRX420 TE 07-23	0213-0759	0213-0756
TRX420 TM 07-23	0213-0759	0213-0756
TRX450ER 06-14	0213-0755	0213-0755
TRX450ES 98-00	-	0213-0756
TRX450ES 01	-	0213-0756
TRX450FE 02-04	0213-0760	0213-0756
TRX450FM 02-04	0213-0760	0213-0756
TRX450R 04-09	0213-0755	0213-0755
TRX450S 98-01	-	0213-0756
Pioneer 500 15-22	0213-0865	0213-0865
TRX500FA 01-04	0213-0758	-
TRX500FA 05-06	0213-0757	-
TRX500FA 07-11	0213-0759	-
TRX500FA 12-17	0213-0756	0213-0756
TRX500FA 15-17	0213-0759	0213-0756
HONDA (CONT)		
TRX500FA 18-19	0213-0759	0213-0756
TRX500FE 05-13	0213-0756	0213-0756
TRX500FE 14-19	0213-0759	0213-0756
TRX500FGA 04	0213-0758	-
TRX500FGA 05-06	0213-0757	-
TRX500FGA 07-08	0213-0759	-
TRX500FM 05-13	0213-0756	0213-0756
TRX500FM IRS 15-19	0213-0759	0213-0756
TRX500FM asse rigido 14-19	0213-0759	0213-0756
TRX500FPA 09-11	0213-0759	-
TRX500FPA 12-17	0213-0756	0213-0756
TRX500FPE 07-13	0213-0756	0213-0756
TRX500FPM 08-13	0213-0756	0213-0756
TRX500TM 05-06	0213-0759	0213-0756
Pioneer 520 21-22	0213-0865	0213-0865
TRX520FA 20-23	0213-0759	0213-0756
TRX520FE 20-23	0213-0759	0213-0756
TRX520FM IRS 20-23	0213-0759	0213-0756
TRX520FM asse rigido 20-23	0213-0759	0213-0756
TRX650 Rincon 03-05	0213-0758	0213-0757
TRX680 Rincon 06-16	0213-0757	0213-0757
TRX680 Rincon 17-22	0213-0756	0213-0756
Big Red MUV 700 09-13	0213-0865	0213-0865
Pioneer 700 14-23	0213-0865	0213-0865
Pioneer 700 Deluxe 17-23	0213-0865	0213-0865
Pioneer 700-4 14-23	0213-0865	0213-0865
Pioneer 700-4 Deluxe 17-23	0213-0865	0213-0865
TRX700XX 08-09	0213-0755	0213-0755
Pioneer 1000 16-22	0213-0865	0213-0865
Pioneer 1000 Deluxe 20-22	0213-0865	0213-0865
Pioneer 1000 Limited 17-19	0213-0865	0213-0865
Pioneer 1000-5 16-22	0213-0865	0213-0865
Pioneer 1000-5 Deluxe 16-22	0213-0865	0213-0865
Pioneer 1000-5 Limited 17-21	0213-0865	0213-0865
Pioneer 1000-6 Deluxe 23	0213-0865	0213-0865
KAWASAKI		
KLF220 Bayou 88-02	0213-0849	-
KLF250 Bayou 03-11	0213-0849	-
KLF300B Bayou 88-05	0213-0849	0213-0849
KLF300C Bayou 4x4 89-05	0213-0849	0213-0849
KVF300A Prairie 4x4 99-02	0213-0849	0213-0849
KVF300B Prairie 2x4 99-02	0213-0849	0213-0849
KVF360A Prairie 4x4 03-13	0213-0749	0213-0749
KVF360B Prairie 03-11	0213-0749	0213-0749
KVF360C Prairie 4x4 03-13	0213-0749	0213-0749
KFX400 03-06	0213-0750	0213-0752
KLF400 Bayou 93-99	0213-0849	0213-0849
KVF400A Prairie 4x4 97-98	0213-0849	0213-0849
KVF400B Prairie 98	0213-0849	0213-0849
KVF400C Prairie 4x4 99-02	0213-0863	0213-0863
KVF400D Prairie 99-02	0213-0849	0213-0849
Mule 600 08-16	0213-0754	0213-0754
Mule 610 4x4 08-16	0213-0754	0213-0754
Mule SX 17-23	0213-0754	0213-0754
Mule SX 4X4 FI 21-23	0213-0754	0213-0754
Mule SX 4X4 SE FI 21	0213-0754	0213-0754
Mule SX 4X4 XC Camo FI 21	0213-0754	0213-0754
Mule SX 4X4 XC FI 21-23	0213-0754	0213-0754
Mule SX 4X4 XC LE FI 21-23	0213-0754	0213-0754
KFX450R 08-14	0213-0749	0213-0749
Mule 3000 08	0213-0753	0213-0753
Mule 3010 4x4 08	0213-0753	0213-0753
Mule 4000 09-23	0213-0753	0213-0753
Mule 4000 Trans 21	0213-0753	0213-0753
Mule 4010 4x4 09-23	0213-0753	0213-0753
Mule 4010 4x4 Trans 23	0213-0753	0213-0753
Mule 4010 4x4 Trans Camo 21-23	0213-0753	0213-0753
Mule 4010 4x4 Trans FE 21-23	0213-0753	0213-0753

KIT DADI E COLONNINE RUOTA continua alla pagina successiva.

I codici articolo in **GRASSETTO GRIGIO** sono novità 2024

KIT DADI E COLONNINE RUOTA (CONT)

KIT DADI E COLONNINE RUOTE ANTERIORI E POSTERIORI (CONT)

APPLICAZIONI	COD. ART. ANTERIORE	COD. ART. POSTERIORE
KAWASAKI (CONT)		
KVF650 Brute Force 05-13	**0213-0749**	**0213-0840**
KVF650 I Brute Force 06-07	**0213-0751**	**0213-0751**
KVF650 I Brute Force 08	**0213-0751**	**0213-0840**
KVF650 I Brute Force 09-13	**0213-0751**	**0213-0751**
KVF650 Prairie 02-03	**0213-0749**	**0213-0840**
KFX 700 V-Force 04-09	**0213-0749**	**0213-0749**
KVF700 Prairie 04-06	**0213-0749**	**0213-0840**
KVF750 Brute Force 05-07	**0213-0751**	**0213-0751**
KVF750 Brute Force 08-10	**0213-0749**	**0213-0840**
KVF750 Brute Force 11	**0213-0748**	**0213-0840**
KVF750 Brute Force 12-21	**0213-0748**	**0213-0748**
KVF750 Brute Force EPS 12-23	**0213-0748**	**0213-0748**
Mule PRO-FX 800 16-23	**0213-0753**	**0213-0753**
Mule PRO-FX 800 EPS 21-22	**0213-0753**	**0213-0753**
Mule PRO-FX 800 LE 19-22	**0213-0753**	**0213-0753**
Mule PRO-FXR 800 18-23	**0213-0753**	**0213-0753**
Mule PRO-FXT 800 15-23	**0213-0753**	**0213-0753**
Mule PRO-FXT 800 Ranch 21-22	**0213-0753**	**0213-0753**
Mule PRO-FXT EPS LE 21-23	**0213-0753**	**0213-0753**
Mule 3010 Diesel 07-08	**0213-0753**	**0213-0753**
Mule 4010 4x4 Diesel 09-13	**0213-0753**	**0213-0753**
Mule PRO-DX 16-23	**0213-0753**	**0213-0753**
Mule PRO-DX EPS 21	**0213-0753**	**0213-0753**
Mule PRO-DXT 16-23	**0213-0753**	**0213-0753**
Mule PRO-DXT EPS 21	**0213-0753**	**0213-0753**
POLARIS		
LSV elettrico 4x4 11-12	**0213-0778**	**0213-0778**
Ranger EV 4x4 10	-	**0213-0778**
Ranger EV 4x4 11-22	**0213-0778**	**0213-0778**
Ranger EV LIION 16-18	**0213-0778**	**0213-0778**
Ranger EV Midsize INTL 14	**0213-0778**	**0213-0778**
Outlaw 50 08-19	**0213-0848**	**0213-0848**
Predator 50 04-07	**0213-0848**	**0213-0848**
Scrambler 50 01-03	**0213-0848**	**0213-0848**
Outlaw 90 07-16	**0213-0848**	**0213-0848**
Predator 90 03-06	**0213-0848**	**0213-0848**
Scrambler 90 01-03	**0213-0848**	**0213-0848**
Sportsman 90 01-16	**0213-0848**	**0213-0848**
Outlaw 110 16-22	**0213-0848**	**0213-0848**
Sportsman 110 16-22	**0213-0848**	**0213-0848**
Phoenix 200 05-06	-	**0213-0863**
Phoenix 200 07-22	**0213-0863**	**0213-0863**
Sawtooth 200 07	**0213-0863**	**0213-0863**
Big Boss 250 6x6 93	**0213-0771**	-
Trail Blazer 250 90-92	-	**0213-0869**
Trail Blazer 250 93-04	**0213-0771**	**0213-0842**
Trail Blazer 250 05-06	**0213-0772**	**0213-0842**
Trail Boss 250 2x4 89-91	-	**0213-0869**
Trail Boss 250 2x4 92	-	**0213-0869**
Trail Boss 250 2x4 93-99	**0213-0771**	**0213-0842**
Trail Boss 250 4x4 89-91	-	**0213-0869**
Trail Boss 250 4x4 92	-	**0213-0869**
Trail Boss 250 4x4 93-95	**0213-0771**	**0213-0842**
Xplorer 250 4x4 00-02	**0213-0771**	**0213-0842**
300 2x4 94-95	**0213-0771**	**0213-0842**
300 4x4 94-95	**0213-0771**	**0213-0842**
Big Boss 300 6x6 94	**0213-0771**	-
Sportsman 300 4x4 09	-	**0213-0772**
Sportsman 300 4x4 10	**0213-0772**	**0213-0772**
Xplorer 300 4x4 96-99	**0213-0771**	**0213-0842**
Xpress 300 96-99	**0213-0771**	**0213-0842**
ACE 325 14-16	**0213-0773**	**0213-0773**
ACE 325 EU 15	**0213-0773**	**0213-0773**
ACE 325 HD 15	**0213-0773**	**0213-0773**
Magnum 325 2x4 00-01	**0213-0771**	**0213-0842**
Magnum 325 2x4 02	**0213-0771**	**0213-0772**
Magnum 325 4x4 00-01	**0213-0771**	**0213-0842**
Magnum 325 4x4 02	**0213-0771**	**0213-0772**
Magnum 325 4x4 HDS 02	**0213-0771**	**0213-0772**
Magnum 325 4x4 HDS AA 01	**0213-0771**	-

APPLICAZIONI	COD. ART. ANTERIORE	COD. ART. POSTERIORE
POLARIS (CONT)		
Magnum 325 4x4 HDS FB 01	**0213-0771**	-
Ranger 325 ETX 15-16	**0213-0778**	**0213-0778**
Ranger 325 ETX EU 15	**0213-0778**	**0213-0778**
Sportsman 325 ETX EFI 15	**0213-0773**	**0213-0773**
Sportsman 325 ETX EFI MD 15	**0213-0773**	**0213-0773**
Trail Boss 325 00-02	**0213-0771**	**0213-0842**
Xpedition 325 00-01	**0213-0771**	**0213-0842**
Xpedition 325 02	**0213-0771**	**0213-0772**
ATP 330 4x4 04-05	**0213-0772**	**0213-0772**
Magnum 330 2x4 03	**0213-0771**	**0213-0772**
Magnum 330 2x4 04-05	**0213-0772**	**0213-0772**
Magnum 330 4x4 05	**0213-0772**	**0213-0772**
Magnum 330 4x4 AA AB AC 03-04	**0213-0772**	**0213-0772**
Magnum 330 4x4 FB 03-04	**0213-0772**	**0213-0772**
Trail Blazer 330 08-09	**0213-0772**	**0213-0869**
Trail Blazer 330 10-13	**0213-0773**	**0213-0869**
Trail Boss 330 03-09	**0213-0772**	**0213-0842**
Trail Boss 330 10-13	**0213-0773**	**0213-0842**
Sportsman 335 99-00	**0213-0771**	**0213-0772**
Worker 335 99	**0213-0771**	**0213-0772**
350L 2x4 93	**0213-0771**	**0213-0842**
350L 4x4 93	**0213-0771**	**0213-0842**
Big Boss 350L 6x6 93	**0213-0771**	**0213-0869**
Sportsman 350 4x4 93	**0213-0771**	**0213-0842**
Trail Boss 350L 2x4 90-92	-	**0213-0869**
Trail Boss 350L 4x4 90-92	-	**0213-0869**
400L 2x4 94-95	**0213-0771**	**0213-0842**
400L 4x4 94	**0213-0771**	**0213-0842**
Big Boss 400L 6x6 94-97	**0213-0771**	**0213-0869**
Magnum 400L 6x6 96-97	**0213-0771**	**0213-0869**
Ranger 4x4 400 10-14	**0213-0778**	**0213-0778**
Scrambler 400/2x4 00-02	**0213-0771**	**0213-0842**
Scrambler 400 4x4 95	**0213-0771**	**0213-0869**
Scrambler 400 4x4 96	**0213-0771**	-
Scrambler 400 4x4 97	**0213-0771**	-
Scrambler 400 4x4 98-02	**0213-0771**	-
Sport 400 94-99	**0213-0771**	**0213-0842**
Sportsman 400 4x4 94-97	**0213-0771**	**0213-0842**
Sportsman 400 4x4 01-03	**0213-0771**	**0213-0772**
Sportsman 400 4x4 05	**0213-0772**	**0213-0772**
Sportsman 400 4x4 AA AE AG 04	**0213-0772**	**0213-0772**
Sportsman 400 4x4 AQ-AV 04	**0213-0772**	**0213-0772**
Sportsman 400 HO 4x4 08-10	**0213-0772**	**0213-0772**
Sportsman 400 HO 4x4 11-14	**0213-0773**	**0213-0773**
Trail Blazer 400 03	**0213-0771**	**0213-0842**
Xplorer 400L 4x4 95-02	**0213-0771**	**0213-0842**
Xpress 400L 2x4 96-97	**0213-0771**	**0213-0842**
Magnum 425 2x4 95-97	**0213-0771**	**0213-0842**
Magnum 425 2x4 98	**0213-0771**	**0213-0842**
Magnum 425 4x4 95-98	**0213-0771**	**0213-0842**
Magnum 425 6x6 96-97	**0213-0771**	**0213-0869**
Xpedition 425 00	**0213-0771**	**0213-0842**
Xpedition 425 01-02	**0213-0771**	**0213-0869**
450 HO 2x4 MD 16	**0213-0773**	**0213-0773**
Farmhand 450 2x4 17	**0213-0773**	**0213-0773**
Outlaw 450 08-10	**0213-0772**	**0213-0772**
Sportsman 450 06-07	**0213-0772**	**0213-0772**
Sportsman 450 EFI MD 16	**0213-0773**	**0213-0773**
Sportsman 450 EPS Quad 16	**0213-0773**	**0213-0773**
Sportsman 450 EPS ZUG 16	**0213-0773**	**0213-0773**
Sportsman 450 HD 2x4 18	**0213-0773**	**0213-0773**
Sportsman 450 HO 16-22	**0213-0773**	**0213-0773**
Sportsman 450 HO 2x4 MD 16	**0213-0773**	**0213-0773**
Sportsman 450 Tractor 16	**0213-0773**	**0213-0773**
Diesel 455 4x4 99-01	**0213-0771**	**0213-0772**
ACE 500 17-19	**0213-0773**	**0213-0773**
ATP 500 4x4 04-05	**0213-0772**	**0213-0772**

APPLICAZIONI	COD. ART. ANTERIORE	COD. ART. POSTERIORE
POLARIS (CONT)		
Big Boss 500 6x6 98-99	**0213-0771**	**0213-0869**
Big Boss 500 6x6 00	**0213-0771**	-
Big Boss 500 6x6 01-02	**0213-0771**	**0213-0869**
Magnum 500 2x4 HDS 02	**0213-0771**	**0213-0772**
Magnum 500 4x4 99	**0213-0771**	**0213-0842**
Magnum 500 4x4 00	**0213-0771**	**0213-0869**
Magnum 500 4x4 01	**0213-0771**	-
Magnum 500 4x4 AA 02	**0213-0771**	**0213-0842**
Magnum 500 4x4 AB/FB 02	**0213-0771**	**0213-0772**
Magnum 500 4x4 HDS 03	**0213-0772**	**0213-0772**
Magnum 500 4x4 HDS AA 01	**0213-0771**	-
Magnum 500 4x4 HDS FB 01	**0213-0771**	-
Outlaw 500 06-07	**0213-0772**	**0213-0772**
PPS 500 6x6 02	**0213-0772**	**0213-0772**
Predator 500 03-07	**0213-0772**	**0213-0772**
PTV Series 10 4x4 03	**0213-0772**	**0213-0772**
PTV Series 10 6x6 03	**0213-0771**	**0213-0869**
Ranger 2x4 500 09	**0213-0778**	**0213-0778**
Ranger 4x4 500 99	**0213-0771**	**0213-0772**
Ranger 4x4 500 04	**0213-0772**	**0213-0772**
Ranger 4x4 500 Crew 11	**0213-0778**	**0213-0778**
Ranger 4x4 500 EFI 09-10	**0213-0779**	**0213-0778**
Ranger 4x4 500 EFI 11	**0213-0778**	**0213-0778**
Ranger 500 2WD 17-21	**0213-0778**	**0213-0778**
Ranger 500/4x4 18-22	**0213-0778**	**0213-0778**
Ranger 500 ETX 17	**0213-0778**	**0213-0778**
Ranger 6x6 500 99	**0213-0771**	**0213-0772**
Ranger 6x6 500 04	**0213-0772**	**0213-0772**
Ranger Series 10 4x4 & 6x6 07	**0213-0771**	**0213-0772**
Ranger Series 11 4x4 & 6x6 07	-	**0213-0772**
Scrambler 500/2x4 00-02	**0213-0771**	**0213-0842**
Scrambler 500 2x4 08	**0213-0772**	**0213-0842**
Scrambler 500/4x4 97-01	**0213-0771**	-
Scrambler 500 4x4 02-04	**0213-0771**	**0213-0842**
Scrambler 500 4x4 05-09	**0213-0772**	**0213-0842**
Scrambler 500 4x4 10-12	**0213-0773**	**0213-0842**
Sportsman 500 4x4 96-00	**0213-0771**	**0213-0772**
Sportsman 500 4x4 DUSE 01-02	**0213-0771**	**0213-0772**
Sportsman 500 4x4 DUSE HO 01	**0213-0771**	**0213-0772**
Sportsman 500 4x4 HO 01-13	**0213-0773**	**0213-0773**
Sportsman 500 4x4 HO AA-AC-AE-AG 04	**0213-0772**	**0213-0772**
Sportsman 500 4x4 HO AO-AX 04	**0213-0772**	**0213-0772**
Sportsman 500 4x4 RSE 99-02	**0213-0771**	**0213-0772**
Sportsman 500 6x6 00	**0213-0771**	**0213-0869**
Sportsman 500 6x6 01-02	**0213-0771**	**0213-0869**
Sportsman 500 6x6 03-08	**0213-0772**	**0213-0869**
Sportsman 500 EFI 09	**0213-0773**	**0213-0773**
Sportsman 500 Tractor EFI 09-10	**0213-0775**	**0213-0775**
Sportsman 500 X2 06	**0213-0772**	**0213-0772**
Sportsman 500 X2 08	**0213-0772**	**0213-0772**
Sportsman Forest 500 11-13	**0213-0773**	**0213-0773**
Sportsman Forest 500 Tractor 11	**0213-0775**	**0213-0775**
Sportsman Touring 500 08-13	**0213-0773**	**0213-0773**
Worker 500 4x4 99-01	**0213-0771**	**0213-0772**
Xplorer 500 97	**0213-0771**	**0213-0772**
Outlaw 525 IRS 07-11	**0213-0772**	**0213-0772**
Outlaw 525 S 08-10	**0213-0772**	**0213-0772**
Sportsman 550 11-13	**0213-0770**	**0213-0770**
Sportsman 550 X2 10-14	**0213-0770**	**0213-0770**
Sportsman 550 X2 EPS LE 14	**0213-0776**	**0213-0776**
Sportsman 550 X2 INTL 14	**0213-0770**	**0213-0770**
Sportsman 550 XP 13	**0213-0770**	**0213-0770**

I codici articolo in GRASSETTO GRIGIO sono novità 2024

KIT DADI E COLONNINE RUOTA (CONT)

KIT DADI E COLONNINE RUOTE ANTERIORI E POSTERIORI (CONT)

APPLICAZIONI	COD. ART. ANTERIORE	COD. ART. POSTERIORE
POLARIS (CONT)		
Sportsman 550 XP 14	0213-0776	0213-0776
Sportsman 550 XP EPS HD INTL 14	0213-0770	0213-0770
Sportsman Forest 550 11-14	0213-0776	0213-0776
Sportsman Touring 550 EPS 10-14	0213-0776	0213-0776
ACE 570 17-18	0213-0773	0213-0773
ACE 570 19	0213-0780	0213-0775
ACE 570 EU 17-18	0213-0773	0213-0773
ACE 570 HD 15-19	0213-0773	0213-0773
Ranger 570 14-21	0213-0778	0213-0778
Ranger 570 Crew 14-21	0213-0778	0213-0778
Ranger 570 Crew EPS 14-20	0213-0775	0213-0775
Ranger 570 Crew Premium 21	0213-0775	0213-0775
Ranger 570 Crew SP 22	0213-0778	0213-0778
Ranger 570 Crew SP NSTR 22	0213-0775	0213-0775
Ranger 570 Crew SP Premium 22	0213-0775	0213-0775
Ranger 570 EPS 14-19	0213-0775	0213-0775
Ranger 570 EU 15-17	0213-0778	0213-0778
Ranger 570 Full Size 17-22	0213-0778	0213-0778
Ranger 570 Full Size Crew 15	0213-0777	0213-0777
Ranger 570 Full Size Crew 16	0213-0777	0213-0777
Ranger 570 Full Size con puntoni 16	0213-0773	0213-0773
Ranger 570 HD 19	0213-0778	0213-0778
Ranger 570 INTL 14	0213-0778	0213-0778
Ranger 570 Premium 21	0213-0775	0213-0775
Ranger 570 SP 22	0213-0778	0213-0778
Ranger 570 SP NSTR 22	0213-0775	0213-0775
Ranger 570 SP Premium 22	0213-0775	0213-0775
Ranger 570 XP Full Size 16	-	0213-0777
Ranger 570 XP Full Size EPS 16	0213-0777	0213-0777
Ranger 570-6 Full Size Crew 16-22	0213-0778	0213-0778
RZR 570 EFI 12-13	-	0213-0773
RZR 570 EFI 14-15	0213-0779	0213-0773
RZR 570 EFI 18-20	0213-0779	0213-0773
RZR 570 EFI EPS 18-20	0213-0780	0213-0775
RZR 570 EU 15-17	0213-0780	0213-0775
RZR 570 EU 18	-	0213-0773
RZR 570 S 17	0213-0781	0213-0775
RZR 570 Trail 21-22	0213-0779	0213-0773
RZR 570 Trail Premium 21	0213-0780	0213-0775
Sportsman 570 6x6 17-22	0213-0773	0213-0773
Sportsman 570 EFI 14-22	0213-0773	0213-0773
Sportsman 570 EFI EPS 14-15	0213-0773	0213-0773
Sportsman 570 EFI EPS Forest Quad 15	0213-0773	0213-0773
Sportsman 570 EFI EPS Forest Tractor 15	0213-0773	0213-0773
Sportsman 570 EFI EPS MD 15	0213-0773	0213-0773
Sportsman 570 EFI HD 16-18	0213-0773	0213-0773
Sportsman 570 EFI MD 15-17	0213-0773	0213-0773
Sportsman 570 EFI UTE 17-19	0213-0773	0213-0773
Sportsman 570 EFI UTE HD 15-16	0213-0773	0213-0773
Sportsman 570 EFI UTE HD EPS 14	0213-0773	0213-0773
Sportsman 570 EFI UTE MD 16	0213-0773	0213-0773
Sportsman 570 EFI UTE Tractor 16	0213-0773	0213-0773
Sportsman 570 EFI X2 EPS 15-21	0213-0773	0213-0773
Sportsman 570 EFI X2 EPS EU 15	0213-0773	0213-0773

APPLICAZIONI	COD. ART. ANTERIORE	COD. ART. POSTERIORE
POLARIS (CONT)		
Sportsman 570 EPS EU 17-18	0213-0773	0213-0773
Sportsman 570 EPS Quad 16	0213-0773	0213-0773
Sportsman 570 EPS Tractor 16	0213-0773	0213-0773
Sportsman 570 EPS UTE Quad 16	0213-0773	0213-0773
Sportsman 570 EPS ZUG 16-18	0213-0773	0213-0773
Sportsman 570 HD 15	0213-0773	0213-0773
Sportsman 570 HD EFI 14	0213-0773	0213-0773
Sportsman 570 Premium 21-22	0213-0775	0213-0775
Sportsman 570 SP 15-20	0213-0775	0213-0775
Sportsman 570 SP EPS Quad 15-16	0213-0775	0213-0775
Sportsman 570 SP EPS Tractor 15-19	0213-0775	0213-0775
Sportsman 570 SP MD 15-16	0213-0775	0213-0775
Sportsman 570 Tractor 16	0213-0773	0213-0773
Sportsman 570 Tractor 18-19	0213-0775	0213-0775
Sportsman 570 Trail 21-22	0213-0775	0213-0775
Sportsman 570 Ultimate Trail LE 21-22	0213-0775	0213-0775
Sportsman 570 Utility HD 22	0213-0773	0213-0773
Sportsman 570 Utility HD LE 21	0213-0773	0213-0773
Sportsman 570 X2 EPS MD 17	0213-0773	0213-0773
Sportsman 570 X2 EPS Tractor 18	0213-0775	0213-0775
Sportsman Forest 570 14	0213-0773	0213-0773
Sportsman Forest 570 EFI EPS 14-15	0213-0773	0213-0773
Sportsman Touring 570 EFI 14-22	0213-0773	0213-0773
Sportsman Touring 570 EFI EPS 15-17	0213-0773	0213-0773
Sportsman Touring 570 EFI EPS MD 16-17	0213-0773	0213-0773
Sportsman Touring 570 EFI EPS Tractor 16	0213-0773	0213-0773
Sportsman Touring 570 EFI EU 15	0213-0773	0213-0773
Sportsman Touring 570 EFI INTL 14	0213-0773	0213-0773
Sportsman Touring 570 EFI MD 15	0213-0773	0213-0773
Sportsman Touring 570 EPS Quad 16	0213-0773	0213-0773
Sportsman Touring 570 EPS Tractor 17	0213-0773	0213-0773
Sportsman Touring 570 EPS Tractor SP 18-19	0213-0773	0213-0773
Sportsman Touring 570 Premium 20-22	0213-0775	0213-0775
Sportsman Touring 570 SP 15-20	0213-0775	0213-0775
Sportsman 600 4x4 03-05	0213-0772	0213-0772
Ranger 6x6 700 EFI 06-09	0213-0778	0213-0778
Ranger TM 700 04	0213-0772	0213-0772
Sportsman 700 4x4 02-07	0213-0772	0213-0772
Sportsman 700 4x4 prodotto dopo il 02/10/03 04	0213-0772	0213-0772
Sportsman 700 4x4 prodotto prima del 02/10/03 04	0213-0772	0213-0772
Sportsman 700 EFI 05-07	0213-0772	0213-0772
Sportsman MV7 05	0213-0772	0213-0772
Sportsman X2 700 EFI 08	0213-0772	0213-0772
Forest 800 6x6 15	0213-0773	0213-0773
Ranger 4x4 800 EFI 14	-	0213-0870
Ranger 4x4 800 EFI Crew 10-12	-	0213-0778
Ranger 4x4 800 EFI Crew 13	0213-0779	0213-0778

APPLICAZIONI	COD. ART. ANTERIORE	COD. ART. POSTERIORE
POLARIS (CONT)		
Ranger 4x4 800 EFI Crew 14	0213-0779	0213-0779
Ranger 4x4 800 EFI Midsize 13	-	0213-0870
Ranger 4x4 800 EFI Midsize 14	-	0213-0870
Ranger 6x6 800 10-16	0213-0779	0213-0778
RZR 4 800 10	0213-0780	0213-0775
RZR 4 800 12-14	0213-0780	0213-0775
RZR 800 08	-	0213-0773
RZR S 800 09-14	0213-0781	0213-0775
Sportsman 800 EFI 09-14	0213-0773	0213-0773
Sportsman 800 EFI 6x6 09-14	0213-0773	0213-0773
Sportsman 800 EFI 6x6 Forest 13-14	0213-0773	0213-0773
Sportsman 800 EFI Forest 14	0213-0773	0213-0775
Sportsman 800 HO EFI 09	0213-0773	0213-0773
Sportsman Forest 800 EFI 12-13	0213-0775	0213-0775
Sportsman Touring 800 EFI 08-09	0213-0775	0213-0775
Sportsman X2 800 EFI 07	0213-0775	0213-0772
Scrambler 850 15-22	0213-0770	0213-0770
Scrambler 850 EU 15	0213-0770	0213-0770
Scrambler 850 MD 15	0213-0770	0213-0770
Scrambler 850 XP HO EPS INTL 14	0213-0776	0213-0776
Sportsman 850 21-22	0213-0770	0213-0770
Sportsman 850 High Lifter 16-22	0213-0770	0213-0770
Sportsman 850 Premium 21-22	0213-0776	0213-0776
Sportsman 850 SP 15	0213-0770	0213-0776
Sportsman 850 Ultimate Trail Edition 21-22	0213-0776	0213-0776
Sportsman 850 XP HO EPS MD 15	0213-0776	0213-0776
Sportsman Forest 850 11-15	0213-0776	0213-0776
Sportsman Forest 850 EU 15	0213-0776	0213-0776
Sportsman Touring 850 21-22	0213-0776	0213-0776
Sportsman Touring 850 EPS 14	0213-0776	0213-0776
Sportsman Touring 850 INTL 14	0213-0776	0213-0776
Sportsman Touring 850 SP 15-20	0213-0776	0213-0776
Sportsman Touring 850 SP EU 15	0213-0776	0213-0776
Sportsman Touring 850 SP MD 15	0213-0776	0213-0776
Sportsman Touring EPS 850 10-13	0213-0776	0213-0776
Sportsman Touring EPS 850 HO 13	0213-0776	0213-0776
Sportsman X2 850 11	0213-0770	0213-0770
Sportsman XP 850 09-13	0213-0770	0213-0770
Sportsman XP 850 EPS 09	0213-0770	0213-0770
ACE 900 EFI EPS 16	0213-0775	0213-0775
ACE 900 EPS XC 17-19	0213-0780	0213-0775
Brutus HD 900 13-14	0213-0777	0213-0777
Ranger 4x4 900 Diesel 11-14	0213-0779	0213-0778
Ranger 4x4 900 Diesel Crew 12-14	0213-0779	0213-0778
Ranger 900 Crew 14-19	0213-0777	0213-0777
Ranger 900 Crew EPS 14-19	0213-0782	0213-0782
Ranger 900 XP 17-19	0213-0777	0213-0777
Ranger 900 XP Crew 18	0213-0777	0213-0777
Ranger 900 XP EPS 18-19	0213-0782	0213-0782
Ranger 900 XP EU 15-16	0213-0777	0213-0777
Ranger 900 XP High Lifter 16	0213-0782	0213-0782
Ranger 900D HIPPO MPS 14	0213-0779	0213-0778
Ranger 902 Diesel 19-22	0213-0777	0213-0777

KIT DADI E COLONNINE RUOTA continua alla pagina successiva.

I codici articolo in GRASSETTO GRIGIO sono novità 2024

KIT DADI E COLONNINE RUOTA (CONT)

KIT DADI E COLONNINE RUOTE ANTERIORI E POSTERIORI (CONT)

APPLICAZIONI	COD. ART. ANTERIORE	COD. ART. POSTERIORE
POLARIS (CONT)		
Ranger Diesel HST/ Deluxe 14	0213-0777	0213-0777
Ranger Diesel INTL 14	0213-0779	0213-0778
RZR 4 900 15-18	0213-0782	0213-0782
RZR 4 XP 900 12-13	0213-0780	0213-0775
RZR 4 XP JAGGED X 13	0213-0780	0213-0775
RZR 900 50" 18-20	0213-0777	0213-0777
RZR 900 50" EPS 18-20	0213-0782	0213-0782
RZR 900 50" MD 17	0213-0782	0213-0782
RZR 900 S 60" 15-20	0213-0782	0213-0782
RZR 900 Trail Premium 21-22	0213-0782	0213-0782
RZR 900 Trail S Sport 21-22	0213-0782	0213-0782
RZR 900 Trail Sport 21-22	0213-0777	0213-0777
RZR 900 Trail Ultimate 21-22	0213-0782	0213-0782
RZR XP 900 11-13	0213-0780	0213-0775
RZR Turbo Pro XP 20	0213-0783	0213-0783
RZR Turbo Pro XP 4 20	0213-0783	0213-0783
RZR Turbo Pro XP 4 Premium 21-22	0213-0783	0213-0783
RZR Turbo Pro XP 4 Sport 21-22	0213-0783	0213-0783
RZR Turbo Pro XP 4 Ultimate 21-22	0213-0783	0213-0783
RZR Turbo Pro XP Premium 21-22	0213-0783	0213-0783
RZR Turbo Pro XP Sport 21-22	0213-0783	0213-0783
RZR Turbo Pro XP Ultimate 21-22	0213-0783	0213-0783
RZR Turbo S 21	0213-0783	0213-0783
RZR Turbo S 4 21	0213-0783	0213-0783
RZR Turbo S 4 Velocity 21	0213-0783	0213-0783
RZR Turbo S Velocity 21	0213-0783	0213-0783
RZR XP 4 Turbo 16-21	0213-0783	0213-0783
RZR XP 4 Turbo S 19-20	0213-0783	0213-0783
RZR XP 4 Turbo S Velocity 20	0213-0783	0213-0783
RZR XP Turbo 16-21	0213-0783	0213-0783
RZR XP Turbo MD 16	0213-0783	0213-0783
RZR XP Turbo S 18-20	0213-0783	0213-0783
RZR XP Turbo S Velocity 20	0213-0783	0213-0783
RZR XP Turbo Tractor 17-18	0213-0783	0213-0783
Brutus HD 1000 15-18	0213-0777	0213-0777
General 1000 EPS 18-19	0213-0777	0213-0777
General 1000 EPS Deluxe 18-22	0213-0782	0213-0782
General 1000 EPS Premium 18-22	0213-0782	0213-0782
General 1000 EPS Sport 20-22	0213-0782	0213-0782
General 4 1000 EPS 17-20	0213-0782	0213-0782
General 4 1000 EPS Deluxe 21-22	0213-0782	0213-0782
General 4 1000 EPS Premium 21-22	0213-0782	0213-0782
General XP 1000 EPS 20	0213-0783	0213-0783
General XP 1000 EPS Deluxe 21-22	0213-0783	0213-0783
General XP 1000 EPS Factory Custom Edition 21	0213-0783	0213-0783
General XP 4 1000 EPS Deluxe 20	0213-0782	0213-0782
General XP 4 1000 EPS Deluxe 21-22	0213-0783	0213-0783
General XP 4 1000 EPS Factory Custom Edition 21	0213-0783	0213-0783
Ranger 1000 Diesel 15-18	0213-0777	0213-0777
Ranger 1000 Diesel Crew 15-18	0213-0777	0213-0777
Ranger 1000 Diesel EU 15-16	0213-0777	0213-0777
Ranger 1000 EPS 20-21	0213-0777	0213-0777
Ranger 1000 EPS 22	0213-0782	0213-0782
Ranger 1000 EPS BASE 18-19	0213-0777	0213-0777
Ranger 1000 EPS Crew 20	0213-0782	0213-0782

APPLICAZIONI	COD. ART. ANTERIORE	COD. ART. POSTERIORE
POLARIS (CONT)		
Ranger 1000 EPS Crew 21	0213-0777	0213-0777
Ranger 1000 EPS Crew 22	0213-0782	0213-0782
Ranger 1000 EPS Crew Premium 21-22	0213-0782	0213-0782
Ranger 1000 EPS Full Size 20	0213-0782	0213-0782
Ranger 1000 EPS Full Size Crew 20	0213-0777	0213-0777
Ranger 1000 EPS HD MD 19	0213-0782	0213-0782
Ranger 1000 EPS Premium 21-22	0213-0782	0213-0782
Ranger 1000 EPS Texas Edition 20	0213-0782	0213-0782
Ranger HST 15-16	0213-0777	0213-0777
Ranger XP 1000 17	0213-0777	0213-0777
Ranger XP 1000 Crew 17	0213-0777	0213-0777
Ranger XP 1000 Crew EPS 17-18	0213-0782	0213-0782
Ranger XP 1000 Crew High Lifter 17-18	0213-0782	0213-0782
Ranger XP 1000 Crew Hunter 17	0213-0777	0213-0777
Ranger XP 1000 Crew NSTR 17	0213-0782	0213-0782
Ranger XP 1000 Crew Premium 21-22	0213-0782	0213-0782
Ranger XP 1000 Crew Trail Boss 21-22	0213-0782	0213-0782
Ranger XP 1000 EPS 17-21	0213-0782	0213-0782
Ranger XP 1000 EPS Crew 19	0213-0777	0213-0777
Ranger XP 1000 EPS Crew 20	0213-0782	0213-0782
Ranger XP 1000 EPS Crew Mud 19-22	0213-0782	0213-0782
Ranger XP 1000 EPS Crew NSTR 18-22	0213-0782	0213-0782
Ranger XP 1000 EPS Crew Texas Edition 20-22	0213-0782	0213-0782
Ranger XP 1000 EPS Mud 20-21	0213-0782	0213-0782
Ranger XP 1000 EPS NSTR 20-21	0213-0782	0213-0782
Ranger XP 1000 EPS Premium 22	0213-0782	0213-0782
Ranger XP 1000 EPS Texas Edition 21	0213-0782	0213-0782
Ranger XP 1000 EPS Trail Boss 21-22	0213-0782	0213-0782
Ranger XP 1000 High Lifter 17-22	0213-0782	0213-0782
Ranger XP 1000 Hunter 17	0213-0777	0213-0777
Ranger XP 1000 NSTR 17-22	0213-0782	0213-0782
Ranger XP 1000 Ranch 17	0213-0782	0213-0782
RZR 1000 60" 16-21	0213-0782	0213-0782
RZR 1000 Trail S Premium 21-22	0213-0782	0213-0782
RZR 1000 Trail S Ultimate 21-22	0213-0782	0213-0782
RZR RS1 18-22	0213-0783	0213-0783
RZR S4 1000 19-20	0213-0782	0213-0782
RZR XP 1000 14-20	0213-0783	0213-0783
RZR XP 1000 Dynamix 19	0213-0783	0213-0783
RZR XP 1000 High Lifter 15-22	0213-0783	0213-0783
RZR XP 1000 INTL 15	0213-0783	0213-0783
RZR XP 1000 LE 20	0213-0783	0213-0783
RZR XP 1000 Premium 20-22	0213-0783	0213-0783
RZR XP 1000 Ride Command 17-19	0213-0783	0213-0783
RZR XP 1000 Sport 21-22	0213-0783	0213-0783
RZR XP 1000 Trails & Rocks 17-22	0213-0783	0213-0783
RZR XP 4 1000 14-20	0213-0783	0213-0783
RZR XP 4 1000 Dynamix 19	0213-0783	0213-0783
RZR XP 4 1000 High Lifter 17-22	0213-0783	0213-0783
RZR XP 4 1000 Premium 21-22	0213-0783	0213-0783

APPLICAZIONI	COD. ART. ANTERIORE	COD. ART. POSTERIORE
POLARIS (CONT)		
RZR XP 4 1000 Ride Command 18-19	0213-0783	0213-0783
RZR XP 4 1000 Sport 21-22	0213-0783	0213-0783
Scrambler 1000 MD 15	0213-0776	0213-0776
Scrambler 1000 Tractor 18	0213-0776	0213-0776
Scrambler 1000 XP 15-18	0213-0776	0213-0776
Scrambler 1000 XP EU 15	0213-0776	0213-0776
Scrambler 1000 XP HO EPS 14-15	0213-0776	0213-0776
Scrambler 1000 XP HO EPS INTL 14	0213-0776	0213-0776
Sportsman 1000 High Lifter 16-22	0213-0776	0213-0776
Sportsman 1000 MD 15	0213-0776	0213-0776
Sportsman 1000 XP 15-21	0213-0776	0213-0776
Sportsman 1000 XP Tractor 17-18	0213-0776	0213-0776
Sportsman 1000 XP Ultimate Trail 22	0213-0776	0213-0776
Sportsman Forest 1000 EU 15	0213-0776	0213-0776
Sportsman Touring 1000 15-22	0213-0776	0213-0776
Sportsman Touring 1000 Tractor 18	0213-0776	0213-0776
SUZUKI		
LT-4WD 250 Quad Runner 89-98	0213-0866	0213-0866
LT-F250 2WD 88-01	0213-0866	0213-0866
LT-F250F 4WD Quad Runner 99-02	0213-0866	0213-0866
LT-F250 Ozark 02-14	0213-0752	0213-0752
LT-Z250 04-09	0213-0750	0213-0752
LT-F300F King Quad 99-02	0213-0762	-
LT-A400 2WD King Quad 08-09	0213-0762	-
LT-A400 Eiger 2wd 02-07	0213-0762	-
LT-A400F 4WD King Quad 08-21	0213-0762	-
LT-A400F Eiger 4wd 02-07	0213-0762	-
LT-F400 2WD King Quad 08	0213-0762	-
LT-F400 Eiger 2wd 02-07	0213-0762	-
LT-F400F 4WD King Quad 08-12	0213-0762	-
LT-F400F 4WD King Quad 13-21	0213-0762	-
LT-F400F Eiger 4wd 02-07	0213-0762	-
LT-Z400 03-14	0213-0750	0213-0752
LTA-450 X King Quad 07	0213-0752	0213-0762
LTA-450 X King Quad 08-10	0213-0762	0213-0762
LT-R450 06-09	0213-0750	0213-0752
LT-A500F Quad Master Auto 00-01	0213-0762	0213-0762
LT-F500F 98-02	0213-0762	0213-0762
LT-A500F Vinson 02-07	0213-0762	0213-0762
LT-A500X 09-15	0213-0752	0213-0752
LT-A500X 16-21	0213-0762	0213-0762
LT-A500XP servosterzo 11-18	0213-0752	0213-0752
LT-A500XP servosterzo 19-21	0213-0762	0213-0762
LT-A500XP Power Steering SE 16	0213-0752	0213-0752
LTA-700 X King Quad 05-07	0213-0752	0213-0752
LTV-700F Twin Peaks 04-06	-	0213-0840
LTA-750 X King Quad 08-18	0213-0752	0213-0752
LTA-750 X King Quad 19-21	0213-0762	0213-0762
LTA-750 XP King Quad servosterzo 09-18	0213-0752	0213-0752
LTA-750 XP King Quad SE 17-18	0213-0752	0213-0752
LTA-750 XP King Quad servosterzo 19-21	0213-0762	0213-0762
YAMAHA		
YFZ50 17-22	0213-0848	0213-0848
YFM80 Badger 87-97	-	0213-0862

I codici articolo in GRASSETTO GRIGIO sono novità 2024

KIT DADI E COLONNINE RUOTA (CONT)

KIT DADI E COLONNINE RUOTE ANTERIORI E POSTERIORI (CONT)

APPLICAZIONI	COD. ART. ANTERIORE	COD. ART. POSTERIORE
YAMAHA (CONT)		
YFM80 Grizzly 05-08	-	**0213-0862**
YFM80 Raptor 02-08	-	**0213-0862**
YFM90 Grizzly 19-22	**0213-0848**	**0213-0848**
YFM90 Raptor 16-22	**0213-0848**	**0213-0848**
YFA1 89-04	**0213-0739**	**0213-0740**
YFM125 Grizzly 04-13	**0213-0740**	**0213-0740**
YFM125 Raptor 11-13	**0213-0734**	**0213-0734**
YFS200 Blaster 88-94	**0213-0734**	**0213-0787**
YFS200 Blaster 95-06	**0213-0737**	**0213-0742**
YFB250 Timberwolf 92-94	**0213-0734**	**0213-0861**
YFB250 Timberwolf 95	**0213-0743**	**0213-0861**
YFB250 Timberwolf 96-97	**0213-0861**	**0213-0861**
YFB250 Timberwolf 98	**0213-0743**	**0213-0861**
YFB250FW Timberwolf 94-00	**0213-0861**	**0213-0861**
YFM 250 Raptor 08-13	**0213-0734**	**0213-0734**
YFM250 Big Bear 07-09	**0213-0740**	**0213-0740**
YFM250 Moto-4 89-91	**0213-0743**	**0213-0739**
YFM250B Bruin 05-06	**0213-0739**	**0213-0739**
YFM350 Grizzly IRS 07-11	**0213-0740**	**0213-0740**
YFM350 Raptor 04-06	**0213-0737**	**0213-0737**
YFM350 Raptor 07-13	**0213-0734**	**0213-0734**
YFM350 Warrior 89-04	**0213-0737**	**0213-0737**
YFM350BA Bruin 2WD 04-06	**0213-0739**	**0213-0739**
YFM350ER Moto-4 89-95	**0213-0743**	**0213-0739**
YFM350FA Bruin 4WD 04-06	**0213-0739**	**0213-0739**
YFM350FGW Grizzly 4WD 07-14	**0213-0740**	**0213-0740**
YFM350FW Big Bear 87-88	-	**0213-0739**
YFM350FW Big Bear 89-95	**0213-0861**	**0213-0739**
YFM350FW Big Bear 96-97	**0213-0861**	-
YFM350FW Big Bear 99	**0213-0739**	-
YFM350GW Grizzly 2WD 07-11	**0213-0740**	**0213-0740**
YFM350U Big Bear 96-97	**0213-0861**	-
YFM350U Big Bear 98-99	**0213-0739**	-
YFM35FX Wolverine 95-05	**0213-0739**	**0213-0739**
YFM35X Wolverine 06-07	**0213-0739**	**0213-0739**
YFM35X Wolverine 08-09	**0213-0740**	**0213-0740**
YFZ350 Banshee 87-89	-	**0213-0737**
YFZ350 Banshee 90-06	**0213-0737**	**0213-0737**
YFM400 Big Bear 2WD 00-04	**0213-0740**	**0213-0739**

APPLICAZIONI	COD. ART. ANTERIORE	COD. ART. POSTERIORE
YAMAHA (CONT)		
YFM400 Big Bear 4WD 00-06	**0213-0740**	**0213-0739**
YFM400 Big Bear IRS 07-12	**0213-0740**	**0213-0740**
YFM400 Grizzly IRS 07	**0213-0739**	**0213-0740**
YFM400 Grizzly IRS 08	**0213-0740**	**0213-0740**
YFM400 Kodiak 2WD 00-04	**0213-0739**	**0213-0739**
YFM400 Kodiak 4WD 93-98	-	**0213-0739**
YFM400 Kodiak 4WD 99-06	**0213-0739**	**0213-0739**
450 RHINO 06-07	**0213-0747**	**0213-0743**
450 RHINO 08-09	**0213-0747**	**0213-0743**
Kodiak 450 4WD 18-22	**0213-0740**	**0213-0740**
Kodiak 450 EPS 4WD 18-19	**0213-0740**	**0213-0740**
Kodiak 450 EPS 4WD 20-22	**0213-0735**	**0213-0735**
Kodiak 450 EPS 4WD Armor Grey 18	**0213-0735**	**0213-0735**
Kodiak 450 EPS 4WD Hunter 18-20	**0213-0740**	**0213-0740**
Kodiak 450 EPS 4WD Hunter 21-22	**0213-0735**	**0213-0735**
Kodiak 450 EPS 4WD SE 20-22	**0213-0735**	**0213-0735**
YFM450 Grizzly EPS 11-14	**0213-0740**	**0213-0740**
YFM450 Grizzly IRS 07-14	**0213-0740**	**0213-0740**
YFM450 Kodiak 03-06	**0213-0739**	**0213-0739**
YFM45FX Wolverine 450 4x4 06-10	**0213-0736**	**0213-0736**
YFZ450 04-05	**0213-0737**	**0213-0734**
YFZ450 06-13	**0213-0734**	**0213-0734**
YFZ450R 09-22	**0213-0734**	**0213-0734**
YFZ450X 10-11	**0213-0734**	**0213-0734**
YFM550 Grizzly 09-14	**0213-0736**	**0213-0736**
YFM550 Grizzly EPS 09-14	**0213-0736**	**0213-0736**
YFM600 Grizzly 98	**0213-0739**	-
660 Rhino 04-07	-	**0213-0743**
YFM660 Grizzly 02-08	**0213-0738**	**0213-0738**
YFM660R Raptor 01-05	**0213-0737**	**0213-0737**
700 Rhino FI 08-13	**0213-0747**	-
Kodiak 700 4WD 16-22	**0213-0736**	**0213-0736**
Kodiak 700 4WD Hunter 16-21	**0213-0736**	**0213-0736**
Kodiak 700 EPS 4WD 16-17	**0213-0736**	**0213-0736**
Kodiak 700 EPS 4WD 18-22	**0213-0735**	**0213-0735**
Kodiak 700 EPS 4WD Green 18	**0213-0736**	**0213-0736**
Kodiak 700 EPS 4WD Hunter 18-22	**0213-0735**	**0213-0735**

APPLICAZIONI	COD. ART. ANTERIORE	COD. ART. POSTERIORE
YAMAHA (CONT)		
Kodiak 700 EPS 4WD SE 18-22	**0213-0735**	**0213-0735**
Viking 700 14-20	**0213-0745**	**0213-0745**
Viking 700 EPS 18-22	**0213-0744**	**0213-0744**
Viking 700 EPS Red/ Green 18	**0213-0745**	**0213-0745**
Viking 700 VI EPS 15-22	**0213-0745**	**0213-0745**
Viking 700 VI EPS Hunter 18-22	**0213-0744**	**0213-0744**
Viking 700 VI EPS Ranch 18-22	**0213-0744**	**0213-0744**
Wolverine 16-18	**0213-0745**	**0213-0745**
Wolverine EPS 17	**0213-0745**	**0213-0745**
Wolverine R-SPEC 16	**0213-0745**	**0213-0745**
Wolverine R-SPEC EPS 16-17	**0213-0745**	**0213-0745**
Wolverine R-SPEC EPS 18	**0213-0744**	**0213-0744**
Wolverine R-SPEC EPS SE 16-17	**0213-0744**	**0213-0744**
Wolverine R-SPEC Hunter 18	**0213-0744**	**0213-0744**
YFM700 Grizzly 07-16	**0213-0736**	**0213-0736**
YFM700 Grizzly EPS 08-16	**0213-0736**	**0213-0736**
YFM700 Grizzly EPS 17-23	**0213-0735**	**0213-0735**
YFM700 Grizzly EPS Graphite 18	**0213-0736**	**0213-0736**
YFM700 Grizzly EPS Hunter 18-23	**0213-0735**	**0213-0735**
YFM700 Grizzly EPS LE 18	**0213-0735**	**0213-0735**
YFM700 Grizzly EPS SE 18-23	**0213-0735**	**0213-0735**
YFM700 Grizzly EPS XT-R 20-23	**0213-0735**	**0213-0735**
YFM700R Raptor 06-22	**0213-0734**	**0213-0734**
Wolverine X2 19-20	**0213-0745**	**0213-0745**
Wolverine X2 R-SPEC 19-21	**0213-0744**	**0213-0744**
Wolverine X2 XT-R 20-21	**0213-0744**	**0213-0744**
Wolverine X4 18	**0213-0745**	**0213-0745**
Wolverine X4 19-21	**0213-0744**	**0213-0744**
Wolverine X4 Hunter 18-20	**0213-0744**	**0213-0744**
Wolverine X4 SE 18-19	**0213-0744**	**0213-0744**
Wolverine X4 XT-R 20-21	**0213-0744**	**0213-0744**
YXZ1000R EPS 16-23	**0213-0744**	**0213-0744**
YXZ1000R EPS SE 17-20	**0213-0744**	**0213-0744**
YXZ1000R EPS SS 17-22	**0213-0744**	**0213-0744**
YXZ1000R EPS SS SE 17-21	**0213-0744**	**0213-0744**
YXZ1000R EPS SS XTR 20-23	**0213-0744**	**0213-0744**
YXZ1000R SE 16	**0213-0744**	**0213-0744**

KIT DADI E COLONNINE RUOTE POSTERIORI DESTRA E SINISTRA

APPLICAZIONI	COD. ART. SINISTRA	COD. ART. DESTRA
CAN-AM		
Commander 800 DPS 13-15	**0213-0764**	**0213-0774**
Commander 800 DPS 16-17	**0213-0764**	**0213-0774**
Commander 800 DPS 18-20	**0213-0767**	-
Commander 800 LTD 16	**0213-0764**	**0213-0774**
Commander 800 STD 11-20	**0213-0763**	**0213-0768**
Commander 800 XT 11-15	**0213-0764**	**0213-0774**
Commander 800 XT 16-20	**0213-0767**	-
Commander Max 800 DPS 16-17	**0213-0764**	**0213-0774**
Commander Max 800 DPS 18-20	**0213-0767**	-
Commander 1000 DPS 11-17	**0213-0764**	**0213-0774**
Commander 1000 DPS 18-20	**0213-0767**	-
Commander 1000 LTD 12-17	**0213-0764**	**0213-0774**
Commander 1000 LTD 18-20	**0213-0767**	-
Commander 1000 STD 11-14	**0213-0763**	**0213-0768**
Commander 1000 STD 15	**0213-0764**	**0213-0774**
Commander 1000 STD 16	**0213-0763**	**0213-0768**
Commander 1000 STD 17-19	**0213-0763**	**0213-0768**
Commander 1000 X 11	**0213-0764**	**0213-0774**
Commander 1000 X 12	**0213-0764**	-
Commander 1000 XT 11-15	**0213-0764**	**0213-0774**
Commander 1000 XT 16	**0213-0767**	-
Commander 1000 XT 17-20	**0213-0767**	-
Commander 1000 XTP 14	**0213-0767**	-
Commander Max 1000 DPS 16	**0213-0767**	-
Commander Max 1000 DPS 17	**0213-0764**	**0213-0774**
Commander Max 1000 DPS 18-19	**0213-0767**	-

APPLICAZIONI	COD. ART. SINISTRA	COD. ART. DESTRA
CAN-AM (CONT)		
Commander Max 1000 LTD 16	**0213-0767**	-
Commander Max 1000 LTD 17	**0213-0764**	**0213-0774**
Commander Max 1000 LTD 18-20	**0213-0767**	-
Commander Max 1000 STD 16-19	**0213-0763**	**0213-0768**
Commander Max 1000 XT 16	**0213-0767**	-
Commander Max 1000 XT 17	**0213-0764**	**0213-0774**
Commander Max 1000 XT 18-20	**0213-0767**	-
KAWASAKI		
KLF220 Bayou 88-02	-	**0213-0849**
KLF250 Bayou 03-11	-	**0213-0849**
SUZUKI		
LT-A400 2WD King Quad 08-09	**0213-0762**	-
LT-A400 Eiger 2wd 02-07	**0213-0762**	-
LT-A400F 4WD King Quad 08-21	**0213-0762**	-
LT-A400F Eiger 4wd 02-07	**0213-0762**	-
LT-F400 2WD King Quad 08	**0213-0762**	-
LT-F400F 4WD King Quad 13-21	**0213-0762**	-
YAMAHA		
YFM250 Beartracker 99-04	**0213-0739**	**0213-0861**
YFM350FW Big Bear 96-97	**0213-0739**	-
YFM350FW Big Bear 98	**0213-0739**	-
YFM350FW Big Bear 99	**0213-0739**	-
YFM350U Big Bear 96-97	**0213-0739**	-
YFM350U Big Bear 98-99	**0213-0739**	-
YFM600 Grizzly 98	**0213-0739**	-

I codici articolo in **GRASSETTO GRIGIO** sono novità 2024



0215-1065





0215-1068

KIT DI AGGIORNAMENTO CUSCINETTI RUOTA CONICI A DUE CORONE DI SFERE CON CONTATTO OBLIQUO

- Capacità di carico statica migliore del 95% e dinamica dell'86% rispetto ai cuscinetti a due corone di sfere con contatto obliquo standard
- Bordi doppi con ampia superficie di contatto e protezione
- O-ring sul diametro interno del cuscinetto per una maggiore tenuta da acqua e sporco
- Acciaio per cuscinetti 52100 temprato che garantisce la massima resistenza

APPLICAZIONI	COD. ART. ANTERIORE	COD. ART. POSTERIORE
ARCTIC CAT		
250 2x4 99-05	**0215-1122**	**0215-1122**
250 4x4 01-04	**0215-1122**	**0215-1122**
250 4x4 05	**0215-1073**	**0215-1073**
300 2x4 98-04	**0215-1122**	**0215-1122**
300 4x4 98-04	**0215-1122**	**0215-1122**
300 4x4 05	**0215-1073**	**0215-1073**
350 CR 12	**0215-1073**	**0215-1073**
350 Utility 4x4 11	**0215-1073**	**0215-1073**
366 FIS con cambio auto. 08-10	**0215-1073**	**0215-1073**
366 SE FIS con cambio auto. 11	**0215-1073**	**0215-1073**
375 2x4 con cambio auto. 02	**0215-1122**	-
375 4x4 con cambio auto. 02	**0215-1122**	-
400 2x4 98-01	**0215-1122**	-
400 4x4 98-00	**0215-1122**	-
400 4x4 14-15	**0215-1073**	**0215-1073**
400 4x4 con cambio auto. 03-04	**0215-1122**	-
400 4x4 con cambio man. 01-04	**0215-1122**	-
400 FIS 2x4 con cambio auto. 03-04	**0215-1122**	**0215-1122**
400 FIS 2x4 con cambio man. 03-04	**0215-1122**	**0215-1122**
400 FIS 4x4 TRV 06-14	**0215-1073**	**0215-1073**
400 FIS 4x4 con cambio auto. 03-04	**0215-1122**	**0215-1122**
400 FIS 4x4 con cambio auto. 05-14	**0215-1073**	**0215-1073**
400 FIS 4x4 con cambio auto. LTD 07	**0215-1073**	**0215-1073**
400 FIS 4x4 con cambio man. 02-04	**0215-1122**	**0215-1122**
400 FIS 4x4 con cambio man. 05-08	**0215-1073**	**0215-1073**
400 TBX 4x4 04	**0215-1122**	**0215-1122**
400 TBX 4x4 05-06	**0215-1073**	**0215-1073**
400 VP 4x4 con cambio auto. 05-06	**0215-1073**	**0215-1073**
400 VP 4x4 con cambio man. 05-06	**0215-1073**	**0215-1073**
Alterra 400 16-17	**0215-1073**	**0215-1073**
425 4x4 11-12	**0215-1073**	**0215-1073**
425 SE 4x4 12	**0215-1073**	**0215-1073**
450 4x4 13-15	**0215-1073**	**0215-1073**
450 H1 10-11	**0215-1073**	**0215-1073**
450i EFI 12	**0215-1073**	**0215-1073**
450i GT EFI 12	**0215-1073**	**0215-1073**
450i TRV EFI 11-12	**0215-1073**	**0215-1073**
450i TRV GT EFI 12	**0215-1073**	**0215-1073**
Alterra 450 16-22	**0215-1073**	**0215-1073**
XC 450 11-17	**0215-1073**	**0215-1073**
454 2x4 97-98	**0215-1122**	-
454 4x4 96-98	**0215-1122**	-
500 4x4 98-99	**0215-1122**	-
500 4x4 con cambio auto. 00-02	**0215-1122**	-
500 4x4 con cambio man. 00-01	**0215-1122**	-
500 EFI 4x4 con cambio auto. 13-17	**0215-1073**	**0215-1073**
500 FIS 4x4 con cambio auto. 02-04	**0215-1122**	**0215-1122**
500 FIS 4x4 con cambio auto. 05-09	**0215-1073**	**0215-1073**
500 FIS 4x4 con cambio man. 02-04	**0215-1122**	**0215-1122**
500 FIS 4x4 con cambio man. 05-09	**0215-1073**	**0215-1073**
500 FIS TBX 4x4 02	**0215-1122**	-
500 FIS TBX 4x4 03-04	**0215-1122**	**0215-1122**
500 FIS TBX 4x4 05-06	**0215-1073**	**0215-1073**
500 FIS TRV 4x4 03-04	**0215-1122**	**0215-1122**
500 FIS TRV 4x4 05-08	**0215-1073**	**0215-1073**
500 TRV 13-15	**0215-1073**	**0215-1073**
500 XR 15	**0215-1073**	**0215-1073**

APPLICAZIONI	COD. ART. ANTERIORE	COD. ART. POSTERIORE
ARCTIC CAT (CONT)		
500 XT EFI 13-14	**0215-1073**	**0215-1073**
Alterra 500 17-18	**0215-1073**	**0215-1073**
Alterra 500 XT 16	**0215-1073**	**0215-1073**
Alterra TRV 500 17	**0215-1073**	**0215-1073**
Prowler 500 17-22	**0215-1073**	**0215-1073**
Prowler 500 HDX 14-15	**0215-1073**	**0215-1073**
Prowler 500 HDX LTD 14	**0215-1073**	**0215-1073**
Prowler 500 HDX XT 14-17	**0215-1073**	**0215-1073**
550 EFI 4x4 12-14	**0215-1073**	**0215-1073**
550 GT EFI 4x4 12	**0215-1073**	**0215-1073**
550 H1 FIS 4x4 09-11	**0215-1073**	**0215-1073**
550 H1 FIS 4x4 LTD 09	**0215-1073**	**0215-1073**
550 LTD EFI 11-14	**0215-1073**	**0215-1073**
550 TRV 4x4 con cambio auto. 09-11	**0215-1073**	**0215-1073**
550 TRV Cruiser 12	**0215-1073**	**0215-1073**
550 TRV GT 11-12	**0215-1073**	**0215-1073**
550 TRV LTD 09-15	**0215-1073**	**0215-1073**
550 TRV XT 13-15	**0215-1073**	**0215-1073**
550 XR 15	**0215-1073**	**0215-1073**
550 XR LTD 15	**0215-1073**	**0215-1073**
550 XR XT 15	**0215-1073**	**0215-1073**
550 XT EFI 4x4 13-14	**0215-1073**	**0215-1073**
Alterra 550 16	**0215-1073**	**0215-1073**
Alterra 550 XT 16	**0215-1073**	**0215-1073**
Alterra TRV 550 XT EPS 17	**0215-1073**	**0215-1073**
Prowler 550 09	**0215-1073**	**0215-1073**
Prowler 550 XT 10-15	**0215-1073**	**0215-1073**
Alterra 570 19-20	**0215-1073**	**0215-1073**
Alterra 570 EPS 19-21	**0215-1073**	**0215-1073**
Alterra 570 XT 19	**0215-1073**	**0215-1073**
Alterra 600 EPS 22	**0215-1073**	**0215-1073**
650 4x4 H1 07-11	**0215-1073**	**0215-1073**
650 4x4 con cambio autom. V2 04	**0215-1122**	**0215-1073**
650 4x4 con cambio auto. V2 05-06	**0215-1073**	**0215-1073**
650 H1 LTD 05-07	**0215-1073**	**0215-1073**
650 H1 Mudpro 10-11	**0215-1073**	**0215-1073**
650 H1 TBX 07-09	**0215-1073**	**0215-1073**
650 TRV 07-09	**0215-1073**	**0215-1073**
650 TRV LTD 07	**0215-1073**	**0215-1073**
650i 4x4 12	**0215-1073**	**0215-1073**
Prowler 650 07-08	**0215-1073**	**0215-1073**
Prowler 650 XT 06-09	**0215-1073**	**0215-1073**
700 Diesel 07-15	**0215-1073**	**0215-1073**
700 EFI 07-14	**0215-1073**	**0215-1073**
700 EFI H1 08-10	**0215-1073**	**0215-1073**
700 EFI H1 LTD 09	**0215-1073**	**0215-1073**
700 EFI H1 Mudpro 09-11	**0215-1073**	**0215-1073**
700 GT EFI 12	**0215-1073**	**0215-1073**
700 LTD 06-14	**0215-1073**	**0215-1073**
700 Mudpro 12	**0215-1073**	**0215-1073**
700 Mudpro LTD 12-17	**0215-1073**	**0215-1073**
700 TBX 10-17	**0215-1073**	**0215-1073**
700 TBX GT 12	**0215-1073**	**0215-1073**
700 TBX LTD 11	**0215-1073**	**0215-1073**
700 TBX SE 16	**0215-1073**	**0215-1073**
700 TRV 08-12	**0215-1073**	**0215-1073**
700 TRV Cruiser 08-10	**0215-1073**	**0215-1073**

I codici articolo in GRASSETTO GRIGIO sono novità 2024

KIT DI AGGIORNAMENTO CUSCINETTI RUOTA CONICI A DUE CORONE DI SFERE CON CONTATTO OBLIQUO (CONT)

APPLICAZIONI	COD. ART. ANTERIORE	COD. ART. POSTERIORE
ARCTIC CAT (CONT)		
700 TRV GT 11-12	**0215-1073**	**0215-1073**
700 TRV LTD 13-15	**0215-1073**	**0215-1073**
700 TRV SE 16	**0215-1073**	**0215-1073**
700 TRV XT 13-15	**0215-1073**	**0215-1073**
700 XR 15	**0215-1073**	**0215-1073**
700 XR LTD 15	**0215-1073**	**0215-1073**
700 XR XT 15	**0215-1073**	**0215-1073**
700 XT 13-14	**0215-1073**	**0215-1073**
Alterra 700 16-21	**0215-1073**	**0215-1073**
Alterra 700 Mudpro LTD 18-19	**0215-1073**	**0215-1073**
Alterra 700 TBX 18-20	**0215-1073**	**0215-1073**
Alterra 700 VLX 18	**0215-1073**	**0215-1073**
Alterra 700 VLX EPS 18	**0215-1073**	**0215-1073**
Alterra 700 XT 16	**0215-1073**	**0215-1073**
Alterra 700 XT EPS 17-19	**0215-1073**	**0215-1073**
Alterra TRV 700 EPS 20	**0215-1073**	**0215-1073**
Alterra TRV 700 XT EPS 17-22	**0215-1073**	**0215-1073**
Prowler 700 Crew HDX XT 17	**0215-1073**	**0215-1134**
Prowler 700 HDX 12-14	**0215-1073**	**0215-1073**
Prowler 700 HDX XT 15-17	**0215-1073**	**0215-1073**
Prowler 700 HDX XT SE 16	**0215-1073**	**0215-1073**
Prowler 700 XT 09-17	**0215-1073**	**0215-1073**
Prowler 700 XTX 08-14	**0215-1073**	**0215-1073**
VLX 700 17	**0215-1073**	**0215-1073**
Wildcat Sport 15-16	**0215-1073**	**0215-1073**
Wildcat Sport LTD 15-19	**0215-1073**	**0215-1073**
Wildcat Sport SE 17	**0215-1073**	**0215-1073**
Wildcat Sport XT 15-19	**0215-1073**	**0215-1073**
Wildcat Trail 14-19	**0215-1073**	**0215-1073**
Wildcat Trail LTD 15-20	**0215-1073**	**0215-1073**
Wildcat Trail SE 16-17	**0215-1073**	**0215-1073**
Wildcat Trail XT 14-20	**0215-1073**	**0215-1073**
Prowler Pro 19-22	**0215-1134**	**0215-1134**
Prowler Pro Crew 20-22	**0215-1134**	**0215-1134**
Prowler Pro Crew XT 19	**0215-1134**	**0215-1134**
Prowler Pro XT 19	**0215-1134**	**0215-1134**
Wildcat 4X LTD 18	**0215-1073**	**0215-1073**
Wildcat X EPS 18	**0215-1073**	**0215-1073**
Wildcat X EPS 19	**0215-1073**	**0215-1134**
Wildcat X LTD EPS 18-19	**0215-1073**	**0215-1134**
1000 H2 LTD 11	**0215-1073**	**0215-1073**
1000 H2 Mudpro 10-11	**0215-1073**	**0215-1073**
1000 H2 Thundercat 08-10	**0215-1073**	**0215-1073**
1000 Mudpro LTD 12-17	**0215-1073**	**0215-1073**
1000 TRV 09-10	**0215-1073**	**0215-1073**
1000 TRV Cruiser 09-12	**0215-1073**	**0215-1073**
1000 TRV GT 12	**0215-1073**	**0215-1073**
1000 TRV LTD 13-15	**0215-1073**	**0215-1073**
1000 TRV XT 15	**0215-1073**	**0215-1073**
1000 XT 13-17	**0215-1073**	**0215-1073**
1000i GT 12	**0215-1073**	**0215-1073**
Alterra TRV 1000 XT 17	**0215-1073**	**0215-1073**
Prowler 1000 XT 15-17	**0215-1073**	**0215-1073**
Prowler 1000 XTZ 11-14	**0215-1073**	**0215-1073**
Prowler 1000 XTZ H2 09-11	**0215-1073**	**0215-1073**
Wildcat 1000 14-15	**0215-1073**	**0215-1073**
Wildcat 1000, versioni più recenti 13	**0215-1073**	**0215-1073**
Wildcat 4 13-14	**0215-1073**	**0215-1073**
Wildcat 4 LTD 14	**0215-1073**	**0215-1073**
Wildcat 4X 14-16	**0215-1073**	**0215-1073**
Wildcat 4X LTD 14-15	**0215-1073**	**0215-1073**
Wildcat GT 12-13	**0215-1073**	**0215-1073**
Wildcat LTD 13-14	**0215-1073**	**0215-1073**
Wildcat LTD, versioni più recenti 13	**0215-1073**	**0215-1073**
Wildcat X 13-16	**0215-1073**	**0215-1073**
Wildcat X LTD 14-16	**0215-1073**	**0215-1073**
Wildcat X SE 16	**0215-1073**	**0215-1073**
CAN-AM		
Outlander 330 04-05	**0215-1067**	-
Outlander 330 4X4 05	**0215-1067**	-
Outlander 400 03-04	**0215-1067**	-
Outlander 400 STD 2x4 05	**0215-1067**	-
Outlander 400 STD 4x4 05	**0215-1067**	-
Outlander 400 XT 4x4 04-05	**0215-1067**	-
Outlander Max 400 STD 4x4 05	**0215-1067**	-
Quest 500 02-04	**0215-1066**	-
Quest 500 XT 02-04	**0215-1066**	-

APPLICAZIONI	COD. ART. ANTERIORE	COD. ART. POSTERIORE
CAN-AM (CONT)		
Traxter 500 02-05	**0215-1066**	-
Traxter 500 Auto CVT 05	**0215-1066**	-
Quest 650 STD/XT 02-04	**0215-1066**	-
Traxter 650 04-05	**0215-1066**	-
Traxter 650 Auto CVT 05	**0215-1066**	-
Maverick X3 17	**0215-1105**	**0215-1105**
Maverick X3 900 HO 18	**0215-1105**	**0215-1105**
Maverick X3 Max Turbo 18-22	**0215-1105**	**0215-1105**
Maverick X3 Max Turbo R 18-21	**0215-1105**	**0215-1105**
Maverick X3 Max Turbo R DS 20	**0215-1105**	**0215-1105**
Maverick X3 Max Turbo R RS 20-21	**0215-1105**	**0215-1105**
Maverick X3 Max Turbo R XDS 18-19	**0215-1105**	**0215-1105**
Maverick X3 Max Turbo R XRS 18-19	**0215-1105**	**0215-1105**
Maverick X3 Max Turbo R XRS con Smart-Lok 18	**0215-1105**	**0215-1105**
Maverick X3 Max Turbo RR XDS 20-22	**0215-1105**	**0215-1105**
Maverick X3 Max Turbo RR XMR 20-22	**0215-1105**	**0215-1105**
Maverick X3 Max Turbo RR XRS 20-22	**0215-1105**	**0215-1105**
Maverick X3 Turbo 18-22	**0215-1105**	**0215-1105**
Maverick X3 Turbo R 18-21	**0215-1105**	**0215-1105**
Maverick X3 Turbo R DS 20-21	**0215-1105**	**0215-1105**
Maverick X3 Turbo R RS 20	**0215-1105**	**0215-1105**
Maverick X3 Turbo R XDS 18-19	**0215-1105**	**0215-1105**
Maverick X3 Turbo R XMR 18-19	**0215-1105**	**0215-1105**
Maverick X3 Turbo R XRC 18-19	**0215-1105**	**0215-1105**
Maverick X3 Turbo R XRS 18-19	**0215-1105**	**0215-1105**
Maverick X3 Turbo R XRS con Smart-Lok 18	**0215-1105**	**0215-1105**
Maverick X3 Turbo RR DS 22	**0215-1105**	**0215-1105**
Maverick X3 Turbo RR RS 22	**0215-1105**	**0215-1105**
Maverick X3 Turbo RR XDS 20-22	**0215-1105**	**0215-1105**
Maverick X3 Turbo RR XMR 20-21	**0215-1105**	**0215-1105**
Maverick X3 Turbo RR XMR 64 22	**0215-1105**	**0215-1105**
Maverick X3 Turbo RR XMR 72 22	**0215-1105**	**0215-1105**
Maverick X3 Turbo RR XRC 20-21	**0215-1105**	**0215-1105**
Maverick X3 Turbo RR XRC 64 22	**0215-1105**	**0215-1105**
Maverick X3 Turbo RR XRC 72 22	**0215-1105**	**0215-1105**
Maverick X3 Turbo RR XRS 20-22	**0215-1105**	**0215-1105**
Maverick X3 Turbo XMR 18-21	**0215-1105**	**0215-1105**
Maverick X3 Turbo XRC 18-21	**0215-1105**	**0215-1105**
Maverick X3 XDS 17	**0215-1105**	**0215-1105**
Maverick X3 XRS 17	**0215-1105**	**0215-1105**
CFMOTO		
C Force 400 AU 16-22	**0215-1073**	**0215-1073**
C Force 500 HO 14-18	**0215-1073**	**0215-1073**
C Force 500 S 15-22	**0215-1073**	**0215-1073**
C Force 500 X5 L Carb 14	**0215-1073**	**0215-1073**
C Force 500 X5 L EFI 14	**0215-1073**	**0215-1073**
C Force 500 X5 S Carb 14	**0215-1073**	**0215-1073**
C Force 500 X5 S EFI 14	**0215-1073**	**0215-1073**
C Force 500-2 L 11-12	**0215-1073**	**0215-1073**
C Force 500-2 S 07-14	**0215-1073**	**0215-1073**
C Force 500-2A L 07-14	**0215-1073**	**0215-1073**
C Force X5 500 L Carb 11-13	**0215-1073**	**0215-1073**
C Force X5 500 L EFI 11-13	**0215-1073**	**0215-1073**
C Force X5 500 S Carb 11-13	**0215-1073**	**0215-1073**
C Force X5 500 S EFI 11-12	**0215-1073**	**0215-1073**
U Force 500 19-20	**0215-1073**	-
U Force 500 HO 15-18	**0215-1073**	-
Z Force 500 18-22	**0215-1073**	-
Z Force 500 HO 16-17	**0215-1073**	-
Z Force 500 Trail 19	**0215-1073**	-
Z Force 500 Z5 18	**0215-1073**	-
C Force 600 19-22	**0215-1073**	**0215-1073**
C Force 600 Touring 20-22	**0215-1073**	**0215-1073**
C Force X6 600 13	**0215-1073**	**0215-1073**
C Force X6 600 L 11-12	**0215-1073**	**0215-1073**
C Force X6 600 S 11-12	**0215-1073**	**0215-1073**
C Force X6 X-Lander 12	**0215-1073**	**0215-1073**
C Force X600 L 14	**0215-1073**	**0215-1073**
C Force X600 S 14	**0215-1073**	**0215-1073**
Z Force 600 11	**0215-1073**	-
Z Force 600 Z6 11	**0215-1073**	-
Z Force Z6 13	**0215-1073**	-
Z6 Sport 12-14	**0215-1073**	-
Z Force Z6 Sport 15	**0215-1073**	-
Z6-EX Sport 12-14	**0215-1073**	-
C Force 800 15-18	**0215-1073**	**0215-1073**

KIT DI AGGIORNAMENTO CUSCINETTI RUOTA CONICI A DUE CORONE DI SFERE CON CONTATTO OBLIQUO continua alla pagina successiva.

I codici articolo in **GRASSETTO GRIGIO** sono novità 2024

KIT DI AGGIORNAMENTO CUSCINETTI RUOTA CONICI A DUE CORONE DI SFERE CON CONTATTO OBLIQUO (CONT)

APPLICAZIONI	COD. ART. ANTERIORE	COD. ART. POSTERIORE
CFMOTO (CONT)		
C Force 800 XC 19-22	**0215-1073**	-
C Force X8 X-Lander 12-14	**0215-1073**	**0215-1073**
U Force 800 16-22	**0215-1073**	-
U Force 800 EX 15-18	**0215-1073**	-
U Force Tracker 800 13-14	**0215-1073**	-
Z Force 800 17-18	**0215-1073**	-
Z Force 800 EX 17-22	**0215-1073**	-
Z Force 800 Trail 18-22	**0215-1073**	-
Z Force 800 Z8 EX 18	**0215-1073**	-
Z Force 800 Z8 Trail 18	**0215-1073**	-
Z Force Z8 16	**0215-1073**	-
Z Force Z8 EX 16	**0215-1073**	-
Z Force Z8 EX Sport 15	**0215-1073**	-
Z Force Z8 Sport 15	**0215-1073**	-
Z8-EX Sport 14	**0215-1073**	-
C Force 1000 21-22	**0215-1073**	-
Z Force 1000 18-19	**0215-1073**	-
Z Force 1000 EX 18	**0215-1073**	-
HONDA		
TRX420 FA IRS 09-14	-	**0215-1127**
TRX420 FA IRS 15-23	**0215-1128**	**0215-1127**
TRX420 FA asse rigido 14-23	**0215-1128**	-
TRX420 FE 14-23	**0215-1128**	-
TRX420 FM 14-23	**0215-1128**	-
TRX420 FPA IRS 09-14	-	**0215-1127**
TRX420 TE 14-23	**0215-1128**	-
TRX420 TM 14-23	**0215-1128**	-
Pioneer 500 15-16	**0215-1129**	-
Pioneer 500 17-22	**0215-1129**	**0215-1130**
TRX500FA 15-19	**0215-1128**	**0215-1127**
TRX500FE 14-19	**0215-1128**	-
TRX500FM IRS 15-19	**0215-1128**	**0215-1127**
TRX500FM asse rigido 14-19	**0215-1128**	-
Pioneer 520 21-22	**0215-1129**	**0215-1130**
TRX520FA 20-23	**0215-1128**	**0215-1127**
TRX520FE 20-23	**0215-1128**	-
TRX520FM IRS 20-23	**0215-1128**	**0215-1127**
TRX520FM asse rigido 20-23	**0215-1128**	-
TRX650 Rincon 03-05	-	**0215-1123**
TRX680 Rincon 06-22	-	**0215-1123**
Big Red MUV 700 09-13	-	-
Pioneer 700 14	**0215-1129**	-
Pioneer 700 15-23	**0215-1129**	**0215-1130**
Pioneer 700 Deluxe 17-23	**0215-1129**	**0215-1130**
Pioneer 700 -4 14	**0215-1129**	-
Pioneer 700-4 15-23	**0215-1129**	**0215-1130**
Pioneer 700-4 Deluxe 17-23	**0215-1129**	**0215-1130**
TRX700XX 08-09	-	**0215-1127**
Pioneer 1000 16-22	**0215-1130**	**0215-1130**
Pioneer 1000 Deluxe 20-22	**0215-1130**	**0215-1130**
Pioneer 1000 Limited 17-19	**0215-1130**	**0215-1130**
Pioneer 1000-5 16-22	**0215-1130**	**0215-1130**
Pioneer 1000-5 Deluxe 16-22	**0215-1130**	**0215-1130**
Pioneer 1000-5 Limited 17-21	**0215-1130**	**0215-1130**
Pioneer 1000-6 Deluxe 23	**0215-1130**	**0215-1130**
JOHN DEERE		
Trail Buck 500 Utility (tutti)	**0215-1066**	-
Trail Buck 650 (tutti)	**0215-1066**	-
Trail Buck 650 EX (tutti)	**0215-1066**	-
Trail Buck 650 EXT (tutti)	**0215-1066**	-
KAWASAKI		
KLF300C Bayou 4x4 1989-05	**0215-1125**	-
KVF300A Prairie 4x4 99-02	**0215-1125**	-
KVF300B Prairie 2x4 99-02	**0215-1125**	-
KVF360A Prairie 4x4 03-13	**0215-1124**	-
KVF360B Prairie 03-11	**0215-1124**	-
KVF360C Prairie 4x4 03-13	**0215-1124**	-
KLF400 Bayou 1993-99	**0215-1125**	-
KVF400A Prairie 4x4 1997-98	**0215-1125**	-
KVF400B Prairie 98	**0215-1125**	-
KVF400C Prairie 4x4 99-02	**0215-1125**	-
KVF400D Prairie 99-02	**0215-1125**	-
KVF650 Brute Force 05-13	**0215-1124**	-
KVF650 I Brute Force 06-13	**0215-1124**	-
KVF650 Prairie 02-03	**0215-1124**	-
KVF700 Prairie 04-06	**0215-1124**	-

APPLICAZIONI	COD. ART. ANTERIORE	COD. ART. POSTERIORE
KAWASAKI (CONT)		
Mule PRO-MX 19-22	**0215-1131**	**0215-1130**
Mule PRO-MX EPS 19-23	**0215-1131**	**0215-1130**
Mule PRO-MX EPS Camo 19-23	**0215-1131**	**0215-1130**
Mule PRO-MX EPS LE 21-23	**0215-1131**	**0215-1130**
Mule Pro-MX LE 19-20	**0215-1131**	**0215-1130**
Mule PRO-MX SE 23	**0215-1131**	**0215-1130**
KVF750 Brute Force 05-21	**0215-1124**	-
KVF750 Brute Force EPS 12-23	**0215-1124**	-
Mule PRO-FX 800 16-18	**0215-1131**	**0215-1130**
Mule PRO-FX 800 19-23	-	**0215-1130**
Mule PRO-FX 800 EPS 21-22	-	**0215-1130**
Mule PRO-FX 800 LE 19-22	-	**0215-1130**
Mule PRO-FXR 800 18-23	**0215-1131**	**0215-1130**
Mule PRO-FXT 800 15-23	**0215-1131**	**0215-1130**
Mule PRO-FXT 800 Ranch 21-22	**0215-1131**	**0215-1130**
Mule PRO-FXT EPS LE 21-23	**0215-1131**	**0215-1130**
Mule PRO-DX 16-23	-	**0215-1130**
Mule PRO-DX EPS 21	-	**0215-1130**
Mule PRO-DXT 16-23	-	**0215-1130**
Mule PRO-DXT EPS 21	-	**0215-1130**
KUBOTA		
RTV400 (tutti)	**0215-1072**	-
RTV500 (tutti)	**0215-1072**	-
KYMCO		
Maxxer 375 10	**0215-1073**	**0215-1073**
MXU 375 09-10	**0215-1073**	**0215-1073**
MXU 375 Utility 10	**0215-1073**	**0215-1073**
MXU 400 (tutti)	**0215-1073**	**0215-1073**
MAXXER 450i (tutti)	**0215-1073**	**0215-1073**
MXU 450i (tutti)	**0215-1073**	**0215-1073**
MXU 500 2WD (tutti)	**0215-1073**	-
MXU 500 4WD (tutti)	**0215-1073**	-
MXU 500 IRS 10	-	**0215-1073**
MXU 500i (tutti)	**0215-1073**	**0215-1073**
POLARIS		
LSV elettrico 4x4 11-12	**0215-1072**	**0215-1134**
Ranger EV 4x4 10-22	**0215-1072**	**0215-1134**
Ranger EV LIION 16-18	**0215-1072**	**0215-1134**
Ranger EV Midsize INTL 14	**0215-1072**	**0215-1134**
Sportsman 300 4x4 08-10	**0215-1072**	**0215-1072**
ACE 325 14-16	**0215-1072**	**0215-1134**
ACE 325 EU 15	**0215-1072**	**0215-1134**
ACE 325 HD 15	**0215-1072**	**0215-1134**
Magnum 325 2x4 02	-	**0215-1072**
Magnum 325 4x4 02	-	**0215-1072**
Magnum 325 4x4 HDS 02	**0215-1072**	**0215-1072**
Magnum 325 4x4 HDS AA 01	**0215-1072**	**0215-1072**
Magnum 325 4x4 HDS FB 01	**0215-1072**	**0215-1072**
Ranger 325 ETX 15-16	**0215-1072**	**0215-1134**
Ranger 325 ETX EU 15	**0215-1072**	**0215-1134**
Sportsman 325 ETX EFI 15	**0215-1072**	**0215-1134**
Sportsman 325 ETX EFI MD 15	**0215-1072**	**0215-1134**
Xpedition 325 02	-	**0215-1072**
ATP 330 4x4 04-05	**0215-1072**	**0215-1072**
Magnum 330 2x4 03-05	-	**0215-1072**
Magnum 330 4x4 05	**0215-1072**	**0215-1072**
Magnum 330 4x4 AA AB AC 03-04	**0215-1072**	**0215-1072**
Magnum 330 4x4 FB 03-04	**0215-1072**	**0215-1072**
Trail Blazer 330 10-13	**0215-1072**	-
Trail Boss 330 10-13	**0215-1072**	-
Sportsman 335 99-00	-	**0215-1134**
Worker 335 99	-	**0215-1134**
Ranger 4x4 400 10-14	**0215-1072**	**0215-1134**
Sportsman 400 4x4 01-03	-	**0215-1134**
Sportsman 400 4x4 05	**0215-1072**	**0215-1134**
Sportsman 400 4x4 AA AE AG 04	-	**0215-1134**
Sportsman 400 4x4 AQ-AV 04	**0215-1072**	**0215-1134**
Sportsman 400 HO 4x4 08-10	**0215-1072**	**0215-1072**
Sportsman 400 HO 4x4 11-14	**0215-1072**	**0215-1134**
Xpedition 425 02	-	**0215-1072**
450 HO 2x4 MD 16	**0215-1072**	**0215-1134**
Farmhand 450 2x4 17	**0215-1072**	**0215-1072**
Sportsman 450 06-07	**0215-1072**	**0215-1134**
Sportsman 450 EFI MD 16	**0215-1072**	**0215-1134**
Sportsman 450 EPS Quad 16	**0215-1072**	**0215-1134**
Sportsman 450 EPS ZUG 16	**0215-1072**	**0215-1134**
Sportsman 450 HD 2x4 18	**0215-1072**	**0215-1134**

I codici articolo in GRASSETTO GRIGIO sono novità 2024

KIT DI AGGIORNAMENTO CUSCINETTI RUOTA CONICI A DUE CORONE DI SFERE CON CONTATTO OBLIQUO (CONT)

APPLICAZIONI	COD. ART. ANTERIORE	COD. ART. POSTERIORE
POLARIS (CONT)		
Sportsman 450 HO 16-22	**0215-1072**	**0215-1134**
Sportsman 450 HO 2x4 MD 16	**0215-1072**	**0215-1134**
Sportsman 450 Tractor 16	**0215-1072**	**0215-1134**
ACE 500 17-19	**0215-1072**	**0215-1134**
ATP 500 4x4 04-05	**0215-1072**	**0215-1072**
ATV 500 Pro 02	**0215-1072**	**0215-1072**
Magnum 500 2x4 HDS 02	-	**0215-1072**
Magnum 500 4x4 AA 02	**0215-1072**	**0215-1072**
Magnum 500 4x4 AB/FB 02	**0215-1072**	**0215-1072**
Magnum 500 4x4 HDS 03	**0215-1072**	**0215-1072**
Magnum 500 4x4 HDS AA 01-02	**0215-1072**	**0215-1072**
Magnum 500 4x4 HDS FB 01	**0215-1072**	**0215-1072**
Outlaw 500 06-07	-	**0215-1072**
PTV Series 10 4x4 03	**0215-1072**	**0215-1072**
Ranger 2x4 500 05-06	**0215-1072**	**0215-1134**
Ranger 2x4 500 07	**0215-1072**	-
Ranger 2x4 500 08-09	**0215-1072**	**0215-1134**
Ranger 4x4 500 04-05	**0215-1072**	-
Ranger 4x4 500 06	**0215-1072**	**0215-1134**
Ranger 4x4 500 Crew 11-12	**0215-1072**	**0215-1134**
Ranger 4x4 500 Crew Midsize 13	**0215-1072**	**0215-1134**
Ranger 4x4 500 EFI 06-08	**0215-1072**	**0215-1134**
Ranger 4x4 500 EFI 09-10	**0215-1076**	**0215-1134**
Ranger 4x4 500 EFI 11-12	**0215-1072**	**0215-1134**
Ranger 4x4 500 Midsize 13	**0215-1072**	**0215-1134**
Ranger 500 2WD 17-21	**0215-1072**	**0215-1134**
Ranger 500/4x4 18-22	**0215-1072**	**0215-1134**
Ranger 500 ETX 17	**0215-1072**	**0215-1134**
Ranger 6x6 500 04-05	**0215-1072**	-
Ranger Series 10 4x4 & 6x6 07	**0215-1072**	-
Ranger Series 11 4x4 & 6x6 07	**0215-1072**	-
Scrambler 500 4x4 10-12	**0215-1072**	-
Sportsman 500 4x4 1996-00	-	**0215-1134**
Sportsman 500 4x4 DUSE 01-02	-	**0215-1134**
Sportsman 500 4x4 DUSE HO 01	-	**0215-1134**
Sportsman 500 4x4 HO 01-03	-	**0215-1134**
Sportsman 500 4x4 HO 05-13	**0215-1072**	**0215-1134**
Sportsman 500 4x4 HO AA-AC-AE-AG 04	-	**0215-1134**
Sportsman 500 4x4 HO AO-AX 04	**0215-1072**	**0215-1134**
Sportsman 500 4x4 RSE 99-02	-	**0215-1134**
Sportsman 500 EFI 06-09	**0215-1072**	**0215-1134**
Sportsman 500 Tractor EFI 09-10	**0215-1072**	**0215-1134**
Sportsman 500 X2 06-09	**0215-1072**	**0215-1134**
Sportsman Forest 500 11-13	**0215-1072**	**0215-1134**
Sportsman Forest 500 Tractor 11-14	**0215-1072**	**0215-1134**
Sportsman Touring 500 08-13	**0215-1072**	**0215-1134**
Worker 500 4x4 99-02	-	**0215-1134**
Xplorer 500 1997	-	**0215-1134**
Outlaw 525 IRS 07-11	-	**0215-1072**
Sportsman 550 11-13	**0215-1076**	**0215-1076**
Sportsman 550 EPS 10-14	**0215-1076**	**0215-1076**
Sportsman 550 X2 10-14	**0215-1076**	**0215-1076**
Sportsman 550 X2 EPS LE 14	**0215-1076**	**0215-1076**
Sportsman 550 X2 INTL 14	**0215-1076**	**0215-1076**
Sportsman 550 XP 09-14	**0215-1076**	**0215-1076**
Sportsman 550 XP EPS 09	**0215-1076**	**0215-1076**
Sportsman 550 XP EPS HD INTL 14	**0215-1076**	**0215-1076**
Sportsman Forest 550 11-14	**0215-1076**	**0215-1076**
Sportsman Touring 550 EPS 10-14	**0215-1076**	**0215-1076**
ACE 570 15-17	**0215-1072**	**0215-1134**
ACE 570 18-19	**0215-1076**	**0215-1134**
ACE 570 EU 15-18	**0215-1072**	**0215-1134**
ACE 570 HD 15-19	**0215-1072**	**0215-1134**
ACE 570 MD 16	**0215-1072**	**0215-1134**
Ranger 570 14-21	**0215-1072**	**0215-1134**
Ranger 570 Crew 14-21	**0215-1072**	**0215-1134**
Ranger 570 Crew EPS 14-20	**0215-1072**	**0215-1134**
Ranger 570 Crew Premium 21	**0215-1072**	**0215-1134**
Ranger 570 Crew SP 22	-	**0215-1134**
Ranger 570 Crew SP NSTR 22	-	**0215-1134**
Ranger 570 Crew SP Premium 22	-	**0215-1134**
Ranger 570 EPS 14-19	**0215-1072**	**0215-1134**
Ranger 570 EU 15-17	**0215-1072**	**0215-1134**
Ranger 570 Full Size 15	**0215-1076**	**0215-1134**
Ranger 570 Full Size 17-22	**0215-1072**	**0215-1134**

APPLICAZIONI	COD. ART. ANTERIORE	COD. ART. POSTERIORE
POLARIS (CONT)		
Ranger 570 Full Size Crew 15-16	**0215-1076**	**0215-1134**
Ranger 570 Full Size con braccetto 16	**0215-1072**	**0215-1134**
Ranger 570 HD 19	**0215-1072**	**0215-1134**
Ranger 570 INTL 14	**0215-1072**	**0215-1134**
Ranger 570 Premium 21	**0215-1072**	**0215-1134**
Ranger 570 SP 22	**0215-1072**	**0215-1134**
Ranger 570 SP NSTR 22	-	**0215-1134**
Ranger 570 SP Premium 22	-	**0215-1134**
Ranger 570 XP Full Size 16	**0215-1076**	**0215-1134**
Ranger 570 XP Full Size EPS 16	**0215-1076**	**0215-1134**
Ranger 570-6 Full Size Crew 16	**0215-1076**	**0215-1134**
Ranger 570-6 Full Size Crew 17-22	**0215-1072**	**0215-1134**
RZR 570 EFI 12-20	**0215-1076**	**0215-1134**
RZR 570 EFI EPS 18-20	**0215-1076**	**0215-1134**
RZR 570 EU 15-18	**0215-1076**	**0215-1134**
RZR 570 S 17	**0215-1076**	**0215-1134**
RZR 570 Trail 21-22	**0215-1076**	**0215-1134**
RZR 570 Trail Premium 21	**0215-1076**	**0215-1134**
Sportsman 570 6x6 17-22	**0215-1072**	**0215-1134**
Sportsman 570 6x6 Tractor 17-18	**0215-1072**	**0215-1134**
Sportsman 570 EFI 14-22	**0215-1072**	**0215-1134**
Sportsman 570 EFI EPS 14-15	**0215-1072**	**0215-1134**
Sportsman 570 EFI EPS Forest Quad 15	**0215-1072**	**0215-1134**
Sportsman 570 EFI EPS Forest Tractor 15	**0215-1072**	**0215-1134**
Sportsman 570 EFI EPS MD 15	**0215-1072**	**0215-1134**
Sportsman 570 EFI HD 16-18	**0215-1072**	**0215-1134**
Sportsman 570 EFI MD 15-17	**0215-1072**	**0215-1134**
Sportsman 570 EFI UTE 17-19	**0215-1072**	**0215-1134**
Sportsman 570 EFI UTE HD 15-16	**0215-1072**	**0215-1134**
Sportsman 570 EFI UTE HD EPS 14	**0215-1072**	**0215-1134**
Sportsman 570 EFI UTE MD 16	**0215-1072**	**0215-1134**
Sportsman 570 EFI UTE Tractor 16	**0215-1072**	**0215-1134**
Sportsman 570 EFI X2 EPS 15-21	**0215-1072**	**0215-1134**
Sportsman 570 EFI X2 EPS EU 15	**0215-1072**	**0215-1134**
Sportsman 570 EPS EU 17-18	**0215-1072**	**0215-1134**
Sportsman 570 EPS Quad 16	**0215-1072**	**0215-1134**
Sportsman 570 EPS Tractor 16	**0215-1072**	**0215-1134**
Sportsman 570 EPS UTE Quad 16	**0215-1072**	**0215-1134**
Sportsman 570 EPS ZUG 16-18	**0215-1072**	**0215-1134**
Sportsman 570 HD 15	**0215-1072**	**0215-1134**
Sportsman 570 HD EFI 14	**0215-1072**	**0215-1134**
Sportsman 570 Premium 21-22	**0215-1072**	**0215-1134**
Sportsman 570 SP 15-20	**0215-1072**	**0215-1134**
Sportsman 570 SP EPS Quad 15-16	**0215-1072**	**0215-1134**
Sportsman 570 SP EPS Tractor 15-19	**0215-1072**	**0215-1134**
Sportsman 570 SP MD 15-16	**0215-1072**	**0215-1134**
Sportsman 570 Tractor 16-19	**0215-1072**	**0215-1134**
Sportsman 570 Trail 21-22	**0215-1072**	**0215-1134**
Sportsman 570 Ultimate Trail LE 21-22	**0215-1072**	**0215-1134**
Sportsman 570 Utility HD 22	**0215-1072**	**0215-1134**
Sportsman 570 Utility HD LE 21	**0215-1072**	**0215-1134**
Sportsman 570 X2 EPS MD 17	**0215-1072**	**0215-1134**
Sportsman 570 X2 EPS Tractor 17-18	**0215-1072**	**0215-1134**
Sportsman Forest 570 14	**0215-1072**	**0215-1134**
Sportsman Forest 570 EFI EPS 14-15	**0215-1072**	**0215-1134**
Sportsman Touring 570 EFI 14-22	**0215-1072**	**0215-1134**
Sportsman Touring 570 EFI EPS 15-17	**0215-1072**	**0215-1134**
Sportsman Touring 570 EFI EPS MD 16-17	**0215-1072**	**0215-1134**
Sportsman Touring 570 EFI EPS Tractor 16	**0215-1072**	**0215-1134**
Sportsman Touring 570 EFI EU 15	**0215-1072**	**0215-1134**
Sportsman Touring 570 EFI INTL 14	**0215-1072**	-
Sportsman Touring 570 EFI MD 15	**0215-1072**	**0215-1134**
Sportsman Touring 570 EPS Quad 16	**0215-1072**	**0215-1134**
Sportsman Touring 570 EPS Tractor 17-19	**0215-1072**	**0215-1134**
Sportsman Touring 570 EPS Tractor SP 18-19	**0215-1072**	**0215-1134**
Sportsman Touring 570 Premium 20-22	**0215-1072**	**0215-1134**
Sportsman Touring 570 SP 15-20	**0215-1072**	**0215-1134**
Sportsman 600 4x4 03-05	**0215-1072**	**0215-1134**
Ranger 4x4 700 05-08	**0215-1072**	**0215-1134**
Ranger 4x4 700 09	**0215-1076**	**0215-1134**
Ranger 4x4 700 Crew 08-09	**0215-1072**	**0215-1134**
Ranger 6x6 700 EFI 06-09	**0215-1072**	**0215-1134**
Ranger TM 700 04-06	**0215-1072**	-
Sportsman 700 4x4 02-07	**0215-1072**	**0215-1134**

KIT DI AGGIORNAMENTO CUSCINETTI RUOTA CONICI A DUE CORONE DI SFERE CON CONTATTO OBLIQUO continua alla pagina successiva.

I codici articolo in **GRASSETTO GRIGIO** sono novità 2024

KIT DI AGGIORNAMENTO CUSCINETTI RUOTA CONICI A DUE CORONE DI SFERE CON CONTATTO OBLIQUO (CONT)

APPLICAZIONI	COD. ART. ANTERIORE	COD. ART. POSTERIORE
POLARIS (CONT)		
Sportsman 700 4x4 prodotto dopo il 02/10/03 04	**0215-1072**	**0215-1134**
Sportsman 700 4x4 prodotto prima del 02/10/03 04	**0215-1072**	**0215-1134**
Sportsman 700 EFI 05-07	**0215-1072**	**0215-1134**
Sportsman MV7 05	**0215-1072**	**0215-1134**
Sportsman X2 700 EFI 08	**0215-1072**	**0215-1134**
Forest 800 6x6 15	**0215-1072**	**0215-1134**
Ranger 4x4 800 EFI 10-14	**0215-1076**	**0215-1134**
Ranger 4x4 800 EFI Crew 10-14	**0215-1076**	**0215-1134**
Ranger 4x4 800 EFI Midsize 13-14	**0215-1072**	**0215-1134**
Ranger 6x6 800 10-16	**0215-1076**	**0215-1134**
Ranger XP 800 12	**0215-1076**	**0215-1134**
RZR 4 800 10-14	**0215-1076**	**0215-1134**
RZR 800 08-09	**0215-1126**	**0215-1134**
RZR 800 10	-	**0215-1134**
RZR 800 11-14	**0215-1076**	**0215-1134**
RZR S 800 09	**0215-1126**	**0215-1134**
RZR S 800 10	-	**0215-1134**
RZR S 800 11-14	**0215-1076**	**0215-1134**
Sportsman 800 EFI 05-14	**0215-1072**	**0215-1134**
Sportsman 800 EFI 6x6 09-14	**0215-1072**	**0215-1134**
Sportsman 800 EFI 6x6 Forest 13-14	**0215-1072**	**0215-1134**
Sportsman 800 EFI Forest 14	**0215-1072**	**0215-1134**
Sportsman 800 HO EFI 08-09	**0215-1072**	**0215-1134**
Sportsman Forest 800 EFI 12-13	**0215-1072**	**0215-1134**
Sportsman Touring 800 EFI 08-09	**0215-1072**	**0215-1134**
Sportsman X2 800 EFI 07-09	**0215-1072**	**0215-1134**
Scrambler 850 15-22	**0215-1076**	**0215-1076**
Scrambler 850 EU 15	**0215-1076**	**0215-1076**
Scrambler 850 HO/EPS 13-14	**0215-1076**	**0215-1076**
Scrambler 850 MD 15	**0215-1076**	**0215-1076**
Scrambler 850 XP HO EPS 14	**0215-1076**	**0215-1076**
Scrambler 850 XP HO EPS INTL 14	**0215-1076**	**0215-1076**
Sportsman 850 21-22	**0215-1076**	**0215-1076**
Sportsman 850 High Lifter 16-22	**0215-1076**	**0215-1076**
Sportsman 850 Premium 21-22	**0215-1076**	**0215-1076**
Sportsman 850 SP 15-18	**0215-1076**	**0215-1076**
Sportsman 850 Ultimate Trail Edition 21-22	**0215-1076**	**0215-1076**
Sportsman 850 WV 14	**0215-1076**	**0215-1076**
Sportsman 850 XP HO EPS MD 15	**0215-1076**	**0215-1076**
Sportsman Forest 850 11-15	**0215-1076**	**0215-1076**
Sportsman Forest 850 EU 15	**0215-1076**	**0215-1076**
Sportsman Touring 850 21-22	**0215-1076**	**0215-1076**
Sportsman Touring 850 EPS 14	**0215-1076**	**0215-1076**
Sportsman Touring 850 INTL 14	**0215-1076**	**0215-1076**
Sportsman Touring 850 SP 15-20	**0215-1076**	**0215-1076**
Sportsman Touring 850 SP EU 15	**0215-1076**	**0215-1076**
Sportsman Touring 850 SP MD 15	**0215-1076**	**0215-1076**
Sportsman Touring EPS 850 10-13	**0215-1076**	**0215-1076**
Sportsman Touring EPS 850 HO 13	**0215-1076**	**0215-1076**
Sportsman X2 850 11	**0215-1076**	**0215-1076**
Sportsman XP 850 09-13	**0215-1076**	**0215-1076**
Sportsman XP 850 EPS 09-14	**0215-1076**	**0215-1076**
ACE 900 EFI EPS 16	**0215-1072**	**0215-1134**
ACE 900 EPS XC 17-19	**0215-1076**	**0215-1134**
Brutus HD 900 13-14	**0215-1076**	**0215-1134**
Ranger 4x4 900 Diesel 11-14	**0215-1076**	**0215-1134**
Ranger 4x4 900 Diesel Crew 12-14	**0215-1076**	**0215-1134**
Ranger 900 Crew 14-19	**0215-1076**	**0215-1134**
Ranger 900 Crew EPS 14-19	**0215-1076**	**0215-1134**
Ranger 900 XP 13-19	**0215-1076**	**0215-1134**
Ranger 900 XP Crew 18	**0215-1076**	**0215-1134**
Ranger 900 XP EPS 18-19	**0215-1076**	**0215-1134**
Ranger 900 XP EU 15-16	**0215-1076**	**0215-1134**
Ranger 900 XP High Lifter 16	**0215-1076**	**0215-1134**
Ranger 900D HIPPO MPS 14	**0215-1076**	**0215-1134**
Ranger 902 Diesel 19-22	**0215-1076**	**0215-1134**
Ranger Diesel HST/Deluxe 14	**0215-1076**	**0215-1134**
Ranger Diesel INTL 14	**0215-1076**	**0215-1134**
RZR 4 900 15-18	**0215-1076**	**0215-1076**
RZR 4 XP 900 12-14	**0215-1076**	**0215-1076**
RZR 4 XP Jagged X 13	**0215-1076**	**0215-1076**
RZR 900 50 55" 15-17	**0215-1076**	**0215-1076**
RZR 900 50" 18-20	**0215-1076**	**0215-1076**
RZR 900 50" EPS 18-20	**0215-1076**	**0215-1076**

APPLICAZIONI	COD. ART. ANTERIORE	COD. ART. POSTERIORE
POLARIS (CONT)		
RZR 900 50" MD 17	**0215-1076**	**0215-1076**
RZR 900 S 60" 15-20	**0215-1076**	**0215-1076**
RZR 900 Trail Premium 21-22	**0215-1076**	**0215-1076**
RZR 900 Trail S Sport 21-22	**0215-1076**	**0215-1076**
RZR 900 Trail Sport 21-22	**0215-1076**	**0215-1076**
RZR 900 Trail Ultimate 21-22	**0215-1076**	**0215-1076**
RZR XP 900 11-14	**0215-1076**	**0215-1076**
RZR Turbo Pro XP 20	**0215-1076**	**0215-1076**
RZR Turbo Pro XP 4 20	**0215-1076**	**0215-1076**
RZR Turbo Pro XP 4 Premium 21-22	**0215-1076**	**0215-1076**
RZR Turbo Pro XP 4 Sport 21-22	**0215-1076**	**0215-1076**
RZR Turbo Pro XP 4 Ultimate 21-22	**0215-1076**	**0215-1076**
RZR Turbo Pro XP Premium 21-22	**0215-1076**	**0215-1076**
RZR Turbo Pro XP Sport 21-22	**0215-1076**	**0215-1076**
RZR Turbo Pro XP Ultimate 21-22	**0215-1076**	**0215-1076**
RZR Turbo S 21	**0215-1076**	**0215-1076**
RZR Turbo S 4 21	**0215-1076**	**0215-1076**
RZR Turbo S 4 Velocity 21	**0215-1076**	**0215-1076**
RZR Turbo S Velocity 21	**0215-1076**	**0215-1076**
RZR XP 4 Turbo 16-21	**0215-1076**	**0215-1076**
RZR XP 4 Turbo S 19-20	**0215-1076**	**0215-1076**
RZR XP 4 Turbo S Velocity 20	**0215-1076**	**0215-1076**
RZR XP Turbo 16-21	**0215-1076**	**0215-1076**
RZR XP Turbo MD 16	**0215-1076**	**0215-1076**
RZR XP Turbo S 18-20	**0215-1076**	**0215-1076**
RZR XP Turbo S Velocity 20	**0215-1076**	**0215-1076**
RZR XP Turbo Tractor 17-18	**0215-1076**	**0215-1076**
Brutus HD 1000 15-18	**0215-1076**	**0215-1134**
General 1000 EPS 16-19	**0215-1076**	**0215-1076**
General 1000 EPS Deluxe 18-22	**0215-1076**	**0215-1076**
General 1000 EPS Premium 18-22	**0215-1076**	**0215-1076**
General 1000 EPS Sport 20-22	**0215-1076**	**0215-1076**
General 4 1000 EPS 17-20	**0215-1076**	**0215-1076**
General 4 1000 EPS Deluxe 21-22	**0215-1076**	**0215-1076**
General 4 1000 EPS Premium 21-22	**0215-1076**	**0215-1076**
General XP 1000 EPS 20	**0215-1076**	**0215-1076**
General XP 1000 EPS Deluxe 21-22	**0215-1076**	**0215-1076**
General XP 1000 EPS Factory Custom Edition 21	**0215-1076**	**0215-1076**
General XP 4 1000 EPS Deluxe 20-22	**0215-1076**	**0215-1076**
General XP 4 1000 EPS Factory Custom Edition 21	**0215-1076**	**0215-1076**
Ranger 1000 Diesel 15-18	**0215-1076**	**0215-1134**
Ranger 1000 Diesel Crew 15-18	**0215-1076**	**0215-1134**
Ranger 1000 Diesel EU 15-16	**0215-1076**	**0215-1134**
Ranger 1000 EPS 20-22	**0215-1076**	**0215-1134**
Ranger 1000 EPS BASE 18-19	**0215-1076**	**0215-1134**
Ranger 1000 EPS Crew 20-22	**0215-1076**	**0215-1134**
Ranger 1000 EPS Crew Premium 21-22	**0215-1076**	**0215-1134**
Ranger 1000 EPS Full Size 20	**0215-1076**	**0215-1134**
Ranger 1000 EPS Full Size Crew 20	**0215-1076**	**0215-1134**
Ranger 1000 EPS HD MD 19	**0215-1076**	**0215-1134**
Ranger 1000 EPS Premium 21-22	**0215-1076**	**0215-1134**
Ranger 1000 EPS Texas Edition 20	**0215-1076**	**0215-1134**
Ranger HST 15-16	**0215-1076**	**0215-1134**
Ranger XP 1000 17	**0215-1076**	**0215-1134**
Ranger XP 1000 Crew 17	**0215-1076**	**0215-1134**
Ranger XP 1000 Crew EPS 17-18	**0215-1076**	**0215-1134**
Ranger XP 1000 Crew High Lifter 17-18	**0215-1076**	**0215-1134**
Ranger XP 1000 Crew Hunter 17	**0215-1076**	**0215-1134**
Ranger XP 1000 Crew NSTR 17	**0215-1076**	**0215-1134**
Ranger XP 1000 Crew Premium 21-22	**0215-1076**	**0215-1134**
Ranger XP 1000 Crew Trail Boss 21-22	**0215-1076**	**0215-1134**
Ranger XP 1000 EPS 17-21	**0215-1076**	**0215-1134**
Ranger XP 1000 EPS Crew 19-20	**0215-1076**	**0215-1134**
Ranger XP 1000 EPS Crew Mud 19-22	**0215-1076**	**0215-1134**
Ranger XP 1000 EPS Crew NSTR 18-22	**0215-1076**	**0215-1134**
Ranger XP 1000 EPS Crew Texas Edition 20-22	**0215-1076**	**0215-1134**
Ranger XP 1000 EPS Mud 20-21	**0215-1076**	**0215-1134**
Ranger XP 1000 EPS NSTR 20-21	**0215-1076**	**0215-1134**
Ranger XP 1000 EPS Premium 22	**0215-1076**	**0215-1076**
Ranger XP 1000 EPS Texas Edition 21	**0215-1076**	**0215-1134**
Ranger XP 1000 EPS Trail Boss 21-22	**0215-1076**	**0215-1134**
Ranger XP 1000 High Lifter 17-22	**0215-1076**	**0215-1134**
Ranger XP 1000 Hunter 17	**0215-1076**	**0215-1134**
Ranger XP 1000 NSTR 17-22	**0215-1076**	**0215-1134**
Ranger XP 1000 Ranch 17	**0215-1076**	**0215-1134**

I codici articolo in GRASSETTO GRIGIO sono novità 2024

KIT DI AGGIORNAMENTO CUSCINETTI RUOTA CONICI A DUE CORONE DI SFERE CON CONTATTO OBLIQUO (CONT)

APPLICAZIONI	COD. ART. ANTERIORE	COD. ART. POSTERIORE
POLARIS (CONT)		
RZR 1000 60" 16-21	**0215-1076**	**0215-1076**
RZR 1000 Trail S Premium 21-22	**0215-1076**	**0215-1076**
RZR 1000 Trail S Ultimate 21-22	**0215-1076**	**0215-1076**
RZR RS1 18-22	**0215-1076**	**0215-1076**
RZR S4 1000 19-20	**0215-1076**	**0215-1076**
RZR XP 1000 14-20	**0215-1076**	**0215-1076**
RZR XP 1000 Dynamix 19	**0215-1076**	**0215-1076**
RZR XP 1000 High Lifter 15-22	**0215-1076**	**0215-1076**
RZR XP 1000 INTL 15	**0215-1076**	**0215-1076**
RZR XP 1000 LE 20	**0215-1076**	**0215-1076**
RZR XP 1000 Premium 20-22	**0215-1076**	**0215-1076**
RZR XP 1000 Ride Command 17-19	**0215-1076**	**0215-1076**
RZR XP 1000 Sport 21-22	**0215-1076**	**0215-1076**
RZR XP 1000 Trails & Rocks 17-22	**0215-1076**	**0215-1076**
RZR XP 4 1000 14-20	**0215-1076**	**0215-1076**
RZR XP 4 1000 Dynamix 19	**0215-1076**	**0215-1076**
RZR XP 4 1000 High Lifter 17-22	**0215-1076**	**0215-1076**
RZR XP 4 1000 Premium 21-22	**0215-1076**	**0215-1076**
RZR XP 4 1000 Ride Command 18-19	**0215-1076**	**0215-1076**
RZR XP 4 1000 Sport 21-22	**0215-1076**	**0215-1076**
Scrambler 1000 MD 15-17	**0215-1076**	**0215-1076**
Scrambler 1000 Tractor 16-18	**0215-1076**	**0215-1076**
Scrambler 1000 XP 15-18	**0215-1076**	**0215-1076**
Scrambler 1000 XP 55 20-22	**0215-1076**	**0215-1076**
Scrambler 1000 XP EU 15	**0215-1076**	**0215-1076**
Scrambler 1000 XP HO EPS 14-15	**0215-1076**	**0215-1076**
Scrambler 1000 XP HO EPS INTL 14	**0215-1076**	**0215-1076**
Sportsman 1000 High Lifter 16-22	**0215-1076**	**0215-1076**
Sportsman 1000 MD 15-16	**0215-1076**	**0215-1076**
Sportsman 1000 XP 15-21	**0215-1076**	**0215-1076**
Sportsman 1000 XP 55 20-22	**0215-1076**	**0215-1076**
Sportsman 1000 XP Tractor 16-18	**0215-1076**	**0215-1076**
Sportsman 1000 XP Ultimate Trail 22	**0215-1076**	**0215-1076**
Sportsman Forest 1000 EU 15	**0215-1076**	**0215-1076**
Sportsman Touring 1000 15-22	**0215-1076**	**0215-1076**
Sportsman Touring 1000 Tractor 18	**0215-1076**	**0215-1076**
SUZUKI		
LTV-700F Twin Peaks 04-06	**0215-1124**	-
YAMAHA		
YFM350 Grizzly IRS 07-11	-	**0215-1073**
YFM400 Big Bear IRS 07-12	-	**0215-1073**
YFM400 Grizzly IRS 07-08	-	**0215-1073**
YFM400 Kodiak 4WD 05-06	-	**0215-1073**
Kodiak 450 4WD 18-22	**0215-1073**	**0215-1073**

APPLICAZIONI	COD. ART. ANTERIORE	COD. ART. POSTERIORE
YAMAHA (CONT)		
Kodiak 450 EPS 4WD 18-22	**0215-1073**	**0215-1073**
Kodiak 450 EPS 4WD Armor Grey 18	**0215-1073**	**0215-1073**
Kodiak 450 EPS 4WD Hunter 18-22	**0215-1073**	**0215-1073**
Kodiak 450 EPS 4WD SE 20-22	**0215-1073**	**0215-1073**
YFM450 Grizzly EPS 11-14	-	**0215-1073**
YFM450 Grizzly IRS 07-14	-	**0215-1073**
YFM450 Kodiak 05-06	-	**0215-1073**
YFM550 Grizzly 09-14	**0215-1073**	**0215-1073**
YFM550 Grizzly EPS 09-14	**0215-1073**	**0215-1073**
YFM660 Grizzly 03-08	**0215-1073**	**0215-1073**
Kodiak 700 4WD 16-22	**0215-1073**	**0215-1073**
Kodiak 700 4WD Hunter 16-21	**0215-1073**	**0215-1073**
Kodiak 700 EPS 4WD 16-22	**0215-1073**	**0215-1073**
Kodiak 700 EPS 4WD Green 18	**0215-1073**	**0215-1073**
Kodiak 700 EPS 4WD Hunter 18-22	**0215-1073**	**0215-1073**
Kodiak 700 EPS 4WD SE 18-22	**0215-1073**	**0215-1073**
YFM700 Grizzly 07-16	**0215-1073**	**0215-1073**
YFM700 Grizzly EPS 08-23	**0215-1073**	**0215-1073**
YFM700 Grizzly EPS Graphite 18	**0215-1073**	**0215-1073**
YFM700 Grizzly EPS Hunter 18-23	**0215-1073**	**0215-1073**
YFM700 Grizzly EPS LE 18	**0215-1073**	**0215-1073**
YFM700 Grizzly EPS SE 18-23	**0215-1073**	**0215-1073**
YFM700 Grizzly EPS XT-R 20-23	**0215-1073**	**0215-1073**
Wolverine RMAX2 21	-	**0215-1135**
Wolverine RMAX2 LE 21-22	-	**0215-1135**
Wolverine RMAX2 R-SPEC 22	-	**0215-1135**
Wolverine RMAX2 SPORT 22	-	**0215-1135**
Wolverine RMAX2 XT-R 21-22	-	**0215-1135**
Wolverine RMAX4 21	-	**0215-1135**
Wolverine RMAX4 LE 21-22	-	**0215-1135**
Wolverine RMAX4 R-SPEC 22	-	**0215-1135**
Wolverine RMAX4 XT-R 21-22	-	**0215-1135**
YXZ1000R EPS 16	-	**0215-1132**
YXZ1000R EPS 17-18	**0215-1073**	**0215-1132**
YXZ1000R EPS 19-23	-	**0215-1133**
YXZ1000R EPS SE 17-18	**0215-1073**	**0215-1132**
YXZ1000R EPS SE 19-20	-	**0215-1133**
YXZ1000R EPS SS 17-18	**0215-1073**	**0215-1132**
YXZ1000R EPS SS 19-22	-	**0215-1133**
YXZ1000R EPS SS SE 17-18	**0215-1073**	**0215-1132**
YXZ1000R EPS SS SE 19-21	-	**0215-1133**
YXZ1000R EPS SS XTR 20-23	-	**0215-1133**
YXZ1000R SE 16	-	**0215-1132**



0215-0427

KIT DI AGGIORNAMENTO CUSCINETTI RUOTA POSTERIORE

PER ATV SPORTIVI

- Sostituisce due cuscinetti paralleli con un unico cuscinetto a doppia pista
- Aumento del 30% della capacità di carico e della durata dei cuscinetti
- I kit includono cuscinetti e paraoli

APPLICAZIONI	KIT DI AGGIORNAMENTO CUSCINETTI RUOTA (COMPATIBILE CON SUPPORTO DI SERIE)	KIT CUSCINETTI RUOTA A DOPPIA CORONA AD ALTE PRESTAZIONI (COMPATIBILE CON SUPPORTO AFTERMARKET)
HONDA		
ATC250R 85-86	-	**0215-0079**
TRX250R 86-89	-	**0215-0079**
TRX250X 87-88/91-92	-	**0215-0079**
TRX300EX 93-09	-	**0215-0079**
ATC350X 85-86	-	**0215-0079**
TRX400EX 99-14	-	**0215-0079**
TRX450ER 06-14	**0215-0427**	**0215-0079**
TRX450R 04-12	**0215-0427**	**0215-0079**

APPLICAZIONI	KIT DI AGGIORNAMENTO CUSCINETTI RUOTA (COMPATIBILE CON SUPPORTO DI SERIE)	KIT CUSCINETTI RUOTA A DOPPIA CORONA AD ALTE PRESTAZIONI (COMPATIBILE CON SUPPORTO AFTERMARKET)
KAWASAKI		
KFX450R 08-14	**0215-0431**	-
SUZUKI		
LT-Z400 09-13	**0215-0427**	-
LT-R450 06-09	**0215-0430**	-
YAMAHA		
YFZ450 04-05	**0215-0428**	-
YFZ450 06-09	**0215-0429**	-
YFM700R Raptor 06-12	**0215-0429**	-

I codici articolo in **GRASSETTO GRIGIO** sono novità 2024

MOOSE RACING



CUSCINETTI RUOTA

- I kit includono tutti i cuscinetti e i paraoli necessari
- I kit anteriori sono da considerarsi per ruota; i kit posteriori sono da considerarsi per perno ruota, salvo diversamente indicato
- Cuscinetti a basso attrito e alta velocità, di qualità EMQ
- I paraoli dei cuscinetti sono realizzati in gomma a doppia tenuta che garantisce una protezione straordinaria da acqua, sporco e sabbia, con una ritenzione del grasso migliorata
- I paraoli ruota sono in elastomero nitrilico di tipo TC, appositamente ideato per impedire la penetrazione di acqua, sporco e sabbia
- I paraoli sono dotati di un diametro esterno rivestito in gomma che crea una tenuta perfetta a livello del mozzo
- La molla Garter in acciaio garantisce una pressione costante sull'asse ruota, estendendo la durata del paraolio

APPLICAZIONI	COD. ART. ANTERIORE	COD. ART. POSTERIORE
ADLY		
ATV 50 (tutti)	**0215-0151**	-
ATV 90 (tutti)	**0215-0151**	-
ATV 90 II (tutti)	**0215-0151**	-
ATV150S (tutti)	-	**A25-1314**
ATV150S II (tutti)	-	**A25-1314**
ATV220S (tutti)	-	**A25-1320**
ATV300 Q (tutti)	-	**A25-1320**
ATV300 S (tutti)	-	**A25-1320**
ATV300 Sport II (tutti)	-	**A25-1320**
ATV300 U (tutti)	-	**A25-1320**
ATV300 U II (tutti)	-	**A25-1320**
ATV300 XS Assault (tutti)	-	**A25-1320**
ARCTIC CAT		
50 2x4 08	**0215-0151**	-
50 DVX 06-08	**0215-0151**	-
50 Y-6 04-06	**0215-0151**	-
90 2 tempi 02-04	**0215-0151**	-
90 4 tempi 04-05	**0215-0151**	-
90 DVX 06-18	**0215-0151**	-
90 Utility 2x4 06-13	**0215-0151**	-
90 Utility 2x4 14-16	**0215-0151**	**0215-0224**
Alterra 90 17-22	**0215-0151**	**0215-0224**
250 2x4 99-05	**0215-0076**	**0215-0076**
250 2x4 06-09	**A25-1035**	**0215-1007**
250 4x4 01-04	**0215-0076**	**0215-0076**
250 4x4 05	**0215-0153**	**0215-0153**
250 DVX 06-08	**A25-1035**	-
300 2x4 98-04	**0215-0076**	**0215-0076**
300 2x4 10-16	**A25-1035**	**0215-1007**
300 4x4 98-04	**0215-0076**	**0215-0076**
300 4x4 05	**0215-0153**	**0215-0153**
300 DVX 09-15	**A25-1035**	-
Alterra 300 17-22	**A25-1035**	**0215-1007**
350 CR 12	**0215-0153**	**0215-0153**
350 Utility 4x4 11	**0215-0153**	**0215-0153**
366 FIS con cambio auto. 08-10	**0215-0153**	**0215-0153**
366 SE FIS con cambio auto. 11	**0215-0153**	**0215-0153**
375 2x4 con cambio auto. 02	**0215-0076**	**0215-0081**
375 4x4 con cambio auto. 02	**0215-0076**	**0215-0081**
400 2x4 98-00	**0215-0076**	**0215-0080**

KIT BRACCETTO ANTERIORE PER POLARIS

- Per i modelli Polaris con braccetto anteriore McPherson
- Nei modelli a due ruote motrici i cuscinetti ruota sono innestati
- Nei modelli a quattro ruote motrici, nella colonna braccetto viene azionata una frizione magnetica e l'asse viene guidato attraverso i cuscinetti del braccetto; i cuscinetti ruota sono bloccati

APPLICAZIONI	COD. ART. ANTERIORE	COD. ART. POSTERIORE
ARCTIC CAT (CONT)		
400 2x4 01	**0215-0076**	**0215-0081**
400 4x4 98-00	**0215-0076**	**0215-0080**
400 4x4 14-15	**0215-0153**	**0215-0153**
400 4x4 con cambio auto. 03-04	**0215-0076**	**0215-0081**
400 4x4 con cambio man. 01-04	**0215-0076**	**0215-0081**
400 DVX 04-08	**A25-1042**	**A25-1331**
400 FIS 2x4 con cambio auto. 03-04	**0215-0076**	**0215-0076**
400 FIS 2x4 con cambio man. 03-04	**0215-0076**	**0215-0076**
400 FIS 4x4 TRV 06-14	**0215-0153**	**0215-0153**
400 FIS 4x4 con cambio auto. 03-04	**0215-0076**	**0215-0076**
400 FIS 4x4 con cambio auto. 05-14	**0215-0153**	**0215-0153**
400 FIS 4x4 con cambio auto. LTD 07	**0215-0153**	**0215-0153**
400 FIS 4x4 con cambio man. 02-04	**0215-0076**	**0215-0076**
400 FIS 4x4 con cambio man. 05-08	**0215-0153**	**0215-0153**
400 TBX 4x4 04	**0215-0076**	**0215-0076**
400 TBX 4x4 05-06	**0215-0153**	**0215-0153**
400 VP 4x4 con cambio auto. 05-06	**0215-0153**	**0215-0153**
400 VP 4x4 con cambio man. 05-06	**0215-0153**	**0215-0153**
Alterra 400 16-17	**0215-0153**	**0215-0153**
425 4x4 11-12	**0215-0153**	**0215-0153**
425 SE 4x4 12	**0215-0153**	**0215-0153**
450 4x4 13-15	**0215-0153**	**0215-0153**
450 H1 10-11	**0215-0153**	**0215-0153**
450i EFI 12	**0215-0153**	**0215-0153**
450i GT EFI 12	**0215-0153**	**0215-0153**
450i TRV EFI 11-12	**0215-0153**	**0215-0153**
450i TRV GT EFI 12	**0215-0153**	**0215-0153**
Alterra 450 16-22	**0215-0153**	**0215-0153**
XC 450 11-17	**0215-0153**	**0215-0153**
454 2x4 97-98	**0215-0076**	**0215-0080**
454 4x4 96-98	**0215-0076**	**0215-0080**
500 4x4 98-99	**0215-0076**	**0215-0080**
500 4x4 con cambio auto. 00-02	**0215-0076**	**0215-0081**
500 4x4 con cambio man. 00-01	**0215-0076**	**0215-0081**
500 EFI 4x4 con cambio auto. 13-17	**0215-0153**	**0215-0153**
500 FIS 4x4 con cambio auto. 02-04	**0215-0076**	**0215-0076**
500 FIS 4x4 con cambio auto. 05-09	**0215-0153**	**0215-0153**
500 FIS 4x4 con cambio man. 02-04	**0215-0076**	**0215-0076**
500 FIS 4x4 con cambio man. 05-09	**0215-0153**	**0215-0153**
500 FIS TBX 4x4 02	**0215-0076**	**0215-0081**

I codici articolo in GRASSETTO GRIGIO sono novità 2024

MOOSE RACING CUSCINETTI RUOTA (CONT)

APPLICAZIONI	COD. ART. ANTERIORE	COD. ART. POSTERIORE
ARCTIC CAT (CONT)		
500 FIS TBX 4x4 03-04	**0215-0076**	**0215-0076**
500 FIS TBX 4x4 05-06	**0215-0153**	**0215-0153**
500 FIS TRV 4x4 03-04	**0215-0076**	**0215-0076**
500 FIS TRV 4x4 05-08	**0215-0153**	**0215-0153**
500 TRV 13-15	**0215-0153**	**0215-0153**
500 XR 15	**0215-0153**	**0215-0153**
500 XT EFI 13-14	**0215-0153**	**0215-0153**
Alterra 500 17-18	**0215-0153**	**0215-0153**
Alterra 500 XT 16	**0215-0153**	**0215-0153**
Alterra TRV 500 17	**0215-0153**	**0215-0153**
Prowler 500 17-22	**0215-0153**	**0215-0153**
Prowler 500 HDX 14-15	**0215-0153**	**0215-0153**
Prowler 500 HDX LTD 14	**0215-0153**	**0215-0153**
Prowler 500 HDX XT 14-17	**0215-0153**	**0215-0153**
550 EFI 4x4 12-14	**0215-0153**	**0215-0153**
550 GT EFI 4x4 12	**0215-0153**	**0215-0153**
550 H1 FIS 4x4 09-11	**0215-0153**	**0215-0153**
550 H1 FIS 4x4 LTD 09	**0215-0153**	**0215-0153**
550 LTD EFI 11-14	**0215-0153**	**0215-0153**
550 TRV 4x4 con cambio auto. 09-11	**0215-0153**	**0215-0153**
550 TRV Cruiser 12	**0215-0153**	**0215-0153**
550 TRV GT 11-12	**0215-0153**	**0215-0153**
550 TRV LTD 09-15	**0215-0153**	**0215-0153**
550 TRV XT 13-15	**0215-0153**	**0215-0153**
550 XR 15	**0215-0153**	**0215-0153**
550 XR LTD 15	**0215-0153**	**0215-0153**
550 XR XT 15	**0215-0153**	**0215-0153**
550 XT EFI 4x4 13-14	**0215-0153**	**0215-0153**
Alterra 550 16	**0215-0153**	**0215-0153**
Alterra 550 XT 16	**0215-0153**	**0215-0153**
Alterra TRV 550 XT EPS 17	**0215-0153**	**0215-0153**
Prowler 550 09	**0215-0153**	**0215-0153**
Prowler 550 XT 10-15	**0215-0153**	**0215-0153**
Alterra 570 19-20	**0215-0153**	**0215-0153**
Alterra 570 EPS 19-21	**0215-0153**	**0215-0153**
Alterra 570 XT 19	**0215-0153**	**0215-0153**
Alterra 600 EPS 22	**0215-0153**	**0215-0153**
650 4x4 H1 07-11	**0215-0153**	**0215-0153**
650 4x4 con cambio autom. V2 04	**0215-0076**	**0215-0153**
650 4x4 con cambio auto. V2 05-06	**0215-0153**	**0215-0153**
650 H1 LTD 05-07	**0215-0153**	**0215-0153**
650 H1 Mudpro 10-11	**0215-0153**	**0215-0153**
650 H1 TBX 07-09	**0215-0153**	**0215-0153**
650 TRV 07-09	**0215-0153**	**0215-0153**
650 TRV LTD 07	**0215-0153**	**0215-0153**
650i 4x4 12	**0215-0153**	**0215-0153**
Prowler 650 07-08	**0215-0153**	**0215-0153**
Prowler 650 XT 06-09	**0215-0153**	**0215-0153**
700 Diesel 07-15	**0215-0153**	**0215-0153**
700 EFI 07-14	**0215-0153**	**0215-0153**
700 EFI H1 08-10	**0215-0153**	**0215-0153**
700 EFI H1 LTD 09	**0215-0153**	**0215-0153**
700 EFI H1 Mudpro 09-11	**0215-0153**	**0215-0153**
700 GT EFI 12	**0215-0153**	**0215-0153**
700 LTD 06-14	**0215-0153**	**0215-0153**
700 Mudpro 12	**0215-0153**	**0215-0153**
700 Mudpro LTD 12-17	**0215-0153**	**0215-0153**
700 TBX 10-17	**0215-0153**	**0215-0153**
700 TBX GT 12	**0215-0153**	**0215-0153**
700 TBX LTD 11	**0215-0153**	**0215-0153**
700 TBX SE 16	**0215-0153**	**0215-0153**
700 TRV 08-12	**0215-0153**	**0215-0153**
700 TRV Cruiser 08-10	**0215-0153**	**0215-0153**
700 TRV GT 11-12	**0215-0153**	**0215-0153**
700 TRV LTD 13-15	**0215-0153**	**0215-0153**
700 TRV SE 16	**0215-0153**	**0215-0153**
700 TRV XT 13-15	**0215-0153**	**0215-0153**
700 XR 15	**0215-0153**	**0215-0153**
700 XR LTD 15	**0215-0153**	**0215-0153**
700 XR XT 15	**0215-0153**	**0215-0153**
700 XT 13-14	**0215-0153**	**0215-0153**
Alterra 700 16-21	**0215-0153**	**0215-0153**
Alterra 700 Mudpro LTD 18-19	**0215-0153**	**0215-0153**
Alterra 700 TBX 18-20	**0215-0153**	**0215-0153**
Alterra 700 VLX 18	**0215-0153**	**0215-0153**
Alterra 700 VLX EPS 18	**0215-0153**	**0215-0153**
Alterra 700 XT 16	**0215-0153**	**0215-0153**
Alterra 700 XT EPS 17-19	**0215-0153**	**0215-0153**

APPLICAZIONI	COD. ART. ANTERIORE	COD. ART. POSTERIORE
ARCTIC CAT (CONT)		
Alterra TRV 700 EPS 20	**0215-0153**	**0215-0153**
Alterra TRV 700 XT EPS 17-22	**0215-0153**	**0215-0153**
Prowler 700 Crew HDX XT 17	**0215-0153**	**0215-1078**
Prowler 700 HDX 12-14	**0215-0153**	**0215-0153**
Prowler 700 HDX XT 15-17	**0215-0153**	**0215-0153**
Prowler 700 HDX XT SE 16	**0215-0153**	**0215-0153**
Prowler 700 XT 09-17	**0215-0153**	**0215-0153**
Prowler 700 XTX 08-14	**0215-0153**	**0215-0153**
VLX 700 17	**0215-0153**	**0215-0153**
Wildcat Sport 15-16	**0215-0153**	**0215-0153**
Wildcat Sport LTD 15-19	**0215-0153**	**0215-0153**
Wildcat Sport SE 17	**0215-0153**	**0215-0153**
Wildcat Sport XT 15-19	**0215-0153**	**0215-0153**
Wildcat Trail 14-19	**0215-0153**	**0215-0153**
Wildcat Trail LTD 15-20	**0215-0153**	**0215-0153**
Wildcat Trail SE 16-17	**0215-0153**	**0215-0153**
Wildcat Trail XT 14-20	**0215-0153**	**0215-0153**
Prowler Pro 19-22	**0215-1078**	**0215-1078**
Prowler Pro Crew 20-22	**0215-1078**	**0215-1078**
Prowler Pro Crew XT 19	**0215-1078**	**0215-1078**
Prowler Pro XT 19	**0215-1078**	**0215-1078**
Wildcat 4X LTD 18	**0215-0153**	**0215-0153**
Wildcat X EPS 18	**0215-0153**	**0215-0153**
Wildcat X EPS 19	**0215-0153**	**0215-1078**
Wildcat X LTD EPS 18-19	**0215-0153**	**0215-1078**
1000 H2 LTD 11	**0215-0153**	**0215-0153**
1000 H2 Mudpro 10-11	**0215-0153**	**0215-0153**
1000 H2 THUNDERCAT 08-10	**0215-0153**	**0215-0153**
1000 Mudpro LTD 12-17	**0215-0153**	**0215-0153**
1000 TRV 09-10	**0215-0153**	**0215-0153**
1000 TRV Cruiser 09-12	**0215-0153**	**0215-0153**
1000 TRV GT 12	**0215-0153**	**0215-0153**
1000 TRV LTD 13-15	**0215-0153**	**0215-0153**
1000 TRV XT 15	**0215-0153**	**0215-0153**
1000 XT 13-17	**0215-0153**	**0215-0153**
1000i GT 12	**0215-0153**	**0215-0153**
Alterra TRV 1000 XT 17	**0215-0153**	**0215-0153**
Prowler 1000 XT 15-17	**0215-0153**	**0215-0153**
Prowler 1000 XTZ 11-14	**0215-0153**	**0215-0153**
Prowler 1000 XTZ H2 09-11	**0215-0153**	**0215-0153**
Wildcat 1000 14-15	**0215-0153**	**0215-0153**
Wildcat 1000, versioni più recenti 13	**0215-0153**	**0215-0153**
Wildcat 4 13-14	**0215-0153**	**0215-0153**
Wildcat 4 LTD 14	**0215-0153**	**0215-0153**
Wildcat 4X 14-16	**0215-0153**	**0215-0153**
Wildcat 4X LTD 14-15	**0215-0153**	**0215-0153**
Wildcat GT 12-13	**0215-0153**	**0215-0153**
Wildcat LTD 13-14	**0215-0153**	**0215-0153**
Wildcat LTD, versioni più recenti 13	**0215-0153**	**0215-0153**
Wildcat X 13-16	**0215-0153**	**0215-0153**
Wildcat X LTD 14-16	**0215-0153**	**0215-0153**
Wildcat X SE 16	**0215-0153**	**0215-0153**
CAN-AM		
Commander elettrico 9KW 13	**0215-0165**	**0215-0165**
DS 50 02-06	**0215-0151**	-
Quest 50 03	**0215-0151**	-
DS 70 08-22	**0215-0151**	-
DS 90 2 tempi 02-06	**0215-0151**	-
DS 90 4 tempi 02-22	**0215-0151**	-
DS 90X 4 tempi 09-22	**0215-0151**	-
Quest 90 4 tempi 03	**0215-0151**	-
R(all)y 175 03-07	**0215-0152**	-
Outlander 330 04	-	**0215-1062**
Outlander 330 05	-	**0215-0165**
Outlander 330 4X4 05	-	**0215-0165**
Outlander 400 03-04	-	**0215-1062**
Outlander 400 STD 2x4 05	-	**0215-0165**
Outlander 400 STD 4x4 05	-	**0215-0165**
Outlander 400 STD 4x4 06-15	**0215-0165**	**0215-0165**
Outlander 400 XT 4x4 04	-	**0215-1062**
Outlander 400 XT 4x4 05	-	**0215-0165**
Outlander 400 XT 4x4 06-14	**0215-0165**	**0215-0165**
Outlander Max 400 EFI 15	**0215-0165**	**0215-0165**
Outlander Max 400 STD 4x4 05	-	**0215-0165**
Outlander Max 400 STD 4x4 06-15	**0215-0165**	**0215-0165**
Outlander Max 400 XT 4x4 06-15	**0215-0165**	**0215-0165**
DS 450 10-13	**0215-0165**	-
DS 450 14-15	**0215-0165**	-

CUSCINETTI RUOTA continua alla pagina successiva.

I codici articolo in **GRASSETTO GRIGIO** sono novità 2024

MOOSE RACING CUSCINETTI RUOTA (CONT)

APPLICAZIONI	COD. ART. ANTERIORE	COD. ART. POSTERIORE
CAN-AM (CONT)		
DS 450 EFI MXC 09-12	**0215-0165**	-
DS 450 EFI XXC 09-12	**0215-0165**	-
DS 450 STD/X 08-09	**0215-0165**	-
DS 450 XMX 15	**0215-0165**	-
DS 450 XXC 15	**0215-0165**	-
Outlander 450 6x6 19	**0215-0165**	**0215-0165**
Outlander DPS 450 EFI 16-22	**0215-0165**	**0215-0165**
Outlander L 450 EFI 15-16	**0215-0165**	**0215-0165**
Outlander L Max 450 EFI 15-16	**0215-0165**	**0215-0165**
Outlander Max 450 6x6 19-22	**0215-0165**	**0215-0165**
Outlander Max 450 EFI 17	**0215-0165**	**0215-0165**
Outlander Max DPS 450 EFI 16-22	**0215-0165**	**0215-0165**
Outlander Max STD 450 EFI 18-22	**0215-0165**	**0215-0165**
Outlander STD 450 EFI 17-22	**0215-0165**	**0215-0165**
Defender 500 17-21	**0215-0165**	**0215-0165**
Defender 500 DPS 17-21	**0215-0165**	**0215-0165**
Defender 500 DPS Camo 17	**0215-0165**	**0215-0165**
Outlander 500 LTD 4x4 10	**0215-0165**	**0215-0165**
Outlander 500 STD 4x4 07-15	**0215-0165**	**0215-0165**
Outlander 500 XT 4x4 07-14	**0215-0165**	**0215-0165**
Outlander L 500 EFI 15	**0215-0165**	**0215-0165**
Outlander L Max 500 EFI 15	**0215-0165**	**0215-0165**
Outlander Max 500 EFI 15	**0215-0165**	**0215-0165**
Outlander Max 500 STD 4x4 07-14	**0215-0165**	**0215-0165**
Outlander Max 500 XT 4x4 07-15	**0215-0165**	**0215-0165**
Renegade 500 08-15	**0215-0165**	**0215-0165**
Renegade 500 XT 12	**0215-0165**	**0215-0165**
Traxter 500 99-01	**0215-0243**	-
Outlander DPS 570 EFI 16-22	**0215-0165**	**0215-0165**
Outlander L 570 EFI 16	**0215-0165**	**0215-0165**
Outlander LE 570 EFI 16	**0215-0165**	**0215-0165**
Outlander Max 570 EFI 16-17	**0215-0165**	**0215-0165**
Outlander Max DPS 570 EFI 16-22	**0215-0165**	**0215-0165**
Outlander Max STD 570 EFI 18-22	**0215-0165**	**0215-0165**
Outlander MR 570 EFI 22	**0215-0165**	**0215-0165**
Outlander STD 570 EFI 17-22	**0215-0165**	**0215-0165**
Outlander XMR 570 EFI 16-22	**0215-0165**	**0215-0165**
Outlander XT 570 EFI 22	**0215-0165**	**0215-0165**
Renegade 570 EFI 16-22	**0215-0165**	**0215-0165**
Renegade XMR 570 EFI 17-21	**0215-0165**	**0215-0165**
DS650 00-07	**0215-0152**	**0215-0242**
Outlander 650 6x6 15-19	**0215-0165**	**0215-0165**
Outlander 650 STD 4x4 06-15	**0215-0165**	**0215-0165**
Outlander 650 XMR 13-22	**0215-0165**	**0215-0165**
Outlander 650 XT 22	**0215-0165**	**0215-0165**
Outlander 650 XT 4x4 06-14	**0215-0165**	**0215-0165**
Outlander DPS 650 EFI 17-22	**0215-0165**	**0215-0165**
Outlander Max 650 6x6 19-22	**0215-0165**	**0215-0165**
Outlander Max 650 DPS 21-22	**0215-0165**	**0215-0165**
Outlander Max 650 STD 4x4 06-15	**0215-0165**	**0215-0165**
Outlander Max 650 XT 21-22	**0215-0165**	**0215-0165**
Outlander Max 650 XT 4x4 06-14	**0215-0165**	**0215-0165**
Outlander STD 650 EFI 17-22	**0215-0165**	**0215-0165**
Renegade 650 EFI 18-19	**0215-0165**	**0215-0165**
Commander 700 DPS 22	**0215-0165**	**0215-0165**
Commander 700 XT 22	**0215-0165**	**0215-0165**
Defender 700 22	**0215-0165**	**0215-0165**
Defender 700 DPS 22	**0215-0165**	**0215-0165**
Defender Max 700 22	**0215-0165**	**0215-0165**
Maverick Trail 700 22	**0215-0165**	**0215-0165**
Maverick Trail 700 DPS 22	**0215-0165**	**0215-0165**
Commander 800 STD 11	**0215-0165**	**0215-0165**
Commander 800 XT 11	**0215-0165**	**0215-0165**
Commander 800R DPS 13-20	**0215-0165**	**0215-0165**
Commander 800R STD 12-20	**0215-0165**	**0215-0165**
Commander 800R XT 12-20	**0215-0165**	**0215-0165**
Commander Max 800R DPS 16-20	**0215-0165**	**0215-0165**
Defender 800 16-21	**0215-0165**	**0215-0165**
Defender 800 DPS 16-21	**0215-0165**	**0215-0165**
Defender 800 DPS CAB 21	**0215-0165**	**0215-0165**
Defender 800 XT 16-21	**0215-0165**	**0215-0165**
Defender 800 XT CAB 18-20	**0215-0165**	**0215-0165**
Defender Max 800 DPS 17-21	**0215-0165**	**0215-0165**
Defender Max 800 XT 17-21	**0215-0165**	**0215-0165**
Maverick Trail 800R 18-21	**0215-0165**	**0215-0165**
Maverick Trail 800R DPS 18-21	**0215-0165**	**0215-0165**
Outlander 800 STD 4x4 06-08	**0215-0165**	**0215-0165**
Outlander 800 XMR 11-12	**0215-0165**	**0215-0165**

APPLICAZIONI	COD. ART. ANTERIORE	COD. ART. POSTERIORE
CAN-AM (CONT)		
Outlander 800 XT 4x4 06-08	**0215-0165**	**0215-0165**
Outlander 800 XXC 11	**0215-0165**	**0215-0165**
Outlander 800R STD 4x4 09-15	**0215-0165**	**0215-0165**
Outlander 800R XMR 15	**0215-0165**	**0215-0165**
Outlander 800R XT 4x4 09-14	**0215-0165**	**0215-0165**
Outlander Max 800 LTD 4x4 07-08	**0215-0165**	**0215-0165**
Outlander Max 800 STD 4x4 06-08	**0215-0165**	**0215-0165**
Outlander Max 800 XT 4x4 06-08	**0215-0165**	**0215-0165**
Outlander Max 800R EFI 15	**0215-0165**	**0215-0165**
Outlander Max 800R LTD 4x4 09-12	**0215-0165**	**0215-0165**
Outlander Max 800R STD 4x4 09-14	**0215-0165**	**0215-0165**
Outlander Max 800R XT 4x4 09-14	**0215-0165**	**0215-0165**
Renegade 800 07-15	**0215-0165**	**0215-0165**
Renegade 800 X 08-09	**0215-0165**	**0215-0165**
Renegade 800 XXC 10-14	**0215-0165**	**0215-0165**
Outlander 850 16	**0215-0165**	**0215-0165**
Outlander 850 DPS 16-22	**0215-0165**	**0215-0165**
Outlander 850 XMR 16-22	**0215-0165**	**0215-0165**
Outlander 850 XT 16-22	**0215-0165**	**0215-0165**
Outlander 850 XTP 16-22	**0215-0165**	**0215-0165**
Outlander Max 850 DPS 17-21	**0215-0165**	**0215-0165**
Outlander Max 850 XT 16-22	**0215-0165**	**0215-0165**
Outlander Max 850 XTP 16-22	**0215-0165**	**0215-0165**
Renegade 850 16-22	**0215-0165**	**0215-0165**
Renegade 850 XXC 16-22	**0215-0165**	**0215-0165**
Defender 900 22	**0215-0165**	**0215-0165**
Defender 900 DPS 22	**0215-0165**	**0215-0165**
Defender 900 DPS CAB 22	**0215-0165**	**0215-0165**
Defender 900 XT 22	**0215-0165**	**0215-0165**
Defender Max 900 22	**0215-0165**	**0215-0165**
Defender Max 900 DPS 22	**0215-0165**	**0215-0165**
Defender Max 900 XT 22	**0215-0165**	**0215-0165**
Maverick X3 17	**0215-1061**	**0215-1061**
Maverick X3 900 HO 18	**0215-1061**	**0215-1061**
Maverick X3 Max Turbo 18-22	**0215-1061**	**0215-1061**
Maverick X3 Max Turbo R 18-21	**0215-1061**	**0215-1061**
Maverick X3 Max Turbo R DS 20	**0215-1061**	**0215-1061**
Maverick X3 Max Turbo R RS 20-21	**0215-1061**	**0215-1061**
Maverick X3 Max Turbo R XDS 18-19	**0215-1061**	**0215-1061**
Maverick X3 Max Turbo R XRS 18-19	**0215-1061**	**0215-1061**
Maverick X3 Max Turbo R XRS con SMART-LOK 18	**0215-1061**	**0215-1061**
Maverick X3 Max Turbo RR XDS 20-22	**0215-1061**	**0215-1061**
Maverick X3 Max Turbo RR XMR 20-22	**0215-1061**	**0215-1061**
Maverick X3 Max Turbo RR XRS 20-22	**0215-1061**	**0215-1061**
Maverick X3 Turbo 18-22	**0215-1061**	**0215-1061**
Maverick X3 Turbo R 18-21	**0215-1061**	**0215-1061**
Maverick X3 Turbo R DS 20-21	**0215-1061**	**0215-1061**
Maverick X3 Turbo R RS 20	**0215-1061**	**0215-1061**
Maverick X3 Turbo R XDS 18-19	**0215-1061**	**0215-1061**
Maverick X3 Turbo R XMR 18-19	**0215-1061**	**0215-1061**
Maverick X3 Turbo R XRC 18-19	**0215-1061**	**0215-1061**
Maverick X3 Turbo R XRS 18-19	**0215-1061**	**0215-1061**
Maverick X3 Turbo R XRS con SMART-LOK 18	**0215-1061**	**0215-1061**
Maverick X3 Turbo RR DS 22	**0215-1061**	**0215-1061**
Maverick X3 Turbo RR RS 22	**0215-1061**	**0215-1061**
Maverick X3 Turbo RR XDS 20-22	**0215-1061**	**0215-1061**
Maverick X3 Turbo RR XMR 20-21	**0215-1061**	**0215-1061**
Maverick X3 Turbo RR XMR 64 22	**0215-1061**	**0215-1061**
Maverick X3 Turbo RR XMR 72 22	**0215-1061**	**0215-1061**
Maverick X3 Turbo RR XRC 20-21	**0215-1061**	**0215-1061**
Maverick X3 Turbo RR XRC 64 22	**0215-1061**	**0215-1061**
Maverick X3 Turbo RR XRC 72 22	**0215-1061**	**0215-1061**
Maverick X3 Turbo RR XRS 20-22	**0215-1061**	**0215-1061**
Maverick X3 Turbo XMR 18-21	**0215-1061**	**0215-1061**
Maverick X3 Turbo XRC 18-21	**0215-1061**	**0215-1061**
Maverick X3 XDS 17	**0215-1061**	**0215-1061**
Maverick X3 XRS 17	**0215-1061**	**0215-1061**
Commander 1000 DPS 11-22	**0215-0165**	**0215-0165**
Commander 1000 LTD 12-17	**0215-0165**	**0215-0165**
Commander 1000 STD 11-17	**0215-0165**	**0215-0165**
Commander 1000 X 11-12	**0215-0165**	**0215-0165**
Commander 1000 XMR 22	**0215-0165**	**0215-0165**
Commander 1000 XT 11-22	**0215-0165**	**0215-0165**
Commander 1000 XTP 14-22	**0215-0165**	**0215-0165**
Commander 1000R DPS 18-21	**0215-0165**	**0215-0165**
Commander 1000R LTD 18-20	**0215-0165**	**0215-0165**
Commander 1000R XT 18-21	**0215-0165**	**0215-0165**

I codici articolo in GRASSETTO GRIGIO sono novità 2024

MOOSE RACING CUSCINETTI RUOTA (CONT)

APPLICAZIONI	COD. ART. ANTERIORE	COD. ART. POSTERIORE
CAN-AM (CONT)		
Commander 1000R XTP 21	0215-0165	0215-0165
Commander Max 1000 DPS 14-22	0215-0165	0215-0165
Commander Max 1000 LTD 15-17	0215-0165	0215-0165
Commander Max 1000 STD 15-17	0215-0165	0215-0165
Commander Max 1000 XT 14-22	0215-0165	0215-0165
Commander Max 1000 XTP 22	0215-0165	0215-0165
Commander Max 1000R DPS 18-21	0215-0165	0215-0165
Commander Max 1000R LTD 18-20	0215-0165	0215-0165
Commander Max 1000R XT 18-21	0215-0165	0215-0165
Defender 1000 16-19	0215-0165	0215-0165
Defender 1000 DPS 16-22	0215-0165	0215-0165
Defender 1000 DPS 6x6 20-22	0215-0165	0215-0165
Defender 1000 LTD CAB 21-22	0215-0165	0215-0165
Defender 1000 LTD CAB 6x6 22	0215-0165	0215-0165
Defender 1000 PRO DPS 20-22	0215-0165	0215-0165
Defender 1000 PRO Lone Star 21-22	0215-0165	0215-0165
Defender 1000 PRO LTD 22	0215-0165	0215-0165
Defender 1000 PRO LTD CAB 21	0215-0165	0215-0165
Defender 1000 PRO XT 20-22	0215-0165	0215-0165
Defender 1000 XMR 18-22	0215-0165	0215-0165
Defender 1000 XT 16-22	0215-0165	0215-0165
Defender 1000 XT 6x6 21-22	0215-0165	0215-0165
Defender 1000 XT CAB 17-20	0215-0165	0215-0165
Defender 1000 XTP 18-20	0215-0165	0215-0165
Defender Max 1000 18-19	0215-0165	0215-0165
Defender Max 1000 DPS 17-22	0215-0165	0215-0165
Defender Max 1000 Lone Star 18-22	0215-0165	0215-0165
Defender Max 1000 Lone Star CAB 22	0215-0165	0215-0165
Defender Max 1000 LTD 21	0215-0165	0215-0165
Defender Max 1000 LTD CAB 20-22	0215-0165	0215-0165
Defender Max 1000 XMR 19-22	0215-0165	0215-0165
Defender Max 1000 XT 17-22	0215-0165	0215-0165
Defender Max 1000 XT CAB 18-19	0215-0165	0215-0165
Maverick 1000R DPS 16	0215-0165	0215-0165
Maverick 1000R STD 13-18	0215-0165	0215-0165
Maverick 1000R Turbo 16-17	0215-0165	0215-0165
Maverick 1000R Turbo XDS 15-16	0215-0165	0215-0165
Maverick 1000R Turbo XRS 16	0215-0165	0215-0165
Maverick 1000R XC 16-18	0215-0165	0215-0165
Maverick 1000R XC DPS 17-18	0215-0165	0215-0165
Maverick 1000R XDS 15-16	0215-0165	0215-0165
Maverick 1000R XMR 14-18	0215-0165	0215-0165
Maverick 1000R XRS 13-15	0215-0165	0215-0165
Maverick 1000R XRS DPS 14	0215-0165	0215-0165
Maverick 1000R XXC 14-18	0215-0165	0215-0165
Maverick Max 1000R STD 14-18	0215-0165	0215-0165
Maverick Max 1000R Turbo 16-17	0215-0165	0215-0165
Maverick Max 1000R Turbo XDS 15-17	0215-0165	0215-0165
Maverick Max 1000R Turbo XRS 16-17	0215-0165	0215-0165
Maverick Max 1000R XDS 15-16	0215-0165	0215-0165
Maverick Max 1000R XMR 17-18	0215-0165	0215-0165
Maverick Max 1000R XRS 14-15	0215-0165	0215-0165
Maverick Sport 1000 19-22	0215-0165	0215-0165
Maverick Sport 1000 DPS 19-20	0215-0165	0215-0165
Maverick Sport 1000R DPS 19-22	0215-0165	0215-0165
Maverick Sport 1000R XMR 19-22	0215-0165	0215-0165
Maverick Sport 1000R XRC 19-22	0215-0165	0215-0165
Maverick Sport 1000R XXC 20-22	0215-0165	0215-0165
Maverick Sport Max 1000R DPS 19-22	0215-0165	0215-0165
Maverick Trail 1000 18-20	0215-0165	0215-0165
Maverick Trail 1000 DPS 18-22	0215-0165	0215-0165
Outlander 1000 6x6 XT 15-18	0215-0165	0215-0165
Outlander 1000 DPS 12-15	0215-0165	0215-0165
Outlander 1000 XMR 13-15	0215-0165	0215-0165
Outlander 1000 XT 12-15	0215-0165	0215-0165
Outlander 1000 XTP 13-15	0215-0165	0215-0165
Outlander 1000R DPS 16-19	0215-0165	0215-0165
Outlander 1000R XMR 16-22	0215-0165	0215-0165
Outlander 1000R XT 16-22	0215-0165	0215-0165
Outlander 1000R XTP 16-22	0215-0165	0215-0165
Outlander 1000R XXC 20-22	0215-0165	0215-0165
Outlander Max 1000 13-15	0215-0165	0215-0165
Outlander Max 1000 6x6 XT 19-22	0215-0165	0215-0165
Outlander Max 1000 LTD 15	0215-0165	0215-0165
Outlander Max 1000 XT 13-15	0215-0165	0215-0165
Outlander Max 1000 XTP 13-15	0215-0165	0215-0165
Outlander Max 1000R 17	0215-0165	0215-0165
Outlander Max 1000R LTD 16-20	0215-0165	0215-0165
Outlander Max 1000R XT 16-22	0215-0165	0215-0165
Outlander Max 1000R XTP 16-22	0215-0165	0215-0165
Renegade 1000 12-15	0215-0165	0215-0165
Renegade 1000 XXC 12-15	0215-0165	0215-0165
Renegade 1000R 16-19	0215-0165	0215-0165
Renegade 1000R XMR 16-22	0215-0165	0215-0165
Renegade 1000R XXC 16-22	0215-0165	0215-0165
CANNONDALE		
Tutti gli ATV 01-03	A25-1035	-
CFMOTO		
C Force 400 AU 16-22	0215-0153	0215-0153
C Force 500 HO 14-18	0215-0153	0215-0153
C Force 500 S 15-22	0215-0153	0215-0153
C Force 500 X5 L Carb 14	0215-0153	0215-0153
C Force 500 X5 L EFI 14	0215-0153	0215-0153
C Force 500 X5 S Carb 14	0215-0153	0215-0153
C Force 500 X5 S EFI 14	0215-0153	0215-0153
C Force 500-2 L 11-12	0215-0153	0215-0153
C Force 500-2 S 07-14	0215-0153	0215-0153
C Force 500-2A L 07-14	0215-0153	0215-0153
C Force X5 500 L Carb 11-13	0215-0153	0215-0153
C Force X5 500 L EFI 11-13	0215-0153	0215-0153
C Force X5 500 S Carb 11-13	0215-0153	0215-0153
C Force X5 500 S EFI 11-12	0215-0153	0215-0153
U Force 500 19-20	0215-0153	0215-1077
U Force 500 HO 15-18	0215-0153	0215-1077
Z Force 500 18-22	0215-0153	0215-1077
Z Force 500 HO 16-17	0215-0153	0215-1077
Z Force 500 Trail 19	0215-0153	0215-1077
Z Force 500 Z5 18	0215-0153	0215-1077
C Force 600 19-22	0215-0153	0215-0153
C Force 600 Touring 20-22	0215-0153	0215-0153
C Force X6 600 13	0215-0153	0215-0153
C Force X6 600 L 11-12	0215-0153	0215-0153
C Force X6 600 S 11-12	0215-0153	0215-0153
C Force X6 X-Lander 12	0215-0153	0215-0153
C Force X600 L 14	0215-0153	0215-0153
C Force X600 S 14	0215-0153	0215-0153
U Force 600 22	0215-0165	0215-0165
Z Force 600 11	0215-0153	0215-1077
Z Force 600 Z6 11	0215-0153	0215-1077
Z Force Z6 13	0215-0153	0215-1077
Z6 Sport 12-14	0215-0153	0215-1077
Z Force Z6 Sport 15	0215-0153	0215-1077
Z6-EX Sport 12-14	0215-0153	0215-1077
C Force 800 15-18	0215-0153	0215-0153
C Force 800 XC 19-22	0215-0153	0215-0165
C Force X8 X-Lander 12-14	0215-0153	0215-0153
U Force 800 16-22	0215-0153	0215-1077
U Force 800 EX 15-18	0215-0153	0215-1077
U Force Tracker 800 13-14	0215-0153	0215-1077
Z Force 800 17-18	0215-0153	0215-1077
Z Force 800 EX 17-22	0215-0153	0215-1077
Z Force 800 Trail 18-22	0215-0153	0215-1077
Z Force 800 Z8 EX 18	0215-0153	0215-1077
Z Force 800 Z8 Trail 18	0215-0153	0215-1077
Z Force Z8 16	0215-0153	0215-1077
Z Force Z8 EX 16	0215-0153	0215-1077
Z Force Z8 EX Sport 15	0215-0153	0215-1077
Z Force Z8 Sport 15	0215-0153	0215-1077
Z8-EX Sport 14	0215-0153	0215-1077
Z Force 950 Sport 20-22	0215-0165	0215-0165
C Force 1000 21-22	0215-0153	0215-0165
U Force 1000 19-22	0215-0165	0215-0165
Z Force 1000 18-19	0215-0153	0215-1077
Z Force 1000 EX 18	0215-0153	0215-1077
CUB CADET		
Veicoli utility 411 4x2 (tutti)	-	A25-1274
Big Country 37AN411G710 4x2 (tutti)	-	A25-1274
Big Country 37AN414G710 4x2 (tutti)	-	A25-1274
Big Country 37AN414J710 4x2 (tutti)	-	A25-1274
Volunteer (tutti)	0215-0165	0215-0165
ETON		
IXL-40 Rascal (tutti)	0215-0151	-
RXL 40 Viper JR (Europa) (tutti)	0215-0151	-
RXL-40 (tutti)	0215-0151	-
AXL-50 (tutti)	0215-0151	-
EXL 50 ST Viper (Europa) (tutti)	0215-0151	A25-1315

CUSCINETTI RUOTA continua alla pagina successiva.

I codici articolo in GRASSETTO GRIGIO sono novità 2024

MOOSE RACING CUSCINETTI RUOTA (CONT)

APPLICAZIONI	COD. ART. ANTERIORE	COD. ART. POSTERIORE
ETON (CONT)		
NXL-50 (tutti)	**0215-0151**	-
RXL 50M Mini (Europa) (tutti)	**0215-0151**	-
RXL50 (tutti)	**0215-0151**	-
TXL 50 (tutti)	**0215-0151**	-
RX4-70 (tutti)	**0215-0151**	-
RXL 70 (tutti)	**0215-0151**	-
AXL 90 (tutti)	**0215-0151**	-
NXL-90 (tutti)	**0215-0151**	-
RX4-90R (tutti)	**0215-0151**	-
RXL 90 (tutti)	**0215-0151**	-
RXL 90 Viper (Europa) (tutti)	**0215-0151**	-
RXL 90R Viper (Europa) (tutti)	**0215-0151**	-
TXL90 (tutti)	**0215-0151**	-
CXL-150 (tutti)	**A25-1063**	-
RXL 150 Viper (Europa) (tutti)	**A25-1052**	-
RXL150 (tutti)	**A25-1063**	-
ST 150 Viper (Europa) (tutti)	**A25-1052**	-
YXL150 (tutti)	**A25-1063**	-
HONDA		
ATC70 73-77	**A25-1187**	-
ATC70 78-85	**A25-1187**	-
TRX70 86-87	**A25-1050**	-
TRX90 93-23	**A25-1052**	-
ATC110 79-81	-	**A25-1122**
82-85 ATC110	**A25-1317**	**A25-1122**
84-85 ATC125M	**A25-1317**	**A25-1122**
86-87 ATC125M	**A25-1317**	-
TRX125 85-86	**A25-1052**	**A25-1122**
87-88 TRX125	**A25-1052**	-
ATC185 80-83	**A25-1317**	**A25-1122**
81-83 ATC200	**A25-1317**	**A25-1122**
82-83 ATC200E	**A25-1317**	**A25-1122**
ATC200ES 84	**A25-1317**	-
ATC200M 84-85	**A25-1317**	**A25-1122**
ATC200S 84-86	**A25-1317**	**A25-1122**
83-85 ATC200X	**A25-1317**	**A25-1122**
86-87 ATC200X	**A25-1317**	-
TRX200 84	**A25-1112**	-
TRX200 90-97	**0215-0163**	-
TRX200D 90-97	**0215-0163**	-
ATC250ES 85	**A25-1317**	-
ATC250ES 86-87	**A25-1317**	-
ATC250R 81-84	**A25-1317**	**A25-1122**
ATC250R 85-86	**A25-1317**	**A25-1320**
ATC250SX 85	**A25-1317**	-
ATC250SX 86-87	**A25-1317**	-
FL250 1977-84	**A25-1070**	-
TRX250 Fourtrax 85-87	**A25-1112**	-
TRX250 Recon 97-01	**0215-0163**	**A25-1034**
86-87 TRX250R	**A25-1112**	**A25-1320**
88-89 TRX250R	**A25-1035**	**A25-1320**
TRX250TE Recon 02-23	**0215-0163**	**A25-1034**
TRX250TM Recon 02-23	**0215-0163**	**A25-1034**
87-92 TRX250X	**A25-1035**	**A25-1320**
TRX250X / EX Sportrax 01-21	**A25-1083**	**A25-1034**
TRX300 EX 93-08	**A25-1035**	**A25-1320**
TRX300 Fourtrax 88-92	**A25-1035**	**A25-1123**
TRX300 Fourtrax 93-00	**A25-1112**	**A25-1123**
TRX300 X 09	**A25-1035**	**A25-1320**
TRX300FW Fourtrax 4x4 88-00	**A25-1003**	**A25-1123**
ATC350X 85-86	**A25-1317**	**A25-1320**
FL350 85	**A25-1112**	-
TRX350 87	**A25-1004**	-
TRX350D 87-89	**A25-1004**	-
TRX350FE 00-06	**0215-0164**	**A25-1037**
TRX350FM Fourtrax Rancher 00-06	**0215-0164**	**A25-1037**
00-06 TRX350TE	**0215-0163**	**A25-1037**
TRX350TM Fourtrax Rancher 00-06	**0215-0163**	**A25-1037**
99-01 TRX400EX	**A25-1035**	**A25-1320**
02-08 TRX400EX	**A25-1083**	**A25-1320**
04-07 TRX400FA	**0215-0164**	**A25-1037**
TRX400FGA Fourtrax Rancher 4x4 04-07	**0215-0164**	**A25-1037**
TRX400FW Fourtrax Foreman 4x4 95-03	**A25-1005**	**A25-1037**
09-14 TRX400X	**A25-1083**	**A25-1320**
TRX420 FA IRS 09-14	**A25-1003**	**0215-0737**
TRX420 FA IRS 15-23	**0215-0959**	**0215-0737**
TRX420 FA asse rigido 14-23	**0215-0959**	**0215-0960**
TRX420 FE 07-13	**A25-1003**	**0215-0250**

APPLICAZIONI	COD. ART. ANTERIORE	COD. ART. POSTERIORE
HONDA (CONT)		
TRX420 FE 14-23	**0215-0959**	**0215-0960**
TRX420 FM 07-13	**A25-1003**	**0215-0250**
TRX420 FM 14-23	**0215-0959**	**0215-0960**
TRX420 FPA IRS 09-14	**A25-1003**	**0215-0737**
TRX420 FPE 09-10	-	**0215-0250**
TRX420 FPE 11-13	**A25-1003**	**0215-0250**
TRX420 FPM 09-10	-	**0215-0250**
TRX420 FPM 11-13	**A25-1003**	**0215-0250**
TRX420 TE 07-13	**0215-0200**	**0215-0250**
TRX420 TE 14-23	**0215-0959**	**0215-0960**
TRX420 TM 07-13	**0215-0200**	**0215-0250**
TRX420 TM 14-23	**0215-0959**	**0215-0960**
TRX450ER 06-14	**A25-1083**	**0215-0114**
TRX450ES 98-01	**A25-1005**	**A25-1037**
02-04 TRX450FE	**A25-1005**	**A25-1037**
02-04 TRX450FM	**A25-1005**	**A25-1037**
04-09 TRX450R	**A25-1083**	**0215-0114**
TRX450S 98-01	**A25-1005**	**A25-1037**
Pioneer 500 15-16	-	**0215-1004**
Pioneer 500 17-22	-	**0215-1031**
TRX500FA 01-04	**A25-1005**	**A25-1037**
05-14 TRX500FA	**0215-0249**	**A25-1037**
15-19 TRX500FA	**0215-0959**	**0215-0737**
TRX500FE 05-13	**0215-0249**	**A25-1037**
14-19 TRX500FE	**0215-0959**	**0215-0960**
TRX500FGA 04	**A25-1005**	**A25-1037**
05-08 TRX500FGA	**0215-0249**	**A25-1037**
05-13 TRX500FM	**0215-0249**	**A25-1037**
TRX500FM IRS 15-19	**0215-0959**	**0215-0737**
TRX500FM asse rigido 14-19	**0215-0959**	**0215-0960**
TRX500FPA 09-14	**0215-0249**	**A25-1037**
07-13 TRX500FPE	**0215-0249**	**A25-1037**
08-13 TRX500FPM	**0215-0249**	**A25-1037**
05-06 TRX500TM	**0215-0200**	**A25-1037**
Pioneer 520 21-22	-	**0215-1031**
TRX520FA 20-23	**0215-0959**	**0215-0737**
TRX520FE 20-23	**0215-0959**	**0215-0960**
TRX520FM IRS 20-23	**0215-0959**	**0215-0737**
TRX520FM asse rigido 20-23	**0215-0959**	**0215-0960**
TRX650 Rincon 03-05	**A25-1005**	**0215-0155**
TRX680 Rincon 06-22	**0215-0249**	**0215-0155**
Pioneer 700 14	-	**0215-1004**
Pioneer 700 15-23	-	**0215-1031**
Pioneer 700 Deluxe 17-23	-	**0215-1031**
Pioneer 700 -4 14	-	**0215-1004**
Pioneer 700-4 15-23	-	**0215-1031**
Pioneer 700-4 Deluxe 17-23	-	**0215-1031**
TRX700XX 08-09	-	**0215-0737**
Pioneer 1000 16-22	**0215-1031**	**0215-1031**
Pioneer 1000 Deluxe 20-22	**0215-1031**	**0215-1031**
Pioneer 1000 Forest 22	**0215-1031**	**0215-1031**
Pioneer 1000 Limited 17-21	**0215-1031**	**0215-1031**
Pioneer 1000 Trail 22	**0215-1031**	**0215-1031**
Pioneer 1000-5 16-22	**0215-1031**	**0215-1031**
Pioneer 1000-5 Deluxe 16-22	**0215-1031**	**0215-1031**
Pioneer 1000-5 Forest 22	**0215-1031**	**0215-1031**
Pioneer 1000-5 Limited 17-21	**0215-1031**	**0215-1031**
Pioneer 1000-5 Trail 22	**0215-1031**	**0215-1031**
Pioneer 1000-6 Deluxe 23	**0215-1031**	**0215-1031**
JOHN DEERE		
Gator HPX 4x2 Diesel a partire da 040001 (tutti)	**0215-1025**	-
Gator HPX 4x2 Diesel fino a 040000 (tutti)	**0215-1025**	-
Gator HPX 4x2 Benzina (tutti)	**0215-1025**	-
Gator HPX 4x4 Diesel a partire da 040001 (tutti)	**0215-1025**	-
Gator HPX 4x4 Diesel fino a 040000 (tutti)	**0215-1025**	-
Gator HPX Trail 4x4 (tutti)	**0215-1025**	-
Gator RSX 850 i (tutti)	**0215-1025**	**0215-1025**
Gator RSX 850 i Sport (tutti)	**0215-1025**	**0215-1025**
Gator RSX 850 i Trail (tutti)	**0215-1025**	**0215-1025**
Gator TX 4x2 (tutti)	**0215-1025**	-
Gator TX 4x2 Turf (tutti)	**0215-1025**	-
Gator XUV 550 (tutti)	**0215-1025**	**0215-1025**
Gator XUV 550 S4 (tutti)	**0215-1025**	**0215-1025**
Gator XUV 610 i (tutti)	**0215-1025**	**0215-1078**
Gator XUV 625 i (tutti)	**0215-1078**	**0215-1078**
Gator XUV 825 i (tutti)	**0215-1078**	**0215-1078**
Gator XUV 850 D Diesel fino a 080000 (tutti)	**0215-1025**	**0215-1078**
Gator XUV 850 D Diesel a partire da 080001 (tutti)	**0215-1025**	**0215-1078**

I codici articolo in GRASSETTO GRIGIO sono novità 2024

CUSCINETTI RUOTA (CONT)

APPLICAZIONI	COD. ART. ANTERIORE	COD. ART. POSTERIORE
JOHN DEERE (CONT)		
Gator XUV 855 D (tutti)	**0215-1078**	**0215-1078**
Gator XUV 855 D S4 (tutti)	**0215-1078**	**0215-1078**
M-Gator A3 Military 4x4 (tutti)	**0215-1078**	**0215-1078**
KAWASAKI		
KFX50 03-06	**A25-1194**	-
KFX50 07-23	**0215-0151**	-
KFX80 03-06	**A25-1194**	**A25-1158**
07-23 KFX90	**0215-0151**	-
KLF110 87-88	**A25-1215**	-
KLF185 Bayou 85-88	**A25-1215**	-
KLF220 Bayou 88-02	**A25-1088**	**A25-1275**
KFX250 Mojave 87-04	-	**A25-1132**
KLF250 Bayou 03-11	**A25-1088**	**A25-1275**
KXF250 Tecate 87-88	-	**A25-1132**
KXT250 Tecate 86-87	-	**A25-1132**
KEF300 Lakota 95-03	-	**A25-1132**
KLF300A Bayou 86-87	**A25-1070**	**A25-1274**
KLF300B Bayou 88-05	-	**A25-1274**
KLF300C Bayou 4x4 89-05	**0215-0159**	**A25-1275**
KVF300 Brute Force 12-23	**A25-1035**	**0215-1007**
KVF300A Prairie 4x4 99-02	**0215-0159**	**A25-1146**
KVF300B Prairie 2x4 99-02	**0215-0159**	**A25-1146**
Mule 500 91-95	**A25-1403**	**A25-1274**
Mule 520 00-01	**A25-1403**	**A25-1274**
Mule 550 97-04	**A25-1403**	**A25-1274**
KVF360A Prairie 4x4 03-13	**0215-0157**	-
KVF360B Prairie 03-11	**0215-0157**	-
KVF360C Prairie 4x4 03-13	**0215-0157**	-
KFX400 03-06	**A25-1042**	**A25-1331**
KLF400 Bayou 93-99	**0215-0159**	**A25-1275**
KVF400A Prairie 4x4 97-98	**0215-0159**	**A25-1146**
KVF400B Prairie 98	**0215-0159**	**A25-1146**
KVF400C Prairie 4x4 99-02	**0215-0159**	**A25-1146**
KVF400D Prairie 99-02	**0215-0159**	**A25-1146**
Mule 600 05-16	**0215-0202**	-
Mule 610 4x4 05-16	**0215-0202**	-
Mule 610 4x4 09 con n° telaio fino a JK1AFEA1 9B547191	**0215-0202**	-
Mule 610 4x4 09 con n° telaio a partire da JK1AFEA1 9B547192	**0215-0202**	-
Mule SX 17-23	**0215-0202**	-
Mule SX 4X4 FI 21-23	**0215-0202**	-
Mule SX 4X4 SE FI 21	**0215-0202**	-
Mule SX 4X4 XC Camo FI 21	**0215-0202**	-
Mule SX 4X4 XC FI 21-23	**0215-0202**	-
Mule SX 4X4 XC LE FI 21-23	**0215-0202**	-
KFX450R 08-14	**A25-1035**	**0215-0223**
Mule 1000 88	**A25-1403**	**A25-1405**
Mule 10 90	**A25-1404**	**A25-1405**
Mule 20 90	**A25-1404**	**A25-1405**
Mule 2030 91	**A25-1404**	**A25-1405**
Mule 2500 94-00	**A25-1404**	**A25-1405**
Mule 2510 4x4 93-00	**A25-1404**	**A25-1405**
Mule 2520 93-00	**A25-1404**	**A25-1405**
Mule 3000 01-08	**A25-1404**	**0215-0202**
Mule 3010 4x4 01-08	**A25-1404**	**0215-0202**
Mule 3020 01-03	**A25-1404**	**0215-0202**
Mule 4000 09-23	**A25-1404**	**0215-0202**
Mule 4000 TRANS 21	**A25-1404**	**0215-0202**
Mule 4010 4x4 09-23	**A25-1404**	**0215-0202**
Mule 4010 4x4 TRANS 23	**A25-1404**	**0215-0202**
Mule 4010 4x4 TRANS Camo 21-23	**A25-1404**	**0215-0202**
Mule 4010 4x4 TRANS FE 21-23	**A25-1404**	**0215-0202**
KVF650 Brute Force 05-13	**0215-0157**	-
KVF650 I Brute Force 06-13	**0215-0157**	**0215-0202**
KVF650 Prairie 02-03	**0215-0157**	-
KFX 700 V-Force 04-09	**A25-1035**	-
KVF700 Prairie 04-06	**0215-0157**	-
Mule PRO-MX 19-22	-	**0215-1031**
Mule PRO-MX EPS 19-23	-	**0215-1031**
Mule PRO-MX EPS Camo 19-23	-	**0215-1031**
Mule PRO-MX EPS LE 21-23	-	**0215-1031**
Mule Pro-MX LE 19-20	-	**0215-1031**
Mule PRO-MX SE 23	-	**0215-1031**
KVF750 Brute Force 05-21	**0215-0157**	**0215-0202**
KVF750 Brute Force EPS 12-23	**0215-0157**	**0215-0202**
Mule PRO-FX 800 16-18	-	**0215-1031**
Mule PRO-FX 800 19-23	**0215-0165**	**0215-1031**

APPLICAZIONI	COD. ART. ANTERIORE	COD. ART. POSTERIORE
KAWASAKI (CONT)		
Mule PRO-FX 800 EPS 21-22	**0215-0165**	**0215-1031**
Mule PRO-FX 800 LE 19-22	**0215-0165**	**0215-1031**
Mule PRO-FXR 800 18-23	-	**0215-1031**
Mule PRO-FXT 800 15-23	-	**0215-1031**
Mule PRO-FXT 800 Ranch 21-22	-	**0215-1031**
Mule PRO-FXT EPS LE 21-23	-	**0215-1031**
Mule 2510 Diesel 00-01	**A25-1404**	**A25-1405**
Mule 2510 Diesel 02	**A25-1404**	**0215-0202**
Mule 3010 Diesel 01-08	**A25-1404**	**0215-0202**
Mule 4010 4x4 Diesel 09-13	**A25-1404**	**0215-0202**
Mule PRO-DX 16-23	**0215-0165**	**0215-1031**
Mule PRO-DX EPS 21	**0215-0165**	**0215-1031**
Mule PRO-DXT 16-23	**0215-0165**	**0215-1031**
Mule PRO-DXT EPS 21	**0215-0165**	**0215-1031**
KTM		
SX 450 ATV 09-10	-	**0215-0234**
XC 450 ATV 08-09	-	**0215-0234**
SX 505 ATV 09-10	-	**0215-0234**
XC 525 ATV 08-09	-	**0215-0234**
KUBOTA		
RTV400 (tutti)	**0215-0078**	-
RTV500 (tutti)	**0215-0078**	-
RTV900G (tutti)	**0215-1109**	**0215-1110**
RTV900G6 (tutti)	**0215-1109**	**0215-1110**
RTV900G9 (tutti)	**0215-1109**	**0215-1110**
RTV900R (tutti)	**0215-1109**	**0215-1110**
RTV900R6 (tutti)	**0215-1109**	**0215-1110**
RTV900R9 (tutti)	**0215-1109**	**0215-1110**
RTV900T (tutti)	**0215-1109**	**0215-1110**
RTV900T5 (tutti)	**0215-1109**	**0215-1110**
RTV900T6 (tutti)	**0215-1109**	**0215-1110**
RTV900T9 (tutti)	**0215-1109**	**0215-1110**
RTV900W (tutti)	**0215-1109**	**0215-1110**
RTV900W6 (tutti)	**0215-1109**	**0215-1110**
RTV900W6SE (tutti)	**0215-1109**	**0215-1110**
RTV900W9 (tutti)	**0215-1109**	**0215-1110**
RTV900W9SE (tutti)	**0215-1109**	**0215-1110**
RTV-X900G (tutti)	**0215-1109**	-
RTV-X900R (tutti)	**0215-1109**	-
RTV-X900W (tutti)	**0215-1109**	-
RTV1100CR (tutti)	**0215-1109**	**0215-1110**
RTV1100CR9/CRX S/N 29390 (tutti)	**0215-1109**	**0215-1110**
RTV1100CW (tutti)	**0215-1109**	**0215-1110**
RTV1100CW9/CWX S/N 29390 (tutti)	**0215-1109**	**0215-1110**
RTV-X1100CR/CW (tutti)	**0215-1109**	-
RTV-X1120DR/DW (tutti)	**0215-1109**	-
RTV1140CPX/CPXR S/N 15186 (tutti)	**0215-1109**	**0215-1110**
RTV-X1140R (tutti)	**0215-1109**	-
RTV-X1140W (tutti)	**0215-1109**	-
KYMCO		
MAXXER 50 (tutti)	**0215-0151**	**0215-0079**
Mongoose 50 03-05	**0215-0151**	-
Mongoose 50 4 tempi 06-09	**0215-0151**	-
Mongoose 70 06-09	**0215-0151**	-
Mongoose 90 04-13	**0215-0151**	-
KXR250 (tutti)	**A25-1035**	-
MAXXER250 (tutti)	**A25-1035**	-
Mongoose 250 04-08	**A25-1035**	-
MXU250 04-08	**A25-1035**	-
MAXXER300 (tutti)	**A25-1035**	-
Mongoose 300 05-10	**A25-1035**	-
MXU 300 05-10	**A25-1035**	-
Maxxer 375 10	**0215-0153**	**0215-0153**
MXU 375 09-10	**0215-0153**	**0215-0153**
MXU 375 Utility 10	**0215-0153**	**0215-0153**
MXU 400 (tutti)	**0215-0153**	**0215-0153**
MAXXER 450i (tutti)	**0215-0153**	**0215-0153**
MXU 450i (tutti)	**0215-0153**	**0215-0153**
MXU 500 07-09	**A25-1108**	-
MXU 500 2WD (tutti)	**0215-0153**	-
MXU 500 4WD (tutti)	**0215-0153**	-
MXU 500 IRS 10	-	**0215-0153**
MXU 500i (tutti)	**0215-0153**	**0215-0153**
UXV 500 09	**A25-1108**	-
UXV 500 10-11	**0215-0247**	**0215-0247**
UXV 500i (tutti)	**0215-0247**	**0215-0247**

CUSCINETTI RUOTA continua alla pagina successiva.

I codici articolo in **GRASSETTO GRIGIO** sono novità 2024

MOOSE RACING CUSCINETTI RUOTA (CONT)

APPLICAZIONI	COD. ART. ANTERIORE	COD. ART. POSTERIORE
SUZUKI		
LT-50 84-87	-	**0215-0117**
LT-A50 02-05	**A25-1194**	-
LT-Z50 06-22	**A25-1194**	-
LT-80 87-06	**A25-1194**	**A25-1158**
LT-Z90 Quadsport 07-22	**A25-1194**	**A25-1158**
ALT-125 83-86	**A25-1215**	**A25-1122**
83-87 LT-125	**A25-1215**	**A25-1122**
03-04 LT-160	**A25-1215**	**A25-1122**
89-92 LT-160E	**A25-1215**	**A25-1122**
91-01 LT-F160	**A25-1215**	**A25-1122**
ALT-185F 85	**A25-1215**	**A25-1122**
84-87 LT-185	**A25-1215**	**A25-1122**
87-93 LT-230E	**A25-1042**	**A25-1331**
85-90 LT-230S	**A25-1042**	**A25-1331**
85-92 LT-250R	**A25-1042**	**A25-1331**
89-90 LT-250S	**A25-1042**	**A25-1331**
LT-4WD 250 Quad Runner 87	**A25-1108**	-
LT-4WD 250 Quad Runner 88-98	**A25-1108**	**A25-1299**
LT-F250 2WD 88-01	**A25-1108**	**A25-1299**
LT-F250 Ozark 02-14	**A25-1215**	-
LT-F250F 4WD Quad Runner 99-02	**A25-1108**	**A25-1299**
04-09 LT-Z250	**A25-1042**	-
LT-300E 87-89	-	**A25-1331**
LT-F300F King Quad 99-02	**A25-1108**	**A25-1299**
LT-F4WDX King Quad 300 91-98	**A25-1108**	**A25-1299**
LT-A400 2WD King Quad 08-09	**A25-1108**	**A25-1293**
LT-A400 Eiger 2wd 02-07	**A25-1108**	**A25-1293**
LT-A400F 4WD King Quad 08-22	**A25-1108**	**A25-1293**
LT-A400F Eiger 4wd 02-07	**A25-1108**	**A25-1293**
LT-A400FZ 4WD King Quad SE 17-22	**A25-1108**	**A25-1293**
LT-F400 2WD King Quad 08-09	**A25-1108**	**A25-1293**
LT-F400 Eiger 2wd 02-07	**A25-1108**	**A25-1293**
LT-F400F 4WD King Quad 08-22	**A25-1108**	**A25-1293**
LT-F400F Eiger 4wd 02-07	**A25-1108**	**A25-1293**
03-08 LT-Z400	**A25-1042**	**A25-1331**
09-14 LT-Z400	**A25-1042**	**0215-0114**
LTA-450 X King Quad 07-10	**0215-0247**	**0215-0246**
LT-R450 06-11	**A25-1042**	**0215-0201**
LT-500R 87-90	**A25-1042**	-
LT-A500F Quad Master Auto 00-01	**A25-1108**	**A25-1293**
LT-A500F Vinson 02-07	**A25-1108**	**A25-1293**
09-22 LT-A500X	**0215-0247**	**0215-0246**
LT-A500XP con servosterzo 11-22	**0215-0247**	**0215-0246**
LT-A500XP con servosterzo SE 16-22	**0215-0247**	**0215-0246**
LT-F500F 98-02	**A25-1108**	**A25-1293**
LT-F500F Vinson 03-07	**A25-1108**	**A25-1293**
LTA-700 X King Quad 05-07	**0215-0247**	**0215-0246**
LTV-700F Twin Peaks 04-06	**0215-0157**	-
LTA-750 X King Quad 08-22	**0215-0247**	**0215-0246**
LTA-750 XP King Quad con servosterzo 09-22	**0215-0247**	**0215-0246**
LTA-750 XP King Quad SE 17-22	**0215-0247**	**0215-0246**
YAMAHA		
YFM50 Raptor 04	**A25-1052**	-
YFM50 Raptor 05-08	**A25-1052**	-
YFZ50 17-23	**0215-1117**	**0215-1118**
YT60 84-85	**A25-1009**	**A25-1404**
YFM80 Badger 85-86	**A25-1104**	-
YFM80 Badger 87-88	**A25-1052**	-
YFM80 Badger 92	**A25-1052**	-
YFM80 Badger 93-00	**A25-1052**	-
YFM80 Badger 01	**A25-1052**	-
YFM80 Grizzly 05-08	**A25-1052**	-
YFM80 Raptor 02-08	**A25-1052**	-
YFM90 Grizzly 19-23	**0215-1117**	**0215-1118**
YFM90 Raptor 16-23	**0215-1117**	**0215-1118**
YFM100 87-88	**A25-1052**	-
YFM100 89-91	**A25-1052**	-
YFA1 89-04	**A25-1052**	**A25-1314**
YFM125 Grizzly 04-12	**A25-1052**	**A25-1314**
YFM125 Grizzly 13	**A25-1052**	-
YFM125 Raptor 11-13	**A25-1044**	**0215-0162**
YT1-125 83-85	-	**A25-1314**
82-83 YT1-175	**A25-1104**	**A25-1314**
YFM200 Moto-4 85-89	**A25-1064**	-
YFS200 Blaster 88-02	**A25-1048**	**A25-1314**
YFS200 Blaster 03-06	**A25-1044**	**A25-1313**
YTM200L 84	**A25-1104**	-
YTM200N 85	**A25-1104**	-

APPLICAZIONI	COD. ART. ANTERIORE	COD. ART. POSTERIORE
YAMAHA (CONT)		
YFM225 Moto-4 86-88	**A25-1064**	-
YTM225 Tri-Moto 85-86	**A25-1104**	-
YTM225 Tri-Moto DXK 83-84	**A25-1104**	-
YTM225 Tri-Moto DXL 83-84	**A25-1104**	-
YFB250 Timberwolf 92-94	**A25-1048**	-
YFB250 Timberwolf 95-98	**A25-1044**	-
YFB250FW Timberwolf 94-00	**A25-1108**	-
YFM 250 Raptor 08-13	**A25-1044**	**0215-0162**
YFM250 Beartracker 99	**A25-1226**	**0215-0120**
YFM250 Beartracker 00	**A25-1226**	**A25-1139**
YFM250 Beartracker 01-04	**A25-1044**	**A25-1139**
YFM250 Big Bear 07-09	**A25-1044**	**A25-1139**
YFM250 Moto-4 89-91	**A25-1044**	**A25-1010**
YFM250B Bruin 05-06	**A25-1044**	**A25-1139**
YTZ250 Tri Moto 85-86	-	**A25-1315**
YFM350 Grizzly IRS 07-11	**A25-1108**	**0215-0153**
YFM350 Raptor 04-13	**A25-1044**	**0215-0162**
YFM350 Warrior 87-04	**A25-1044**	**A25-1329**
YFM350BA Bruin 2WD 04-06	**A25-1108**	**A25-1139**
YFM350ER Moto-4 87-88	**A25-1064**	**A25-1010**
YFM350ER Moto-4 89-95	**A25-1044**	**A25-1010**
YFM350FA Bruin 4WD 04-06	**A25-1108**	**A25-1139**
YFM350FGW Grizzly 4WD 07-14	**A25-1108**	**A25-1139**
YFM350FW Big Bear 87-95	**A25-1108**	**A25-1010**
YFM350FW Big Bear 96-99	**A25-1108**	**0215-0120**
YFM350GW Grizzly 2WD 07-11	**A25-1108**	**A25-1139**
YFM350U Big Bear 96-99	**A25-1108**	**0215-0120**
YFM35FX Wolverine 95-05	**A25-1108**	-
YFM350X Wolverine 06-09	**A25-1108**	**A25-1139**
YFP350U Terra Pro 88	**A25-1044**	-
YFZ350 Banshee 87-88	**A25-1044**	**A25-1315**
YFZ350 Banshee 89-09	**A25-1044**	**A25-1313**
YFM400 Big Bear 2WD 00-04	**A25-1108**	**A25-1139**
YFM400 Big Bear 4WD 00-06	**A25-1108**	**A25-1139**
YFM400 Big Bear IRS 07-12	**A25-1108**	**0215-0153**
YFM400 Grizzly IRS 07-08	**A25-1108**	**0215-0153**
YFM400 Kodiak 2WD 00-01	**A25-1108**	**A25-1012**
YFM400 Kodiak 2WD 03-04	**A25-1108**	**A25-1139**
YFM400 Kodiak 4WD 93-99	**A25-1108**	**A25-1015**
YFM400 Kodiak 4WD 00-02	**A25-1108**	**A25-1012**
YFM400 Kodiak 4WD 03-04	**A25-1108**	**A25-1139**
YFM400 Kodiak 4WD 05-06	**A25-1108**	**0215-0153**
450 RHINO 06-09	**A25-1108**	**0215-0221**
Kodiak 450 4WD 18-23	**0215-0153**	**0215-0153**
Kodiak 450 EPS 4WD 18-23	**0215-0153**	**0215-0153**
Kodiak 450 EPS 4WD Armor Grey 18	**0215-0153**	**0215-0153**
Kodiak 450 EPS 4WD Hunter 18-23	**0215-0153**	**0215-0153**
Kodiak 450 EPS 4WD SE 20-23	**0215-0153**	**0215-0153**
YFM450 Grizzly EPS 11-14	**A25-1108**	**0215-0153**
YFM450 Grizzly IRS 07-14	**A25-1108**	**0215-0153**
YFM450 Kodiak 03-04	**A25-1108**	**A25-1012**
YFM450 Kodiak 05-06	**A25-1108**	**0215-0153**
YFM450FX Wolverine 450 4x4 06-10	**A25-1108**	-
YFZ450 04-05	**A25-1044**	**0215-0169**
YFZ450 06-09	**A25-1044**	**0215-0168**
YFZ450 12-13	**A25-1044**	**0215-0429**
YFZ450R 09-23	**A25-1044**	**0215-0417**
YFZ450X 10-11	**A25-1044**	**0215-0417**
YFM550 Grizzly 09-14	**0215-0153**	**0215-0153**
YFM550 Grizzly EPS 09-14	**0215-0153**	**0215-0153**
YFM600 Grizzly 98	**A25-1108**	**0215-0120**
YFM600 Grizzly 99-01	**0215-0015**	**A25-1139**
660 RHINO 04-07	**A25-1108**	**0215-0221**
YFM660 Grizzly 02	**0215-0015**	**0215-0016**
YFM660 Grizzly 03-08	**0215-0153**	**0215-0153**
YFM660R Raptor 01-05	**A25-1044**	**A25-1313**
700 RHINO FI 08-13	**A25-1108**	**0215-0221**
Kodiak 700 4WD 16-23	**0215-0153**	**0215-0153**
Kodiak 700 4WD Hunter 16-21	**0215-0153**	**0215-0153**
Kodiak 700 EPS 4WD 16-23	**0215-0153**	**0215-0153**
Kodiak 700 EPS 4WD Green 18	**0215-0153**	**0215-0153**
Kodiak 700 EPS 4WD Hunter 18-23	**0215-0153**	**0215-0153**
Kodiak 700 EPS 4WD SE 18-23	**0215-0153**	**0215-0153**
YFM700 Grizzly 07-16	**0215-0153**	**0215-0153**
YFM700 Grizzly EPS 08-23	**0215-0153**	**0215-0153**
YFM700 Grizzly EPS Graphite 18	**0215-0153**	**0215-0153**
YFM700 Grizzly EPS Hunter 18-23	**0215-0153**	**0215-0153**
YFM700 Grizzly EPS LE 18	**0215-0153**	**0215-0153**

I codici articolo in GRASSETTO GRIGIO sono novità 2024

CUSCINETTI RUOTA (CONT)

APPLICAZIONI	COD. ART. ANTERIORE	COD. ART. POSTERIORE
YAMAHA (CONT)		
YFM700 Grizzly EPS SE 18-23	**0215-0153**	**0215-0153**
YFM700 Grizzly EPS XT-R 20-23	**0215-0153**	**0215-0153**
YFM700R Raptor 06-12	**A25-1044**	**0215-0168**
YFM700R Raptor 13-23	**A25-1044**	**0215-0429**
Wolverine RMAX2 21	**0215-1006**	**0215-1121**
Wolverine RMAX2 LE 21-22	**0215-1006**	**0215-1121**
Wolverine RMAX2 R-SPEC 22	**0215-1006**	**0215-1121**
Wolverine RMAX2 SPORT 22	**0215-1006**	**0215-1121**
Wolverine RMAX2 XT-R 21-22	**0215-1006**	**0215-1121**
Wolverine RMAX4 21	**0215-1006**	**0215-1121**
Wolverine RMAX4 LE 21-22	**0215-1006**	**0215-1121**
Wolverine RMAX4 R-SPEC 22	**0215-1006**	**0215-1121**
Wolverine RMAX4 XT-R 21-22	**0215-1006**	**0215-1121**
YXZ1000R EPS 16	**0215-0221**	**0215-1033**
YXZ1000R EPS 17-18	**0215-0153**	**0215-1033**
YXZ1000R EPS 19-23	**0215-1006**	**0215-1120**
YXZ1000R EPS SE 17-18	**0215-0153**	**0215-1033**
YXZ1000R EPS SE 19-20	**0215-1006**	**0215-1120**
YXZ1000R EPS SS 17-18	**0215-0153**	**0215-1033**
YXZ1000R EPS SS 19-22	**0215-1006**	**0215-1120**
YXZ1000R EPS SS SE 17-18	**0215-0153**	**0215-1033**
YXZ1000R EPS SS SE 19-21	**0215-1006**	**0215-1120**
YXZ1000R EPS SS XTR 20-23	**0215-1006**	**0215-1120**
YXZ1000R SE 16	**0215-0221**	**0215-1033**

CUSCINETTI RUOTE ANTERIORI E POSTERIORI POLARIS

APPLICAZIONI	COD. ART. KIT ANTERIORE	COD. ART. KIT POSTERIORE
LSV elettrico 4x4 11-12	**0215-0078**	**0215-1078**
Ranger EV 4x4 10-22	**0215-0078**	**0215-1078**
Ranger EV LIION 16-18	**0215-0078**	**0215-1078**
Ranger EV Midsize INTL 14	**0215-0078**	**0215-1078**
Outlaw 50 08-19	**0215-0151**	-
Predator 50 04-07	**0215-0151**	-
Scrambler 50 01-03	**0215-0151**	-
Outlaw 70 21-22	-	-
Outlaw 90 07-16	**0215-0151**	**0215-0224**
Predator 90 03	**0215-0151**	-
Predator 90 04-06	**0215-0151**	**0215-0224**
Scrambler 90 01-03	**0215-0151**	-
Sportsman 90 01-03	**0215-0151**	-
Sportsman 90 04-16	**0215-0151**	**0215-0224**
Outlaw 110 16-22	**0215-0151**	**0215-0224**
Sportsman 110 16-22	**0215-0151**	**0215-0224**
Phoenix 200 05	**0215-0160**	-
Big Boss 250 4x6 89-92	**A25-1129**	**A25-1321**
Big Boss 250 6x6 91-93	**A25-1008**	**A25-1321**
Cyclone 250 87	-	**A25-1321**
Scrambler 250 85-86	**A25-1104**	**A25-1321**
Trail Blazer 250 90-98	**A25-1129**	**A25-1321**
Trail Blazer 250 99-04	**A25-1129**	**A25-1151**
Trail Blazer 250 05-06	**0215-0160**	**A25-1151**
Trail Boss 250 88	**A25-1129**	**A25-1321**
Trail Boss 250 2x4 85-87	-	**A25-1321**
Trail Boss 250 2x4 88-99	**A25-1129**	**A25-1321**
Trail Boss 250 4x4 87-1990	**A25-1008**	**A25-1321**
Trail Boss 250 4x4 91-93	**A25-1008**	**A25-1321**
Trail Boss 250 4x4 95	**A25-1008**	**A25-1321**
Trail Boss 250 R/ES 88	**A25-1129**	**A25-1321**
Xplorer 250 4x4 00-02	**A25-1008**	**A25-1151**
300 2x4 94-95	**A25-1129**	**A25-1321**
300 4x4 94-95	**A25-1008**	**A25-1321**
Big Boss 300 6x6 94	**A25-1008**	**A25-1321**
Sportsman 300 4x4 08-10	**0215-0078**	**0215-0078**
Xplorer 300 4x4 96-98	**A25-1008**	**A25-1321**
Xplorer 300 4x4 99	**A25-1008**	-
Xpress 300 96-99	**A25-1129**	**A25-1321**
ACE 325 14-16	**0215-0078**	**0215-1078**
ACE 325 EU 15	**0215-0078**	**0215-1078**
ACE 325 HD 15	**0215-0078**	**0215-1078**
Magnum 325 2x4 00-01	**A25-1129**	**A25-1322**
Magnum 325 2x4 02	**A25-1129**	**0215-0078**
Magnum 325 4x4 00-01	**A25-1008**	**A25-1322**
Magnum 325 4x4 02	**A25-1008**	**0215-0078**
Magnum 325 4x4 HDS 02	**0215-0078**	**0215-0078**
Magnum 325 4x4 HDS AA 01	**0215-0078**	**0215-0078**
Magnum 325 4x4 HDS FB 01	**0215-0078**	**0215-0078**
Ranger 325 ETX 15-16	**0215-0078**	**0215-1078**
Ranger 325 ETX EU 15	**0215-0078**	**0215-1078**
Sportsman 325 ETX EFI 15	**0215-0078**	**0215-1078**
Sportsman 325 ETX EFI MD 15	**0215-0078**	**0215-1078**
Trail Boss 325 00-02	**A25-1129**	**A25-1151**
Xpedition 325 00-01	**A25-1008**	**A25-1322**
Xpedition 325 02	**A25-1008**	**0215-0078**
ATP 330 4x4 04-05	**0215-0078**	**0215-0078**
Magnum 330 2x4 03-05	**A25-1129**	**0215-0078**
Magnum 330 4x4 05	**0215-0078**	**0215-0078**
Magnum 330 4x4 AA AB AC 03-04	**0215-0078**	**0215-0078**
Magnum 330 4x4 FB 03-04	**0215-0078**	**0215-0078**
Trail Blazer 330 08-09	**0215-0160**	**A25-1151**
Trail Blazer 330 10-13	**0215-0078**	**A25-1151**
Trail Boss 330 03-04	**A25-1129**	**A25-1151**
Trail Boss 330 05-09	**0215-0160**	**A25-1151**
Trail Boss 330 10-13	**0215-0078**	**A25-1151**
Sportsman 335 99-00	**A25-1008**	**0215-1078**
Worker 335 99	**A25-1008**	**0215-1078**
350L 2x4 93	**A25-1129**	**A25-1321**
350L 4x4 93	**A25-1008**	**A25-1321**
Big Boss 350L 6x6 93	**A25-1008**	**A25-1321**
Sportsman 350 4x4 93	**A25-1008**	**A25-1321**
Trail Boss 350L 2x4 90-92	**A25-1129**	**A25-1321**
Trail Boss 350L 4x4 90-92	**A25-1008**	**A25-1321**
400L 2x4 94-95	**A25-1129**	**A25-1321**
400L 4x4 94	**A25-1008**	**A25-1321**
Big Boss 400L 6x6 94	**A25-1008**	**A25-1321**
Big Boss 400L 6x6 95	**A25-1008**	**A25-1321**
Big Boss 400L 6x6 96-97	**A25-1008**	**A25-1321**
Magnum 400L 6x6 96-97	**A25-1008**	**A25-1321**
Ranger 4x4 400 10-14	**0215-0078**	**0215-1078**
Scrambler 400/2x4 00-02	**A25-1129**	**A25-1151**
Scrambler 400 4x4 95-97	**A25-1008**	**A25-1321**
Scrambler 400 4x4 98-02	**A25-1008**	**A25-1151**
Sport 400 94-98	**A25-1129**	**A25-1321**
Sport 400 99	**A25-1129**	**A25-1151**
Sportsman 400 4x4 94	**A25-1008**	**A25-1321**
Sportsman 400 4x4 95-97	**A25-1008**	**A25-1321**
Sportsman 400 4x4 01-03	**A25-1008**	**0215-1078**
Sportsman 400 4x4 05	**0215-0078**	**0215-1078**
Sportsman 400 4x4 AA AE AG 04	**A25-1008**	**0215-1078**
Sportsman 400 4x4 AQ-AV 04	**0215-0078**	**0215-1078**
Sportsman 400 HO 4x4 08-10	**0215-0078**	**0215-0078**
Sportsman 400 HO 4x4 11-14	**0215-0078**	**0215-1078**
Trail Blazer 400 03	**A25-1129**	**A25-1151**
Xplorer 400L 4x4 95-98	**A25-1008**	**A25-1321**
Xplorer 400L 4x4 99-02	**A25-1008**	**A25-1151**
Xpress 400L 2x4 96-97	**A25-1129**	**A25-1321**
Magnum 425 2x4 95-98	**A25-1129**	**A25-1321**
Magnum 425 4x4 95-98	**A25-1008**	**A25-1321**
Xpedition 425 00-01	**A25-1008**	**A25-1322**
Xpedition 425 02	**A25-1008**	**0215-0078**
450 HO 2x4 MD 16	**0215-0078**	**0215-1078**
Farmhand 450 2x4 17	**0215-0078**	**0215-0078**
Outlaw 450 08-10	**0215-0160**	**0215-0158**
Sportsman 450 06-07	**0215-0078**	**0215-1078**
Sportsman 450 EFI MD 16	**0215-0078**	**0215-1078**
Sportsman 450 EPS Quad 16	**0215-0078**	**0215-1078**
Sportsman 450 EPS ZUG 16	**0215-0078**	**0215-1078**
Sportsman 450 HD 2x4 18	**0215-0078**	**0215-1078**
Sportsman 450 HO 16-22	**0215-0078**	**0215-1078**
Sportsman 450 HO 2x4 MD 16	**0215-0078**	**0215-1078**
Sportsman 450 Tractor 16	**0215-0078**	**0215-1078**
Diesel 455 4x4 99-01	**A25-1008**	**A25-1150**
ACE 500 17-19	**0215-0078**	**0215-1078**
ATP 500 4x4 04-05	**0215-0078**	**0215-0078**
ATV 500 Pro 02	**0215-0078**	**0215-0078**
Big Boss 500 6x6 98-99	**A25-1008**	**A25-1321**
Big Boss 500 6x6 00-03	**A25-1008**	**A25-1151**
Magnum 500 2x4 HDS 02	**A25-1129**	**0215-0078**
Magnum 500 4x4 99-01	**A25-1008**	**A25-1322**
Magnum 500 4x4 AA 02	**0215-0078**	**0215-0078**

CUSCINETTI RUOTA continua alla pagina successiva.

I codici articolo in **GRASSETTO GRIGIO** sono novità 2024

MOOSE RACING CUSCINETTI RUOTA (CONT)

CUSCINETTI RUOTE ANTERIORI E POSTERIORI POLARIS (CONT)

APPLICAZIONI	COD. ART. KIT ANTERIORE	COD. ART. KIT POSTERIORE
Magnum 500 4x4 AB/FB 02	**0215-0078**	**0215-0078**
Magnum 500 4x4 HDS 03	**0215-0078**	**0215-0078**
Magnum 500 4x4 HDS AA 01-02	**0215-0078**	**0215-0078**
Magnum 500 4x4 HDS FB 01	**0215-0078**	**0215-0078**
Outlaw 500 06-07	**0215-0160**	**0215-0078**
Predator 500 03	**0215-0160**	**0215-0234**
Predator 500 04-07	**0215-0160**	**0215-0158**
PTV Series 10 4x4 03	**0215-0078**	**0215-0078**
PTV Series 10 6x6 03	**A25-1008**	**A25-1151**
Ranger 2x4 500 05-06	**0215-0078**	**0215-1078**
Ranger 2x4 500 07	**0215-0078**	-
Ranger 2x4 500 08-09	**0215-0078**	**0215-1078**
Ranger 4x4 500 99	**A25-1008**	-
Ranger 4x4 500 04-05	**0215-0078**	**A25-1150**
Ranger 4x4 500 06	**0215-0078**	**0215-1078**
Ranger 4x4 500 Crew 11-12	**0215-0078**	**0215-1078**
Ranger 4x4 500 Crew Midsize 13	**0215-0078**	**0215-1078**
Ranger 4x4 500 EFI 06-08	**0215-0078**	**0215-1078**
Ranger 4x4 500 EFI 09-10	**0215-0738**	**0215-1078**
Ranger 4x4 500 EFI 11-12	**0215-0078**	**0215-1078**
Ranger 4x4 500 Midsize 13	**0215-0078**	**0215-1078**
Ranger 500 2WD 17-21	**0215-0078**	**0215-1078**
Ranger 500/4x4 18-22	**0215-0078**	**0215-1078**
Ranger 500 ETX 17	**0215-0078**	**0215-1078**
Ranger 6x6 500 02	**A25-1008**	-
Ranger 6x6 500 04-05	**0215-0078**	**A25-1150**
Ranger Series 10 4x4 & 6x6 07	**0215-0078**	**A25-1150**
Ranger Series 11 4x4 & 6x6 07	**0215-0078**	**A25-1150**
Scrambler 500 2x4 00-02	**A25-1129**	**A25-1151**
Scrambler 500 2x4 08	**0215-0160**	**A25-1151**
Scrambler 500 4x4 97	**A25-1008**	**A25-1321**
Scrambler 500 4x4 98-09	**A25-1008**	**A25-1151**
Scrambler 500 4x4 10-12	**0215-0078**	**A25-1151**
Sportsman 500 4x4 96-00	**A25-1008**	**0215-1078**
Sportsman 500 4x4 DUSE 01-02	**A25-1008**	**0215-1078**
Sportsman 500 4x4 DUSE HO 01	**A25-1008**	**0215-1078**
Sportsman 500 4x4 HO 01-03	**A25-1008**	**0215-1078**
Sportsman 500 4x4 HO 05-13	**0215-0078**	**0215-1078**
Sportsman 500 4x4 HO AA-AC-AE-AG 04	**A25-1008**	**0215-1078**
Sportsman 500 4x4 HO AO-AX 04	**0215-0078**	**0215-1078**
Sportsman 500 4x4 RSE 99-02	**A25-1008**	**0215-1078**
Sportsman 500 6x6 00-08	**A25-1008**	**A25-1151**
Sportsman 500 EFI 06-09	**0215-0078**	**0215-1078**
Sportsman 500 Tractor EFI 09-10	**0215-0078**	**0215-1078**
Sportsman 500 X2 06-09	**0215-0078**	**0215-1078**
Sportsman Forest 500 11-13	**0215-0078**	**0215-1078**
Sportsman Forest 500 Tractor 11-14	**0215-0078**	**0215-1078**
Sportsman Touring 500 08-13	**0215-0078**	**0215-1078**
Worker 500 4x4 99-02	**A25-1008**	**0215-1078**
Xplorer 500 97	**A25-1008**	**0215-1078**
Outlaw 525 IRS 07-11	**0215-0160**	**0215-0078**
Outlaw 525 S 08-10	**0215-0160**	**0215-0158**
Sportsman 550 11-13	**0215-0738**	**0215-0738**
Sportsman 550 EPS 10-14	**0215-0738**	**0215-0738**
Sportsman 550 X2 10-14	**0215-0738**	**0215-0738**
Sportsman 550 X2 EPS LE 14	**0215-0738**	**0215-0738**
Sportsman 550 X2 INTL 14	**0215-0738**	**0215-0738**
Sportsman 550 XP 09-14	**0215-0738**	**0215-0738**
Sportsman 550 XP EPS 09	**0215-0738**	**0215-0738**
Sportsman 550 XP EPS HD INTL 14	**0215-0738**	**0215-0738**
Sportsman Forest 550 11-14	**0215-0738**	**0215-0738**
Sportsman Touring 550 EPS 10-14	**0215-0738**	**0215-0738**
ACE 570 15-17	**0215-0078**	**0215-1078**
ACE 570 18-19	**0215-0738**	**0215-1078**
ACE 570 EU 15-18	**0215-0078**	**0215-1078**
ACE 570 HD 15-19	**0215-0078**	**0215-1078**
ACE 570 MD 16	**0215-0078**	**0215-1078**
Ranger 570 14-21	**0215-0078**	**0215-1078**
Ranger 570 Crew 14-21	**0215-0078**	**0215-1078**
Ranger 570 Crew EPS 14-20	**0215-0078**	**0215-1078**
Ranger 570 Crew Premium 21	**0215-0078**	**0215-1078**
Ranger 570 Crew SP 22-23	-	**0215-1078**
Ranger 570 Crew SP NSTR 22-23	-	**0215-1078**
Ranger 570 Crew SP Premium 22	-	**0215-1078**
Ranger 570 EPS 14-19	**0215-0078**	**0215-1078**
Ranger 570 EU 15-17	**0215-0078**	**0215-1078**
Ranger 570 Full Size 15	**0215-0738**	**0215-1078**
Ranger 570 Full Size 17-23	**0215-0078**	**0215-1078**

APPLICAZIONI	COD. ART. KIT ANTERIORE	COD. ART. KIT POSTERIORE
Ranger 570 Full Size Crew 15-16	**0215-0738**	**0215-1078**
Ranger 570 Full Size con braccetto 16	**0215-0078**	**0215-1078**
Ranger 570 HD 19	**0215-0078**	**0215-1078**
Ranger 570 INTL 14	**0215-0078**	**0215-1078**
Ranger 570 Premium 21	**0215-0078**	**0215-1078**
Ranger 570 SP 22	**0215-0078**	**0215-1078**
Ranger 570 SP 23	-	**0215-1078**
Ranger 570 SP NSTR 22-23	-	**0215-1078**
Ranger 570 SP Premium 22-23	-	**0215-1078**
Ranger 570 XP Full Size 16	**0215-0738**	**0215-1078**
Ranger 570 XP Full Size EPS 16	**0215-0738**	**0215-1078**
Ranger 570-6 Full Size Crew 16	**0215-0738**	**0215-1078**
Ranger 570-6 Full Size Crew 17-23	**0215-0078**	**0215-1078**
RZR 570 EFI 12-20	**0215-0738**	**0215-1078**
RZR 570 EFI EPS 18-20	**0215-0738**	**0215-1078**
RZR 570 EU 15-18	**0215-0738**	**0215-1078**
RZR 570 S 17	**0215-0738**	**0215-1078**
RZR 570 Trail 21-22	**0215-0738**	**0215-1078**
RZR 570 Trail Premium 21	**0215-0738**	**0215-1078**
Sportsman 570 6x6 17-22	**0215-0078**	**0215-1078**
Sportsman 570 6x6 Tractor 17-18	**0215-0078**	**0215-1078**
Sportsman 570 EFI 14-22	**0215-0078**	**0215-1078**
Sportsman 570 EFI EPS 14-15	**0215-0078**	**0215-1078**
Sportsman 570 EFI EPS Forest Quad 15	**0215-0078**	**0215-1078**
Sportsman 570 EFI EPS Forest Tractor 15	**0215-0078**	**0215-1078**
Sportsman 570 EFI EPS MD 15	**0215-0078**	**0215-1078**
Sportsman 570 EFI HD 16-18	**0215-0078**	**0215-1078**
Sportsman 570 EFI MD 15-17	**0215-0078**	**0215-1078**
Sportsman 570 EFI UTE 17-19	**0215-0078**	**0215-1078**
Sportsman 570 EFI UTE HD 15-16	**0215-0078**	**0215-1078**
Sportsman 570 EFI UTE HD EPS 14	**0215-0078**	**0215-1078**
Sportsman 570 EFI UTE MD 16	**0215-0078**	**0215-1078**
Sportsman 570 EFI UTE Tractor 16	**0215-0078**	**0215-1078**
Sportsman 570 EFI X2 EPS 15-21	**0215-0078**	**0215-1078**
Sportsman 570 EFI X2 EPS EU 15	**0215-0078**	**0215-1078**
Sportsman 570 EPS EU 17-18	**0215-0078**	**0215-1078**
Sportsman 570 EPS Quad 16	**0215-0078**	**0215-1078**
Sportsman 570 EPS Tractor 16	**0215-0078**	**0215-1078**
Sportsman 570 EPS UTE Quad 16	**0215-0078**	**0215-1078**
Sportsman 570 EPS ZUG 16-18	**0215-0078**	**0215-1078**
Sportsman 570 HD 15	**0215-0078**	**0215-1078**
Sportsman 570 HD EFI 14	**0215-0078**	**0215-1078**
Sportsman 570 Premium 21-22	**0215-0078**	**0215-1078**
Sportsman 570 SP 15-20	**0215-0078**	**0215-1078**
Sportsman 570 SP EPS Quad 15-16	**0215-0078**	**0215-1078**
Sportsman 570 SP EPS Tractor 15-19	**0215-0078**	**0215-1078**
Sportsman 570 SP MD 15-16	**0215-0078**	**0215-1078**
Sportsman 570 Tractor 16-19	**0215-0078**	**0215-1078**
Sportsman 570 Trail 21-22	**0215-0078**	**0215-1078**
Sportsman 570 Ultimate Trail LE 21-22	**0215-0078**	**0215-1078**
Sportsman 570 Utility HD 22	**0215-0078**	**0215-1078**
Sportsman 570 Utility HD LE 21	**0215-0078**	**0215-1078**
Sportsman 570 X2 EPS MD 17	**0215-0078**	**0215-1078**
Sportsman 570 X2 EPS Tractor 17-18	**0215-0078**	**0215-1078**
Sportsman Forest 570 14	**0215-0078**	**0215-1078**
Sportsman Forest 570 EFI EPS 14-15	**0215-0078**	**0215-1078**
Sportsman Touring 570 EFI 14-22	**0215-0078**	**0215-1078**
Sportsman Touring 570 EFI EPS 15-17	**0215-0078**	**0215-1078**
Sportsman Touring 570 EFI EPS MD 16-17	**0215-0078**	**0215-1078**
Sportsman Touring 570 EFI EPS Tractor 16	**0215-0078**	**0215-1078**
Sportsman Touring 570 EFI EU 15	**0215-0078**	**0215-1078**
Sportsman Touring 570 EFI INTL 14	**0215-0078**	**0215-1078**
Sportsman Touring 570 EFI MD 15	**0215-0078**	**0215-1078**
Sportsman Touring 570 EPS Quad 16	**0215-0078**	**0215-1078**
Sportsman Touring 570 EPS Tractor 17-19	**0215-0078**	**0215-1078**
Sportsman Touring 570 EPS Tractor SP 18-19	**0215-0078**	**0215-1078**
Sportsman Touring 570 Premium 20-22	**0215-0078**	**0215-1078**
Sportsman Touring 570 SP 15-20	**0215-0078**	**0215-1078**
Sportsman 600 4x4 03-05	**0215-0078**	**0215-1078**
Ranger 4x4 700 05-08	**0215-0078**	**0215-1078**
Ranger 4x4 700 09	**0215-0738**	**0215-1078**
Ranger 4x4 700 Crew 08-09	**0215-0078**	**0215-1078**
Ranger 6x6 700 EFI 06-09	**0215-0078**	**0215-1078**
Ranger TM 700 04-06	**0215-0078**	-
Sportsman 700 4x4 02-07	**0215-0078**	**0215-1078**
Sportsman 700 EFI 05-07	**0215-0078**	**0215-1078**
Sportsman MV7 05	**0215-0078**	**0215-1078**
Sportsman X2 700 EFI 08	**0215-0078**	**0215-1078**

I codici articolo in GRASSETTO GRIGIO sono novità 2024

CUSCINETTI RUOTA (CONT)

CUSCINETTI RUOTE ANTERIORI E POSTERIORI POLARIS (CONT)

APPLICAZIONI	COD. ART. KIT ANTERIORE	COD. ART. KIT POSTERIORE
Forest 800 6x6 15	**0215-0078**	**0215-1078**
Ranger 4x4 800 EFI 10-14	**0215-0738**	**0215-1078**
Ranger 4x4 800 EFI Crew 10-14	**0215-0738**	**0215-1078**
Ranger 4x4 800 EFI Midsize 13-14	**0215-0078**	**0215-1078**
Ranger 6x6 800 10-16	**0215-0738**	**0215-1078**
Ranger XP 800 12	**0215-0738**	**0215-1078**
RZR 4 800 10-14	**0215-0738**	**0215-1078**
RZR 800 08-10	**0215-0418**[1]	**0215-1078**
RZR 800 11-14	**0215-0738**	**0215-1078**
RZR S 800 09-10	**0215-0418**[1]	**0215-1078**
RZR S 800 11-14	**0215-0738**	**0215-1078**
Sportsman 800 EFI 05-14	**0215-0078**	**0215-1078**
Sportsman 800 EFI 6x6 09-14	**0215-0078**	**0215-1078**
Sportsman 800 EFI 6x6 Forest 13-14	**0215-0078**	**0215-1078**
Sportsman 800 EFI Forest 14	**0215-0078**	**0215-1078**
Sportsman 800 HO EFI 08-09	**0215-0078**	**0215-1078**
Sportsman Forest 800 EFI 12-13	**0215-0078**	**0215-1078**
Sportsman Touring 800 EFI 08-09	**0215-0078**	**0215-1078**
Sportsman X2 800 EFI 07-09	**0215-0078**	**0215-1078**
Scrambler 850 15-22	**0215-0738**	**0215-0738**
Scrambler 850 EU 15	**0215-0738**	**0215-0738**
Scrambler 850 HO/EPS 13-14	**0215-0738**	**0215-0738**
Scrambler 850 MD 15	**0215-0738**	**0215-0738**
Scrambler 850 XP HO EPS 14	**0215-0738**	**0215-0738**
Scrambler 850 XP HO EPS INTL 14	**0215-0738**	**0215-0738**
Sportsman 850 21-22	**0215-0738**	**0215-0738**
Sportsman 850 High Lifter 16-22	**0215-0738**	**0215-0738**
Sportsman 850 Premium 21-22	**0215-0738**	**0215-0738**
Sportsman 850 SP 15-18	**0215-0738**	**0215-0738**
Sportsman 850 Ultimate Trail Edition 21-22	**0215-0738**	**0215-0738**
Sportsman 850 WV 14	**0215-0738**	**0215-0738**
Sportsman 850 XP HO EPS MD 15	**0215-0738**	**0215-0738**
Sportsman Forest 850 11-15	**0215-0738**	**0215-0738**
Sportsman Forest 850 EU 15	**0215-0738**	**0215-0738**
Sportsman Touring 850 21-22	**0215-0738**	**0215-0738**
Sportsman Touring 850 EPS 14	**0215-0738**	**0215-0738**
Sportsman Touring 850 INTL 14	**0215-0738**	**0215-0738**
Sportsman Touring 850 SP 15-20	**0215-0738**	**0215-0738**
Sportsman Touring 850 SP EU 15	**0215-0738**	**0215-0738**
Sportsman Touring 850 SP MD 15	**0215-0738**	**0215-0738**
Sportsman Touring EPS 850 10-13	**0215-0738**	**0215-0738**
Sportsman Touring EPS 850 HO 13	**0215-0738**	**0215-0738**
Sportsman X2 850 11	**0215-0738**	**0215-0738**
Sportsman XP 850 09-13	**0215-0738**	**0215-0738**
Sportsman XP 850 EPS 09-14	**0215-0738**	**0215-0738**
ACE 900 EFI EPS 16	**0215-0078**	**0215-1078**
ACE 900 EPS XC 17-19	**0215-0738**	**0215-1078**
Brutus HD 900 13-14	**0215-0738**	**0215-1078**
Ranger 4x4 900 Diesel 11-14	**0215-0738**	**0215-1078**
Ranger 4x4 900 Diesel Crew 12-14	**0215-0738**	**0215-1078**
Ranger 900 Crew 14-19	**0215-0738**	**0215-1078**
Ranger 900 Crew EPS 14-19	**0215-0738**	**0215-1078**
Ranger 900 XP 13-19	**0215-0738**	**0215-1078**
Ranger 900 XP Crew 18	**0215-0738**	**0215-1078**
Ranger 900 XP EPS 18-19	**0215-0738**	**0215-1078**
Ranger 900 XP EU 15-16	**0215-0738**	**0215-1078**
Ranger 900 XP High Lifter 16	**0215-0738**	**0215-1078**
Ranger 900D HIPPO MPS 14	**0215-0738**	**0215-1078**
Ranger 902 Diesel 19-22	**0215-0738**	**A25-1150**
Ranger Diesel HST/Deluxe 14	**0215-0738**	**0215-1078**
Ranger Diesel INTL 14	**0215-0738**	**0215-1078**
RZR 4 900 15-18	**0215-0738**	**0215-0738**
RZR 4 XP 900 12-14	**0215-0738**	**0215-0738**
RZR 4 XP Jagged X 13	**0215-0738**	**0215-0738**
RZR 900 50 55" 15-17	**0215-0738**	**0215-0738**
RZR 900 50" 18-20	**0215-0738**	**0215-0738**
RZR 900 50" EPS 18-20	**0215-0738**	**0215-0738**
RZR 900 50" MD 17	**0215-0738**	**0215-0738**
RZR 900 S 60" 15-20	**0215-0738**	**0215-0738**
RZR 900 Trail Premium 21-23	**0215-0738**	**0215-0738**
RZR 900 Trail S Sport 21-23	**0215-0738**	**0215-0738**
RZR 900 Trail Sport 21-22	**0215-0738**	**0215-0738**
RZR 900 Trail Ultimate 21-22	**0215-0738**	**0215-0738**
RZR XP 900 11-14	**0215-0738**	**0215-0738**
RZR Turbo Pro XP 20	**0215-0738**	**0215-0738**
RZR Turbo Pro XP 4 20	**0215-0738**	**0215-0738**
RZR Turbo Pro XP 4 Premium 21-23	**0215-0738**	**0215-0738**
RZR Turbo Pro XP 4 Sport 21-23	**0215-0738**	**0215-0738**
RZR Turbo Pro XP 4 Ultimate 21-23	**0215-0738**	**0215-0738**
RZR Turbo Pro XP Premium 21-23	**0215-0738**	**0215-0738**
RZR Turbo Pro XP Sport 21-23	**0215-0738**	**0215-0738**
RZR Turbo Pro XP Ultimate 21-22	**0215-0738**	**0215-0738**
RZR Turbo S 21	**0215-0738**	**0215-0738**
RZR Turbo S 4 21	**0215-0738**	**0215-0738**
RZR Turbo S 4 Velocity 21	**0215-0738**	**0215-0738**
RZR Turbo S Velocity 21	**0215-0738**	**0215-0738**
RZR XP 4 Turbo 16-21	**0215-0738**	**0215-0738**
RZR XP 4 Turbo S 19-20	**0215-0738**	**0215-0738**
RZR XP 4 Turbo S Velocity 20	**0215-0738**	**0215-0738**
RZR XP Turbo 16-21	**0215-0738**	**0215-0738**
RZR XP Turbo MD 16	**0215-0738**	**0215-0738**
RZR XP Turbo S 18-20	**0215-0738**	**0215-0738**
RZR XP Turbo S Velocity 20	**0215-0738**	**0215-0738**
RZR XP Turbo Tractor 17-18	**0215-0738**	**0215-0738**
Brutus HD 1000 15-18	**0215-0738**	**0215-1078**
General 1000 EPS 16-19	**0215-0738**	**0215-0738**
General 1000 EPS Deluxe 18-22	**0215-0738**	**0215-0738**
General 1000 EPS Premium 18-22	**0215-0738**	**0215-0738**
General 1000 EPS Sport 20-23	**0215-0738**	**0215-0738**
General 4 1000 EPS 17-20	**0215-0738**	**0215-0738**
General 4 1000 EPS Deluxe 21-22	**0215-0738**	**0215-0738**
General 4 1000 EPS Premium 21-22	**0215-0738**	**0215-0738**
General XP 1000 EPS 20	**0215-0738**	**0215-0738**
General XP 1000 EPS Deluxe 21-22	**0215-0738**	**0215-0738**
General XP 1000 EPS Factory Custom Edition 21	**0215-0738**	**0215-0738**
General XP 4 1000 EPS Deluxe 20-22	**0215-0738**	**0215-0738**
General XP 4 1000 EPS Factory Custom Edition 21	**0215-0738**	**0215-0738**
Ranger 1000 Diesel 15-18	**0215-0738**	**0215-1078**
Ranger 1000 Diesel Crew 15-18	**0215-0738**	**0215-1078**
Ranger 1000 Diesel EU 15-16	**0215-0738**	**0215-1078**
Ranger 1000 EPS 20-23	**0215-0738**	**0215-1078**
Ranger 1000 EPS BASE 18-19	**0215-0738**	**0215-1078**
Ranger 1000 EPS Crew 20-22	**0215-0738**	**0215-1078**
Ranger 1000 EPS Crew Premium 21-22	**0215-0738**	**0215-1078**
Ranger 1000 EPS Full Size 20	**0215-0738**	**0215-1078**
Ranger 1000 EPS Full Size Crew 20	**0215-0738**	**0215-1078**
Ranger 1000 EPS HD MD 19	**0215-0738**	**0215-1078**
Ranger 1000 EPS Premium 21-22	**0215-0738**	**0215-1078**
Ranger 1000 EPS Texas Edition 20	**0215-0738**	**0215-1078**
Ranger HST 15-16	**0215-0738**	**0215-1078**
Ranger XP 1000 17	**0215-0738**	**0215-1078**
Ranger XP 1000 Crew 17	**0215-0738**	**0215-1078**
Ranger XP 1000 Crew EPS 17-18	**0215-0738**	**0215-1078**
Ranger XP 1000 Crew High Lifter 17-18	**0215-0738**	**0215-1078**
Ranger XP 1000 Crew Hunter 17	**0215-0738**	**0215-1078**
Ranger XP 1000 Crew NSTR 17	**0215-0738**	**0215-1078**
Ranger XP 1000 Crew Premium 21-22	**0215-0738**	**0215-1078**
Ranger XP 1000 Crew Trail Boss 21-22	**0215-0738**	**0215-1078**
Ranger XP 1000 EPS 17-21	**0215-0738**	**0215-1078**
Ranger XP 1000 EPS Crew 19-20	**0215-0738**	**0215-1078**
Ranger XP 1000 EPS Crew Mud 19-22	**0215-0738**	**0215-1078**
Ranger XP 1000 EPS Crew NSTR 18-22	**0215-0738**	**0215-1078**
Ranger XP 1000 EPS Crew Texas Edition 20-22	**0215-0738**	**0215-1078**
Ranger XP 1000 EPS Mud 20-21	**0215-0738**	**0215-1078**
Ranger XP 1000 EPS NSTR 20-21	**0215-0738**	**0215-1078**
Ranger XP 1000 EPS Premium 22	**0215-0738**	**0215-1078**
Ranger XP 1000 EPS Texas Edition 21	**0215-0738**	**0215-1078**
Ranger XP 1000 EPS Trail Boss 21-22	**0215-0738**	**0215-1078**
Ranger XP 1000 High Lifter 17-22	**0215-0738**	**0215-1078**
Ranger XP 1000 Hunter 17	**0215-0738**	**0215-1078**
Ranger XP 1000 NSTR 17-22	**0215-0738**	**0215-1078**
Ranger XP 1000 Ranch 17	**0215-0738**	**0215-1078**
RZR 1000 60" 16-21	**0215-0738**	**0215-0738**
RZR 1000 Trail S Premium 21-22	**0215-0738**	**0215-0738**
RZR 1000 Trail S Ultimate 21-22	**0215-0738**	**0215-0738**
RZR RS1 18-22	**0215-0738**	**0215-0738**
RZR S4 1000 19-20	**0215-0738**	**0215-0738**
RZR XP 1000 14-20	**0215-0738**	**0215-0738**
RZR XP 1000 Dynamix 19	**0215-0738**	**0215-0738**
RZR XP 1000 High Lifter 15-22	**0215-0738**	**0215-0738**
RZR XP 1000 INTL 15	**0215-0738**	**0215-0738**
RZR XP 1000 LE 20	**0215-0738**	**0215-0738**

[1] Per i modelli costruiti dopo il 10.1.10 utilizzare il COD ART. 0215-0738.

CUSCINETTI RUOTA continua alla pagina successiva.

I codici articolo in **GRASSETTO GRIGIO** sono novità 2024

MOOSE RACING CUSCINETTI RUOTA (CONT)

CUSCINETTI RUOTE ANTERIORI E POSTERIORI POLARIS (CONT)

APPLICAZIONI	COD. ART. KIT ANTERIORE	COD. ART. KIT POSTERIORE
RZR XP 1000 Premium 20-22	**0215-0738**	**0215-0738**
RZR XP 1000 Ride Command 17-19	**0215-0738**	**0215-0738**
RZR XP 1000 Sport 21-22	**0215-0738**	**0215-0738**
RZR XP 1000 Trails & Rocks 17-22	**0215-0738**	**0215-0738**
RZR XP 4 1000 14-20	**0215-0738**	**0215-0738**
RZR XP 4 1000 Dynamix 19	**0215-0738**	**0215-0738**
RZR XP 4 1000 High Lifter 17-22	**0215-0738**	**0215-0738**
RZR XP 4 1000 Premium 21-22	**0215-0738**	**0215-0738**
RZR XP 4 1000 Ride Command 18-19	**0215-0738**	**0215-0738**
RZR XP 4 1000 Sport 21-22	**0215-0738**	**0215-0738**
Scrambler 1000 MD 15-17	**0215-0738**	**0215-0738**
Scrambler 1000 Tractor 16-18	**0215-0738**	**0215-0738**
Scrambler 1000 XP 15-18	**0215-0738**	**0215-0738**
Scrambler 1000 XP 55 20-22	**0215-0738**	**0215-0738**
Scrambler 1000 XP EU 15	**0215-0738**	**0215-0738**
Scrambler 1000 XP HO EPS 14-15	**0215-0738**	**0215-0738**
Scrambler 1000 XP HO EPS INTL 14	**0215-0738**	**0215-0738**
Sportsman 1000 High Lifter 16-22	**0215-0738**	**0215-0738**
Sportsman 1000 MD 15-16	**0215-0738**	**0215-0738**
Sportsman 1000 XP 15-21	**0215-0738**	**0215-0738**
Sportsman 1000 XP 55 20-22	**0215-0738**	**0215-0738**
Sportsman 1000 XP Tractor 16-18	**0215-0738**	**0215-0738**
Sportsman 1000 XP Ultimate Trail 22	**0215-0738**	**0215-0738**
Sportsman Forest 1000 EU 15	**0215-0738**	**0215-0738**
Sportsman Touring 1000 15-22	**0215-0738**	**0215-0738**
Sportsman Touring 1000 Tractor 18	**0215-0738**	**0215-0738**

KIT CUSCINETTI BRACCETTI ANTERIORI E CENTRALI PER POLARIS

APPLICAZIONI	COD. ART. KIT CUSCINETTI BRACCETTO ANTERIORE	COD. ART. KIT CENTRALE
Trail Boss 250 4x4 95	**A25-1006**	**-**
Xplorer 250 4x4 00-02	**A25-1006**	**-**
300 4x4 94-95	**A25-1006**	**-**
Xplorer 300 4x4 96-98	**A25-1006**	**-**
Xplorer 300 4x4 99	**A25-1006**	**-**
Magnum 325 4x4 00-01	**A25-1006**	**-**
Magnum 325 4x4 02	**A25-1006**	**-**
Xpedition 325 00-01	**A25-1006**	**-**
Xpedition 325 02	**A25-1006**	**-**
Sportsman 335 99-00	**A25-1006**	**-**
Worker 335 99	**A25-1006**	**-**
Big Boss 400L 6x6 96-97	**A25-1006**	**-**
Magnum 400L 6x6 96-97	**A25-1006**	**-**
Scrambler 400 4x4 95-97	**A25-1006**	**-**
Scrambler 400 4x4 98-02	**A25-1006**	**-**
Sportsman 400 4x4 95-97	**A25-1006**	**-**
Sportsman 400 4x4 01-03	**A25-1006**	**-**
Sportsman 400 4x4 AA AE AG 04	**A25-1006**	**-**
Xplorer 400L 4x4 95-98	**A25-1006**	**-**
Xplorer 400L 4x4 99-02	**A25-1006**	**-**
Magnum 425 4x4 95-98	**A25-1006**	**-**
Xpedition 425 00-01	**A25-1006**	**-**
Xpedition 425 02	**A25-1006**	**-**
Diesel 455 4x4 99-01	**A25-1006**	**-**
Big Boss 500 6x6 98-99	**A25-1006**	**-**
Big Boss 500 6x6 00-03	**A25-1006**	**A25-1321**
Magnum 500 4x4 99-01	**A25-1006**	**-**
PTV Series 10 6x6 03	**A25-1006**	**A25-1321**
Ranger 4x4 500 99	**A25-1006**	**-**
Ranger 6x6 500 04-05	**-**	**A25-1150**
Ranger Series 10 4x4 & 6x6 07	**-**	**A25-1150**
Scrambler 500 4x4 97	**A25-1006**	**-**
Scrambler 500 4x4 98-09	**A25-1006**	**-**
Sportsman 500 4x4 96-00	**A25-1006**	**-**
Sportsman 500 4x4 DUSE 01-02	**A25-1006**	**-**
Sportsman 500 4x4 DUSE HO 01	**A25-1006**	**-**
Sportsman 500 4x4 HO 01-03	**A25-1006**	**-**
Sportsman 500 4x4 HO AA-AC-AE-AG 04	**A25-1006**	**-**
Sportsman 500 4x4 RSE 99-02	**A25-1006**	**-**
Sportsman 500 6x6 00-08	**A25-1006**	**A25-1151**
Worker 500 4x4 99-02	**A25-1006**	**-**
Xplorer 500 97	**A25-1006**	**-**
Ranger 6x6 700 EFI 06-09	**-**	**0215-1078**
Ranger 6x6 800 10-16	**-**	**0215-1078**
Sportsman 800 EFI 6x6 09-14	**-**	**0215-1078**

I codici articolo in GRASSETTO GRIGIO sono novità 2024

PARTS UNLIMITED

CUSCINETTI E PARAOLI

- Parts Unlimited offre ai suoi clienti un vasto assortimento di cuscinetti di alta qualità tra quelli più utilizzati, compatibili con diverse applicazioni
- Cuscinetti ruota con doppia gomma per la massima tenuta e durata, garantiscono una protezione addizionale da fango e sporco
- Alcune applicazioni necessitano di due misure diverse per una ruota; ordinare per applicazione elencata e ove indicato



SPECIFICHE CUSCINETTO

MISURE	PARAOLIO	COD. ART. PRODUTTORE/ NOME INTERNAZIONALE	COD. ART.
12 x 32 x 10	Doppio	6201-2RS	**6201-2RS**
12 x 37 x 12	Doppio	6301-2RS	**6301-2RS**
15 x 35 x 11	Doppio	6202-2RS	**6202-2RS**
15 x 42 x 13	Doppio	6302-2RS	**6302-2RS**
17 x 40 x 12	Doppio	6203-2RS	**6203-2RS**
17 x 47 x 14	Doppio	6303-2RS	**6303-2RS**
20 x 37 x 9	Doppio	6905-2RS	**0215-0403**
20 x 42 x 12	Doppio	6004-2RS	**6004-2RS**
20 x 47 x 14	Doppio	6204-2RS	**6204-2RS**
20 x 52 x 15	Doppio	6304-2RS	**6304-2RS**
25 x 47 x 12	Doppio	6005-2RS	**0215-0402**
25 x 42 x 9	Doppio	6905-2RS	**0215-0404**

MISURE	PARAOLIO	COD. ART. PRODUTTORE/ NOME INTERNAZIONALE	COD. ART.
25 x 52 x 15	Doppio	6205-2RS	**6205-2RS**
25 x 62 x 17	Doppio	6305-2RS	**6305-2RS**
25 x 58 x 16	Doppio	62/28-2RS	**0215-0401**
30 x 55 x 13	Doppio	6006-2RS	**6006-2RS**
30 x 62 x 16	Doppio	6206-2RS	**6206-2RS**
32 x 58 x 13	Doppio	60/32-2RS	**0215-0400**
35 x 62 x 14	Doppio	6007-2RS	**6007-2RS**
40 x 62 x 12	Doppio	6908-2RS	**6908-2RS**
40 x 68 x 15	Doppio	6008-2RS	**6008-2RS**
5/8" x 1 3/8"	Doppio	499502H	**499502-H**
Arrotondati di 1"	Doppio	RA100NPPB	**RA100NPPB**

TABELLA APPLICAZIONI CUSCINETTI E PARAOLI

APPLICAZIONI	CUSCINETTO RUOTA ANTERIORE	CUSCINETTO SEMIASSE POSTERIORE
HONDA		
ATC70 73-74	**6004-2RS**	-
ATC70 78-85	**6202-2RS**	-
ATC90 70-78	**6302-2RS**	**6007-2RS**
79-81 ATC110	**6203-2RS**	**6007-2RS**
ATC110 82	**6302-2RS**	**6007-2RS**
ATC110 83	**6302-2RS**	**6007-2RS**
84-85 ATC110	**6302-2RS**	**6007-2RS**
84-85 ATC125M	**6302-2RS**	**6007-2RS**
86-87 ATC125M	**6302-2RS**	-
TRX125 FourTrax 85-86	-	**6007-2RS**
ATC185 80	**6302-2RS**	**6007-2RS**
81-83 ATC185S	**6302-2RS**	**6007-2RS**
81-83 ATC200	**6302-2RS**	**6007-2RS**
ATC200ES Big Red 82-83	**6302-2RS**	**6007-2RS**
ATC200ES Big Red 84-87	**6302-2RS**	-
ATC200M 84-85	**6302-2RS**	**6007-2RS**
ATC200S 84-86	**6302-2RS**	**6007-2RS**
83-85 ATC200X	**6302-2RS**	**6007-2RS**
TRX200D FourTrax Type II 91-97	**6004-2RS**	**6007-2RS**
ATC250ES/X Big Red 85-87	**6302-2RS**	-
ATC250R 81-84	**6302-2RS**	**6007-2RS**
ATC250R 85-86	**6302-2RS**	**6908-2RS**
85-87 ATC250SX	**6302-2RS**	**6007-2RS**
FL250 Odyssey 77-84	**6004-2RS**	**6007-2RS**
86-87 TRX250R	**6004-2RS**	**6908-2RS**
TRX250R FourTrax 88-89	**6004-2RS**[4]	**6908-2RS**
	6202-2RS[3]	-
TRX250X FourTrax 87-93	**6004-2RS**[4]	**6908-2RS**
	6202-2RS[3]	-
TRX300 FourTrax 86-87	**6004-2RS**[4]	-
	6202-2RS[3]	-
TRX300 FourTrax 88-92	**6004-2RS**[4]	-
	6202-2RS[3]	-
TRX300EX FourTrax/Sportrax 93-03	**6004-2RS**[4]	-
	6202-2RS[3]	-
ATC350X 85-86	**6302-2RS**	**6908-2RS**
85-87 FL350	**6004-2RS**	**6205-2RS**[3]
FL400R Pilot 89-90	**6203-2RS**[3]	**6007-2RS**
KAWASAKI		
KLF110A Mojave 87-88	-	**6007-2RS**
KLT110 84-86	-	**6007-2RS**
KLT160 85	**6203-2RS**	**6007-2RS**
85-88 KLF185	**6203-2RS**	**6007-2RS**
81-83 KLT200A	**6008-2RS**	**6007-2RS**
KLT200B1 83	**6008-2RS**	**6007-2RS**
84-85 KLT200C	-	**6007-2RS**
KLF220 Bayou 88-95	**6004-2RS**[4]	**6205-2RS**
	6203-2RS[3]	**6205-2RS**
82-83 KLT250A	-	**6007-2RS**
KLT250C Prairie 83-85	-	**6007-2RS**
KLT250P Police 84	-	**6007-2RS**
KSF250 Mojave 87-97	**6203-2RS**[3]	**6008-2RS**

APPLICAZIONI	CUSCINETTO RUOTA ANTERIORE	CUSCINETTO SEMIASSE POSTERIORE
KAWASAKI (CONT)		
KXF250 Tecate 4 87-91	**6203-2RS**	**6008-2RS**
84-85 KXT250A	**6203-2RS**	**6007-2RS**
86-87 KXT250B	**6203-2RS**	**6008-2RS**
	6008-2RS[4]	-
KLF300A Bayou 86-87	**6302-2RS**[3]	**6205-2RS**
KLF300B Bayou 2x4 88-95	**6302-2RS**[3]	**6205-2RS**
KLF300C Bayou 4x4 89-04	**6203-2RS**[4]	**6205-2RS**
KLF400B Bayou 93-99	-	**6007-2RS**
SUZUKI		
LT125 4x6 Quad Runner 83-87	**6203-2RS**	**6007-2RS**
LT160 Quad Runner 89-92	**6203-2RS**	-
LT185 84-87	**6203-2RS**	**6007-2RS**
LT230E Quad Runner 87-95	**6004-2RS**[4]	**6008-2RS**
	6202-2RS[3]	-
LT230G Quad Runner 85-86	**6204-2RS**[4]	-
	6202-2RS[3]	-
LT230S Quad Sport 86-88	**6004-2RS**[4]	**6008-2RS**
	6202-2RS[3]	-
LT-F230 Quad Runner 86-87	**6204-2RS**[4]	-
	6202-2RS[3]	-
LT250E Quad Runner 85-86	**6204-2RS**[4]	**6008-2RS**
	6202-2RS[3]	-
LT250R Quad Racer 85-92	**6004-2RS**[4]	**6008-2RS**
	6202-2RS[3]	-
LT250S Quad Sport 89-90	**6004-2RS**[4]	**6008-2RS**
	6202-2RS[3]	-
LT-F250F Quad Runner 4X4 99-02	**6006-2RS**	-
LT300E Quad Runner 87-89	**6204-2RS**[4]	**6008-2RS**
	6202-2RS[3]	-
LT-F4WD Quad Runner 87-96	**6006-2RS**	-
LT500R Quad Racer 87-90	**6004-2RS**[4]	-
	6202-2RS[3]	-
YAMAHA		
YFM80 Moto 4 85-86	**6203-2RS**	-
YT125 Tri-Moto 80-85	**6203-2RS**	**6007-2RS**
YT175 Tri-Moto 80-85	**6203-2RS**	**6007-2RS**
YFM200 Moto 4 85-90	**6203-2RS**[3]	-
YFS200 Blaster 88-03	-	**6007-2RS**
YTM200 Tri-Moto 83	**6203-2RS**[2]	**6008-2RS**
YTM200 Tri-Moto 84-85	**6203-2RS**	**6004-2RS**
YTM200 Tri-Moto 86	**6203-2RS**	**6004-2RS**
YTM200E Yamahauler 83-84	**6203-2RS**[2]	-
YTM200ER Yamahauler 85	**6203-2RS**[2]	-
YFM225 Moto 4 86-88	**6203-2RS**[4]	**6008-2RS**
YFM225 Tri-Moto 83-86	**6203-2RS**[3]	-
YTM225DR Tri-Moto 85-86	**6203-2RS**	-
YTM225DX Tri-Moto 83	**6203-2RS**[2]	-
YFB250 2x4 92-95	**6202-2RS**[3]	**6008-2RS**[2]
	-	**6205-2RS**
YFB250 4x4 94-95	**6006-2RS**	**6008-2RS**[1]
	-	**6205-2RS**[2]

[1] Solo lato sinistro.
[2] Solo lato destro.
[3] Esterno.
[4] Interno.

CUSCINETTI E PARAOLI continua alla pagina successiva.

I codici articolo in **GRASSETTO GRIGIO** sono novità 2024

PARTS UNLIMITED CUSCINETTI E PARAOLI (CONT)

TABELLA APPLICAZIONI CUSCINETTI E PARAOLI (CONT)

APPLICAZIONI	CUSCINETTO RUOTA ANTERIORE	CUSCINETTO SEMIASSE POSTERIORE
YAMAHA (CONT)		
YFM250 88-91	**6004-2RS**[4]	**6008-2RS**
	6202-2RS[3]	-
YTZ250 Tri-Z 85-86	-	**6007-2RS**
YFM350ER Moto 4 87-95	**6004-2RS**[4]	**6008-2RS**
	6203-2RS[3]	-
YFM350F Big Bear 87-95	**6006-2RS**	-
YFM350X Warrior 87-97	**6004-2RS**[4]	**6008-2RS**
	6202-2RS[3]	-
YFP350U Terrapro 87-91	**6004-2RS**[4]	-
	6202-2RS[3]	-
YFU-1W Prohauler 89-91	**6004-2RS**[4]	**6205-2RS**
	6202-2RS[3]	-
YFZ350 Banshee 87-06	**6004-2RS**[4]	**6007-2RS**
	6202-2RS[3]	-
YFM400 Kodiak 93-95	**6006-2RS**	-

[3] Esterno.
[4] Interno.

ALL BALLS Racing

0215-0065



KIT CUSCINETTI E PARAOLI PER RUOTA ANTERIORE

- I cuscinetti ad alta velocità sono realizzati con classe di precisione ABEC 3
- I paraoli in gomma a triplo profilo mantengono il grasso all'interno ed evitano l'ingresso di acqua e terra
- Il grasso Chevron SRI 2 contiene antiruggine e antiossidanti (da -20 °F a 350 °F)
- Paraoli di tipo TC a doppio profilo con molle Garter in acciaio inossidabile

APPLICAZIONI	COD. ART.
KAWASAKI	
Mule 500 91-95	0215-0065
Mule 520 00-01	0215-0065
KAWASAKI (CONT)	
Mule 550 97-04	0215-0065
Mule 1000 88	0215-0065

THE ORIGINAL Pivot Works BEARING & SEAL KITS



FWK-Y14-600

KIT CUSCINETTI RUOTA ANTERIORI O POSTERIORI

- Ripristinano la sterzata e il controllo sulla frenata persi a causa di cuscinetti ruota usurati o arrugginiti
- I cuscinetti a doppia tenuta evitano che umidità e sporcizia penetrino nel cuscinetto
- I kit cuscinetti ATV/UTV per ruote anteriori includono tutti i cuscinetti e paraoli necessari per entrambe le ruote anteriori
- I kit cuscinetti ATV/UTV per ruote posteriori includono tutti i cuscinetti e paraoli necessari per riparare entrambe le ruote posteriori o il blocchetto ruota

APPLICAZIONI	COD. ART. ANTERIORE	COD. ART. POSTERIORE
ARCTIC CAT		
250 05	**FWK-Y14-600**	-
300 4x4 05	**FWK-Y14-600**	-
350 11-12	**FWK-Y14-600**	-
366 08-11	**FWK-Y14-600**	-
400 05-15	**FWK-Y14-600**	-
Alterra 400 16-17	**FWK-Y14-600**	-
DVX400 04-08	**FWK-S06-520**	**RWK-S11-020**
425 11-12	**FWK-Y14-600**	-
450 10-15	**FWK-Y14-600**	-
Alterra 450 16	**FWK-Y14-600**	-
XC 450 11-18	**FWK-Y14-600**	-
500 05-09, 13-17	**FWK-Y14-600**	-
Alterra 500 17-18	**FWK-Y14-600**	-
HDX 500 XT 17	**FWK-Y14-600**	-
Prowler 500 14-15, 17-20	**FWK-Y14-600**	-
Prowler 550 09-15	**FWK-Y14-600**	-
550 09-15	**FWK-Y14-600**	-
Alterra 550 16-17	**FWK-Y14-600**	-
Alterra 570/EPS 19-20	**FWK-Y14-600**	-
Alterra 570 XT 19	**FWK-Y14-600**	-
Alterra 600 EPS 22	**FWK-Y14-600**	**FWK-Y14-600**
650 H1 06-12	**FWK-Y14-600**	-
Prowler 650 06-09	**FWK-Y14-600**	-
700 06-08, 13-18	**FWK-Y14-600**	-
700 H1 08-11	**FWK-Y14-600**	-
Alterra 700 16-21 (tutti)	**FWK-Y14-600**	-
Prowler 700 09-17 (tutti, eccetto quelli indicati di seguito)	**FWK-Y14-600**	-
Prowler 700 Crew HDX ST 17	**FWK-Y14-600**	**RWK-P02-543**
Prowler HDX 700 11-15	**FWK-Y14-600**	-
Wildcat 700 14-20 (tutti)	**FWK-Y14-600**	-
Prowler Pro 800 19-22	**RWK-P02-543**	**RWK-P02-543**
Prowler Pro Crew 800 20-22	**RWK-P02-543**	**RWK-P02-543**
Prowler Pro Crew XT 19	**RWK-P02-543**	**RWK-P02-543**
Prowler Pro XT 19	**RWK-P02-543**	**RWK-P02-543**
Wildcat 4X LTD 900 18	**FWK-Y14-600**	-
ARCTIC CAT (CONT)		
Wildcat X EPS 18	**FWK-Y14-600**	-
Wildcat X EPS/LTD EPS 18-19	**FWK-Y14-600**	**RWK-P02-543**
1000 H2 10-17 (tutti)	**FWK-Y14-600**	-
1000 MudPro LTD 12-17	**FWK-Y14-600**	-
1000 TRV 09-17 (tutti)	**FWK-Y14-600**	-
1000 XT 13-17	**FWK-Y14-600**	-
1000I GT 12	**FWK-Y14-600**	-
Alterra TRV 1000 XT 17	**FWK-Y14-600**	-
Prowler 1000 11-17	**FWK-Y14-600**	-
Thunder Cat 08-10	**FWK-Y14-600**	-
Wildcat 1000 12-16	**FWK-Y14-600**	-
BOMBARDIER/CAN-AM		
Outlander 330 2x4 05	-	**0215-0776**
Outlander 330 4x4 05	-	**0215-0776**
Outlander 400 2x4 05	-	**0215-0776**
Outlander 400 4x4 05	-	**0215-0776**
Outlander 400 4x4 06-15	**0215-0761**	**0215-0776**
Outlander 450 4x4 15-23 (tutti)	**0215-0761**	**0215-0776**
Outlander MAX 450 4x4 16-21 (tutti)	**0215-0761**	**0215-0776**
Defender 500/DPS 17-21	**0215-0761**	**0215-0776**
Renegade 500 08-15	**0215-0761**	**0215-0776**
Outlander 500 4x4 07-15	**0215-0761**	**0215-0776**
Outlander 500 DPS 23	**0215-0761**	**0215-0776**
Outlander 570 16-23 (tutti)	**0215-0761**	**0215-0776**
Outlander MAX 570 16-23 (all)	**0215-0761**	**0215-0776**
Renegade 570 16-23 (tutti)	**0215-0761**	**0215-0776**
Renegade 650 EFI 18-19	**0215-0761**	**0215-0776**
Outlander 650 06-22 (tutti)	**0215-0761**	**0215-0776**
Outlander MAX 650 06-22 (all)	**0215-0761**	**0215-0776**
Commander 700 22-23	**0215-0761**	**0215-0776**
Defender 700 22-23	**0215-0761**	**0215-0776**
Maverick Trail 700 22-23	**0215-0761**	**0215-0776**
Outlander 700 DPS 23	**0215-0761**	**0215-0776**
Commander 800/1000 11-20 (tutti)	**0215-0761**	**0215-0776**
Commander MAX 800 DPS 16-20	**0215-0761**	**0215-0776**

I codici articolo in GRASSETTO GRIGIO sono novità 2024

KIT CUSCINETTI RUOTA (CONT)

APPLICAZIONI	COD. ART. ANTERIORE	COD. ART. POSTERIORE
BOMBARDIER/CAN-AM (CONT)		
Defender 800 16-21 (tutti)	**0215-0761**	**0215-0776**
Defender MAX 800 17-21 (tutti)	**0215-0761**	**0215-0776**
Maverick Trail 800R/DPS 18-21	**0215-0761**	**0215-0776**
Outlander 800 4x4 06-15 (tutti)	**0215-0761**	**0215-0776**
Outlander MAX 800 06-14 (all)	**0215-0761**	**0215-0776**
Renegade 800 07-15 (tutti)	**0215-0761**	**0215-0776**
Outlander 850 15-23 (tutti)	**0215-0761**	**0215-0776**
Outlander MAX 850 16-23 (tutti)	**0215-0761**	**0215-0776**
Renegade 850/XXC 16-22	**0215-0761**	**0215-0776**
Defender 900/Max (tutti) 22-23	**0215-0761**	**0215-0776**
Commander 1000 11-23 (tutti)	**0215-0761**	**0215-0776**
Commander MAX 1000 14-23 (tutti)	**0215-0761**	**0215-0776**
Defender 1000 16-23 (tutti)	**0215-0761**	**0215-0776**
Defender MAX 1000 17-23 (tutti)	**0215-0761**	**0215-0776**
Maverick 1000 13-18 (tutti)	**0215-0761**	**0215-0776**
Maverick MAX 1000 14-18	**0215-0761**	**0215-0776**
Maverick 1000/1000R 19-23 (tutti)	**0215-0761**	**0215-0776**
Maverick Sport 1000/1000R 19-23 (tutti)	-	**0215-0776**
Maverick Sport MAX 1000R DPS 19-23	**0215-0761**	**0215-0776**
Maverick Trail 1000/1000 DPS 18-23	**0215-0761**	**0215-0776**
Outlander 1000 12-21 (tutti)	**0215-0761**	**0215-0776**
Outlander MAX 1000 13-23 (tutti)	**0215-0761**	**0215-0776**
Renegade 1000 12-23 (tutti)	**0215-0761**	**0215-0776**
Maverick 13-19 (tutti)	**0215-0761**	**0215-0776**
CFMOTO		
C Force 400 AU 16-22	**FWK-Y14-600**	-
C Force 500 HO 14-18	**FWK-Y14-600**	-
C Force 500 S 15-22	**FWK-Y14-600**	-
C Force 500 X5 L Carb 14	**FWK-Y14-600**	-
C Force 500 X5 L EFI 14	**FWK-Y14-600**	-
C Force 500 X5 S Carb 14	**FWK-Y14-600**	-
C Force 500 X5 S EFI 14	**FWK-Y14-600**	-
C Force 500-2 L 11-12	**FWK-Y14-600**	-
C Force 500-2 S 07-14	**FWK-Y14-600**	-
C Force 500-2A L 07-14	**FWK-Y14-600**	-
C Force X5 500 L Carb 11-13	**FWK-Y14-600**	-
C Force X5 500 L EFI 11-13	**FWK-Y14-600**	-
C Force X5 500 S Carb 11-13	**FWK-Y14-600**	-
C Force X5 500 S EFI 11-12	**FWK-Y14-600**	-
U Force 500 HO 15-18	**FWK-Y14-600**	-
Z Force 500 18-22	**FWK-Y14-600**	-
Z Force 500 HO 16-17	**FWK-Y14-600**	-
Z Force 500 Z5 18	**FWK-Y14-600**	-
C Force 600/Touring 19-22	**FWK-Y14-600**	**FWK-Y14-600**
C Force X6 600 13	**FWK-Y14-600**	-
C Force X6 600 L 11-12	**FWK-Y14-600**	-
C Force X6 600 S 11-12	**FWK-Y14-600**	-
C Force X6 X-Lander 12	**FWK-Y14-600**	-
C Force X600 L 14	**FWK-Y14-600**	-
C Force X600 S 14	**FWK-Y14-600**	-
Z Force 600 11	**FWK-Y14-600**	-
Z Force 600 Z6 11	**FWK-Y14-600**	-
Z Force Z6 13	**FWK-Y14-600**	-
Z6 Sport 12-14	-	**FWK-Y14-600**
Z Force Z6 Sport 15	**FWK-Y14-600**	-
Z6-EX Sport 12-14	**FWK-Y14-600**	-
C Force 800 15-18	**FWK-Y14-600**	-
C Force X8 X-Lander 12-14	**FWK-Y14-600**	-
U Force 800 16-22	**FWK-Y14-600**	-
U Force 800 EX 15-18	**FWK-Y14-600**	-
U Force Tracker 800 13-14	**FWK-Y14-600**	-
Z Force 800 17-18	**FWK-Y14-600**	-
Z Force 800 EX 17-22	**FWK-Y14-600**	-
Z Force 800 Trail 18-22	**FWK-Y14-600**	-
Z Force 800 Z8 EX 18	**FWK-Y14-600**	-
Z Force 800 Z8 Trail 18	**FWK-Y14-600**	-
Z Force Z8 16	**FWK-Y14-600**	-
Z Force Z8 EX 16	**FWK-Y14-600**	-
Z Force Z8 EX Sport 15	**FWK-Y14-600**	-
Z Force Z8 Sport 15	**FWK-Y14-600**	-
Z8-EX Sport 14	**FWK-Y14-600**	-
Z Force 950 Sport 20-22	**0215-0761**	**0215-0776**
C Force 1000 21-22	**FWK-Y14-600**	**0215-0776**
U Force 1000 19-22	**0215-0761**	**0215-0776**
Z Force 1000 18	**FWK-Y14-600**	-
Z Force 1000 EX 18	**FWK-Y14-600**	-

APPLICAZIONI	COD. ART. ANTERIORE	COD. ART. POSTERIORE
HONDA		
TRX250EX 01-08	**0215-0108**	-
TRX250X 09-11, 14-21	**0215-0108**	-
TRX400EX 02-08	**0215-0108**	-
TRX400FW 95-03	**FWK-H14-040**	-
TRX400X 09-14	**0215-0108**	-
TRX450S/ES 98-01	**FWK-H14-040**	-
TRX450ER 06-14	**0215-0108**	**1302-0060**
TRX450FE 02-04	**FWK-H14-040**	-
TRX450FM 02-04	**FWK-H14-040**	-
TRX450R 04-09	**0215-0108**	**1302-0060**
TRX500FA 01-14	**FWK-H14-040**	-
TRX500FE 05-13	**FWK-H14-040**	-
TRX500FM 07-13	**FWK-H14-040**	-
TRX650FA 03-05	**FWK-H14-040**	**RWK-H21-600**
TRX680FA Rincon 06-23	**FWK-H14-040**	**RWK-H21-600**
KAWASAKI		
KVF360 Prairie 2x4 03-09	**FWK-K13-430**	-
KVF360 Prairie 2x4 10-11	**FWK-K13-430**	-
KVF360 Prairie 4x4 03-13	**FWK-K13-430**	-
KSF400 KFX 03-06	**FWK-S06-520**	**RWK-S11-020**
KVF650 Brute Force 05-11	**FWK-K13-430**	-
KVF650I Brute Force 06-13	**FWK-K13-430**	-
KVF650 Prairie 02-03	**FWK-K13-430**	-
KVF700 Prairie 04-06	**FWK-K13-430**	-
Mule PRO-MX 700 19-23 (tutti)	**0215-0761**	-
KVF750 Brute Force/EPS 05-23	**FWK-K13-430**	-
Mule Pro-FX 800 15-18	**0215-0761**	-
Mule Pro-FXR/FXT 800 15-23 (tutti)	**0215-0761**	-
Mule Pro DX/DXT 1000 16-18	**0215-0761**	-
KTM		
SX 450 09-10	-	**0215-0425**
XC 450 08-09	-	**0215-0425**
SX 505 09-10	-	**0215-0425**
XC 525 08-09	-	**0215-0425**
KYMCO		
Maxxer 375 10	**FWK-Y14-600**	-
MXU 375 09-10	**FWK-Y14-600**	-
MXU 375 Utility 10	**FWK-Y14-600**	-
MXU 400 tutti	**FWK-Y14-600**	-
Maxxer 450i 12	**FWK-Y14-600**	-
MXU 450i tutti	**FWK-Y14-600**	-
MXU 500 2WD tutti	**FWK-Y14-600**	-
MXU 500 4WD tutti	**FWK-Y14-600**	-
MXU 500i tutti	**FWK-Y14-600**	-
UXV 500 09	**FWK-Y11-043**	-
POLARIS		
Ranger EV 4x4 10-21	**FWK-P02-530**	**RWK-P02-543**
200 Phoenix 05	**0215-0769**	-
250 Trail Blazer 05-06	-	**RWK-P01-042**
250 Xplorer 00-02	**FWK-P01-542**	**RWK-P01-042**
300 Sportsman 08-10	**FWK-P02-530**	-
300 Xplorer 95-99	**FWK-P01-542**	-
325 Sportsman Ace 14-16	**FWK-P02-530**	**RWK-P02-543**
325 Trail Boss 00-02	-	**RWK-P01-042**
325 Xpedition 00-02	**FWK-P01-542**	-
ATP 330 04-05	**FWK-P02-530**	-
330 Magnum 4x4 03-06	**FWK-P02-530**	-
330 Trail Blazer 08-09	-	**RWK-P01-042**
330 Trail Blazer 10-13	**FWK-P02-530**	-
330 Trail Boss 03-04	-	**RWK-P01-042**
330 Trail Boss 05-09	-	**RWK-P01-042**
330 Trail Boss 10-13	**FWK-P02-530**	-
335 Sportsman 99-01	**FWK-P01-542**	**RWK-P02-543**
400 Big Boss 6x6 95-97	**FWK-P01-542**	-
400 Ranger 4x4 10-14	**FWK-P02-530**	**RWK-P02-543**
400 Scrambler 99-03	-	**RWK-P01-042**
400 Scrambler 4x4 95-97	**FWK-P01-542**	-
400 Scrambler 4x4 98	**FWK-P01-542**	-
400 Scrambler 4x4 99-02	**FWK-P01-542**	**RWK-P01-042**
400 Sport 2x4 99	-	**RWK-P01-042**
400 Sportsman 4x4 95-97	**FWK-P01-542**	-
400 Sportsman 4x4 02-05/11-15	**FWK-P01-542**	**RWK-P02-543**
400 Sportsman 4x4 04	-	**RWK-P02-543**
400 Sportsman 4x4 05	**FWK-P02-530**	**RWK-P02-543**
400 Sportsman 4x4 06-07	**FWK-P02-530**	-
400 Sportsman 4x4 08-10	**FWK-P02-530**	-

KIT CUSCINETTI RUOTA continua alla pagina successiva.

I codici articolo in **GRASSETTO GRIGIO** sono novità 2024

KIT CUSCINETTI RUOTA (CONT)

APPLICAZIONI	COD. ART. ANTERIORE	COD. ART. POSTERIORE
POLARIS (CONT)		
400 Sportsman 4x4 11-16	**FWK-P02-530**	**RWK-P02-543**
400 Trail Blazer 03	-	**RWK-P01-042**
400 Xplorer 99-02	-	**RWK-P01-042**
425 Magnum 4x4 95-98	**FWK-P01-542**	-
425 Xpedition 00-02	**FWK-P01-542**	-
450 Outlaw MXR 08-10	**0215-0769**	-
450 Sportsman H.O. 06-07, 16-23	**FWK-P02-530**	**RWK-P02-543**
ATP 500 04-05	**FWK-P02-530**	-
500 ACE EFI 17-19	**FWK-P02-530**	-
500 Big Boss 6x6 98-99	**FWK-P01-542**	-
500 Magnum 99-01	**FWK-P01-542**	-
500 Magnum 02-03	**FWK-P02-530**	-
500 Magnum 4x4 99-01	**FWK-P01-542**	-
500 Magnum 4x4 02	**FWK-P02-530**	-
500 Outlaw 06-07	**0215-0769**	-
500 Predator 03-07	**0215-0769**	-
500 Ranger 2x4 01-04	**FWK-P02-530**	-
500 Ranger 2x4 05-08	**FWK-P02-530**	**RWK-P02-543**
500 Ranger 4x4 01-04	**FWK-P02-530**	-
500 Ranger 4x4 05-08	**FWK-P02-530**	**RWK-P02-543**
500 Ranger 4x4 09-12	**0215-0772**	**RWK-P02-543**
500 Ranger 2x4/4x4 17-22	**FWK-P02-530**	**RWK-P02-543**
500 Ranger 6x6 04-05	**FWK-P02-530**	-
500 Scrambler 2x4 01-02	-	**RWK-P01-042**
500 Scrambler 4x4 97	**FWK-P01-542**	-
500 Scrambler 4x4 98	**FWK-P01-542**	-
500 Scrambler 4x4 99-09	**FWK-P01-542**	**RWK-P01-042**
500 Scrambler 4x4 10-12	**FWK-P02-530**	**RWK-P01-042**
500 Sportsman 99-04	**FWK-P01-542**	**RWK-P02-543**
500 Sportsman 4x4 96-04	**FWK-P01-542**	-
500 Sportsman 4x4 05	**FWK-P02-530**	-
500 Sportsman 4x4 06-13	**FWK-P02-530**	**RWK-P02-543**
500 Xplorer 97	**FWK-P01-542**	**RWK-P02-543**
525 Outlaw 07	**0215-0769**	-
525 Outlaw 08-10	**0215-0769**	-
525 Outlaw IRS 07-11	**0215-0769**	-
550 Sportsman 10-15	**0215-0772**	-
Ranger ETX 15	**FWK-P02-530**	**RWK-P02-543**
PRO XD Mid-Size 23	**FWK-P02-530**	**RWK-P02-543**
570 Ranger/Ranger Premium 14-21	**FWK-P02-530**	**RWK-P02-543**
570 Ranger Crew/Crew EPS/ Crew Premium 14-21	**FWK-P02-530**	**RWK-P02-543**
570 Ranger 15 (Mid Size)	**FWK-P02-530**	**RWK-P02-543**
570 Ranger 15-16 (full size)	**0215-0772**	**RWK-P02-543**
570 Ranger 17-23 (full size)	**FWK-P02-530**	**RWK-P02-543**
570 RZR 13-21 (tutti)	**0215-0772**	-
570 Sportsman/Touring 14-23 (tutti)	**FWK-P02-530**	**RWK-P02-543**
600 Sportsman 03-04	**FWK-P02-530**	**RWK-P02-543**
700 Ranger 6x6 06-09	**FWK-P02-530**	-
700 Ranger TM 04-06	**FWK-P02-530**	-
700 Ranger XP 4x4 06-08	**FWK-P02-530**	**RWK-P02-543**
700 Ranger XP 4x4 09	**0215-0772**	**RWK-P02-543**
700 Ranger 4x4 Crew 08-09	**FWK-P02-530**	**RWK-P02-543**
700 Sportsman 02-04	**FWK-P02-530**	-
700 Sportsman 05-08	**FWK-P02-530**	**RWK-P02-543**
800 Big Boss 6x6 13-15	**FWK-P02-530**	-
800 Ranger 4x4 10-14	**0215-0772**	**RWK-P02-543**
800 Ranger 6x6 10-15	**0215-0772**	-
800 Ranger RZR/RZR S 10-14 (dopo il 01/01/2010)	**0215-0772**	**RWK-P02-543**
800 Sportsman 05-15	**FWK-P02-530**	**RWK-P02-543**
850 Sportsman 09-23 (tutti)	**0215-0772**	-
850 Sportsman Touring 14-21 (tutti)	**0215-0772**	-
850 Scrambler 13-23 (tutti)	**0215-0772**	-
900 Ranger Crew 15	**0215-0772**	**RWK-P02-543**
900 ACE EFI EPS 16	**FWK-P02-530**	**RWK-P02-543**
900 ACE EFI EPS 17	**0215-0772**	**RWK-P02-543**
Ranger XP/Crew 15-19	**0215-0772**	**RWK-P02-543**
900S RZR 15-16	**0215-0772**	-
900 RZR XC 15-16	**0215-0772**	-
900 RZR XP 11-13	**0215-0772**	-
900 RZR 15-20 (tutti)	**0215-0772**	-
900 RZR 4 12-18	**0215-0772**	-
925 RZR Turbo Pro XP/XP 4 20-23 (tutti)	**0215-0772**	-
925 RZR Turbo S 21 (tutti)	**0215-0772**	-
1000 General/General 4/General XP 16-22 (tutti)	**0215-0772**	-
1000 Ranger/Ranger XP 15-23 (tutti)	**0215-0772**	**RWK-P02-543**
1000 RZR/RZR 4 14-23 (tutti)	**0215-0772**	-

APPLICAZIONI	COD. ART. ANTERIORE	COD. ART. POSTERIORE
POLARIS (CONT)		
1000 RZR XP/XP 4 14-23 (tutti)	**0215-0772**	-
1000 Scrambler 15-23 (tutti)	**0215-0772**	-
1000 Sportsman 15-23 (tutti)	**0215-0772**	-
Brutus 13-15	**0215-0772**	**RWK-P02-543**
SUZUKI		
LT230E 89-93	**FWK-S06-520**	-
LT230F 89-93	-	**RWK-S11-020**
85-88 LT230S	**FWK-S06-520**	**RWK-S11-020**
89-90 LT230S	-	**RWK-S11-020**
85-92 LT250R	**FWK-S06-520**	**RWK-S11-020**
LT250/S 89-90	**FWK-S06-520**	-
LT-Z250 05-09	**FWK-S06-520**	-
LT300E QuadRunner 87-89	-	**RWK-S11-020**
03-08 LT-Z400	**FWK-S06-520**	**RWK-S11-020**
09-14 LT-Z400	**FWK-S06-520**	-
LTA 450 King Quad AXI 08-09	-	**0215-0176**
LT-R 450 06-07	**FWK-S06-520**	**0215-0217**
LT-R 450 08-09	**FWK-S06-520**	**0215-0793**
LT500R 87-90	**FWK-S06-520**	-
LT-A500X/XP 09-22	-	**0215-0176**
LTA700X King Quad 05-07	-	**0215-0176**
LT-V 700F Twin Peaks 04-05	**FWK-K13-430**	-
LTA750X/XP King Quad 08-22	-	**0215-0176**
YAMAHA		
Bear Tracker 01-04	**FWK-Y09-000**	-
YFA-1 Breeze 125 91-04	-	**RWK-Y09-000**
YFM125 Grizzly 04-09	-	**RWK-Y09-000**
YFM125 Raptor 11	**FWK-Y09-000**	**0215-0178**
YT125 Tri-Moto 84-85	-	**RWK-Y09-000**
YFS200 Blaster 88-02	-	**RWK-Y09-000**
YFS200 Blaster 03-06	**FWK-Y09-000**	**RWK-Y09-000**
250 Raptor 08-13	**FWK-Y09-000**	**0215-0178**
YFB250 Timberwolf 4x4 00	**FWK-Y11-043**	-
YFM250 Bear Tracker 01-04	**FWK-Y09-000**	-
YFM250 Big Bear 2x4 07-09	**FWK-Y09-000**	-
YFM250 Bruin 05-06	**FWK-Y09-000**	-
YFM250 Raptor 08-13	**FWK-Y09-000**	**0215-0178**
350 Grizzly 07-09	**FWK-Y11-043**	-
YFM350 Bruin 04-06	**FWK-Y11-043**	-
YFM350 Grizzly 2x4 07-11	**FWK-Y11-043**	-
YFM350 Grizzly 4x4 07-14	**FWK-Y11-043**	-
YFM350 Grizzly 4x4 IRS 07-11	**FWK-Y11-043**	-
YFM350FX Wolverine 02-05	**FWK-Y11-043**	-
YFM350FX Wolverine 06-09	**FWK-Y11-043**	-
YFM350X Warrior 87-04	**FWK-Y09-000**	**RWK-Y10-000**
YFM350R Raptor 04-13	**FWK-Y09-000**	**0215-0178**
YFZ350 Banshee 87-06	**FWK-Y09-000**	**RWK-Y09-000**
YFM400 Big Bear 00-06	**FWK-Y11-043**	-
YFM400 Big Bear 4x4 IRS 00-06	**FWK-Y11-043**	-
YFM400 Big Bear 4x4 IRS 07-12	**FWK-Y11-043**	-
YFM400 Grizzly 07-08	**FWK-Y11-043**	-
YFM400FW Kodiak 00-02	**FWK-Y11-043**	-
YFM400FW Kodiak 03-04	**FWK-Y11-043**	-
YFM400FW Kodiak 05-06	**FWK-Y11-043**	-
YFM450 Grizzly 07-14	**FWK-Y11-043**	-
YFM450 Kodiak 03-04	**FWK-Y11-043**	-
YFM450 Kodiak 05-06	**FWK-Y11-043**	-
YFM450 Wolverine con cambio auto. 4x4 06-10	**FWK-Y11-043**	-
YFZ450 04-05	**FWK-Y09-000**	**1302-0062**
YFZ450 06-09	**FWK-Y09-000**	**0215-0182**
YFZ450 12-13	**FWK-Y09-000**	**0215-0955**
YFZ450R 09-21	**FWK-Y09-000**	**0215-0811**
YFZ450X 10-11	**FWK-Y09-000**	**0215-0811**
YXR450FA Rhino 05-09	**FWK-Y11-043**	**0215-0219**
YFM550 Grizzly 09-14	**FWK-Y14-600**	-
YFM660 Grizzly 03-08	**FWK-Y14-600**	-
YFM660R Raptor 01-05	**FWK-Y13-600**	**RWK-Y09-000**
YXR660 Rhino 04	**FWK-Y11-043**	-
YXR660 Rhino 05-07	**FWK-Y11-043**	**0215-0219**
YFM700 Grizzly 07-23 (tutti)	**FWK-Y14-600**	-
YFM700 Kodiak 4x4 16-23 (tutti)	**FWK-Y14-600**	-
YFM700R Raptor 06-12	**FWK-Y13-600**	**0215-0182**
YFM700 Raptor 13-23	**FWK-Y13-600**	**0215-0955**
YXR700 Rhino 08-13	**FWK-Y11-043**	**0215-0219**
YXR1000R 17-18	**FWK-Y13-600**	-

I codici articolo in GRASSETTO GRIGIO sono novità 2024

FACTORY LINKS OEM SERIES



KIT CUSCINETTI RUOTA E SEMIASSE

- I nostri kit cuscinetti ruota e semiasse per l'uso offroad di altissima qualità contengono tutti gli elementi necessari per una manutenzione completa del tuo mozzo ruota
- Il cuscinetto a sfere Factory-Links presenta un design dedicato ai fuoristrada con parapolvere che offre la massima protezione dagli agenti contaminanti come acqua, fango e polvere
- I nostri paraoli a doppio labbro in gomma nitrilica e i cuscinetti a sfera DINP6 - ABEC3 hanno dimostrato un miglioramento categorico rispetto ai cuscinetti classici
- I cuscinetti sono riempiti con un grasso nautico di qualità superiore e resistente, dotato di speciali addensanti che ne consentono l'impermeabilità per garantire una protezione insuperabile dalla ruggine e dalla corrosione

KIT CUSCINETTI RUOTA ANTERIORE

APPLICAZIONI	COD. ART.
ARCTIC CAT	
250 2x4 99-05	1302-0838
250 2x4 06 09	0215-1241
250 4x4 01-04	1302-0838
250 4x4 05	1302-0825
DVX 250 06-08	0215-1241
300 2x4 98-03	1302-0838
300 2x4 10-12	0215-1241
300 4x4 98-04	1302-0838
300 4x4 05	1302-0825
DVX 300 09-12	0215-1241
350 CR 12	1302-0825
350 Utility 4x4 11-11	1302-0825
366 FIS con cambio auto. 08-11	1302-0825
400 DVX 04-08	0215-1238
400 2x4 98-01	1302-0838
400 FIS cambio auto. 2x4 03-04	1302-0838
400 FIS 2x4 03-04	1302-0838
400 4x4 98-04	1302-0838
400 4x4 FIS 02-04	1302-0838
400 4x4 Automatic 03-04	1302-0838
400 FIS cambio auto. 4x4 03-04	1302-0838
400 4x4 con cambio autom. TBX 04	1302-0838
400 FIS 4x4 TRV 09-14	1302-0825
400 FIS 4x4 con cambio auto. 05-14	1302-0825
400 FIS 4x4 con cambio man. 05-08	1302-0825
400 TBX 4x4 05-06	1302-0825
400 VP 4x4 05-06	1302-0825
400 VP 4x4 con cambio man. 05-06	1302-0825
Alterra 400 16-17	1302-0825
425 4x4 11-12	1302-0825
450 H1 10-11	1302-0825
450 TRV 12	1302-0825
450I EFI 12	1302-0825
450I TRV EFI 11-12	1302-0825
450I TRV GT EFI 12	1302-0825
450 XC 4x4 11-18	1302-0825
450 4x4 14-15	1302-0825
Alterra 450 16-16	1302-0825
Bearcat 454 2x4 97-98	1302-0838
Bearcat 454 4x4 96-98	1302-0838
500 4x4 98-01	1302-0838
500 4x4 con cambio autom. TRV 03	1302-0838
500 4x4 con cambio autom. TBX 04	1302-0838
500 4x4 cambio autom. 00-02	1302-0838
500 4x4 FIS con cambio autom. 03-04	1302-0838
500 4x4 FIS 02-03	1302-0838
500 4x4 con cambio autom. TBX 03	1302-0838
500 4x4 con cambio autom. TRV 04	1302-0838
500 4x4 FIS 04	1302-0838
500 EFI 4x4 A/T 13-17	1302-0825
500 FIS 4x4 con cambio auto. 05-09	1302-0825
500 FIS 4x4 con cambio man. 05-09	1302-0825
500 FIS TBX 4x4 05-06	1302-0825
500 FIS TRV 4x4 05-08	1302-0825
500 TRV 13-15	1302-0825
500 XT EFI 13-14	1302-0825
500 XR 15	1302-0825

APPLICAZIONI	COD. ART.
ARCTIC CAT (CONT)	
Alterra 500 17-18	1302-0825
Alterra 500 XT EPS 16	1302-0825
Alterra TRV 500 17	1302-0825
Prowler 500 17-19	1302-0825
Prowler 500 HDX 14-19	1302-0825
Prowler 500 HDX XT 17-19	1302-0825
550 EFI 4x4 12-13	1302-0825
550 GT EFI 4x4 12	1302-0825
550 H1 FIS 4x4 09-11	1302-0825
550 TRV 4x4 con cambio auto. 09-13	1302-0825
550 XT EFI 4x4 13	1302-0825
550 XT LTD EFI 12-14	1302-0825
550 TRV XT/LTD 14-15	1302-0825
550 XR EFI/XT/LTD 15	1302-0825
Alterra TRV 550 XT EPS 16-17	1302-0825
550 Prowler 09-15	1302-0825
V2 650 4x4 04	1302-0838
V2 650 FIS 4x4 04	1302-0838
650 4x4 H1 05-11	1302-0825
650 4x4 H1 Mud Pro 10-11	1302-0825
650 4x4 con cambio auto. V2 05-06	1302-0825
650 H1 TBX 07-09	1302-0825
650I 4x4 12	1302-0825
650 TRV 09-09	1302-0825
650 Prowler 07	1302-0825
650 Prowler XT 06-09	1302-0825
700 Diesel 07-15	1302-0825
700 EFI 4x4 06-10	1302-0825
700 EFI 4x4 / LTD 11-14	1302-0825
700 EFI H1 Mud Pro 09-11	1302-0825
700 EFI H1 con cambio auto. 08-11	1302-0825
700 GT EFI 12	1302-0825
700 LTD EFI 13	1302-0825
700 TBX 10-18	1302-0825
700 TRV 08-15	1302-0825
700 XT 13-14	1302-0825
700I Diesel EFI 12-13	1302-0825
700I EFI Mud Pro 12-13	1302-0825
700I EFI Mud Pro LTD 14-15	1302-0825
700I H1 TRV GT EFI 11-12	1302-0825
700I Diesel EFI 12-13	1302-0825
700I EFI Mud Pro 12-13	1302-0825
700 AT EFI 06-06	1302-0825
700 XR 15	1302-0825
Alterra 700 16-21	1302-0825
Alterra 700 XT EPS 17-21	1302-0825
Alterra TRV 700 XT EPS 17-21	1302-0825
700 Prowler HDX 12-14	1302-0825
700 Prowler XT 08-17	1302-0825
700 Prowler XTX 08-14	1302-0825
Wildcat Trail 14-19	1302-0825
Wildcat Trail XT 14-19	1302-0825
Prowler 700 Crew HDX XT 17	1302-0825
Prowler 700 HDX XT 15-17	1302-0825
Wildcat Sport 15-19	1302-0825
1000 TRV 13	1302-0825
1000 TRV/Cruiser 09-12	1302-0825

APPLICAZIONI	COD. ART.
ARCTIC CAT (CONT)	
1000 TRV GT 12	1302-0825
1000 XT 13-17	1302-0825
1000I GT 12	1302-0825
1000I LTD EFI Mud Pro 12-14	1302-0825
H2 Mud Pro 10-11	1302-0825
H2 Thundercat 08-11	1302-0825
1000 LTD Mud Pro 15-17	1302-0825
1000 TRV XT/LTD 15	1302-0825
Alterra TRV 1000 XT 17	1302-0825
1000 Prowler XTZ 11-14	1302-0825
Prowler H2 1000 XTZ 09-11	1302-0825
Wildcat 1000 13-15	1302-0825
Wildcat 4 13-19	1302-0825
Wildcat 4 LTD 14-19	1302-0825
Wildcat 4 X 14-19	1302-0825
Wildcat 4 X LTD 14	1302-0825
Wildcat GT 12-19	1302-0825
Wildcat LTD 13-19	1302-0825
Wildcat X 13-19	1302-0825
Wildcat X LTD 14-19	1302-0825
Wildcat 4 X LTD 14	1302-0825
Prowler 1000 XT 15-17	1302-0825
Wildcat 1000, versioni più recenti 13	1302-0825
Wildcat X EPS 18-19	1302-0825
CAN-AM	
Outlander 400 STD 4x4 06-15	1302-0826
Outlander 400 XT 4x4 06-14	1302-0826
Outlander Max 400 EFI/STD/XT 15	1302-0826
Outlander Max 400 XT 4x4 06-14	1302-0826
DS 450 10-14	1302-0826
DS 450 EFI MXC 09-12	1302-0826
DS 450 EFI XXC 09-12	1302-0826
DS 450 STD/X 08-09	1302-0826
Outlander L 450 EFI 15	1302-0826
Outlander L Max 450 EFI 15	1302-0826
Outlander 500 EFI 15	1302-0826
Outlander 500 LTD 4x4 10-10	1302-0826
Outlander 500 STD 4x4 07-14	1302-0826
Outlander 500 XT 4x4 07-14	1302-0826
Outlander L 500 EFI 15	1302-0826
Outlander L Max 500 EFI 15	1302-0826
Outlander Max 500 EFI 15	1302-0826
Outlander Max 500 XT 4x4 07-14	1302-0826
Renegade 500 08-14	1302-0826
Renegade 500 EFI 15	1302-0826
Renegade 500 XT 12	1302-0826
Outlander 650 EFI XMR 15	1302-0826
Outlander 650 STD 4x4 06-14	1302-0826
Outlander 650 XMR 13-14	1302-0826
Outlander 650 XT 4x4 06-14	1302-0826
Outlander Max 650 EFI 15	1302-0826
Outlander Max 650 XT 4x4 06-14	1302-0826
Outlander 650 6x6 15	1302-0826
Outlander 800 STD 4x4 06-08	1302-0826
Outlander 800 XMR 11-12	1302-0826
Outlander 800 XT 4x4 06-08	1302-0826
Outlander 800 XXC 11-11	1302-0826

KIT CUSCINETTI RUOTA E SEMIASSE continua alla pagina successiva.

I codici articolo in GRASSETTO GRIGIO sono novità 2024

KIT CUSCINETTI RUOTA E SEMIASSE (CONT)

KIT CUSCINETTI RUOTA ANTERIORE (CONT)

APPLICAZIONI	COD. ART.
CAN-AM (CONT)	
Outlander 800R EFI XMR 15	1302-0826
Outlander 800R STD 4x4 09-14	1302-0826
Outlander 800R XT 4x4 09-14	1302-0826
Outlander Max 800 LTD 4x4 07-08	1302-0826
Outlander Max 800 XT 4x4 06-08	1302-0826
Outlander Max 800R EFI 15	1302-0826
Outlander Max 800R LTD 4x4 09-12	1302-0826
Outlander Max 800R XT 4x4 09-14	1302-0826
Renegade 800 07-14	1302-0826
Renegade 800 X 08-09	1302-0826
Renegade 800 Xxc 10-14	1302-0826
Renegade 800R EFI 15	1302-0826
Commander 800 11-15	1302-0826
Outlander 1000 EFI XMR 15	1302-0826
Outlander 1000 STD 4x4 12-14	1302-0826
Outlander 1000 XMR 13-14	1302-0826
Outlander 1000 XT 4x4 12-14	1302-0826
Outlander Max 1000 EFI LTD 15	1302-0826
Outlander Max 1000 XT 4x4 13-14	1302-0826
Renegade 1000 12-14	1302-0826
Renegade 1000 EFI 15	1302-0826
Renegade 1000 Xxc 12-14	1302-0826
Commander 1000 11-15	1302-0826
Commander Max 1000 14-15	1302-0826
Maverick 1000 13-15	1302-0826
Maverick 1000 XMR 15	1302-0826
Maverick 1000 XXC 15	1302-0826
Maverick Max 1000 14-15	1302-0826
Outlander 1000 EFI 6x6-15	1302-0826
CFMOTO	
C Force 400 AU 16-18	1302-0825
CF 500 07-12	1302-0825
CF 500-5 11-13	1302-0836
C Force 500 HO 14-18	1302-0825
C Force 500 S 15-18	1302-0825
C Force 500 X5 L Carb 14	1302-0825
C Force 500 X5 L EFI 14	1302-0825
C Force 500 X5 S Carb 14	1302-0825
C Force 500 X5 S EFI 14	1302-0825
C Force 500-2 L 11-12	1302-0825
C Force 500-2 S 07-14	1302-0825
C Force 500-2A L 07-14	1302-0825
C Force X5 500 L Carb 11-13	1302-0825
C Force X5 500 L EFI 11-13	1302-0825
C Force X5 500 S Carb 11-13	1302-0825
C Force X5 500 S EFI 11-12	1302-0825
Rancher 500 11-13	1302-0836
U Force 500 HO 15-17	1302-0825
U Force 500 HO 18	1302-0825
X5 Terralander 500 11-13	1302-0825
Z Force 500 18	1302-0825
Z Force 500 HO 16	1302-0825
Z Force 500 HO 17	1302-0825
Z Force 500 Z5 18	1302-0825
C Force X6 600 13	1302-0825
C Force X6 600 L 11-12	1302-0825
C Force X6 600 S 11-12	1302-0825
C Force X6 X-Lander 12	1302-0825
C Force X600 L 14	1302-0825
C Force X600 S 14	1302-0825
Rancher 600 11-13	1302-0836
Z6 Terracross 600 11-14	1302-0825
Z6 Terracross 600 11-14	1302-0825
Z Force 600 11-11	1302-0825
Z Force 600 Z6 11-11	1302-0825
Z Force Z6 13	1302-0825
Z6 Sport 12-14	1302-0825
X6 Terralander 625 11-12	1302-0825
X6 Terralander 625 EFI 13	1302-0825
X6 Terralander 625 11-12	1302-0825
X6 Terralander 625 EFI 13	1302-0825
Z6-EX Terracross 625 EX 12-14	1302-0825
Z6-EX Terracross 625 EX 12-14	1302-0825
Z Force Z6 Sport 15	1302-0825
Z6-EX Sport 12-14	1302-0825

APPLICAZIONI	COD. ART.
CFMOTO (CONT)	
X8 Terralander 800 12-13	1302-0825
X8 Terralander 800 12-13	1302-0825
C Force 800 15-18	1302-0825
C Force X8 X-Lander 12-14	1302-0825
Tracker 800 CF800-3 UTV 13-14	1302-0825
Z8-EX Terracross 800 EX 14	1302-0825
Tracker 800 CF800-3 UTV 13-14	1302-0825
Z8-EX Terracross 800 EX 14	1302-0825
U Force 800 16	1302-0825
U Force 800 EX 15	1302-0825
U Force 800 EX 17-18	1302-0825
U Force Tracker 800 13-14	1302-0825
Z Force 800 17	1302-0825
Z Force 800 18	1302-0825
Z Force 800 EX 17	1302-0825
Z Force 800 EX 18	1302-0825
Z Force 800 Trail 18	1302-0825
Z Force 800 Z8 EX 18	1302-0825
Z Force 800 Z8 Trail 18	1302-0825
Z Force Z8 16	1302-0825
Z Force Z8 EX 16	1302-0825
Z Force Z8 EX Sport 15	1302-0825
Z Force Z8 Sport 15	1302-0825
Z8-EX Sport 14	1302-0825
Z Force 950 EPS Sport 20-22	1302-0834
U Force 1000 EPS 18-22	1302-0834
Z Force 1000 18	1302-0825
Z Force 1000 EX 18-19	1302-0825
Z Force 1000 EX 20-21	1302-0834
CUB CADET	
Volunteer (tutti)	1302-0826
HONDA	
TRX 250 R 88-89	0215-1241
TRX 250 X 87-92	0215-1241
TRX 300 EX 93-08	0215-1241
TRX 300 Fourtrax 88-92	0215-1241
TRX 300 X 09-09	0215-1241
TRX 300 FW Fourtrax 4x4 88-00	0215-1242
TRX 350 FE 00-06	0215-1243
TRX 350 FM Fourtrax Rancher 00-06	0215-1243
TRX 400 EX 99-01	0215-1241
TRX 400 FA 04-07	0215-1243
TRX 400 FGA Fourtrax Rancher 4x4 04-07	0215-1243
TRX 400 FW Fourtrax Foreman 4x4 95-03	0215-1244
TRX 420 FA 09-14	0215-1242
TRX 420 FE/FM 07-13	0215-1242
TRX 420 FPA 09-14	0215-1242
TRX 420 FPE 11-13	0215-1242
TRX 420 FPM 11-13	0215-1242
TRX 450 ES 98-01	0215-1244
TRX 450 FE/FM 02-04	0215-1244
TRX 450 S 98-01	0215-1244
TRX 500 FA 01-04	0215-1244
TRX500FGA 04	0215-1244
TRX 650 Rincon 03-05	0215-1244
KAWASAKI	
KVF300 Brute Force 12-23	0215-1241
KFX 400 03-06	0215-1238
KFX 450 R 08-14	0215-1241
KFX 700 V-Force 04-09	0215-1241
Mule Pro-DX (tutti) 16-23	1302-0826
Mule Pro-DXT 16-23	1302-0826
KYMCO	
KXR 250 03-06	0215-1241
Maxxer 250 04-18	0215-1241
Mongoose 250 04-08	0215-1241
MXU 250 04-08	0215-1241
Maxxer 300 05-21	0215-1241
Mongoose 300 05-10	0215-1241
MXU 300 05-10	0215-1241
MXU 375 09-10	1302-0825
MXU 400 11-18	1302-0825
Maxxer 450 I 11-18	1302-0825
MXU 450 I 11-18	1302-0825
MXU 500 2WD 10-18	1302-0825

APPLICAZIONI	COD. ART.
KYMCO (FORTS.)	
MXU 500 4WD 10-18	1302-0825
MXU 500 I 10-18	1302-0825
Maxxer 375 10-10	1302-0825
MXU 375 Utility 10-10	1302-0825
UXV 500 09-09	0215-1240
ODES	
ATV 800 (tutti)	1302-0825
POLARIS	
LSV elettrico 4x4 11-12	1302-0828
Ranger EV 4x4 10-15	1302-0828
Hawkeye 2x4 06-11	1302-0828
Hawkeye 4x4 06-07	1302-0828
Sportsman 300 4x4 08-10	1302-0828
Magnum 325 4x4 HDS 02	1302-0828
Magnum 325 4x4 HDS FB 01-01	1302-0828
Sportsman ETX EFI 325 15	1302-0828
Ranger ETX 325 15	1302-0828
Sportsman ACE 325 HD 15	1302-0828
ATP 330 4x4 04-05	1302-0828
Magnum 330 4x4 05	1302-0828
Magnum 330 4x4 AA AB AC 03-04	1302-0828
Magnum 330 4x4 FB 03-04	1302-0828
Trail Blazer 330 10-13	1302-0828
Trail Boss 330 10-13	1302-0828
Hawkeye 400 HO 2x4 12-14	1302-0828
Sportsman 400 4x4 05	1302-0828
Sportsman 400 4x4 AQ-AV 04	1302-0828
Sportsman 400 HO 4x4 08-14	1302-0828
Ranger 4x4 400 10-14	1302-0828
Sportsman 450 06-07	1302-0828
ATP 500 4x4 04-05	1302-0828
ATV 500 Pro 02	1302-0828
Magnum 500 4x4 AA 02	1302-0828
Magnum 500 4x4 AB/FB 02	1302-0828
Magnum 500 4x4 HDS 03	1302-0828
Magnum 500 4x4 HDS AA 01-02	1302-0828
Magnum 500 4x4 HDS AB/FB 02	1302-0828
Magnum 500 4x4 HDS FB 01	1302-0828
PTV Series 10 4x4 03	1302-0828
Scrambler 500/2x4 10-12	1302-0828
Sportsman 500 4x4 HO 05-13	1302-0828
Sportsman 500 4x4 HO AO-AX 04	1302-0828
Sportsman 500 EFI 09-09	1302-0828
Sportsman 500 EFI Tractor 10-10	1302-0828
Sportsman 500 X2 06-09	1302-0828
Sportsman Forest 500 11-13	1302-0828
Sportsman Forest Tractor 500 11-12	1302-0828
Sportsman Touring 500 EFI 08-13	1302-0828
Ranger 2x4 500 05-09	1302-0828
Ranger 4x4 500 04-13	1302-0828
Ranger 4x4 500 Crew 11-13	1302-0828
Ranger 4x4 500 EFI 06-06	1302-0828
Ranger 6x6 500 04-05	1302-0828
Ranger Series 10 4x4 & 6x6 07	1302-0828
Ranger Series 11 4x4 & 6x6 07	1302-0828
Sportsman ACE 500 14	1302-0828
Ranger 500 09-10	0215-1245
Sportsman 550 09-14	0215-1245
Sportsman Forest 550 11-14	0215-1245
Sportsman Touring 550 10-14	0215-1245
Sportsman 570 EFI EPS 14-15	1302-0828
Sportsman 570 EFI X2 15	1302-0828
Sportsman 570 EFI HD 14	1302-0828
Sportsman 570 Forest EFI APS 14	1302-0828
Sportsman 570 HD 15	1302-0828
Sportsman 570 SP 15	1302-0828
Sportsman 570 SP Touring 15	1302-0828
Sportsman 570 Touring EFI 14	1302-0828
Sportsman Touring 570 EFI/EPS 15	1302-0828
Ranger 570 15-16	0215-1245
Ranger 4x4 570 14	1302-0828
Ranger 4x4 570 Crew 14	1302-0828
Ranger 570 EFI Mid Size Crew 15	1302-0828
Sportsman ACE 570 15	1302-0828
RZR 570 12-20	0215-1245

I codici articolo in GRASSETTO GRIGIO sono novità 2024

FACTORY LINKS OEM SERIES

KIT CUSCINETTI RUOTA E SEMIASSE (CONT)

KIT CUSCINETTI RUOTA ANTERIORE (CONT)

APPLICAZIONI	COD. ART.
POLARIS (CONT)	
RZR Trail 570 21-22	0215-1245
ACE 570 18-19	0215-1245
Sportsman 600 4x4 03-05	1302-0828
Sportsman 700 4x4 02-07	1302-0828
Sportsman 700 EFI 05-07	1302-0828
Sportsman MV7 05	1302-0828
Sportsman X2 700 EFI 08-08	1302-0828
Ranger 4x4 700 05-08	1302-0828
Ranger 4x4 700 Crew 08-09	1302-0828
Ranger 6x6 700 EFI 06-09	1302-0828
Ranger 700 09-09	0215-1245
Sportsman 800 EFI 05-13	1302-0828
Sportsman Forest 800 EFI 12-14	1302-0828
Sportsman Touring 800 EFI 08-09	1302-0828
Sportsman X2 800 EFI 07-09	1302-0828
Sportsman 800 6x6 09-14	1302-0837
Ranger 4x4 800 EFI Mid Size 13-14	1302-0828
Sportsman 800 EFI 6x6 09-13	1302-0828
Sportsman Forest 800 6x6 13	1302-0828
Ranger 6x6 800 10-16	0215-1245
Ranger 800 10-14	0215-1245
Ranger XP 800 12	0215-1245
RZR 4 800 10-14	0215-1245
RZR 800 08-14	0215-1245
RZR S 800 10-14	0215-1245
Scrambler 850 13-22	0215-1245
Sportsman 850 14-22	0215-1245
Sportsman Forest 850 11-15	0215-1245
Sportsman Touring 850 10-19	0215-1245
Sportsman X2 850 11-11	0215-1245
Sportsman XP 850 09-14	0215-1245
Brutus HD 900 13-18	0215-1245
Ranger 900 13-18	0215-1245
Ranger 900 Diesel 11-14	0215-1245
Ranger 900D HIPPO MPS 14	0215-1245
Ranger Diesel 19-23	0215-1245
Ranger Diesel Deluxe 19-23	0215-1245
Ranger 900 XP (tutte le opzioni) 13-19	0215-1245
RZR 4 900 14-18	0215-1245
RZR 4 XP 900 12-14	0215-1245
RZR 900 14-22	0215-1245
RZR XP 900 11-14	0215-1245
RZR Trail S 900 60" (tutte le opzioni) 20-20	0215-1245
ACE 900 17-19	0215-1245
General 1000 EPS 16-19	0215-1245
General 1000 EPS MD 17-18	0215-1245
General 1000 PS MD 17-18	0215-1245
General 1000 EPS Premium 18	0215-1245
General 1000 EPS Limited Edition 18	0215-1245
General 1000 EPS Deluxe Edition 18	0215-1245
General 1000 EPS Deluxe Edition EU 18	0215-1245
General 1000 EPS RC Edition 18	0215-1245
General 1000 EPS Hunter Edition 18	0215-1245
General 1000 EPS Tractor 18	0215-1245
General 1000 Deluxe Option 1 20	0215-1245
General 1000 EPS Deluxe 20-21	0215-1245
General 1000 Deluxe 20-20	0215-1245
General 1000 Deluxe RC 20-22	0215-1245
General 1000 Premium 20-22	0215-1245
General 1000 Premium EPS 21-22	0215-1245
General 1000 Sport EPS 21-22	0215-1245
General 1000 Deluxe EPS 21-22	0215-1245
General 1000 Deluxe EPS EU 21-22	0215-1245
General 1000 4 posti EPS 17-18	0215-1245
General 1000 4 P PS 17-18	0215-1245
General 1000 4P MD 17-18	0215-1245
General 1000 4 posti EPS RC 19	0215-1245
General 1000 4 posti Premium 20	0215-1245
General 1000 4 P EPS RC 20	0215-1245
General 4 1000 Deluxe 21	0215-1245
General 4 1000 Deluxe RC 21	0215-1245
General 4 1000 Premium EPS 21-22	0215-1245
General 4 1000 RC Edition 21-22	0215-1245
General 4 1000 Deluxe EU 22-22	0215-1245

APPLICAZIONI	COD. ART.
POLARIS (CONT)	
General XP 1000 Factory Custom Edition 21	0215-1245
General XP 1000 Pursuit Edition 21	0215-1245
General XP 1000 Deluxe 21-22	0215-1245
General XP 1000 Deluxe RC 21-22	0215-1245
General XP 1000 Deluxe Limited RC Edition 22	0215-1245
General XP 1000 Hunter 22	0215-1245
General XP 1000 LE Troy Lee 22	0215-1245
General XP Sport 1000 22	0215-1245
General XP Sport 1000 Hunter 22	0215-1245
General 1000 XP 4 posti 20	0215-1245
General 1000 XP 4 posti RC 20	0215-1245
General 1000 XP 4 posti Deluxe RC 21	0215-1245
General XP 4 1000 Pursuit Edition 21	0215-1245
General XP 4 1000 Factory Custom Edition 21	0215-1245
General XP 4 1000 Deluxe 22	0215-1245
General XP 4 1000 Deluxe Limited LE Troy Lee 22	0215-1245
General XP 4 1000 Deluxe Limited RC Edition 22	0215-1245
General XP 4 1000 Deluxe RC Edition 22	0215-1245
General XP 4 1000 Hunter 22	0215-1245
General XP 4 Sport 1000 22	0215-1245
General XP 4 1000 Sport 1000 Hunter 22	0215-1245
Scrambler 1000 14-18	0215-1245
Sportsman 1000 15-18	0215-1245
Sportsman Forest 1000 EU 15	0215-1245
Sportsman Touring 1000 15-19	0215-1245
RZR 1000 60" 16-20	0215-1245
RZR XP 1000 14-22	0215-1245
RZR XP 4 1000 14-22	0215-1245
Ranger HST 15-17	0215-1245
Ranger Diesel HST/Deluxe 14	0215-1245
Ranger Diesel Intl 14	0215-1245
Ranger Diesel 15-18	0215-1245
Ranger 1000 EPS 20-23	0215-1245
Ranger XP 1000 EPS 17-23	0215-1245
Ranger Crew 1000 Diesel 15-18	0215-1245
Ranger Crew XP 1000 17-23	0215-1245
Ranger Crew 1000 18-23	0215-1245
Ranger Crew 1000 PS 18-23	0215-1245
Ranger 1000 Full Size 20-22	0215-1245
Ranger 1000 PS Full Size 21-22	0215-1245
RZR 64 XP4 1000 MD 21-22	0215-1245
RZR Trail S 1000 EPS 21-22	0215-1245
Scrambler XP 1000 15-21	0215-1245
Sportsman XP 1000 16-22	0215-1245
RZR 4 XP Jagged X 13	0215-1245
RZR XP 4 Turbo 16-21	0215-1245
RZR XP Turbo 16-21	0215-1245
RZR Turbo 19-21	0215-1245
RZR Pro XP 20-22	0215-1245
RZR RS1 18-22	0215-1245
Pro XD 19-19	0215-1245
Pro XD 2000D 20-21	0215-1245
Pro XD 2000G 20-21	0215-1245
Pro XD 4000D 20-21	0215-1245
Pro XD 4000G 20-21	0215-1245
Pro XD Crew 19-19	0215-1245
SUZUKI	
LT-230 E 87-93	0215-1238
LT-230 S 85-88	0215-1238
LT-250 R 85-92	0215-1238
LT-250 S 89-90	0215-1238
LT-4WD 250 Quad Runner 87-98	0215-1240
LT-F250 2WD 88-01	0215-1240
LT-F250F 4WD Quad Runner 99-02	0215-1240
LT-Z 250 04-09	0215-1238
LT-F 300 F King Quad 99-02	0215-1240
LT-F 4WDX King Quad 300 91-98	0215-1240
LT-A 400 2WD King Quad 08-09	0215-1240
LT-A 400 Eiger 2WD 02-07	0215-1240
LT-A 400 F 4WD King Quad 08-14	0215-1240

APPLICAZIONI	COD. ART.
SUZUKI (CONT)	
LT-A 400 F Eiger 4WD 02-07	0215-1240
LT-F 400 2WD King Quad 08-09	0215-1240
LT-F 400 Eiger 2WD 02-07	0215-1240
LT-F 400 F 4WD King Quad 08-12	0215-1240
LT-F 400 F Eiger 4WD 02-07	0215-1240
LT-Z 400 03-13	0215-1238
LT-R 450 06-11	0215-1238
LT-500 R 87-90	0215-1238
LT-A 500 F Quad Master Auto 00-01	0215-1240
LT-A500F Vinson 02-07	0215-1240
LT-F 500 F 98-02	0215-1240
LT-F500F Vinson 03-07	0215-1240
YAMAHA	
YFM 125 Raptor 11-13	0215-1239
YFS 200 Blaster 03-06	0215-1239
YFB 250 Timberwolf 95-98	0215-1239
YFB 250 FW Timberwolf 94-00	0215-1240
YFM 250 Raptor 08-13	0215-1239
YFM 250 Beartracker 01-04	0215-1239
YFM 250 Big Bear 07-09	0215-1239
YFM 250 MOTO-4 89-91	0215-1239
YFM 250B Bruin 05-06	0215-1239
YFM350 Grizzly IRS 07-11	0215-1240
YFM 350 Raptor 04-13	0215-1239
YFM 350 Warrior 87-04	0215-1239
YFM 350 BA Bruin 2WD 04-06	0215-1240
YFM 350 ER Moto-4 90-95	0215-1239
YFM 350 FA Bruin 4WD 04-06	0215-1240
YFM 350 FGW Grizzly 4WD 07-14	0215-1240
YFM 350 FW Big Bear 87-99	0215-1240
YFM 350 GW Grizzly 2WD 07-11	0215-1240
YFM 350 U Big Bear 96-99	0215-1240
YFM 350 FX Wolverine 95-05	0215-1240
YFM 350 FX Wolverine 06-09	0215-1240
YFP 350 U Terra Pro 88-88	0215-1239
YFZ 350 Banshee 87-06	0215-1239
YFM 400 Big Bear 2WD 00-04	0215-1240
YFM 400 Big Bear 4WD 00-06	0215-1240
YFM 400 Big Bear IRS 07-12	0215-1240
YFM 400 Grizzly IRS 07-08	0215-1240
YFM 400 Kodiak 2WD 00-04	0215-1240
YFM 400 Kodiak 4WD 93-06	0215-1240
YFM 450 Grizzly EPS 11-14	0215-1240
YFM 450 Grizzly IRS 07-14	0215-1240
YFM 450 Kodiak 03-06	0215-1240
YFM 450 FX Wolverine 450 4x4 06-10	0215-1240
YFZ 450 R 04-13	0215-1239
YFZ 450 R 09-14	0215-1239
YFZ 450 X 10-11	0215-1239
Kodiak 450 4WD 18-23	1302-0825
Kodiak 450 EPS 4WD 18-23	1302-0825
Kodiak 450 EPS 4WD Armor Grey 18-23	1302-0825
450 Rhino 06-09	0215-1240
YFM 550 Grizzly 09-14	1302-0825
YFM 550 Grizzly EPS 09-14	1302-0825
YFM 600 Grizzly 98-98	0215-1240
YFM 660 Grizzly 03-08	1302-0825
YFM 660 R Raptor 01-05	0215-1239
660 Rhino 04-07	0215-1240
YFM 700 Grizzly 07-16	1302-0825
YFM 700 Grizzly EPS 08-21	1302-0825
YFM 700R Raptor 06-14	0215-1239
Kodiak 700 4WD 16-21	1302-0825
Kodiak 700 EPS 4WD 16-23	1302-0825
Kodiak 700 EPS 4WD Green 18-23	1302-0825
Kodiak 700 EPS 4WD Hunter 18-23	1302-0825
Kodiak 700 EPS 4WD SE 18-23	1302-0825
YFM700 Grizzly EPS Graphite 18-21	1302-0825
YFM700 Grizzly EPS Hunter 18-21	1302-0825
YFM700 Grizzly EPS LE 18-21	1302-0825
YFM700 Grizzly EPS SE 18-21	1302-0825
700 Rhino FI 08-13	0215-1240
YXZ 1000 R EPS 17	1302-0825
YXZ 1000 R EPS SS 17	1302-0825

KIT CUSCINETTI RUOTA E SEMIASSE continua alla pagina successiva.

I codici articolo in GRASSETTO GRIGIO sono novità 2024

FACTORY LINKS OEM SERIES

KIT CUSCINETTI RUOTA E SEMIASSE (CONT)

CUSCINETTI SEMIASSE CENTRALE E POSTERIORE

APPLICAZIONI	COD. ART.
ARCTIC CAT	
250 2x4 99-05	1302-0838
250 4x4 01-04	1302-0838
250 4x4 05	1302-0825
300 2x4 98-03	1302-0838
300 4x4 98-04	1302-0838
300 4x4 05	1302-0825
350 CR 12	1302-0825
350 Utility 4x4 11-11	1302-0825
366 FIS con cambio auto. 08-11	1302-0825
400 DVX 04-08	1302-0831
400 4x4 FIS 02-04	1302-0838
400 4x4 con cambio auto. TBX 04	1302-0838
400 FIS 4x4 TRV 09-14	1302-0825
400 FIS con cambio auto. 4x4 03-04	1302-0838
400 FIS 4x4 con cambio auto. 05-14	1302-0825
400 FIS 4x4 con cambio man. 05-08	1302-0825
400 TBX 4x4 05-06	1302-0825
400 VP 4x4 05-06	1302-0825
400 VP 4x4 con cambio man. 05-06	1302-0825
Alterra 400 16-17	1302-0825
425 4x4 11-12	1302-0825
450 H1 10-11	1302-0825
450 TRV 12	1302-0825
450I EFI 12	1302-0825
450I TRV EFI 11-12	1302-0825
450I TRV GT EFI 12	1302-0825
450 XC 4x4 11-18	1302-0825
450 4x4 14-15	1302-0825
Alterra 450 16-16	1302-0825
500 4x4 con cambio auto. TRV 03	1302-0838
500 4x4 con cambio auto. TBX 04	1302-0838
500 4x4 FIS con cambio auto. 03-04	1302-0838
500 4x4 FIS 02-03	1302-0838
500 4x4 con cambio auto. TBX 03	1302-0838
500 4x4 con cambio auto. TRV 04	1302-0838
500 4x4 FIS 04	1302-0838
500 EFI 4x4 A/T 13-17	1302-0825
500 FIS 4x4 con cambio auto. 05-09	1302-0825
500 FIS 4x4 con cambio man. 05-09	1302-0825
500 FIS TBX 4x4 05-06	1302-0825
500 FIS TRV 4x4 05-08	1302-0825
500 TRV 13-15	1302-0825
500 XT EFI 13-14	1302-0825
500 XR 15	1302-0825
Alterra 500 17-18	1302-0825
Alterra 500 XT EPS 16	1302-0825
Alterra TRV 500 17	1302-0825
Prowler 500 17-19	1302-0825
Prowler 500 HDX 14-19	1302-0825
Prowler 500 HDX XT 17-19	1302-0825
550 EFI 4x4 12-13	1302-0825
550 GT EFI 4x4 12	1302-0825
550 H1 FIS 4x4 09-11	1302-0825
550 TRV 4x4 con cambio auto. 09-13	1302-0825
550 XT EFI 4x4 13	1302-0825
550 XT LTD EFI 12-14	1302-0825
550 TRV XT/LTD 14-15	1302-0825
550 XR EFI/XT/LTD 15	1302-0825
Alterra TRV 550 XT EPS 16-17	1302-0825
550 Prowler 09-15	1302-0825
650 4x4 H1 05-11	1302-0825
650 4x4 H1 Mud Pro 10-11	1302-0825
650 4x4 con cambio auto. V2 04-06	1302-0825
650 H1 TBX 07-09	1302-0825
650I 4x4 12	1302-0825
650 TRV 09-09	1302-0825
650 V2 4x4 04	1302-0838
650 V2 FIS 4x4 04	1302-0838
650 Prowler 07	1302-0825
650 Prowler XT 06-09	1302-0825
700 Diesel 07-15	1302-0825
700 EFI 4x4 06-10	1302-0825
700 EFI 4x4 / LTD 11-14	1302-0825
700 EFI H1 Mud Pro 09-11	1302-0825

APPLICAZIONI	COD. ART.
ARCTIC CAT (CONT)	
700 EFI H1 con cambio auto. 08-11	1302-0825
700 GT EFI 12	1302-0825
700 LTD EFI 13	1302-0825
700 TBX 10-18	1302-0825
700 TRV 08-15	1302-0825
700 XT 13-14	1302-0825
700I Diesel EFI 12-13	1302-0825
700I EFI Mud Pro 12-13	1302-0825
700I EFI Mud Pro LTD 14-15	1302-0825
700I H1 TRV GT EFI 11-12	1302-0825
Alterra 700 EPS Blue 21	1302-0825
Alterra 700 SE EPS Blue 21	1302-0825
Alterra TRV 700 XT EPS Blue 21	1302-0825
700I Diesel EFI 12-13	1302-0825
700I EFI Mud Pro 12-13	1302-0825
700 AT EFI 06-06	1302-0825
700 XR 15	1302-0825
Alterra 700 16-21	1302-0825
Alterra 700 XT EPS 17-21	1302-0825
Alterra TRV 700 XT EPS 17-21	1302-0825
700 Prowler HDX 12-14	1302-0825
700 Prowler XT 08-17	1302-0825
700 Prowler XTX 08-14	1302-0825
Wildcat Trail 14-19	1302-0825
Wildcat Trail XT 14-19	1302-0825
Prowler 700 HDX XT 15-17	1302-0825
Wildcat Sport 15-19	1302-0825
1000 TRV 13	1302-0825
1000 TRV/Cruiser 09-12	1302-0825
1000 TRV GT 12	1302-0825
1000 XT 13-17	1302-0825
1000I GT 12	1302-0825
1000I LTD EFI Mud Pro 12-14	1302-0825
H2 Mud Pro 10-11	1302-0825
H2 Thundercat 08-11	1302-0825
1000 LTD Mud Pro 15-17	1302-0825
1000 TRV XT/LTD 15	1302-0825
Alterra TRV 1000 XT 17	1302-0825
1000 Prowler XTZ 11-14	1302-0825
Prowler H2 1000 XTZ 09-11	1302-0825
Wildcat 1000 13-15	1302-0825
Wildcat 4 13-19	1302-0825
Wildcat 4 LTD 14-19	1302-0825
Wildcat 4 X 14-19	1302-0825
Wildcat 4 X LTD 14	1302-0825
Wildcat GT 12-19	1302-0825
Wildcat LTD 13-19	1302-0825
Wildcat X 13-19	1302-0825
Wildcat X LTD 14-19	1302-0825
Wildcat 4 X LTD 14	1302-0825
Prowler 1000 XT 15-17	1302-0825
Wildcat 1000, versioni più recenti 13	1302-0825
CAN-AM	
Outlander 400 STD 4x4 06-15	1302-0826
Outlander 400 STD 4x4 06-15	1302-0826
Outlander 400 XT 4x4 06-14	1302-0826
Outlander Max 400 EFI/STD/XT 15	1302-0826
Outlander Max 400 XT 4x4 06-14	1302-0826
Outlander L 450 EFI 15	1302-0826
Outlander L Max 450 EFI 15	1302-0826
Outlander 500 EFI 15	1302-0826
Outlander 500 LTD 4x4 10-10	1302-0826
Outlander 500 STD 4x4 07-14	1302-0826
Outlander 500 XT 4x4 07-14	1302-0826
Outlander L 500 EFI 15	1302-0826
Outlander L Max 500 EFI 15	1302-0826
Outlander Max 500 EFI 15	1302-0826
Outlander Max 500 XT 4x4 07-17	1302-0826
Renegade 500 08-14	1302-0826
Renegade 500 EFI 15	1302-0826
Renegade 500 XT 12	1302-0826
Outlander 650 EFI XMR 15	1302-0826
Outlander 650 STD 4x4 06-14	1302-0826
Outlander 650 XMR 13-14	1302-0826

APPLICAZIONI	COD. ART.
CAN-AM (CONT)	
Outlander 650 XT 4x4 06-14	1302-0826
Outlander Max 650 EFI 15	1302-0826
Outlander Max 650 XT 4x4 06-14	1302-0826
Outlander 650 6x6 15 (semiassi centrali e posteriori)	1302-0826
Outlander 800 STD 4x4 06-08	1302-0826
Outlander 800 XMR 11-12	1302-0826
Outlander 800 XT 4x4 06-08	1302-0826
Outlander 800 XXC 11-11	1302-0826
Outlander 800R EFI XMR 15	1302-0826
Outlander 800R STD 4x4 09-14	1302-0826
Outlander 800R XT 4x4 09-14	1302-0826
Outlander Max 800 LTD 4x4 07-08	1302-0826
Outlander Max 800 XT 4x4 06-08	1302-0826
Outlander Max 800R EFI 15	1302-0826
Outlander Max 800R LTD 4x4 09-12	1302-0826
Outlander Max 800R XT 4x4 09-14	1302-0826
Renegade 800 07-14	1302-0826
Renegade 800 X 08-09	1302-0826
Renegade 800 Xxc 10-14	1302-0826
Renegade 800R EFI 15	1302-0826
Commander 800 11-15	1302-0826
Outlander 1000 EFI XMR 15	1302-0826
Outlander 1000 STD 4x4 12-14	1302-0826
Outlander 1000 XMR 13-14	1302-0826
Outlander 1000 XT 4x4 12-14	1302-0826
Outlander Max 1000 EFI LTD 15	1302-0826
Outlander Max 1000 XT 4x4 13-14	1302-0826
Renegade 1000 12-14	1302-0826
Renegade 1000 EFI 15	1302-0826
Renegade 1000 Xxc 12-14	1302-0826
Commander 1000 11-15	1302-0826
Commander Max 1000 14-15	1302-0826
Maverick 1000 13-15	1302-0826
Maverick 1000 XMR 15	1302-0826
Maverick 1000 XXC 15	1302-0826
Maverick Max 1000-14-15	1302-0826
Outlander 1000 EFI 6x6 15 (semiassi centrali e posteriori)	1302-0826
CFMOTO	
C Force 400 AU 16-18	1302-0825
CF 500 07-12	1302-0825
CF 500-5 11-13	1302-0833
C Force 500 HO 14-18	1302-0825
C Force 500 S 15-18	1302-0825
C Force 500 X5 L Carb 14	1302-0825
C Force 500 X5 L EFI 14	1302-0825
C Force 500 X5 S Carb 14	1302-0825
C Force 500 X5 S EFI 14	1302-0825
C Force 500-2 L 11-12	1302-0825
C Force 500-2 S 07-14	1302-0825
C Force 500-2A L 07-14	1302-0825
C Force X5 500 L Carb 11-13	1302-0825
C Force X5 500 L EFI 11-13	1302-0825
C Force X5 500 S Carb 11-13	1302-0825
C Force X5 500 S EFI 11-12	1302-0825
Rancher 500 11-13	1302-0833
X5 Terralander 500 11-13	1302-0825
C Force X6 600 13	1302-0825
C Force X6 600 L 11-12	1302-0825
C Force X6 600 S 11-12	1302-0825
C Force X6 X-Lander 12	1302-0825
C Force X600 L 14	1302-0825
C Force X600 S 14	1302-0825
Rancher 600 11-13	1302-0833
C Force 625 10-13	1302-0835
X6 Terralander 625 11-12	1302-0825
X6 Terralander 625 EFI 13	1302-0825
X6 Terralander 625 11-12	1302-0825
X6 Terralander 625 EFI 13	1302-0825
X8 Terralander 800 12-13	1302-0825
X8 Terralander 800 12-13	1302-0825
C Force 800 15-18	1302-0825
C Force X8 X-Lander 12-14	1302-0825

I codici articolo in GRASSETTO GRIGIO sono novità 2024

KIT CUSCINETTI RUOTA E SEMIASSE (CONT)

CUSCINETTI SEMIASSE CENTRALE E POSTERIORE (CONT)

APPLICAZIONI	COD. ART.
CFMOTO (CONT)	
C Force 800 17-18	1302-0835
C Force 800 XC 17-20	1302-0834
C Force 850 XC 17-20	1302-0834
Z Force 950 EPS Sport 20-22	1302-0834
C Force 1000 17-18	1302-0835
C Force 1000 EPS 18-22	1302-0834
U Force 1000 EPS 18-22	1302-0834
Z Force 1000 EX 20-21	1302-0834
CUB CADET	
Volunteer (tutti)	1302-0826
HONDA	
TRX 350 FE 4x4 Fourtrax Rancher ES 00-06	1302-0840
TRX 350 FM 4x4 Fourtrax Rancher 00-06	1302-0840
TRX 350 TE Fourtrax Rancher ES 00-06	1302-0840
TRX 350 TM Fourtrax Rancher 00-06	1302-0840
TRX 400 FA Fourtrax Rancher AT 04-07	1302-0840
TRX 400 FW 4x4 Fourtrax Foreman 96-03	1302-0840
TRX 450 ES Fourtrax Foreman ES 98-04	1302-0840
TRX 450 FM Fourtrax Foreman S 98-04	1302-0840
TRX 500 FA Fourtrax Foreman Rubicon 01-14	1302-0840
TRX 500 FE 4x4 Fourtrax Foreman ES 05-13	1302-0840
TRX 500 FGA Fourtrax Foreman Rubicon 04-08	1302-0840
TRX 500 FM 4x4 Fourtrax Foreman 05-13	1302-0840
TRX 500 FPA Fourtrax Foreman Rubicon 09-11	1302-0840
TRX 500 FPA Fourtrax Foreman Rubicon EPS 12-14	1302-0840
TRX 500 FPE 4x4 Fourtrax Foreman ES 11	1302-0840
TRX 500 FPE 4x4 Fourtrax Foreman ES EPS 12-13	1302-0840
KAWASAKI	
KFX 400 03-06	1302-0831
KYMCO	
Maxxer 300 05-23	1302-0839
MXU 375 09-10	1302-0825
MXU 400 11-18	1302-0825
Maxxer 450 I 11-18	1302-0825
MXU 450 I 11-18	1302-0825
MXU 500 I 10-18	1302-0825
Maxxer 375 10-10	1302-0825
MXU 375 Utility 10-10	1302-0825
MXU 500 IRS 10-10	1302-0825
POLARIS	
Ranger 48V EV 20-23	1302-0837
LSV Electric 11-12	1302-0837
Ranger EV 10-22	1302-0837
LSV elettrico 4x4 11-12	1302-0837
Ranger EV 4x4 10-21	1302-0837
Outlaw 50 08-15	1302-0836
Predator 50 04-07	1302-0836
Trail Blazer 250 99-06	1302-0827
Xplorer 250 4x4 00-02	1302-0827
Hawkeye 2x4 06-11	1302-0828
Hawkeye 4x4 06-07	1302-0828
Sportsman 300 4x4 08-10	1302-0828
Magnum 325 2x4 02	1302-0828
Magnum 325 4x4 02	1302-0828
Magnum 325 4x4 HDS 02	1302-0828
Magnum 325 4x4 HDS FB 01-01	1302-0828
Sportsman ETX EFI 325 15	1302-0837
Trail Boss 325 00-02	1302-0827
Xpedition 325 02	1302-0828
Hawkeye 325 2x4 15	1302-0837
Sportsman 325 15	1302-0837
Ranger ETX 325 15	1302-0837
Sportsman ACE 325 HD 15	1302-0837
Ranger 325 15-16	1302-0837
ACE 325 14-16	1302-0837
ATP 330 4x4 04-05	1302-0828
Magnum 330 2x4 03-05	1302-0828
Magnum 330 4x4 05	1302-0828
Magnum 330 4x4 AA AB AC 03-04	1302-0828

APPLICAZIONI	COD. ART.
POLARIS (CONT)	
Magnum 330 4x4 FB 03-04	1302-0828
Trail Blazer 330 08-13	1302-0827
Trail Boss 330 03-13	1302-0827
Sportsman 335 99-00	1302-0837
Worker 335 99-99	1302-0837
Sportsman 335 99-00	1302-0837
Worker 335 99-99	1302-0837
Hawkeye 400 2x4 HO 11-14	1302-0837
Scrambler 400/2x4 00-02	1302-0827
Scrambler 400 4x4 98-02	1302-0827
Sport 400 99-99	1302-0827
Sportsman 400 4x4 02-05	1302-0837
Sportsman 400 4x4 AA AE AG 04	1302-0837
Sportsman 400 4x4 (prima del 12-7-00) 01	1302-0837
Sportsman 400 4x4 AQ-AV 04	1302-0837
Sportsman 400 HO 4x4 11-14	1302-0837
Sportsman 400 HO 4x4 08-10	1302-0828
Trail Blazer 400 03	1302-0827
Xplorer 400L 4x4 99-02	1302-0827
Hawkeye 400 12-14	1302-0837
Sportsman 400 01-14	1302-0837
Ranger 4x4 400 10-14	1302-0837
Ranger 400 10-14	1302-0837
Xpedition 425 02	1302-0828
Sportsman 450 06-07	1302-0837
Sportsman 450 06-20	1302-0837
Diesel 455 4x4 99-01	1302-0837
Diesel 455 99-01	1302-0837
ATP 500 4x4 04-05	1302-0828
ATV 500 Pro 02	1302-0828
Magnum 500 2x4 HDS 02	1302-0828
Magnum 500 4x4 AA 02	1302-0828
Magnum 500 4x4 AB/FB 02	1302-0828
Magnum 500 4x4 HDS 03	1302-0828
Magnum 500 4x4 HDS AA 01-02	1302-0828
Magnum 500 4x4 HDS AB/FB 02	1302-0828
Magnum 500 4x4 HDS FB 01	1302-0828
Outlaw 500 06-07	1302-0828
PTV Series 10 4x4 03	1302-0828
Scrambler 500/2x4 00-08	1302-0827
Scrambler 500/2x4 98-12	1302-0827
Sportsman 500 4x4 96-00	1302-0837
Sportsman 500 4x4 DUSE 01-02	1302-0837
Sportsman 500 4x4 HO 01-13	1302-0837
Sportsman 500 4x4 HO AO-AX 04	1302-0837
Sportsman 500 4x4 RSE 00-02	1302-0837
Sportsman 500 EFI 09-09	1302-0837
Sportsman 500 EFI Tractor 10-10	1302-0837
Sportsman 500 X2 06-09	1302-0837
Sportsman Forest 500 11-13	1302-0837
Sportsman Forest Tractor 500 11-12	1302-0837
Sportsman Touring 500 EFI 08-13	1302-0837
Worker 500 4x4 00-02	1302-0837
Xplorer 500 97-97	1302-0837
Sportsman 500 96-13	1302-0837
Sportsman Forest 500 11-14	1302-0837
Sportsman Touring 500 08-13	1302-0837
Worker 500 99-02	1302-0837
Xplorer 500 97-97	1302-0837
Ranger 500 21	1302-0837
Big Boss 500 6x6 00-03	1302-0827
PTV Series 10 6x6 03	1302-0827
Ranger 2x4 500 05-09	1302-0837
Ranger 4x4 500 04-13	1302-0837
Ranger 4x4 500 Crew 11-13	1302-0837
Ranger 4x4 500 EFI 06-06	1302-0837
Ranger 6x6 500 04-05 (semiassi centrali e posteriori)	1302-0837
Ranger Series 10 4x4 & 6x6 07 (semiassi centrali e posteriori)	1302-0837
Ranger Series 11 4x4 & 6x6 07 (semiassi centrali e posteriori)	1302-0837
Sportsman 500 6x6 00-08 (semiassi centrali e posteriori)	1302-0827
Sportsman ACE 500 14	1302-0837

APPLICAZIONI	COD. ART.
POLARIS (CONT)	
Ranger 500 04-22	1302-0837
Ranger 6x6 500 04 (semiasse centrale)	1302-0837
Ranger 6x6 500 04-05	1302-0837
ACE 500 17-19	1302-0837
Outlaw 525 IRS 07-11	1302-0828
Sportsman 550 09-14	0215-1245
Sportsman Forest 550 11-14	0215-1245
Sportsman Touring 550 10-14	0215-1245
Sportsman 570 EFI EPS 14-15	1302-0837
Sportsman 570 EFI X2 15	1302-0837
Sportsman 570 EFI HD 14	1302-0837
Sportsman 570 Forest EFI APS 14	1302-0837
Sportsman 570 HD 15	1302-0837
Sportsman 570 SP 15	1302-0837
Sportsman 570 SP Touring 15	1302-0837
Sportsman 570 Touring EFI 14	1302-0837
Sportsman Touring 570 EFI/EPS 15	1302-0837
Sportsman 570 14	1302-0837
Sportsman 570 6x6 17-22	1302-0837
Sportsman Forest 570 14-15	1302-0837
Sportsman Touring 570 14-22	1302-0837
RZR Trail 570 Premium 20-22	1302-0837
RZR Trail 570/Premium 21	1302-0837
Ranger 570 EPS 21-22	1302-0837
Ranger SP 570 EPS 23-23	1302-0837
Ranger 4x4 570 14	1302-0837
Ranger 4x4 570 Crew 14-21	1302-0837
Ranger Crew 570 Full Size 21	1302-0837
Ranger 570 EFI Full Size Crew 15	1302-0837
Ranger 570 EFI Mid Size Crew 15	1302-0837
Ranger 570 Full Size 15-21	1302-0837
Ranger RZR 570 EFI 12-15	1302-0837
Sportsman ACE 570 15	1302-0837
Ranger 570 14-21	1302-0837
RZR 570 12-19	1302-0837
Ranger 570 Full Size 20-22	1302-0837
Ranger Crew 570 4x4 16-22	1302-0837
Ranger Crew 570 Full Size 20-22	1302-0837
ACE 570 15-19	1302-0837
Sportsman 600 4x4 03-05	1302-0837
Sportsman 600 03-05	1302-0837
Sportsman 700 4x4 02-07	1302-0837
Sportsman 700 EFI 05-07	1302-0837
Sportsman MV7 05	1302-0837
Sportsman X2 700 EFI 08-08	1302-0837
Sportsman 700 02-07	1302-0837
Sportsman X2 700 08-08	1302-0837
Ranger 4x4 700 05-09	1302-0837
Ranger 4x4 700 Crew 08-09	1302-0837
Ranger 6x6 700 EFI 06-09 (semiassi centrali e posteriori)	1302-0837
Ranger 6x6 700 06-09 (semiassi centrali e posteriori)	1302-0837
Ranger 700 05-09	1302-0837
Sportsman 800 EFI 05-13	1302-0837
Sportsman Forest 800 EFI 12-14	1302-0837
Sportsman Touring 800 EFI 08-09	1302-0837
Sportsman X2 800 EFI 07-09	1302-0837
Sportsman 800 05-14	1302-0837
Sportsman 800 6x6 09-14 (semiassi centrali e posteriori)	1302-0837
Sportsman Forest 800 12-13	1302-0837
Sportsman Touring 800 08-09	1302-0837
Sportsman X2 800 07-09	1302-0837
Ranger 4x4 800 EFI Crew 10-14	1302-0837
Ranger 4x4 800 EFI Mid Size 13-14	1302-0837
Ranger 6x6 800 10-13 (semiasse centrale)	1302-0837
Ranger 6x6 800 10-15	1302-0837
Ranger RZR 4 800 10-14	1302-0837
Ranger RZR S 800 09-14	1302-0837
Ranger XP 800 12	1302-0837
RZR 800 08-14	1302-0837
Sportsman 800 EFI 6x6 09-13 (semiassi centrali e posteriori)	1302-0837
Sportsman Forest 800 6x6 13	1302-0837

KIT CUSCINETTI RUOTA E SEMIASSE continua alla pagina successiva.

I codici articolo in GRASSETTO GRIGIO sono novità 2024

KIT CUSCINETTI RUOTA E SEMIASSE (CONT)

CUSCINETTI SEMIASSE CENTRALE E POSTERIORE (CONT)

APPLICAZIONI	COD. ART.
POLARIS (CONT)	
Ranger 6x6 800 10-16 (semiassi centrali e posteriori)	1302-0837
Ranger 800 10-14	1302-0837
Ranger XP 800 12	1302-0837
RZR 4 800 10-14	1302-0837
RZR 800 08-14	1302-0837
RZR S 800 09-14	1302-0837
Forest 800 15	1302-0837
Scrambler 850 13-22	0215-1245
Sportsman 850 14-22	0215-1245
Sportsman Forest 850 11-15	0215-1245
Sportsman Touring 850 10-19	0215-1245
Sportsman X2 850 11-11	0215-1245
Sportsman XP 850 09-14	0215-1245
Brutus HD 900 13	1302-0837
Ranger 4x4 900 Diesel Crew 12-14	1302-0837
Ranger 4x4 Diesel 900 11-14	1302-0837
Ranger 900 Crew 14-15	1302-0837
Ranger 900 XP 13-15	1302-0837
Ranger Diesel HST/Deluxe 14	1302-0837
Ranger Diesel HST/Deluxe 14	1302-0837
Ranger Diesel INTL 14	1302-0837
Ranger HST 15-16	1302-0837
Ranger 900 13-18	1302-0837
Ranger 900 Diesel 14	1302-0837
Ranger Diesel 19-23	1302-0837
Ranger Diesel Deluxe 19-23	1302-0837
Ranger 900D HIPPO MPS 14	1302-0837
Ranger Crew 900 14-19	1302-0837
Ranger 900 XP 13-19	1302-0837
Ranger 900 XP 13-19	1302-0837
RZR 4 900 14-18	0215-1245
RZR 4 XP 900 12-14	0215-1245
RZR 900 14-22	0215-1245
RZR XP 900 11-14	0215-1245
Brutus HD 900 13-15	1302-0837
RZR Trail S 900 60" (tutte le opzioni) 20-20	0215-1245
RZR 900 Trail 21-22	0215-1245
ACE 900 16-19	1302-0837
ACE 900 16-19	1302-0837
General 1000 EPS 16-19	0215-1245
General 1000 EPS MD 17-18	0215-1245
General 1000 PS MD 17-18	0215-1245
General 1000 EPS Premium 18	0215-1245
General 1000 EPS Limited Edition 18	0215-1245
General 1000 EPS Deluxe Edition 18	0215-1245
General 1000 EPS Deluxe Edition EU 18	0215-1245
General 1000 EPS RC Edition 18	0215-1245
General 1000 EPS Hunter Edition 18	0215-1245
General 1000 EPS Tractor 18	0215-1245
General 1000 Deluxe Option 1 20-20	0215-1245
General 1000 EPS Deluxe 20-21	0215-1245
General 1000 Deluxe 20-20	0215-1245
General 1000 Deluxe RC 20-22	0215-1245
General 1000 Premium 20-22	0215-1245
General 1000 Premium EPS 21-22	0215-1245

APPLICAZIONI	COD. ART.
POLARIS (CONT)	
General 1000 Sport EPS 21-22	0215-1245
General 1000 Deluxe EPS 21-22	0215-1245
General 1000 Deluxe EPS EU 21-22	0215-1245
General 1000 4 posti EPS 17-18	0215-1245
General 1000 4 P PS 17-18	0215-1245
General 1000 4P MD 17-18	0215-1245
General 1000 4 posti EPS RC 19-19	0215-1245
General 1000 4 posti Premium 20-20	0215-1245
General 1000 4 P EPS RC 20-20	0215-1245
General 4 1000 Deluxe 21	0215-1245
General 4 1000 Deluxe RC 21	0215-1245
General 4 1000 Premium EPS 21-22	0215-1245
General 4 1000 RC Edition 21-22	0215-1245
General 4 1000 Deluxe EU 22-22	0215-1245
General XP 1000 Factory Custom Edition 21	0215-1245
General XP 1000 Pursuit Edition 21	0215-1245
General XP 1000 Deluxe 21-22	0215-1245
General XP 1000 Deluxe RC 21-22	0215-1245
General XP 1000 Deluxe Limited RC Edition 22	0215-1245
General XP 1000 Hunter 22	0215-1245
General XP 1000 LE Troy Lee 22	0215-1245
General XP Sport 1000 22	0215-1245
General XP Sport 1000 Hunter 22	0215-1245
General 1000 XP 4 posti 20	0215-1245
General 1000 XP 4 posti RC 20	0215-1245
General 1000 XP 4 posti Deluxe RC 21	0215-1245
General XP 4 1000 Pursuit Edition 21	0215-1245
General XP 4 1000 Factory Custom Edition 21	0215-1245
General XP 4 1000 Deluxe 22	0215-1245
General XP 4 1000 Deluxe Limited LE Troy Lee 22	0215-1245
General XP 4 1000 Deluxe Limited RC Edition 22	0215-1245
General XP 4 1000 Deluxe RC Edition 22	0215-1245
General XP 4 1000 Hunter 22	0215-1245
General XP 4 Sport 1000 22	0215-1245
General XP 4 1000 Sport 1000 Hunter 22	0215-1245
Scrambler 1000 14-18	0215-1245
Sportsman 1000 15-18	0215-1245
Sportsman Forest 1000 EU 15	0215-1245
Sportsman Touring 1000 15-19	0215-1245
RZR 1000 60" 16-20	0215-1245
RZR XP 1000 14-22	0215-1245
RZR XP 4 1000 14-22	0215-1245
Ranger Diesel 15-18	1302-0837
Ranger 1000 EPS 20-23	1302-0837
Ranger XP 1000 EPS 17-23	1302-0837
Ranger Crew XP 1000 17-23	1302-0837
Ranger 1000 Diesel Crew 15	1302-0837
RZR 64 XP4 1000 MD 21-22	0215-1245
RZR Trail S 1000 EPS 21-22	0215-1245
Scrambler XP 1000 15-21	0215-1245
Sportsman XP 1000 16-22	0215-1245

APPLICAZIONI	COD. ART.
POLARIS (CONT)	
Sportsman MV7 05	1302-0837
RZR 4 XP Jagged X 13	0215-1245
RZR XP 4 Turbo 16-21	0215-1245
RZR XP Turbo 16-21	0215-1245
RZR Turbo 19-21	0215-1245
RZR Pro XP 20-22	0215-1245
RZR RS1 18-22	0215-1245
SUZUKI	
LT-230 E 87-93	1302-0831
LT-230 S 85-88	1302-0831
LT-250 R 85-92	1302-0831
LT-250 S 89-90	1302-0831
LT-300 E 87-89	1302-0831
LT-Z 400 03-08	1302-0831
YAMAHA	
YFM 125 Raptor 11-13	1302-0829
YFS 200 Blaster 03-06	1302-0832
YFM 250 Raptor 08-13	1302-0829
YFM350 Grizzly IRS 07-11	1302-0825
YFM 350 Raptor 04-13	1302-0829
YFZ 350 Banshee 89-06	1302-0832
YFM 400 Big Bear IRS 07-12	1302-0825
YFM 400 Grizzly IRS 07-08	1302-0825
YFM 400 Kodiak 4WD 05-06	1302-0825
YFM 450 Grizzly EPS 11-14	1302-0825
YFM 450 Grizzly IRS 07-14	1302-0825
YFM 450 Kodiak 05-06	1302-0825
YFZ 450 R 06-09	1302-0830
Kodiak 450 4WD 18-23	1302-0825
Kodiak 450 EPS 4WD 18-23	1302-0825
Kodiak 450 EPS 4WD Armor Grey 18-23	1302-0825
Rhino 450 06-09 (tutti)	1302-0841
YFM 550 Grizzly 09-14	1302-0825
YFM 550 Grizzly EPS 09-14	1302-0825
YFM 660 Grizzly 03-08	1302-0825
YFM 660 R Raptor 01-05	1302-0832
Rhino 660 04-07 (tutti)	1302-0841
YFM 700 Grizzly 07-16	1302-0825
YFM 700 Grizzly EPS 08-21	1302-0825
YFM 700R Raptor 06-12	1302-0830
Kodiak 700 21	1302-0825
Kodiak 700 4WD Hunter 21	1302-0825
Kodiak 700 EPS 21	1302-0825
Kodiak 700 EPS Hunter 21	1302-0825
Kodiak 700 EPS SE 21	1302-0825
Kodiak 700 ESP SE 21	1302-0825
Kodiak 700 4WD 16-21	1302-0825
Kodiak 700 EPS 4WD 16-23	1302-0825
Kodiak 700 EPS 4WD Green 18-23	1302-0825
Kodiak 700 EPS 4WD Hunter 18-23	1302-0825
Kodiak 700 EPS 4WD SE 18-23	1302-0825
YFM700 Grizzly EPS Graphite 18-21	1302-0825
YFM700 Grizzly EPS Hunter 18-21	1302-0825
YFM700 Grizzly EPS LE 18-21	1302-0825
YFM700 Grizzly EPS SE 18-21	1302-0825
Rhino 700 08-13 (tutti)	1302-0841

I codici articolo in GRASSETTO GRIGIO sono novità 2024





0215-1085





0215-1083

KIT CUSCINETTI RUOTA

- Cuscinetti ad alta velocità con sigilli a bordo doppio a bassa resistenza aerodinamica su entrambi i lati per la massima protezione da acqua e sporco nonché una ritenzione del grasso migliorata
- Grasso ad alte prestazioni con antiruggine speciale per le condizioni più difficili
- Paraoli ruota appositamente progettati per tener fuori acqua e sporco; diametro esterno con rivestimento in gomma che sigilla in maniera ottimale il mozzo

APPLICAZIONI	KIT CUSCINETTI RUOTA ANTERIORE	QUANTITÀ PER VEICOLO	KIT CUSCINETTI RUOTA POSTERIORE	QUANTITÀ PER VEICOLO
ARCTIC CAT				
250 4x4 05	**0215-1085**	2	**0215-1085**	2
300 4x4 05	**0215-1085**	2	**0215-1085**	2
350 CR 4x4 12	**0215-1085**	2	**0215-1085**	2
350 Utility 4x4 11	**0215-1085**	2	**0215-1085**	2
366 FIS con cambio auto. 08-11	**0215-1085**	2	**0215-1085**	2
400 Alterra 16-17	**0215-1085**	2	**0215-1085**	2
400 4x4 14-15	**0215-1085**	2	**0215-1085**	2
400 4x4 FIS con cambio auto. 09-14	**0215-1085**	2	**0215-1085**	2
400 4x4 FIS con cambio auto. o man. 05-08	**0215-1085**	2	**0215-1085**	2
400 TBX 4x4 06	**0215-1085**	2	**0215-1085**	2
400 TRV FIS 4x4 09-13	**0215-1085**	2	**0215-1085**	2
400 TRV 4x4 07	**0215-1085**	2	**0215-1085**	2
400 VP 4x4 06	**0215-1085**	2	**0215-1085**	2
425 Utility 4x4 11-12	**0215-1085**	2	**0215-1085**	2
450 Alterra 16	**0215-1085**	2	**0215-1085**	2
450 4x4 14-15	**0215-1085**	2	**0215-1085**	2
450i EFI 4x4 12	**0215-1085**	2	**0215-1085**	2
450i GT 4x4 12	**0215-1085**	2	**0215-1085**	2
450 H1 4x4 09-11	**0215-1085**	2	**0215-1085**	2
450 XC EFI 4x4 14-17	**0215-1085**	2	**0215-1085**	2
450 XC 4x4 11-12	**0215-1085**	2	**0215-1085**	2
450i TRV 4x4 12	**0215-1085**	2	**0215-1085**	2
500 Alterra 18	**0215-1085**	2	**0215-1085**	2
500 Alterra TRV 17	**0215-1085**	2	**0215-1085**	2
500 Alterra XT 16-17	**0215-1085**	2	**0215-1085**	2
500 EFI 4x4 13-17	**0215-1085**	2	**0215-1085**	2
500 EFI XT 4x4 13-14	**0215-1085**	2	**0215-1085**	2
500 FIS con cambio auto. o man. 4x4 05-09	**0215-1085**	2	**0215-1085**	2
500 HDX XT 16-17	**0215-1085**	2	**0215-1085**	2
500 Prowler 17-22	**0215-1085**	2	**0215-1085**	2
500 Prowler HDX 4x4 14-15	**0215-1085**	2	**0215-1085**	2
500 TBX FIS 4x4 05-06	**0215-1085**	2	**0215-1085**	2
500 TRV 08	**0215-1085**	2	**0215-1085**	2
500 TRV 13-15	**0215-1085**	2	**0215-1085**	2
500 TRV FIS 4x4 05-06	**0215-1085**	2	**0215-1085**	2
500 XR 15	**0215-1085**	2	**0215-1085**	2
550 Alterra 16	**0215-1085**	2	**0215-1085**	2
550 Alterra XT 16	**0215-1085**	2	**0215-1085**	2
550i EFI 4x4 12-13	**0215-1085**	2	**0215-1085**	2
550 GT EFI 4x4 12	**0215-1085**	2	**0215-1085**	2
550 H1 EFI FIS 4x4 09-11	**0215-1085**	2	**0215-1085**	2
550 Prowler 4x4 09-15	**0215-1085**	2	**0215-1085**	2
550 Prowler XT 4x4 10-13	**0215-1085**	2	**0215-1085**	2
550 TRV 4x4 13	**0215-1085**	2	**0215-1085**	2
550 TRV 4x4 con cambio auto. 09-11	**0215-1085**	2	**0215-1085**	2
550i TRV GT EFI 4x4 12	**0215-1085**	2	**0215-1085**	2
550 TRV XT 4x4 13-15	**0215-1085**	2	**0215-1085**	2
550 XR EFI/XT/LTD 4x4 15	**0215-1085**	2	**0215-1085**	2
550 XT EFI 4x4 13-14	**0215-1085**	2	**0215-1085**	2
570 Alterra Std/EPS 19-21	**0215-1085**	2	**0215-1085**	2
570 Alterra XT EPS 19	**0215-1085**	2	**0215-1085**	2
600 Alterra 22-23	**0215-1085**	2	**0215-1085**	2

APPLICAZIONI	KIT CUSCINETTI RUOTA ANTERIORE	QUANTITÀ PER VEICOLO	KIT CUSCINETTI RUOTA POSTERIORE	QUANTITÀ PER VEICOLO
ARCTIC CAT (CONT)				
650i 4x4 12	**0215-1085**	2	**0215-1085**	2
650 H1 4x4 05-11	**0215-1085**	2	**0215-1085**	2
650 H1 Prowler XT 4x4 06-09	**0215-1085**	2	**0215-1085**	2
650 V2 4x4 04	-	-	**0215-1085**	2
650 V2 4x4 05-06	**0215-1085**	2	**0215-1085**	2
700 Alterra 16-21	**0215-1085**	2	**0215-1085**	2
700 Alterra TRV XT 17-21	**0215-1085**	2	**0215-1085**	2
700 Alterra XT 16-19	**0215-1085**	2	**0215-1085**	2
700i Diesel EFI 4x4 12-13	**0215-1085**	2	**0215-1085**	2
700 Diesel 4x4 07-15	**0215-1085**	2	**0215-1085**	2
700 EFI 4x4 07-14	**0215-1085**	2	**0215-1085**	2
700 GT EFI 4x4 12	**0215-1085**	2	**0215-1085**	2
700 H1 EFI 4x4 08-12	**0215-1085**	2	**0215-1085**	2
700 H1 Mud Pro 4x4 09-11	**0215-1085**	2	**0215-1085**	2
700 H1 Prowler XT/XTX 4x4 08-14	**0215-1085**	2	**0215-1085**	2
700 H1 TRV 4x4 08-11	**0215-1085**	2	**0215-1085**	2
700 LTD EFI 4x4 13	**0215-1085**	2	**0215-1085**	2
700i Mud Pro 4x4 12-15	**0215-1085**	2	**0215-1085**	2
700 Prowler HDX 4x4 12-14	**0215-1085**	2	**0215-1085**	2
700 Prowler HDX Crew XT 17	**0215-1085**	2	-	-
700 HDX SE Hunter Ed 16	**0215-1085**	2	**0215-1085**	2
700 Prowler HDX XT 4x4 15-17	**0215-1085**	2	**0215-1085**	2
700 Prowler XT 16-17	**0215-1085**	2	**0215-1085**	2
700 Prowler XTX 4x4 15-16	**0215-1085**	2	**0215-1085**	2
700 TBX 4x4 10-17	**0215-1085**	2	**0215-1085**	2
700 TRV 4x4 08-15	**0215-1085**	2	**0215-1085**	2
700i TRV Cruiser EFI 4x4 12	**0215-1085**	2	**0215-1085**	2
700i TRV GT EFI 4x4 12	**0215-1085**	2	**0215-1085**	2
700 Wildcat Sport 4x4 Std / Ltd / XT 15-19	**0215-1085**	2	**0215-1085**	2
700 Wildcat Trail/XT 4x4 / Ltd / SE 14-19	**0215-1085**	2	**0215-1085**	2
700 XR 4x4 15	**0215-1085**	2	**0215-1085**	2
700 XT 4x4 13-14	**0215-1085**	2	**0215-1085**	2
1000 Alterra TRV XT 17	**0215-1085**	2	**0215-1085**	2
1000i GT 4x4 12	**0215-1085**	2	**0215-1085**	2
1000 Cruiser 4x4 12	**0215-1085**	2	**0215-1085**	2
1000 Mud Pro 4x4 12-13	**0215-1085**	2	**0215-1085**	2
1000 Mud Pro H2 4x4 10-11	**0215-1085**	2	**0215-1085**	2
1000 Mud Pro LTD 4x4 12-17	**0215-1085**	2	**0215-1085**	2
1000 Prowler XT 4x4 15-17	**0215-1085**	2	**0215-1085**	2
1000 Prowler XTZ 4x4 09-14	**0215-1085**	2	**0215-1085**	2
1000 Thunder Cat H2 4x4 09-11	**0215-1085**	2	**0215-1085**	2
1000 Thunder Cat 08	**0215-1085**	2	**0215-1085**	2
1000 TRV LTD 4x4 15	**0215-1085**	2	**0215-1085**	2
1000 TRV 4x4 09-13	**0215-1085**	2	**0215-1085**	2
1000 TRV GT 4x4 12	**0215-1085**	2	**0215-1085**	2
1000 TRV LTD 4x4 13	**0215-1085**	2	**0215-1085**	2
1000 Wildcat 12-15	**0215-1085**	2	-	-
1000 Wildcat 4 13-14	**0215-1085**	2	-	-
1000 Wildcat X Std/SE/Ltd/ EPS 13-19	**0215-1085**	2	**0215-1085**	2
1000 Wildcat 4 X 16-18	**0215-1085**	2	**0215-1085**	2
1000 XT 4x4 13-17	**0215-1085**	2	**0215-1085**	2

KIT CUSCINETTI RUOTA continua alla pagina successiva.

I codici articolo in **GRASSETTO GRIGIO** sono novità 2024

KIT CUSCINETTI RUOTA (CONT)

APPLICAZIONI	KIT CUSCINETTI RUOTA ANTERIORE	QUANTITÀ PER VEICOLO	KIT CUSCINETTI RUOTA POSTERIORE	QUANTITÀ PER VEICOLO
CAN-AM				
400 Outlander Std/XT 06-14	**0215-1086**	2	**0215-1086**	2
400 Outlander Max ST/XT 4x4 06-14	**0215-1086**	2	**0215-1086**	2
450 DS 2x4 08-13	**0215-1086**	2	-	-
450 DS 2x4 14-15	**0215-1086**	2	-	-
450 DS XXC/XMX 2x4 15	**0215-1086**	2	-	-
450 Outlander Std / DPS 15-16	**0215-1086**	2	**0215-1086**	2
450 Outlander Std / DPS / Hunting Ed. 17-23	**0215-1086**	2	**0215-1086**	2
450 Outlander Max Std / DPS 17-23	**0215-1086**	2	**0215-1086**	2
450 Outlander Max L Std / DPS 15-16	**0215-1086**	2	**0215-1086**	2
450 Outlander 6x6 20-23	**0215-1086**	2	**0215-1086**	2
500 Defender/Traxter HD5 17-20	**0215-1086**	2	**0215-1086**	2
500 Outlander Std/DPS/XT 07-15	**0215-1086**	2	**0215-1086**	2
500 Outlander L Std/DPS 15	**0215-1086**	2	**0215-1086**	2
500 Outlander Max Std/DPS/ XT 07-15	**0215-1086**	2	**0215-1086**	2
500 Outlander Max L Std / DPS 15	**0215-1086**	2	**0215-1086**	2
500 Renegade 4x4 08-15	**0215-1086**	2	**0215-1086**	2
570 Outlander Std / DPS / XT / Hunting Ed 16-23	**0215-1086**	2	**0215-1086**	2
570 Outlander Max Std / DPS / XT 16-23	**0215-1086**	2	**0215-1086**	2
570 Outlander L Std / DPS / LE 16	**0215-1086**	2	**0215-1086**	2
570 Outlander Max L Std / DPS 16	**0215-1086**	2	**0215-1086**	2
570 Outlander XMR 17-23	**0215-1086**	2	**0215-1086**	2
570 Outlander L XMR 16	**0215-1086**	2	**0215-1086**	2
570 Renegade 16-22	**0215-1086**	2	**0215-1086**	2
570 Renegade XMR 17-21	**0215-1086**	2	**0215-1086**	2
650 Outlander Std / DPS / XT / North Ed. 07-22	**0215-1086**	2	**0215-1086**	2
650 Outlander Max STD / DPS / XT / North Ed. 06-22	**0215-1086**	2	**0215-1086**	2
650 Outlander XMR 4x4 13-22	**0215-1086**	2	**0215-1086**	2
650 Outlander 6x6 Std / DPS 15-23	**0215-1086**	2	**0215-1086**	2
650 Renegade/XMR 23	**0215-1086**	2	**0215-1086**	2
700 Commander DPS/XT 22-23	**0215-1086**	2	**0215-1086**	2
700 Defender/Traxter HD7/DPS/ MAX 22-23	**0215-1086**	2	**0215-1086**	2
700 Maverick Trail/DPS 22-23	**0215-1086**	2	**0215-1086**	2
800 Commander Std / DPS / XT 11-20	**0215-1086**	2	**0215-1086**	2
800 Commander Max DPS 17-20	**0215-1086**	2	**0215-1086**	2
800 Defender/Traxter HD8 STD/ DPS/DPS Cab/XT/XT Cab 16-21	**0215-1086**	2	**0215-1086**	2
800 Defender/Traxter HD8 Max Std / DPS / XT 16-21	**0215-1086**	2	**0215-1086**	2
800 Maverick Trail Std / DPS 18-21	**0215-1086**	2	**0215-1086**	2
800 Outlander Std / DPS / XT / XT-P 06-15	**0215-1086**	2	**0215-1086**	2
800 Outlander Max Std / XT / DPS / XT-P 06-15	**0215-1086**	2	**0215-1086**	2
800 Outlander XMR 4x4 12/15	**0215-1086**	2	**0215-1086**	2
800 Renegade 4x4 07-15	**0215-1086**	2	**0215-1086**	2
800 Renegade Xxc 4x4 12-15	**0215-1086**	2	**0215-1086**	2
850 Outlander DPS / XT / XT-P / North Ed 16-23	**0215-1086**	2	**0215-1086**	2
850 Outlander Max XT / XT-P / North Ed 16-23	**0215-1086**	2	**0215-1086**	2
850 Outlander XMR 16-23	**0215-1086**	2	**0215-1086**	2
850 Renegade Std / Xxc 16-22	**0215-1086**	2	**0215-1086**	2
900 Defender/Traxter HD9 PS/XT/ XT-P/North/Hunting 16-23	**0215-1086**	2	**0215-1086**	2
900 Defender/Traxter HD9 Max DPS/XT 22-23	**0215-1086**	2	**0215-1086**	2
900 HO Maverick X3 18	**0215-1096**	2	**0215-1096**	2
1000 Commander Std / DPS / XT / XT-P / Ltd / Hunter Ed. 11-20	**0215-1086**	2	**0215-1086**	2
1000 Commander Max Std / DPS / XT / Ltd 14-20	**0215-1086**	2	**0215-1086**	2
1000 Defender/Traxter HD10/ XMR 18-23	**0215-1086**	2	**0215-1086**	2
1000 Defender/Traxter HD10 16-23	**0215-1086**	2	**0215-1086**	2
1000 Defender Pro DPS / XT HD10 20-23	**0215-1086**	2	**0215-1086**	2
1000 Defender 6x6 DPS / XT HD10 20-23	**0215-1086**	2	**0215-1086**	2
1000 Maverick DPS 13-18	**0215-1086**	2	**0215-1086**	2
1000 Maverick Trail Std / DPS 18-21	**0215-1086**	2	**0215-1086**	2
1000 Maverick XMR 14-18	**0215-1086**	2	**0215-1086**	2

APPLICAZIONI	KIT CUSCINETTI RUOTA ANTERIORE	QUANTITÀ PER VEICOLO	KIT CUSCINETTI RUOTA POSTERIORE	QUANTITÀ PER VEICOLO
CAN-AM (CONT)				
1000 Maverick XC Std / DPS 16-18	**0215-1086**	2	**0215-1086**	2
1000 Maverick XDS DPS (Non Turbo) 15-16	**0215-1086**	2	**0215-1086**	2
1000 Maverick XDS DPS Turbo 15-16	**0215-1086**	2	**0215-1086**	2
1000 Maverick XRS Std / DPS 14-15	**0215-1086**	2	**0215-1086**	2
1000 Maverick Turbo 17	**0215-1086**	2	**0215-1086**	2
1000 Maverick XRS Turbo 16	**0215-1086**	2	**0215-1086**	2
1000 Maverick Xxc Std / DPS 14-18	**0215-1086**	2	**0215-1086**	2
1000 Maverick Max Std / DPS 14-18	**0215-1086**	2	**0215-1086**	2
1000 Maverick Max Turbo 15	**0215-1086**	2	**0215-1086**	2
1000 Maverick Max XDS (Non Turbo) 16	**0215-1086**	2	**0215-1086**	2
1000 Maverick Max Std Turbo 17	**0215-1086**	2	**0215-1086**	2
1000 Maverick Max XRS Turbo 17	**0215-1086**	2	**0215-1086**	2
1000 Maverick Max XMR 17-18	**0215-1086**	2	**0215-1086**	2
1000 Maverick Max XRS DPS 14-15	**0215-1086**	2	**0215-1086**	2
1000 Maverick Max XRS Turbo 16-17	**0215-1086**	2	**0215-1086**	2
1000 Maverick Sport Std / DPS (75 CV) 19-21	**0215-1086**	2	**0215-1086**	2
1000 Maverick Sport R DPS / XRC / XMR (100 CV) 19-23	**0215-1086**	2	**0215-1086**	2
1000 Maverick Sport Max 19-23	**0215-1086**	2	**0215-1086**	2
1000 Outlander STD / DPS / XT / XT-P / Hunting Ed. 12-23	**0215-1086**	2	**0215-1086**	2
1000 Outlander XMR 4x4 13-23	**0215-1086**	2	**0215-1086**	2
1000 Outlander Xxc 18-23	**0215-1086**	2	**0215-1086**	2
1000 Outlander 6x6 15-23	**0215-1086**	2	**0215-1086**	2
1000 Outlander Max STD / DPS / Ltd / XT / XT-P 13-23	**0215-1086**	2	**0215-1086**	2
1000 Renegade Std / Xxc 12-23	**0215-1086**	2	**0215-1086**	2
1000 Renegade XMR 16-23	**0215-1086**	2	**0215-1086**	2
Maverick X3 Turbo DS/Max 23	**0215-1096**	2	**0215-1096**	2
Maverick X3 Std/XRC Turbo 18-19	**0215-1096**	2	**0215-1096**	2
Maverick X3 XMR Turbo 18-19	**0215-1096**	2	**0215-1096**	2
Maverick X3 Turbo Std / XDS / XRS (154 CV) 17	**0215-1096**	2	**0215-1096**	2
Maverick X3 Turbo Std / XRC (120 CV) 18-21	**0215-1096**	2	**0215-1096**	2
Maverick X3 Turbo XMR (120 CV) 18-21	**0215-1096**	2	**0215-1096**	2
Maverick X3 Turbo R Std / XDS / XRC / XRS (172 CV) 18-21	**0215-1096**	2	**0215-1096**	2
Maverick X3 Turbo R XMR (172 CV) 18-19	**0215-1096**	2	**0215-1096**	2
Maverick X3 Turbo RR XDS / XRS / XRC / XMR (195 CV) 20-23	**0215-1096**	2	**0215-1096**	2
Maverick Max X3 Turbo Std (120 CV) 18-22	**0215-1096**	2	**0215-1096**	2
Maverick Max X3 Turbo Std / XDS / XRS (154 CV) 17	**0215-1096**	2	**0215-1096**	2
Maverick Max X3 Turbo R Std / XDS / XRS (172 CV) 18-21	**0215-1096**	2	**0215-1096**	2
Maverick Max X3 Turbo RR XDS / XRS / XRC / XMR (195 CV) 20-21	**0215-1096**	2	**0215-1096**	2
CFMOTO				
500 Rancher 12	-	-	**0215-1248**	2
500 UForce 18-20	-	-	**0215-1248**	2
500 UForce HO EPS 15-17	-	-	**0215-1248**	2
500 ZForce HO/EBS 16	-	-	**0215-1248**	2
500 ZForce HO Trail Non-EBS 16-17	-	-	**0215-1248**	2
500 ZForce HO Trail EBS 16	-	-	**0215-1248**	2
500 ZForce Trail 18-22	-	-	**0215-1248**	2
600 Rancher 12	-	-	**0215-1248**	2
600 UForce Rancher 13-14	-	-	**0215-1248**	2
600 ZForce 13-15	-	-	**0215-1248**	2
600 ZForce Snyper/Z6 11	-	-	**0215-1248**	2
600 Z6 EX Sport 12-14	-	-	**0215-1248**	2
600 Z6 Sport 12-14	-	-	**0215-1248**	2
800 UForce 16, 18-22	-	-	**0215-1248**	2
800 UForce EPS 16-17	-	-	**0215-1248**	2
800 UForce EX 15	-	-	**0215-1248**	2
800 UForce Tracker 13-14	-	-	**0215-1248**	2
800 ZForce/EPS 16	-	-	**0215-1248**	2
800 ZForce EX 16, 18-22	-	-	**0215-1248**	2
800 ZForce EX EPS 16-17	-	-	**0215-1248**	2
800 ZForce EX Sport 14-15	-	-	**0215-1248**	2
800 ZForce Sport 15	-	-	**0215-1248**	2

I codici articolo in GRASSETTO GRIGIO sono novità 2024

KIT CUSCINETTI RUOTA (CONT)

APPLICAZIONI	KIT CUSCINETTI RUOTA ANTERIORE	QUANTITÀ PER VEICOLO	KIT CUSCINETTI RUOTA POSTERIORE	QUANTITÀ PER VEICOLO
CFMOTO (CONT)				
800 ZForce Trail 16, 18-22	-	-	0215-1248	2
800 ZForce Trail EPS 16-17	-	-	0215-1248	2
1000 UForce 19	-	-	0215-1248	2
1000 ZForce 18	-	-	0215-1248	2
KAWASAKI				
KVF 300 B Prairie 2x4 01-02	**0215-1084**	2	-	-
KVF 360 A/C Prairie 4x4 03-13	**0215-1084**	2	-	-
KVF 360 B Prairie 03-11	**0215-1084**	2	-	-
KVF 400 C Prairie 4x4 01-02	**0215-1084**	2	-	-
KVF 400 D Prairie 01-02	**0215-1084**	2	-	-
KVF 650 Brute Force 05-12	**0215-1084**	2	-	-
KVF 650I Brute Force 06-13	**0215-1084**	2	**0215-1081**	2
KVF 650 Prairie 02-03	**0215-1084**	2	-	-
KVF 700 Prairie 04-06	**0215-1084**	2	-	-
KVF 750 Brute Force 05-21	**0215-1084**	2	**0215-1081**	2
KVF 750 Brute Force EPS 12-21	**0215-1084**	2	**0215-1081**	2
Mule 600 2x4 (400cc) 05-16	**0215-1081**	2	**0215-1097**	1
Mule 610 4x4 (400cc) 05-16	**0215-1081**	2	**0215-1097**	1
Mule 610 XC / XC Se 05-16	**0215-1081**	2	**0215-1097**	1
Mule 1000 (450cc) 88	-	-	**0215-1088**	1
Mule 2010 (540cc) 90	**0215-1087**	2	**0215-1088**	1
Mule 2020 (540cc) 90	**0215-1087**	2	**0215-1088**	1
Mule 2030 (540cc) 91	**0215-1087**	2	**0215-1088**	1
Mule 2500 (620cc) 94-95	**0215-1087**	2	**0215-1088**	1
Mule 2500 (620cc) 97-00	**0215-1087**	2	**0215-1088**	1
Mule 2510 4x4 (620cc) 93/95	**0215-1087**	2	**0215-1088**	1
Mule 2510 4x4 (620cc) 97/99	**0215-1087**	2	**0215-1088**	1
Mule 2510 Diesel (950cc) 00-01	**0215-1087**	2	**0215-1088**	1
Mule 2510 Diesel (950cc) 02	**0215-1087**	2	**0215-1081**	2
Mule 2520 (620cc) 93/95	**0215-1087**	2	**0215-1088**	1
Mule 2520 (620cc) 97-00	**0215-1087**	2	**0215-1088**	1
Mule 3000 (620cc) 01-08	**0215-1087**	2	**0215-1081**	2
Mule 3010 4x4 (620cc) 01-08	**0215-1087**	2	**0215-1081**	2
Mule 3010 Diesel (950cc) 03-06	**0215-1087**	2	**0215-1081**	2
Mule 3020 (620cc) 01-03	**0215-1087**	2	**0215-1081**	2
Mule 4000 (620cc) 09-18	**0215-1087**	2	**0215-1081**	2
Mule 4000 19-21	**0215-1087**	2	-	-
Mule 4010 4x4 (620cc) Std / SE 09-18	**0215-1087**	2	**0215-1081**	2
Mule 4010 Diesel 4x4 (950cc) 10-13	**0215-1087**	2	**0215-1081**	2
Mule 4010 Std / SE 19-21	**0215-1087**	2	-	-
Mule 4000 Trans 19-21	**0215-1087**	2	-	-
Mule 4010 Trans Std / SE 09-18	**0215-1087**	2	**0215-1081**	2
Mule 4010 Trans Std / SE 19-21	**0215-1087**	2	-	-
Mule Pro-DX Std / EPS / LE 16-22	**0215-1086**	2	-	2
Mule Pro-DXT Std / EPS / LE 16-22	**0215-1086**	2	-	2
Mule Pro-FX 15-22	**0215-1099**	2	-	2
Mule Pro-FX EPS / LE EPS 16-22	**0215-1099**	2	-	2
Mule Pro-FXR 18-22	**0215-1099**	2	-	2
Mule Pro-FXT Std / EPS 15-22	**0215-1099**	2	-	2
Mule Pro-FXT LE 15-22	**0215-1099**	2	-	2
Mule Pro-FXT Ranch Ed 16-22	**0215-1099**	2	-	2
Mule Pro-MX/EPS/LE/SE 19-22	**0215-1099**	2	**0215-1099**	2
Mule SX 2x4 17-22	**0215-1081**	2	**0215-1097**	1
Mule SX 4x4 17-22	**0215-1081**	2	**0215-1097**	1
Mule SX SE 4x4 17-22	**0215-1081**	2	**0215-1097**	1
Mule SX XC / XC SE / XC LE 4x4 17-22	**0215-1081**	2	**0215-1097**	1
POLARIS				
325 ACE 4x4 14-16	0215-1249	2	**0215-1080**	1
325 ACE HD 4x4 15	0215-1249	2	**0215-1080**	1
325 Magnum 2x4/4x4 02	0215-1249	2	-	-
325 Magnum 4x4 HDS 01-02	0215-1249	2	0215-1249	2
325 Ranger ETX 4x4 15-16	0215-1249	2	**0215-1080**	1
325 Sportsman ETX 4x4 15	0215-1249	2	**0215-1080**	1
325 Xpedition 4x4 02	0215-1249	2	-	-
330 ATP 4x4 04-05	0215-1249	2	0215-1249	2
330 Magnum 2x4 03-05	0215-1249	2	-	-
330 Magnum 4x4 03-06	0215-1249	2	0215-1249	2
330 Trail Blazer 2x4 10-13	0215-1249	2	0215-1249	2
330 Trail Boss 2x4 10-13	0215-1249	2	0215-1249	2
335 Sportsman 4x4 99-00	-	-	**0215-1080**	1
335 Worker 4x4 99	-	-	**0215-1080**	1
400 Ranger 4x4 12	0215-1249	2	**0215-1080**	1
400 Ranger HO 4x4 10-14	0215-1249	2	**0215-1080**	1

APPLICAZIONI	KIT CUSCINETTI RUOTA ANTERIORE	QUANTITÀ PER VEICOLO	KIT CUSCINETTI RUOTA POSTERIORE	QUANTITÀ PER VEICOLO
POLARIS (CONT)				
400 Sportsman HO 4x4 11-14	0215-1249	2	**0215-1080**	1
400 Sportsman HO 4x4 08-09	0215-1249	2	0215-1249	2
400 Sportsman 4x4 01-04	-	-	**0215-1080**	1
400 Sportsman 4x4 05	0215-1249	2	**0215-1080**	1
425 Xpedition 4x4 02	0215-1249	2	-	-
450 Sportsman HO 4x4 16-23	0215-1249	2	**0215-1080**	1
450 Sportsman HO EPS 17-23	0215-1249	2	**0215-1080**	1
450 Sportsman HO Utility ED 18-23	0215-1249	2	**0215-1080**	1
450 Sportsman 4x4 06-07	0215-1249	2	**0215-1080**	1
455 Diesel 4x4 99-01	-	-	**0215-1080**	1
500 ACE 17-19	0215-1249	2	**0215-1080**	1
500 ATP 4x4 04-05	0215-1249	2	0215-1249	2
500 Magnum 2x4 HDS 02	0215-1249	2	-	-
500 Magnum 4x4 02-03	0215-1249	2	0215-1249	2
500 Magnum 4x4 HDS 01-03	0215-1249	2	0215-1249	2
500 Outlaw 2x4 07	0215-1249	2	-	-
500 Ranger 17-22	0215-1249	2	**0215-1080**	1
500 Ranger 2x4 04-09	0215-1249	2	**0215-1080**	1
500 Ranger 4x4 04-08	0215-1249	2	**0215-1080**	1
500 Ranger 6x6 04-05	0215-1249	2	**0215-1080**	1
500 Ranger Crew 4x4 11-12	0215-1249	2	**0215-1080**	1
500 Ranger EFI 4x4 06-08	0215-1249	2	**0215-1080**	1
500 Ranger EFI 4x4 09-10	**0215-1090**	2	**0215-1080**	1
500 Ranger EFI 4x4 11-13	0215-1249	2	**0215-1080**	1
500 Scrambler 4x4 10-12	0215-1249	2	-	-
500 Sportsman EFI 4x4 06-10	0215-1249	2	**0215-1080**	1
500 Sportsman EFI Touring 4x4 09-12	0215-1249	2	**0215-1080**	1
500 Sportsman X2 4x4 06-10	0215-1249	2	**0215-1080**	1
500 Sportsman HO 4x4 01-04	-	-	**0215-1080**	1
500 Sportsman HO 4x4 05-06	0215-1249	2	**0215-1080**	1
500 Sportsman HO 4x4 08-13	0215-1249	2	**0215-1080**	1
500 Sportsman HO Touring 4x4 13	0215-1249	2	**0215-1080**	1
500 Sportsman DUSE 4x4 01-02	-	-	**0215-1080**	1
500 Sportsman 4x4 96-00	-	-	**0215-1080**	1
500 Worker 4x4 99-02	-	-	**0215-1080**	1
500 Xplorer 4x4 97	-	-	**0215-1080**	1
525 Outlaw IRS 2x4 08-11	0215-1249	2	-	-
550 Sportsman 4x4 11-14	**0215-1090**	2	**0215-1090**	2
550 Sportsman EPS 4x4 10-14	**0215-1090**	2	**0215-1090**	2
550 Sportsman Touring EPS 4x4 11-14	**0215-1090**	2	**0215-1090**	2
550 Sportsman X2 4x4 10-14	**0215-1090**	2	**0215-1090**	2
550 Sportsman XP 4x4 09	**0215-1090**	2	**0215-1090**	2
570 ACE 18-19	**0215-1090**	2	**0215-1080**	1
570 ACE 4x4 15-17	0215-1249	2	**0215-1080**	1
570 ACE SP 15-16	0215-1249	2	**0215-1080**	1
570 ACE SP 17	**0215-1090**	2	**0215-1080**	1
570 Ranger Crew Full Size 15	**0215-1090**	2	**0215-1080**	1
570 Ranger Crew Full Size EPS 15	**0215-1090**	2	**0215-1080**	1
570 Ranger Crew Midsize 14-20	0215-1249	2	**0215-1080**	1
570 Ranger Crew Midsize EPS 15	0215-1249	2	**0215-1080**	1
570 Ranger Full Size 15	**0215-1090**	2	**0215-1080**	1
570 Ranger Full Size 16-23	0215-1249	2	**0215-1080**	1
570 Ranger Full Size EPS 15	**0215-1090**	2	**0215-1080**	1
570 Ranger Midsize 14-21	0215-1249	2	**0215-1080**	1
570 Ranger Midsize EPS 15-20	0215-1249	2	**0215-1080**	1
570 Ranger Midsize Premium 21	0215-1249	2	**0215-1080**	1
570 Ranger XP Full Size 16	**0215-1090**	2	**0215-1080**	1
570 Ranger XP Full Size EPS 16	**0215-1090**	2	**0215-1080**	1
570-4 Ranger Crew Midsize 16-21	0215-1249	2	**0215-1080**	1
570-4 Ranger Crew Midsize EPS 16-20	0215-1249	2	**0215-1080**	1
570-4 Ranger Crew Midsize Premium 21	0215-1249	2	-	-
570-6 Ranger Crew Full Size 16-23	0215-1249	2	**0215-1080**	1
570-6 Ranger Crew XP Full Size 16	**0215-1090**	2	**0215-1080**	1
570-6 Ranger Crew XP Full Size EPS 16	**0215-1090**	2	**0215-1080**	1
570 RZR 12-20	**0215-1090**	2	**0215-1080**	1
570 RZR Premium 20	**0215-1090**	2	**0215-1080**	1
570 RZR S 17	**0215-1090**	2	**0215-1080**	1
570 RZR Trail 21	**0215-1090**	2	**0215-1080**	1
570 RZR Trail EPS 15-16	**0215-1090**	2	**0215-1080**	1
570 RZR Trail Premium 21	**0215-1090**	2	**0215-1080**	1
570 RZR con EPS 17-19	**0215-1090**	2	**0215-1080**	1

KIT CUSCINETTI RUOTA continua alla pagina successiva.

I codici articolo in GRASSETTO GRIGIO sono novità 2024

KIT CUSCINETTI RUOTA (CONT)

APPLICAZIONI	KIT CUSCINETTI RUOTA ANTERIORE	QUANTITÀ PER VEICOLO	KIT CUSCINETTI RUOTA POSTERIORE	QUANTITÀ PER VEICOLO
POLARIS (CONT)				
570 Sportsman 4x4 14-23	0215-1249	2	**0215-1080**	1
570 Sportsman Big Boss 6x6 17-22	0215-1249	2	**0215-1080**	1
570 Sportsman EFI HD 4x4 14-15	0215-1249	2	**0215-1080**	1
570 Sportsman EFI UTE HD 4x4 15-16	0215-1249	2	**0215-1080**	1
570 Sportsman EPS 4x4 14-23	0215-1249	2	**0215-1080**	1
570 Sportsman Forest EFI/EFI APS 4x4 14	0215-1249	2	**0215-1080**	1
570 Sportsman Hunter/Premium 20-22	0215-1249	2	-	-
570 Sportsman SP 4x4 15-19	**0215-1080**	2	**0215-1080**	1
570 Sportsman SP 23	-[1]	-	**0215-1080**	1
570 Sportsman Trail 21-23	0215-1249	2	**0215-1080**	1
570 Sportsman Touring 4x4 14-23	0215-1249	2	**0215-1080**	1
570 Sportsman Touring EPS 15-23	0215-1249	2	**0215-1080**	1
570 Sportsman Touring/Premium 20-23	-	-	**0215-1080**	1
570 Sportsman Touring SP 4x4 15-19	-	-	**0215-1080**	1
570 Sportsman Ultimate Trail 21	0215-1249	2	**0215-1080**	1
570 Sportsman Utility Edition con EPS 18-22	0215-1249	2	**0215-1080**	1
570 Sportsman Utility Edition HD LE 21-22	0215-1249	2	**0215-1080**	1
570 Sportsman X2 4x4 15-19	-	-	**0215-1080**	1
600 Sportsman 4x4 03-05	0215-1249	2	**0215-1080**	1
700 Ranger XP 4x4 05-08	0215-1249	2	**0215-1080**	1
700 Ranger XP 4x4 09	**0215-1090**	2	**0215-1080**	1
700 Ranger EFI 6x6 06-09	0215-1249	2	**0215-1080**	1
700 Sportsman 4x4 02-06	0215-1249	2	**0215-1080**	1
700 Sportsman EFI 4x4 04-07	0215-1249	2	**0215-1080**	1
700 Sportsman EFI X2 4x4 08	0215-1249	2	**0215-1080**	1
700 MV7 4x4 05	0215-1249	2	**0215-1080**	1
800 Ranger 6x6 10-16	**0215-1090**	2	**0215-1080**	1
800 Ranger Crew 4x4 10-14	**0215-1090**	2	**0215-1080**	1
800 Ranger EFI Mid-size 4x4 13-14	0215-1249	2	**0215-1080**	1
800 Ranger XP 4x4 10-13	**0215-1090**	2	**0215-1080**	1
800 RZR 4x4 08-09	-	-	**0215-1080**	1
800 RZR 4x4 (prima dell'01/01/10) 10	-	-	**0215-1080**	1
800 RZR 4x4 (dopo l'01/01/10) 10	**0215-1090**	2	**0215-1080**	1
800 RZR 4x4 11-12	**0215-1090**	2	**0215-1080**	1
800 RZR 4 4x4 11-14	**0215-1090**	2	**0215-1080**	1
800 RZR 4 EPS 4x4 11	**0215-1090**	2	**0215-1080**	1
800 RZR S 4x4 10-14	**0215-1090**	2	**0215-1080**	1
800 RZR S 4x4 09	-	-	**0215-1080**	1
800 Sportsman EFI 6x6 09-13	0215-1249	2	**0215-1080**	1
800 Sportsman EFI HO 4x4 08	0215-1249	2	**0215-1080**	1
800 Sportsman EFI 4x4 05-07	0215-1249	2	**0215-1080**	1
800 Sportsman EFI 4x4 09-13	0215-1249	2	**0215-1080**	1
800 Sportsman EFI Touring 4x4 09	0215-1249	2	**0215-1080**	1
850 Scrambler 4x4 15-23	**0215-1090**	2	**0215-1090**	2
850 Scrambler HO 4x4 13-14	**0215-1090**	2	**0215-1090**	2
850 Scrambler HO EPS 4x4 13-14	**0215-1090**	2	**0215-1090**	2
850 Sportsman 15-23	**0215-1090**	2	**0215-1090**	2
850 Sportsman High Lifter Edition 16-21	**0215-1090**	2	**0215-1090**	2
850 Sportsman Premium 20-23	**0215-1090**	2	**0215-1090**	2
850 Sportsman SP 15-19	**0215-1090**	2	**0215-1090**	2
850 Sportsman SP Premium Edition 19	**0215-1090**	2	**0215-1090**	2
850 Sportsman Touring 20-23	**0215-1090**	2	**0215-1090**	2
850 Sportsman Touring EPS 4x4 10-14	**0215-1090**	2	**0215-1090**	2
850 Sportsman Touring SP 4x4 15-19	**0215-1090**	2	**0215-1090**	2
850 Sportsman X2 4x4 11	**0215-1090**	2	**0215-1090**	2
850 Sportsman XP 4x4 10-13	**0215-1090**	2	**0215-1090**	2
850 Sportsman XP EPS 4x4 10-14	**0215-1090**	2	**0215-1090**	2
900 ACE SP EPS 16	-	-	**0215-1080**	1
900 ACE XC 17-19	**0215-1090**	2	**0215-1080**	1
900 Ranger Crew 15-19	**0215-1090**	2	**0215-1080**	1
900 Ranger Crew EPS 15-19	**0215-1090**	2	**0215-1080**	1
900 Ranger Diesel 4x4 11-14	**0215-1090**	2	**0215-1080**	1
900 Ranger Diesel Crew 4x4 11	**0215-1090**	2	**0215-1080**	1
900 Ranger Diesel Crew 4x4 13-14	**0215-1090**	2	**0215-1080**	1
900 Ranger Diesel HST/Deluxe 4x4 14	**0215-1090**	2	**0215-1080**	1
900 Ranger Vogue Silver Deluxe Edition 15	**0215-1090**	2	**0215-1080**	1
900 Ranger X Northstar Edition 15	**0215-1090**	2	**0215-1080**	1
900 Ranger XP 13-19	**0215-1090**	2	**0215-1080**	1
900 Ranger XP EPS 15-19	**0215-1090**	2	**0215-1080**	1
900 Ranger XP High Lifter Edition 16	**0215-1090**	2	**0215-1080**	1
900 Ranger XP Hunter Deluxe Edition EPS 15	**0215-1090**	2	**0215-1080**	1
900 Ranger XP Hunter Edition EPS 15	**0215-1090**	2	**0215-1080**	1
900-5 Ranger Crew 16	**0215-1090**	2	**0215-1080**	1
900-5 Ranger Crew EPS 16	**0215-1090**	2	**0215-1080**	1
900-6 Ranger Crew 15-16	**0215-1090**	2	**0215-1080**	1
900-6 Ranger Crew EPS 16	**0215-1090**	2	**0215-1080**	1
900 RZR 4 15-18	**0215-1090**	2	**0215-1090**	2
900 RZR (50") 15-20	**0215-1090**	2	**0215-1090**	2
900 RZR Fox Ed (50") 20	**0215-1090**	2	**0215-1090**	2
900 RZR Premium (50") 20	**0215-1090**	2	**0215-1090**	2
900 RZR (60") 15-19	**0215-1090**	2	**0215-1090**	2
900 RZR S con EPS (60") 15-20	**0215-1090**	2	**0215-1090**	2
900 RZR S Premium (60") 20	**0215-1090**	2	**0215-1090**	2
900 RZR Trail EPS (50") 15-19	**0215-1090**	2	**0215-1090**	2
900 RZR Trail (50") Premium/ Sport/Ultimate/S Sport 22-23	**0215-1090**	2	**0215-1090**	2
900 RZR XC (55") 15-17	**0215-1090**	2	**0215-1090**	2
900 RZR XP 11-14	**0215-1090**	2	**0215-1090**	2
900 RZR XP 4 13-14	**0215-1090**	2	**0215-1090**	2
900 RZR XP 4 Jagged X 13	**0215-1090**	2	**0215-1090**	2
1000 General 16-20	**0215-1090**	2	**0215-1090**	2
1000 General Deluxe / Hunter / Ltd / Premium / Ride Command / Sport 17-21	**0215-1090**	2	**0215-1090**	2
1000 General 4 17-20	**0215-1090**	2	**0215-1090**	2
1000 General 4 Deluxe 20-21	**0215-1090**	2	**0215-1090**	2
1000 General 4 Ride Command 19	**0215-1090**	2	**0215-1090**	2
1000 General XP 20	**0215-1090**	2	**0215-1090**	2
1000 General XP Deluxe 21-22	**0215-1090**	2	**0215-1090**	2
1000 General XP Pursuit Ed 21	**0215-1090**	2	**0215-1090**	2
1000 General XP Premiu/Sport/ Ultimate 23	**0215-1090**	2	**0215-1090**	2
1000 General XP 4 20	**0215-1090**	2	**0215-1090**	2
1000 General XP 4 Deluxe 21	**0215-1090**	2	**0215-1090**	2
1000 General XP 4 Pursuit Ed 21	**0215-1090**	2	**0215-1090**	2
1000 General XP 4 Premium/ Sport/Ultimate 23	**0215-1090**	2	**0215-1090**	2
1000 Ranger Std / EPS / Premium (61 CV) 20-23	**0215-1090**	2	**0215-1080**	1
1000 Ranger Crew Std / EPS / Premium (61 CV 20-23	**0215-1090**	2	**0215-1080**	1
1000 Ranger XP Premium Ed / 20th Ann Ed 19	**0215-1090**	2	**0215-1080**	1
1000 Ranger Crew XP 17-20	**0215-1090**	2	**0215-1080**	1
1000 Ranger Crew XP con EPS 17-20	**0215-1090**	2	**0215-1080**	1
1000 Ranger Crew XP High Lifter Edition 17-21	**0215-1090**	2	**0215-1080**	1
1000 Ranger Crew XP Northstar HVAC Edition 17-20	**0215-1090**	2	**0215-1080**	1
1000 Ranger XP Crew Northstar Premium Edition 21-22	**0215-1090**	2	**0215-1080**	1
1000 Ranger XP Crew Northstar Trail Boss Edition 21-22	**0215-1090**	2	**0215-1080**	1
1000 Ranger XP Crew Northstar Ultimate Edition 21-22	**0215-1090**	2	**0215-1080**	1
1000 Ranger Crew XP Premium Ed / 20th Ann Ed 19-21	**0215-1090**	2	**0215-1080**	1
1000 Ranger XP Crew Texas Edition 20-21	**0215-1090**	2	**0215-1080**	1
1000 Ranger XP Crew Trail Boss 21-22	**0215-1090**	2	**0215-1080**	1
1000 Ranger Diesel 15-16	**0215-1090**	2	**0215-1080**	1
1000 Ranger Diesel Crew 15-16	**0215-1090**	2	**0215-1080**	1
1000 Ranger XP 17-19	**0215-1090**	2	**0215-1080**	1
1000 Ranger XP con EPS 17-19	**0215-1090**	2	**0215-1080**	1
1000 Ranger XP High Lifter Edition 17-21	**0215-1090**	2	**0215-1080**	1
1000 Ranger XP Hunter Edition 17-19	**0215-1090**	2	**0215-1080**	1
1000 Ranger XP Northstar HVAC Edition 17-20	**0215-1090**	2	**0215-1080**	1
1000 Ranger XP Northstar Premium Edition 21-23	**0215-1090**	2	**0215-1080**	1

[1] Il cuscinetto ruota anteriore si trova nel braccetto anteriore, non nella ruota.

I codici articolo in GRASSETTO GRIGIO sono novità 2024

KIT CUSCINETTI RUOTA (CONT)

APPLICAZIONI	KIT CUSCINETTI RUOTA ANTERIORE	QUANTITÀ PER VEICOLO	KIT CUSCINETTI RUOTA POSTERIORE	QUANTITÀ PER VEICOLO
POLARIS (CONT)				
1000 Ranger XP Northstar Trail Boss Edition 21-23	**0215-1090**	2	**0215-1080**	1
1000 Ranger XP Northstar Ultimate Edition 21-23	**0215-1090**	2	**0215-1080**	1
1000 Ranger XP Premium Edition 19-21	**0215-1090**	2	**0215-1080**	1
1000 Ranger XP Ranch Edition 17-19	**0215-1090**	2	**0215-1080**	1
1000 Ranger XP Texas Edition 17-19	**0215-1090**	2	**0215-1080**	1
1000 Ranger XP Trail Boss 21	**0215-1090**	2	**0215-1080**	1
1000 RZR RS1 18-20	**0215-1090**	2	**0215-1090**	2
1000 RZR S 60" 17-20	**0215-1090**	2	**0215-1090**	2
1000 RZR S 4 19-20	**0215-1090**	2	**0215-1090**	2
1000 RZR XP 14-20	**0215-1090**	2	**0215-1090**	2
1000 RZR XP Desert Edition EPS 15	**0215-1090**	2	**0215-1090**	2
1000 RZR XP Dynamix 19	**0215-1090**	2	**0215-1090**	2
1000 RZR XP High Lifter Edition EPS 15-21	**0215-1090**	2	**0215-1090**	2
1000 RZR XP Limited Edition 20	**0215-1090**	2	**0215-1090**	2
1000 RZR XP Matte Gold Metallic LE 17	**0215-1090**	2	**0215-1090**	2
1000 RZR XP Premium Edition 20-21	**0215-1090**	2	**0215-1090**	2
1000 RZR XP Ride Command 18-19	**0215-1090**	2	**0215-1090**	2
1000 RZR XP Sport 21	**0215-1090**	2	**0215-1090**	2
1000 RZR XP Trails and Rocks Ed 18-21	**0215-1090**	2	**0215-1090**	2
1000 RZR XP Velocity Blue LE 17	**0215-1090**	2	**0215-1090**	2
1000 RZR XP 4 14-20	**0215-1090**	2	**0215-1090**	2
1000 RZR XP 4 High Lifter Edition 16-21	**0215-1090**	2	**0215-1090**	2
1000 RZR XP 4 Premium Edition 20-21	**0215-1090**	2	**0215-1090**	2
1000 RZR XP 4 Ride Command Ed 19	**0215-1090**	2	**0215-1090**	2
1000 RZR XP 4 Sport 21	**0215-1090**	2	**0215-1090**	2
1000 Scrambler XP HO EPS 14-18	**0215-1090**	2	**0215-1090**	2
1000 Scrambler XP S (55") 20	**0215-1090**	2	**0215-1090**	2
1000 Sportsman Touring 15-21	**0215-1090**	2	**0215-1090**	2
1000 Sportsman XP 15-20	**0215-1090**	2	**0215-1090**	2
1000 Sportsman XP High Lifter Edition 16-20	**0215-1090**	2	**0215-1090**	2
1000 Sportsman XP Hunter Edition 18-21	**0215-1090**	2	**0215-1090**	2
1000 Sportsman XP Premium Ed 19-20	**0215-1090**	2	**0215-1090**	2
1000 Sporstman XP S (55") 20-23	**0215-1090**	2	**0215-1090**	2
Ranger Diesel 15-18	**0215-1090**	2	**0215-1080**	1
Ranger Diesel Crew 15-18	**0215-1090**	2	**0215-1080**	1
Ranger Diesel HST 15-17	**0215-1090**	2	**0215-1080**	1
Ranger Diesel HST Deluxe 15-17	**0215-1090**	2	**0215-1080**	1
Ranger EV 10-22	0215-1249	2	**0215-1080**	1
Ranger EV LI-ION 16-18	0215-1249	2	**0215-1080**	1
Ranger TM 2x4 04-06	0215-1249	2	**0215-1080**	1
RZR XP Pro Std / Premium / Sport / Ultimate 20-23	**0215-1090**	2	**0215-1090**	2
RZR XP Pro 4 Std / Premium / Sport / Ultimate 20-23	**0215-1090**	2	**0215-1090**	2
RZR XP Turbo 4x4 16-21	**0215-1090**	2	**0215-1090**	2
RZR XP Turbo Dynamix 18	**0215-1090**	2	**0215-1090**	2
RZR XP Turbo Fox Edition 18	**0215-1090**	2	**0215-1090**	2
RZR XP Turbo LE 19	**0215-1090**	2	**0215-1090**	2
RZR XP Turbo S 18-21	**0215-1090**	2	**0215-1090**	2
RZR XP Turbo S LE 21	**0215-1090**	2	**0215-1090**	2
RZR XP Turbo S Velocity 19-21	**0215-1090**	2	**0215-1090**	2
RZR XP Turbo 4 16-21	**0215-1090**	2	**0215-1090**	2
RZR XP Turbo 4 Dynamix Edition 18	**0215-1090**	2	**0215-1090**	2
RZR XP Turbo 4 Fox Edition 18	**0215-1090**	2	**0215-1090**	2
RZR XP Turbo 4 LE 19	**0215-1090**	2	**0215-1090**	2
RZR XP Turbo 4 S 19-21	**0215-1090**	2	**0215-1090**	2
RZR XP Turbo 4 S LE 21	**0215-1090**	2	**0215-1090**	2
RZR XP Turbo 4 S Velocity 19-21	**0215-1090**	2	**0215-1090**	2
SUZUKI				
250 4WD LT 87-98	0215-1250	2	-	-
250 4WD LTF 97-98	0215-1250	2	-	-
250 F (eccetto Ozark) 99-02	0215-1250	2	-	-
250 LTF 88-01	0215-1250	2	-	-
300 King Quad 91-02	0215-1250	2	-	-
400 Eiger 2WD 02-04, 07	0215-1250	-	-	-
400 Eiger 4WD LTA 02, 05-07	0215-1250	-	-	-
400 Eiger 4WD LTF 02-07	0215-1250	-	-	-
400 King Quad Auto 2WD 08-09	0215-1250	2	-	-
400 King Quad Auto ASi 08-20	0215-1250	2	-	-
400 King Quad FSi 17-20	0215-1250	2	-	-
400 King Quad Limited ASi/ Special 16-20	0215-1250	2	-	-
400 King Quad Std 2WD 08-09	0215-1250	2	-	-
400 King Quad Std 4WD LTF 08-17	0215-1250	2	-	-
450 King Quad 07-10	**0215-1082**	2	**0215-1083**	2
500 King Quad Axi 16-20	**0215-1082**	2	**0215-1083**	2
500 King Quad Axi Special Edition con servosterzo 16-20	**0215-1082**	2	-	-
500 King Quad Axi con servosterzo 16-20	**0215-1082**	2	**0215-1083**	2
500 Quad Master 00-01	0215-1250	2	-	-
500 Quad Runner 98-99	0215-1250	2	-	-
500 Vinson LTA 02-07	0215-1250	2	-	-
500 Vinson LTF 00-07	0215-1250	2	-	-
500 X LTA 09-15	**0215-1082**	2	**0215-1083**	2
500 XP LTA 15	**0215-1082**	2	**0215-1083**	2
700 Twin Peaks 04-06	**0215-1084**	2	-	-
700 X King Quad 05-07	**0215-1082**	2	**0215-1083**	2
750 King Quad SE 15-20	**0215-1082**	2	**0215-1083**	2
750 X King Quad 08-20	**0215-1082**	2	**0215-1083**	2
YAMAHA				
200 Blaster 03-06	0215-1251	2	-	-
250 B Bruin 05-06	0215-1251	2	-	-
250 Beartracker 01-04	0215-1251	2	-	-
250 Big Bear 07-08	0215-1251	2	-	-
250 FW Timberwolf 14-00	0215-1250	2	-	-
250 Moto-4 19-91	0215-1251	2	-	-
250 Raptor 08-13	0215-1251	2	-	-
250 Timberwolf 95-98	0215-1251	2	-	-
350 Banshee 87-06	0215-1251	2	-	-
350 Big Bear 87-99	0215-1250	2	-	-
350 Bruin 2WD/4WD 04-06	0215-1250	2	-	-
350 ER Moto-4 1990-95	0215-1251	2	-	-
350 Grizzly 4x4 13	0215-1250	2	-	-
350 Grizzly IRS 07-11	0215-1250	2	**0215-1085**	2
350 Raptor 04-13	0215-1251	2	-	-
350 Warrior 87-04	0215-1251	2	-	-
350 Wolverine 95-08	0215-1250	2	-	-
400 Big Bear 2x4 00-04	0215-1250	2	-	-
400 Big Bear IRS 07-12	0215-1250	2	**0215-1085**	2
400 Grizzly IRS 07-09	0215-1250	2	**0215-1085**	2
400 Kodiak 2x4 00-01, 03-04	0215-1250	2	-	-
400 Kodiak 4x4 05-06	0215-1250	2	**0215-1085**	2
400 Kodiak 4x4 93-06	0215-1250	2	-	-
450 Grizzly IRS 07-14	0215-1250	2	**0215-1085**	2
450 Grizzly IRS EPS 4x4 13-14	0215-1250	2	**0215-1085**	2
450 Kodiak 05-06	0215-1250	2	**0215-1085**	2
450 Kodiak Hunter Edition 18-20	**0215-1085**	2	**0215-1085**	2
450 Kodiak SE 20-22	**0215-1085**	2	**0215-1085**	2
450 Kodiak Std / EPS 18-22	**0215-1085**	2	**0215-1085**	2
450 Rhino/Wolverine 06-09	0215-1250	2	-	-
450 YFZ450R/SE 15-20	0215-1251	2	0215-1252	1
450 YFZ R 09-18	0215-1251	2	0215-1252	1
450 YFZ X 10-11	0215-1251	2	0215-1252	1
450 YFZ 05-09, 12-13	0215-1251	2		
550 Grizzly 09-14	**0215-1085**	2	**0215-1085**	2
550 Grizzly con EPS 09-14	**0215-1085**	2	**0215-1085**	2
600 Grizzly 98-01	0215-1250	2	-	-
660 Grizzly 03-08	**0215-1085**	2	**0215-1085**	2
660 R Raptor 01-05	0215-1251	2	-	-
660 Rhino 04-07	0215-1250	2	-	-
700 Grizzly 07-17	**0215-1085**	2	**0215-1085**	2
700 Grizzly con EPS 08-22	**0215-1085**	2	**0215-1085**	2
700 Grizzly Hunter Edition 18-20	**0215-1085**	2	**0215-1085**	2
700 Grizzly LE EPS 16-18	**0215-1085**	2	**0215-1085**	2
700 Grizzly Special Ed EPS 4x4 15-22	**0215-1085**	2	**0215-1085**	2
700 Grizzly XT-R 20-22	**0215-1085**	2	**0215-1085**	2
700 Kodiak Hunter Edition 19-20	**0215-1085**	2	**0215-1085**	2
700 Kodiak Std/EPS/SE 16-22	**0215-1085**	2	**0215-1085**	2
700 Raptor 2x4 15-20	0215-1251	2	-	-

KIT CUSCINETTI RUOTA continua alla pagina successiva.

I codici articolo in GRASSETTO GRIGIO sono novità 2024

KIT CUSCINETTI RUOTA (CONT)

APPLICAZIONI	KIT CUSCINETTI RUOTA ANTERIORE	QUANTITÀ PER VEICOLO	KIT CUSCINETTI RUOTA POSTERIORE	QUANTITÀ PER VEICOLO
YAMAHA (CONT)				
700 Raptor R/R SE 13-20	0215-1251	2	-	-
700 Raptor R 06-12	0215-1251	2	-	-
700 Raptor SE 2x4 16-18	0215-1251	2	-	-
700 Rhino FI 4x4 08-09, 11-13	0215-1250	2	-	-
700 Viking Hunter Edition 18-20	**0215-1095**	2	**0215-1095**	2
700 Viking Ranch Edition 18-21	**0215-1095**	2	**0215-1095**	2
700 Viking SE con EPS 4x4 15-19	**0215-1095**	2	**0215-1095**	2
700 Viking Std / EPS 14-21	**0215-1095**	2	**0215-1095**	2
700 Viking VI 4x4 15-19	**0215-1095**	2	**0215-1095**	2
700 Viking VI Ranch Ed 4x4 15-21	**0215-1095**	2	**0215-1095**	2
700 Viking VI SE con EPS 4x4 15-17	**0215-1095**	2	**0215-1095**	2
700 Viking VI con EPS 4x4 15-21	**0215-1095**	2	**0215-1095**	2
700 Wolverine Std / EPS 16-18	**0215-1095**	2	**0215-1095**	2
700 Wolverine R Spec Std / EPS / SE 16-18	**0215-1095**	2	**0215-1095**	2
850 Wolverine X2 19-21	**0215-1095**	2	**0215-1095**	2
850 Wolverine X2 R-Spec 19-22	**0215-1095**	2	**0215-1095**	2
850 Wolverine X2 R-Spec SE 19-20	**0215-1095**	2	**0215-1095**	2
850 Wolverine X2 R-Spec XT-R 20-22	**0215-1095**	2	**0215-1095**	2
850 Wolverine X4 18-21	**0215-1095**	2	**0215-1095**	2
850 Wolverine X4 Hunter Edition 18-20	**0215-1095**	2	**0215-1095**	2
850 Wolverine X4 Special Edition 18-20	**0215-1095**	2	**0215-1095**	2
850 Wolverine X4 XT-R 20-22	**0215-1095**	2	**0215-1095**	2
1000 YXZ 16	0215-1253	2	0215-1254	2
1000 YXZ1000R Std/SE/SS/ SS 17-18	**0215-1085**	2	0215-1254	2

KIT DI CONVERSIONE CUSCINETTO MOZZO



0215-0435

- Gli speciali cuscinetti a rulli conici rappresentano un ricambio diretto dei cuscinetti a sfera originali
- Più resistenti rispetto ai cuscinetti a sfera OEM e generano una resistenza aerodinamica minore
- Non è necessario modificare il mozzo di serie
- Il kit include quattro cuscinetti e quattro paraoli per completare entrambi i mozzi anteriori - perfetti per le competizioni

APPLICAZIONI	COD. ART.
SUZUKI	
LT-R450 06-09	**0215-0438**
YAMAHA	
YFS200 Blaster 03-06	**0215-0435**
YFM350R Raptor 05-09	**0215-0435**

APPLICAZIONI	COD. ART.
YAMAHA (CONT)	
YFZ350 Banshee 87-06	**0215-0435**
YFM350X Warrior 87-04	**0215-0435**
YFM350R Raptor 05-09	**0215-0435**
YFZ450 04-09, 12-13	**0215-0435**

APPLICAZIONI	COD. ART.
YAMAHA (CONT)	
YFZ450R 09-23	**0215-0435**
YFZ450X 10-11	**0215-0435**
YFM700 Raptor 06-23	**0215-0435**

INGRASSATORI PER CUSCINETTI



- È risaputo che i cuscinetti delle ruote di serie sono scarsamente lubrificati fin dalla loro fabbricazione e che questi si usureranno rapidamente se non li si lubrifica ulteriormente
- Utilizzando questo ingrassatore per cuscinetti, è possibile mantenerli in funzione più a lungo e renderli più resistenti
- È sufficiente rimuovere la ruota e il dado perno, posizionare l'ingrassatore e riempirlo di grasso
- Rimarrai sorpreso dalla quantità di grasso che utilizzeranno
- Anche i vecchi cuscinetti ne beneficeranno, in quanto saranno ripuliti dall'acqua o dalla sporcizia che si è accumulata al loro interno e che potrebbe essere causa di guasti precoci

APPLICAZIONI	COD. ART. ANTERIORE	COD. ART. POSTERIORE
CAN-AM		
Outlander 400 04-11	3811-0135	3811-0135
Outlander 500 07-15	3811-0135	3811-0135
Defender HD5 17-21	3811-0135	3811-0135
Renegade 500 08-14	3811-0135	3811-0135
Outlander 570 16-22	3811-0135	3811-0135
Renegade 570 17-22	3811-0135	3811-0135
Outlander 650 06-22	3811-0135	3811-0135
Commander 800 12-20	3811-0135	3811-0135
Defender HD8 18-21	3811-0135	3811-0135
Maverick 800 20-21	3811-0135	3811-0135

APPLICAZIONI	COD. ART. ANTERIORE	COD. ART. POSTERIORE
CAN-AM (CONT)		
Outlander 800 06-14	3811-0135	3811-0135
Renegade 800 07-14	3811-0135	3811-0135
Renegade 850 17-22	3811-0135	3811-0135
Outlander 850 16-22	3811-0135	3811-0135
Maverick X3 Turbo (tutti i modelli) 17-23	3811-0136	3811-0136
Commander 1000 12-22	3811-0135	3811-0135
Defender HD10 18-21	3811-0135	3811-0135
Maverick 1000 (non include modello X3) 14-22	3811-0135	3811-0135
Outlander 1000 13-22	3811-0135	3811-0135
Renegade 1000 13-22	3811-0135	3811-0135

TAPPO COPRIMOZZO

PER POLARIS RZR 900 (TUTTI) 15-20, RZR 1000 XP/RZR-4 1000 14-17, RZR-S 1000 (60") 16-20, RZR TURBO 16



- Tappo coprimozzo nero in plastica, replica
- Un componente che si rompe di frequente e che deve essere quindi sostituito spesso
- Semplice inserimento
- Vendita singola

DESCRIZIONE	COD. ART.
Tappo mozzo nero	**0214-1532**

I codici articolo in GRASSETTO GRIGIO sono novità 2024



Valvola centrale o laterale in metallo, stelo TR4/TR6/TR6S



Valvola centrale o laterale in gomma, stelo TR13/ TR15



Valvola centrale in metallo con curvatura a 90° (altezza media, non filettata), stelo TR87/TR87C



Valvola centrale in metallo con curvatura a 90°, stelo JS87



Valvola centrale in metallo con curvatura a 90° (alta, non filettata), stelo JS244A



Valvola centrale in metallo con curvatura a 90° (alta, filettata), stelo PV78/PRV78

TIPI DI STELO VALVOLA PER CAMERE D'ARIA

TABELLA DI RIFERIMENTO DEI TIPI DI STELO VALVOLA PER CAMERE D'ARIA

TIPO DI STELO	DESCRIZIONE
TR-4 (base tonda)	Valvola centrale/laterale in metallo (filettata, con dadi)
Valvola centrale in metallo	Valvola centrale in metallo (filettata, con dadi)
Valvola laterale in metallo	Valvola laterale in metallo (filettata, con dadi)
Valvola centrale in gomma (TR13)	Valvola centrale in gomma (11,5 mm)
Valvola laterale in gomma (TR15)	Valvola laterale in gomma (16,5 mm)
34G	Valvola centrale in metallo (filettata, con dadi)
41,5G 86°	Valvola con curvatura a 86° (anche a 90° per il senso di rotazione della ruota)
41,5G 70°	Valvola con curvatura a 70° (anche a 90° per il senso di rotazione della ruota)

TIPO DI STELO	DESCRIZIONE
TR13	Valvola normalmente centrale in gomma (11,5 mm)
TR15	Valvola normalmente laterale in gomma (16,5 mm)
TR87-33 G 90°	Valvola con curvatura a 90° (anche a 75° per il senso di rotazione della ruota)
PV-78	Valvola centrale in metallo con curvatura a 90°
JS-244A	Valvola in metallo con curvatura a 90° (leggermente più corta di PV-78)

PARTS EUROPE



STELO VALVOLA IN METALLO

- Lo stelo valvola in metallo per pneumatici tubeless può essere montato su tutti i cerchi in lega con fori da 0,327"-0,339"
- Filettatura integrale per cerchi di spessori diversi
- Dispone di cappuccio metallico, dado autobloccante e o-ring
- Lunghezza effettiva di 30 mm (1 3/16")
- Sostituisce Schrader, COD. ART. 6205

DESCRIZIONE	COD. ART.
Stelo valvola in metallo	VS-1218R

MOOSE UTILITY DIVISION

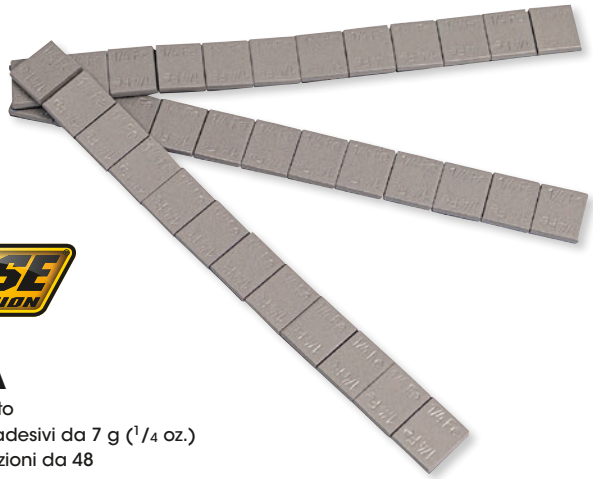

PESI RUOTA

- In acciaio rivestito
- 12 pesi cerchio adesivi da 7 g (1/4 oz.)
- Vendita in confezioni da 48

DESCRIZIONE	COD. ART.
Pesi ruota	0365-0126

Shindy PRODUCTS



PESI RUOTA

- Adesivi, in acciaio, 10 grammi di peso
- Il rivestimento d'acciaio resistente è anticorrosione
- Vendita in confezioni da 12

DESCRIZIONE	COD. ART.
Pesi ruota	0365-0061



CHIODI ARTIGLIANTI DORATI "ORIGINAL"

- L'esclusivo design con testa esagonale offre ulteriori angoli di taglio
- Omologati per tutti i tipi di gare
- Trattati termicamente e placcati in oro-cadmio
- Solo per uso offroad; non omologati per l'uso su strada

QUANTITÀ	LUNGHEZZA	COD. ART.
250	9,5 mm (3/8")	1250-0643
1000	9,5 mm (3/8")	1250-0644
250	11 mm (7/16")	1250-0053
1000	11 mm (7/16")	1250-0054
250	12,7 mm (1/2")	1250-0055
1000	12,7 mm (1/2")	1250-0056

QUANTITÀ	LUNGHEZZA	COD. ART.
250	15,9 mm (5/8")	1250-0057
1000	15,9 mm (5/8")	1250-0058
250	19 mm (3/4")	1250-0059
1000	19 mm (3/4")	1250-0060
250	25,4 mm (1")	1250-0061

AVVERTENZA QUALSIASI GUASTO DELLO STELO VALVOLA POTREBBE PROVOCARE LA MORTE O LESIONI GRAVI. CONSENTIRE SOLO A PERSONALE FORMATO DI INSTALLARE STELI VALVOLA.

I codici articolo in GRASSETTO GRIGIO sono novità 2024



Filettatura a passo grosso



Filettatura a passo fine

CHIODI ARTIGLIANTI "PRO GOLD"

- Grazie allo speciale design della testa con scanalatura a V, questi chiodi artiglianti sono l'ideale per i motociclisti che vogliono fare sul serio
- Gambo largo con filettatura a passo grosso che contribuisce a prevenire la fuoriuscita della vite
- Trattati termicamente per garantire durata e capacità di taglio della testa maggiori
- Le viti con filettatura a passo fine sono progettate per un miglior indexaggio degli pneumatici
- Il processo di placcatura consente di mantenere la testa il più possibile affilata, conferendo al contempo al chiodo un colore verde scuro
- Diametro testa di 1/4"
- Solo per uso offroad; non omologati per l'uso su strada

QUANTITÀ	LUNGHEZZA	COD. ART.
FILETTATURA A PASSO GROSSO		
250	9,5 mm (3/8")	**1250-0645**
1000	9,5 mm (3/8")	**1250-0646**
250	12,7 mm (1/2")	**1250-0297**
1000	12,7 mm (1/2")	**1250-0298**
250	15,9 mm (5/8")	**1250-0299**
1000	15,9 mm (5/8")	**1250-0300**
250	19 mm (3/4")	**1250-0305**
1000	19 mm (3/4")	**1250-0306**

QUANTITÀ	LUNGHEZZA	COD. ART.
FILETTATURA A PASSO FINE		
250	22 mm (7/8")	**1250-0301**
1000	22 mm (7/8")	**1250-0302**
250	25,4 mm (1")	**1250-0303**
1000	25,4 mm (1")	**1250-0304**
250	31,75 mm (1 1/4")	**1250-0648**
500	31,75 mm (1 1/4")	**1250-0649**
250	38,1 mm (1 1/2")	**1250-0650**
500	38,1 mm (1 1/2")	**1250-0651**



1250-0422



1250-0641



1250-0428

CHIODI TWIST

- I chiodi Twist Gripper™ garantiscono la massima aderenza a veicoli equipaggiati con attrezzatura pesante e battipista
- Viti esagonali in acciaio al carbonio di alta qualità con inserto in metallo duro e filettature speciali
- Viti in zinco galvanizzato per una maggiore durata e strato anticorrosione per impedire l'ossidazione
- Tutte le viti hanno filettatura a passo grosso per tenere i chiodi Twist Woody in posizione stagione dopo stagione così come facilitarne la rimozione quando necessario
- La punta in carburo offre una trazione maggiore su molte superfici, quali neve, ghiaccio, fango, sassi scivolosi, legno, terreni duri e ghiaia e colline
- Inoltre forniscono una trazione aggiuntiva che consente di affrontare meglio le curve e la guida sul bagnato
- Confezionati in un robusto contenitore di plastica chiaramente contrassegnato per facilitare la spedizione e l'esposizione in negozio

DESCRIZIONE	LUNGHEZZA COMPLESSIVA	UTILIZZO (VARIABILE A SECONDA DELL'ALTEZZA DEL TASSELLO)	CONF. QUANTITÀ	COD. ART.
Grip-It™	13 mm/0,512"	Scarpe, stivali da pesca, ATV/UTV	25	**1250-0422**
Attack™-20	20 mm (0,787")	ATV, UTV, moto	100	**1250-0641**
		Carrelli elevatori, miniescavatori, trattori	500	**1250-0642**
Attack™-25	25 mm/0,984"	ATV, UTV, moto	100	**1250-0428**
		Carrelli elevatori, miniescavatori, trattori	500	**1250-0429**





TENDICATENA

- Sette punti di attacco per mantenere le catene salde e ben distribuite sulla superficie dello pneumatico
- Realizzati in gomma rinforzata
- Vendita in coppia

DESCRIZIONE	COD. ART.
Tendicatena	**0366-0018**

I codici articolo in GRASSETTO GRIGIO sono novità 2024





CATENE DA NEVE

- Guidare su neve scivolosa e ghiaccio non è più un problema con le catene da neve V-Bar per ATV/UTV
- Aumentano la capacità di trazione
- Includono una custodia stile cassetta degli attrezzi
- Disponibili praticamente per qualsiasi ATV/UTV
- Le quattro misure rendono l'installazione veloce e facile
- Ordinare COD. ART. 0366-0002 per l'uso con pneumatici da 27" e 28"
- Venduti in coppia
- È disponibile anche una custodia di ricambio, venduta separatamente

NOTA BENE: dopo l'installazione, controllare sempre le distanze.

MISURE PNEUMATICO	PROD. PNEUMATICO	COD. MODELLO PNEUMATICO	COD. ART.
20x10,00-9	Dunlop	KT185B	**M91-60008**
21x10,00-8	Duro	AT	**M91-60008**
22x10,00-10	Dunlop	KT705, KT765A, KT857	**M91-60008**
22x10,00-10	Cheng Shin	AT	**M91-60008**
22x10,00-10	Kenda	Pathfinder AT	**M91-60008**
22x10,00-8	Dunlop	K1537	**M91-60008**
22x10,00-8	Maxxis	Maverick	**M91-60008**
22x10,00-9	Dunlop	KT155, KT175, KT775B	**M91-60008**
22x10,00-9	Goodyear	HP	**M91-60008**
22x10,00-9	Ohtsu	PV702	**M91-60008**
22x11,00-10	Dunlop	KT406A	**M91-60008**
22x11,00-10	Titanio	AT489	**M91-60008**
22x11,00-10	Goodyear	Wrangler Sport	**M91-60008**
22x11,00-10	Goodyear/Titan	Terra	**M91-60008**
22x11,00-10	Carlisle	Badlands	**M91-60009**
22x11,00-10	Dunlop	KT765, KT869, KT869A	**M91-60009**
22x11,00-10	Itp	Holeshot XCT	**M91-60009**
22x11,00-8	Bridgestone	MH02, MH02A	**M91-60008**
22x11,00-8	Dunlop	KT517, KT529	**M91-60008**
22x11,00-8	Irc	EL08	**M91-60008**
22x11,00-8	Ohtsu	H-Track, Pro-Vector 301	**M91-60008**
22x11,00-9	Dunlop	KT827	**M91-60008**
22x7,00-10	Maxxis	AT	**M91-60008**
22x9,00-10	Ohtsu	H-Track P/V702	**M91-60008**
22x9,00-8	Goodyear	ATT 902	**M91-60008**
23x8-10	Dunlop	KT401	**M91-60008**
23x8-10	Dunlop	KT405	**M91-60008**
23x10,00-12	Dunlop	KT407	**M91-60008**
23x10,00-12	Maxxis	Lynx	**M91-60009**
23x11,00-10	Dunlop	KT869	**M91-60010**
23x8,00-11	Ohtsu	A/T 504	**M91-60008**
24x10,00-11	Bridgestone	Dirt Hook 14	**M91-60009**
24x10,00-11	Dunlop	KT962A, KY962	**M91-60009**
24x10,00-11	Goodyear	Tracker ATT, Tracker MP	**M91-60010**
24x10,00-12	Dunlop	KT405H	**M91-60010**
24x11,00-10	Dunlop	KT765, KT869	**M91-60009**
24x11,00-10	Goodyear	Wrangler Sport	**M91-60009**
24x11,00-10	Titanio	AT489	**M91-60009**
24x11,00-10	Duro	Excavator	**M91-60010**
24x11,00-12	Carlise	AT489	**M91-60009**
24x11,00-12	Titanio	AT489	**M91-60009**
24x11,00-9	Bridgestone	Dirt Hook-10	**M91-60010**
24x11,5-10	Titanio	AT489	**M91-60010**
24x12,00-12	Dunlop	KT405H	**M91-60010**
24x13,00-9	Dunlop	KT724	**M91-60010**
24x8,00-11	Goodyear	Tracker ATT	**M91-60008**
24x9,00-11	Bridgestone	Dirt Hook	**M91-60009**

MISURE PNEUMATICO	PROD. PNEUMATICO	COD. MODELLO PNEUMATICO	COD. ART.
24x9,00-11	Goodyear	ATT 913	**M91-60009**
24x9,00-11	Ohtsu	A/T 502, H-Trac A/T	**M91-60009**
24x9,00-12	Titanio	AT480, AT489	**M91-60009**
25x10,00-10	Duro	AT	**M91-60008**
25x10,00-10	Dunlop	KT126	**M91-60010**
25x10,00-11	Dunlop	KT405B	**M91-60010**
25x10,00-12	Dunlop	KT127, KT135	**M91-60009**
25x10,00-12	Titanio	AT489	**M91-60009**
25x10,00-12	Bridgestone	Dirt Hook	**M91-60010**
25x10,00-12	Carlisle	Trail Wolf	**M91-60010**
25x10,00-12	Dunlop	AT, KT125, KT127, KT127A, KT135, KT185, KT195, KT405A, KT405C, KT405D, KT405E, KT405H, KT406, KT415, KT645, KT955, KT127	**M91-60010**
25x10,00-12	Goodyear	Rawhide RS	**M91-60010**
25x10,00-12	Kenda	Radial Bounty Hunt	**M91-60010**
25x10,00-12	Maxxis	AT, M912Y, NHS	**M91-60010**
25x10,00-12	Ohtsu	H-Trak, H-Trak ZA602, U/R 301, ZA602	**M91-60010**
25x10,00-13	Dunlop	KT405G	**M91-60010**
25x11,00-10	Dunlop	KT125, KT125M, KT905	**M91-60010**
25x11,00-10	Goodyear	Tracker CL, Tracker P	**M91-60010**
25x11,00-12	Carlisle	Trail Wolf	**M91-60010**
25x11,00-12	Carlisle	ACT, AT489, Badlands XTR, TrailWolf	**M91-60010**
25x11,00-12	Dunlop	KT127, KT127B	**M91-60010**
25x11,00-12	Goodyear	Rawhide, Rawhide Grip	**M91-60010**
25x11,00-12	Ohtsu	H-Trak ZA601	**M91-60010**
25x11,00-12	Titanio	AT489	**M91-60010**
25x11,00-9	Dunlop	KT687	**M91-60008**
25x11,00-9	Goodyear	ATT 912	**M91-60009**
25x12,00-10	Dunlop	KT121, KT125, KT125M, KT825	**M91-60010**
25x12,00-10	Goodyear	Tracker P	**M91-60010**
25x12,00-12	Dunlop	KT127B	**M91-60010**
25x12,00-9	Dunlop	KT430	**M91-60009**
25x12,00-9	Bridgestone	Dirt Hook-04	**M91-60010**
25x12,00-9	Dunlop	KT405, KT565, KT725M	**M91-60010**
25x12,00-9	Ohtsu	H-Trac 501, H-Trac-II, Pro/Am 501	**M91-60010**
25x8,00-12	Bridgestone	Dirt Hook	**M91-60008**
25x8,00-12	Carlisle	ACT, Trail Wolf	**M91-60008**
25x8,00-12	Dunlop	KT401A, KT401C	**M91-60008**
25x8,00-12	Dunlop	KT121, KT191, KT402, KT404, KT951	**M91-60009**
25x8,00-12	Goodyear	Rawhide RS	**M91-60009**
26x10,00-12	Carlisle	Trail Wolf	**M91-60010**
26x10,00-12	Ohtsu	ZA601SP	**M91-60010**
26x10,5-12	Titanio	AT495	**M91-60010**
26x11,00-12	Goodyear	Rawhide MT/R	**M91-60010**
26x11,00-12	Polaris	PXT	**M91-60010**

DESCRIZIONE	COD. ART.
8 catene V-Bar, 37 cm LARG x 132 cm LUNG (14,5" x 52")	**M91-60008**
9 catene con maglie V-Bar, 37 cm LARG x 137 cm LUNG (14,5" x 54")	**M91-60009**
10 catene con maglie V-Bar, 43 cm LARG x 142 cm LUNG (17" x 56")	**M91-60010**
11 catene con maglie V-Bar, 43 cm LARG x 168 cm LUNG (17" x 66"), da utilizzarsi su pneumatici da 27" e 28"	**0366-0002**
Custodia di ricambio in stile cassetta degli attrezzi	**0366-0003**



I codici articolo in **GRASSETTO GRIGIO** sono novità 2024

SISTEMI DI SCARICO
PALE DA NEVE E ATTREZZI AGRICOLI
VERRICELLI E SUPPORTI
AUDIO
ACCESSORI GENERICI E SISTEMI ANTIFURTO
PORTAPACCHI E ACCESSORI
BAULETTI E VALIGIE
PLASTICHE E CARROZZERIA
RINFORZI E PROTEZIONI
COMPONENTI MANUBRIO
CERCHI E ACCESSORI
FRENI
CINGHIE, CATENE, PIGNONI E CORONE
TRASMISSIONE
SOSPENSIONI
MOTORE E IMPIANTO DI RAFFREDDAMENTO
IMPIANTO ARIA E CARBURANTE
COMPONENTI ELETTRICI
ILLUMINAZIONE
VITERIA E ARTICOLI PROMOZIONALI
INDICE

CINGOLI PER ATV/UTV

PARTI DI RICAMBIO: VEDERE LE ILLUSTRAZIONI DELLE PARTI ORIGINALI NEL MANUALE DEL PROPRIETARIO O CONSULTARE IL SITO WEB DI CAMSO PER I CODICI ARTICOLO CAMSO.



4S1 anteriore

UTV 4S1

- Questo sistema cingolato è in grado di raggiungere un nuovo livello di prestazioni in qualsiasi condizione
- Non riuscirai a trovare nessun'altro kit cingolato in grado di offrirti lo stesso livello di qualità in fatto di guida, prestazioni, durata e facilità di utilizzo
- Rappresenta il sistema cingolato di prima scelta per qualsiasi condizione, incluso neve profonda, fango, terreni acquitrinosi e paludosi
- Mantiene la capacità di carico del veicolo
- Trasmissione specifica del motore per tutti i veicoli da 300cc in su
- Intercambiabile con oltre il 99% dei marchi e modelli SxS
- Conversione rapida e semplice da ruote a cingoli e viceversa
- Tendicatena migliorato per un aumento della resistenza, della precisione di regolazione e della facilità di manutenzione
- Livella a bolla e tappo dell'olio per un'installazione e una regolazione più semplici con un aumento della precisione
- Il nuovo design della struttura in acciaio massiccio con geometria migliorata consente di aumentare la durata in terreni diversi da quello nevoso e di migliorare la distribuzione del peso
- Ammortizzatori in gomma con sospensione del telaio migliorata per minimizzare le vibrazioni, aumentare il comfort di guida, la stabilità e la durata complessiva

Non consigliato per l'uso al di sopra di 40 km/h (25 mph).

COSA ORDINARE
Quantità 1: Kit cingoli Tatou T4S1 (include 4 cingoli)
Quantità 1: Kit adattatore (per il montaggio dei cingoli all'UTV)
(Ordinare entrambi i kit per avere a disposizione tutto ciò che è necessario per un UTV)



X4S posteriore

ATV X4S

- La geometria del telaio ottimizzato in robusto acciaio che consente una migliore maneggevolezza e sterzata anteriore
- Mozzi con cuscinetti a doppia corona e alloggiamento in bagno d'olio per una resistenza ottimale
- Ruote tendicingolo e per rulli intermedi con cuscinetti a doppia corona intercambiabili per un aumento della resistenza e una facile manutenzione
- Cingoli montati sulla parte anteriore con lati flessibili e curvatura verso l'interno per una maneggevolezza più stabile e una guida più confortevole rispetto ai cingoli piatti

UTV X4S

- Il sistema cingolato per UTV più conveniente e versatile
- Per veicoli Side-By-Side di piccole e medie e dimensioni fino a tre posti
- Geometria del telaio ottimizzato in robusto acciaio che consente una migliore maneggevolezza e sterzata anteriore
- Mozzi con cuscinetti a doppia corona e alloggiamento in bagno d'olio per una resistenza ottimale
- Ruote tendicingolo e per rulli intermedi con cuscinetti a doppia corona intercambiabili per un aumento della resistenza e una facile manutenzione
- Cingoli montati sulla parte anteriore con lati flessibili e curvatura verso l'interno per una maneggevolezza più stabile e una guida più confortevole rispetto ai cingoli piatti

COSA ORDINARE
Quantità 1: Kit cingoli X4S
Quantità 1: Kit adattatore (per il montaggio dei cingoli all'ATV)
(Ordinare entrambi i kit per avere a disposizione tutto ciò che è necessario per un ATV)

I codici articolo in GRASSETTO GRIGIO sono novità 2024

CINGOLI PER ATV/UTV (CONT)

PARTI DI RICAMBIO: VEDERE LE ILLUSTRAZIONI DELLE PARTI ORIGINALI NEL MANUALE DEL PROPRIETARIO O CONSULTARE IL SITO WEB DI CAMSO PER I CODICI ARTICOLO CAMSO.

APPLICAZIONI	PIGNONE	CORONA	COD. ART. KIT ADATTATORE	COD. ART. SOTTOCARRO UTV X4S	COD. ART. SOTTOCARRO UTV 4S1	NOTE
ARCTIC CAT/TEXTRON						
350 4x4 12	16	16	-	**4510-1466**	-	
366 4x4/SE 08-11	16	16	-	**4510-1466**	-	
400 Alterra 16-17	16	16	-	**4510-1466**	-	
400 CORE 13	16	16	-	**4510-1466**	-	
400 TRV con cambio auto./Plus 07-10	16	16	-	**4510-1466**	-	
400 TRV CORE 13-14	16	16	-	**4510-1466**	-	
400 14-15	16	16	-	**4510-1466**	-	
400(i) 4x4 04	16	16	-	**4510-1466**	-	
400(i) 4x4 Limited Edition 05-08	16	16	-	**4510-1466**	-	
425(i) 4x4/SE/GT 11-12	16	16	-	**4510-1466**	-	
450 14-15	16	16	-	**4510-1466**	-	
450 4x4 H1 EFI/LTD 10-12	16	16	-	**4510-1466**	-	
450 Alterra 16	16	16	-	**4510-1466**	-	
450 CORE 13	16	16	-	**4510-1466**	-	
450 TRV/GT(i) 11-12	16	16	-	**4510-1466**	-	
500 14-17	16	16	-	**4510-1466**	-	
500 Alterra 17	16	16	-	**4510-1466**	-	
500 Alterra 18	16	16	-	**4510-1466**	-	
500 Alterra TRV 17	16	16	-	**4510-1466**	-	
500 Alterra TRV 20	16	16	-	**4510-1466**	-	
500 CORE 13	16	16	-	**4510-1466**	-	
500 Prowler HDX/XT/Limited 14-17	16	16	-	**4510-1466**	**4510-1100**	
500 TRV con cambio auto./Plus 08	16	16	-	**4510-1466**	-	
500 TRV con cambio auto. 4x4 04-06	16	16	-	**4510-1466**	-	
500 TRV/CORE 13-15	16	16	-	**4510-1466**	-	
500 XT 13-14	16	16	-	**4510-1466**	-	
500(i) 4x4 04	16	16	-	**4510-1466**	-	
500(i) 4x4/LE 05-09	16	16	-	**4510-1466**	-	
550(i) H1 EFI/S/LTD/GT/XT 09-14	16	16	-	**4510-1466**	-	
550(i) Prowler XT/H1/EFI 09-15	16	16	-	**4510-1421**	**4510-0949**	
550 Alterra TRV XT 17	16	16	-	**4510-1466**	-	
550 CORE 13	16	16	-	**4510-1466**	-	
550 TRV H1 EFI/LE 09	16	16	-	**4510-1466**	-	
550 TRV H1/GT/EFI/Cruiser/XT/LTD/EPS 10-15	16	16	-	**4510-1466**	-	
650 H1 4x4 con cambio auto. 06-10	16	16	-	**4510-1466**	-	
650 H1 4x4 con cambio auto. 11-12	17	17	-	**4510-1421**	-	
650 Mud Pro EFI 4x4 H1 10-11	17	17	-	**4510-1421**	-	
650 Prowler XT H1 06-09	18	18	-	**4510-1422**	**4510-0950**	
650 TRV H1/Plus 07-09	17	17	-	**4510-1421**	-	
650(i) 4x4 05	16	16	-	**4510-1466**	-	
650(i) 4x4 12	17	17	-	**4510-1421**	-	
650(i) 4x4 con cambio auto. 04	16	16	-	**4510-1466**	-	
700 4x4 Diesel 07-08	18	18	-	**4510-1422**	-	
700 Alterra Mud Pro LTD 18-19	18	18	-	**4510-1422**	-	
700 Alterra TBX 18-20	17	17	-	**4510-1421**	-	HW
700 Alterra TRV 19-20	18	18	-	**4510-1422**	-	
700 Alterra TRV XT 17	18	18	-	**4510-1422**	-	
700 Alterra TRV/EPS 20-21	18	18	-	**4510-1422**	-	
700 Alterra VLX/EPS 18	17	17	-	**4510-1421**	-	
700 CORE 13	18	18	-	**4510-1422**	-	
700 Prowler HDX XT/EPS/LTD/SE/Hunter Edition 11-17	18	18	-	-	**4510-0950**	A
700 Prowler XT/XTX/H1/EFI/LE/EPS 08-15	18	18	-	-	**4510-0950**	
700 Prowler XT EPS 16-17	18	18	-	-	**4510-0950**	
700 TBX /Super Duty/Diesel/EPS/SE 10-17	17	17	-	**4510-1421**	-	HW
700 TRV H1 EFI/Cruiser/LE/XT/GT/LTD/EPS/SE 08-16	18	18	-	**4510-1422**	-	
700 VLX 17	17	17	-	**4510-1421**	-	
700(i) EFI 4x4 H1 TBX/LTD/GT/XT 10-13	17	17	-	**4510-1421**	-	HW
700(i) H1 EFI/S/SE/LTD/GT/XT 06-14	18	18	-	**4510-1422**	-	
700(i) H1 EFI Mud Pro/Limited/EPS 09-17	18	18	-	**4510-1422**	-	
1000 Alterra TRV XT 17	18	18	-	**4510-1422**	-	
1000 Mud Pro/H2/LTD/EPS/SE 10-17	18	18	-	**4510-1422**	-	
1000 Prowler XT/XTZ/BAJA/EPS 09-17	18	18	-	-	**4510-0950**	A
1000 Thundercat EFI H2 con cambio auto./SE/LE 08-11	18	18	-	**4510-1422**	-	
1000 TRV H2 EFI Cruiser/GT/Limited/XT/EPS 09-15	18	18	-	**4510-1422**	-	
1000 Wildcat/H.O/X/Limited/EPS/SE 12-17	18	18	-	-	**4510-0950**	A

A. Si applicano restrizioni.
HW. Edizione Heavy Worker.

CINGOLI PER ATV/UTV continua alla pagina successiva.

I codici articolo in **GRASSETTO GRIGIO** sono novità 2024

CINGOLI PER ATV/UTV (CONT)

PARTI DI RICAMBIO: VEDERE LE ILLUSTRAZIONI DELLE PARTI ORIGINALI NEL MANUALE DEL PROPRIETARIO O CONSULTARE IL SITO WEB DI CAMSO PER I CODICI ARTICOLO CAMSO.

APPLICAZIONI	PIGNONE	CORONA	COD. ART. KIT ADATTATORE	COD. ART. SOTTOCARRO UTV X4S	COD. ART. SOTTOCARRO UTV 4S1	NOTE
ARCTIC CAT/TEXTRON (CONT)						
1000 Wildcat 4/4X/Limited/EPS 13-17	18	18	-	-	**4510-0950**	A
1000 XT/EPS 16-17	18	18	-	**4510-1422**	-	
1000(i) LTD/GT/XT/EPS 11-15	18	18	-	**4510-1422**	-	
ARGO						
500 Xplorer XR/EPS/LE 18-19	16	16	-	**4510-1466**	-	
500 Xplorer XRT/EPS/LE 18-19	16	16	-	**4510-1466**	-	
1000 Xplorer XRT LE 18-19	18	18	-	**4510-1422**	-	
BOBCAT						
500 3400 4x4 Gas/XL 11-14	16	15	-	-	-	
570 3400 4x4 Gas/XL 15-19	17	16	-	-	**4510-1096**	D
904 3600 4x4 Diesel 14-15	17	16	-	-	**4510-1096**	F, D
904 3650 4x4 Diesel 14-15	17	16	-	-	**4510-1096**	F, D
1028 3400 4x4 Diesel/XL 15-19	17	16	-	-	**4510-1096**	D
1028 3600 4x4 Diesel 16-19	17	16	-	-	**4510-1096**	F, D
1028 3650 4x4 Diesel 16-19	17	16	-	-	**4510-1096**	F, D
BOMBARDIER/ BRP/ CAN-AM						
400 Outlander/XT 06-15	16	16	-	**4510-1423**	-	
400 Outlander MAX/XT 06-15	16	16	-	**4510-1423**	-	
450 Outlander/L/DPS/Hunter Edition 15-22	16	16	-	**4510-1423**	-	
450 Outlander MAX/L/DPS 15-22	16	16	-	**4510-1423**	-	
500 Defender HD5/DPS 17-21	16	16	-	**4510-1466**	**4510-1100**	
570 Renegade/X mr 19-22	17	17	**4510-1250**	-	-	
650 Outlander/XT/DPS/X mr 13-18	18	18	-	**4510-1445**	-	
650 Outlander/XT/DPS/X mr/North Edition/ Hunting Edition 19-22	18	18	**4510-1250**	**4510-1445**	-	
650 Outlander/XT/XT-P 06-12	18	18	-	**4510-1445**	-	
650 Outlander MAX/XT/DPS 13-18	18	18	-	**4510-1445**	-	
650 Outlander MAX/XT/DPS/North Edition 19-22	18	18	**4510-1250**	**4510-1445**	-	
650 Outlander MAX/XT/XT-P 06-12	18	18	-	**4510-1445**	-	
650 Renegade X mr 22-23	18	18	**4510-1250**	**4510-1445**	-	
700 Defender HD7/DPS 22-23	17	17	-	-	**4510-0949**	
700 Defender HD7 MAX 22-23	17	17	-	-	**4510-0949**	
700 Maverick Trail/DPS 22-23	18	18	**4510-1419**	-	**4510-0950**	
800 Commander/XT/R/DPS 11-20	18	18	-	-	**4510-0988**	A
800 Commander MAX/DPS/XT 17-20	18	18	-	-	**4510-0988**	A
800 Defender HD8/DPS/XT (semiassi dritti) 16-21	18	18	-	-	**4510-0950**	
800 Defender HD8/MAX/DPS/XT (semiassi dritti) 17-21	18	18	-	-	**4510-0950**	
800 Defender HD8 XT CAB (semiassi arcuati) 18-21	18	18	-	-	**4510-0950**	
800 Maverick Trail/DPS 18-21	18	18	**4510-1419**	-	**4510-0950**	
800 Outlander XT/XT-P 06-11	18	18	-	**4510-1445**	-	
800 Outlander/R/XT/XT-P/X mr/DPS 13-15	18	18	-	**4510-1445**	-	
800 Outlander MAX/ X mr/XT/XT-P/LTD 06-12	18	18	-	**4510-1445**	-	
800 Outlander MAX/R/DPS/XT/XT-P 13-15	18	18	-	**4510-1445**	-	
800 Outlander X xc 11	18	18	-	**4510-1445**	-	
800 Outlander XT/R 12	18	18	-	**4510-1445**	-	
800 Renegade/R/X xc 12-15	18	18	-	**4510-1445**	-	
800 Renegade/X xc 07-11	18	18	-	**4510-1445**	-	
850 Outlander/DPS/XT/XT-P/X mr/ North Edition 19-22	18	18	**4510-1250**	**4510-1445**	-	
850 Outlander DPS/XT/X mr/XT-P 16-18	18	18	-	**4510-1445**	-	
850 Outlander MAX XT/XT-P 16-18	18	18	-	**4510-1445**	-	
850 Outlander MAX XT/XT-P/North Edition 19-22	18	18	**4510-1250**	**4510-1445**	-	
850 Renegade/X xc 16-18	18	18	-	**4510-1445**	-	
850 Renegade/X xc 19-22	18	18	**4510-1250**	**4510-1445**	-	
900 Defender HD9/DPS/XT 22-23	18	18	-	-	**4510-0950**	
900 Defender HD9 DPS CAB (semiassi arcuati) 22-23	18	18	-	-	**4510-0950**	
900 Defender HD9 MAX/DPS/XT 22-23	18	81	-	-	**4510-0950**	
900 Maverick X3/HO/Turbo/R/X ds/X rc/X mr (solo modelli larghi 64") 17-23	18	18	-	-	**4510-0950**	A, E
900 Maverick X3 MAX Turbo/R/X ds (solo larghezza di 64") 17-23	18	18	-	-	**4510-0950**	A, E
1000 Commander/XT/X/LIMITED/DPS/XT-P 11-20	18	18	-	-	**4510-0988**	A
1000 Commander MAX DPS/XT/Limited (4 posti) 14-20	18	18	-	-	**4510-0988**	A

A. Si applicano restrizioni.
D. È necessaria una modifica permanente del veicolo.
E. Riduzione notevole della velocità.
F. Nessuna conformità con gli accessori.

I codici articolo in GRASSETTO GRIGIO sono novità 2024

CINGOLI PER ATV/UTV (CONT)

PARTI DI RICAMBIO: VEDERE LE ILLUSTRAZIONI DELLE PARTI ORIGINALI NEL MANUALE DEL PROPRIETARIO O CONSULTARE IL SITO WEB DI CAMSO PER I CODICI ARTICOLO CAMSO.

APPLICAZIONI	PIGNONE	CORONA	COD. ART. KIT ADATTATORE	COD. ART. SOTTOCARRO UTV X4S	COD. ART. SOTTOCARRO UTV 4S1	NOTE
BOMBARDIER/BRP/CAN-AM (CONT)						
1000 Defender HD10/DPS/XT/XT-P/ Hunter Edition (semiassi dritti) 16-19	18	18	-	-	**4510-0950**	
1000 Defender HD10 CAB/Hunting Edition (semiassi dritti) 16-17	18	18	-	-	**4510-0950**	
1000 Defender HD10 DPS/XT/XT-P/MAX (semiassi arcuati) 20-23	18	18	-	-	**4510-0950**	
1000 Defender HD10 MAX DPS/XT (semiassi dritti) 17-19	18	18	-	-	**4510-0950**	
1000 Defender HD10 MAX XT CAB/Lone Star/Limited (semiassi arcuati) 18-22	18	18	-	-	**4510-0950**	
1000 Defender HD10 PRO/Lone Star/Limited (semiassi arcuati) 21,5-23	18	18	-	-	**4510-0950**	
1000 Defender HD10 XT CAB/Hunting Edition (semiassi arcuati) 18-23	18	18	-	-	**4510-0950**	
1000 Maverick/X rs/DPS/X mr 13-18	18	18	-	-	**4510-0950**	A
1000 Maverick MAX/X rs/DPS/X mr (4 posti) 14-18	18	18	-	-	**4510-0950**	A
1000 Maverick MAX Turbo/X ds/X rs (4 posti) 15-17	18	18	-	-	**4510-0950**	A, E
1000 Maverick Sport/DPS/MAX/R 19-23	18	18	-	-	**4510-0950**	
1000 Maverick Trail/DPS 18-23	18	18	**4510-1419**	-	**4510-0950**	
1000 Maverick Turbo/X ds/X rs 15-17	18	18	-	-	**4510-0950**	A, E
1000 Maverick XC/X xc/DPS (solo larghezza di 60") 14-18	18	18	-	-	**4510-0950**	A
1000 Outlander/DPS/XT/XT-P/X mr/X xc 12-18	18	18	-	**4510-1445**	-	
1000 Outlander/DPS/XT/XT-P/X mr/X xc/ Hunting Edition 19-23	18	18	**4510-1250**	**4510-1445**	-	
1000 Outlander MAX DPS/XT/XT-P/Limited 13-18	18	18	-	**4510-1445**	-	
1000 Outlander MAX XT/XT-P/Limited 19-23	18	18	**4510-1250**	**4510-1445**	-	
1000 Renegade/X xc/X mr 12-18	18	18	-	**4510-1445**	-	
1000 Renegade/X xc/X mr 19-23	18	18	**4510-1250**	**4510-1445**	-	
CFMOTO						
400 C Force/HO/EPS/LX/1UP 16-22	16	16	-	**4510-1466**	-	
400 C Force/HO/EPS/LX/2UP 16-22	16	16	-	**4510-1466**	-	
450 C Force (solo Europa) 16-21	16	16	-	**4510-1466**	-	
500 C Force - Trail tracker EX/EPS/Matrix 07-16	16	16	-	**4510-1466**	-	
500 U Force/HO/EPS/LX 16-23	16	16	-	**4510-1466**	**4510-1100**	G
500 Yukon 06	16	16	-	**4510-1466**	-	
500 Z Force/HO/TRAIL/EPS/LX (solo larghezza di 50"/53") 16-20	16	16	**4510-1420**	**4510-1466**	**4510-1100**	G
520 C Force L DLX (solo Europa) 17-20	16	16	-	**4510-1466**	-	
550 C Force (solo Europa) 15-20	16	16	-	**4510-1466**	-	
550 U Force (solo Europa) 16-20	16	16	-	**4510-1466**	**4510-1100**	G
600 C Force - Trail Tracker EX/Terralander X6 11-14	17	17	-	**4510-1421**	-	
600 C Force (solo Europa) 19-20	16	16	-	**4510-1466**	-	
600 C Force (solo U.S.A.) 19	16	16	-	**4510-1466**	-	
600 C Force/EPS/Touring 20-21	17	17	-	**4510-1421**	-	
600 Z Force - Snyper EFI/Terracross/Z6 (eccetto EX) 11-15	17	17	-	**4510-1466**	**4510-1100**	
625 C Force DLX EPS (solo Europa) 20-21	17	17	-	**4510-1421**	-	
800 C Force - Terralander - X8/EPS (semiassi inferiori in alluminio) 13-18	17	17	-	**4510-1421**	-	
800 C Force - Terralander - X8/EPS (semiassi inferiori in acciaio) 12-18	17	17	-	**4510-1421**	-	
800 U Force - Tracker/EPS (solo larghezza di 53") 14	17	17	-	-	**4510-0949**	A
800 U Force - Tracker/EPS/LX (solo larghezza di 57") 14-23	17	17	-	-	**4510-0949**	G
800 Z Force - Snyper/EX/EPS/LX (solo larghezza di 59") 14-23	18	18	**4510-0746**	-	**4510-0950**	A
800 Z-Force - Snyper/TRAIL/EPS (solo larghezza di 50"/53") 15-23	18	18	**4510-1420**	-	**4510-0950**	G
820 C Force (solo Europa) (semiassi inferiori in alluminio) 17-19	17	17	-	**4510-1421**	-	
820 C Force (solo Europa) (semiassi inferiori in acciaio) 17-19	17	17	-	**4510-1421**	-	
850 C Force DLX EPS (solo Europa) 18-23	18	18	**4510-1218**	**4510-1445**	-	
1000 C Force/EPS LX 19-23	18	18	**4510-1218**	**4510-1445**	-	
1000 C Force Overland 21-23	18	18	**4510-1218**	**4510-1445**	-	
1000 U Force/EPS LX 19-23	18	18	**4510-1252**	-	**4510-0950**	
1000 Z Force/EPS LX 18-21	18	18	**4510-0746**	-	**4510-0950**	
GRAVELY						
570 Atlas JSV 3000 EFI 15-18	17	16	-	-	**4510-1096**	D

A. Si applicano restrizioni.
D. È necessaria una modifica permanente del veicolo.
E. Riduzione notevole della velocità.
G. Interferenza permanente.

CINGOLI PER ATV/UTV continua alla pagina successiva.

I codici articolo in **GRASSETTO GRIGIO** sono novità 2024

CINGOLI PER ATV/UTV (CONT)

PARTI DI RICAMBIO: VEDERE LE ILLUSTRAZIONI DELLE PARTI ORIGINALI NEL MANUALE DEL PROPRIETARIO O CONSULTARE IL SITO WEB DI CAMSO PER I CODICI ARTICOLO CAMSO.

APPLICAZIONI	PIGNONE	CORONA	COD. ART. KIT ADATTATORE	COD. ART. SOTTOCARRO UTV X4S	COD. ART. SOTTOCARRO UTV 4S1	NOTE
GRAVELY (CONT)						
570 Atlas JSV 6000 EFI Crew 15-18	17	16	-	-	**4510-1096**	D
1028 Atlas JSV 3000 Diesel 15-18	17	16	-	-	**4510-1096**	D
1028 Atlas JSV 6000 Diesel Crew 15-18	17	16	-	-	**4510-1096**	D
HONDA						
420 TRX Foreman/Rancher (sospensioni posteriori indipendenti) 09-14	16	16	-	**4510-1466**	-	
420 TRX Foreman/Rancher (asse posteriore rigido) 07-13	16	16	-	**4510-1423**	-	
500 TRX Foreman 05-11	16	16	-	**4510-1423**	-	
500 TRX Foreman 12-13	16	16	-	**4510-1423**	-	
500 TRX Foreman 4x4/EPS/ES 14-19	16	16	-	**4510-1423**	-	
500 TRX Rubicon/EPS 05-14	16	16	-	**4510-1423**	-	
520 TRX Foreman 4x4/EPS/ES 20-21	16	16	-	**4510-1423**	-	
650 TRX Rincon 03-05	16	16	-	**4510-1466**	-	
680 TRX Rincon 06-14	16	16	-	**4510-1466**	-	
700 Pioneer 14-16	16	16	**4510-1453**	**4510-1466**	**4510-1100**	D
700 Pioneer 4 (4 posti) 14-16	16	16	**4510-1453**	-	**4510-1100**	D
JOHN DEERE						
550 Gator XUV 4x4 12-16	16	16	-	**4510-1466**	**4510-1100**	
550 Gator XUV 4x4 S4 12-16	16	16	-	-	**4510-1100**	
560 XUV/E 16-22	16	16	-	**4510-1466**	**4510-1100**	
560 XUV E S4/E 16-22	16	16	-	-	**4510-1100**	
590 XUVi/servosterzo/E/M/Special Edition Black 16-23	16	16	-	**4510-1466**	**4510-1100**	
590 XUVi S4/servosterzo/E/M 16-23	16	16	-	-	**4510-1100**	
625(i) Gator XUV 4x4 10-16	17	16	**4510-0767**	-	**4510-1084**	G
825 XUV/servosterzo/Midnight Black SE/S4/E/M 10-20	18	17	**4510-0767**	-	**4510-1083**	A, G
825 XUV M S4 (numero di serie a partire da 040001) 21-23	17	17	**4510-0767**	-	**4506-0008**	G, J
835 XUV E/M/M CAB/M HVAC/R 18-20	18	17	**4510-1215**	-	**4510-1083**	G
835 XUV E/M/M CAB/M HVAC/R/ Honor Edition (numero di serie a partire da 040001) 21-22	17	17	**4510-1215**	-	**4506-0008**	G, J
850(i) Gator RSX/Sport/Trail/Midnight Black SE 12-15	18	18	-	-	**4510-0950**	A
860 RSX i/E/M 16-20	18	18	-	-	**4510-0950**	A
865 XUV E/M/M CAB/M HVAC/R 18-20	17	16	**4510-1215**	-	**4510-1084**	G
865 XUV E / M / M CAB / M HVAC / R (numero di serie a partire da 040001) 21-23	17	17	**4510-1215**	-	**4506-0008**	
855D XUV/servosterzo/S4/E/M 10-20	17	16	**4510-0767**	-	**4510-1084**	G
855D XUV M S4 (numero di serie a partire da 040001) 21-23	17	17	**4510-0767**	-	**4506-0008**	
KAWASAKI						
620 KAF Mule 3010/Trans 4x4 05-08	15	16	-	-	**4510-1605**	C
650 KVF A/D/E Brute Force (asse posteriore rigido) 02-14	16	16	-	**4510-1423**	-	
650 KVF G/H/F Brute Force 06-14	17	17	-	**4510-1421**	-	B, C
700 KVF A/B/D (asse posteriore rigido) 04-07	16	16	-	**4510-1423**	-	
750 KVF Brute Force/EPS/SE 05-23	17	17	-	**4510-1421**	-	B, C
750 Teryx 4x4/LE/SPORT 08-13	18	18	-	**4510-1422**	**4510-0950**	A
800 Mule Pro FX/FXT/FXR/EPS/LE/ Ranch Edition/Platinium 15-23	18	18	-	-	**4506-0005**	G
950 KAF Mule 4010 Diesel/Trans 09-10	15	16	-	-	**4510-1605**	C
KUBOTA						
900 RTV-X Diesel 14-23	17	17	-	-	**4510-0949**	
1100 RTV-X C Diesel 14-23	17	17	-	-	**4510-0949**	
1120 RTV-X D Diesel 14-23	17	17	-	-	**4510-0949**	
1140 RTV-X (semiassi posteriori forgiati) 16.5-23	17	17	-	-	**4510-0949**	
KYMCO						
375 MXU IRS 09-12	16	16	-	**4510-1466**	-	
450 MXU i/LE/EPS/Camo/Prime 12-18	16	16	-	**4510-1466**	-	
500 MXU 15	16	16	-	**4510-1466**	-	
500 MXU 07-11	16	16	-	**4510-1423**	-	
500 MXU i IRS/LE/EPS 09-18	16	16	-	**4510-1466**	-	
500 UXV i/LE/HE/SP/Turf/G 09-18	17	17	-	**4510-1421**	**4510-0949**	
700 MXU i/LE/EPS/Camo/Hunter/Prime 13-18	17	17	-	**4510-1421**	-	
700 UXV i/LE/EPS/HE/SP/Turf 14-17	17	17	-	**4510-1421**	**4510-0949**	
700 UXV i/LE/EPS/Hunter/Prime 18-20	17	17	**4510-1465**	**4510-1421**	**4510-0949**	
NORDIK MOTOR						
500 NK 4x4/D/L 08-09	16	16	-	**4510-1466**	-	

A. Si applicano restrizioni.
B. È necessario il kit rialzo sospensioni.
C. È necessaria la rimozione temporanea di parti della carrozzeria.
D. È necessaria una modifica permanente del veicolo.
G. Interferenza permanente.
Si consiglia un kit J. CVT/presa d'aria.

I codici articolo in GRASSETTO GRIGIO sono novità 2024

CINGOLI PER ATV/UTV (CONT)

PARTI DI RICAMBIO: VEDERE LE ILLUSTRAZIONI DELLE PARTI ORIGINALI NEL MANUALE DEL PROPRIETARIO O CONSULTARE IL SITO WEB DI CAMSO PER I CODICI ARTICOLO CAMSO.

APPLICAZIONI	PIGNONE	CORONA	COD. ART. KIT ADATTATORE	COD. ART. SOTTOCARRO UTV X4S	COD. ART. SOTTOCARRO UTV 4S1	NOTE
POLARIS						
450 Sportsman 06-07	17	16	**4510-0710**	**4510-1425**	-	
450 Sportsman H.O./EPS/Utility 16-20 (solo per semiassi arcuati)	17	16	**4510-0710**	**4510-1425**	-	
450 Sportsman H.O./EPS/Utility 21-23	17	16	-	**4510-1425**	-	
500 Ranger 4x4/EFI 05-08	17	16	-	**4510-1425**	**4510-1096**	
500 Ranger 4x4/EFI 09	17	16	-	**4510-1425**	**4510-1096**	
500 Ranger 4x4/EFI 10-13	17	16	-	**4510-1425**	**4510-1096**	
500 Ranger Crew 4x4/EFI 11-13	17	16	-	-	**4510-1096**	
500 Sportsman (mozzo anteriore piccolo) 04.5	17	16	-	**4510-1425**	-	
500 Sportsman EFI Touring HO 08-13	17	16	-	**4510-1425**	-	
500 Sportsman H.O. 05-07	17	16	**4510-0710**	**4510-1425**	-	
500 Sportsman H.O. 08-13	17	16	**4510-0710**	**4510-1425**	-	
500 Sportsman X2 08-09	17	16	-	**4510-1425**	-	HW
550 Sportsman/XP/EPS 09-14	17	16	**4510-0712**	**4510-1425**	-	
550 Sportsman Touring/EPS 10-14	17	16	**4510-0712**	**4510-1425**	-	
550 Sportsman X2/EPS 10-14	17	16	**4510-0712**	**4510-1425**	-	HW
570 Ranger/EPS (Full-size) 15	17	16	-	**4510-1425**	**4510-1096**	
570 Ranger/EPS/Premium (Mid-size) 14-21	17	16	-	**4510-1425**	**4510-1096**	
570 Ranger SP/Crew 22-23	17	16	**4506-0029**	-	-	
570 Ranger Crew/EPS (Full-size) 15	17	16	-	-	**4510-1096**	
570 Ranger Crew 4/EPS/Premium (Mid-size) 16-23	17	16	-	-	**4510-1096**	
570 Ranger Crew EFI/EPS (Mid-size) 14-15	17	16	-	-	**4510-1096**	
570 Ranger Crew XP 6 (Full-size) 16	17	16	-	-	**4510-1096**	
570 Ranger XP (senza servosterzo) 16	17	16	-	**4510-1425**	**4510-1096**	
570 Sportsman/EPS/Utility 14-20	17	16	**4510-0710**	**4510-1425**	-	
570 Sportsman/EPS/Premium/Trail Package/ Utility/HD Utility LE/Utility HD 21-23	17	16	-	**4510-1425**	-	
570 Sportsman Touring/EPS 14-23	17	16	**4510-0710**	**4510-1425**	-	
600 Sportsman Twin 05-07	17	16	**4510-0710**	**4510-1425**	-	
600 Sportsman Twin 03-04,5	17	16	-	**4510-1425**	-	
700 Ranger 4x4 05-08	18	17	-	**4510-1426**	**4510-0951**	
700 Ranger Crew 4x4 08-09	17	16	-	-	**4510-1096**	
700 Ranger HD/XP 09	18	17	-	**4510-1426**	**4510-0951**	
700 Sportsman MV7 05-06	17	16	**4510-0710**	**4510-1425**	-	HW
700 Sportsman Twin 05-07	17	16	**4510-0710**	**4510-1425**	-	
700 Sportsman Twin 02-04,5	17	16	-	**4510-1425**	-	
700 Sportsman X2 08	17	16	-	**4510-1425**	-	HW
800 Ranger 6X6 EFI 10-16	18	17	-	-	**4510-0951**	
800 Ranger Crew/EFI/EPS 10-14	18	17	-	-	**4510-0951**	
800 Ranger EFI/HD/XP/XP EPS 10-14	18	17	-	**4510-1426**	**4510-0951**	
800 Ranger EFI Midsize/EPS 13-14	18	17	-	**4510-1426**	**4510-0951**	
800 Razor RZR/EPS/XC 08-14	18	17	-	**4510-1426**	**4510-0951**	A, B
800 Razor RZR 4 10-14	18	17	-	-	**4510-0951**	A
800 Razor RZR S/HO/EPS 09-14	18	17	-	-	**4510-0951**	A
800 Sportsman 6X6/Big Boss/Magnum 09-14	18	17	-	-	**4510-0951**	
800 Sportsman EFI 08-14	18	17	**4510-0710**	**4510-1426**	-	
800 Sportsman Touring 08-09	18	17	-	**4510-1426**	-	
800 Sportsman Twin EFI 05-07	18	17	**4510-0710**	**4510-1426**	-	
800 Sportsman X2 08-09	18	17	-	**4510-1426**	-	HW
850 Scrambler/XP/HO/EPS 13-22	18	17	**4510-0712**	**4510-1426**	-	
850 Sportsman (semiassi arcuati) 19	18	17	**4510-1102**	**4510-1426**	-	
850 Sportsman/XP/HO/EPS (semiassi dritti) 09-23	18	17	**4510-0712**	**4510-1426**	-	
850 Sportsman High Lifter Edition (semiassi arcuati) 16-23	18	17	**4510-1102**	**4510-1426**	-	
850 Sportsman Premium (semiassi dritti) 20-23	16	18	**4510-0712**	-	-	I
850 Sportsman SP (semiassi dritti) 15-17	16	18	**4510-0712**	-	-	I
850 Sportsman SP/Premium/Trail Package (semiassi arcuati) 18-20	16	18	**4510-1102**	-	-	I
850 Sportsman Touring/SP (semiassi dritti) 15-22	16	18	**4510-0712**	-	-	I
850 Sportsman Touring HO EPS (semiassi dritti) 10-14	18	17	**4510-0712**	**4510-1426**	-	
850 Sportsman Ultimate Trail Edition (semiassi arcuati) 21-23	16	18	**4510-1102**	-	-	I
850 Sportsman WV850 HO 14	18	17	**4510-0712**	**4510-1426**	-	
850 Sportsman X2 11-12	18	17	**4510-0712**	**4510-1426**	-	HW
898 PRO XD 2000D AWD 19-21	16	17	**4510-1190**	-	-	G, I

A. Si applicano restrizioni.
B. È necessario il kit rialzo sospensioni.
G. Interferenza permanente.
HW. Edizione Heavy Worker.
I. Rapporto ravvicinato Polaris.

CINGOLI PER ATV/UTV continua alla pagina successiva.

I codici articolo in **GRASSETTO GRIGIO** sono novità 2024

CINGOLI PER ATV/UTV (CONT)

PARTI DI RICAMBIO: VEDERE LE ILLUSTRAZIONI DELLE PARTI ORIGINALI NEL MANUALE DEL PROPRIETARIO O CONSULTARE IL SITO WEB DI CAMSO PER I CODICI ARTICOLO CAMSO.

APPLICAZIONI	PIGNONE	CORONA	COD. ART. KIT ADATTATORE	COD. ART. SOTTOCARRO UTV X4S	COD. ART. SOTTOCARRO UTV 4S1	NOTE
POLARIS (CONT)						
898 PRO XD 4000D AWD 19-21	16	17	**4510-1190**	-	-	G, I
898 Ranger Diesel (solo Europa) 19-21	16	17	**4510-1190**	-	-	G, I
900 Ranger Crew XP/Crew 5/Crew 6 (senza servosterzo) 16-19	18	17	-	-	**4510-0951**	G
900 Ranger Crew XP/XP-6/EPS 14-15	18	17	-	-	**4510-0951**	G
900 Ranger XP (senza servosterzo) 16-19	18	17	-	-	**4510-0951**	G
900 Ranger XP/EPS/Deluxe/Hunter/Northstar 13-15	18	17	-	-	**4510-0951**	G
900 RZR (senza servosterzo, vite semiasse posteriore M10) 15-16	18	17	-	-	**4510-0951**	A
900 RZR (senza servosterzo, vite semiasse posteriore M12) 16,5-23	18	17	-	-	**4510-0951**	A
900 RZR EPS/Trail/XC con servosterzo, vite semiasse posteriore M10) 15-16	17	18	-	-	**4510-1093**	A, I
900 RZR EPS/Trail/XC/Premium (con servosterzo, vite semiasse posteriore M12) 16.5-22	17	18	-	-	**4510-1093**	A, I
900 RZR S (senza servosterzo, vite semiasse posteriore M10) 15	18	17	-	-	**4510-0951**	A
900 RZR S/Trail/Sport (senza servosterzo, vite semiasse posteriore M12) 15.5-23	18	17	**4510-0855**	-	**4510-0951**	A
900 RZR S EPS (con servosterzo, vite semiasse posteriore M10) 15	17	18	-	-	**4510-1093**	A, I
900 RZR S EPS/Premium (con servosterzo, vite semiasse posteriore M12) 15.5-20	17	18	**4510-0855**	-	**4510-1093**	A, I
900 RZR S4 EPS (4 posti) 15-18	17	18	**4510-0855**	-	**4510-1093**	A, I
900 RZR XP/EPS/Jagged X 11-14	18	17	-	-	**4510-0951**	A
900 RZR XP 4 (4 posti) 12-14	18	17	-	-	**4510-0951**	A
904 Brutus/HD/PTO 13-14	17	16	-	-	**4510-1096**	F
904 Ranger 4x4 Diesel 11-14	17	16	-	-	**4510-1096**	
904 Ranger Crew 4x4 Diesel 11-14	17	16	-	-	**4510-1096**	
904 Ranger Diesel HST 14	17	16	-	-	**4510-1096**	F
1000 General/General 4/EPS/Deluxe/ Premium/Ride Command 16-23	17	18	**4510-0855**	-	**4510-1093**	A, E, I
1000 PRO XD 2000G AWD 20-21	16	17	**4510-1190**	-	-	G, I
1000 PRO XD 4000G AWD 20-21	161	17	**4510-1190**	-	-	G, I
1000 Ranger/EPS/Premium 20	16	17	**4510-1190**	-	-	G, I
1000 Ranger/EPS/Premium 21-23	16	17	**4510-1611**	-	-	G, I
1000 Ranger Crew/EPS/Premium 20	16	17	**4510-1190**	-	-	
1000 Ranger Crew/EPS/Premium 21-23	16	17	**4510-1611**	-	-	G, I
1000 Ranger Crew XP/EPS 17-18	17	18	-	-	**4510-1093**	G, I
1000 Ranger Crew XP EPS/Northstar/ Premium/20th 19-20	17	18	**4510-1190**	-	**4510-1093**	G, I
1000 Ranger XP Crew Premium/NorthStar/ Ultimate (semiassi dritti) 21-23	17	18	**4510-1611**	-	**4510-1093**	G, I
1000 Ranger XP Crew Trail Boss/ Texas/ NorthStar/ High Lifter/Big Game/Waterfowl (semiassi arcuati) 21-22	17	18	**4510-1611**	-	**4510-1093**	G, I
1000 Ranger XP/EPS/Ranch/Hunter/Northstar (eccetto High lifter Ed.) 17	17	18	-	-	**4510-1093**	G, I
1000 Ranger XP EPS/Northstar/ Premium/20th/ABS 18-20	17	18	**4510-1190**	-	**4510-1093**	G, I
1000 Ranger XP Premium/NorthStar/Ultimate (semiassi dritti) 21-23	17	18	**4510-1611**	-	**4510-1093**	G, I
1000 Ranger XP Trail Boss/Texas/NorthStar/High Lifter/ Big Game/Waterfowl (semiassi arcuati) 21-23	17	18	**4510-1611**	-	**4510-1093**	G, 1
1000 RZR RS1 18-22	17	18	**4510-0807**	-	**4510-1093**	A, E, I
1000 RZR S EPS/Trail/Premium/Ultimate 16-23	17	18	**4510-0855**	-	**4510-1093**	A, E, I
1000 RZR S4 EPS (4 posti) 19-20	17	18	**4510-0855**	-	**4510-1093**	A, E, I
1000 RZR XP/EPS/Turbo (eccetto Desert/ High lifter/Trail & Rock/Turbo S) 14-23	17	18	**4510-0807**	-	**4510-1093**	A, E, I
1000 RZR XP 4 EPS/Turbo/Dynamix/Ride Command/ Sport/Premium (4 posti) 14-22	17	18	**4510-0807**	-	**4510-1093**	A, E, I
1000 Scrambler XP 15-18	16	18	**4510-0712**	-	-	I
1000 Scrambler XP EPS 14	18	17	**4510-0712**	**4510-1426**	-	
1000 Scrambler XP S (larghezza di 55") 20-21	18	17	**4510-1458**	**4510-1426**	-	
1000 Sportsman Touring XP/LE (semiassi dritti) 15-21	16	18	**4510-0712**	-	-	I
1000 Sportsman XP (semiassi dritti) 20-21	16	18	**4510-0712**	-	-	I

A. Si applicano restrizioni.
E. Riduzione notevole della velocità.
F. Nessuna conformità con gli accessori.
G. Interferenza permanente.
I. Rapporto ravvicinato Polaris.

I codici articolo in GRASSETTO GRIGIO sono novità 2024

CINGOLI PER ATV/UTV (CONT)

PARTI DI RICAMBIO: VEDERE LE ILLUSTRAZIONI DELLE PARTI ORIGINALI NEL MANUALE DEL PROPRIETARIO O CONSULTARE IL SITO WEB DI CAMSO PER I CODICI ARTICOLO CAMSO.

APPLICAZIONI	PIGNONE	CORONA	COD. ART. KIT ADATTATORE	COD. ART. SOTTOCARRO UTV X4S	COD. ART. SOTTOCARRO UTV 4S1	NOTE
POLARIS (CONT)						
1000 Sportsman XP/High Lifter/Premium/Trail Package (semiassi arcuati) 16-22	16	18	**4510-1102**	-	-	I
1000 Sportsman XP/Hunter Edition/Trail Package (semiassi dritti) 20-21	16	18	**4510-0712**	-	-	I
1000 Sportsman XP/LE/Hunter Edition (semiassi arcuati) 17-22	16	18	**4510-1102**	-	-	I
1000 Sportsman XP/LE/Hunter Edition (semiassi dritti) 15-16	16	18	**4510-0712**	-	-	G, I
1000 Sportsman XP S (55" LARG) 20-23	18	17	**4510-1458**	**4510-1426**	-	
1000 Sportsman XP Touring Trail 22-23	16	18	**4510-1102**	-	-	I
1028 Brutus/HD/PTO/CAB/Deluxe 15-18	17	16	-	-	**4510-1096**	F, D
1028 Ranger Crew Diesel 15-18	18	17	-	-	**4510-0951**	
1028 Ranger Diesel 15-18	18	17	-	-	**4510-0951**	
1028 Ranger Diesel HST/Deluxe 15-18	17	16	-	-	**4510-1096**	F, D
SUZUKI						
450 LTA King Quad 08-09	16	16	-	**4510-1466**	-	
500 King Quad AXi/XC/XP/LE/ servosterzo/SE/SE+ 09-23	16	16	-	**4510-1466**	-	B, C
700 LTA King Quad 05-07	18	18	-	**4510-1422**	-	B
700 Twin Peaks 04	16	16	-	**4510-1423**	-	
750 King Quad/AXi/X/XC/XP/LE/SE/ servosterzo/SE+ 08-23	18	18	-	**4510-1422**	-	B, G
TGB						
550 Blade i/SE EPS 18-19	16	16	-	**4510-1466**	-	
550 Blade i LT/EPS 18-19	16	16	-	**4510-1466**	-	
600 Blade i/LT/EPS/SE 18-19	17	17	-	**4510-1421**	-	
1000 Blade i LT/EPS 18-19	18	18	-	**4510-1422**	-	
YAMAHA						
450 (i) Grizzly & Kodiak 4x4/Ultramatic/EPS 05-14	16	16	-	**4510-1466**	-	
450 Kodiak/EPS/SE/SE con blocco differenziale 18-23	16	16	**4510-1196**	**4510-1466**	-	
550 Grizzly FI Auto 4x4/EPS/LE/S-LE 09-14	17	17	-	**4510-1421**	-	
660 Grizzly Auto 4x4 02-08	17	17	-	**4510-1421**	-	
660 YXR Rhino con cambio autom. 4x4 04-07	18	18	-	**4510-1422**	**4510-0950**	
700 Grizzly/EPS/SE/S-LE/SE-2/LE/XT-R 14-23	18	18	**4510-0743**	**4510-1422**	-	
700 Grizzly FI con cambio autom. 4x4/EPS 07-13	18	18	**4510-0583**	**4510-1422**	-	
700 Kodiak/EPS/SE 16-23	18	18	**4510-0583**	**4510-1422**	-	
700 Viking/EPS/SE/Ranch 14-23	17	17	**4510-0744**	**4510-1421**	**4510-0949**	
700 Viking VI/EPS/SE/Ranch 15-23	17	17	**4510-0744**	-	**4510-0949**	
700 Wolverine/R-SPEC/EPS/SE 16-18	18	18	-	**4510-1422**	**4510-0950**	B, G
700 YXR Rhino FI 08-13	18	18	-	**4510-1422**	**4510-0950**	
850 Wolverine X2 EPS/R-SPEC/SE 19	18	18	-	-	**4510-0950**	
850 Wolverine X2 EPS/R-SPEC/SE/XT-R 20-23	18	19	**4510-1619**	-	**4510-0950**	
850 Wolverine X4 EPS/SE 18-19	18	18	-	-	**4510-0950**	
850 Wolverine X4 EPS/SE/XT-R 20-23	18	18	**4510-1619**	-	**4510-0950**	
Wolverine RMAX 2 EPS/R-SPEC/Sport/SE/ LE/XT-R 21-23	18	18	**4506-0001**	-	**4506-0005**	
Wolverine RMAX 4 EPS/R-SPEC/SE/LE/XT-R 21-23	18	18	**4506-0001**	-	**4506-0005**	
1000 YXZ R/SE/SE 2/SS 16-18	18	18	-	-	**4510-0950**	

B. È necessario il kit rialzo sospensioni.

C. È necessaria la rimozione temporanea di parti della carrozzeria.

D. È necessaria una modifica permanente del veicolo.

F. Nessuna conformità con gli accessori.

G. Interferenza permanente.

I. Rapporto ravvicinato Polaris.

CINGOLI PER ATV/UTV continua alla pagina successiva.

I codici articolo in **GRASSETTO GRIGIO** sono novità 2024

CINGOLI PER ATV/UTV (CONT)

PARTI DI RICAMBIO: VEDERE LE ILLUSTRAZIONI DELLE PARTI ORIGINALI NEL MANUALE DEL PROPRIETARIO O CONSULTARE IL SITO WEB DI CAMSO PER I CODICI ARTICOLO CAMSO.

4702-0096





4702-0097



4702-0103



4702-0104



4702-0100



4750-0109



4750-0105

4750-0112

RICAMBI

DESCRIZIONE	APPLICAZIONI	COD. ART. CAMSO ATTUALE	SOSTITUITO DA COD. ART. CAMSO	COD. ART.
Ruote telaio 4S, rinforzate da 132 mm – tutte le posizioni centrali	ATV/UTV	1016-00-0132	1016-00-1132	**4702-0096**
Ruote telaio 4S, da 200 mm – davanti e dietro	ATV	1016-00-0200	-	**4702-0097**
Ruota iniezione, da 132 mm x 50 mm	UTV	7016-00-5220	7016-00-5134	**4702-0120**
Ruota di ricambio da 133 mm iniezione completa	ATV	1016-00-5001	1016-00-0133, 1016-00-2132, 1016-00-3132, 1016-00-5000	**4702-0103**
Ruota di ricambio da 201 mm iniezione completa	ATV	1016-00-6001	1016-00-0201, 1016-00-2200, 1016-00-3200, 1016-00-6000	**4702-0104**
Tappo cerchio in plastica 2"	ATV	1017-00-0009	-	**4702-0100**
Tappo mozzo fusello completo (4 pz)	ATV/UTV	1017-00-7150	-	**4506-0032**
Cerchio completo 134 mm	ATV	7016-00-0134	-	**4702-0117**
Ruota completa, 202 mm	ATV	7016-00-0202	-	**4702-0118**
Cerchio completo 241 mm	UTV	7016-00-2242	-	**4702-0119**
Cerchio completo 255 mm	UTV	7016-00-2255	-	**4702-0121**
Tappo cerchio	ATV	1017-00-0042	-	**4702-0186**
Asta stabilizzatrice completa	UTV	1001-00-7005-SP	1001-00-7000	**4750-0105**
Asta stabilizzatrice completa	ATV	1001-00-7102 SP	1001-00-7002-SP, 1001-00-7002	**4750-0106**
Asta stabilizzatrice completa	UTV	1001-00-8005-SP	1001-00-8005	**4750-0107**
Stabilizzatore tappo parapolvere	ATV/UTV	1017-00-0157	1017-00-0147	**4750-0109**
Guida cingolo, 4S	ATV	1085-00-7010	1085-00-7000, 1085-00-7001	**4750-0111**
Guida cingolo anteriore	UTV	1085-00-8000	-	**4750-0112**
Guida cingolo anteriore	UTV	7085-00-8000	-	**4750-0117**
Guida cingolo, anteriore 4S1	UTV	7085-00-8031	-	**4750-0143**
Guida cingolo, posteriore 4S1	UTV	7085-00-8032	-	**4750-0144**
Guida cingolo posteriore	UTV	1085-00-8001	-	**4750-0113**
Guida cingolo posteriore	UTV	7085-00-8001	-	**4750-0118**
S-kit, due cuscinetti	ATV/UTV	7090-00-0001	-	**0215-1001**
S-kit, tre cuscinetti	ATV/UTV	7090-00-0002	-	**0215-1002**
S-kit, ammortizzatore di sterzo	UTV	7015-00-8100	-	**4750-0125**
S-kit, asta stabilizzatrice	ATV	7001-00-7504	-	**4750-0138**

[1] Il nuovo kit raschiaghiaccio per corone è compatibile con tutti i sistemi ATV 4S e UTV 4S di Tatou.

I codici articolo in GRASSETTO GRIGIO sono novità 2024

FRENI

PASTIGLIE FRENO

Moose Racing/Moose Utility Division 396-407
Galfer 408-412
SBS 413-422
EBC 423-460
TRW 461-465
DP Brakes 466-480
Moto-Master 481-487

DISCHI FRENO

Moose Racing 488
TRW 488
SBS 488
EBC 489-493
Moto-Master 494
Viti disco freno 495
Kit freno a disco 495
Paraoli freno a tamburo 495
Tubi freno e adattatori 496-500
Viti spurgo rapido 501
Tappi per sfiato freno 501
Interruttori stop a pressione 501-502
Viti Banjo per luce freno 502
Viti Banjo/rondelle 502
Pinze freno 503
Kit di riparazione pinza freno 504-506
Paraoli pinza freno 506
Pistoncini pinza freno 507
Perni pinza freno 507-508
Kit di riparazione cilindretto ruota 508
Pompe freno 509
Serbatoi liquido freni 509
Kit di riparazione pompa freno 510-511
Cover pompa freno/piastre per copertura freno a mano 511-512







1721-0621





M412-S47

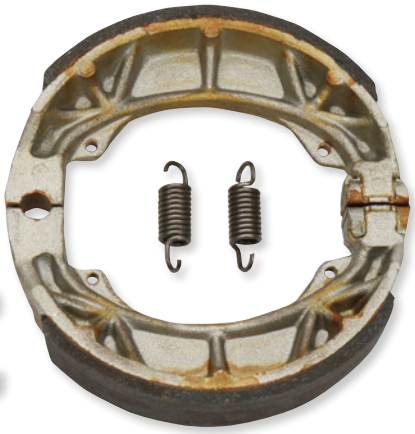

M9100



1720-0221



PASTIGLIE E GANASCE FRENO XCR DI DP BRAKES

- Le pastiglie XCR sono state realizzate in metallo sinterizzato a lunga durata che resiste anche alle condizioni più rigide e fornisce lo stesso potere frenante sul bagnato e sull'asciutto
- Le ganasce freno sono prive di amianto e garantiscono durata e prestazioni ottimali

PASTIGLIE FRENO QUALIFIER

- Materiale in fibra di aramide di ultima generazione
- Percezione progressiva e feedback
- Non causano l'usura del disco freno e sono silenziose

APPLICAZIONI	COD. ART. XCR ANTERIORE	COD. ART. XCR POSTERIORE	COD. ART. QUALIFIER ANTERIORE	COD. ART. QUALIFIER POSTERIORE
ARCTIC CAT/TEXTRON				
50 Y-6 (4x4) 04-05	**1723-0138**	-	-	-
50 Utility 06	**1723-0138**	-	-	-
DVX 50 06	**1723-0138**	-	-	-
Alterra 90 18-22	**1723-0138**	-	-	-
90 Y-12 02-05	**1723-0138**	-	-	-
90 Utility 06	**1723-0138**	-	-	-
DVX 90 06-19	**1723-0138**	-	-	-
250 4x4/2x4 99-04	**M914-S47**	**M914-S47**	**1720-0236**	**1720-0236**
250 2x4 05-06	**1721-0621**	**1721-0621**	**1720-0232**	**1720-0232**
300 4x4/2x4 98-04	**M914-S47**	**M914-S47**	**1720-0236**	**1720-0236**
300 4x4 05-16	**1721-0621**	**1721-0621**	**1720-0232**	**1720-0232**
375 2x4/4x4 02	**M914-S47**	**M914-S47**	**1720-0236**	**1720-0236**
400 2x4/4x4 98-04	**M914-S47**	**M914-S47**	**1720-0236**	**1720-0236**
400 FIS 4x4 05-06	**1721-0621**	**1721-0621**	**1720-0232**	**1720-0232**
400 FIS 4x4 freno ausiliario 05-06	-	**M914-S47**	-	**1720-0236**
400 cambio automatico/manuale FIS/TRV 07-13	**1721-0621**	**1721-0621**	**1720-0232**	**1720-0232**
400 cambio automatico/manuale FIS/TRV freno ausiliario 07-09	-	**M914-S47**	-	**1720-0236**
DVX 400/TS 04-09	**M811-S47**	**M817-S47**	**1720-0229**	**1720-0241**
425 ATV CR/Int 12-12	**1721-0621**	**1721-0621**	**1720-0232**	**1720-0232**
450 Alterra (Single Rider) 21-22	**1721-0621**	**1721-0621**	**1720-0232**	**1720-0232**
450 ATV/TRV/Int/XC 12-18	**1721-0621**	**1721-0621**	**1720-0232**	**1720-0232**
454 Bear Cat 96	**M914-S47**	**M914-S47**	**1720-0236**	**1720-0236**
Alterra 500 18-19	**1721-0621**	**1721-0621**	**1720-0232**	**1720-0232**
500 HDX Prowler/LTD/XT 17-22	**1721-0621**	**1721-0621**	**1720-0232**	**1720-0232**
500 tutti i modelli 98-04	**M914-S47**	**M914-S47**	**1720-0236**	**1720-0236**
500 tutti i modelli con freno ausiliario 98-04	-	**M914-S47**	-	**1720-0236**
500 tutti i modelli 05	**1721-0621**	**1721-0621**	**1720-0232**	**1720-0232**
500 tutti i modelli con freno ausiliario 05	-	**M914-S47**	-	**1720-0236**
500 tutti i modelli 06-18	**1721-0621**	**1721-0621**	**1720-0232**	**1720-0232**
500 tutti i modelli con freno ausiliario 06-18	-	**1721-0621**	-	**1720-0232**
550 H1/TRV/GT/Ltd Ed/Prowler/Cruiser 09-17	**1721-0621**	**1721-0621**	**1720-0232**	**1720-0232**
Alterra 550/XT 16-17	**1721-0621**	**1721-0621**	**1720-0232**	**1720-0232**

I codici articolo in GRASSETTO GRIGIO sono novità 2024

PASTIGLIE E GANASCE XCR E QUALIFIER DI DP BRAKES (CONT)

APPLICAZIONI	COD. ART. XCR ANTERIORE	COD. ART. XCR POSTERIORE	COD. ART. QUALIFIER ANTERIORE	COD. ART. QUALIFIER POSTERIORE
ARCTIC CAT/TEXTRON (CONT)				
Alterra 570 18-21	1721-0621	1721-0621	1720-0232	1720-0232
600 Alterra EPS/LTD/SE/XT 22-23	1721-0621	1721-0621	1720-0232	1720-0232
600 Alterra Black Hills Edition 23	1721-0621	1721-0621	1720-0232	1720-0232
600 Alterra Mud Pro 23	1721-0621	1721-0621	1720-0232	1720-0232
600 Alterra TRV EPS/LTD/XT 23	1721-0621	1721-0621	1720-0232	1720-0232
650 tutti i modelli 04-05	1721-0621	-	1720-0232	1720-0232
650 tutti i modelli con freno ausiliario 04-05	-	M914-S47	-	1720-0236
650 tutti i modelli 06-12	1721-0621	-	1720-0232	-
650 tutti i modelli con freno ausiliario 06-12	-	1721-0621	-	1720-0232
700 tutti i modelli inc. Prowler 07-18	1721-0621	-	1720-0232	-
700 tutti i modelli con freno ausiliario 07-18	-	1721-0621	-	1720-0232
700 TBX GT 12-18	1721-0621	1721-0621	1720-0232	1720-0232
700 Wildcat 18-19	1721-0621	1721-0621	1720-0232	1720-0232
700 Alterra /XT/Mud Pro/SE EPS/TBX/VLX/EPS - Single Rider 16-21	1721-0621	1721-0621	1720-0232	1720-0232
700 Alterra TRV - 2 posti/tutte le versioni 18-22	1721-0621	1721-0621	1720-0232	1720-0232
700 Wildcat Sport X/XT/XT Ltd 15-17	1721-2873	1721-0621	-	1720-0232
700 Wildcat Sport X/XT/XT Ltd 18-19	1721-2873	1721-2875	-	-
700 Wildcat Trail XT 15-19	1721-0621	1720-0232	1721-0621	1720-0232
812 Prowler Pro Crew XT/Ranch Edition (6 posti) 18-23	1721-2875	-	1721-2874	-
812 Prowler Pro/X/Hunter Edition/LTD EPS Edition (3 posti) 18-23	1721-2875	-	1721-2874	-
951 Wildcat 4/4X/X/X Ltd/X SE EPS 13-16	1721-3134	1721-0621	-	1720-0232
998 Wildcat X Ltd (2 posti) 19-22	1721-2875	1721-2874	-	-
998 Wildcat Black Hills Edition (2 posti) 23	1721-2875	1721-2874	-	-
1000 LTD/Trail/X LTD 13-15	1721-0621	1721-0621	1720-0232	1720-0232
1000 4/4X/X/LTD 13-15	-	1721-0621	-	1720-0232
1000 ATV H2 EFI Mud Pro/XT 11-18	1721-0621	1721-0621	1720-0232	1720-0232
1000 H2 Cruiser/TRV/XT 09-17	1721-0621	1721-0621	1720-0232	1720-0232
1000 Thundercat 08-13	1721-0621	1721-0621	1720-0232	1720-0232
1000 Prowler 09-17	1721-0621	1721-0621	1720-0232	1720-0232
1000 Wildcat/GT/Ltd 11-18	1721-0621	1721-0621	1720-0232	1720-0232
1000 Wildcat 4/X1000 /LTD 13-16	-	1721-0621	-	1720-0232
Prowler EV Electric/EV iS (4 posti) 18-19	1721-2873	1721-2874	-	-
CAN-AM/BRP				
DS50/90/Quest 02-05	1723-0139	-	-	-
DS50/90 07-09	1723-0139	-	-	-
DS70 08-23	1723-0138	1723-0140	-	-
DS90 Mini/4 Str 08-23	1723-0138	1723-0140	-	-
DS90 X 08-23	M312-S47	M312-S47	-	-
Renegade 110 Efi/X/XC 23	1723-0138	1723-0140	-	-
Rally 175 03-07	M312-S47	-	-	-
Outlander 330 2x4 04-12	-	M920-S47	-	1720-0234
Outlander 330 4x4 04-12	-	M920-S47	-	1720-0234
Outlander 400 03	-	M920-S47	-	1720-0234
Outlander 400 2x4 04-12	-	M920-S47	-	1720-0234
Outlander 400 4x4 05-14	-	M920-S47	-	1720-0234
Outlander 400 XT 4x4 04-14	-	M920-S47	-	1720-0234
Outlander 400 MAX 4x4 04-12	-	M920-S47	-	1720-0234
Outlander 400 MAX STD/XT/EFI 4x4 06-14	-	M920-S47	-	1720-0234
Defender 430 HD5 17-18	-	1721-2496	-	-
Outlander 450 L/L MAX EFI 15-18 (destra)	1721-1446	-	-	-
(sinistra)	1721-1445	-	-	-
450 Outlander DPS/Pro/PRP+STD/T/T Max/XT/XU/XU+ 19-23 (destra)	1721-1446	1721-1446	-	-
(sinistra)	1721-1445	-	-	-
450 Outlander 6x6 Max/T Max/Pro 19-23 (destra)	1721-1446	1721-1446	-	-
(sinistra)	1721-1445	-	-	-
Outlander 500 4x4 07-12	-	M920-S47	-	1720-0234
Outlander 500 EFI STD/DPS/XT 13-14 (destra)	1721-1446	-	-	-
(sinistra)	1721-1445	-	-	-
Outlander 500 L/L MAX EFI 15-15 (destra)	1721-1446	-	-	-
(sinistra)	1721-1445	-	-	-
Outlander 500 XT 4x4 07-12	-	M920-S47	-	1720-0234
Outlander 500 MAX 4x4 07-12	-	M920-S47	-	1720-0234
Outlander 500 MAX XT 4x4 07-12	-	M920-S47	-	1720-0234
Quest 500 02-04	-	M919-S47	-	1720-0233
Quest XT 500 02-04	-	M919-S47	-	1720-0233
Renegade 500 HO EFI 08-12	-	M920-S47	-	1720-0234
Renegade 500 EFI (Europa) 13 (destra)	1721-1445	1721-1446	-	-
(sinistra)	1721-1446	-	-	-
Renegade 500 EFI 13-15 (destra)	1721-1445	1721-1445	-	-
(sinistra)	1721-1446	1721-1446	-	-
Traxter 500 con cambio automatico 02-03	-	M919-S47	-	1720-0233
Traxter 500 Autoshift XT 03-03	-	M919-S47	-	1720-0233
Traxter 500 XL 02-05	-	M919-S47	-	1720-0233
Traxter 500 XL (7565) 03	-	M919-S47	-	1720-0233
Traxter 500 XL (7571) 03	-	M919-S47	-	1720-0233
Traxter 500 XT 02-05	-	M919-S47	-	1720-0233

PASTIGLIE E GANASCE XCR E QUALIFIER DI DP BRAKES continua alla pagina successiva.

I codici articolo in GRASSETTO GRIGIO sono novità 2024

SISTEMI DI SCARICO
PALE DA NEVE E ATTREZZI AGRICOLI
VERRICELLI E SUPPORTI
AUDIO
ACCESSORI GENERICI E SISTEMI ANTIFURTO
PORTAPACCHI E ACCESSORI
BAULETTI E VALIGIE
PLASTICHE E CARROZZERIA
RINFORZI E PROTEZIONI
COMPONENTI MANUBRIO
CERCHI E ACCESSORI
FRENI
CINGHIE, CATENE, PIGNONI E CORONE
TRASMISSIONE
SOSPENSIONI
MOTORE E IMPIANTO DI RAFFREDDAMENTO
IMPIANTO ARIA E CARBURANTE
COMPONENTI ELETTRICI
ILLUMINAZIONE
VITERIA E ARTICOLI PROMOZIONALI
INDICE

PASTIGLIE E GANASCE XCR E QUALIFIER DI DP BRAKES (CONT)

APPLICAZIONI	COD. ART. XCR ANTERIORE	COD. ART. XCR POSTERIORE	COD. ART. QUALIFIER ANTERIORE	COD. ART. QUALIFIER POSTERIORE
CAN-AM/BRP (CONT)				
Traxter 500 MAX 03-03	-	**M919-S47**	-	**1720-0233**
Traxter 500 MAX XT 05	-	**M919-S47**	-	**1720-0233**
Traxter 500 Auto 04	-	**M919-S47**	-	**1720-0233**
Traxter 500 CVT 05	-	**M919-S47**	-	**1720-0233**
Traxter 500 HD5 17-18	-	**1721-2496**	-	-
500 Traxter HD4 17-21 (destra)	**1721-2496**	**1721-2496**	-	-
(sinistra)	**1721-2495**	-	-	-
Outlander 570 L/L MAX EFI/ EPS/PRO/PRP+/STD/T/T Max/XT/ XU/XU+ 16-23 (destra)	**1721-1446**	-	-	-
(sinistra)	**1721-1445**	-	-	-
Renegade 570 EFI 16-20 (destra)	**1721-1445**	**1721-1445**	-	-
(sinistra)	**1721-1446**	**1721-1446**	-	-
DS 650 00-05	-	**M920-S47**	-	**1720-0234**
DS 650 Baja 02-04	-	**M920-S47**	-	**1720-0234**
DS 650 X 05-09	-	**M920-S47**	-	**1720-0234**
650 Defender HD7 Base/DPS/HD7 Max 22-23 (destra)	**1721-2496**	-	-	-
(sinistra)	**1721-2495**	-	-	-
Outlander 650 4x4 06-12	-	**M920-S47**	-	**1720-0234**
Outlander 650 6x6 EF 15-18 (destra)	**1721-1446**	-	-	-
(sinistra)	**1721-1445**	-	-	-
Outlander 650 EFI STD/DPS/XT/XMR 13-22 (destra)	**1721-1446**	**1721-1446**	-	-
(sinistra)	**1721-1445**	-	-	-
650 Outlander 6x6 DPS/Max/T- Max/T 18-23 (destra)	**1721-1446**	**1721-1446**	-	-
(sinistra)	**1721-1445**	-	-	-
Outlander 650 XT 4x4 06-12	-	**M920-S47**	-	**1720-0234**
Outlander 650 MAX 4x4 06-12	-	**M920-S47**	-	**1720-0234**
Outlander 650 MAX XT 4x4 06-12	-	**M920-S47**	-	**1720-0234**
Outlander 650 MAX XT-P 10-12	-	**M920-S47**	-	**1720-0234**
Outlander 650 MAX EFI STD/DPS/XT/X/-P 13-18 (destra)	**1721-1446**	-	-	-
(sinistra)	**1721-1445**	-	-	-
Quest 650 03	-	**M919-S47**	-	**1720-0233**
Quest MAX 650 04	-	**M919-S47**	-	**1720-0233**
Traxter 650 CVT 05	-	**M919-S47**	-	**1720-0233**
Traxter 650 XT CVT 05	-	**M919-S47**	-	**1720-0233**
Traxter 650 MAX CVT 05	-	**M919-S47**	-	**1720-0233**
650 Renegade STD/XMR (destra) 18-23 (destra)	**1721-2496**	**1721-2496**	-	-
(sinistra)	**1721-2495**	**1721-2495**	-	-
700 Commander HD7 DPS/XT 22-23 (destra)	**1721-2496**	**1721-2496**	-	-
(sinistra)	**1721-2495**	**1721-2495**	-	-
700 Defender HD7 Base/Max 22 (destra)	**1721-2496**	**1721-2496**	-	-
(sinistra)	**1721-2495**	**1721-2495**	-	-
700 Maverick Trail Base/DPS 22 (destra)	**1721-2496**	**1721-2496**	-	-
(sinistra)	**1721-2495**	**1721-2495**	-	-
700 Traxter HD7 Base/XU 22 (destra)	**1721-2496**	**1721-2496**	-	-
(sinistra)	**1721-2495**	**1721-2495**	-	-
Commander 800 R STD/XT/EFI/DPS 12-16 (destra)	**M411-S47**	**M411-S47**	**1720-0237**	**1720-0237**
(sinistra)	**M412-S47**	-	**1720-0238**	-
Commander 800 R STD/XT/EFI/DPS 17-20 (destra)	**1721-1888**	**M919-S47**	-	**1720-0233**
(sinistra)	**1721-1889**	**M920-S47**	-	**1720-0234**
Commander MAX 800 R STD/XT/EFI/DPS 17-20 (destra)	**1721-1888**	**M919-S47**	-	**1720-0233**
(sinistra)	**1721-1889**	**M920-S47**	-	**1720-0234**
Defender DPS/XT 800 R EFI 16-20 (destra)	**1721-2495**	**1721-2497**	-	-
(sinistra)	**1721-2496**	**1721-2498**	-	-
Defender 800 HD8/MAX 16-18 (destra)	**1721-2495**	**1721-2497**	-	-
(sinistra)	**1721-2496**	**1721-2498**	-	-
Maverick Trail 800 18-21 (destra)	**1721-2495**	**1721-2497**	-	-
(sinistra)	**1721-2496**	**1721-2498**	-	-
Outlander 800 4x4 06-09	-	**M920-S47**	-	**1720-0234**
Outlander 800 XT 06-12	-	**M920-S47**	-	**1720-0234**
Outlander 800 R XT 10-12	-	**M920-S47**	-	**1720-0234**
Outlander 800 R XT-P 10-12	-	**M920-S47**	-	**1720-0234**
Outlander 800 R X XC 11-12	-	**M920-S47**	-	**1720-0234**
Outlander 800 R X MR 11-12	-	**M920-S47**	-	**1720-0234**
Outlander 800 MAX 4x4 06-09	-	**M920-S47**	-	**1720-0234**
Outlander 800 MAX XT 4x4 06-09	-	**M920-S47**	-	**1720-0234**
Outlander 800 MAX R 10-13	-	**M920-S47**	-	**1720-0234**
Outlander 800 MAX R XT 10-12	-	**M920-S47**	-	**1720-0234**
Outlander 800 MAX R XT-P 10-12	-	**M920-S47**	-	**1720-0234**
Outlander 800 MAX LTD 4x4 06-09	-	**M920-S47**	-	**1720-0234**
Outlander 800 MAX R LTD 10-12	-	**M920-S47**	-	**1720-0234**
Outlander 800 R MAX EFI/DPS/XT/XT-P 12-15 (destra)	**1721-1446**	-	-	-
(sinistra)	**1721-1445**	-	-	-
Renegade 800 EFI 07-11	-	**M920-S47**	-	**1720-0234**
Renegade 800 R 10-11	-	**M920-S47**	-	**1720-0234**
Renegade 800 R Xxc 10-11	-	**M920-S47**	-	**1720-0234**

I codici articolo in GRASSETTO GRIGIO sono novità 2024

PASTIGLIE E GANASCE XCR E QUALIFIER DI DP BRAKES (CONT)

APPLICAZIONI	COD. ART. XCR ANTERIORE	COD. ART. XCR POSTERIORE	COD. ART. QUALIFIER ANTERIORE	COD. ART. QUALIFIER POSTERIORE
CAN-AM/BRP (CONT)				
Renegade 800 STD/XXC/EFI 12-15 (destra)	**1721-1445**	**1721-1445**	-	-
(sinistra)	**1721-1446**	**1721-1446**	-	-
Renegade 800 STD/XXC/EFI (solo Europa) 12-14 (destra)	**1721-1445**	**1721-1446**	-	-
(sinistra)	**1721-1446**	-	-	-
Renegade 800 X 08-11	-	**M920-S47**	-	**1720-0234**
Traxter 800 HD8/Max/HD10 16-21 (destra)	**1721-2495**	**1721-2497**	-	-
(sinistra)	**1721-2496**	**1721-2498**	-	-
Traxter Max 800 HD8/HD10 17-21 (destra)	**1721-2495**	**1721-2495**	-	-
(sinistra)	**1721-2496**	**1721-2496**	-	-
Outlander 850 R MAX EFI/DPS/XT/XT-P 16-23 (destra)	**1721-1446**	-	-	-
(sinistra)	**1721-1445**	-	-	-
Renegade 850 EFI 16-20 (destra)	**1721-1445**	**1721-1445**	-	-
(sinistra)	**1721-1446**	**1721-1446**	-	-
Maverick X3 925 Turbo tutti i modelli 17-23 (destra)	**1721-2495**	**1721-2495**	-	-
(sinistra)	**1721-2496**	**1721-2496**	-	-
Commander 1000 STD/DPS/XT/EFI/LTD/XT-P 11-16 (destra)	**M411-S47**	**M411-S47**	**1720-0237**	**1720-0237**
(sinistra)	**M412-S47**	-	**1720-0238**	-
Commander 1000 tutti i modelli 17-20 (destra)	**1721-1888**	**M919-S47**	-	**1720-0233**
(sinistra)	**1721-1889**	**M920-S47**	-	**1720-0234**
Commander MAX 1000 tutti i modelli 17-20 (destra)	**1721-1888**	**M919-S47**	-	**1720-0233**
(sinistra)	**1721-1889**	**M920-S47**	-	**1720-0234**
Commander R/XT-P X-MR 21-23 (destra)	**1721-2495**	**1721-2495**	-	-
(sinistra)	**1721-2496**	**1721-2496**	-	-
Defender 1000 16-23 (all) (destra)	**1721-2495**	**1721-2497**	-	-
(sinistra)	**1721-2496**	**1721-2498**	-	-
Maverick 1000 STD/X rs/ Xxc 13-14 (destra)	**M411-S47**	**M919-S47**	**1720-0237**	**1720-0233**
(sinistra)	**M412-S47**	**M920-S47**	**1720-0238**	**1720-0234**
Maverick 1000 STD/XRS/XRS-DPS/XXC/XMR 13-18 (destra)	**M411-S47**	**M919-S47**	**1720-0237**	**1720-0233**
(sinistra)	**M412-S47**	**M920-S47**	**1720-0238**	**1720-0234**
Maverick 1000 R XMR 14-18 (destra)	**M411-S47**	**M919-S47**	**1720-0237**	**1720-0233**
(sinistra)	**M412-S47**	**M920-S47**	**1720-0238**	**1720-0234**
Maverick 1000 XDS-DPS 15 (destra)	**1721-1888**	**M919-S47**	-	**1720-0233**
(sinistra)	**1721-1889**	**M920-S47**	-	**1720-0234**
Maverick 1000 MAX STD/XRS/XRS-DPS/XDS-DPS 14-15 (destra)	**1721-1888**	**M919-S47**	-	**1720-0233**
(sinistra)	**1721-1889**	**M920-S47**	-	**1720-0234**
Maverick Trail 1000 18-23 (destra)	**1721-2496**	**1721-2496**	-	-
(sinistra)	**1721-2495**	**1721-2495**	-	-
1000 Maverick Sport R/Max-R 19-23 (destra)	**1721-2496**	**1721-2495**	-	-
(sinistra)	**1721-2495**	**1721-2495**	-	-
Outlander 1000 6x6 EFI 15-18 (destra)	**1721-1446**	-	-	-
(sinistra)	**1721-1445**	-	-	-
Outlander 1000 STD/XT/EFI/DPS/XT/XT-P/XMR 12-23 (destra)	**1721-1446**	-	-	-
(sinistra)	**1721-1445**	-	-	-
Outlander 1000 MAX EFI/LTD/XMR/DPS/XT/XT-P 13-23 (destra)	**1721-1446**	-	-	-
(sinistra)	**1721-1445**	-	-	-
Outlander 1000 6x6 18-22 (tutti)	**1721-1228**		-	-
Renegade 1000 STD/XXC/EFI 12-21 (destra)	**1721-1446**	**1721-1446**	-	-
(sinistra)	**1721-1445**	**1721-1445**	-	-
Renegade 1000 R EFI/Xmr 16-18 (destra)	**1721-1446**	**1721-1446**	-	-
(sinistra)	**1721-1445**	**1721-1445**	-	-
Renegade 1000 STD/XXC/EFI (solo Europa) 12-14 (destra)	**1721-1446**	**1721-1446**	-	-
(sinistra)	**1721-1445**	-	-	-
Traxter 1000 HD9 Base/XU 22 (destra)	**1721-2495**	**1721-2496**	-	-
(sinistra)	**1721-2495**	**1721-2496**	-	-
Traxter 1000 HD9 DPS 22-23 (destra)	**1721-2495**	**1721-2496**	-	-
(sinistra)	**1721-2495**	**1721-2496**	-	-
Traxter 1000 HD10 17-21 (destra)	**1721-2496**	**1721-2498**	-	-
(sinistra)	**1721-2495**	**1721-2497**	-	-
Traxter 1000 HD10 DPS/T Max 18-22 (destra)	**1721-2496**	**1721-2496**	-	-
(sinistra)	**1721-2495**	**1721-2495**	-	-
Traxter 1000 HD10 Xmr 18-23 (destra)	**1721-2496**	**1721-2498**	-	-
(sinistra)	**1721-2495**	**1721-2497**	-	-
Traxter 1000 HD10 XT 18-22 (destra)	**1721-2496**	**1721-2498**	-	-
(sinistra)	**1721-2495**	**1721-2497**	-	-
Traxter 1000 HD10 T XU 22 (destra)	**1721-2496**	**1721-2498**	-	-
(sinistra)	**1721-2495**	**1721-2497**	-	-
CFMOTO				
C-Force 400 14-17	**1721-1884**	**M930-S47**	-	-
C-Force 400 S 18-22	**1721-3133**	**M930-S47**	-	-
Z-Force 400 18-21	**1721-3133**	-	-	-
C-Force 450 16-23	**1721-3133**	**1721-3001**	-	-
C-Force 450 L 22-23	**1721-3133**	**1721-3001**	-	-
C-Force 500 14-16	**1721-1884**	**M930-S47**	-	-
C-Force 500 17-22	**1721-3133**	**1721-3001**	-	-
C-Force 500 S 18-22	**1721-3133**	**1721-3001**	-	-

PASTIGLIE E GANASCE XCR E QUALIFIER DI DP BRAKES continua alla pagina successiva.

I codici articolo in **GRASSETTO GRIGIO** sono novità 2024

SISTEMI DI SCARICO
PALE DA NEVE E ATTREZZI AGRICOLI
VERRICELLI E SUPPORTI
AUDIO
ACCESSORI GENERICI E SISTEMI ANTIFURTO
PORTAPACCHI E ACCESSORI
BAULETTI E VALIGIE
PLASTICHE E CARROZZERIA
RINFORZI E PROTEZIONI
COMPONENTI MANUBRIO
CERCHI E ACCESSORI
FRENI
CINGHIE, CATENE, PIGNONI E CORONE
TRASMISSIONE
SOSPENSIONI
MOTORE E IMPIANTO DI RAFFREDDAMENTO
IMPIANTO ARIA E CARBURANTE
COMPONENTI ELETTRICI
ILLUMINAZIONE
VITERIA E ARTICOLI PROMOZIONALI
INDICE

PASTIGLIE E GANASCE XCR E QUALIFIER DI DP BRAKES (CONT)

APPLICAZIONI	COD. ART. XCR ANTERIORE	COD. ART. XCR POSTERIORE	COD. ART. QUALIFIER ANTERIORE	COD. ART. QUALIFIER POSTERIORE
CFMOTO (CONT)				
Terralander 500 12-13	**1721-1884**	-	-	-
Z-Force 500 Z5/Snyper/EPS LX 18-22	**1721-3133**	**1721-3001**	-	-
C-Force 550 16	**1721-1884**	-	-	-
U-Force 550 16-19 (destra)	**M411-S47**	**M310-S47**	**1720-0237**	-
(sinistra)	**M412-S47**	-	**1720-0238**	-
U Force/Z Force 500/800/1000 18-21	**1721-3133**	**1721-3001**	-	-
U-Force 550 15 (destra)	**M411-S47**	-	**1720-0237**	-
(sinistra)	**M412-S47**	-	**1720-0238**	-
Z-Force 550 15-16 (destra)	**M411-S47**	-	**1720-0237**	-
(sinistra)	**M412-S47**	-	**1720-0238**	-
C-Force 600 19-22	**1721-3133**	**1721-3001**	-	-
C-Force 600 EPS Touring 21-22	**1721-3133**	**1721-3001**	-	-
Rancher 600 12 (destra)	**M411-S47**	-	**1720-0237**	-
(sinistra)	**M412-S47**	-	**1720-0238**	-
Terracross 600 12 (destra)	**M411-S47**	-	**1720-0237**	-
(sinistra)	**M412-S47**	-	**1720-0238**	-
Terralander 600 12	**1721-1884**	-	-	-
U-Force 600 EPS Touring 21-23	**1721-3133**	**1721-3001**	-	-
Z-Force 600 14 (destra)	**M411-S47**	-	**1720-0237**	-
(sinistra)	**M412-S47**	-	**1720-0238**	-
Z-Force 600 21-23	**1721-3133**	**1721-3001**	-	-
C-Force 625 20-23	**1721-3133**	**1721-3001**	-	-
Terracross 625 EX 12-13 (destra)	**M411-S47**	-	**1720-0237**	-
(sinistra)	**M412-S47**	-	**1720-0238**	-
Terralander 800 12-13	**1721-1884**	-	-	-
C-Force 800 14-16	**1721-1884**	**M930-S47**	-	-
C-Force 800 XC EPS 19-22	**1721-3133**	**1721-3001**	-	-
U-Force 800 14-17 (destra)	**M411-S47**	**M310-S47**	**1720-0237**	-
(sinistra)	**M412-S47**	-	**1720-0238**	-
U-Force 800 18-20	-	**1721-3001**	-	-
U-Force 800 EPS 18-22	**1721-3133**	**1721-3001**	-	-
Z-Force 800 EX 14-16 (destra)	**M411-S47**	-	**1720-0237**	-
(sinistra)	**M412-S47**	-	**1720-0238**	-
Z-Force 800 EX/EPS LX 18-22	**1721-3133**	**1721-3001**	-	-
Z-Force 800 HO EPS Trail 21-22	**1721-3133**	**1721-3001**	-	-
C-Force 850 XC 22-23	**1721-3133**	**1721-3001**	-	-
Z-Force 950 20-22 (tutti)	**1721-3133**	**1721-3001**	-	-
C-Force 100 18-23 (tutti)	**1721-3133**	**1721-3001**	-	-
U-Force 18-20	-	**1721-3001**	-	-
U-Force EPS 18-22	**1721-3133**	**1721-3001**	-	-
Z-Force 18-23 (tutti)	**1721-3133**	**1721-3001**	-	-
ETON				
AXL 50 Lightning 99-00	**1723-0138**	-	-	-
Draco 50 06-07	**1723-0138**	**M312-S47**	-	-
NXL 50 Lightning 01-02	**1723-0138**	-	-	-
RXL 50 Viper 02	**1723-0138**	-	-	-
RXL 50 Viper (con freno a disco) 03	**1723-0138**	**M312-S47**	-	-
TXL 50 Wizz 98-99	**1723-0138**	-	-	-
RXl 70 Viper 05-05	**1723-0138**	-	-	-
TXL 80 Wizz 98-99	**1723-0138**	-	-	-
AXL 90 Thunder 99-00	**1723-0138**	-	-	-
NXL 90 Thunder 01-02	**1723-0138**	-	-	-
RXL 90 Viper 02	**1723-0138**	-	-	-
RXL 90 Viper/R Viper (con freno a disco) 03-07	**1723-0138**	**M312-S47**	-	-
CXL 150 Challenger (con freno a disco) 02	-	**M412-S47**	-	**1720-0238**
EXL 150 Viper ST 06	**M312-S47**	-	-	-
EXL 150 Yukon ST 06-07	**M312-S47**	-	-	-
RXL 150 R Viper 05-09	-	**M412-S47**	-	**1720-0238**
YXL 150 Yukon (con freno a disco) 02-05	-	**M412-S47**	-	**1720-0238**
VXL 250 Vector 06-07	**M310-S47**	-	-	-
VXL 250 Racing 06-07	**M310-S47**	-	-	-
VXL 250 Vector ST trasmissione a cardano 06	**M310-S47**	-	-	-
Vortex 500 4x4 06-07	**M312-S47**	-	-	-
HONDA				
ATC70 86-77	-	**M9100**	-	-
TRX70 86-87	**1723-0138**	-	-	-
TRX90 P- 93-06	**M9100**	**M9122**	-	-
TRX90 Fourtrax/Sportrax/EX/X 93-23	**M9100**	**M9122**	-	-
TRX125 Fourtrax 85-88	**M9100**	**M9122**	-	-
ATC185 84-87	**M9100**	**M9122**	-	-
ATC200 80-83/ATC200ES 81-84	**M9100**	**M9122**	-	-
TRX200 FourTrax/SX 86-97	-	**M9122**	-	-
ATC250 SX/ES/ESF-ESJ Big Red 85-88	**M9122**	**M9119**	-	-
TRX250 F/G/H Fourtrax 85-87	**M9146**	**M9119**	-	-
TRX250R Fourtrax 86-89	-	-	**1720-0250**	-

I codici articolo in GRASSETTO GRIGIO sono novità 2024

PASTIGLIE E GANASCE XCR E QUALIFIER DI DP BRAKES (CONT)

APPLICAZIONI	COD. ART. XCR ANTERIORE	COD. ART. XCR POSTERIORE	COD. ART. QUALIFIER ANTERIORE	COD. ART. QUALIFIER POSTERIORE
HONDA (CONT)				
TRX250X 87-92	**M811-S47**	**M811-S47**	**1720-0229**	**1720-0229**
TRX250 Recon S 97-23	-	**M9186**	-	-
TRX250 Fourtrax Recon/ES 02-23	-	**M9186**	-	-
TRX250 Sportrax EX/X 01-20	**M811-S47**	**M9186**	**1720-0229**	-
TRX300 FWJ (2WD) 88-00	-	**M9119**	-	-
TRX300 (4WD) Fourtrax 88-00	**M9150**	**M9119**	-	-
TRX300 EX Fourtrax 93-00	**M811-S47**	**M811-S47**	**1720-0229**	**1720-0229**
TRX300 Sportrax EX/X 01-12	**M811-S47**	**M811-S47**	**1720-0229**	**1720-0229**
ATC350 86-88	-	-	**1720-0250**	-
FL350 Odessey/R 85-87	**M9146**	-	-	-
TRX350D 86-89	-	**1723-0136**	-	-
TRX350 Fourtrax Rancher/ES/4x4 00-06	**M9150**	**M9167**	-	-
FL400 R Pilot 89-93	**M9146**	-	-	-
TRX400 FW Fourtrax Foreman 4x4 95-00	**M9150**	**M9167**	-	-
TRX400 Fourtrax Foreman AT/GPS 04-09	**M9150**	**M9167**	-	-
TRX400 EX Fourtrax 99-00	**M811-S47**	**M811-S47**	**1720-0229**	**1720-0229**
TRX400 EX Sportrax 01-08	**M811-S47**	**M811-S47**	**1720-0229**	**1720-0229**
TRX400 X 12-14	**M811-S47**	**M811-S47**	**1720-0229**	**1720-0229**
TRX420 FourTrax Rancher AT/ES/2x4/4x4 07-23	**M811-S47**	**M9167**	**1720-0229**	-
TRX420 FourTrax Rancher 4X4/ES/FA5/FA6 (disco freno posteriore) 07-23	**M811-S47**	-	**1720-0229**	
TRX450 ES Foreman 4x4/S 4x4 98-01	**M9150**	**M9167**	-	-
TRX450 R Sportrax/ER 04-14	**1721-0085**	-	**1720-0221**	-
TRX500 15-16	**M811-S47**	-	**1720-0229**	-
TRX500 FA 05-14	**1721-0622**	**1723-0136**	-	-
TRX500 FA/FM5/FM6 15-20	**M811-S47**	-	**1720-0229**	-
TRX500 FE 05-11	**1721-0622**	**1723-0136**	-	-
TRX500 FE/1/2/FM1/FM2 12-20	**M811-S47**	**1723-0136**	**1720-0229**	-
TRX500 FGA 05-08	**1721-0622**	**1723-0136**	-	-
TRX500 FM 05-11	**1721-0622**	**1723-0136**	-	-
TRX500 FM 12-16	**M811-S47**	**1723-0136**	**1720-0229**	-
TRX500 FPA 09-13	**1721-0622**	**1723-0136**	-	-
TRX500 FPE 07-11	**1721-0622**	**1723-0136**	-	-
TRX500 FPE 12-13	**M811-S47**	**1723-0136**	**1720-0229**	-
TRX500 FPM 08-11	**1721-0622**	**1723-0136**	-	-
TRX500 FPM 12-13	**M811-S47**	**1723-0136**	**1720-0229**	-
TRX500 TM 05-06	**1721-0622**	**1723-0136**	-	-
TRX520 FE/FM Fourtrax Foreman 4x4 (freno a tamburo posteriore) 20-24	**M811-S47**	**M9167**	**1720-0229**	-
TRX520 FE/FM Fourtrax Foreman Rubicon 4x4 (freno a disco posteriore) 20-24	**M811-S47**	-	**1720-0229**	-
TRX650 Rincon 03-09	**M9150**	-	-	-
TRX680 Fourtrax Rincon/GP scape/FA 06-21	**1721-0622**	-	-	-
SXS 700 M2/M4 Pioneer 14-24	**1721-3229**	-	-	-
TRX700XX 08-09	**1721-0085**	-	**1720-0221**	-
SXS1000 Pioneer 16-23	-	**1721-0622**	-	-
HYOSUNG				
Quad 450 Sport 09-09	**M107-S47**	**M107-S47**	**1720-0231**	**1720-0231**
JOHN DEERE				
Trail Buck 500/650 EX/EXT 04-05 (destra)	**M920-S47**	**M919-S47**	-	-
(sinistra)	**M919-S47**	-	-	-
XUV Gator 550 tutti i modelli fino al 040000- 12-13 (destra)	**M411-S47**	-	-	-
(sinistra)	**M412-S47**	-	-	-
XUV Gator 550 tutti i modelli a partire dal 040001- 14-16	**1721-2875**	**1721-2874**	-	-
XUV Gator 560 tutti i modelli 14-23	**1721-2875**	**1721-2874**	-	-
XUV Gator 590 tutti i modelli 14-23	**1721-2875**	**1721-2874**	-	-
HPX Gator Petrol 18-23	**1721-3228**	**1721-3228**	-	-
XUV Gator 825 tutti i modelli 11-23	**1721-3134**	**1721-3228**	-	-
XUV Gator 835 tutti i modelli 18-23	**1721-2875**	**1721-2874**	-	-
RSX Gator 850 tutti i modelli fino al 040000- 12-13 (destra)	**M411-S47**	-	-	-
(sinistra)	**M412-S47**	-	-	-
RSX Gator 850 tutti i modelli a partire dal 040001- 14-16	**1721-2875**	**1721-2874**	-	-
XUV Gator 850 tutti i modelli 13 (destra)	**M411-S47**	-	-	-
(sinistra)	**M412-S47**	-	-	-
XUV Gator 855 tutti i modelli 11-23	**1721-3134**	**1721-3228**	-	-
RSX Gator 860 tutti i modelli 16-21	**1721-2875**	**1721-2874**	-	-
XUV Gator 865 tutti i modelli 18-23	**1721-2875**	**1721-2874**	-	-
KAWASAKI				
KFX50 07-24	**1723-0138**	-	-	-
KFX90 KSF 07-24	**1723-0138**	-	-	-
KLF110 A1-2/B1-2 Mojave 86-88	**1723-0001**	-	-	-
KLF185 A2-A4 Bayou 86-88	**M9161**	-	-	-
KLT185 86-87	**1723-0001**	-	-	-
KLF220 A1-A12 Bayou 88-02	**M9161**	-	-	-
KLF250 A Bayou 03-11	**M9161**	-	-	-
KSF300 Mojave 87-04	-	**M811-S47**	-	**1720-0229**
KXF250A1/A2 Tecate-87-88	-	**M811-S47**	-	**1720-0229**
KXT250 Tecate B2-87-87	**M310-S47**	**M811-S47**	-	**1720-0229**

PASTIGLIE E GANASCE XCR E QUALIFIER DI DP BRAKES continua alla pagina successiva.

I codici articolo in **GRASSETTO GRIGIO** sono novità 2024

PASTIGLIE E GANASCE XCR E QUALIFIER DI DP BRAKES (CONT)

APPLICAZIONI	COD. ART. XCR ANTERIORE	COD. ART. XCR POSTERIORE	COD. ART. QUALIFIER ANTERIORE	COD. ART. QUALIFIER POSTERIORE
KAWASAKI (CONT)				
KAF300 Mule 500 92-95	-	**M9202**	-	-
KAF300C Mule 550 97-00	-	**M9202**	-	-
KAF300D Mule 250	-	**M9202**	-	-
KEF300 Lakota/Lakota Sport 95-04	-	**M811-S47**	-	**1720-0229**
KLF300 B1-B16 Bayou-88-04	**M310-S47**	-	-	-
KLF300 C1-C15 Bayou/4x4-89-05 (destra)	**M412-S47**	**M9145**	**1720-0238**	-
(sinistra)	**M411-S47**	-	**1720-0237**	-
KVF300 Prairie A/B/2x4/4x4-99-02	**M107-S47**	**M9145**	**1720-0231**	-
KVF360 B Prairie-03-12	**M107-S47**	-	**1720-0231**	-
KVF360 C Prairie 4x4-03-13	**M107-S47**	-	**1720-0231**	-
KAF400 B/BAF (Mule 600 2x4) 06-18	**M9202**	**M9202**	-	-
KAF400 FEF (Mule 610 4x4/XC/Camo/SE) 10-18	**M9202**	**M9202**	-	-
KAF400 (Mule 610, 4x4, SX, SE, tutti) 17-23	**M9202**	**M9202**	-	-
KLF400 B1-B7 Bayou/4x4-93-99 (destra)	**M412-S47**	**M9145**	**1720-0238**	-
(sinistra)	**M411-S47**	-	**1720-0237**	-
KVF400/4x4 Prairie/C/D-97-02	**M107-S47**	**M9145**	**1720-0231**	-
KFX450R-08-14 (destra)	**M326-S47**	**M811-S47**	-	**1720-0229**
(sinistra)	**M929-S47**	-	-	-
KVF650 Prairie-02-03 (destra)	**M326-S47**	-	-	-
(sinistra)	**M929-S47**	-	-	-
KVF650 Brute Force-04-13 (destra)	**M326-S47**	-	-	-
(sinistra)	**M929-S47**	-	-	-
KVF650 Brute Force 4x4i-06-16 (destra)	**M412-S47**	-	**1720-0238**	-
(sinistra)	**M411-S47**	-	**1720-0237**	-
KFX700 V-Force Prairie-03-09 (destra)	**M326-S47**	-	-	-
(sinistra)	**M929-S47**	-	-	-
KVF700 4x4-03-09 (destra)	**M326-S47**	-	-	-
(sinistra)	**M929-S47**	-	-	-
KVF750 Brute Force 4x4i-04-23 (destra)	**M412-S47**	-	**1720-0238**	-
(sinistra)	**M411-S47**	-	**1720-0237**	-
KAF820 Mule PRO-FX/FXR/FXT 16-23 (destra)	**M412-S47**	-	**1720-0238**	-
(sinistra)	**M411-S47**	-	**1720-0237**	-
KAF1000 Mule Pro-DX (tutti) 16-23 (destra)	**M412-S47**	-	**1720-0238**	-
(sinistra)	**M411-S47**	-	**1720-0237**	-
KYMCO				
MX50 Mongoose 04-08	**1723-0139**	**1723-0140**	-	-
Mongoose 50 08-09 (modello con disco freno posteriore)	**1723-0139**	-	-	-
MX70 Mongoose 07-16	**1723-0139**	-	-	-
MX90 MongooseR 02-22	**1723-0139**	-	-	-
MXU150 05-14	**M9100**	-	-	-
Maxxer 450 Ri 12-15	**1721-0621**	**1721-1886**	**1720-0232**	-
Maxxer 450 18-19	**1721-0621**	**1721-0621**	**1720-0232**	**1720-0232**
MXU 450 I 12-13	**1721-0621**	**1721-1886**	**1720-0232**	-
UVX 450 i 15-22	**1721-0621**	**1721-0621**	-	-
MXU 500 I DX 12-21	**1721-1885**	-	-	-
MXU 550 I 12-21	**1721-1885**	**1721-1886**	-	-
MXU 550 I 22	**1721-1885**	-	-	-
MXU 700 I 13-18	**1721-1885**	**1721-1886**	-	-
MXU 700 I EX 19-23	-	**1721-0621**	-	**1720-0232**
UXV 700 I 14-22	**1721-0621**	**1721-1886**	**1720-0232**	-
POLARIS				
Outlaw 50 08-19	**1723-0139**	**1723-0140**	-	-
Predator 50 03-07	**1723-0139**	**1723-0140**	-	-
Scrambler 50 01-03	**1723-0139**	**1723-0140**	-	-
Outlaw 90 08-14	**1723-0139**	**1723-0140**	-	-
Predator 90 03-06	**1723-0139**	**1723-0140**	-	-
Scrambler 90 01-12	**1723-0139**	**1723-0140**	-	-
Sportsman 90 01-16	**1723-0139**	**1723-0140**	-	-
Outlaw 110 16-23	**1723-0139**	**1723-0140**	-	-
Sportsman 110 12-23	**1723-0139**	**1723-0140**	-	-
ACE 150 17-21	**M107-S47**	**M919-S47**	-	-
Ranger 150 18-23	**M107-S47**	**M919-S47**	-	-
Phoenix 200 06-23	-	**M9122**	-	-
Ranger 200 22-23	-	**M919-S47**	-	-
Sawtooth 200 06-08	**M312-S47**	**M9122**	-	-
Cyclone X 250 87	**M9111**	-	-	-
Trail Blazer 250 98	**M902-S47**	**M909-S47**	**1720-0230**	-
Trail Blazer 250 06	**M902-S47**	**M932-S47**	**1720-0230**	**1720-0240**
Trail Blazer ES 250 99-04	**M902-S47**	-	**1720-0230**	**1720-0235**
Trail Boss 250 98-99	**M902-S47**	**M909-S47**	**1720-0230**	-
Xplorer 4x4 250 00	**M902-S47**	-	**1720-0230**	**1720-0235**
Sportsman 4x4 300 08-10	**M902-S47**	**M902-S47**	**1720-0230**	**1720-0230**
Xplorer 300 96-00	**M902-S47**	**M909-S47**	**1720-0230**	-
Xpress 300 98-05	**M902-S47**	**M909-S47**	**1720-0230**	-
Sportsman ACE 325 EFI/Euro/HD/MD/EPS 15-18	**1721-1229**	**1721-1230**	-	**1720-0242**

I codici articolo in GRASSETTO GRIGIO sono novità 2024

PASTIGLIE E GANASCE XCR E QUALIFIER DI DP BRAKES (CONT)

APPLICAZIONI	COD. ART. XCR ANTERIORE	COD. ART. XCR POSTERIORE	COD. ART. QUALIFIER ANTERIORE	COD. ART. QUALIFIER POSTERIORE
POLARIS (CONT)				
Magnum (2x4) 325 02-05	**M902-S47**	**M932-S47**	**1720-0230**	**1720-0240**
Magnum (4X4) 325 00	**M902-S47**	**-**	**1720-0230**	**1720-0235**
Ranger Elec EV 15	**1721-1229**	**1721-1230**	**-**	**1720-0242**
Ranger Elec EV freno di stazionamento 15	**-**	**1721-1737**	**-**	**-**
Ranger 325 ETX 15	**1721-1230**	**1721-1230**	**1720-0242**	**1720-0242**
Sportsman 325 ACE EFI/Euro/HD 15	**1721-1229**	**1721-1230**	**-**	**1720-0242**
Sportsman 325 ETX EFI 15	**M902-S47**	**1721-1228**	**1720-0230**	**-**
Trail Boss 325 00-05	**M902-S47**	**-**	**1720-0230**	**1720-0235**
Xpedition 325 00	**M902-S47**	**-**	**1720-0230**	**1720-0235**
Xpedition 325 02	**M902-S47**	**M932-S47**	**1720-0230**	**1720-0240**
ATP 4x4 330 04-07	**M902-S47**	**M902-S47**	**1720-0230**	**1720-0230**
Magnum 2x4 330 HDS 03	**M902-S47**	**M932-S47**	**1720-0230**	**1720-0240**
Magnum 4x4 330 Magnum 4x4 03-04	**M902-S47**	**M932-S47**	**1720-0230**	**1720-0240**
Trail Blazer 330 Trail Blazer 04	**M902-S47**	**-**	**1720-0230**	**1720-0235**
Trail Blazer 330/Intl 08-12	**M902-S47**	**M932-S47**	**1720-0230**	**1720-0240**
Trail Boss 330 Trail Boss 03 07	**M902-S47**	**-**	**1720-0230**	**1720-0235**
Trail Boss 330/Intl 08-12	**M902-S47**	**M932-S47**	**1720-0230**	**1720-0240**
Sportsman 335 99-00	**M902-S47**	**-**	**1720-0230**	**1720-0235**
L 2x4/4x4 350 91-93	**M902-S47**	**M909-S47**	**1720-0230**	**-**
Ranger 4x4 400 10-14	**1721-1230**	**1721-1230**	**1720-0242**	**1720-0242**
Scrambler 400 98-02	**M902-S47**	**-**	**1720-0230**	**1720-0235**
Sport 400 98	**M902-S47**	**M909-S47**	**1720-0230**	**-**
Sport 400 99-00	**M902-S47**	**-**	**1720-0230**	**1720-0235**
Sportsman 400 01-02	**M902-S47**	**-**	**1720-0230**	**1720-0235**
Sportsman 400 03-05	**M902-S47**	**M932-S47**	**1720-0230**	**1720-0240**
Sportsman 400 08-10	**M902-S47**	**M902-S47**	**1720-0230**	**1720-0230**
Sportsman 400 11-14	**M902-S47**	**1721-1228**	**1720-0230**	**-**
Trail Blazer 400 03	**M902-S47**	**-**	**1720-0230**	**1720-0235**
Xplorer 400 98	**M902-S47**	**M909-S47**	**1720-0230**	**-**
Xplorer 400 99-00	**M902-S47**	**-**	**1720-0230**	**1720-0235**
Magnum 2x4 425 98	**M902-S47**	**M909-S47**	**1720-0230**	**-**
Magnum 4x4 425/SWED 98	**M902-S47**	**M909-S47**	**1720-0230**	**-**
Xpedition 4x4 425 00	**M902-S47**	**-**	**1720-0230**	**1720-0235**
Xpedition 4x4 425 02	**M902-S47**	**M932-S47**	**1720-0230**	**1720-0240**
Outlaw MXR 450 09	**1721-0836**	**M902-S47**	**-**	**1720-0230**
Outlaw S 450 08-09	**1721-0836**	**M902-S47**	**-**	**1720-0230**
Sportsman 450/EPS 06-19	**M902-S47**	**M932-S47**	**1720-0230**	**1720-0240**
Sportsman 450 HO EFI MD Tractor 16-20	**M902-S47**	**1721-1228**	**1720-0230**	**-**
450 Sportsman HO/HO EPS/Utility 21-23	**1721-1228**	**1721-1228**	**-**	**-**
Diesel 455 99-00	**M902-S47**	**-**	**1720-0230**	**1720-0235**
ATP 500 04-05	**M902-S47**	**M932-S47**	**1720-0230**	**1720-0240**
Big Boss 6x6 SWED 500 98-99	**M902-S47**	**M909-S47**	**1720-0230**	**-**
Magnum 500/RMK 4x4 99-01	**M902-S47**	**-**	**1720-0230**	**1720-0235**
Magnum 500/RMK 4x4 02-05	**M902-S47**	**M932-S47**	**1720-0230**	**1720-0240**
Outlaw 500 06-09	**M902-S47**	**M902-S47**	**1720-0230**	**1720-0230**
Predator 500 03-05	**M902-S47**	**M902-S47**	**1720-0230**	**1720-0230**
Predator E 500 06-09	**M902-S47**	**M932-S47**	**1720-0230**	**1720-0240**
500 Ranger 2x4/4x4 08-10 (carburatore e EFI)	**1721-1229**	**1721-1230**	**-**	**1720-0242**
500 Ranger 4x4 EFI 11-22	**1721-1230**	**1721-1230**	**1720-0242**	**1720-0242**
500 Ranger 6x6 04-05	**1721-1230**	**1721-1230**	**1720-0242**	**1720-0242**
500 Ranger Series 10 6x6	**1721-1230**	**1721-1230**	**1720-0242**	**1720-0242**
Scrambler 500 05-12	**M902-S47**	**M932-S47**	**1720-0230**	**1720-0240**
Scrambler 4x4 500 98-04	**M902-S47**	**-**	**1720-0230**	**1720-0235**
Sportsman 500/4x4 98-04	**M902-S47**	**-**	**1720-0230**	**1720-0235**
Sportsman 500/SWED 98	**M902-S47**	**M909-S47**	**1720-0230**	**-**
Sportsman 500/SWED/Rem.Ed-99-02	**M902-S47**	**-**	**1720-0230**	**1720-0235**
Sportsman 500 03-05	**M902-S47**	**M932-S47**	**1720-0230**	**1720-0240**
Sportsman 500/500RSE 98-00	**M902-S47**	**-**	**1720-0230**	**1720-0235**
Sportsman ACE 500 17	**1721-1230**	**M902-S47**	**1720-0242**	**1720-0230**
Sportsman 6x6 500 06-09	**M902-S47**	**-**	**1720-0230**	**-**
Sportsman EFI E 500 06	**M902-S47**	**-**	**1720-0230**	**-**
Sportsman E 500 06-09	**M902-S47**	**M932-S47**	**1720-0230**	**1720-0240**
500 Sportsman EFI/HO 09-10 (tutti)	**M902-S47**	**-**	**1720-0230**	**1720-0240**
Sportsman EFI X2 500 06-09	**M902-S47**	**M902-S47**	**1720-0230**	**1720-0230**
Sportsman EFI Tractor 500 09-10	**M902-S47**	**M932-S47**	**1720-0230**	**1720-0240**
Sportsman EFI X2 500 08-09	**M902-S47**	**M932-S47**	**1720-0230**	**1720-0240**
Sportsman Forest Tractor 500 11-14	**M902-S47**	**1721-1228**	**1720-0230**	**-**
Sportsman H.O. 500/EFI 06-09	**M902-S47**	**M932-S47**	**1720-0230**	**1720-0240**
Sportsman H.O. 500/EFI 10-12	**M902-S47**	**1721-1228**	**1720-0230**	**-**
Sportsman H.O. 500/EFI INTL 10	**M902-S47**	**M932-S47**	**1720-0230**	**1720-0240**
Sportsman Touring EFI 500 08-09	**M902-S47**	**M902-S47**	**1720-0230**	**1720-0230**
Sportsman Touring H.O 500 10-12	**M902-S47**	**1721-1230**	**1720-0230**	**1720-0242**
Sportsman Touring H.O Intl 500 10	**M902-S47**	**M932-S47**	**1720-0230**	**1720-0240**
Sportsman Touring 500 08-09	**M902-S47**	**M932-S47**	**1720-0230**	**1720-0240**
Sportsman X2 500 10	**1721-1228**	**1721-1228**	**-**	**-**

PASTIGLIE E GANASCE XCR E QUALIFIER DI DP BRAKES continua alla pagina successiva.

I codici articolo in **GRASSETTO GRIGIO** sono novità 2024

SISTEMI DI SCARICO
PALE DA NEVE E ATTREZZI AGRICOLI
VERRICELLI E SUPPORTI
AUDIO
ACCESSORI GENERICI E SISTEMI ANTIFURTO
PORTAPACCHI E ACCESSORI
BAULETTI E VALIGIE
PLASTICHE E CARROZZERIA
RINFORZI E PROTEZIONI
COMPONENTI MANUBRIO
CERCHI E ACCESSORI
FRENI
CINGHIE, CATENE, PIGNONI E CORONE
TRASMISSIONE
SOSPENSIONI
MOTORE E IMPIANTO DI RAFFREDDAMENTO
IMPIANTO ARIA E CARBURANTE
COMPONENTI ELETTRICI
ILLUMINAZIONE
VITERIA E ARTICOLI PROMOZIONALI
INDICE

PASTIGLIE E GANASCE XCR E QUALIFIER DI DP BRAKES (CONT)

APPLICAZIONI	COD. ART. XCR ANTERIORE	COD. ART. XCR POSTERIORE	COD. ART. QUALIFIER ANTERIORE	COD. ART. QUALIFIER POSTERIORE
POLARIS (CONT)				
Sportsman XP 500 09-10	**1721-1228**	**1721-1228**	-	-
Sportsman Forest 500 11-12	**M902-S47**	**M932-S47**	**1720-0230**	**1720-0240**
Worker 4x4 EBS 500 98-00	**M902-S47**	-	**1720-0230**	**1720-0235**
Xplorer 4x4 500 97	**M902-S47**	**M909-S47**	**1720-0230**	-
Outlaw IRS 525 07-11	**1721-0836**	**M902-S47**	-	**1720-0230**
Outlaw S 525 07-11	**1721-0836**	**M902-S47**	-	**1720-0230**
Sportsman EPS 550/Intl/X2/XP/EPS/HD 10-14	**1721-1228**	**1721-1228**	-	-
Sportsman Forest 550 11-14	**1721-1228**	**1721-1228**	-	-
Sportsman Touring EPS 550 10-14	**1721-1228**	**1721-1228**	-	-
Commercial 570 Mid-Size 22-23	**1721-1229**	-	-	-
570 Ranger versione a 2 posti 15-21	**1721-1230**	**1721-1230**	-	-
570 Ranger versione a 2 posti 22-23	**1721-0836**	**1721-0836**	-	-
570 Ranger EPS versione a 2 posti 17-22	**1721-1230**	**1721-1230**	-	-
570 Ranger Crew versione a 3 posti 18-23	**1721-1229**	**1721-1230**	-	-
570 Ranger Crew versione a 4 posti 22-23	**1721-1229**	**1721-0836**	-	-
570 Ranger Full Size versione a 6 posti 18-23	**1721-1229**	**1721-1229**	-	-
RZR 570 EFI 12-20	**1721-0836**	**M902-S47**	-	**1720-0230**
Sportsman ACE 570 14-16	**1721-1229**	**1721-1230**	-	**1720-0242**
Sportsman ACE 570 EFI/HD/SP 17-18	**1721-1229**	**M902-S47**	-	**1720-0230**
Sportsman 570 ACE EFI/Euro 15-19	**1721-1229**	**1721-1230**	-	**1720-0242**
Sportsman 570 EFI/XP EPS//MD/UTE HD/SP/SP Touring/Tractor 14-21	**1721-1228**	**1721-1228**	-	-
Sportsman 570 Touring EFI/Intl 14	**1721-1228**	**1721-1228**	-	-
570 Sportsman EPS/Touring/Utility/ Hunter/Trail 21-22	**M902-S47**	**M932-S47**	**1720-0230**	**1720-0240**
570 Sportsman 6x6/6x6 Tractor 18-22	**M902-S47**	**M932-S47**	**1720-0230**	**1720-0240**
Sportsman 570 EFI X2 EPS 15-19	**1721-1230**	**1721-1228**	**1720-0242**	-
Sportsman 570 6x6/6x6 Tractor 18	**1721-1230**	**1721-1228**	**1720-0242**	-
Sportsman 600 03-05	**M902-S47**	**M932-S47**	**1720-0230**	**1720-0240**
Ranger 4x4 EFI 700 09	**1721-1229**	**1721-1230**	-	**1720-0242**
Ranger 4x4 EFI Crew 700 09	**1721-1229**	**1721-1229**	-	-
Ranger 6x6 EFI 700 08	**1721-1230**	**1721-1230**	**1720-0242**	**1720-0242**
Ranger 6x6 EFI 700 09	**1721-1229**	**1721-1230**	-	**1720-0242**
Ranger XP 4x4 700 08	**1721-1229**	**1721-1230**	-	**1720-0242**
Sportsman 700 02-07	**M902-S47**	**M932-S47**	**1720-0230**	**1720-0240**
Sportsman X2 EFI 700 08-09	**M902-S47**	**M902-S47**	**1720-0230**	**1720-0230**
Ranger 4x4 EFI 800 10-13	**1721-1229**	**1721-1230**	-	**1720-0242**
Ranger EFI 800 Midsize 13-14	**1721-1230**	**1721-1230**	**1720-0242**	**1720-0242**
Ranger EFI 800 Midsize freno di stazionamento 13-14	**1721-1737**	-	-	-
Ranger EFI 800 Crew 10-14	**1721-1229**	**1721-1229**	-	-
Ranger EFI 800 Crew freno di stazionamento 10-14	**1721-1737**	-	-	-
Ranger 6x6 EFI 800 10-16	**1721-1229**	**1721-1229**	-	-
Ranger 6x6 EFI 800 freno di stazionamento 10-16	**1721-1737**	-	-	-
RZR EFI 800/Intl 08-12	**1721-0836**	**M902-S47**	-	**1720-0230**
RZR S EFI 800 09-14	**1721-0836**	**M902-S47**	-	**1720-0230**
RZR-4 EFI 800/EPS-10-14	**1721-1229**	**1721-1230**	-	**1720-0242**
Ranger XP 800 12-12	**1721-1229**	**1721-1230**	-	**1720-0242**
Sportsman EFI 800/HO 05-08	**M902-S47**	**M932-S47**	**1720-0230**	**1720-0240**
Sportsman EFI 800/HO 12-14	**M902-S47**	**1721-1228**	**1720-0230**	-
Sportsman EFI 800 12	**1721-1228**	**1721-1228**	-	-
Sportsman EFI 6X6 800 10-14	**M902-S47**	**M932-S47**	**1720-0230**	**1720-0240**
Sportsman Forest 800 12	**M902-S47**	**1721-1228**	**1720-0230**	-
Sportsman Forest 6x6 800 12	**M902-S47**	**M932-S47**	**1720-0230**	**1720-0240**
Sportsman Touring EFI 800 08-09	**M902-S47**	**M902-S47**	**1720-0230**	**1720-0230**
Sportsman Touring EFI Intl 800 08-09	**M902-S47**	**M932-S47**	**1720-0230**	**1720-0240**
Sportsman X2 EFI 800 07-09	**M902-S47**	**M902-S47**	**1720-0230**	**1720-0230**
Scrambler 850 HO EPS/Int/MD/EU 13-22	**1721-1228**	**1721-1228**	-	-
Sportsman Forest 850 11-15	**1721-1228**	**1721-1228**	-	-
Sportsman 48"/Premium/Ultimate Trail 16-23	**1721-1228**	**1721-1228**	-	-
Sportsman 850 SP 16-17	**1721-1228**	**1721-1228**	-	-
Sportsman Touring EPS 850 10-15	**1721-1228**	**1721-1228**	-	-
Sportsman XP 850 XP/X2 EFI/SP/SP Touring/MD 09-22	**1721-1228**	**1721-1228**	-	-
Sportsman XP EPS 850 09-19	**1721-1228**	**1721-1228**	-	-
Sportsman XP EPS Intl 850 09-19	**1721-1228**	**1721-1228**	-	-
Sportsman 850 High Lifter 16-19	**1721-1228**	**1721-1228**	-	-
Commercial 900 2024 (tutti)	**1721-1229**	**1721-0836**	-	-
Sportsman ACE 900 16-19	**1721-1229**	**1721-1230**	-	**1720-0242**
Brutus 900 HD 15-18	**1721-1229**	**1721-1230**	-	**1720-0242**
Ranger 900 15-20	**1721-2167**	**1721-0836**	-	-
Ranger 900 Crew XP 18	**1721-1229**	-	-	-
Ranger Diesel 900 12-15	**1721-1229**	**1721-1230**	-	**1720-0242**
Ranger Diesel 900 freno di stazionamento 12-15	**1721-1737**	-	-	-
Ranger Diesel 900 Crew 14-16	**1721-1229**	**1721-1229**	-	-
Ranger Diesel 900 Crew freno di stazionamento 14-15	**1721-1737**	-	-	-
Ranger Diesel 902D 19-22	**1721-1229**	**1721-0836**	-	-
RZR 4 900 15-20	**1721-1229**	**1721-1230**	-	**1720-0242**
RZR XP 900 11-14	**1721-1229**	**1721-1230**	-	**1720-0242**

I codici articolo in GRASSETTO GRIGIO sono novità 2024

PASTIGLIE E GANASCE XCR E QUALIFIER DI DP BRAKES (CONT)

APPLICAZIONI	COD. ART. XCR ANTERIORE	COD. ART. XCR POSTERIORE	COD. ART. QUALIFIER ANTERIORE	COD. ART. QUALIFIER POSTERIORE
POLARIS (CONT)				
RZR XP 4 900 13-14	**1721-1229**	**1721-1229**	-	-
RZR 900 50"/60" 15-23 (tutti)	**1721-2167**	**1721-0836**	-	-
925 RZR XP Turbo S 21-22	**1721-2494**	**1721-1229**	-	-
925 RZR XP Turbo Premium/Ultimate 21-23	**1721-2494**	**1721-1229**	-	-
925 RZR XP 4 Turbo S 21-22	**1721-2494**	**1721-1229**	-	-
925 RZR Turbo R Sport/Premium/Ultimate 22-23	-	**1721-1229**	-	-
925 RZR Turbo R4 Sport/Premium/Ultimate 22-23	-	**1721-1229**	-	-
Ranger XP 900 13-14	**1721-1229**	**1721-1230**	-	**1720-0242**
General 1000 16-22 (tutti)	**1721-1229**	**1721-0836**	-	-
General 4 1000 17-22 (tutti)	**1721-1229**	**1721-0836**	-	-
General XP4 20-22 (tutti)	**1721-1229**	**1721-0836**	-	-
Ranger 1000 Diesel/EU 16-19	**1721-1229**	**1721-1230**	-	**1720-0242**
Ranger 1000 Diesel Crew 16-19	**1721-1229**	**1721-1229**	-	-
Ranger XP 1000/Crew 17-19	**1721-1229**	**1721-1229**	-	-
RZR XP/XP4 1000 14-24	**1721-1229**	**1721-1229**	-	-
1000 RZR Turbo 16-19	**1721-2494**	**1721-1229**	-	-
1000 RZR Trial S EPS/Ride Command/Tractor 20-22	**1721-2167**	**1721-0836**	-	-
1000 RZR RS1 posto singolo 18-22	**1721-1229**	**1721-1229**	-	-
Scrambler 1000 15-22 (tutti)	**1721-1228**	**1721-1228**	-	-
Sportsman 1000 MD/Touring/XP/Tractor 15-23	**1721-1228**	**1721-1228**	-	-
Sportsman 1000 XP ZUG 16	**M902-S47**	**M932-S47**	**1720-0230**	**1720-0240**
Sportsman 1000 XP ZUG 17-18	**M902-S47**	**1721-1228**	**1720-0230**	-
Sportsman 1000 High Lifter 16-22	**1721-1228**	**1721-1228**	-	-
1000 Xpedition Adv - Northstar/Premium/Ultimate - modello a 2 posti 24	**1721-2494**	**1721-1229**	-	-
1000 Xpedition Adv5 - Northstar/Premium/Ultimate - modello a 5 posti 24	**1721-2494**	**1721-1229**	-	-
1000 Xpedition XP - Northstar/Premium/Ultimate - modello a 2 posti 24	**1721-2494**	**1721-1229**	-	-
1000 Xpedition XP5 - Northstar/Premium/Ultimate - modello a 5 posti 24	**1721-2494**	**1721-1229**	-	-
1997 RZR Pro R Turbo R Premium/Ultimate 23	-	**1721-1229**	-	-
1997 RZR Pro R4 Turbo R4 Premium/Ultimate 23	-	**1721-1229**	-	-
Tutti i modelli con freno a disco 88-94	**M902-S47**	-	**1720-0230**	-
Tutti i modelli con freno a disco 95-97	**M902-S47**	**M909-S47**	**1720-0230**	-
Trail Boss tutti 85-87	**M9111**	-	-	-
Ranger 2X4, 4X6 Serie 10 90-12	-	**1721-1230**	-	**1720-0242**
Ranger 4x4 Serie 10 90-12	-	**M902-S47**	-	**1720-0230**
Ranger 6X6 Serie 10 90-12	-	**M902-S47**	-	**1720-0230**
Ranger 11 Serie 11 90-12	-	**1721-1230**	-	**1720-0242**
SUZUKI				
ALT125 84-86	-	**M9133**	-	-
LT160 EK/EL/EM/EN 89-92	-	**M9133**	-	-
LT160 K Quadsport 03-04	-	**M9133**	-	-
LT-F160 Quadrunner M-V 90-03	-	**M9133**	-	-
ALT185 85	-	**M9133**	-	-
LT185 84-87	-	**M9133**	-	-
LT230E 86-93	-	**M811-S47**	-	**1720-0229**
LT230 GEF/GEG 85-87	-	**M9133**	-	-
LT230S 85-88	-	**M811-S47**	-	**1720-0229**
LT-F230 G/H 86-87	-	**M9133**	-	-
LT250 Quadracer RH/RJ-RR 87-92	-	**M817-S47**	-	**1720-0241**
LT250 SK/SL 89-90	-	**M811-S47**	-	**1720-0229**
LT250R 85-87	-	**M811-S47**	-	**1720-0229**
LT250R 88-93	-	**M817-S47**	-	**1720-0241**
LT250S 89-90	-	**M811-S47**	-	**1720-0229**
LT-F250 Ozark Quad Runner FK2/FK3 03-18	**M811-S47**	-	**1720-0229**	-
LT-Z250 K4 Quadsport 04-09	**M107-S47**	-	**1720-0231**	-
LT-F280 King Quad 4WD T-V 96-96	-	**M9157**	-	-
LT-4WDX 91-98		**M9157**	-	-
LT-F300 4WD X King Quad 91-01	-	**M9157**	-	-
LT-F300 FK2 King Quad 02 (destra)	**M412-S47**	**M9157**	**1720-0238**	-
(sinistra)	**M411-S47**	-	**1720-0237**	-
LTA400 FK King Quad AS 08-12	-	**1723-0135**	-	-
LTA400 FK King Quad FS 08-12	-	**1723-0135**	-	-
LT-A400/F/FC Eiger 02-07	**M107-S47**	**1723-0135**	**1720-0231**	-
LT-A400/F/FC/FZ King Quad 08-23 (destra)	**1721-2166**	-	-	-
(sinistra)	**1721-2165**	-	-	-
LT-F400/F/2WD/4WD/Auto 02-07	**M107-S47**	**1723-0135**	**1720-0231**	-
LT-F400/F/FZ King Quad 08-23 (destra)	**1721-2166**	-	-	-
(sinistra)	**1721-2165**	-	-	-
LT-Z400 Quad Sport 03-14	**M811-S47**	**M817-S47**	**1720-0229**	**1720-0241**
LT-A450 X/ZX King Quad 07-10 (destra)	**1721-2166**	-	-	-
(sinistra)	**1721-2165**	-	-	-
LT-R450 R Quadracer/SE 06-11 (destra)	**M412-S47**	**M817-S47**	**1720-0238**	**1720-0241**
(sinistra)	**M411-S47**	-	**1720-0237**	-
LT-R450 Z Quadracer 09-11 (destra)	**M412-S47**	**M817-S47**	**1720-0238**	**1720-0241**
(sinistra)	**M411-S47**	-	**1720-0237**	-
LT500 R Quadracer 87-90	-	**M817-S47**	-	**1720-0241**

PASTIGLIE E GANASCE XCR E QUALIFIER DI DP BRAKES continua alla pagina successiva.

I codici articolo in GRASSETTO GRIGIO sono novità 2024

SISTEMI DI SCARICO
PALE DA NEVE E ATTREZZI AGRICOLI
VERRICELLI E SUPPORTI
AUDIO
ACCESSORI GENERICI E SISTEMI ANTIFURTO
PORTAPACCHI E ACCESSORI
BAULETTI E VALIGIE
PLASTICHE E CARROZZERIA
RINFORZI E PROTEZIONI
COMPONENTI MANUBRIO
CERCHI E ACCESSORI
FRENI
CINGHIE, CATENE, PIGNONI E CORONE
TRASMISSIONE
SOSPENSIONI
MOTORE E IMPIANTO DI RAFFREDDAMENTO
IMPIANTO ARIA E CARBURANTE
COMPONENTI ELETTRICI
ILLUMINAZIONE
VITERIA E ARTICOLI PROMOZIONALI
INDICE

PASTIGLIE E GANASCE XCR E QUALIFIER DI DP BRAKES (CONT)

APPLICAZIONI	COD. ART. XCR ANTERIORE	COD. ART. XCR POSTERIORE	COD. ART. QUALIFIER ANTERIORE	COD. ART. QUALIFIER POSTERIORE
SUZUKI (CONT)				
LT-A500 FY/FK1 00-01 (destra)	**M412-S47**	-	**1720-0238**	-
(sinistra)	**M411-S47**	-	**1720-0237**	-
LT-A500 FK2 Vinson 4WD 02	**M107-S47**	**M919-S47**	**1720-0231**	**1720-0233**
LT-A500 FK3 Vinson 4WD/Auto 03-09	**M811-S47**	**M310-S47**	**1720-0229**	-
LT-A500 King Quad X/XZ 09-23 (destra)	**1721-2166**	-	-	-
(sinistra)	**1721-2165**	-	-	-
LT-F500 FW/FX Quadrunner 98-02 (destra)	**M412-S47**	-	**1720-0238**	-
(sinistra)	**M411-S47**	-	**1720-0237**	-
LT-A700 X King Quad 05-07 (destra)	**1721-2166**	-	-	-
(sinistra)	**1721-2165**	-	-	-
LT-V700 Twin Peaks 04-05 (destra)	**M326-S47**	-	-	-
(sinistra)	**M929-S47**	-	-	-
LT-A750 X K King Quad Axi/XPW/X/XP/XPZ/XZ 08-23 (destra)	**1721-2166**	-	-	-
(sinistra)	**1721-2165**	-	-	-
YAMAHA				
YFA/W 50 Breeze 89	**M9111**	-	-	-
YFM50 Raptor 04-08	**M9111**	**1723-0018**	-	-
YFZ50 17-23	**1723-0139**	**1723-0140**	-	-
YFM80 Badger 92-01	**M9111**	**1723-0018**	-	-
YFM80 Grizzly 07-08	**M9111**	**1723-0018**	-	-
YFM80 Raptor 02-08	**M9111**	**1723-0018**	-	-
YFM90 Grizzly 19-23	**1723-0139**	**1723-0140**	-	-
YFM90R Raptor 16-23	**1723-0139**	**1723-0140**	-	-
YFA1 100 W/A/B Breeze 89-91	**M9111**	**1723-0018**	-	-
YFA1 100 D/E/F/G/H/L Breeze 92	**M9111**	**1723-0018**	-	-
YFM100 W/A/B Champ 89-91	**M9111**	-	-	-
YFA1 125 Breeze D/E/F/G 92-04	**M9111**	**1723-0018**	-	-
YFM125 G Grizzly 04-09	**M9111**	**1723-0018**	-	-
YFM125 Raptor 11-13	**M811-S47**	**M811-S47**	**1720-0229**	**1720-0229**
YT125 82-85	-	**M841-S47**	-	-
YT175 Tri-Moto 83-85	**M9111**	**M841-S47**	-	-
YFM200 N/DXS-DXW/Moto 4 85-89	**M9111**	**M841-S47**	-	-
YFS200 Blaster 88-02	**M9111**	**M843-S47**	-	-
YFS200 Blaster 03-06	**M107-S47**	**M811-S47**	**1720-0231**	**1720-0229**
YTM200 Tri-Moto 83-85	**M9111**	**M841-S47**	-	-
YFM225 S/T/U Moto 4 86-89	**M9111**	**M841-S47**	-	-
YTM225 Tri-Moto 83-86	**M9111**	**M841-S47**	-	-
YBR250 07-10	**M412-S47**	-	**1720-0238**	-
YFB250 D/E/F/G Timberwolf 92-94	**M9111**	-	-	-
YFM250 89-91	-	**M841-S47**	-	-
YFM250 XN Bear Tracker 01-04	**M107-S47**	-	**1720-0231**	-
YFM250 Big Bear 07-09	**M107-S47**	**1723-0155**	**1720-0231**	-
YFM250 RX Raptor 08-13	-	**M811-S47**	-	**1720-0229**
YFM300 Grizzly 12-13	**M312-S47**	**M310-S47**	-	-
YFM350 Big Bear 87-88	-	**M841-S47**	-	-
YFM350 Big Bear 89-95	**M9165**	**M841-S47**	-	-
YFM350 A Bruin 04-06	**M107-S47**	**1723-0155**	**1720-0231**	-
YFM350 BA Bruin 05	**M107-S47**	**1723-0155**	**1720-0231**	-
YFM350 FA Bruin 4x4 04-06	**M107-S47**	**1723-0155**	**1720-0231**	-
YFM350 ERT/ERU Moto 4 87-88	**M9111**	**M841-S47**	-	-
YFM350 ERT/ERU Moto 4 89-95	-	**M841-S47**	-	-
YFM350 XT/XU Warrior 86-88	-	**M811-S47**	-	**1720-0229**
YFM350 XW/XA-XG Warrior 89-04	**M107-S47**	**M811-S47**	**1720-0231**	**1720-0229**
YFM350 FWW/FWA-FWG Big Bear 89-95	**M9165**	-	-	-
YFM350 Big Bear 96-98	**M9165**	-	-	-
YFM350 FXH- Wolverine 4x4 95-04	**M107-S47**	**M811-S47**	**1720-0231**	**1720-0229**
YFM350 Grizzly Auto/4x4 07-09	**M107-S47**	**1723-0155**	**1720-0231**	-
YFM350 Grizzly IRS 07-09	**M107-S47**	-	**1720-0231**	-
YFM350 Grizzly 2x4/4x4/IRS 4x4 10-14	**M811-S47**	-	**1720-0229**	-
YFM350S 03	**M811-S47**	**M811-S47**	**1720-0229**	**1720-0229**
YFM350R Raptor 04-13	**M811-S47**	**M811-S47**	**1720-0229**	**1720-0229**
YFM350R 12-13	**M811-S47**	**M811-S47**	**1720-0229**	**1720-0229**
YFM350 Wolverine 2wd 07-09	**M107-S47**	**1723-0155**	**1720-0231**	-
YFZ350 Banshee 87-89	-	**M811-S47**	-	**1720-0229**
YFZ350 Banshee 90-09	**M107-S47**	**M811-S47**	**1720-0231**	**1720-0229**
YFM400 Big Bear 00-04	**M107-S47**	-	**1720-0231**	-
YFM400 Big Bear 4x4 00-02	**M107-S47**	-	**1720-0231**	-
YFM400 Big Bear 05	**M107-S47**	**1723-0155**	**1720-0231**	-
YFM400 Big Bear IRS 07-10	**M107-S47**	-	**1720-0231**	-
YFM400 Big Bear 11-12	**M811-S47**	-	**1720-0229**	-
YFM400 AR Kodiak 2WD Auto 03-04	**M107-S47**	**1723-0155**	**1720-0231**	-
YFM400 FWE/FWF/FWG Kodiak 93-99	**M9165**	-	-	-
YFM400 FA Kodiak 04-05	**M107-S47**	**1723-0155**	**1720-0231**	-
YFM400 FWL Kodiak 00-02	**M107-S47**	**M327-S47**	**1720-0231**	**1720-0239**

I codici articolo in GRASSETTO GRIGIO sono novità 2024

PASTIGLIE E GANASCE XCR E QUALIFIER DI DP BRAKES (CONT)

APPLICAZIONI	COD. ART. XCR ANTERIORE	COD. ART. XCR POSTERIORE	COD. ART. QUALIFIER ANTERIORE	COD. ART. QUALIFIER POSTERIORE
YAMAHA (CONT)				
YFM400 Grizzly Auto 07-09	**M107-S47**	**M327-S47**	**1720-0231**	**1720-0239**
YFM450 Kodiak Auto 03-05	**M107-S47**	**M327-S47**	**1720-0231**	**1720-0239**
YFM450 Kodiak IRS 06	**M107-S47**	**M327-S47**	**1720-0231**	**1720-0239**
YFM450 Kodiak/EPS 18-23	**M107-S47**	**-**	**1720-0231**	**-**
YFM450 Grizzly 4x4 07-10	**M107-S47**	**-**	**1720-0231**	**-**
YFM450 Grizzly 4x4 11-14	**M811-S47**	**-**	**1720-0229**	**-**
YFM450 Grizzly 4x4 EPS 11-14	**M811-S47**	**-**	**1720-0229**	**-**
YFM450 FWAN Grizzly IRS 09-13	**M107-S47**	**-**	**1720-0231**	**-**
YFM450FX Wolverine 06-09	**M107-S47**	**M327-S47**	**1720-0231**	**1720-0239**
YFZ450 04-05 (destra)	**M412-S47**	**M811-S47**	**1720-0238**	**1720-0229**
(sinistra)	**M411-S47**	**-**	**1720-0237**	**-**
YFZ450 06-07 (destra)	**M412-S47**	**1721-0623**	**1720-0238**	**-**
(sinistra)	**M411-S47**	**-**	**1720-0237**	**-**
YFZ450 12-13	**M811-S47**	**1721-0623**	**1720-0229**	**-**
YFZ450R/Special Ed. 11-19 (destra)	**M412-S47**	**1721-0623**	**1720-0238**	**-**
(sinistra)	**M411-S47**	**-**	**1720-0237**	**-**
YFZ450R/X 09-23 (destra)	**M412-S47**	**1721-0623**	**1720-0238**	**-**
(sinistra)	**M411-S47**	**-**	**1720-0237**	**-**
YFZ450S 04-05 (destra)	**M412-S47**	**M811-S47**	**1720-0238**	**1720-0229**
(sinistra)	**M411-S47**	**-**	**1720-0237**	**-**
YFZ450S/SE/Bill Balance 06-11 (destra)	**M412-S47**	**1721-0623**	**1720-0238**	**-**
(sinistra)	**M411-S47**	**-**	**1720-0237**	**-**
YXR450 Rhino 06-09 (destra)	**M412-S47**	**1721-0837**	**1720-0238**	**-**
(sinistra)	**M411-S47**	**-**	**1720-0237**	**-**
YFM550 FWA Grizzly 09-14 (destra)	**1721-0750**	**1721-0752**	**-**	**-**
(sinistra)	**1721-0749**	**1721-0751**	**-**	**-**
YFM600 Grizzly 98-01	**M811-S47**	**-**	**1720-0229**	**-**
YFM660 Grizzly FPS 4x4 02-09	**M811-S47**	**M930-S47**	**1720-0229**	**-**
YFM660R Raptor 01-05	**M811-S47**	**M811-S47**	**1720-0229**	**1720-0229**
YXR660 FA Rhino 04-09 (destra)	**M412-S47**	**1721-0837**	**1720-0238**	**-**
(sinistra)	**M411-S47**	**-**	**1720-0237**	**-**
YFM700 Grizzly Auto 4x4 07-23 (destra)	**1721-0750**	**1721-0752**	**-**	**-**
(sinistra)	**1721-0749**	**1721-0751**	**-**	**-**
YFM700 Grizzly Fi 4x4/EPS/EPS SE 07-23 (destra)	**1721-0750**	**1721-0752**	**-**	**-**
(sinistra)	**1721-0749**	**1721-0751**	**-**	**-**
YFM700 Kodiak 4WD/EPS 16-23 (destra)	**1721-0750**	**1721-0752**	**-**	**-**
(sinistra)	**1721-0749**	**1721-0751**	**-**	**-**
YFM700R Raptor 06-12 (destra)	**M412-S47**	**1721-0837**	**1720-0238**	**-**
(sinistra)	**M411-S47**	**-**	**1720-0237**	**-**
YFM700R Raptor 13-24 (destra)	**M412-S47**	**1721-0623**	**1720-0238**	**-**
(sinistra)	**M411-S47**	**-**	**1720-0237**	**-**
YFM700RSEW/RSPX Special Ed. 07-12 (destra)	**M412-S47**	**1721-0837**	**1720-0238**	**-**
(sinistra)	**M411-S47**	**-**	**1720-0237**	**-**
YFM700R Raptor Special Ed. 13-19 (destra)	**M412-S47**	**1721-0623**	**1720-0238**	**-**
(sinistra)	**M411-S47**	**-**	**1720-0237**	**-**
YXC700 V1 EPS Special Edition 16-17 (destra)	**1721-1888**	**-**	**-**	**-**
(sinistra)	**1721-1889**	**-**	**-**	**-**
YXE700 Wolverine/R-Spec WD/WP 16-19 (destra)	**1721-1888**	**-**	**-**	**-**
(sinistra)	**1721-1889**	**-**	**-**	**-**
YXM700 Viking/VI/EPS 14-23 (destra)	**1721-1888**	**-**	**-**	**-**
(sinistra)	**1721-1889**	**-**	**-**	**-**
YXR700F Rhino 08-14 (destra)	**M412-S47**	**1721-0623**	**1720-0238**	**-**
(sinistra)	**M411-S47**	**-**	**1720-0237**	**-**
YXF 850 Wolverine X2/X4 19-23 (tutti) (destra)	**1721-1888**	**-**	**-**	**-**
(sinistra)	**1721-1889**	**-**	**-**	**-**
YXE 1000 Wolverine Rmax 2 /LTD/XT-R 23	**-**	**1721-2493**	**-**	**-**
YXF 1000 Wolverine Rmax 4 /LTD/XT-R 23	**-**	**1721-2493**	**-**	**-**
YXZ1000R/SE/ SS 16-23	**-**	**1721-2493**	**-**	**-**

I codici articolo in **GRASSETTO GRIGIO** sono novità 2024

GALFER PERFORMANCE BRAKING SYSTEMS — ECE R90

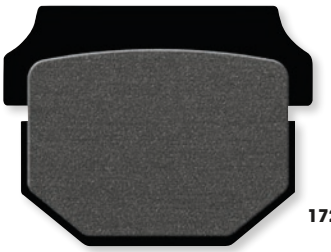

1721-3540



1722-0795

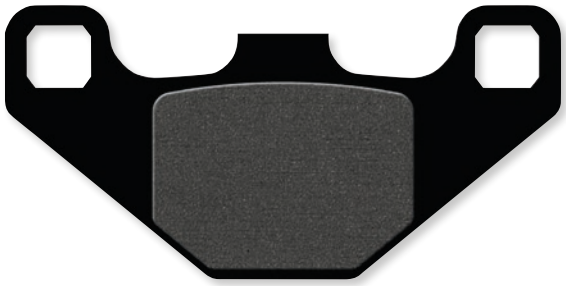



PASTIGLIE FRENO

SEMI-METALLICA (1054)

- Fantastica percezione e modulazione per il ricambio delle pastiglie freno OEM
- Pastiglia del freno di lunga durata e minima usura del disco freno
- Ottime per l'utilizzo sull'asciutto e/o sul bagnato
- Interamente in una mescola per pastiglia del freno molto versatile per pressoché ogni esigenza
- Coefficiente di attrito GG

MESCOLA IN METALLO SINTERIZZATO (1397)

- Materiale composito di ceramica avanzato pronto per resistere a temperature più elevate rispetto alle pastiglie del freno semi-metalliche normali
- Le mescole con coefficiente di attrito HH garantiscono una percezione e una modulazione eccellenti
- Recupero calore eccellente e nessun impatto sui dischi

APPLICAZIONI

	ANTERIORE SEMI-METALLICO	ANTERIORE SINTERIZZATO	POSTERIORE SEMI-METALLICO	POSTERIORE SINTERIZZATO
ADLY				
Crusader quad 150 06	1721-3540	-	1721-3540	-
Interceptor 150 06	1721-3540	-	1721-3540	-
ATV 280 S 08	**1722-0795**	1721-3533	-	-
ATV 280 U 08	**1722-0795**	1721-3533	-	-
Crusader quad 300 06	1721-3540	-	1721-3540	-
Interceptor 300 06	**1722-0795**	1721-3533	1721-3540	-
320 4 valvole 4X4 08	**1722-0795**	1721-3533	-	-
ATV 320 S 08	**1722-0795**	1721-3533	-	-
ATV 320 U 08	**1722-0795**	1721-3533	-	-
ATV 500 S 08	**1722-0795**	1721-3533	-	-
AEON				
Revo R 50 03	-	-	1721-3540	-
Revo R 100 03	-	-	1721-3540	-
Cobra RS 125 03	-	-	**1721-2938**	-
Overland 125 03	-	-	**1721-2938**	-
Cobra RS 180 03	-	-	**1721-2938**	-
Overland 180 03	-	-	**1721-2938**	-
Roadster 180 03	-	-	**1721-2938**	-
Cobra 220 06	1721-3540	-	1721-3540	-
Overland 3.0 06	1721-3540	-	1721-3540	-
Crossland RX 350 11	1721-3540	-	**1721-2938**	-
ARCTIC CAT				
250 2X4/4X4 Todos 05	1721-3546	-	1721-3546	-
300 2X4 10	1721-3546	-	1721-3546	-
300 4X4 05	1721-3546	-	1721-3546	-
400 FI 5 4X4 05	1721-3546	-	1721-3546	-
450 Hi 10	1721-3546	-	1721-3546	-
454 2X4/4X4 Todos 98-04	-	-	1721-3546	-
500 FI 5 05	1721-3546	-	1721-3546	-
500 TRV 05	1721-3546	-	1721-3546	-
650 4X4 05	1721-3546	-	1721-3546	-
650 H1 4X4 05	1721-3546	-	1721-3546	-
650 Prowler XT 05	1721-3546	-	1721-3546	-
650 TRV 09	1721-3546	-	1721-3546	-
700 Diesel TRV 06	1721-3546	-	1721-3546	-
700 H1 TRV 09	1721-3546	-	1721-3546	-
700 Super duty diesel 10	1721-3546	-	1721-3546	-
1000 Thundercat 08	1721-3546	-	1721-3546	-
1000 H2 TRV 09	1721-3546	-	1721-3546	-
1000 Wildcat 1000i H.D. 12	1721-3546	-	1721-3546	-

I codici articolo in GRASSETTO GRIGIO sono novità 2024

GALFER PERFORMANCE BRAKING SYSTEMS — ECE R90

PASTIGLIE FRENO (CONT)

	ANTERIORE SEMI-METALLICO	ANTERIORE SINTERIZZATO	POSTERIORE SEMI-METALLICO	POSTERIORE SINTERIZZATO
BLANEY				
XL 200 Trooper 03	-	-	**1721-2938**	-
BOMBARDIER				
Rally 200 03-04	1721-3540	-	-	-
Rally 200 05	1721-3540	-	**1720-0655**	-
Outlander 330 destra 04	**1720-0655**	-	-	-
Outlander 330 sinistra 04	1721-3545	-	**1720-0655**	-
Outlander 400 destra 03	**1720-0655**	-	-	-
Outlander 400 sinistra 03	1721-3545	-	**1720-0655**	-
Outlander 400 Max destra 03	**1720-0655**	-	-	-
Outlander 400 Max sinistra 03	1721-3545	-	**1720-0655**	-
Traxter 500 XL/XT 00	1721-2959	-	1721-2959	-
Quest 500/600 destra 02	1721-3545	-	-	-
Quest 500/600 sinistra 02	**1720-0655**	-	**1720-0655**	-
DS 650/Baja destra 00	1721-3545	-	-	-
DS 650/Baja sinistra 00	**1720-0655**	-	**1720-0655**	-
Traxter Max 650 destra 04	1721-3545	-	-	-
Traxter Max 650 sinistra 04	**1720-0655**	-	1721-3545	-
Outlander 800 destra 06	1721-3545	-	-	-
Outlander 800 sinistra 06	**1720-0655**	-	**1720-0655**	-
CAN-AM				
DS 90 X 08	1721-3540	-	1721-3540	-
Rally 200 07	-	-	**1720-0655**	-
DS 250 07	**1722-0795**	1721-3533	**1722-0795**	1721-3533
Outlander 400 STD/XT sinistra 07	**1720-0655**	-	-	-
Outlander 400 STD/XT destra 07	1721-3545	-	**1720-0655**	-
Outlander 400 Max STD/XT sinistra 07	**1720-0655**	-	-	-
Outlander 400 Max STD/XT destra 07	1721-3545	-	**1720-0655**	-
Outlander 500 STD/XT sinistra 07	**1720-0655**	-	-	-
Outlander 500 STD/XT destra 07	1721-3545	-	**1720-0655**	-
Outlander 500 Max STD/XT sinistra 07	**1720-0655**	-	-	-
Outlander 500 Max STD/XT destra 07	1721-3545	-	**1720-0655**	-
DS 650 X sinistra 07	**1720-0655**	-	-	-
DS 650 X destra 07	1721-3545	-	**1720-0655**	-
Outlander 650 STD/XT sinistra 07	**1720-0655**	-	-	-
Outlander 650 STD/XT destra 07	1721-3545	-	**1720-0655**	-
Outlander 650 MAX STD/XT sinistra 07	**1720-0655**	-	-	-
Outlander 650 MAX STD/XT destra 07	1721-3545	-	**1720-0655**	-
Outlander 800 STD/XT sinistra 07	**1720-0655**	-	-	-
Outlander 800 STD/XT destra 07	1721-3545	-	**1720-0655**	-
Outlander 800 MAX STD/XT sinistra 07	**1720-0655**	-	-	-
Outlander 800 MAX STD/XT destra 07	1721-3545	-	**1720-0655**	-
Renegade 800 HO EFI sinistra 07	**1720-0655**	-	-	-
Renegade 800 HO EFI destra 07	1721-3545	-	**1720-0655**	-
CPI				
Quad 50 03	-	-	1721-3540	-
XT 50 Quad 06	-	-	**1721-2938**	-
Quad 100 03	-	-	1721-3540	-
XS 250 Quad 06	**1722-0795**	1721-3533	**1721-2938**	-
E-TON				
Viper 50 Mini/RXL 50 M 03	-	-	1721-3540	-
Viper 70/RLX 70 03	-	-	1721-3540	-
Viper 90/RLX 90 03	-	-	1721-3540	-
Viper 90 R/RLX 90 R	-	-	1721-3540	-
Challenge CLX 150 03	-	-	**1721-2938**	-
Viper 150/RLX 150 05	-	-	**1721-2938**	-
Viper ST EXL 150 05	1721-3540	-	**1721-2938**	-
Yukon ST ELX 150 03	-	-	**1721-2938**	-
Vector ST 250/250 06	1721-3540	-	**1721-2938**	-
Vector ST 300 07	1721-3540	-	-	-
Vortex ST 300 07	1721-3540	-	-	-
GOES				
350 S	1721-3540	-	-	-
HONDA				
ATC 200 R 84	1721-2972	1722-0847	1721-2972	1722-0847
ATC 200 R 85	1721-3537	1721-3532	1721-3537	1721-3532
ATC 200 XD 83	1721-2972	1722-0847	1721-2972	1722-0847
ATC 250 R 81	1721-2934	-	-	-
ATC 250 R 82-84	-	-	1721-2972	1722-0847
ATC 250 R 85-86	1721-3537	1721-3532	1721-3537	1721-3532
ATC 350 85	1721-3537	1721-3532	1721-2972	1722-0847
ATC 350 X 86	-	-	1721-2972	1722-0847
TRX 250 EX 01	1721-2972	1722-0847	-	-
TRX 250 R 87-89	-	-	1721-3537	1721-3532
TRX 250 R 90	1721-2972	1722-0847	1721-2972	1722-0847
TRX 250 Recon 03-05	1721-2972	1722-0847	-	-

PASTIGLIE FRENO continua alla pagina successiva.

I codici articolo in GRASSETTO GRIGIO sono novità 2024

SISTEMI DI SCARICO
PALE DA NEVE E ATTREZZI AGRICOLI
VERRICELLI E SUPPORTI
AUDIO
ACCESSORI GENERICI E SISTEMI ANTIFURTO
PORTAPACCHI E ACCESSORI
BAULETTI E VALIGIE
PLASTICHE E CARROZZERIA
RINFORZI E PROTEZIONI
COMPONENTI MANUBRIO
CERCHI E ACCESSORI
FRENI
CINGHIE, CATENE, PIGNONI E CORONE
TRASMISSIONE
SOSPENSIONI
MOTORE E IMPIANTO DI RAFFREDDAMENTO
IMPIANTO ARIA E CARBURANTE
COMPONENTI ELETTRICI
ILLUMINAZIONE
VITERIA E ARTICOLI PROMOZIONALI
INDICE

GALFER PERFORMANCE BRAKING SYSTEMS — ECE R90

PASTIGLIE FRENO (CONT)

	ANTERIORE SEMI-METALLICO	ANTERIORE SINTERIZZATO	POSTERIORE SEMI-METALLICO	POSTERIORE SINTERIZZATO
HONDA (CONT)				
TRX 250 X 87-91	1721-2972	1722-0847	1721-2972	1722-0847
TRX 250 X9 09	1721-2972	1722-0847	-	-
TRX 300 EX 93-08	1721-2972	1722-0847	1721-2972	1722-0847
TRX 300 X9 09	1721-2972	1722-0847	1721-2972	1722-0847
TRX 400 EX 99-08	1721-2972	1722-0847	1721-2972	1722-0847
TRX 400 X9 99-08	1721-2972	1722-0847	1721-2972	1722-0847
TRX 420 Fourtrax Rancher 07	1721-2972	1722-0847	-	-
TRX 420 Fourtrax Rancher AT 09	1721-2972	1722-0847	-	-
TRX 500 FAC/FEC/FMC/FPAC 2/4 WD 12	1721-2972	1722-0847	-	-
HYOSUNG				
TE 400 05	1721-2934	-	1721-2934	-
TE 450 06	1721-2934	-	1721-2934	-
JINCHENG				
JC 125 S Raccoon 05	1721-2934	-	-	-
KAWASAKI				
KXT 250 A1 Tecate 84	-	-	1721-3540	-
KSF 250 A1/A7 Mojave 87-93	-	-	1721-2972	1722-0847
KSF 250 Mojave 88	-	-	1721-2972	1722-0847
KXF 250 A1/A2 Tecate 87-88	-	-	1721-2972	1722-0847
KEF 300 Lakota 95-00	-	-	1721-2972	1722-0847
KEF 300 Lakota Sport 95-00	-	-	1721-2972	1722-0847
KLF 300 C1/C5 Bayou sinistra 89-01	1721-2973	1721-3565	-	-
KLF 300 C1/C5 Bayou destra 89-01	**1721-2938**	-	**1721-2938**	-
KVF 300 99-03	1721-2934	-	-	-
KVF 300 13	**1722-0795**	1721-3533	**1722-0795**	1721-3533
KFX 400 03	1721-2972	1722-0847	1721-2972	1722-0847
KLF 400 B1 Bayou sinistra 93-99	1721-2973	1721-3565	-	-
KLF 400 B1 Bayou destra 93-99	**1721-2938**	-	**1721-2938**	-
KVF 400 Prairie 97	1721-2934	-	-	-
KFX 450 R destra 07	-	-	1721-2972	1722-0847
KFX 750 Brute Force 4X4 destra 04	**1721-2938**	-	-	-
KFX 750 Brute Force 4X4 sinistra 04	1721-2973	1721-3565	-	-
KVF 750 destra 08	**1721-2938**	-	-	-
KVF 750 sinistra 08	1721-2973	1721-3565	-	-
KASEA				
KS 90 03	-	-	1721-2973	1721-3565
KU 90 03	-	-	1721-2973	1721-3565
Skyhawk 125 03	-	-	1721-2973	1721-3565
KS 150 03	-	-	1721-2973	1721-3565
KU 150 03	-	-	1721-2973	1721-3565
Skyhawk 170 03	-	-	1721-2973	1721-3565
Skyhawk 250 03	-	-	1721-2973	1721-3565
KEEWAY				
Dragon 250 08	1721-3540	-	1721-2934	-
KTM				
450 SX 08	-	1721-3534	-	1721-3555
450 XC 08	-	1721-3534	-	1721-3555
505 SX 08	-	1721-3534	-	1721-3555
525 XC 08	-	1721-3534	-	1721-3555
KYMCO				
MXU 150 05	-	-	1721-2934	-
KXR 250 Sport 04	**1722-0795**	1721-3533	**1720-0681**	1721-3552
Maxxer 250 06	**1722-0795**	1721-3533	**1720-0681**	1721-3552
MXU 250 05	**1722-0795**	1721-3533	**1720-0681**	1721-3552
Urban Quad 250 06	**1722-0795**	1721-3533	**1720-0681**	1721-3552
Maxxer 300 06	**1722-0795**	1721-3533	**1720-0681**	1721-3552
MXU 300 05	**1722-0795**	1721-3533	**1720-0681**	1721-3552
MXU 300 R 10	**1722-0795**	1721-3533	**1722-0795**	1721-3533
Maxxer 400 09	1721-3546	-	-	-
MXU 400 08	1721-3546	-	-	-
Maxxer 450 10	1721-3546	-	-	-
MXU 450 i IRS 11-12	1721-3546	-	-	-
MXU 450 i 13	1721-3546	-	-	-
MXU 500 06	**1722-0795**	1721-3533	**1722-0795**	1721-3533
MXU 500 IRS 09	**1722-0795**	1721-3533	-	-
LINHAI				
Goon 260 07	-	-	1721-3562	1721-3554
MACBOR				
ZX 250 06	1721-3544	-	1721-3544	-
MASAI				
A 300 Quad 05	1721-3540	-	**1720-0681**	1721-3552
A 450 Quad 05	1721-3540	-	**1720-0681**	1721-3552
P.G.O.				
X-Rider 50 03	-	-	1721-3540	-
X-Rider 90 05	-	-	1721-3540	-

I codici articolo in GRASSETTO GRIGIO sono novità 2024

GALFER PERFORMANCE BRAKING SYSTEMS — ECE R90

PASTIGLIE FRENO (CONT)

	ANTERIORE SEMI-METALLICO	ANTERIORE SINTERIZZATO	POSTERIORE SEMI-METALLICO	POSTERIORE SINTERIZZATO
P.G.O. (CONT)				
X-Rider 110 05	-	-	1721-3540	-
X-Rider 150 03	-	-	1721-3540	-
POLARIS				
Xpress 300 96-00	1721-3544	-	-	1721-3553
Xpredition 325 00	1721-3544	-	1721-3562	1721-3554
Magnum 325 tutti i modelli 00-01	1721-3544	-	1721-3562	1721-3554
Magnum 325 tutti i modelli 02	1721-3544	-	-	-
Magnum 330 tutti i modelli 03	1721-3544	-	-	-
Sportsman 335 99-00	1721-3544	-	1721-3562	1721-3554
Sportsman 350 93	1721-3544	-	-	1721-3553
Sport 400 94-98	1721-3544	-	-	1721-3553
Sport 400 99	1721-3544	-	1721-3562	1721-3554
Sportsman 400 00-02	1721-3544	-	1721-3562	1721-3554
Sportsman 400 03	1721-3544	-	-	-
Sportsman 400 94-97	1721-3544	-	-	1721-3553
Sportsman 400 HO 4X4 08-10	1721-3544	-	1721-3544	-
Sportsman 400 HO 4X4 11	1721-3544	-	-	-
Magnum 425 tutti i modelli 2X4 95-97	1721-3544	-	-	1721-3553
Magnum 425 tutti i modelli 4X4 95-97	1721-3544	-	-	1721-3553
Xpedition 425 00	1721-3544	-	1721-3562	1721-3554
Outlaw 450 S 08	-	-	1721-3544	-
Sportsman 450 06	1721-3544	-	-	-
Sportsman 450 07	1721-3544	-	-	-
Magnum 500 tutti i modelli 99-01	1721-3544	-	1721-3562	1721-3554
Magnum 500 tutti i modelli 02	1721-3544	-	-	-
Predator 500 03	1721-3544	-	1721-3544	-
Scrambler 500 2X4 07	1721-3544	-	-	-
Scrambler 500 4X4 07	1721-3544	-	-	-
Sportsman 500 96-97	1721-3544	-	-	1721-3553
Sportsman 500 98-02	1721-3544	-	1721-3562	1721-3554
Sportsman 500 03	1721-3544	-	-	-
Sportsman 500 Forest 12	1721-3544	-	-	-
Sportsman 500 Touning HO 08-10	1721-3544	-	1721-3544	-
Sportsman 500 Touning HO 11	1721-3544	-	-	-
Outlaw 525 S 08	-	-	1721-3544	-
Outlaw 525 IRS 08	-	-	1721-3544	-
Sportsman 700 02	1721-3544	-	-	-
Ranger 800 RZR 08	-	-	1721-3544	-
Sportsman 800 EFI 07	1721-3544	-	-	-
Sportsman 800 X2 EFI 07	1721-3544	-	1721-3544	-
Big Boss tutti i modelli 89	1721-3544	-	-	1721-3553
Scrambler tutti i modelli 95-97	1721-3544	-	-	1721-3553
Scrambler tutti i modelli 98-06	1721-3544	-	1721-3562	1721-3554
Trail Blazer tutti i modelli 90-98	1721-3544	-	-	1721-3553
Trail Blazer tutti i modelli 99	1721-3544	-	1721-3562	1721-3554
Trail Boss tutti i modelli 00	1721-3544	-	1721-3562	1721-3554
Trail Boss tutti i modelli 88-99	1721-3544	-	-	1721-3553
Xplorer tutti i modelli 95-99	1721-3544	-	-	1721-3553
Xplorer tutti i modelli 00	1721-3544	-	1721-3562	1721-3554
ROXON				
RX 150 04	-	-	1721-3540	-
Sport Spirit 150 04	-	-	1721-3540	-
SUZUKI				
LT 230 EH/EJ/EK/EL/EM/EN/EP 86-93	-	-	1721-2972	1722-0847
LT 230 SF/SG/SH/SJ 85-88	-	-	1721-2972	1722-0847
LT 250 RF Quadracer 85	-	-	1721-2972	1722-0847
LT 250 RF/RG/RH 85	-	-	1721-2972	1722-0847
LT 250 RG 86-87	-	-	1721-2972	1722-0847
LT 250 RJ/RK/RL 88	-	-	1721-2972	1722-0847
LT 250 F Ozark 02	1721-2934	-	-	-
LT 250 RF/RG/RH 85-87	-	-	1721-2972	1722-0847
LT 250 RJ/RK/RL/RM/RN 88-92	-	-	1721-2972	1722-0847
LT Z-250 K4 Quad Sport 04	1721-2934	-	-	-
LTF 300 destra 02	**1721-2938**	-	-	-
LTF 300 sinistra 02	1721-2973	1721-3565	-	-
LT A-400 02	1721-2934	-	-	-
LT A 400 destra King Quad 08	**1720-0655**	-	-	-
LT A 400 sinistra King Quad 08	1721-3545	-	-	-
LT F 400 destra King Quad 08	**1720-0655**	-	-	-
LT F 400 sinistra King Quad 08	1721-3545	-	-	-
LTF 400 Eger 02-07	1721-2934	-	-	-
LT Z 400 03	1721-2972	1722-0847	1721-2972	1722-0847
LT R 450 sinistra 06	1721-2973	1721-3565	-	-
LT R 450 destra 06	**1721-2938**	-	1721-2972	1722-0847
LT-F/A 500 F Quadrunner sinistra 98-02	1721-2973	1721-3565	1721-3545	-

PASTIGLIE FRENO continua alla pagina successiva.

I codici articolo in GRASSETTO GRIGIO sono novità 2024

GALFER PERFORMANCE BRAKING SYSTEMS — ECE R90

PASTIGLIE FRENO (CONT)

	ANTERIORE SEMI-METALLICO	ANTERIORE SINTERIZZATO	POSTERIORE SEMI-METALLICO	POSTERIORE SINTERIZZATO
SUZUKI (CONT)				
LT-F/A 500 F Quadrunner destra 98-02	**1721-2938**	-	-	-
LT F 500 Vinson 09	1721-2934	-	-	-
LT-A 700 King Quad sinistra 05	**1720-0655**	-	-	-
LT-A 700 King Quad destra 05	1721-3545	-	-	-
SYM				
Trackrunner 200 05	**1722-0795**	1721-3533	-	-
Quadlander 250 05	**1722-0795**	1721-3533	**1722-0795**	1721-3533
Citymax 300 06	**1722-0795**	1721-3533	-	-
Quadraider 600 06-09	1721-2934	-	**1722-0795**	1721-3533
Quadraider 600 LE 10	**1722-0795**	1721-3533	**1722-0795**	1721-3533
TGB				
Hornet 50 04	-	-	1721-3540	-
Hornet 90 04	-	-	1721-3540	-
101 S 06	1721-3540	-	-	-
Quadblade 325 07	-	-	1721-3540	-
Avenger 400 07	**1722-0795**	1721-3533	**1722-0795**	1721-3533
Quadblade 400 06	-	-	**1721-2938**	-
Outback 425 07	**1722-0795**	1721-3533	**1722-0795**	1721-3533
Quadblade 425 07	**1722-0795**	1721-3533	**1722-0795**	1721-3533
YAMAHA				
YFA 1B 125 Breeze 91	-	-	1721-2959	-
YFS 200 R Blaster 03	1721-2934	-	1721-2972	1722-0847
YFM 250 01	1721-2934	-	-	-
YFM 250 R Raptor destra 08	-	-	1721-2972	1722-0847
YFM 250 X Bear Tracker 01	1721-2934	-	-	-
YFM 250 Bruin 05-06	1721-2934	-	-	-
YFM Big Bear 07	1721-2934	-	-	-
YFM 350 87	-	-	1721-2972	1722-0847
YFM 350 Bruin 04	1721-2934	-	-	-
YFM 350 FGW Grizzly 07	1721-2972	1722-0847	-	-
YFM 350 FWB Big Bear 99	1721-2934	-	-	-
YFM 350 R Raptor 04	1721-2972	1722-0847	1721-2972	1722-0847
YFM 350 Warrior 87-88	-	-	1721-2972	1722-0847
YFM 350 Warrior 89	1721-2934	-	1721-2972	1722-0847
YFM 350 Wolverine 95	1721-2934	-	1721-2972	1722-0847
YFZ 350 A/B/D/E Banshee 90-06	1721-2934	-	1721-2934	-
YFZ 350 T/U/WA/B/D BAN 87-89	-	-	1721-2934	-
YFM 400 FGW Grizzly 07	1721-2972	1722-0847	**1720-0655**	-
YFM 400 FW Big Bear 00	1721-2934	-	-	-
YFM 400 FWA Kodiak 00	1721-2934	-	1721-3545	-
YFM 400 Todos Modelos 00	1721-2934	-	-	-
YFM 450 03	1721-2973	1721-3565	1721-2972	1722-0847
YFM 450 FW Grizzly 07	1721-2972	1722-0847	**1720-0655**	-
YFM 450 Grizzly IRS 10	1721-2934	-	-	-
YFM 450 Grizzly EPS 11	1721-2934	-	-	-
YFM 450 Kodiak 03	1721-2934	-	**1720-0655**	-
YFM 450 Wolverine sinistra 06	1721-2973	1721-3565	-	-
YFM 450 Wolverine destra 06	**1721-2938**	-	**1720-0655**	-
YFZ 450 R sinistra 09	**1721-2938**	-	-	-
YFZ 450 R destra 09	1721-2973	1721-3565	1721-3560	-
YFZ 450 S destra 03-05	**1721-2938**	-	-	-
YFZ 450 S sinistra 03-05	1721-2973	1721-3565	1721-2972	1722-0847
YFZ 450 S destra 06	**1721-2938**	-	-	-
YFZ 450 S sinistra 06	1721-2973	1721-3565	1721-3537	1721-3532
YFZ 450 R/V destra 06	**1721-2938**	-	-	-
YFZ 450 R/V sinistra 06	1721-2973	1721-3565	1721-3560	-
YFM 600 Grizzly/Hunting 98-01	1721-2972	1722-0847	-	-
YFM 600 FWA Hunter 01	1721-2972	1722-0847	-	-
YFM 660 Grizzly 02	1721-2972	1722-0847	-	-
YFM 660 R Raptor 01	1721-2972	1722-0847	1721-2972	1722-0847
YXR 660 Rhino 4X4 sinistra 04	**1721-2938**	-	-	-
YXR 660 Rhino 4X4 destra 04	1721-2973	1721-3565	1721-3545	-
YFM 700 R Raptor sinistra 06-12	1721-2973	1721-3565	-	-
YFM 700 R Raptor destra 06-12	**1721-2938**	-	1721-3545	-
YFM 700 R Raptor sinistra 13	1721-2973	1721-3565	-	-
YFM 700 R Raptor destra 13	**1721-2938**	-	1721-3560	-
YXR 700 Rhino 4X4 sinistra 08	**1721-2938**	-	-	-
YXR 700 Rhino 4X4 destra 08	1721-2973	1721-3565	-	-

I codici articolo in GRASSETTO GRIGIO sono novità 2024

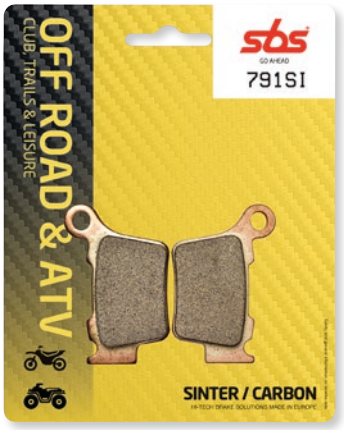

Mescola in metallo sinterizzato (SI)



ATV sinterizzato (ATS)



Mescola in metallo sinterizzato Racing (RSI)



Mescola offroad in ceramica (HF)



1723-0428

PASTIGLIE E GANASCE FRENO

Fatte per percorsi fuoristrada. Testate in gara. Provate in condizioni ardue. Messe a punto per gara, avventura o uso in pista di qualsiasi stile. SBS trasmette prestazioni e qualità senza precedenti. Abbiamo a disposizione diverse mescole comatibili con gli stili di guida e le prestazioni del veicolo, tutte realizzate secondo i massimi requisiti di qualità del settore. Orgogliosamente sviluppate e realizzate in Danimarca.

PASTIGLIE FRENO IN METALLO SINTERIZZATO OFFROAD (SI)

- La scelta giusta su bagnato, terreno fangoso o sabbioso
- Ricambio OEM e upgrade in caso di guida sul bagnato o in condizioni di sporco
- Frizione leader di categoria sviluppata in condizioni di gara
- La miscela è formulata per una bassa usura e prestazioni elevate
- Silenziose, potenti e di lunga durata

PASTIGLIE FRENO IN METALLO SINTERIZZATO PER TUTTI I TIPI DI TERRENO (ATS)

- Pastiglie di ricambio OEM; progettate su misura per le esigenze di Arctic Cat, Polaris e altri marchi di ATV con dischi freno in acciaio liscio
- La miscela è formulata per una bassa usura del disco freno e prestazioni elevate
- Frizione leader di categoria
- Silenziose, potenti e di lunga durata

PASTIGLIE FRENO IN METALLO SINTERIZZATO DA GARA OFF-ROAD (RSI)

- Il prodotto di elezione per chi mira al podio
- Sviluppate da piloti, per piloti; un vero e proprio upgrade per pastiglie freno da gara
- Trasmettono prestazioni di frenata senza dissolvenza con la migliore resistenza al calore
- Sensazioni e prestazioni ideali a qualsiasi temperatura
- Prestazioni di frenata senza dissolvenza, potenti e prevedibili per tutta la vita utile delle pastiglie

PASTIGLIE FRENO IN CERAMICA OFF-ROAD (HF)

- La scelta perfetta per la guida nel tempo libero
- La tecnologia NRS elimina il rischio di deliminazione delle pastiglie
- La tecnologia UCT assicura prestazioni coerenti per la vite utile delel pastiglie
- Usura minima della pastiglia e basso livello di rumorosità
- La scelta economica di qualità

GANASCE FRENO ORGANICHE IN CERAMICA OFF-ROAD

- Prestazioni di livello superiore e durata in tutte le condizioni
- Rivestimento privo di amianto
- Trattamento di superficie anticorrosione
- Molle incluse

EVO SINTERIZZATA (PSI)

- Miscela EVO sinterizzata progettata per prestazioni ATV/UTV
- Forza nella fase frenante iniziale per una sensazione di frenata istantanea
- Senza dissolvenza e affidabilità in tutte le condizioni

PASTIGLIE E GANASCE FRENO continua alla pagina successiva.

I codici articolo in GRASSETTO GRIGIO sono novità 2024

PASTIGLIE E GANASCE FRENO (CONT)

APPLICAZIONI	MESCOLA ANTERIORE	COD. ART. ANTERIORE	MESCOLA POSTERIORE	COD. ART. POSTERIORE
ADLY				
150 ATV 05-07	HF	1720-0941	HF	1720-0941
	SI	1721-3270	SI	1721-3270
300 ATV 05-11	HF	1720-0941	HF	1720-0941
	SI	1721-3270	SI	1721-3270
300 Cross X Over 07-11	HF	1720-0908	-	-
	SI	1721-1637	-	-
300 Cross X Road 07-11	HF	1720-0908	-	-
	SI	1721-1637	-	-
320 S 07-13	HF	1720-0908	-	-
	SI	1721-1637	-	-
320 U 07-13	HF	1720-0908	-	-
	SI	1721-1637	-	-
300 Sport 07-13	HF	1720-0908	-	-
	SI	1721-1637	-	-
AEON				
100 Revo 2 04-06	-	-	HF	1720-0941
	-	-	SI	1721-3270
125 Overland 02-11	-	-	HF	1722-0734
	-	-	SI	1721-1578
	-	-	HS	1721-3272
180 Overland 02-11	-	-	HF	1722-0734
	-	-	SI	1721-1578
	-	-	HS	1721-3272
180 Roadster 02-09	-	-	HF	1722-0734
	-	-	SI	1721-1578
	-	-	HS	1721-3272
ARCTIC CAT				
50 DVX 06-08	-	-	HF	1722-0734
	-	-	SI	1721-1578
	-	-	HS	1721-3272
90 DVX 06-14	-	-	HF	1722-0734
	-	-	SI	1721-1578
	-	-	HS	1721-3272
250 2x4 05-06	ATS	1721-1643	ATS	1721-1643
250 2x4/4x4 99-04	ATS	1721-1593	ATS	1721-1593
250 DVX 06-09	HF	1720-0908	SI	1721-1652
	SI	1721-1637	-	-
300 2x4 10-13	ATS	1721-1643	ATS	1721-1643
300 2x4/4x4 98-04	ATS	1721-1593	ATS	1721-1593
300 4x4 05	ATS	1721-1643	ATS	1721-1643
300 DVX 09-16	HF	1720-0908	SI	1721-1652
	SI	1721-1637	-	-
375 2x4/4x4 02	ATS	1721-1593	ATS	1721-1593
400 2x4/4x4 98-04	ATS	1721-1593	ATS	1721-1593
400 2x4/4x4 (FIS) 02-04	ATS	1721-1593	ATS	1721-1593
400 2x4/4x4 (FIS) 05-07	ATS	1721-1643	ATS	1721-1643
(freno a mano) 05-08	-	-	ATS	1721-1593
400 DVX 04-08	HF	1722-0740	HF	1720-0964
	RSI	1721-3357	SI	1721-1581
	SI	1721-1573	-	-
400 TBX 4x4 04	ATS	1721-1593	ATS	1721-1593
TRV 400 09-13	ATS	1721-1643	ATS	1721-1643
440 Bear Cat 96-97	-	-	ATS	1721-1593
450 H1 10	ATS	1721-1643	ATS	1721-1643
XC 450 11-14	ATS	1721-1643	ATS	1721-1643
454 Arctic Cat 4x4 98	ATS	1721-1593	ATS	1721-1593
454 Bear Cat 2x4/4x4 96-98	ATS	1721-1593	ATS	1721-1593
500 2x4/4x4 98-04	ATS	1721-1593	ATS	1721-1593
500 2x4/4x4 (FIS) 02-04	ATS	1721-1593	ATS	1721-1593
500 2x4/4x4 (FIS) 05-09	ATS	1721-1643	ATS	1721-1643
500 TBX 4x4 02-04	ATS	1721-1593	ATS	1721-1593
500 TBX 4x4 05-06	ATS	1721-1643	ATS	1721-1643
500 TRV 4x4 03-04	ATS	1721-1593	ATS	1721-1593
500 TRV 4x4 05-06	ATS	1721-1643	ATS	1721-1643
550 H1 09-13	ATS	1721-1643	ATS	1721-1643
550 LTD 09-12	ATS	1721-1643	ATS	1721-1643

APPLICAZIONI	MESCOLA ANTERIORE	COD. ART. ANTERIORE	MESCOLA POSTERIORE	COD. ART. POSTERIORE
ARCTIC CAT (CONT)				
550 Prowler 09-14	ATS	1721-1643	ATS	1721-1643
TRV 550 09-14	ATS	1721-1643	ATS	1721-1643
650 H1 4x4 Aut. 05-11	ATS	1721-1643	ATS	1721-1643
650 Prowler 06-08	ATS	1721-1643	ATS	1721-1643
650 V2 4x4 Aut. 05-06	ATS	1721-1643	ATS	1721-1643
650 V2 4x4 Aut. LE 05-06	ATS	1721-1643	ATS	1721-1643
700 Diesel 06-14	ATS	1721-1643	ATS	1721-1643
700 H1 09-10	ATS	1721-1643	ATS	1721-1643
700 Prowler 08	ATS	1721-1643	ATS	1721-1643
700 Wildcat Sport 15-18	-	-	ATS	1721-1643
700 Wildcat Sport LTD. 16-18	-	-	ATS	1721-1643
700 Wildcat Sport LTD. EPS 17-18	-	-	ATS	1721-1643
700 Wildcat Sport XT 15-18	-	-	ATS	1721-1643
700 Wildcat Sport XT EPS 16-18	-	-	ATS	1721-1643
TBX 700 12-14	ATS	1721-1643	ATS	1721-1643
TRV 700 09-12	ATS	1721-1643	ATS	1721-1643
1000 Prowler 09	ATS	1721-1643	ATS	1721-1643
1000 Thundercat 09-14	ATS	1721-1643	ATS	1721-1643
1000 Wildcat 4X 16-18	ATS	1721-2869	-	-
1000 Wildcat X 16-18	-	-	ATS	1721-1643
1000 Wildcat 4X 16-18	-	-	ATS	1721-1643
1000 Wildcat X Ltd. 17-18	ATS	1721-2869	ATS	1721-1643
1000 Wildcat X SE 17-18	ATS	1721-2869	ATS	1721-1643
TRV 1000 09-14	ATS	1721-1643	ATS	1721-1643
BOMBARDIER				
200 Rally 2x4 03-04	HF	1720-0941	-	-
	SI	1721-3270	-	-
200 Rally 2x4 05-06	HF	1720-0941	-	-
	SI	1721-3270	-	-
DS 250 06	HF (sinistra)	1720-0903	HF	1720-0903
	PSI (sinistra)	1721-3138	PSI	1721-3138
	SI (sinistra)	1721-1590	SI	1721-1590
	SI (destra)	1721-1595	-	-
330 Outlander 03-06	HF (sinistra)	1720-0903	HF	1720-0903
	PSI (sinistra)	1721-3138	PSI	1721-3138
	SI (sinistra)	1721-1590	SI	1721-1590
	SI (destra)	1721-1595	-	-
400 Outlander 03-06	HF (sinistra)	1720-0903	HF	1720-0903
	PSI (sinistra)	1721-3138	PSI	1721-3138
	SI (sinistra)	1721-1590	SI	1721-1590
	SI (destra)	1721-1595	-	-
400 Outlander Max 03-06	HF (sinistra)	1720-0903	HF	1720-0903
	PSI (sinistra)	1721-3138	PSI	1721-3138
	SI (sinistra)	1721-1590	SI	1721-1590
	SI (destra)	1721-1595	-	-
500 Quest 02-06	HF (sinistra)	1720-0903	HF	1720-0903
	PSI (sinistra)	1721-3138	PSI	1721-3138
	SI (sinistra)	1721-1590	SI	1721-1590
	SI (destra)	1721-1595	-	-
500 Traxter 4x4 99-00	HF	1722-0728	HF	1722-0728
500 Traxter 4x4 01-06	HF (sinistra)	1720-0903	SI	1721-1595
	PSI (sinistra)	1721-3138	-	-
	SI (sinistra)	1721-1590	-	-
	SI (destra)	1721-1595	-	-
500 Traxter Max 03-05	HF (sinistra)	1720-0903	SI	1721-1595
	PSI (sinistra)	1721-3138	-	-
	SI (sinistra)	1721-1590	-	-
	SI (destra)	1721-1595	-	-
650 Quest 02-06	HF (sinistra)	1720-0903	HF	1720-0903
	PSI (sinistra)	1721-3138	PSI	1721-3138
	SI (sinistra)	1721-1590	SI	1721-1590
	SI (destra)	1721-1595	-	-

I codici articolo in GRASSETTO GRIGIO sono novità 2024

PASTIGLIE E GANASCE FRENO (CONT)

APPLICAZIONI	MESCOLA ANTERIORE	COD. ART. ANTERIORE	MESCOLA POSTERIORE	COD. ART. POSTERIORE
BOMBARDIER (CONT)				
650 Quest Max 03-06	HF (sinistra)	1720-0903	SI	1721-1595
	PSI (sinistra)	1721-3138	-	-
	SI (sinistra)	1721-1590	-	-
	SI (destra)	1721-1595	-	-
650 Traxter Max 03-05	HF (sinistra)	1720-0903	SI	1721-1595
	PSI (sinistra)	1721-3138	-	-
	SI (sinistra)	1721-1590	-	-
	SI (destra)	1721-1595	-	-
DS 650 01-06	HF (sinistra)	1720-0903	HF	1720-0903
	PSI (sinistra)	1721-3138	PSI	1721-3138
	SI (sinistra)	1721-1590	SI	1721-1590
	HF (destra)	1720-0903	-	-
	PSI (destra)	1721-3138	-	-
	SI (destra)	1721-1590	-	-
800 Outlander 06	HF (sinistra)	1720-0903	HF	1720-0903
	PSI (sinistra)	1721-3138	PSI	1721-3138
	SI (sinistra)	1721-1590	SI	1721-1590
	SI (destra)	1721-1595	-	-
800 Outlander XT 06	HF (sinistra)	1720-0903	HF	1720-0903
	PSI (sinistra)	1721-3138	PSI	1721-3138
	SI (sinistra)	1721-1590	SI	1721-1590
	SI (destra)	1721-1595	-	-
CAN-AM				
DS 90 X 08-18	HF	1720-0941	HF	1720-0941
	SI	1721-3270	SI	1721-3270
DS 250 08-18	HF	1720-0908	HF	1720-0908
	SI	1721-1637	SI	1721-1637
400 Outlander EFi 09-14	HF (sinistra)	1720-0903	HF	1720-0903
	PSI (sinistra)	1721-3138	PSI	1721-3138
	SI (sinistra)	1721-1590	SI	1721-1590
	SI (destra)	1721-1595	-	-
400 Outlander MAX STD 07-13	HF (sinistra)	1720-0903	HF	1720-0903
	PSI (sinistra)	1721-3138	PSI	1721-3138
	SI (sinistra)	1721-1590	SI	1721-1590
	SI (destra)	1721-1595	-	-
400 Outlander MAX XT 07-13	HF (sinistra)	1720-0903	HF	1720-0903
	PSI (sinistra)	1721-3138	PSI	1721-3138
	SI (sinistra)	1721-1590	SI	1721-1590
	SI (destra)	1721-1595	-	-
400 Outlander STD 07-14	HF (sinistra)	1720-0903	HF	1720-0903
	PSI (sinistra)	1721-3138	PSI	1721-3138
	SI (sinistra)	1721-1590	SI	1721-1590
	SI (destra)	1721-1595	-	-
400 Outlander XT 07-14	HF (sinistra)	1720-0903	HF	1720-0903
	PSI (sinistra)	1721-3138	PSI	1721-3138
	SI (sinistra)	1721-1590	SI	1721-1590
	SI (destra)	1721-1595	-	-
450 Outlander 15-18	RSI (destra)	1721-3345	RSI	1721-3345
	SI (destra)	1721-2170	SI	1721-2170
	RSI (sinistra)	1721-3346	-	-
	SI (sinistra)	1721-2171	-	-
450 Outlander MAX 15-18	RSI (destra)	1721-3345	RSI	1721-3345
	SI (destra)	1721-2170	SI	1721-2170
	RSI (sinistra)	1721-3346	-	-
	SI (sinistra)	1721-2171	-	-
500 Outlander 13-14	RSI (destra)	1721-3345	RSI	1721-3345
	SI (destra)	1721-2170	SI	1721-2170
	RSI (sinistra)	1721-3346	-	-
	SI (sinistra)	1721-2171	-	-
500 Outlander MAX 13-14	RSI (destra)	1721-3345	RSI	1721-3345
	SI (destra)	1721-2170	SI	1721-2170
	RSI (sinistra)	1721-3346	-	-
	SI (sinistra)	1721-2171	-	-
500 Outlander MAX STD 07-12	HF (sinistra)	1720-0903	HF	1720-0903
	PSI (sinistra)	1721-3138	PSI	1721-3138
	SI (sinistra)	1721-1590	SI	1721-1590
	SI (destra)	1721-1595	-	-
500 Outlander MAX XT 07-12	HF (sinistra)	1720-0903	HF	1720-0903
	PSI (sinistra)	1721-3138	PSI	1721-3138
	SI (sinistra)	1721-1590	SI	1721-1590
	SI (destra)	1721-1595	-	-

APPLICAZIONI	MESCOLA ANTERIORE	COD. ART. ANTERIORE	MESCOLA POSTERIORE	COD. ART. POSTERIORE
CAN-AM (CONT)				
500 Outlander STD 07-12	HF (sinistra)	1720-0903	HF	1720-0903
	PSI (sinistra)	1721-3138	PSI	1721-3138
	SI (sinistra)	1721-1590	SI	1721-1590
	SI (destra)	1721-1595	-	-
500 Outlander XT 07-12	HF (sinistra)	1720-0903	HF	1720-0903
	PSI (sinistra)	1721-3138	PSI	1721-3138
	SI (sinistra)	1721-1590	SI	1721-1590
	SI (destra)	1721-1595	-	-
500 Renegade 08-11	HF (sinistra)	1720-0903	HF	1720-0903
	PSI (sinistra)	1721-3138	PSI	1721-3138
	SI (sinistra)	1721-1590	SI	1721-1590
	SI (destra)	1721-1595	-	-
500 Renegade 12-13	RSI (destra)	1721-3345	RSI	1721-3345
	SI (destra)	1721-2170	SI	1721-2170
	RSI (sinistra)	1721-3346	-	-
	SI (sinistra)	1721-2171	-	-
500 Renegade 14	RSI (destra)	1721-3345	RSI	1721-3345
	SI (destra)	1721-2170	SI	1721-2170
	RSI (sinistra)	1721-3346	-	-
	SI (sinistra)	1721-2171	-	-
650 Outlander 13-15	RSI (destra)	1721-3345	RSI	1721-3345
	SI (destra)	1721-2170	SI	1721-2170
	RSI (sinistra)	1721-3346	-	-
	SI (sinistra)	1721-2171	-	-
650 Outlander 6x6 14-18	RSI (destra)	1721-3345	RSI (destra)	1721-3345
	SI (destra)	1721-2170	SI (destra)	1721-2170
	RSI (sinistra)	1721-3346	RSI (sinistra)	1721-3346
	SI (sinistra)	1721-2171	SI (sinistra)	1721-2171
650 Outlander MAX 13-15	RSI (destra)	1721-3345	RSI	1721-3345
	SI (destra)	1721-2170	SI	1721-2170
	RSI (sinistra)	1721-3346	-	-
	SI (sinistra)	1721-2171	-	-
650 Outlander MAX STD 07-12	HF (sinistra)	1720-0903	HF	1720-0903
	PSI (sinistra)	1721-3138	PSI	1721-3138
	SI (sinistra)	1721-1590	SI	1721-1590
	SI (destra)	1721-1595	-	-
650 Outlander MAX XT 07-12	HF (sinistra)	1720-0903	HF	1720-0903
	PSI (sinistra)	1721-3138	PSI	1721-3138
	SI (sinistra)	1721-1590	SI	1721-1590
	SI (destra)	1721-1595	-	-
650 Outlander STD 07-12	HF (sinistra)	1720-0903	HF	1720-0903
	PSI (sinistra)	1721-3138	PSI	1721-3138
	SI (sinistra)	1721-1590	SI	1721-1590
	SI (destra)	1721-1595	-	-
650 Outlander XT 07-12	HF (sinistra)	1720-0903	HF	1720-0903
	PSI (sinistra)	1721-3138	PSI	1721-3138
	SI (sinistra)	1721-1590	SI	1721-1590
	SI (destra)	1721-1595	-	-
800 Commander MAX R EFI 18-20	PSI (destra)	1721-3148	HF	1720-0903
	SI (destra)	1721-3149	PSI	1721-3138
	PSI (sinistra)	1721-3146	SI	1721-1590
	SI (sinistra)	1721-3147	-	-
800 Commander R EFI 18	PSI (destra)	1721-3148	HF	1720-0903
	SI (destra)	1721-3149	PSI	1721-3138
	PSI (sinistra)	1721-3146	SI	1721-1590
	SI (sinistra)	1721-3147	-	-
800 Outlander 12-15	RSI (destra)	1721-3345	RSI	1721-3345
	SI (destra)	1721-2170	SI	1721-2170
	RSI (sinistra)	1721-3346	-	-
	SI (sinistra)	1721-2171	-	-
800 Outlander MAX 13-14	RSI (destra)	1721-3345	RSI	1721-3345
	SI (destra)	1721-2170	SI	1721-2170
	RSI (sinistra)	1721-3346	-	-
	SI (sinistra)	1721-2171	-	-
800 Outlander MAX LTD 07-11	HF (sinistra)	1720-0903	HF	1720-0903
	PSI (sinistra)	1721-3138	PSI	1721-3138
	SI (sinistra)	1721-1590	SI	1721-1590
	SI (destra)	1721-1595	-	-
800 Outlander MAX STD 07-11	HF (sinistra)	1720-0903	HF	1720-0903
	PSI (sinistra)	1721-3138	PSI	1721-3138
	SI (sinistra)	1721-1590	SI	1721-1590
	SI (destra)	1721-1595	-	-

PASTIGLIE E GANASCE FRENO continua alla pagina successiva.

I codici articolo in GRASSETTO GRIGIO sono novità 2024

SISTEMI DI SCARICO
PALE DA NEVE E ATTREZZI AGRICOLI
VERRICELLI E SUPPORTI
AUDIO
ACCESSORI GENERICI E SISTEMI ANTIFURTO
PORTAPACCHI E ACCESSORI
BAULETTI E VALIGIE
PLASTICHE E CARROZZERIA
RINFORZI E PROTEZIONI
COMPONENTI MANUBRIO
CERCHI E ACCESSORI
FRENI
CINGHIE, CATENE, PIGNONI E CORONE
TRASMISSIONE
SOSPENSIONI
MOTORE E IMPIANTO DI RAFFREDDAMENTO
IMPIANTO ARIA E CARBURANTE
COMPONENTI ELETTRICI
ILLUMINAZIONE
VITERIA E ARTICOLI PROMOZIONALI
INDICE

PASTIGLIE E GANASCE FRENO (CONT)

APPLICAZIONI	MESCOLA ANTERIORE	COD. ART. ANTERIORE	MESCOLA POSTERIORE	COD. ART. POSTERIORE
CAN-AM (CONT)				
800 Outlander MAX XT 07-11	HF (sinistra)	1720-0903	HF	1720-0903
	PSI (sinistra)	1721-3138	PSI	1721-3138
	SI (sinistra)	1721-1590	SI	1721-1590
	SI (destra)	1721-1595	-	-
800 Outlander STD 07-11	HF (sinistra)	1720-0903	HF	1720-0903
	PSI (sinistra)	1721-3138	PSI	1721-3138
	SI (sinistra)	1721-1590	SI	1721-1590
	SI (destra)	1721-1595	-	-
800 Outlander XT 07-11	HF (sinistra)	1720-0903	HF	1720-0903
	PSI (sinistra)	1721-3138	PSI	1721-3138
	SI (sinistra)	1721-1590	SI	1721-1590
	SI (destra)	1721-1595	-	-
800 Renegade 08-11	HF (sinistra)	1720-0903	HF	1720-0903
	PSI (sinistra)	1721-3138	PSI	1721-3138
	SI (sinistra)	1721-1590	SI	1721-1590
	SI (destra)	1721-1595	-	-
800 Renegade 12-13	RSI (destra)	1721-3345	RSI	1721-3345
	SI (destra)	1721-2170	SI	1721-2170
	RSI (sinistra)	1721-3346	-	-
	SI (sinistra)	1721-2171	-	-
800 Renegade 14-15	RSI (destra)	1721-3345	RSI	1721-3345
	SI (destra)	1721-2170	SI	1721-2170
	RSI (sinistra)	1721-3346	-	-
	SI (sinistra)	1721-2171	-	-
800 Renegade EFi 07-11	HF (sinistra)	1720-0903	HF	1720-0903
	PSI (sinistra)	1721-3138	PSI	1721-3138
	SI (sinistra)	1721-1590	SI	1721-1590
	SI (destra)	1721-1595	-	-
800 Renegade X 08-11	HF (sinistra)	1720-0903	HF	1720-0903
	PSI (sinistra)	1721-3138	PSI	1721-3138
	SI (sinistra)	1721-1590	SI	1721-1590
	SI (destra)	1721-1595	-	-
900 X3 17-23	PSI (destra)	1721-3324	PSI (destra)	1721-3324
	PSI (sinistra)	1721-3326	PSI (sinistra)	1721-3326
	RSI (sinistra)	1721-3327	RSI (sinistra)	1721-3327
900 X3 MAX 17-23	PSI (destra)	1721-3324	PSI (destra)	1721-3324
	PSI (sinistra)	1721-3326	PSI (sinistra)	1721-3326
	RSI (sinistra)	1721-3327	RSI (sinistra)	1721-3327
900 X3 MAX Turbo 18-23	PSI (destra)	1721-3324	PSI (destra)	1721-3324
	PSI (sinistra)	1721-3326	PSI (sinistra)	1721-3326
	RSI (sinistra)	1721-3327	RSI (sinistra)	1721-3327
900 X3 MAX Turbo R 18-23	PSI (destra)	1721-3324	PSI (destra)	1721-3324
	PSI (sinistra)	1721-3326	PSI (sinistra)	1721-3326
	RSI (sinistra)	1721-3327	RSI (sinistra)	1721-3327
900 X3 Turbo 18-23	PSI (destra)	1721-3324	PSI (destra)	1721-3324
	PSI (sinistra)	1721-3326	PSI (sinistra)	1721-3326
	RSI (sinistra)	1721-3327	RSI (sinistra)	1721-3327
900 X3 Turbo R 18-23	PSI (destra)	1721-3324	PSI (destra)	1721-3324
	PSI (sinistra)	1721-3326	PSI (sinistra)	1721-3326
	RSI (sinistra)	1721-3327	RSI (sinistra)	1721-3327
1000 Commander 16-17	PSI (destra)	1721-3148	HF	1720-0903
	SI (destra)	1721-3149	PSI	1721-3138
	PSI (sinistra)	1721-3146	SI	1721-1590
	SI (sinistra)	1721-3147	-	-
1000 Commander MAX 14-17	PSI (destra)	1721-3148	HF	1720-0903
	SI (destra)	1721-3149	PSI	1721-3138
	PSI (sinistra)	1721-3146	SI	1721-1590
	SI (sinistra)	1721-3147	-	-
1000 Commander MAX R EFI 18-20	PSI (destra)	1721-3148	HF	1720-0903
	SI (destra)	1721-3149	PSI	1721-3138
	PSI (sinistra)	1721-3146	SI	1721-1590
	SI (sinistra)	1721-3147	-	-
1000 Commander R EFI 18-20	PSI (destra)	1721-3148	HF	1720-0903
	SI (destra)	1721-3149	PSI	1721-3138
	PSI (sinistra)	1721-3146	SI	1721-1590
	SI (sinistra)	1721-3147	-	-
1000 Maverick 14-18	PSI (destra)	1721-3148	HF	1720-0903
	SI (destra)	1721-3149	PSI	1721-3138
	PSI (sinistra)	1721-3146	SI	1721-1590
	SI (sinistra)	1721-3147	-	-
1000 Maverick MAX 14-18	PSI (destra)	1721-3148	HF	1720-0903
	SI (destra)	1721-3149	PSI	1721-3138
	PSI (sinistra)	1721-3146	SI	1721-1590
	SI (sinistra)	1721-3147	-	-

APPLICAZIONI	MESCOLA ANTERIORE	COD. ART. ANTERIORE	MESCOLA POSTERIORE	COD. ART. POSTERIORE
CAN-AM (CONT)				
1000 Outlander 12-15	RSI (destra)	1721-3345	RSI	1721-3345
	SI (destra)	1721-2170	SI	1721-2170
	RSI (sinistra)	1721-3346	-	-
	SI (sinistra)	1721-2171	-	-
1000 Outlander 6x6 14-18	RSI (destra)	1721-3345	RSI	1721-3345
	SI (destra)	1721-2170	SI	1721-2170
	RSI (sinistra)	1721-3346	-	-
	SI (sinistra)	1721-2171	-	-
1000 Outlander MAX 12-18	RSI (destra)	1721-3345	RSI	1721-3345
	SI (destra)	1721-2170	SI	1721-2170
	RSI (sinistra)	1721-3346	-	-
	SI (sinistra)	1721-2171	-	-
1000 Renegade 12-13	RSI (destra)	1721-3345	RSI	1721-3345
	SI (destra)	1721-2170	SI	1721-2170
	RSI (sinistra)	1721-3346	-	-
	SI (sinistra)	1721-2171	-	-
1000 Renegade 14-18	RSI (destra)	1721-3345	RSI (destra)	1721-3345
	SI (destra)	1721-2170	SI (destra)	1721-2170
	RSI (sinistra)	1721-3346	RSI (sinistra)	1721-3346
	SI (sinistra)	1721-2171	SI (sinistra)	1721-2171
CECTEK				
500 EFI Gladiator 09-13	HF	1720-0908	-	-
CFMOTO				
400 C-Force 18-21	PSI	1721-3286	SI	1721-1634
	SI	1721-3287	-	-
450 C-Force L 16-17	SI	1721-3317	SI	1721-1634
450 G-Force L 16-17	SI	1721-3317	SI	1721-1634
500 C-Force HO 18	PSI	1721-3286	SI	1721-1634
	SI	1721-3287	-	-
500 C-Force S 18-21	PSI	1721-3286	SI	1721-1634
	SI	1721-3287	-	-
500 U-Force 18-20	PSI	1721-3286	PSI	1721-3288
	SI	1721-3287	SI	1721-3289
500 Z-Force 18-21	PSI	1721-3286	PSI	1721-3288
	SI	1721-3287	SI	1721-3289
CF 500 Terralander 13-15	SI	1721-3317	SI	1721-1634
550 C-Force 16-17	SI	1721-3317	SI	1721-1634
550 U-Force 15-16	HF (destra)	1720-0922	-	-
	HS (destra)	1721-3272	-	-
	RSI (destra)	1721-3330	-	-
	SI (destra)	1721-1576	-	-
	HF (sinistra)	1722-0734	-	-
	HS (sinistra)	1721-3272	-	-
	SI (sinistra)	1721-1578	-	-
550 Z-Force 15-16	HF (destra)	1720-0922	-	-
	HS (destra)	1721-3272	-	-
	RSI (destra)	1721-3330	-	-
	SI (destra)	1721-1576	-	-
	HF (sinistra)	1722-0734	-	-
	HS (sinistra)	1721-3272	-	-
	SI (sinistra)	1721-1578	-	-
600 C-Force 19	PSI	1721-3286	SI	1721-1634
	SI	1721-3287	-	-
600 C-Force 20-21	PSI	1721-3286	PSI	1721-3288
	SI	1721-3287	SI	1721-3289
600 C-Force Touring 20-21	PSI	1721-3286	PSI	1721-3288
	SI	1721-3287	SI	1721-3289
CF 625 Terralander 11-15	SI	1721-3317	SI	1721-1634
800 U-Force 18-21	PSI	1721-3286	PSI	1721-3288
	SI	1721-3287	SI	1721-3289
800 Z-Force EX 15	HF (destra)	1720-0922	-	-
	HS (destra)	1721-3272	-	-
	RSI (destra)	1721-3330	-	-
	SI (destra)	1721-1576	-	-
	HF (sinistra)	1722-0734	-	-
	HS (sinistra)	1721-3272	-	-
	SI (sinistra)	1721-1578	-	-
800 Z-Force EX 18-21	PSI	1721-3286	PSI	1721-3288
	SI	1721-3287	SI	1721-3289

I codici articolo in GRASSETTO GRIGIO sono novità 2024

PASTIGLIE E GANASCE FRENO (CONT)

APPLICAZIONI	MESCOLA ANTERIORE	COD. ART. ANTERIORE	MESCOLA POSTERIORE	COD. ART. POSTERIORE
CFMOTO (CONT)				
800 Z-Force Trail 18-21	PSI	1721-3286	PSI	1721-3288
	SI	1721-3287	SI	1721-3289
CF 800 Terralander 12-14	SI	1721-3317	SI	1721-1634
1000 Z-Force 18-19	PSI	1721-3286	PSI	1721-3288
	CPI			
250 XS ATV 07-08	HF	1720-0908	-	-
	SI	1721-1637	-	-
DAELIM				
ST 250 Sector Quad 05-06	HF	1720-0941	-	-
	SI	1721-3270	-	-
DERBI				
DXR 200 Quad (freno a disco anteriore) 04-07	HF	1720-0941		
	SI	1721-3270		
DXR 200 Quad (freno a tamburo anteriore) 04-05	Ganascia freno	1723-0441	HF	1720-0922
	-	-	RSI	1721-3330
	-	-	SI	1721-1576
DXR 250 Quad (freno a disco anteriore) 04-07	ANTERIORE		1720-0941	
DXR 250 Quad (freno a tamburo anteriore) 04-05	Ganascia freno	1723-0441	HF	1720-0922
	-	-	HS	1721-3272
	-	-	RSI	1721-3330
	-	-	SI	1721-1576
E-TON				
RXL 150 Viper 07	Ganascia	1723-0428	-	-
VXL 250 Vector, ST Vector 06-07	HF	1720-0941	-	-
	SI	1721-3270	-	-
VTX 300 Vortex, ST Vortex 07	HF	1720-0941	-	-
	SI	1721-3270	-	-
VXL 300 Vector, ST Vector 07-13	HF	1720-0941	-	-
	SI	1721-3270	-	-
GASGAS				
Wild HP 50 04-07	HF	1722-0735	HF	1722-0735
Wild HP 200 08-09	HF	1722-0735	HF	1722-0735
Wild HP 240 04-06	HF	1722-0735	HF	1722-0735
Wild HP 250 08	HF	1722-0735	HF	1722-0735
Wild HP 300 03-05	HF	1722-0735	HF	1722-0735
Wild HP 450 03-09	HF	1722-0735	HF	1722-0735
Wild HP 515 09	-	-	HF	1722-0735
GILERA				
250 Oregon Quad 07-11	-	-	SI	1721-1652
GOES				
360 Max 08-14	SI	1721-3317		-
520 Max 07-12	SI	1721-3317	SI	1721-1634
G 520 07-12	SI	1721-3317	SI	1721-1634
G 525 12-14	SI	1721-3317	SI	1721-1634
G 620 11-14	SI	1721-3317	SI	1721-1634
G 625 A 12-14	SI	1721-3317	SI	1721-1634
HERCULES				
280 ATV 07	HF	1720-0908	-	-
	SI	1721-1637	-	-
300 ATV Sport 07	HF	1720-0908	-	-
	SI	1721-1637	-	-
HISUN				
HS 400 UTV 15-17	HF (destra)	1720-0922	SI	1721-1595
	HS (destra)	1721-3272		
	RSI (destra)	1721-3330	-	-
	SI (destra)	1721-1576	-	-
	HF (sinistra)	1722-0734	-	-
	HS (sinistra)	1721-3272		
	SI (sinistra)	1721-1578	-	-
HS 500 UTV 15-17	HF (destra)	1720-0922	SI	1721-1595
	HS (destra)	1721-3272		
	RSI (destra)	1721-3330	-	-
	SI (destra)	1721-1576	-	-
	HF (sinistra)	1722-0734	-	-
	HS (sinistra)	1721-3272		
	SI (sinistra)	1721-1578	-	-
HISUN (CONT)				
HS 700 UTV 15-17	HF (destra)	1720-0922	SI	1721-1595
	HS (destra)	1721-3272		
	RSI (destra)	1721-3330	-	-
	SI (destra)	1721-1576	-	-
	HF (sinistra)	1722-0734	-	-
	HS (sinistra)	1721-3272		
	SI (sinistra)	1721-1578	-	-
HS 700 UTV (2 pinze posteriori) 15-17	HF (destra)	1720-0922	HF (destra)	1720-0922
	HS (destra)	1721-3272	HS (destra)	1721-3272
	RSI (destra)	1721-3330	RSI (destra)	1721-3330
	SI (destra)	1721-1576	SI (destra)	1721-1576
	HF (sinistra)	1722-0734	HF (sinistra)	1722-0734
	HS (sinistra)	1721-3272	HS (sinistra)	1721-3272
	SI (sinistra)	1721-1578	SI (sinistra)	1721-1578
HS 800 UTV (2 pinze posteriori) 15-17	HF (destra)	1720-0922	HF (destra)	1720-0922
	HS (destra)	1721-3272	HS (destra)	1721-3272
	RSI (destra)	1721-3330	RSI (destra)	1721-3330
	SI (destra)	1721-1576	SI (destra)	1721-1576
	HF (sinistra)	1722-0734	HF (sinistra)	1722-0734
	HS (sinistra)	1721-3272	HS (sinistra)	1721-3272
	SI (sinistra)	1721-1578	SI (sinistra)	1721-1578
HONDA				
ATC 125 ME, MF, MG, MH 84-87	Ganascia freno	1723-0428	-	-
ATC 185 A, S, SB 80-83	Ganascia freno	1723-0428	-	-
ATC 200 81-83	Ganascia	1723-0428	-	-
ATC 200 E Big Red 82-83	Ganascia freno	1723-0428	-	-
ATC 200 ES Big Red 84-84	Ganascia freno	1723-0428	-	-
ATC 200 M 84-85	Ganascia freno	1723-0428	-	-
ATC 200 S 84-86	Ganascia freno	1723-0428	-	-
ATC 200 X 83-85	HF	1722-0740	-	-
	RSI	1721-3357	-	-
	SI	1721-1573	-	-
ATC 200 X 86-87	HF	1722-0740	HF	1722-0740
	RSI	1721-3357	RSI	1721-3357
	SI	1721-1573	SI	1721-1573
ATC 250 R 81	HF	1721-1602		
	SI	1722-0678		
ATC 70 K1 76-77	-	-	Ganascia	1723-0428
TRX 250 EX Sportrax 01-08	HF	1722-0740	-	-
	RSI	1721-3357	-	-
	SI	1721-1573	-	-
TRX 250 X 08-13	HF	1722-0740	-	-
	RSI	1721-3357	-	-
	SI	1721-1573	-	-
TRX 300 EX 93-00	HF	1722-0740	-	-
	RSI	1721-3357	-	-
	SI	1721-1573	-	-
TRX 300 EX Sportrax 01-08	HF	1722-0740	HF	1722-0740
	RSI	1721-3357	RSI	1721-3357
	SI	1721-1573	SI	1721-1573
TRX 300 X 09	HF	1722-0740	HF	1722-0740
	RSI	1721-3357	RSI	1721-3357
	SI	1721-1573	SI	1721-1573
TRX 400 EX Sportrax 01-08	HF	1722-0740	HF	1722-0740
	RSI	1721-3357	RSI	1721-3357
	SI	1721-1573	SI	1721-1573
TRX 400 Fourtrax EX 99-00	HF	1722-0740	HF	1722-0740
	RSI	1721-3357	RSI	1721-3357
	SI	1721-1573	SI	1721-1573
TRX 400 X 09-12	HF	1722-0740	HF	1722-0740
	RSI	1721-3357	RSI	1721-3357
	SI	1721-1573	SI	1721-1573
TRX 420 FA/FPA 09-13	HF	1722-0740	SI	1721-1639
	RSI	1721-3357	-	-
	SI	1721-1573	-	-
TRX 420 FPE/FPM 4x4 09-14	HF	1722-0740	-	-
	RSI	1721-3357	-	-
	SI	1721-1573	-	-

PASTIGLIE E GANASCE FRENO continua alla pagina successiva.

I codici articolo in GRASSETTO GRIGIO sono novità 2024

PASTIGLIE E GANASCE FRENO (CONT)

APPLICAZIONI	MESCOLA ANTERIORE	COD. ART. ANTERIORE	MESCOLA POSTERIORE	COD. ART. POSTERIORE
HONDA (CONT)				
TRX 450 EX Sportrax 01-05	HF	1722-0740	HF	1722-0740
	RSI	1721-3357	RSI	1721-3357
	SI	1721-1573	SI	1721-1573
TRX 450 R 04-09	-	-	SI	1721-1639
500 Pioneer 15-20	PSI	1721-3166	PSI	1721-3156
	SI	1721-3167	SI	1721-3157
TRX 500 (tutti) 05-14	SI	1721-1651	-	-
TRX 650 FA Rincon 03-05	-	-	SI	1721-1639
TRX 650 FGA Rincon 04-05	-	-	SI	1721-1639
TRX 680 FA6 Rincon 06-15	SI	1721-1651	SI	1721-1639
TRX 680 FGA6 Rincon 06-15	SI	1721-1651	SI	1721-1639
700 Pioneer 14-21	PSI	1721-3166	PSI	1721-3156
	SI	1721-3167	SI	1721-3157
TRX 700 XX 08-12	-	-	SI	1721-1651
1000 Pioneer 16-21	PSI	1721-3164	PSI	1721-3154
	SI	1721-3165	SI	1721-3155
HYOSUNG				
TE 400 05-06	-	-	HF	1720-0964
	-	-	SI	1721-1581
TE 450 07-11	-	-	HF	1720-0964
	-	-	SI	1721-1581
JOHN DEERE				
500 Buck 05	SI (destra)	1721-1595	SI	1721-1595
	HF (sinistra)	1720-0903	-	-
	PSI (sinistra)	1721-3138	-	-
	SI (sinistra)	1721-1590	-	-
500 Buck EX, EXT 05	SI (destra)	1721-1595	SI	1721-1595
	HF (sinistra)	1720-0903	-	-
	PSI (sinistra)	1721-3138	-	-
	SI (sinistra)	1721-1590	-	-
500 Trail Buck 05	SI (destra)	1721-1595	SI	1721-1595
	HF (sinistra)	1720-0903	-	-
	PSI (sinistra)	1721-3138	-	-
	SI (sinistra)	1721-1590	-	-
650 Trail Buck 05	SI (destra)	1721-1595	SI	1721-1595
	HF (sinistra)	1720-0903	-	-
	PSI (sinistra)	1721-3138	-	-
	SI (sinistra)	1721-1590	-	-
650 Trail Buck EX, EXT 05	SI (destra)	1721-1595	SI	1721-1595
	HF (sinistra)	1720-0903	-	-
	PSI (sinistra)	1721-3138	-	-
	SI (sinistra)	1721-1590	-	-
XUV 625 Gator 11	ATS	1721-2869	-	-
XUV 825 Gator 11	ATS	1721-2869	-	-
XUV 855 D Gator 11	ATS	1721-2869	-	-
KAWASAKI				
KSF 250 Mojave 87-02	-	-	HF	1722-0740
	-	-	RSI	1721-3357
	-	-	SI	1721-1573
KXF 250 Tecate 87-88	-	-	HF	1722-0740
	-	-	RSI	1721-3357
	-	-	SI	1721-1573
KXT 250 Tecate 84-84	-	-	HF	1720-0941
	-	-	SI	1721-3270
KXT 250 Tecate 87-88	-	-	HF	1722-0740
	-	-	RSI	1721-3357
	-	-	SI	1721-1573
KEF 300 Lakota 95-04	-	-	HF	1722-0740
	-	-	RSI	1721-3357
	-	-	SI	1721-1573
KVF 300 Brute Force 13-23	HF	1720-0908	HF	1720-0908
	SI	1721-1637	SI	1721-1637
KVF 300 Prairie 99-02	HF	1721-1602	-	-
	SI	1722-0678	-	-
KVF 300 Prairie 4x4 99-05	HF	1721-1602	-	-
	SI	1722-0678	-	-
KVF 360 Prairie 2x4, 4x4 03-08	HF	1721-1602	-	-
	SI	1722-0678	-	-

APPLICAZIONI	MESCOLA ANTERIORE	COD. ART. ANTERIORE	MESCOLA POSTERIORE	COD. ART. POSTERIORE
KAWASAKI (CONT)				
KFX 400 02-05	HF	1722-0740	HF	1720-0964
	RSI	1721-3357	SI	1721-1581
	SI	1721-1573	-	-
KVF 400 Prairie 97-98	HF	1721-1602	-	-
	SI	1722-0678	-	-
KVF 400 Prairie 2x4 99-01	HF	1721-1602	-	-
	SI	1722-0678	-	-
KVF 400 Prairie 4x4 99-02	HF	1721-1602	-	-
	SI	1722-0678	-	-
KFX 450 07-15	SI (destra)	1721-1633	HF	1722-0740
	SI (sinistra)	1721-1636	RSI	1721-3357
	-	-	SI	1721-1573
KVF 650 Brute Force 4x4 05-11	SI (destra)	1721-1633	-	-
	SI (sinistra)	1721-1636	-	-
KVF 650 Brute Force 4x4i 05-11	HF (destra)	1722-0734	-	-
	HS (destra)	1721-3272	-	-
	SI (destra)	1721-1578	-	-
	HF (sinistra)	1720-0922	-	-
	HS (sinistra)	1721-3272	-	-
	RSI (sinistra)	1721-3330	-	-
	SI (sinistra)	1721-1576	-	-
KVF 650 Prairie 01-03	SI (destra)	1721-1633	-	-
	SI (sinistra)	1721-1636	-	-
KFX 700 V-Force 04-13	SI (destra)	1721-1633	-	-
	SI (sinistra)	1721-1636	-	-
KSV 700 V-Force 04-11	SI (destra)	1721-1633	-	-
	SI (sinistra)	1721-1636	-	-
KVF 700 Prairie 04-13	SI (destra)	1721-1633	-	-
	SI (sinistra)	1721-1636	-	-
KVF 750 Brute Force 4x4i 05-15	HF (destra)	1722-0734	-	-
	HS (destra)	1721-3272	-	-
	SI (destra)	1721-1578	-	-
	HF (sinistra)	1720-0922	-	-
	HS (sinistra)	1721-3272	-	-
	RSI (sinistra)	1721-3330	-	-
	SI (sinistra)	1721-1576	-	-
800 Mule Pro FX 15-17	HF (destra)	1722-0734	-	-
	HS (destra)	1721-3272	-	-
	SI (destra)	1721-1578	-	-
	HF (sinistra)	1720-0922	-	-
	HS (sinistra)	1721-3272	-	-
	RSI (sinistra)	1721-3330	-	-
	SI (sinistra)	1721-1576	-	-
KTM				
SX 450 ATV 08-10	SI	1721-1844	SI	1721-1845
XC 450 ATV 08-10	SI	1721-1844	SI	1721-1845
SX 505 ATV 08-12	SI	1721-1844	SI	1721-1845
XC 505 ATV 08-12	SI	1721-1844	SI	1721-1845
KYMCO				
125 Mxer 03-07	Ganascia freno	1723-0428	-	-
150 MXer 03-13	Ganascia freno	1723-0428	-	-
150 MXU 05-17	Ganascia freno	1723-0428	-	-
250 MXU 06-14	HF	1720-0908	SI	1721-1652
	SI	1721-1637	-	-
250 Urban Quad 06	HF	1720-0908	SI	1721-1652
	SI	1721-1637	-	-
KXR 250 04-14	HF	1720-0908	SI	1721-1652
	SI	1721-1637	-	-
300 Maxxer 06-13	HF	1720-0908	SI	1721-1652
	SI	1721-1637	-	-
300 Maxxer Supermoto 15	HF	1720-0908	SI	1721-1652
	SI	1721-1637	-	-
300 MXU 06-17	HF	1720-0908	HF	1720-0908
	SI	1721-1637	SI	1721-1637
400 Maxxer 08-10	ATS	1721-1643	ATS	1721-1643
400 MXU 08-11	ATS	1721-1643	ATS	1721-1643
450 i Maxxer 10-14	ATS	1721-1643	ATS	1721-1643
450 i MXU 11-14	ATS	1721-1643	ATS	1721-1643
500 MXU 06-08	HF	1720-0908	HF	1720-0908
	SI	1721-1637	SI	1721-1637
500 UXV 4x4 08-14	HF	1720-0908	HF	1720-0908
	SI	1721-1637	SI	1721-1637

I codici articolo in GRASSETTO GRIGIO sono novità 2024

PASTIGLIE E GANASCE FRENO (CONT)

APPLICAZIONI	MESCOLA ANTERIORE	COD. ART. ANTERIORE	MESCOLA POSTERIORE	COD. ART. POSTERIORE
PGO				
500 Bug 08-14	-	-	HF	1720-0908
	-	-	SI	1721-1637
BR 500 i Racer 07-08	-	-	HF	1720-0908
	-	-	SI	1721-1637
POLARIS				
EV-LSV 10-11	ATS	1721-2417	-	-
	SI	1721-1742	-	-
LSV 4x4 11-12	ATS	1721-2417	-	-
	SI	1721-1742	-	-
Ranger 48v EV 13-18	ATS	1721-2417	-	-
	SI	1721-1742	-	-
200 Phoenix 05-09	HF	1720-0941	-	-
	SI	1721-3270	-	-
200 Sawtooth 06-07	HF	1720-0941	HF	1720-0941
	SI	1721-3270	SI	1721-3270
250 2x4, 4x4 90-93	ATS	1721-1585	-	-
250 Big Boss 4x6, 6x6 89-93	ATS	1721-1585	-	-
250 Cyclone 87-87	Ganascia freno	1723-0441	-	-
250 Trail Blazer 90-98	ATS	1721-1585	-	-
250 Trail Blazer 99-07	ATS	1721-1585	ATS	1721-3366
250 Trail Boss 88-90	ATS	1721-1579	-	-
250 Trail Boss 91-99	ATS	1721-1585	-	-
250 Trail Boss 2x4, 4x4 91-92	ATS	1721-1585	-	-
250 Xplorer 4x4 00-02	ATS	1721-1585	ATS	1721-3366
300 2x4, 4x4 94-95	ATS	1721-1585	-	-
300 Big Boss 6x6 94-94	ATS	1721-1585	-	-
300 Hawkeye 2x4, 4x4 07-11	ATS	1721-1585	ATS	1721-1585
300 Hawkeye 2x4, 4x4 06	ATS	1721-1643	ATS	1721-1643
300 Sportsman 4x4 08-11	ATS	1721-1579	ATS	1721-1579
300 Xplorer 4x4 96-99	ATS	1721-1585	-	-
300 Xpress 2x4 98-99	ATS	1721-1585	-	-
300 Xpress L 96-97	ATS	1721-1585	-	-
325 Magnum 2x4, 4x4 00-02	ATS	1721-1585	ATS	1721-3366
325 Trail Boss 00-02	ATS	1721-1585	ATS	1721-3366
325 Xpedition 00-01	ATS	1721-1579	ATS	1721-3366
325 Xpedition 02	ATS	1721-1579	-	-
330 ATP 04-05	ATS	1721-1585	ATS	1721-1585
330 ATP 05-06	ATS	1721-1585	-	-
330 E Trail Blazer 08-12	ATS	1721-1579	-	-
330 Magnum 2x4, 4x4 03-13	ATS	1721-1585	-	-
330 Trail Boss 03-14	ATS	1721-1585	ATS	1721-3366
335 Sportsman 4x4 99-02	ATS	1721-1585	ATS	1721-3366
350 Big Boss 93	ATS	1721-1585	-	-
350 L 2x4, 4x4 90	ATS	1721-1585	-	-
350 L 4x4 93	ATS	1721-1585	-	-
350 Sportsman 4x4 93	ATS	1721-1585	-	-
350 Trail Boss 2x4 85-87	Ganascia	1723-0441	-	-
350 Trail Boss 2x4, 4x4 88-89	ATS	1721-1585	-	-
350 Trail Boss L 2x4 91-93	ATS	1721-1585	-	-
350 Trail Boss L 4x4 91	ATS	1721-1585	-	-
400 Big Boss L 6x6 96	ATS	1721-1585	-	-
400 L 2x4 94-95	ATS	1721-1585	-	-
400 L 4x4 94	ATS	1721-1585	-	-
400 Scrambler 2x4, 4x4 00-03	ATS	1721-1585	ATS	1721-3366
400 Scrambler 4x4 98-98	ATS	1721-1585	-	-
400 Scrambler 4x4 99-03	ATS	1721-1585	ATS	1721-3366
400 Scrambler L 4x4 95-97	ATS	1721-1585	-	-
400 Sport 99-00	ATS	1721-1585	ATS	1721-3366
400 Sport L 94-98	ATS	1721-1585	-	-

APPLICAZIONI	MESCOLA ANTERIORE	COD. ART. ANTERIORE	MESCOLA POSTERIORE	COD. ART. POSTERIORE
POLARIS (CONT)				
400 Sportsman 01-13	ATS	1721-1585	ATS	1721-3366
400 Sportsman L 4x4 94-97	ATS	1721-1585	-	-
400 Trail Blazer 03-04	ATS	1721-1585	ATS	1721-3366
400 Xplorer L 4x4 95-99	ATS	1721-1585	-	-
400 Xplorer L 4x4 00-02	ATS	1721-1585	ATS	1721-3366
400 Xpress L 96-97	ATS	1721-1585	-	-
425 2x4, 4x4 Magnum 95-98	ATS	1721-1585	-	-
425 Magnum 6x6 96-96	ATS	1721-1585	-	-
425 Xpedition 4x4 00-03	ATS	1721-1585	ATS	1721-3366
450 Outlaw MXR 09-11	-	-	ATS	1721-1579
450 Outlaw S 08	-	-	ATS	1721-1579
450 Sportsman 06-09	ATS	1721-1585	-	-
455 Diesel EBS 4x4 99-01	ATS	1721-1585	ATS	1721-3366
500 ATP HO 04-05	ATS	1721-1585	ATS	1721-1585
500 Big Boss 6x6 98-99	ATS	1721-1585	-	-
500 E Scrambler 2x4, 4x4 08-11	ATS	1721-1579	-	-
500 Magnum 2x4, 4x4 02-07	ATS	1721-1585	-	-
500 Magnum 4x4 00-01	ATS	1721-1585	ATS	1721-3366
500 Outlaw 06-09	ATS	1721-1585	ATS	1721-1585
500 Predator 03-13	ATS	1721-1585	ATS	1721-1585
500 Predator e 06-13	ATS	1721-1585	-	-
500 Ranger 2x4 08-07	ATS	1721-2417	-	-
	SI	1721-1742	-	-
500 Ranger 2x4 EFi 08-13	ATS	1721-2417	-	-
	SI	1721-1742	-	-
500 Ranger 4x4 12-13	ATS	1721-2417	-	-
	SI	1721-1742	-	-
500 Ranger 6x6 00-02	ATS	1721-1585	-	-
500 Revolver 06	ATS	1721-1579	ATS	1721-1579
500 Scrambler 2x4 01-02	ATS	1721-1585	ATS	1721-3366
500 Scrambler 4x4 97	ATS	1721-1585	-	-
500 Scrambler 4x4 98-13	ATS	1721-1585	ATS	1721-3366
500 Sportsman 4x4 96-14	ATS	1721-1585	-	-
500 Sportsman 6x6 00-11	ATS	1721-1585	-	-
500 Sportsman EBS 4x4 98-02	ATS	1721-1585	ATS	1721-3366
500 Sportsman HO (dal 16.12.2008) 09-14	ATS	1721-1579	ATS	1721-2418
500 Sportsman HO (fino al 15.12.2008) 03-08	ATS	1721-1579	-	-
500 Xplorer 4x4 97-97	ATS	1721-1585	-	-
525 Outlaw 07-13	-	-	ATS	1721-1579
525 Outlaw IRS 08-13	-	-	ATS	1721-1579
525 Outlaw S 08-11	-	-	ATS	1721-1579
550 Sportsman 11-14	ATS	1721-2418	ATS	1721-2418
550 Sportsman EPS 10-14	ATS	1721-2418	ATS	1721-2418
550 Sportsman EPS X2 14	ATS	1721-2418	ATS	1721-2418
550 Sportsman Touring EPS 10-12	ATS	1721-2418	ATS	1721-2418
550 Sportsman X2 10-14	ATS	1721-2418	ATS	1721-2418
550 Sportsman XP 09-12	ATS	1721-2418	ATS	1721-2418
550 Sportsman XP EPS 09-14	ATS	1721-2418	ATS	1721-2418
550 Sportsman XP Touring EPS 12-14	ATS	1721-2418	ATS	1721-2418
570 Ranger RZR EFi 12-13	-	-	ATS	1721-1579

PASTIGLIE E GANASCE FRENO continua alla pagina successiva.

I codici articolo in GRASSETTO GRIGIO sono novità 2024

PASTIGLIE E GANASCE FRENO (CONT)

APPLICAZIONI	MESCOLA ANTERIORE	COD. ART. ANTERIORE	MESCOLA POSTERIORE	COD. ART. POSTERIORE
POLARIS (CONT)				
600 Sportsman 03-06	ATS	1721-1579	-	-
700 MVRS 4x4 08	ATS	1721-2417	ATS	1721-2417
	SI	1721-1742	SI	1721-1742
700 Ranger 4x4 EFi 08-08	ATS	1721-2417	-	-
	SI	1721-1742	-	-
700 Ranger 6x6 EFi 12-13	ATS	1721-2417	-	-
	SI	1721-1742	-	-
700 Sportsman 02-09	ATS	1721-1579	-	-
700 Sportsman MV 700 05-06	ATS	1721-1579	-	-
800 MVRS 4x4 08	ATS	1721-2417	ATS	1721-2417
	SI	1721-1742	SI	1721-1742
800 Ranger 4x4 EFi 10	ATS	1721-2417	ATS	1721-2417
	SI	1721-1742	SI	1721-1742
800 Ranger 6x6 EFi 12-15	ATS	1721-2417	ATS	1721-2417
	SI	1721-1742	SI	1721-1742
800 Ranger Crew 12-15	ATS	1721-2417	ATS	1721-2417
	SI	1721-1742	SI	1721-1742
800 Ranger RZR EFi 08-14	-	-	ATS	1721-1579
800 Ranger RZR S EFi 09-15	-	-	ATS	1721-1579
800 Ranger RZR4 EFi 12-14	ATS	1721-2417	-	-
	SI	1721-1742	-	-
800 Ranger XP 12-13	ATS	1721-2417	-	-
	SI	1721-1742	-	-
800 RZR 08-15	-	-	ATS	1721-1579
800 RZR-4 10-14	ATS	1721-2417	-	-
	SI	1721-1742	-	-
800 Sportsman (da 16.12.2008) 09-14	ATS	1721-1579	ATS	1721-2418
800 Sportsman (a 15.12.2008) 05-08	ATS	1721-1579	-	-
850 Forest 15	ATS	1721-2418	ATS	1721-2418
850 Scrambler 15	ATS	1721-2418	ATS	1721-2418
850 Scrambler HO EPS 13-15	ATS	1721-2418	ATS	1721-2418
850 Scrambler MD 15	ATS	1721-2418	ATS	1721-2418
850 Scrambler XP HO EPS 14-15	ATS	1721-2418	ATS	1721-2418
850 Sportsman 11-13	ATS	1721-2418	ATS	1721-2418
850 Sportsman MV 12	ATS	1721-2418	ATS	1721-2418
850 Sportsman Touring 14-15	ATS	1721-2418	ATS	1721-2418
850 Sportsman Touring EPS 10-13	ATS	1721-2418	ATS	1721-2418
850 Sportsman Touring HO EPS 13-14	ATS	1721-2418	ATS	1721-2418
850 Sportsman Touring MD 15	ATS	1721-2418	ATS	1721-2418
850 Sportsman X2 11	ATS	1721-2418	ATS	1721-2418
850 Sportsman XP 09-14	ATS	1721-2418	ATS	1721-2418
850 Sportsman XP EPS 09-14	ATS	1721-2418	ATS	1721-2418
850 Sportsman XP HO EPS 13-14	ATS	1721-2418	ATS	1721-2418
850 Sportsman XP HO EPS MD 15	ATS	1721-2418	ATS	1721-2418
850 Sportsman XP Touring EPS 15	ATS	1721-2418	ATS	1721-2418
900 Ranger 4x4 Diesel 10-14	ATS	1721-2417	ATS	1721-2417
	SI	1721-1742	SI	1721-1742
900 Ranger RZR4 XP EFi 12-15	ATS	1721-2417	ATS	1721-2417
	SI	1721-1742	SI	1721-1742
900 Ranger RZR4 XP4 EFi 12-14	ATS	1721-2417	ATS	1721-2417
	SI	1721-1742	SI	1721-1742
925 RZR XP Turbo 16-19	ATS	1721-2417	ATS	1721-2417
	SI	1721-1742	SI	1721-1742
925 RZR XP4 Turbo S 19-20	-	-	ATS	1721-2417
	-	-	SI	1721-1742
925 RZR XP4 Turbo S Velocity 19-20	-	-	ATS	1721-2417
	-	-	SI	1721-1742
1000 Forest 15	ATS	1721-2418	ATS	1721-2418

APPLICAZIONI	MESCOLA ANTERIORE	COD. ART. ANTERIORE	MESCOLA POSTERIORE	COD. ART. POSTERIORE
POLARIS (CONT)				
1000 General EPS 16-18	ATS	1721-2417	-	-
	SI	1721-1742	-	-
1000 Ranger RZR XP 14	ATS	1721-2417	ATS	1721-2417
	SI	1721-1742	SI	1721-1742
1000 Scrambler MD 15-18	ATS	1721-2418	ATS	1721-2418
1000 Scrambler XP 15-18	ATS	1721-2418	ATS	1721-2418
1000 Scrambler XP HO EPS 14	ATS	1721-2418	ATS	1721-2418
1000 Sportsman MD 15-18	ATS	1721-2418	ATS	1721-2418
1000 Sportsman Touring 15-18	ATS	1721-2418	ATS	1721-2418
1000 Sportsman XP 15-18	ATS	1721-2418	ATS	1721-2418
1050 MV Diesel Crew 13-18	ATS	1721-2417	ATS	1721-2417
	SI	1721-1742	SI	1721-1742
ROXON				
150 Quad Sport Spirit 06	-	-	HF	1720-0941
	-	-	SI	1721-3270
SUZUKI				
LT-A 50 Quadmaster 01-05	-	-	Ganascia	1723-0560
LT-Z 50 Quadsport 06-20	-	-	Ganascia	1723-0560
LT-Z 90 Quadsport 07-20	Ganascia	1723-0560	-	-
LT 160 89-92	Ganascia	1723-0561	-	-
LT-F 160 91-04	Ganascia	1723-0561	-	-
LT 230 86-93	-	-	HF	1722-0740
	-	-	RSI	1721-3357
	-	-	SI	1721-1573
LT 250 89-90	-	-	HF	1722-0740
	-	-	RSI	1721-3357
	-	-	SI	1721-1573
LT 250 88-94	-	-	HF	1720-0964
	-	-	SI	1721-1581
LT-F 250 Ozark 03-13	HF	1721-1602	-	-
	SI	1722-0678	-	-
LT-Z 250 Quad Sport 04-11	HF	1721-1602	-	-
	SI	1722-0678	-	-
LT-F 300 King Quad 02	HF (sinistra)	1720-0922	-	-
	HS (sinistra)	1721-3272	-	-
	RSI (sinistra)	1721-3330	-	-
	SI (sinistra)	1721-1576	-	-
	HF (destra)	1722-0734	-	-
	HS (destra)	1721-3272	-	-
	SI (destra)	1721-1578	-	-
LT-A 400 Eiger 2WD/4WD 02-07	HF	1721-1602	-	-
	SI	1722-0678	-	-
LT-F 400 Eiger 2WD/4WD 02-07	HF	1721-1602	-	-
	SI	1722-0678	-	-
LT-Z 400 Quad Sport 02-19	HF	1722-0740	HF	1720-0964
	RSI	1721-3357	SI	1721-1581
	SI	1721-1573	-	-
LT-R 450 06-12	HF (sinistra)	1720-0922	HF	1720-0964
	HS (sinistra)	1721-3272	SI	1721-1581
	RSI (sinistra)	1721-3330	-	-
	SI (sinistra)	1721-1576	-	-
	HF (destra)	1722-0734	-	-
	HS (destra)	1721-3272	-	-
	SI (destra)	1721-1578	-	-
LT 500 87-95	-	-	HF	1720-0964
	-	-	SI	1721-1581
LT-A 500 F Vinson 02-02	HF	1721-1602	-	-
	SI	1722-0678	-	-
LT-A 500 FY Quadmaster 00-08	HF (sinistra)	1720-0922	-	-
	HS (sinistra)	1721-3272	-	-
	RSI (sinistra)	1721-3330	-	-
	SI (sinistra)	1721-1576	-	-
	HF (destra)	1722-0734	-	-
	HS (destra)	1721-3272	-	-
	SI (destra)	1721-1578	-	-

I codici articolo in GRASSETTO GRIGIO sono novità 2024

PASTIGLIE E GANASCE FRENO (CONT)

APPLICAZIONI	MESCOLA ANTERIORE	COD. ART. ANTERIORE	MESCOLA POSTERIORE	COD. ART. POSTERIORE
SUZUKI (CONT)				
LT-F 500 F 98-07	HF (sinistra)	1720-0922	-	-
	HS (sinistra)	1721-3272	-	-
	RSI (sinistra)	1721-3330	-	-
	SI (sinistra)	1721-1576	-	-
	HF (destra)	1722-0734	-	-
	HS (destra)	1721-3272	-	-
	SI (destra)	1721-1578	-	-
LT-V 700 Quadrunner Twin Peaks 04-06	SI (destra)	1721-1633	-	-
	SI (sinistra)	1721-1636	-	-
SYM				
200 Trackrunner 05-08	HF	1720-0908	-	-
	SI	1721-1637	-	-
200 Quadlander 12-13	HF	1720-0908	-	-
	SI	1721-1637	-	-
250 Quadlander 06-07	HF	1720-0908	-	-
	SI	1721-1637	-	-
300 Quadlander 06-13	HF	1720-0908	HF	1720-0908
	SI	1721-1637	SI	1721-1637
600 Quad Raider 08-15	HF	1720-0908	HF	1720-0908
	SI	1721-1637	SI	1721-1637
YAMAHA				
YFM 50 Raptor 04-11	Ganascia	1723-0441	-	-
YFM 80 92-94	Ganascia	1723-0441	-	-
YFM 80 Badger 95-07	Ganascia	1723-0441	-	-
YFM 80 Grizzly 05-08	Ganascia	1723-0441	-	-
YFM 80 Raptor 02-08	Ganascia	1723-0441	-	-
YFM 90 RY Raptor 09-15	Ganascia freno	1723-0441	-	-
YFM 100 Champ 89-91	Ganascia freno	1723-0441	-	-
YFA 125 1 D, E Breeze 92-93	Ganascia freno	1723-0441	-	-
YFA 125 1 F Breeze 94	Ganascia freno	1723-0441	-	-
YFA 125 1 G-M Breeze 95-07	Ganascia freno	1723-0441	-	-
YFA 125 1 W, A, B Breeze 89-91	Ganascia freno	1723-0441	-	-
YFM 125 Grizzly 04-13	Ganascia	1723-0441	-	-
YT 175 Tri Moto 82-83	Ganascia freno	1723-0441	-	-
YFM 200 DXS-DXW Moto 4 86-87	Ganascia freno	1723-0441	-	-
YFM 200 N Moto 4 85-89	Ganascia freno	1723-0441	-	-
YFS 200 R Blaster 03-06	HF	1721-1602	HF	1722-0740
	SI	1722-0678	RSI	1721-3357
	-	-	SI	1721-1573
YFS 200 U-P Blaster 88-02	Ganascia freno	1723-0441	-	-
YTM 200 EK, EL Tri Moto 83-84	Ganascia freno	1723-0441	-	-
YTM 200 ERN Tri Moto 85-85	Ganascia freno	1723-0441	-	-
YTM 200 K-N Tri Moto 83-85	Ganascia freno	1723-0441	-	-
YFM 225 Moto 4 86-88	Ganascia freno	1723-0441	-	-
YTM 225 DRN, DRS Tri Moto 85-86	Ganascia freno	1723-0441	-	-
YTM 225 DXK, DXN Tri Moto 83-85	Ganascia freno	1723-0441	-	-
YFB 250 Timberwolf 92-94	Ganascia freno	1723-0441	-	-
YFM 250 AN Bruin 2x4 05-07	HF	1721-1602	-	-
	SI	1722-0678	-	-
YFM 250 Bear Tracker 01-04	HF	1721-1602	-	-
	SI	1722-0678	-	-
YFM 250 Raptor 09-14	-	-	HF	1722-0740
	-	-	RSI	1721-3357
	-	-	SI	1721-1573
YFM 300 Grizzly 12-13	HF	1720-0941	-	-
	SI	1721-3270	-	-
YFM 300 Warrior 89	HF	1721-1602	-	-
	SI	1722-0678	-	-
YFM 350 Bruin 2x4, 4x4 04-07	HF	1721-1602	-	-
	SI	1722-0678	-	-

APPLICAZIONI	MESCOLA ANTERIORE	COD. ART. ANTERIORE	MESCOLA POSTERIORE	COD. ART. POSTERIORE
YAMAHA (CONT)				
YFM 350 ERT, ERU 87-88	Ganascia freno	1723-0441	-	-
YFM 350 FWB L, LC Big Bear 99	HF	1721-1602	-	-
	SI	1722-0678	-	-
YFM 350 FXG-FXM Wolverine 95-11	HF	1721-1602	HF	1722-0740
	SI	1722-0678	RSI	1721-3357
	-	-	SI	1721-1573
YFM 350 R Raptor 04-14	HF	1722-0740	HF	1722-0740
	RSI	1721-3357	RSI	1721-3357
	SI	1721-1573	SI	1721-1573
YFM 350 XG, XH Warrior 95-96	HF	1721-1602	HF	1722-0740
	SI	1722-0678	RSI	1721-3357
	-	-	SI	1721-1573
YFM 350 XT, XU Warrior 87-88	-	-	HF	1722-0740
	-	-	RSI	1721-3357
	-	-	SI	1721-1573
YFM 350 XW, XA-M Warrior 89-07	HF	1721-1602	-	-
	SI	1722-0678	-	-
YFM 350 XW, XA-M Warrior 89-07	-	-	HF	1721-1602
	-	-	SI	1722-0678
YFZ 350 Banshee 87-89	-	-	HF	1722-0740
	-	-	RSI	1721-3357
	-	-	SI	1721-1573
YFZ 350 Banshee 90-06	HF	1721-1602	HF	1722-0740
	SI	1722-0678	RSI	1721-3357
	-	-	SI	1721-1573
YFM 400 FAM Kodiak 00-02	HF	1721-1602	HF	1720-0903
	SI	1722-0678	PSI	1721-3138
	-	-	SI	1721-1590
YFM 400 FAR Kodiak con cambio autom. 03	HF	1721-1602	-	-
	SI	1722-0678	-	-
YFM 400 FWN Big Bear 4WD 00-11	HF	1721-1602	HF	1720-0903
	SI	1722-0678	PSI	1721-3138
	-	-	SI	1721-1590
YFM 400 FWNH Big Bear-Buckmaster 4WD 00-11	HF	1721-1602	HF	1720-0903
	SI	1722-0678	PSI	1721-3138
	-	-	SI	1721-1590
YFM 400 N Big Bear 2WD 00-11	HF	1721-1602	HF	1720-0903
	SI	1722-0678	PSI	1721-3138
	-	-	SI	1721-1590
YFM 450 FA Kodiak 03-07	HF	1721-1602	HF	1720-0903
	SI	1722-0678	PSI	1721-3138
	-	-	SI	1721-1590
YFM 450 Wolverine 06-10	HF	1721-1602	HF	1720-0903
	SI	1722-0678	PSI	1721-3138
	-	-	SI	1721-1590
YFZ 450 S 04-05	HF (sinistra)	1722-0734	HF	1722-0740
	HS (sinistra)	1721-3272	RSI	1721-3357
	SI (sinistra)	1721-1578	SI	1721-1573
YFZ 450 S 06-09	HF (destra)	1720-0922	-	-
	HS (destra)	1721-3272	-	-
	RSI (destra)	1721-3330	-	-
	SI (destra)	1721-1576	-	-
	HF (sinistra)	1722-0734	-	-
	HS (sinistra)	1721-3272	-	-
	SI (sinistra)	1721-1578	-	-
YXR 450 Rhino 06-09	HF (destra)	1720-0922	SI	1721-1640
	HS (destra)	1721-3272	-	-
	RSI (destra)	1721-3330	-	-
	SI (destra)	1721-1576	-	-
	HF (sinistra)	1722-0734	-	-
	HS (sinistra)	1721-3272	-	-
	SI (sinistra)	1721-1578	-	-
660 Rhino 05-08	HF (sinistra)	1722-0734	SI	1721-1640
	HS (sinistra)	1721-3272	-	-
	SI (sinistra)	1721-1578	-	-
YFM 600 4x4 Grizzly 98-01	HF	1722-0740	-	-
	RSI	1721-3357	-	-
	SI	1721-1573	-	-
YFM 660 FWAP 4x4 Grizzly 02-08	HF	1722-0740	SI	1721-1634
	RSI	1721-3357	-	-
	SI	1721-1573	-	-

PASTIGLIE E GANASCE FRENO continua alla pagina successiva.

I codici articolo in GRASSETTO GRIGIO sono novità 2024

PASTIGLIE E GANASCE FRENO (CONT)

APPLICAZIONI	MESCOLA ANTERIORE	COD. ART. ANTERIORE	MESCOLA POSTERIORE	COD. ART. POSTERIORE
YAMAHA (CONT)				
YFM 660 RN Raptor 01-09	HF	1722-0740	HF	1722-0740
	RSI	1721-3357	RSI	1721-3357
	SI	1721-1573	SI	1721-1573
YFM 700 R Raptor 06-08	HF (destra)	1720-0922	SI	1721-1640
	HS (destra)	1721-3272	-	-
	RSI (destra)	1721-3330	-	-
	SI (destra)	1721-1576	-	-
	HF (sinistra)	1722-0734	-	-
	HS (sinistra)	1721-3272	-	-
	SI (sinistra)	1721-1578	-	-
YFM 700 Raptor 09-12	HF (destra)	1720-0922	SI	1721-1640
	HS (destra)	1721-3272	-	-
	RSI (destra)	1721-3330	-	-
	SI (destra)	1721-1576	-	-
	HF (sinistra)	1722-0734	-	-
	HS (sinistra)	1721-3272	-	-
	SI (sinistra)	1721-1578	-	-
YFM 700 Raptor 13-14	HF	1720-0922	-	-
	HS	1721-3272	-	-
	RSI	1721-3330	-	-
	SI	1721-1576	-	-
YXC 700 Viking VI 15-16	PSI (sinistra)	1721-3146	PSI (sinistra)	1721-3150
	SI (destra)	1721-3147	SI (sinistra)	1721-3151
	PSI (sinistra)	1721-3148	PSI (destra)	1721-3152
	SI (sinistra)	1721-3149	SI (destra)	1721-3153
YXC 700 Viking VI EPS 15-21	PSI (sinistra)	1721-3146	PSI (sinistra)	1721-3150
	SI (destra)	1721-3147	SI (sinistra)	1721-3151
	PSI (sinistra)	1721-3148	PSI (destra)	1721-3152
	SI (sinistra)	1721-3149	SI (destra)	1721-3153
YXC 700 Viking VI EPS Special Edition 16-17	PSI (sinistra)	1721-3146	PSI (sinistra)	1721-3150
	SI (destra)	1721-3147	SI (sinistra)	1721-3151
	PSI (sinistra)	1721-3148	PSI (destra)	1721-3152
	SI (sinistra)	1721-3149	SI (destra)	1721-3153
YXE 700 Wolverine 16-18	PSI (sinistra)	1721-3146	PSI (sinistra)	1721-3150
	SI (destra)	1721-3147	SI (sinistra)	1721-3151
	PSI (sinistra)	1721-3148	PSI (destra)	1721-3152
	SI (sinistra)	1721-3149	SI (destra)	1721-3153
YXE 700 Wolverine EPS 17	PSI (sinistra)	1721-3146	PSI (sinistra)	1721-3150
	SI (destra)	1721-3147	SI (sinistra)	1721-3151
	PSI (sinistra)	1721-3148	PSI (destra)	1721-3152
	SI (sinistra)	1721-3149	SI (destra)	1721-3153
YXE 700 Wolverine R-Spec 16	PSI (sinistra)	1721-3146	PSI (sinistra)	1721-3150
	SI (destra)	1721-3147	SI (sinistra)	1721-3151
	PSI (sinistra)	1721-3148	PSI (destra)	1721-3152
	SI (sinistra)	1721-3149	SI (destra)	1721-3153
YXE 700 Wolverine R-Spec EPS 16-18	PSI (sinistra)	1721-3146	PSI (sinistra)	1721-3150
	SI (destra)	1721-3147	SI (sinistra)	1721-3151
	PSI (sinistra)	1721-3148	PSI (destra)	1721-3152
	SI (sinistra)	1721-3149	SI (destra)	1721-3153
YXE 700 Wolverine R-Spec EPS SE 16	PSI (sinistra)	1721-3146	PSI (sinistra)	1721-3150
	SI (destra)	1721-3147	SI (sinistra)	1721-3151
	PSI (sinistra)	1721-3148	PSI (destra)	1721-3152
	SI (sinistra)	1721-3149	SI (destra)	1721-3153
YXE 700 Wolverine R-Spec EPS Special Edition 17	PSI (sinistra)	1721-3146	PSI (sinistra)	1721-3150
	SI (destra)	1721-3147	SI (sinistra)	1721-3151
	PSI (sinistra)	1721-3148	PSI (destra)	1721-3152
	SI (sinistra)	1721-3149	SI (destra)	1721-3153
YXM 700 Viking 14-20	PSI (sinistra)	1721-3146	PSI (sinistra)	1721-3150
	SI (destra)	1721-3147	SI (sinistra)	1721-3151
	PSI (sinistra)	1721-3148	PSI (destra)	1721-3152
	SI (sinistra)	1721-3149	SI (destra)	1721-3153
YXM 700 Viking EPS 14-21	PSI (sinistra)	1721-3146	PSI (sinistra)	1721-3150
	SI (destra)	1721-3147	SI (sinistra)	1721-3151
	PSI (sinistra)	1721-3148	PSI (destra)	1721-3152
	SI (sinistra)	1721-3149	SI (destra)	1721-3153
YXM 700 Viking EPS SE 14-17	PSI (sinistra)	1721-3146	PSI (sinistra)	1721-3150
	SI (destra)	1721-3147	SI (sinistra)	1721-3151
	PSI (sinistra)	1721-3148	PSI (destra)	1721-3152
	SI (sinistra)	1721-3149	SI (destra)	1721-3153

APPLICAZIONI	MESCOLA ANTERIORE	COD. ART. ANTERIORE	MESCOLA POSTERIORE	COD. ART. POSTERIORE
YAMAHA (CONT)				
YXM 700 Viking EPS Special E 19	PSI (sinistra)	1721-3146	PSI (sinistra)	1721-3150
	SI (destra)	1721-3147	SI (sinistra)	1721-3151
	PSI (sinistra)	1721-3148	PSI (destra)	1721-3152
	SI (sinistra)	1721-3149	SI (destra)	1721-3153
YXM 700 Viking EPS Special Edition 16	PSI (sinistra)	1721-3146	PSI (sinistra)	1721-3150
	SI (destra)	1721-3147	SI (sinistra)	1721-3151
	PSI (sinistra)	1721-3148	PSI (destra)	1721-3152
	SI (sinistra)	1721-3149	SI (destra)	1721-3153
YXR 700 Rhino 08-14	HF (destra)	1720-0922	HF (destra)	1720-0922
	HS (destra)	1721-3272	HS (destra)	1721-3272
	RSI (destra)	1721-3330	RSI (destra)	1721-3330
	SI (destra)	1721-1576	SI (destra)	1721-1576
	HF (sinistra)	1722-0734	HF (sinistra)	1722-0734
	HS (sinistra)	1721-3272	HS (sinistra)	1721-3272
	SI (sinistra)	1721-1578	SI (sinistra)	1721-1578
YXE 850 Wolverine X2 19	PSI (sinistra)	1721-3146	PSI (sinistra)	1721-3150
	SI (sinistra)	1721-3147	SI (sinistra)	1721-3151
	PSI (sinistra)	1721-3148	PSI (destra)	1721-3152
	SI (destra)	1721-3149	SI (destra)	1721-3153
YXE 850 Wolverine X2 EPS 20	PSI (sinistra)	1721-3146	PSI (sinistra)	1721-3150
	SI (sinistra)	1721-3147	SI (sinistra)	1721-3151
	PSI (sinistra)	1721-3148	PSI (destra)	1721-3152
	SI (destra)	1721-3149	SI (destra)	1721-3153
YXE 850 Wolverine X2 R-Spec 19-20	PSI (sinistra)	1721-3146	PSI (sinistra)	1721-3150
	SI (sinistra)	1721-3147	SI (sinistra)	1721-3151
	PSI (sinistra)	1721-3148	PSI (destra)	1721-3152
	SI (destra)	1721-3149	SI (destra)	1721-3153
YXE 850 Wolverine X2 XTR 20	PSI (sinistra)	1721-3146	PSI (sinistra)	1721-3150
	SI (sinistra)	1721-3147	SI (sinistra)	1721-3151
	PSI (sinistra)	1721-3148	PSI (destra)	1721-3152
	SI (destra)	1721-3149	SI (destra)	1721-3153
YXF 850 Wolverine X4 18-20	PSI (sinistra)	1721-3146	PSI (sinistra)	1721-3150
	SI (sinistra)	1721-3147	SI (sinistra)	1721-3151
	PSI (sinistra)	1721-3148	PSI (destra)	1721-3152
	SI (destra)	1721-3149	SI (destra)	1721-3153
YXF 850 Wolverine X4 SE 19	PSI (sinistra)	1721-3146	PSI (sinistra)	1721-3150
	SI (sinistra)	1721-3147	SI (sinistra)	1721-3151
	PSI (sinistra)	1721-3148	PSI (destra)	1721-3152
	SI (destra)	1721-3149	SI (destra)	1721-3153
YXF 850 Wolverine X4 Special 19	PSI (sinistra)	1721-3146	PSI (sinistra)	1721-3150
	SI (sinistra)	1721-3147	SI (sinistra)	1721-3151
	PSI (sinistra)	1721-3148	PSI (destra)	1721-3152
	SI (destra)	1721-3149	SI (destra)	1721-3153
YXF 850 Wolverine X4 Special Edition 18	PSI (sinistra)	1721-3146	PSI (sinistra)	1721-3150
	SI (sinistra)	1721-3147	SI (sinistra)	1721-3151
	PSI (sinistra)	1721-3148	PSI (destra)	1721-3152
	SI (destra)	1721-3149	SI (destra)	1721-3153
YXF 850 Wolverine X4 XTR 20	PSI (sinistra)	1721-3146	PSI (sinistra)	1721-3150
	SI (sinistra)	1721-3147	SI (sinistra)	1721-3151
	PSI (sinistra)	1721-3148	PSI (destra)	1721-3152
	SI (destra)	1721-3149	SI (destra)	1721-3153
1000 Wolverine RMAX 4 21	PSI	1721-3160	PSI	1721-3162
	SI	1721-3161	SI	1721-3163
1000 Wolverine RMAX 4 LE 21	PSI	1721-3160	PSI	1721-3162
	SI	1721-3161	SI	1721-3163
YXE 1000 21	PSI	1721-3160	PSI	1721-3162
	SI	1721-3161	SI	1721-3163
YXZ 1000 EPS 16-20	PSI	1721-3160	PSI	1721-3162
	SI	1721-3161	SI	1721-3163
YXZ 1000 EPS SE 17-19	PSI	1721-3160	PSI	1721-3162
	SI	1721-3161	SI	1721-3163
YXZ 1000 EPS Special 20	PSI	1721-3160	PSI	1721-3162
	SI	1721-3161	SI	1721-3163
YXZ 1000 EPS Special Edition 16-17	PSI	1721-3160	PSI	1721-3162
	SI	1721-3161	SI	1721-3163
YXZ 1000 EPS SS 17-20	PSI	1721-3160	PSI	1721-3162
	SI	1721-3161	SI	1721-3163
YXZ 1000 SS Special 20	PSI	1721-3160	PSI	1721-3162
	SI	1721-3161	SI	1721-3163
YXZ 1000 SS XTR 20	PSI	1721-3160	PSI	1721-3162
	SI	1721-3161	SI	1721-3163

I codici articolo in GRASSETTO GRIGIO sono novità 2024

EBC BRAKES ABE

Per maggiori dettagli, consultare la tabella



PASTIGLIE E GANASCE FRENO

GANASCE/PASTIGLIE FRENO AL CARBONIO TT SPORT

- Pastiglie e ganasce in una mescola di grafite e aramide per l'uso sportivo e nel tempo libero
- La pastiglia freno EBC dal prezzo imbattibile
- Generazione di calore bassissima
- Ideali per la guida veloce e sull'asciutto; non adatte a fango, acqua e sabbia

PASTIGLIE FRENO ORGANICHE/IN ARAMIDE

- In fibre di aramide
- Forniscono un ottimo potere frenante evitando rumore e il grippaggio del disco freno
- Controllo con la punta delle dita e feedback dei freni forte e prevedibile

PASTIGLIE FRENO SINTERIZZATE "R" A LUNGA DURATA

- Le pastiglie perfette per uso ricreativo
- Garantiscono la massima durata e ottime prestazioni di frenata
- In bronzo sinterizzato per la massima durata
- Ideali per la guida su bagnato, fango, polvere o sabbia

PASTIGLIE FRENO IN METALLO SINTERIZZATO DOUBLE-H™

- Hanno il coefficiente di frizione HH, il più alto del settore
- Forniscono il massimo potere frenante e durano il doppio delle pastiglie freno organiche

PASTIGLIE FRENO RACING "MXS" IN METALLO SINTERIZZATO

- Pastiglie ad alte prestazioni, ideali per applicazioni racing
- Superficie rifinita con rettifica a diamante per un rodaggio più rapido
- In bronzo sinterizzato per la massima durata

NOTA BENE: Ordinare un set di pastiglie o ganasce per disco o tamburo.

NOTA BENE: i COD. ART. elencati nella tabella delle applicazioni sono pastiglie freno organiche/di aramide o ganasce freno standard (se non indicato diversamente). Per informazioni su tutti i tipi di pastiglie freno disponibili, vedere le tabelle dei rimandi incrociati.

SPESSORI ANTIVIBRAZIONE PASTIGLIA FRENO



- Gli spessori antivibrazione riducono le vibrazioni e il rumore delle pastiglie freno, proteggendo al tempo stesso il pistoncino
- Possono essere tagliati con le forbici in base alla forma desiderata; applicare gli spessori al lato posteriore delle pastiglie freno, per evitare il rumore dei freni
- Vendita in confezioni da 4

DESCRIZIONE	COD. ART.
Spessori antivibrazione pastiglie freno	1702-0250

APPLICAZIONI	TIPO MESCOLA	COD. ART. PASTIGLIA O GANASCIA FRENO ANTERIORE	TIPO MESCOLA	COD. ART. PASTIGLIA O GANASCIA FRENO POSTERIORE
ADLY				
50 RS Supersonic 06-08	TT Sport	**1722-0597**[1]	TT Sport	**1722-0597**[1]
	Sinterizzato "R"	**FA83R**	Sinterizzato "R"	**FA83R**
	Double-H	**1721-0975**[1]	Double-H	**1721-0975**[1]
150 Crusader Quad 06	TT Sport	**1722-0597**[1]	TT Sport	**1722-0597**[1]
	Sinterizzato "R"	**FA83R**	Sinterizzato "R"	**FA83R**
	Double-H	**1721-0975**[1]	Double-H	**1721-0975**[1]
150 Interceptor 06	TT Sport	**1722-0597**[1]	TT Sport	**1722-0597**[1]
	Sinterizzato "R"	**FA83R**	Sinterizzato "R"	**FA83R**
	Double-H	**1721-0975**[1]	Double-H	**1721-0975**[1]
Crossroad 150 Quad 07-09	TT Sport	**1722-0597**[1]	TT Sport	**1722-0597**[1]
	Sinterizzato "R"	**FA83R**	Sinterizzato "R"	**FA83R**
	Double-H	**1721-0975**[1]	Double-H	**1721-0975**[1]
Sport 150 Quad 08-09	TT Sport	**1722-0597**[1]	TT Sport	**1722-0597**[1]
	Sinterizzato "R"	**FA83R**	Sinterizzato "R"	**FA83R**
	Double-H	**1721-0975**[1]	Double-H	**1721-0975**[1]
Crossroad 220 Sentinel Quad	Organico	**1720-0017**	TT Sport	**1722-0299**[1]
	TT Sport	**1722-0360**	-	-
	Sinterizzato "R"	**1721-0600**	-	-
Hurricane 280 Quad 08-09	Organico	**1720-0017**	TT Sport	**1722-0299**[1]
	TT Sport	**1722-0360**	-	-
	Sinterizzato "R"	**1721-0600**	-	-
Canyon 280 Quad 08-09	Organico	**1720-0017**	TT Sport	**1722-0299**[1]
	TT Sport	**1722-0360**	-	-
	Sinterizzato "R"	**1721-0600**	-	-
Canyon 300 Quad 08-09	Organico	**1720-0017**	TT Sport	**1722-0299**[1]
	TT Sport	**1722-0360**	-	-
	Sinterizzato "R"	**1721-0600**	-	-
Crossroad 300 Sentinel Quad 08-09	Organico	**1720-0017**	TT Sport	**1722-0299**[1]
	TT Sport	**1722-0360**	-	-
	Sinterizzato "R"	**1721-0600**	-	-

[1] Con omologazione ABE.

PASTIGLIE E GANASCE FRENO continua alla pagina successiva.

I codici articolo in GRASSETTO GRIGIO sono novità 2024

EBC BRAKES ABE

PASTIGLIE E GANASCE FRENO (CONT)

Per maggiori dettagli, consultare la tabella

APPLICAZIONI	TIPO MESCOLA	COD. ART. PASTIGLIA O GANASCIA FRENO ANTERIORE	TIPO MESCOLA	COD. ART. PASTIGLIA O GANASCIA FRENO POSTERIORE
ADLY (CONT)				
Hurricane 300 Quad 08-09	Organico	**1720-0017**	TT Sport	**1722-0299**[1]
	TT Sport	**1722-0360**	-	**-**
	Sinterizzato "R"	**1721-0600**	-	**-**
Interceptor 300 05-07	TT Sport	**1722-0597**[1]	TT Sport	**1722-0597**[1]
	Sinterizzato "R"	**FA83R**	Sinterizzato "R"	**FA83R**
	Double-H	**1721-0975**[1]	Double-H	**1721-0975**[1]
Interceptor 300 Quad 05-07	TT Sport	**1722-0299**[1]	TT Sport	**1722-0299**[1]
300 Crusader Quad 05-07	TT Sport	**1722-0597**[1]	TT Sport	**1722-0597**[1]
	Sinterizzato "R"	**FA83R**	Sinterizzato "R"	**FA83R**
	Double-H	**1721-0975**[1]	Double-H	**1721-0975**[1]
300 RS Quad 07-08	Organico	**1720-0017**	TT Sport	**1722-0299**[1]
	TT Sport	**1722-0360**	-	**-**
	Sinterizzato "R"	**1721-0600**	-	**-**
300 XS Quad 07-08	Organico	**1720-0017**	TT Sport	**1722-0299**[1]
	TT Sport	**1722-0360**	-	**-**
	Sinterizzato "R"	**1721-0600**	-	**-**
Utility 300 05-07	Organico	**1720-0017**	TT Sport	**1722-0299**[1]
	TT Sport	**1722-0360**	-	**-**
	Sinterizzato "R"	**1721-0600**	-	**-**
320 S Quad 08	Organico	**1720-0017**	TT Sport	**1722-0299**[1]
	TT Sport	**1722-0360**	-	**-**
	Sinterizzato "R"	**1721-0600**	-	**-**
Hurricane 320 Quad 08-09	Organico	**1720-0017**	TT Sport	**1722-0299**[1]
	TT Sport	**1722-0360**	-	**-**
	Sinterizzato "R"	**1721-0600**	-	**-**
500 S 08	Organico	**1720-0017**	TT Sport	**1722-0299**[1]
	TT Sport	**1722-0360**	-	**-**
	Sinterizzato "R"	**1721-0600**	-	**-**
AEON				
Revo R50 Cobra 2 (tipo AT34) (Quad) 04-06	-	**-**	TT Sport	**1722-0597**[1]
	-	**-**	Sinterizzato "R"	**FA83R**
	-	**-**	Double-H	**1721-0975**[1]
Cobra 60 (tipo AT30) (Quad) 04-11	Ganascia	**EBC-346**	TT Sport	**1722-0597**[1]
	Ganascia freno scanalata	**EBC-346G**	Sinterizzato "R"	**FA83R**
	-	**-**	Double-H	**1721-0975**[1]
Revo R100 Cobra 2 (tipo AT34) (Quad) 04-11	-	**-**	TT Sport	**1722-0597**[1]
	-	**-**	Sinterizzato "R"	**FA83R**
	-	**-**	Double-H	**1721-0975**[1]
Overland 125 (AT08) (Quad) 02-06	-	**-**	TT Sport	**1722-0258**[1]
	-	**-**	Sinterizzato "R"	**FA165R**
	-	**-**	Double-H	**1721-2233**[1]
Sporty 125 (tipo AT05) (Quad) 01-05	-	**-**	TT Sport	**1722-0597**[1]
	-	**-**	Sinterizzato "R"	**FA83R**
	-	**-**	Double-H	**1721-0975**[1]
Cobra RS 180 (Quad) 06	-	**-**	TT Sport	**1722-0258**[1]
	-	**-**	Sinterizzato "R"	**FA165R**
	-	**-**	Double-H	**1721-2233**[1]
Overland 180 (AT08) (Quad) 02-11	-	**-**	TT Sport	**1722-0258**[1]
	-	**-**	Sinterizzato "R"	**FA165R**
	-	**-**	Double-H	**1721-2233**[1]
Sporty 180 (tipo AT05) (Quad) 04-05	-	**-**	TT Sport	**1722-0597**[1]
	-	**-**	Sinterizzato "R"	**FA83R**
	-	**-**	Double-H	**1721-0975**[1]
200 Two Hundred Quad 06	TT Sport	**1722-0597**[1]	TT Sport	**1722-0597**[1]
	Sinterizzato "R"	**FA83R**	Sinterizzato "R"	**FA83R**
	Double-H	**1721-0975**[1]	Double-H	**1721-0975**[1]
Cobra 220 (Quad) 06-11	TT Sport	**1722-0597**[1]	Organico	**1722-0204**[1]
	Sinterizzato "R"	**FA83R**	TT Sport	**1722-0206**
	Double-H	**1721-0975**[1]	Sinterizzato "R"	**FA67R**
Cobra S 300 12-15	TT Sport	**1722-0597**[1]	Organico	**1722-0204**[1]
	Sinterizzato "R"	**FA83R**	TT Sport	**1722-0206**
	Double-H	**1721-0975**[1]	Sinterizzato "R"	**FA67R**
Overland 300 (Quad) (AT20) 06-07	TT Sport	**1722-0597**[1]	Organico	**1722-0204**[1]
	Sinterizzato "R"	**FA83R**	TT Sport	**1722-0206**
	Double-H	**1721-0975**[1]	Sinterizzato "R"	**FA67R**
Cobra 350 (Quad) 10-11	TT Sport	**1722-0597**[1]	Organico	**1722-0204**[1]
	Sinterizzato "R"	**FA83R**	TT Sport	**1722-0206**
	Double-H	**1721-0975**[1]	Sinterizzato "R"	**FA67R**
	-	**-**	Double-H	**-**
Crossland RX 350 11	TT Sport	**1722-0597**[1]	TT Sport	**1722-0258**[1]
	Sinterizzato "R"	**FA83R**	Sinterizzato "R"	**FA165R**
	Double-H	**1721-0975**[1]	Double-H	**1721-2233**[1]
Cobra 400 (Quad) 10-15	TT Sport	**1722-0597**[1]	Organico	**1722-0204**[1]
	Sinterizzato "R"	**FA83R**	TT Sport	**1722-0206**
	Double-H	**1721-0975**[1]	Sinterizzato "R"	**FA67R**

[1] Con omologazione ABE.

I codici articolo in GRASSETTO GRIGIO sono novità 2024

EBC BRAKES ABE

PASTIGLIE E GANASCE FRENO (CONT)

Per maggiori dettagli, consultare la tabella

APPLICAZIONI	TIPO MESCOLA	COD. ART. PASTIGLIA O GANASCIA FRENO ANTERIORE	TIPO MESCOLA	COD. ART. PASTIGLIA O GANASCIA FRENO POSTERIORE
AEON (CONT)				
Cobra 400 Supermoto Quad 13-15	TT Sport	**1722-0597**[1]	-	-
	Sinterizzato "R"	**FA83R**	-	-
	Double-H	**1721-0975**[1]	-	-
Crossland 400 (2x4 e 2x4) 12-13	TT Sport	**1722-0597**[1]	TT Sport	**FA135X**[1]
	Sinterizzato "R"	**FA83R**	Sinterizzato "R"	**FA135R**
	Double-H	**1721-0975**[1]	-	-
Overland 600 (Quad) 11	Organico	**1720-0017**	Organico	**1722-0204**[1]
	TT Sport	**1722-0360**	TT Sport	**1722-0206**
	Sinterizzato "R"	**1721-0600**	Sinterizzato "R"	**FA67R**
Crosslander 600i 14-15	TT Sport	**1722-0597**[1]	TT Sport	**1722-0254**
	Sinterizzato "R"	**FA83R**	Sinterizzato "R"	**FA159R**
	Double-H	**1721-0975**[1]	-	-
AEON SIDE X SIDE				
Cube 300 11	TT Sport	**1722-0597**[1]	Organico	**1722-0204**[1]
	Sinterizzato "R"	**FA83R**	TT Sport	**1722-0206**
	Double-H	**1721-0975**[1]	Sinterizzato "R"	**FA67R**
Cube 350 13-15	TT Sport	**1722-0597**[1]	Organico	**1722-0204**[1]
	Sinterizzato "R"	**FA83R**	TT Sport	**1722-0206**
	Double-H	**1721-0975**[1]	Sinterizzato "R"	**FA67R**
APACHE				
Mini Tomahawk 50 (4T) 08-09	Ganascia	**EBC-346**	Ganascia	**1723-0163**
	Ganascia freno scanalata	**EBC-346G**	Ganascia freno scanalata	**1723-0131**
RLX 50	Ganascia	**EBC-346**	TT Sport	**1722-0597**[1]
	Ganascia freno scanalata	**EBC-346G**	Sinterizzato "R"	**FA83R**
	-	-	Double-H	**1721-0975**[1]
RLX 100	Ganascia	**EBC-346**	TT Sport	**1722-0597**[1]
	Ganascia freno scanalata	**EBC-346G**	Sinterizzato "R"	**FA83R**
	-	-	Double-H	**1721-0975**[1]
RLX 110	Ganascia	**EBC-346**	TT Sport	**1722-0597**[1]
	Ganascia freno scanalata	**EBC-346G**	Sinterizzato "R"	**FA83R**
	-	-	Double-H	**1721-0975**[1]
F 100	Organico	**1722-0204**[1]	Organico	**1722-0204**[1]
	TT Sport	**1722-0206**	TT Sport	**1722-0206**
	Sinterizzato "R"	**FA67R**	Sinterizzato "R"	**FA67R**
ZX 100	Ganascia	**EBC-346**	Organico	**1722-0204**[1]
	Ganascia freno scanalata	**EBC-346G**	TT Sport	**1722-0206**
	-	-	Sinterizzato "R"	**FA67R**
RLX 150 S	Ganascia	**EBC-503**	TT Sport	**1722-0258**[1]
	Ganascia freno scanalata	**EBC-503G**	Sinterizzato "R"	**FA165R**
	-	-	Double-H	**1721-2233**[1]
RLX 250 S (MK1) modello con freno a disco posteriore	Organico	**1722-0204**[1]	TT Sport	**FA135X**[1]
	TT Sport	**1722-0206**	Sinterizzato "R"	**FA135R**
	Sinterizzato "R"	**FA67R**	-	-
RLX 320 S	Organico	**1722-0204**[1]	Organico	**1722-0204**[1]
	TT Sport	**1722-0206**	TT Sport	**1722-0206**
	Sinterizzato "R"	**FA67R**	Sinterizzato "R"	**FA67R**
RLX 320 Utility	Organico	**1722-0204**[1]	Organico	**1722-0204**[1]
	TT Sport	**1722-0206**	TT Sport	**1722-0206**
	Sinterizzato "R"	**FA67R**	Sinterizzato "R"	**FA67R**
RLX 450 S	Organico	**1722-0204**[1]	Organico	**1722-0204**[1]
	TT Sport	**1722-0206**	TT Sport	**1722-0206**
	Sinterizzato "R"	**FA67R**	Sinterizzato "R"	**FA67R**
ARCTIC CAT				
50 2X4 Youth (2T) 04-06	Ganascia	**EBC-346**	-	-
	Ganascia freno scanalata	**EBC-346G**	-	-
50 DVX Sport (4T) 06-08	Ganascia	**EBC-346**	Organico	**1710-0078**
	Ganascia freno scanalata	**EBC-346G**	Sinterizzato "R"	**1721-0596**
50 4X4 Auto Youth 06-08	Ganascia	**EBC-346**	Organico	**1710-0078**
	Ganascia freno scanalata	**EBC-346G**	Sinterizzato "R"	**1721-0596**
90 2X4 Youth (2T) modello con freno a tamburo posteriore 02-04	Ganascia	**EBC-346**	Ganascia	**1723-0163**
	Ganascia freno scanalata	**EBC-346G**	Ganascia freno scanalata	**1723-0131**
90 2X4 Youth (4T) modello con freno a tamburo posteriore 04-05	Ganascia	**EBC-346**	Ganascia	**1723-0163**
	Ganascia freno scanalata	**EBC-346G**	Ganascia freno scanalata	**1723-0131**
90 2X4 Youth (4T) modello con freno a disco posteriore 06	Ganascia	**EBC-346**	Organico	**1710-0078**
	Ganascia freno scanalata	**EBC-346G**	Sinterizzato "R"	**1721-0596**
90 DVX 06-14	Ganascia freno	**EBC-346**	Organico	**1710-0078**
	Ganascia freno scanalata	**EBC-346G**	Sinterizzato "R"	**1721-0596**
90 DVX SE 09	Ganascia	**EBC-346**	Organico	**1710-0078**
	Ganascia freno scanalata	**EBC-346G**	Sinterizzato "R"	**1721-0596**
90 modello con cambio rovesciato 10-14	Ganascia	**EBC-346**	Organico	**1710-0078**
	Ganascia freno scanalata	**EBC-346G**	Sinterizzato "R"	**1721-0596**
150 Utility 2x4 09-14	Ganascia	**EBC-346**	Organico	**1710-0078**
	Ganascia freno scanalata	**EBC-346G**	Sinterizzato "R"	**1721-0596**
250 2X4 Utility 99-04	TT Sport	**1722-0272**	TT Sport	**1722-0272**
	Sinterizzato "R"	**FA271R**	Sinterizzato "R"	**FA271R**

[1] Con omologazione ABE.

PASTIGLIE E GANASCE FRENO continua alla pagina successiva.

I codici articolo in **GRASSETTO GRIGIO** sono novità 2024

EBC BRAKES ABE

PASTIGLIE E GANASCE FRENO (CONT)

Per maggiori dettagli, consultare la tabella

APPLICAZIONI	TIPO MESCOLA	COD. ART. PASTIGLIA O GANASCIA FRENO ANTERIORE	TIPO MESCOLA	COD. ART. PASTIGLIA O GANASCIA FRENO POSTERIORE
ARCTIC CAT (CONT)				
250 2X4 Utility 05-09	TT Sport	**1722-0606**	TT Sport	**1722-0606**
	Sinterizzato "R"	**1721-0197**	Sinterizzato "R"	**1721-0197**
250 4X4 Utility 01-04	TT Sport	**1722-0272**	TT Sport	**1722-0272**
	Sinterizzato "R"	**FA271R**	Sinterizzato "R"	**FA271R**
250 4X4 Utility 05/08	TT Sport	**1722-0606**	TT Sport	**1722-0606**
	Sinterizzato "R"	**1721-0197**	Sinterizzato "R"	**1721-0197**
250 DVX Sport 06-08	Organico	**1720-0017**	-	**-**
	TT Sport	**1722-0360**	TT Sport	**1720-0530**
	Sinterizzato "R"	**1721-0600**	-	**-**
300 (4x4) 98-04	TT Sport	**1722-0272**	TT Sport	**1722-0272**
	Sinterizzato "R"	**FA271R**	Sinterizzato "R"	**FA271R**
300 4X4 Utility 05-16	TT Sport	**1722-0606**	TT Sport	**1722-0606**
	Sinterizzato "R"	**1721-0197**	Sinterizzato "R"	**1721-0197**
300 ATV 10-12	TT Sport	**1722-0606**	TT Sport	**1722-0606**
	Sinterizzato "R"	**1721-0197**	Sinterizzato "R"	**1721-0197**
300 DVX 09-14	Organico	**1720-0017**	-	**-**
	TT Sport	**1722-0360**	TT Sport	**1720-0530**
	Sinterizzato "R"	**1721-0600**	-	**-**
350 ATV 12	TT Sport	**1722-0606**	TT Sport	**1722-0606**
	Sinterizzato "R"	**1721-0197**	Sinterizzato "R"	**1721-0197**
366 4X4 Auto Utility 08-09	TT Sport	**1722-0606**	TT Sport	**1722-0606**
	Sinterizzato "R"	**1721-0197**	Sinterizzato "R"	**1721-0197**
366 SE 10	TT Sport	**1722-0606**	TT Sport	**1722-0606**
	Sinterizzato "R"	**1721-0197**	Sinterizzato "R"	**1721-0197**
400 4X4 ACT 04	TT Sport	**1722-0272**	TT Sport	**1722-0272**
	Sinterizzato "R"	**FA271R**	Sinterizzato "R"	**FA271R**
400 4X4 Auto ACT 04	TT Sport	**1722-0272**	TT Sport	**1722-0272**
	Sinterizzato "R"	**FA271R**	Sinterizzato "R"	**FA271R**
400 2X4 Utility 98-04	TT Sport	**1722-0272**	TT Sport	**1722-0272**
	Sinterizzato "R"	**FA271R**	Sinterizzato "R"	**FA271R**
400 2X4 Auto Utility 04	TT Sport	**1722-0272**	TT Sport	**1722-0272**
	Sinterizzato "R"	**FA271R**	Sinterizzato "R"	**FA271R**
400 4X4 Utility 00-04	TT Sport	**1722-0272**	TT Sport	**1722-0272**
	Sinterizzato "R"	**FA271R**	Sinterizzato "R"	**FA271R**
400 4X4 Utility 05-07	TT Sport	**1722-0606**	TT Sport	**1722-0606**
	Sinterizzato "R"	**1721-0197**	Sinterizzato "R"	**1721-0197**
400 4X4 VP Utility 05-06	TT Sport	**1722-0606**	TT Sport	**1722-0606**
	Sinterizzato "R"	**1721-0197**	Sinterizzato "R"	**1721-0197**
400 4X4 Auto Utility 04	TT Sport	**1722-0272**	TT Sport	**1722-0272**
	Sinterizzato "R"	**FA271R**	Sinterizzato "R"	**FA271R**
400 4X4 Auto Utility 05-08	TT Sport	**1722-0606**	TT Sport	**1722-0606**
	Sinterizzato "R"	**1721-0197**	Sinterizzato "R"	**1721-0197**
400 4X4 Auto LE Utility 05-07	TT Sport	**1722-0606**	TT Sport	**1722-0606**
	Sinterizzato "R"	**1721-0197**	Sinterizzato "R"	**1721-0197**
400 4X4 Auto VP Utility 05-06	TT Sport	**1722-0606**	TT Sport	**1722-0606**
	Sinterizzato "R"	**1721-0197**	Sinterizzato "R"	**1721-0197**
400 DVX Sport 04-08	TT Sport	**1722-0220**	TT Sport	**1722-0246**
	Sinterizzato "R"	**FA84R**	Sinterizzato "R"	**FA137R**
400 DVX TS Sport 06-07	TT Sport	**1722-0220**	TT Sport	**1722-0246**
	Sinterizzato "R"	**FA84R**	Sinterizzato "R"	**FA137R**
400 4X4 Auto TBX Utility 04	TT Sport	**1722-0272**	TT Sport	**1722-0272**
	Sinterizzato "R"	**FA271R**	Sinterizzato "R"	**FA271R**
400 4X4 Auto TBX Utility 05-06	TT Sport	**1722-0606**	TT Sport	**1722-0606**
	Sinterizzato "R"	**1721-0197**	Sinterizzato "R"	**1721-0197**
400 ATV (Mid Size) 13-14	TT Sport	**1722-0606**	TT Sport	**1722-0606**
	Sinterizzato "R"	**1721-0197**	Sinterizzato "R"	**1721-0197**
400 TRV 09	TT Sport	**1722-0606**	TT Sport	**1722-0606**
	Sinterizzato "R"	**1721-0197**	Sinterizzato "R"	**1721-0197**
400 TRV 13	TT Sport	**1722-0606**	TT Sport	**1722-0606**
	Sinterizzato "R"	**1721-0197**	Sinterizzato "R"	**1721-0197**
400 TRV H1 10	TT Sport	**1722-0606**	TT Sport	**1722-0606**
	Sinterizzato "R"	**1721-0197**	Sinterizzato "R"	**1721-0197**
400 4X Auto TRV Multirider 06	TT Sport	**1722-0606**	TT Sport	**1722-0606**
	Sinterizzato "R"	**1721-0197**	Sinterizzato "R"	**1721-0197**
400 4X Auto TRV Plus Multirider 07	TT Sport	**1722-0606**	TT Sport	**1722-0606**
	Sinterizzato "R"	**1721-0197**	Sinterizzato "R"	**1721-0197**
425i 12	TT Sport	**1722-0606**	TT Sport	**1722-0606**
	Sinterizzato "R"	**1721-0197**	Sinterizzato "R"	**1721-0197**
425i SE 12	TT Sport	**1722-0606**	TT Sport	**1722-0606**
	Sinterizzato "R"	**1721-0197**	Sinterizzato "R"	**1721-0197**
450 H1 Efi 10	TT Sport	**1722-0606**	TT Sport	**1722-0606**
	Sinterizzato "R"	**1721-0197**	Sinterizzato "R"	**1721-0197**
450i 11-12	TT Sport	**1722-0606**	TT Sport	**1722-0606**
	Sinterizzato "R"	**1721-0197**	Sinterizzato "R"	**1721-0197**
450i GT 12	TT Sport	**1722-0606**	TT Sport	**1722-0606**
	Sinterizzato "R"	**1721-0197**	Sinterizzato "R"	**1721-0197**

I codici articolo in GRASSETTO GRIGIO sono novità 2024

EBC BRAKES ABE

PASTIGLIE E GANASCE FRENO (CONT)

Per maggiori dettagli, consultare la tabella

APPLICAZIONI	TIPO MESCOLA	COD. ART. PASTIGLIA O GANASCIA FRENO ANTERIORE	TIPO MESCOLA	COD. ART. PASTIGLIA O GANASCIA FRENO POSTERIORE
ARCTIC CAT (CONT)				
450 TRV 11-12	TT Sport	**1722-0606**	TT Sport	**1722-0606**
	Sinterizzato "R"	**1721-0197**	Sinterizzato "R"	**1721-0197**
450i/TRV 11-17	TT Sport	**1722-0606**	TT Sport	**1722-0606**
	Sinterizzato "R"	**1721-0197**	Sinterizzato "R"	**1721-0197**
XC450i 11-17	TT Sport	**1722-0606**	TT Sport	**1722-0606**
	Sinterizzato "R"	**1721-0197**	Sinterizzato "R"	**1721-0197**
454 Bearcat 2x4 96-98	TT Sport	**1722-0272**	TT Sport	**1722-0272**
	Sinterizzato "R"	**FA271R**	Sinterizzato "R"	**FA271R**
500 4X4 Auto LE Utility 05-06	TT Sport	**1722-0606**	TT Sport	**1722-0606**
	Sinterizzato "R"	**1721-0197**	Sinterizzato "R"	**1721-0197**
500 4X4 Auto TBX Utility 04	TT Sport	**1722-0272**	TT Sport	**1722-0272**
	Sinterizzato "R"	**FA271R**	Sinterizzato "R"	**FA271R**
500 4X4 Auto TBX Utility 05-06	TT Sport	**1722-0606**	TT Sport	**1722-0606**
	Sinterizzato "R"	**1721-0197**	Sinterizzato "R"	**1721-0197**
500 4X4 Auto TRV Multirider 05-06/08	TT Sport	**1722-0606**	TT Sport	**1722-0606**
	Sinterizzato "R"	**1721-0197**	Sinterizzato "R"	**1721-0197**
500 4X4 Auto TRV Utility 04	TT Sport	**1722-0272**	TT Sport	**1722-0272**
	Sinterizzato "R"	**FA271R**	Sinterizzato "R"	**FA271R**
500 4X4 Auto Utility 05-08	TT Sport	**1722-0606**	TT Sport	**1722-0606**
	Sinterizzato "R"	**1721-0197**	Sinterizzato "R"	**1721-0197**
500 4X4 Auto Utility 98-04	TT Sport	**1722-0272**	TT Sport	**1722-0272**
	Sinterizzato "R"	**FA271R**	Sinterizzato "R"	**FA271R**
500 4X4 cambio manuale Utility 05-09	TT Sport	**1722-0606**	TT Sport	**1722-0606**
	Sinterizzato "R"	**1721-0197**	Sinterizzato "R"	**1721-0197**
500 4X4 cambio manuale Utility 98-04	TT Sport	**1722-0272**	TT Sport	**1722-0272**
	Sinterizzato "R"	**FA271R**	Sinterizzato "R"	**FA271R**
500 ATV (Mid Size) 13-14	TT Sport	**1722-0606**	TT Sport	**1722-0606**
	Sinterizzato "R"	**1721-0197**	Sinterizzato "R"	**1721-0197**
500 ATV XT (Mid Size) 13-14	TT Sport	**1722-0606**	TT Sport	**1722-0606**
	Sinterizzato "R"	**1721-0197**	Sinterizzato "R"	**1721-0197**
500 TRV (Core/2 Up) 13-14	TT Sport	**1722-0606**	TT Sport	**1722-0606**
	Sinterizzato "R"	**1721-0197**	Sinterizzato "R"	**1721-0197**
550 HI Efi 09-10	TT Sport	**1722-0606**	TT Sport	**1722-0606**
	Sinterizzato "R"	**1721-0197**	Sinterizzato "R"	**1721-0197**
550 ATV (Mid Size) 13-14	TT Sport	**1722-0606**	TT Sport	**1722-0606**
	Sinterizzato "R"	**1721-0197**	Sinterizzato "R"	**1721-0197**
550 ATV LTD (Mid Size) 13-14	TT Sport	**1722-0606**	TT Sport	**1722-0606**
	Sinterizzato "R"	**1721-0197**	Sinterizzato "R"	**1721-0197**
550 ATV XT (Mid Size) 13-14	TT Sport	**1722-0606**	TT Sport	**1722-0606**
	Sinterizzato "R"	**1721-0197**	Sinterizzato "R"	**1721-0197**
550 GT S TRV 10	TT Sport	**1722-0606**	TT Sport	**1722-0606**
	Sinterizzato "R"	**1721-0197**	Sinterizzato "R"	**1721-0197**
550 GT TRV 11-12	TT Sport	**1722-0606**	TT Sport	**1722-0606**
	Sinterizzato "R"	**1721-0197**	Sinterizzato "R"	**1721-0197**
550 HI EFi LE 09-10	TT Sport	**1722-0606**	TT Sport	**1722-0606**
	Sinterizzato "R"	**1721-0197**	Sinterizzato "R"	**1721-0197**
550 S 10	TT Sport	**1722-0606**	TT Sport	**1722-0606**
	Sinterizzato "R"	**1721-0197**	Sinterizzato "R"	**1721-0197**
550 S LTD 10	TT Sport	**1722-0606**	TT Sport	**1722-0606**
	Sinterizzato "R"	**1721-0197**	Sinterizzato "R"	**1721-0197**
550 TRV 11	TT Sport	**1722-0606**	TT Sport	**1722-0606**
	Sinterizzato "R"	**1721-0197**	Sinterizzato "R"	**1721-0197**
550 TRV Cruiser 11	TT Sport	**1722-0606**	TT Sport	**1722-0606**
	Sinterizzato "R"	**1721-0197**	Sinterizzato "R"	**1721-0197**
550 TRV Efi 09-10	TT Sport	**1722-0606**	TT Sport	**1722-0606**
	Sinterizzato "R"	**1721-0197**	Sinterizzato "R"	**1721-0197**
550 TRV Efi LE 09-10	TT Sport	**1722-0606**	TT Sport	**1722-0606**
	Sinterizzato "R"	**1721-0197**	Sinterizzato "R"	**1721-0197**
550 TRV LTD/2 UP 13-14	TT Sport	**1722-0606**	TT Sport	**1722-0606**
	Sinterizzato "R"	**1721-0197**	Sinterizzato "R"	**1721-0197**
550i 11-12	TT Sport	**1722-0606**	TT Sport	**1722-0606**
	Sinterizzato "R"	**1721-0197**	Sinterizzato "R"	**1721-0197**
550i/GT 11-12	TT Sport	**1722-0606**	TT Sport	**1722-0606**
	Sinterizzato "R"	**1721-0197**	Sinterizzato "R"	**1721-0197**
550i GT TRV 11	TT Sport	**1722-0606**	TT Sport	**1722-0606**
	Sinterizzato "R"	**1721-0197**	Sinterizzato "R"	**1721-0197**
550i/LTD 11-12	TT Sport	**1722-0606**	TT Sport	**1722-0606**
	Sinterizzato "R"	**1721-0197**	Sinterizzato "R"	**1721-0197**
550i TRV Cruiser 11	TT Sport	**1722-0606**	TT Sport	**1722-0606**
	Sinterizzato "R"	**1721-0197**	Sinterizzato "R"	**1721-0197**
650 H1 4X4 Auto Utility 04-05/08	TT Sport	**1722-0272**	TT Sport	**1722-0272**
	Sinterizzato "R"	**FA271R**	Sinterizzato "R"	**FA271R**
650 H1 4X4 Auto LE Utility 07	TT Sport	**1722-0272**	TT Sport	**1722-0272**
	Sinterizzato "R"	**FA271R**	Sinterizzato "R"	**FA271R**
650 H1 4X4 SE Auto Utility 06	TT Sport	**1722-0272**	TT Sport	**1722-0272**
	Sinterizzato "R"	**FA271R**	Sinterizzato "R"	**FA271R**

PASTIGLIE E GANASCE FRENO continua alla pagina successiva.

I codici articolo in GRASSETTO GRIGIO sono novità 2024

EBC BRAKES ABE

PASTIGLIE E GANASCE FRENO (CONT)

Per maggiori dettagli, consultare la tabella

APPLICAZIONI	TIPO MESCOLA	COD. ART. PASTIGLIA O GANASCIA FRENO ANTERIORE	TIPO MESCOLA	COD. ART. PASTIGLIA O GANASCIA FRENO POSTERIORE
ARCTIC CAT (CONT)				
650 H1 10	TT Sport	**1722-0606**	TT Sport	**1722-0606**
	Sinterizzato "R"	**1721-0197**	Sinterizzato "R"	**1721-0197**
650 Mudpro 10-11	TT Sport	**1722-0606**	TT Sport	**1722-0606**
	Sinterizzato "R"	**1721-0197**	Sinterizzato "R"	**1721-0197**
650 H1 Mudpro 10	TT Sport	**1722-0606**	TT Sport	**1722-0606**
	Sinterizzato "R"	**1721-0197**	Sinterizzato "R"	**1721-0197**
650 H1 TRV 09	TT Sport	**1722-0606**	TT Sport	**1722-0606**
	Sinterizzato "R"	**1721-0197**	Sinterizzato "R"	**1721-0197**
650 HI TBX 4x4 Auto Utility 07	TT Sport	**1722-0606**	TT Sport	**1722-0606**
	Sinterizzato "R"	**1721-0197**	Sinterizzato "R"	**1721-0197**
650 HI TRV 4X4 Auto Plus Multirider 07	TT Sport	**1722-0606**	TT Sport	**1722-0606**
	Sinterizzato "R"	**1721-0197**	Sinterizzato "R"	**1721-0197**
650 HI TRV 4X4 Auto 08	TT Sport	**1722-0606**	TT Sport	**1722-0606**
	Sinterizzato "R"	**1721-0197**	Sinterizzato "R"	**1721-0197**
650 TBX 09	TT Sport	**1722-0606**	TT Sport	**1722-0606**
	Sinterizzato "R"	**1721-0197**	Sinterizzato "R"	**1721-0197**
650 V2 4X4 Auto Utility 04-06	TT Sport	**1722-0606**	TT Sport	**1722-0606**
	Sinterizzato "R"	**1721-0197**	Sinterizzato "R"	**1721-0197**
650 V2 4X4 Auto LE Utility 04-05	TT Sport	**1722-0606**	TT Sport	**1722-0606**
	Sinterizzato "R"	**1721-0197**	Sinterizzato "R"	**1721-0197**
650 V2 4X4 Auto LE TS Utility 06	TT Sport	**1722-0606**	TT Sport	**1722-0606**
	Sinterizzato "R"	**1721-0197**	Sinterizzato "R"	**1721-0197**
700 ATV Diesel 12-14	TT Sport	**1722-0606**	TT Sport	**1722-0606**
	Sinterizzato "R"	**1721-0197**	Sinterizzato "R"	**1721-0197**
700 ATV LTD 12-14	TT Sport	**1722-0606**	TT Sport	**1722-0606**
	Sinterizzato "R"	**1721-0197**	Sinterizzato "R"	**1721-0197**
700 ATV XT 13-14	TT Sport	**1722-0606**	TT Sport	**1722-0606**
	Sinterizzato "R"	**1721-0197**	Sinterizzato "R"	**1721-0197**
700 ATV/CORE 13-14	TT Sport	**1722-0606**	TT Sport	**1722-0606**
	Sinterizzato "R"	**1721-0197**	Sinterizzato "R"	**1721-0197**
700 Diesel Utility 07-08	TT Sport	**1722-0606**	TT Sport	**1722-0606**
	Sinterizzato "R"	**1721-0197**	Sinterizzato "R"	**1721-0197**
700 EFi 4X4 Auto M4 08	TT Sport	**1722-0606**	TT Sport	**1722-0606**
	Sinterizzato "R"	**1721-0197**	Sinterizzato "R"	**1721-0197**
700 EFi 4X4 Auto TRV LE 08	TT Sport	**1722-0606**	TT Sport	**1722-0606**
	Sinterizzato "R"	**1721-0197**	Sinterizzato "R"	**1721-0197**
700 EFi 4X4 Utility 06-08	TT Sport	**1722-0606**	TT Sport	**1722-0606**
	Sinterizzato "R"	**1721-0197**	Sinterizzato "R"	**1721-0197**
700 EFi Cruiser 11	TT Sport	**1722-0606**	TT Sport	**1722-0606**
	Sinterizzato "R"	**1721-0197**	Sinterizzato "R"	**1721-0197**
700 H1 EFi 09-10	TT Sport	**1722-0606**	TT Sport	**1722-0606**
	Sinterizzato "R"	**1721-0197**	Sinterizzato "R"	**1721-0197**
700 H1 EFi LE 09-10	TT Sport	**1722-0606**	TT Sport	**1722-0606**
	Sinterizzato "R"	**1721-0197**	Sinterizzato "R"	**1721-0197**
700 H1 EFi Mudpro 09-10	TT Sport	**1722-0606**	TT Sport	**1722-0606**
	Sinterizzato "R"	**1721-0197**	Sinterizzato "R"	**1721-0197**
700 H1 TBX EFi 10	TT Sport	**1722-0606**	TT Sport	**1722-0606**
	Sinterizzato "R"	**1721-0197**	Sinterizzato "R"	**1721-0197**
700 HI EFi 4x4 Auto SE 08-09	TT Sport	**1722-0606**	TT Sport	**1722-0606**
	Sinterizzato "R"	**1721-0197**	Sinterizzato "R"	**1721-0197**
700 Mudpro 10-11	TT Sport	**1722-0606**	TT Sport	**1722-0606**
	Sinterizzato "R"	**1721-0197**	Sinterizzato "R"	**1721-0197**
700 S 10	TT Sport	**1722-0606**	TT Sport	**1722-0606**
	Sinterizzato "R"	**1721-0197**	Sinterizzato "R"	**1721-0197**
700 S LTD 10	TT Sport	**1722-0606**	TT Sport	**1722-0606**
	Sinterizzato "R"	**1721-0197**	Sinterizzato "R"	**1721-0197**
700 Super Duty Diesel 10-11	TT Sport	**1722-0606**	TT Sport	**1722-0606**
	Sinterizzato "R"	**1721-0197**	Sinterizzato "R"	**1721-0197**
700 TBX LTD 11	TT Sport	**1722-0606**	TT Sport	**1722-0606**
	Sinterizzato "R"	**1721-0197**	Sinterizzato "R"	**1721-0197**
700 TRV 11-12	TT Sport	**1722-0606**	TT Sport	**1722-0606**
	Sinterizzato "R"	**1721-0197**	Sinterizzato "R"	**1721-0197**
700 TRV Cruiser 11-12	TT Sport	**1722-0606**	TT Sport	**1722-0606**
	Sinterizzato "R"	**1721-0197**	Sinterizzato "R"	**1721-0197**
700 TRV GT 11-12	TT Sport	**1722-0606**	TT Sport	**1722-0606**
	Sinterizzato "R"	**1721-0197**	Sinterizzato "R"	**1721-0197**
700 TRV H2 EFi Cruiser 09-10	TT Sport	**1722-0606**	TT Sport	**1722-0606**
	Sinterizzato "R"	**1721-0197**	Sinterizzato "R"	**1721-0197**
700 TRV XT 13-14	TT Sport	**1722-0606**	TT Sport	**1722-0606**
	Sinterizzato "R"	**1721-0197**	Sinterizzato "R"	**1721-0197**
700i 11-12	TT Sport	**1722-0606**	TT Sport	**1722-0606**
	Sinterizzato "R"	**1721-0197**	Sinterizzato "R"	**1721-0197**
700i/GT 11-12	TT Sport	**1722-0606**	TT Sport	**1722-0606**
	Sinterizzato "R"	**1721-0197**	Sinterizzato "R"	**1721-0197**
700i/LTD 11-12	TT Sport	**1722-0606**	TT Sport	**1722-0606**
	Sinterizzato "R"	**1721-0197**	Sinterizzato "R"	**1721-0197**

I codici articolo in GRASSETTO GRIGIO sono novità 2024

EBC BRAKES ABE

PASTIGLIE E GANASCE FRENO (CONT)

Per maggiori dettagli, consultare la tabella

APPLICAZIONI	TIPO MESCOLA	COD. ART. PASTIGLIA O GANASCIA FRENO ANTERIORE	TIPO MESCOLA	COD. ART. PASTIGLIA O GANASCIA FRENO POSTERIORE
ARCTIC CAT (CONT)				
700i Mudpro 11-12	TT Sport	**1722-0606**	TT Sport	**1722-0606**
	Sinterizzato "R"	**1721-0197**	Sinterizzato "R"	**1721-0197**
700i Mudpro LTD 11	TT Sport	**1722-0606**	TT Sport	**1722-0606**
	Sinterizzato "R"	**1721-0197**	Sinterizzato "R"	**1721-0197**
1000 GT 11-12	TT Sport	**1722-0606**	TT Sport	**1722-0606**
	Sinterizzato "R"	**1721-0197**	Sinterizzato "R"	**1721-0197**
1000 Mudpro 10-11	TT Sport	**1722-0606**	TT Sport	**1722-0606**
	Sinterizzato "R"	**1721-0197**	Sinterizzato "R"	**1721-0197**
1000 H2 Mudpro EFi 10	TT Sport	**1722-0606**	TT Sport	**1722-0606**
	Sinterizzato "R"	**1721-0197**	Sinterizzato "R"	**1721-0197**
1000i Mudpro 12	TT Sport	**1722-0606**	TT Sport	**1722-0606**
	Sinterizzato "R"	**1721-0197**	Sinterizzato "R"	**1721-0197**
1000 TRV Cruiser 11	TT Sport	**1722-0606**	TT Sport	**1722-0606**
	Sinterizzato "R"	**1721-0197**	Sinterizzato "R"	**1721-0197**
1000 TRV H2 EFi Cruiser 09-10	TT Sport	**1722-0606**	TT Sport	**1722-0606**
	Sinterizzato "R"	**1721-0197**	Sinterizzato "R"	**1721-0197**
Thundercat 1000 H2 08-10	TT Sport	**1722-0606**	TT Sport	**1722-0606**
	Sinterizzato "R"	**1721-0197**	Sinterizzato "R"	**1721-0197**
Thundercat 1000 H2 LE 10	TT Sport	**1722-0606**	TT Sport	**1722-0606**
	Sinterizzato "R"	**1721-0197**	Sinterizzato "R"	**1721-0197**
1000 TRV H2 Efi 10	TT Sport	**1722-0606**	TT Sport	**1722-0606**
	Sinterizzato "R"	**1721-0197**	Sinterizzato "R"	**1721-0197**
1000 XT 13-17	TT Sport	**1722-0606**	TT Sport	**1722-0606**
	Sinterizzato "R"	**1721-0197**	Sinterizzato "R"	**1721-0197**
ARCTIC CAT (SIDE X SIDE)				
HDX500 Prowler 14[3]	TT Sport	**1722-0606**	TT Sport	**1722-0606**
	Sinterizzato "R"	**1721-0197**	Sinterizzato "R"	**1721-0197**
HDX500 Prowler LTD 14[3]	TT Sport	**1722-0606**	TT Sport	**1722-0606**
	Sinterizzato "R"	**1721-0197**	Sinterizzato "R"	**1721-0197**
HDX500 Prowler XT 14[3]	TT Sport	**1722-0606**	TT Sport	**1722-0606**
	Sinterizzato "R"	**1721-0197**	Sinterizzato "R"	**1721-0197**
550 Hi EFi Prowler 09[3]	TT Sport	**1722-0606**	TT Sport	**1722-0606**
	Sinterizzato "R"	**1721-0197**	Sinterizzato "R"	**1721-0197**
XT 550 10-11[3]	TT Sport	**1722-0606**	TT Sport	**1722-0606**
	Sinterizzato "R"	**1721-0197**	Sinterizzato "R"	**1721-0197**
XT 550 i Prowler 11-14[3]	TT Sport	**1722-0606**	TT Sport	**1722-0606**
	Sinterizzato "R"	**1721-0197**	Sinterizzato "R"	**1721-0197**
XT 650 H1 Prowler 06-09[3]	TT Sport	**1722-0606**	TT Sport	**1722-0606**
	Sinterizzato "R"	**1721-0197**	Sinterizzato "R"	**1721-0197**
650 H1 Prowler 07[3]	TT Sport	**1722-0606**	TT Sport	**1722-0606**
	Sinterizzato "R"	**1721-0197**	Sinterizzato "R"	**1721-0197**
650 Prowler 4X4/M4 08[3]	TT Sport	**1722-0606**	TT Sport	**1722-0606**
	Sinterizzato "R"	**1721-0197**	Sinterizzato "R"	**1721-0197**
XTX 700 Hi LE Prowler 08[3]	TT Sport	**1722-0606**	TT Sport	**1722-0606**
	Sinterizzato "R"	**1721-0197**	Sinterizzato "R"	**1721-0197**
XTX 700 Hi EFi Prowler 09[3]	TT Sport	**1722-0606**	TT Sport	**1722-0606**
	Sinterizzato "R"	**1721-0197**	Sinterizzato "R"	**1721-0197**
XTX 700 10-11[3]	TT Sport	**1722-0606**	TT Sport	**1722-0606**
	Sinterizzato "R"	**1721-0197**	Sinterizzato "R"	**1721-0197**
XTX 700 i Prowler 11-14[3]	TT Sport	**1722-0606**	TT Sport	**1722-0606**
	Sinterizzato "R"	**1721-0197**	Sinterizzato "R"	**1721-0197**
HDX 700 Prowler 11-13[3]	TT Sport	**1722-0606**	TT Sport	**1722-0606**
	Sinterizzato "R"	**1721-0197**	Sinterizzato "R"	**1721-0197**
HDX 700 Prowler LTD 14[3]	TT Sport	**1722-0606**	TT Sport	**1722-0606**
	Sinterizzato "R"	**1721-0197**	Sinterizzato "R"	**1721-0197**
Wildcat 1000i H.O. 12[3]	TT Sport	**1722-0606**	TT Sport	**1722-0606**
	Sinterizzato "R"	**1721-0197**	Sinterizzato "R"	**1721-0197**
Wildcat 1000 13-14[3]	TT Sport	**1722-0606**	TT Sport	**1722-0606**
	Sinterizzato "R"	**1721-0197**	Sinterizzato "R"	**1721-0197**
Wildcat 1000 LTD 13-14[3]	TT Sport	**1722-0606**	TT Sport	**1722-0606**
	Sinterizzato "R"	**1721-0197**	Sinterizzato "R"	**1721-0197**
Wildcat 1000 X 13[3]	TT Sport	**1722-0606**	TT Sport	**1722-0606**
	Sinterizzato "R"	**1721-0197**	Sinterizzato "R"	**1721-0197**
Wildcat 1000 X 14[3]	-	**-**	TT Sport	**1722-0606**
	-	**-**	Sinterizzato "R"	**1721-0197**
Wildcat 1000 4 LTD 14[3]	-	**-**	TT Sport	**1722-0606**
	-	**-**	Sinterizzato "R"	**1721-0197**
Wildcat 1000 4X 13-14[3]	TT Sport	**1722-0606**	TT Sport	**1722-0606**
	Sinterizzato "R"	**1721-0197**	Sinterizzato "R"	**1721-0197**
XTZ 1000 10-14[3]	TT Sport	**1722-0606**	TT Sport	**1722-0606**
	Sinterizzato "R"	**1721-0197**	Sinterizzato "R"	**1721-0197**
XTZ 1000 H2 Prowler 09[3]	TT Sport	**1722-0606**	TT Sport	**1722-0606**
	Sinterizzato "R"	**1721-0197**	Sinterizzato "R"	**1721-0197**
XTZ 1000 i 11-17[3]	TT Sport	**1722-0606**	TT Sport	**1722-0606**
	Sinterizzato "R"	**1721-0197**	Sinterizzato "R"	**1721-0197**

[3] Pastiglie e dischi freno di stazionamento non disponibili per i modelli di questa serie di quad.

PASTIGLIE E GANASCE FRENO continua alla pagina successiva.

I codici articolo in **GRASSETTO GRIGIO** sono novità 2024

EBC BRAKES ABE

PASTIGLIE E GANASCE FRENO (CONT)

Per maggiori dettagli, consultare la tabella

APPLICAZIONI	TIPO MESCOLA	COD. ART. PASTIGLIA O GANASCIA FRENO ANTERIORE	TIPO MESCOLA	COD. ART. PASTIGLIA O GANASCIA FRENO POSTERIORE
BAROSSA				
170 Sport 03-04	-	-	TT Sport	**FA135X**[1]
	-	-	Sinterizzato "R"	**FA135R**
170 Cheetah/Magna 03-05	-	-	TT Sport	**FA135X**[1]
	-	-	Sinterizzato "R"	**FA135R**
170 Cheetah 03-06	Ganascia	**EBC-503**	Organico	**1722-0204**[1]
	Ganascia freno scanalata	**EBC-503G**	TT Sport	**1722-0206**
	-	-	Sinterizzato "R"	**FA67R**
250 Cheetah 03-06	Ganascia	**EBC-503**	Organico	**1722-0204**[1]
	Ganascia freno scanalata	**EBC-503G**	TT Sport	**1722-0206**
	-	-	Sinterizzato "R"	**FA67R**
Quarterback 250 05	-	-	TT Sport	**FA135X**[1]
	-	-	Sinterizzato "R"	**FA135R**
BOMBARDIER/CAN-AM				
DS 50 (2 tempi) 02-06	Ganascia	**EBC-346**	Ganascia	**EBC-330**
	Ganascia freno scanalata	**EBC-346G**	-	-
Quest 50 03-04	Ganascia	**EBC-346**	Ganascia	**EBC-330**
	Ganascia freno scanalata	**EBC-346G**	-	-
DS 70 (2x4/4T) Mini 08-14	Ganascia	**EBC-346**	Ganascia	**1723-0163**
	Ganascia freno scanalata	**EBC-346G**	Ganascia freno scanalata	**1723-0131**
DS 90 (2 tempi/4 tempi) 02-06	Ganascia	**EBC-346**	Ganascia	**EBC-330**
	Ganascia freno scanalata	**EBC-346G**	-	-
DS 90 (2x4/4T) 07-14	Ganascia	**EBC-346**	Ganascia	**1723-0163**
	Ganascia freno scanalata	**EBC-346G**	Ganascia freno scanalata	**1723-0131**
DS 90 X (2x4/4T) 08-14	TT Sport	**1722-0597**[1]	TT Sport	**1722-0597**[1]
	Sinterizzato "R"	**FA83R**	Sinterizzato "R"	**FA83R**
	Double-H	**1721-0975**[1]	Double-H	**1721-0975**[1]
Quest 90 (2 tempi/4 tempi) 03-04	Ganascia	**EBC-346**	Ganascia	**EBC-330**
	Ganascia freno scanalata	**EBC-346G**	-	-
Rally 200 03-04	TT Sport	**1722-0597**[1]	-	-
	Sinterizzato "R"	**FA83R**	-	-
	Double-H	**1721-0975**[1]	-	-
Rally 200 05-07	TT Sport	**1722-0597**[1]	TT Sport	**1722-0257**[1]
	Sinterizzato "R"	**FA83R**	Sinterizzato "R"	**1721-0987**
	Double-H	**1721-0975**[1]	-	-
Rally 200 (4A7A/B/C/D/E/F) 07	TT Sport	**1722-0597**[1]	TT Sport	**1722-0274**
	Sinterizzato "R"	**FA83R**	Sinterizzato "R"	**FA307R**
	Double-H	**1721-0975**[1]	-	-
DS 250 06	Organico	**1720-0017**	Organico	**1720-0017**
	TT Sport	**1722-0360**	TT Sport	**1722-0360**
	Sinterizzato "R"	**1721-0600**	Sinterizzato "R"	**1721-0600**
DS 250 (3J7A/B/C) 07-14	Organico	**1720-0017**	Organico	**1720-0017**
	TT Sport	**1722-0360**	TT Sport	**1722-0360**
	Sinterizzato "R"	**1721-0600**	Sinterizzato "R"	**1721-0600**
Outlander 330 HO 04-05 (sinistra)	TT Sport	**1722-0274**	TT Sport	**1722-0274**
	Sinterizzato "R"	**FA307R**	Sinterizzato "R"	**FA307R**
(destra)	TT Sport	**1722-0275**	-	-
	Sinterizzato "R"	**FA317R**	-	-
Outlander 400 03-04 (sinistra)	TT Sport	**1722-0274**	TT Sport	**1722-0274**
	Sinterizzato "R"	**FA307R**	Sinterizzato "R"	**FA307R**
(destra)	TT Sport	**1722-0275**	-	-
	Sinterizzato "R"	**FA317R**	-	-
Outlander 400 (4x4 STD) 07-14 (sinistra)	TT Sport	**1722-0274**	TT Sport	**1722-0274**
	Sinterizzato "R"	**FA307R**	Sinterizzato "R"	**FA307R**
(destra)	TT Sport	**1722-0275**	-	-
	Sinterizzato "R"	**FA317R**	-	-
Outlander 400 (XT 4x4) 07-14 (sinistra)	TT Sport	**1722-0274**	TT Sport	**1722-0274**
	Sinterizzato "R"	**FA307R**	Sinterizzato "R"	**FA307R**
(destra)	TT Sport	**1722-0275**	-	-
	Sinterizzato "R"	**FA317R**	-	-
Outlander 400 EFI 09-13 (sinistra)	TT Sport	**1722-0274**	TT Sport	**1722-0274**
	Sinterizzato "R"	**FA307R**	Sinterizzato "R"	**FA307R**
(destra)	TT Sport	**1722-0275**	-	-
	Sinterizzato "R"	**FA317R**	-	-
Outlander 400 Max HO 03-06 (sinistra)	TT Sport	**1722-0274**	TT Sport	**1722-0274**
	Sinterizzato "R"	**FA307R**	Sinterizzato "R"	**FA307R**
(destra)	TT Sport	**1722-0275**	-	-
	Sinterizzato "R"	**FA317R**	-	-
Outlander Max 400 (STD 4x4) 07-14 (sinistra)	TT Sport	**1722-0274**	TT Sport	**1722-0274**
	Sinterizzato "R"	**FA307R**	Sinterizzato "R"	**FA307R**
(destra)	TT Sport	**1722-0275**	-	-
	Sinterizzato "R"	**FA317R**	-	-
Outlander Max 400 (XT 4x4) 07-13 (sinistra)	TT Sport	**1722-0274**	TT Sport	**1722-0274**
	Sinterizzato "R"	**FA307R**	Sinterizzato "R"	**FA307R**
(destra)	TT Sport	**1722-0275**	-	-
	Sinterizzato "R"	**FA317R**	-	-

[1] Con omologazione ABE.

I codici articolo in GRASSETTO GRIGIO sono novità 2024

EBC BRAKES ABE

PASTIGLIE E GANASCE FRENO (CONT)

Per maggiori dettagli, consultare la tabella

APPLICAZIONI	TIPO MESCOLA	COD. ART. PASTIGLIA O GANASCIA FRENO ANTERIORE	TIPO MESCOLA	COD. ART. PASTIGLIA O GANASCIA FRENO POSTERIORE
BOMBARDIER/CAN-AM (CONT)				
Outlander 500 (STD 4x4) 07-12 (sinistra)	TT Sport	**1722-0274**	TT Sport	**1722-0274**
	Sinterizzato "R"	**FA307R**	Sinterizzato "R"	**FA307R**
(destra)	TT Sport	**1722-0275**	-	-
	Sinterizzato "R"	**FA317R**	-	-
Outlander 500 (STD) 13-14 (sinistra)	TT Sport	**1720-0256**	-	-
	Sinterizzato "R"	**1721-1515**	-	-
(destra)	TT Sport	**1720-0257**	TT Sport	**1720-0257**
	Sinterizzato "R"	**1721-1514**	Sinterizzato "R"	**1721-1514**
Outlander 500 (XT 4x4) 07-12 (sinistra)	TT Sport	**1722-0274**	TT Sport	**1722-0274**
	Sinterizzato "R"	**FA307R**	Sinterizzato "R"	**FA307R**
(destra)	TT Sport	**1722-0275**	-	-
	Sinterizzato "R"	**FA317R**	-	-
Outlander 500 (XT) 13-14 (sinistra)	TT Sport	**1720-0256**	-	-
	Sinterizzato "R"	**1721-1515**	-	-
(destra)	TT Sport	**1720-0257**	TT Sport	**1720-0257**
	Sinterizzato "R"	**1721-1514**	Sinterizzato "R"	**1721-1514**
Outlander 500 4x4 (DPS) 13-14 (sinistra)	TT Sport	**1720-0256**	-	-
	Sinterizzato "R"	**1721-1515**	-	-
(destra)	TT Sport	**1720-0257**	TT Sport	**1720-0257**
	Sinterizzato "R"	**1721-1514**	Sinterizzato "R"	**1721-1514**
Outlander Max 500 (STD 4x4) 07-12 (sinistra)	TT Sport	**1722-0274**	TT Sport	**1722-0274**
	Sinterizzato "R"	**FA307R**	Sinterizzato "R"	**FA307R**
(destra)	TT Sport	**1722-0275**	-	-
	Sinterizzato "R"	**FA317R**	-	-
Outlander Max 500 (XT 4x4) 07-12 (sinistra)	TT Sport	**1722-0274**	TT Sport	**1722-0274**
	Sinterizzato "R"	**FA307R**	Sinterizzato "R"	**FA307R**
(destra)	TT Sport	**1722-0275**	-	-
	Sinterizzato "R"	**FA317R**	-	-
Outlander Max 500 (XT) 13-14 (sinistra)	TT Sport	**1720-0256**	-	-
	Sinterizzato "R"	**1721-1515**	-	-
(destra)	TT Sport	**1720-0257**	TT Sport	**1720-0257**
	Sinterizzato "R"	**1721-1514**	Sinterizzato "R"	**1721-1514**
Outlander Max 500 4x4 (DPS) 13-14 (sinistra)	TT Sport	**1720-0256**	-	-
	Sinterizzato "R"	**1721-1515**	-	-
(destra)	TT Sport	**1720-0257**	TT Sport	**1720-0257**
	Sinterizzato "R"	**1721-1514**	Sinterizzato "R"	**1721-1514**
Quest 500 (2x4) 02 (sinistra)	TT Sport	**1722-0274**	TT Sport	**1722-0275**
	Sinterizzato "R"	**FA307R**	Sinterizzato "R"	**FA317R**
(destra)	TT Sport	**1722-0275**	-	-
	Sinterizzato "R"	**FA317R**	-	-
Quest 500 (4x4) 02-04 (sinistra)	TT Sport	**1722-0274**	TT Sport	**1722-0274**
	Sinterizzato "R"	**FA307R**	Sinterizzato "R"	**FA307R**
(destra)	TT Sport	**1722-0275**	-	-
	Sinterizzato "R"	**FA317R**	-	-
Renegade 500 (4x4/EFI) 07-12 (sinistra)	TT Sport	**1722-0274**	TT Sport	**1722-0274**
	Sinterizzato "R"	**FA307R**	Sinterizzato "R"	**FA307R**
(destra)	TT Sport	**1722-0275**	-	-
	Sinterizzato "R"	**FA317R**	-	-
Renegade 500 (STD) 12-13 (sinistra)	TT Sport	**1720-0256**	-	-
	Sinterizzato "R"	**1721-1515**	-	-
(destra)	TT Sport	**1720-0257**	TT Sport	**1720-0257**
	Sinterizzato "R"	**1721-1514**	Sinterizzato "R"	**1721-1514**
Traxter (4x4) 99-00	Organico	**FA266**[1]	Organico	**FA266**[1]
	Sinterizzato "R"	**FA266R**	Sinterizzato "R"	**FA266R**
	Double-H	**FA266HH**[1]	Double-H	**FA266HH**[1]
Traxter (4x4) 01 (sinistra)	TT Sport	**1722-0274**	TT Sport	**1722-0274**
	Sinterizzato "R"	**FA307R**	Sinterizzato "R"	**FA307R**
(destra)	TT Sport	**1722-0275**	-	-
	Sinterizzato "R"	**FA317R**	-	-
Traxter XL (4x4) fino a n. ser. V000708 (modello tipo 7448) 01	Organico	**FA266**[1]	Organico	**FA266**[1]
	Sinterizzato "R"	**FA266R**	Sinterizzato "R"	**FA266R**
	Double-H	**FA266HH**[1]	Double-H	**FA266HH**[1]
Traxter XL (4x4) (tipi modello 7448 da n. ser. V000709/7458/7477/ 7489/7565/7571) 01-04 (sinistra)	TT Sport	**1722-0274**	TT Sport	**1722-0275**
	Sinterizzato "R"	**FA307R**	Sinterizzato "R"	**FA317R**
(destra)	TT Sport	**1722-0275**	-	-
	Sinterizzato "R"	**FA317R**	-	-
Traxter XT (4x4) 00	Organico	**FA266**[1]	Organico	**FA266**[1]
	Sinterizzato "R"	**FA266R**	Sinterizzato "R"	**FA266R**
	Double-H	**FA266HH**[1]	Double-H	**FA266HH**[1]
Traxter XT (4x4) 01 (sinistra)	TT Sport	**1722-0274**	TT Sport	**1722-0275**
	Sinterizzato "R"	**FA307R**	Sinterizzato "R"	**FA317R**
(destra)	TT Sport	**1722-0275**	-	-
	Sinterizzato "R"	**FA317R**	-	-

[1] Con omologazione ABE.

PASTIGLIE E GANASCE FRENO continua alla pagina successiva.

I codici articolo in **GRASSETTO GRIGIO** sono novità 2024

EBC BRAKES ABE

PASTIGLIE E GANASCE FRENO (CONT)

Per maggiori dettagli, consultare la tabella

APPLICAZIONI	TIPO MESCOLA	COD. ART. PASTIGLIA O GANASCIA FRENO ANTERIORE	TIPO MESCOLA	COD. ART. PASTIGLIA O GANASCIA FRENO POSTERIORE
BOMBARDIER/CAN-AM (CONT)				
Traxter Autoshift 01	Organico	**FA266**[1]	Organico	**FA266**[1]
	Sinterizzato "R"	**FA266R**	Sinterizzato "R"	**FA266R**
	Double-H	**FA266HH**[1]	Double-H	**FA266HH**[1]
Traxter cambio automatico 01-05 (sinistra)	TT Sport	**1722-0274**	TT Sport	**1722-0275**
	Sinterizzato "R"	**FA307R**	Sinterizzato "R"	**FA317R**
(destra)	TT Sport	**1722-0275**	-	-
	Sinterizzato "R"	**FA317R**	-	-
Traxter cambio a pedale (tipi modello 7439/7440/7441/7442) 01	Sinterizzato "R"	**FA317R**	-	-
	Sinterizzato "R"	**FA266R**	Sinterizzato "R"	**FA266R**
	Double-H	**FA266HH**[1]	Double-H	**FA266HH**[1]
Traxter cambio a pedale (tipi modello 7473/7474) 01 (sinistra)	TT Sport	**1722-0274**	TT Sport	**1722-0275**
	Sinterizzato "R"	**FA307R**	Sinterizzato "R"	**FA317R**
(destra)	TT Sport	**1722-0275**	-	-
	Sinterizzato "R"	**FA317R**	-	-
Traxter Max 03-05 (sinistra)	TT Sport	**1722-0274**	TT Sport	**1722-0274**
	Sinterizzato "R"	**FA307R**	Sinterizzato "R"	**FA307R**
(destra)	TT Sport	**1722-0275**	-	-
	Sinterizzato "R"	**FA317R**	-	-
DS 650 X 07 (sinistra)	TT Sport	**1722-0274**	TT Sport	**1722-0274**
	Sinterizzato "R"	**FA307R**	Sinterizzato "R"	**FA307R**
(destra)	TT Sport	**1722-0275**	-	-
	Sinterizzato "R"	**FA317R**	-	-
DS 650 00-05 (sinistra)	TT Sport	**1722-0274**	TT Sport	**1722-0274**
	Sinterizzato "R"	**FA307R**	Sinterizzato "R"	**FA307R**
(destra)	TT Sport	**1722-0275**	-	-
	Sinterizzato "R"	**FA317R**	-	-
DS 650 Baja/X 01-06 (sinistra)	TT Sport	**1722-0274**	TT Sport	**1722-0274**
	Sinterizzato "R"	**FA307R**	Sinterizzato "R"	**FA307R**
(destra)	TT Sport	**1722-0275**	-	-
	Sinterizzato "R"	**FA317R**	-	-
Outlander 650 (4x4 STD) 07-12 (sinistra)	TT Sport	**1722-0274**	TT Sport	**1722-0274**
	Sinterizzato "R"	**FA307R**	Sinterizzato "R"	**FA307R**
(destra)	TT Sport	**1722-0275**	-	-
	Sinterizzato "R"	**FA317R**	-	-
Outlander 650 (XT 4x4) 07-12 (sinistra)	TT Sport	**1722-0274**	TT Sport	**1722-0274**
	Sinterizzato "R"	**FA307R**	Sinterizzato "R"	**FA307R**
(destra)	TT Sport	**1722-0275**	-	-
	Sinterizzato "R"	**FA317R**	-	-
Outlander 650 4x4 (STD/DPS/XT) 13-14 (sinistra)	TT Sport	**1720-0256**	-	-
	Sinterizzato "R"	**1721-1515**	-	-
(destra)	TT Sport	**1720-0257**	TT Sport	**1720-0257**
	Sinterizzato "R"	**1721-1514**	Sinterizzato "R"	**1721-1514**
Outlander 650 HO Efi 4x4/HO EFI XT 4x4 06 (sinistra)	TT Sport	**1722-0274**	TT Sport	**1722-0274**
	Sinterizzato "R"	**FA307R**	Sinterizzato "R"	**FA307R**
(destra)	TT Sport	**1722-0275**	-	-
	Sinterizzato "R"	**FA317R**	-	-
Outlander Max 650 (STD 4x4) 07-12 (sinistra)	TT Sport	**1722-0274**	TT Sport	**1722-0274**
	Sinterizzato "R"	**FA307R**	Sinterizzato "R"	**FA307R**
(destra)	TT Sport	**1722-0275**	-	-
	Sinterizzato "R"	**FA317R**	-	-
Outlander Max 650 (XT 4x4) 07-12 (sinistra)	TT Sport	**1722-0274**	TT Sport	**1722-0274**
	Sinterizzato "R"	**FA307R**	Sinterizzato "R"	**FA307R**
(destra)	TT Sport	**1722-0275**	-	-
	Sinterizzato "R"	**FA317R**	-	-
Outlander Max 650 HO Efi 4x4/HO Efi XT 4x4 06 (sinistra)	TT Sport	**1722-0274**	TT Sport	**1722-0274**
	Sinterizzato "R"	**FA307R**	Sinterizzato "R"	**FA307R**
(destra)	TT Sport	**1722-0275**	-	-
	Sinterizzato "R"	**FA317R**	-	-
Outlander Max 650 X-TP 12 (sinistra)	TT Sport	**1722-0274**	TT Sport	**1722-0274**
	Sinterizzato "R"	**FA307R**	Sinterizzato "R"	**FA307R**
(destra)	TT Sport	**1722-0275**	-	-
	Sinterizzato "R"	**FA317R**	-	-
Outlander Max 650 4x4 (STD/DPS/XT) 13-14 (sinistra)	TT Sport	**1720-0256**	-	-
	Sinterizzato "R"	**1721-1515**	-	-
(destra)	TT Sport	**1720-0257**	TT Sport	**1720-0257**
	Sinterizzato "R"	**1721-1514**	Sinterizzato "R"	**1721-1514**
Quest 650 (2x4) 02 (sinistra)	TT Sport	**1722-0274**	TT Sport	**1722-0275**
	Sinterizzato "R"	**FA307R**	Sinterizzato "R"	**FA317R**
(destra)	TT Sport	**1722-0275**	-	-
	Sinterizzato "R"	**FA317R**	-	-
Quest 650 (4x4) 02-04 (sinistra)	TT Sport	**1722-0274**	TT Sport	**1722-0275**
	Sinterizzato "R"	**FA307R**	Sinterizzato "R"	**FA317R**
(destra)	TT Sport	**1722-0275**	-	-
	Sinterizzato "R"	**FA317R**	-	-

[1] Con omologazione ABE.

I codici articolo in GRASSETTO GRIGIO sono novità 2024

EBC BRAKES ABE

PASTIGLIE E GANASCE FRENO (CONT)

Per maggiori dettagli, consultare la tabella

APPLICAZIONI	TIPO MESCOLA	COD. ART. PASTIGLIA O GANASCIA FRENO ANTERIORE	TIPO MESCOLA	COD. ART. PASTIGLIA O GANASCIA FRENO POSTERIORE
BOMBARDIER/CAN-AM (CONT)				
Quest 650 XT (4x4) 02 (sinistra)	TT Sport	**1722-0274**	TT Sport	**1722-0275**
	Sinterizzato "R"	**FA307R**	Sinterizzato "R"	**FA317R**
(destra)	TT Sport	**1722-0275**	-	**-**
	Sinterizzato "R"	**FA317R**	-	**-**
Quest Max 650 03- (sinistra)	TT Sport	**1722-0274**	TT Sport	**1722-0275**
	Sinterizzato "R"	**FA307R**	Sinterizzato "R"	**FA317R**
(destra)	TT Sport	**1722-0275**	-	**-**
	Sinterizzato "R"	**FA317R**	-	**-**
Traxter Max 650 04-05 (sinistra)	TT Sport	**1722-0274**	TT Sport	**1722-0275**
	Sinterizzato "R"	**FA307R**	Sinterizzato "R"	**FA317R**
(destra)	TT Sport	**1722-0275**	-	**-**
	Sinterizzato "R"	**FA317R**	-	**-**
Traxter XL 04 (sinistra)	TT Sport	**1722-0274**	TT Sport	**1722-0275**
	Sinterizzato "R"	**FA307R**	Sinterizzato "R"	**FA317R**
(destra)	TT Sport	**1722-0275**	-	**-**
	Sinterizzato "R"	**FA317R**	-	**-**
Quest Max/STD/XT 04-05 (sinistra)	TT Sport	**1722-0274**	TT Sport	**1722-0275**
	Sinterizzato "R"	**FA307R**	Sinterizzato "R"	**FA317R**
(destra)	TT Sport	**1722-0275**	-	**-**
	Sinterizzato "R"	**FA317R**	-	**-**
Defender 799 16 (sinistra)	Sinterizzato "R"	**1721-2791**	TT Sport	**1720-0573**
	-	**-**	Sinterizzato "R"	**FA317R**
(destra)	-	**-**	TT Sport	**1720-0574**
Defender DPS 799 16 (sinistra)	Sinterizzato "R"	**1721-2791**	TT Sport	**1720-0573**
(destra)	-	**-**	TT Sport	**1720-0574**
Defender XT 799 16 (sinistra)	Sinterizzato "R"	**1721-2791**	TT Sport	**1720-0573**
(destra)	-	**-**	TT Sport	**1720-0574**
Defender XT Cab 799 16 (sinistra)	-	**-**	TT Sport	**1720-0573**
(destra)	-	**-**	TT Sport	**1720-0574**
Outlander 800 06 (tutti) (sinistra)	TT Sport	**1722-0274**	TT Sport	**1722-0274**
	Sinterizzato "R"	**FA307R**	Sinterizzato "R"	**FA307R**
(destra)	TT Sport	**1722-0275**	-	**-**
	Sinterizzato "R"	**FA317R**	-	**-**
Outlander 800 (STD 4x4) 07-08 (sinistra)	TT Sport	**1722-0274**	TT Sport	**1722-0274**
	Sinterizzato "R"	**FA307R**	Sinterizzato "R"	**FA307R**
(destra)	TT Sport	**1722-0275**	-	**-**
	Sinterizzato "R"	**FA317R**	-	**-**
Outlander 800 R EFI 09 (sinistra)	TT Sport	**1722-0274**	TT Sport	**1722-0274**
	Sinterizzato "R"	**FA307R**	Sinterizzato "R"	**FA307R**
(destra)	TT Sport	**1722-0275**	-	**-**
	Sinterizzato "R"	**FA317R**	-	**-**
Outlander 800 R STD 12-14 (sinistra)	TT Sport	**1720-0256**	-	**-**
	Sinterizzato "R"	**1721-1515**	-	**-**
(destra)	TT Sport	**1720-0257**	TT Sport	**1720-0257**
	Sinterizzato "R"	**1721-1514**	Sinterizzato "R"	**1721-1514**
Outlander 800 (XT 4x4) 07-08 (sinistra)	TT Sport	**1722-0274**	TT Sport	**1722-0274**
	Sinterizzato "R"	**FA307R**	Sinterizzato "R"	**FA307R**
(destra)	TT Sport	**1722-0275**	-	**-**
	Sinterizzato "R"	**FA317R**	-	**-**
Outlander 800 R XT 09-10 (sinistra)	TT Sport	**1722-0274**	TT Sport	**1722-0274**
	Sinterizzato "R"	**FA307R**	Sinterizzato "R"	**FA307R**
(destra)	TT Sport	**1722-0275**	-	**-**
	Sinterizzato "R"	**FA317R**	-	**-**
Outlander 800 R XT 12-14 (sinistra)	TT Sport	**1720-0256**	-	**-**
	Sinterizzato "R"	**1721-1515**	-	**-**
(destra)	TT Sport	**1720-0257**	TT Sport	**1720-0257**
	Sinterizzato "R"	**1721-1514**	Sinterizzato "R"	**1721-1514**
Outlander 800 R 4x4 (DPS) 13 (sinistra)	TT Sport	**1720-0256**	-	**-**
	Sinterizzato "R"	**1721-1515**	-	**-**
(destra)	TT Sport	**1720-0257**	TT Sport	**1720-0257**
	Sinterizzato "R"	**1721-1514**	Sinterizzato "R"	**1721-1514**
Outlander Max 800 R EFI 09-12 (sinistra)	TT Sport	**1722-0274**	TT Sport	**1722-0274**
	Sinterizzato "R"	**FA307R**	Sinterizzato "R"	**FA307R**
(destra)	TT Sport	**1722-0275**	-	**-**
	Sinterizzato "R"	**FA317R**	-	**-**
Outlander Max 800 R XT 09-12 (sinistra)	TT Sport	**1722-0274**	TT Sport	**1722-0274**
	Sinterizzato "R"	**FA307R**	Sinterizzato "R"	**FA307R**
(destra)	TT Sport	**1722-0275**	-	**-**
	Sinterizzato "R"	**FA317R**	-	**-**
Outlander Max 800 (Ltd 4x4) 07-12 (sinistra)	TT Sport	**1722-0274**	TT Sport	**1722-0274**
	Sinterizzato "R"	**FA307R**	Sinterizzato "R"	**FA307R**
(destra)	TT Sport	**1722-0275**	-	**-**
	Sinterizzato "R"	**FA317R**	-	**-**

PASTIGLIE E GANASCE FRENO continua alla pagina successiva.

I codici articolo in GRASSETTO GRIGIO sono novità 2024

EBC BRAKES ABE

PASTIGLIE E GANASCE FRENO (CONT)

Per maggiori dettagli, consultare la tabella

APPLICAZIONI	TIPO MESCOLA	COD. ART. PASTIGLIA O GANASCIA FRENO ANTERIORE	TIPO MESCOLA	COD. ART. PASTIGLIA O GANASCIA FRENO POSTERIORE
BOMBARDIER/CAN-AM (CONT)				
Outlander Max 800 (STD 4x4) 07-12 (sinistra)	TT Sport	**1722-0274**	TT Sport	**1722-0274**
	Sinterizzato "R"	**FA307R**	Sinterizzato "R"	**FA307R**
(destra)	TT Sport	**1722-0275**	-	-
	Sinterizzato "R"	**FA317R**	-	-
Outlander Max 800 (XT 4x4) 07-08 (sinistra)	TT Sport	**1722-0274**	TT Sport	**1722-0274**
	Sinterizzato "R"	**FA307R**	Sinterizzato "R"	**FA307R**
(destra)	TT Sport	**1722-0275**	-	-
	Sinterizzato "R"	**FA317R**	-	-
Outlander 800 R Xmr 11-12 (sinistra)	TT Sport	**1722-0274**	TT Sport	**1722-0274**
	Sinterizzato "R"	**FA307R**	Sinterizzato "R"	**FA307R**
(destra)	TT Sport	**1722-0275**	-	-
	Sinterizzato "R"	**FA317R**	-	-
Outlander 800 R Xxc 11 (sinistra)	TT Sport	**1722-0274**	TT Sport	**1722-0274**
	Sinterizzato "R"	**FA307R**	Sinterizzato "R"	**FA307R**
(destra)	TT Sport	**1722-0275**	-	-
	Sinterizzato "R"	**FA317R**	-	-
Outlander Max 800 R X-TP 12 (sinistra)	TT Sport	**1722-0274**	TT Sport	**1722-0274**
	Sinterizzato "R"	**FA307R**	Sinterizzato "R"	**FA307R**
(destra)	TT Sport	**1722-0275**	-	-
	Sinterizzato "R"	**FA317R**	-	-
Outlander 800 Max R 4 x 4 (STD/DPS/XT-P) 13-14 (sinistra)	TT Sport	**1720-0256**	-	-
	Sinterizzato "R"	**1721-1515**	-	-
(destra)	TT Sport	**1720-0257**	TT Sport	**1720-0257**
	Sinterizzato "R"	**1721-1514**	Sinterizzato "R"	**1721-1514**
Renegade 800 X (4x4/EFI) 08 (sinistra)	TT Sport	**1722-0274**	TT Sport	**1722-0274**
	Sinterizzato "R"	**FA307R**	Sinterizzato "R"	**FA307R**
(destra)	TT Sport	**1722-0275**	-	-
	Sinterizzato "R"	**FA317R**	-	-
Renegade 800 (4x4/EFI) 07-08 (sinistra)	TT Sport	**1722-0274**	TT Sport	**1722-0274**
	Sinterizzato "R"	**FA307R**	Sinterizzato "R"	**FA307R**
(destra)	TT Sport	**1722-0275**	-	-
	Sinterizzato "R"	**FA317R**	-	-
Renegade 800 R EFI 09-11 (sinistra)	TT Sport	**1722-0274**	TT Sport	**1722-0274**
	Sinterizzato "R"	**FA307R**	Sinterizzato "R"	**FA307R**
(destra)	TT Sport	**1722-0275**	-	-
	Sinterizzato "R"	**FA317R**	-	-
Renegade 800 R STD 12-14 (sinistra)	TT Sport	**1720-0256**	-	-
	Sinterizzato "R"	**1721-1515**	-	-
(destra)	TT Sport	**1720-0257**	TT Sport	**1720-0257**
	Sinterizzato "R"	**1721-1514**	Sinterizzato "R"	**1721-1514**
Renegade 800 R X 09-10 (sinistra)	TT Sport	**1722-0274**	TT Sport	**1722-0274**
	Sinterizzato "R"	**FA307R**	Sinterizzato "R"	**FA307R**
(destra)	TT Sport	**1722-0275**	-	-
	Sinterizzato "R"	**FA317R**	-	-
Renegade 800 R Xxc 11 (sinistra)	TT Sport	**1722-0274**	TT Sport	**1722-0274**
	Sinterizzato "R"	**FA307R**	Sinterizzato "R"	**FA307R**
(destra)	TT Sport	**1722-0275**	-	-
	Sinterizzato "R"	**FA317R**	-	-
Renegade 800 R Xxc 12-15 (sinistra)	TT Sport	**1720-0256**	TT Sport	**1720-0256**
	Sinterizzato "R"	**1721-1515**	Sinterizzato "R"	**1721-1515**
(destra)	TT Sport	**1720-0257**	TT Sport	**1720-0257**
	Sinterizzato "R"	**1721-1514**	Sinterizzato "R"	**1721-1514**
Defender 976 16 (sinistra)	Sinterizzato "R"	**1721-2791**	TT Sport	**1720-0573**
(destra)	Sinterizzato "R"	**1721-2792**	TT Sport	**1720-0574**
Defender DPS 976 16 (sinistra)	Sinterizzato "R"	**1721-2791**	TT Sport	**1720-0573**
(destra)	Sinterizzato "R"	**1721-2792**	TT Sport	**1720-0574**
Defender XT 976 16 (sinistra)	Sinterizzato "R"	**1721-2791**	TT Sport	**1720-0573**
(destra)	Sinterizzato "R"	**1721-2792**	TT Sport	**1720-0574**
Defender XT Cab 976 16 (sinistra)	Sinterizzato "R"	**1721-2791**	TT Sport	**1720-0573**
(destra)	Sinterizzato "R"	**1721-2792**	TT Sport	**1720-0574**
Outlander 1000 STD 12-14 (sinistra)	TT Sport	**1720-0256**	TT Sport	**1720-0256**
	Sinterizzato "R"	**1721-1515**	Sinterizzato "R"	**1721-1515**
(destra)	TT Sport	**1720-0257**	TT Sport	**1720-0257**
	Sinterizzato "R"	**1721-1514**	Sinterizzato "R"	**1721-1514**
Outlander 1000 4x4 (DPS/XT/XT-P/ LTD/STD) 13-14 (sinistra)	TT Sport	**1720-0256**	-	-
	Sinterizzato "R"	**1721-1515**	-	-
(destra)	TT Sport	**1720-0257**	TT Sport	**1720-0257**
	Sinterizzato "R"	**1721-1514**	Sinterizzato "R"	**1721-1514**
Outlander 1000 4x4 (LTD) 13 (sinistra)	TT Sport	**1720-0256**	-	-
	Sinterizzato "R"	**1721-1515**	-	-
(destra)	TT Sport	**1720-0257**	TT Sport	**1720-0257**
	Sinterizzato "R"	**1721-1514**	Sinterizzato "R"	**1721-1514**
Outlander 1000 4x4 (XMR) 13-14 (sinistra)	TT Sport	**1720-0256**	-	-
	Sinterizzato "R"	**1721-1515**	-	-
(destra)	TT Sport	**1720-0257**	TT Sport	**1720-0257**
	Sinterizzato "R"	**1721-1514**	Sinterizzato "R"	**1721-1514**

I codici articolo in GRASSETTO GRIGIO sono novità 2024

EBC BRAKES ABE

PASTIGLIE E GANASCE FRENO (CONT)

Per maggiori dettagli, consultare la tabella

APPLICAZIONI	TIPO MESCOLA	COD. ART. PASTIGLIA O GANASCIA FRENO ANTERIORE	TIPO MESCOLA	COD. ART. PASTIGLIA O GANASCIA FRENO POSTERIORE
BOMBARDIER/CAN-AM (CONT)				
Outlander 1000 (XT/XT-P) 12-14 (sinistra)	TT Sport	**1720-0256**	TT Sport	**1720-0256**
	Sinterizzato "R"	**1721-1515**	Sinterizzato "R"	**1721-1515**
(destra)	TT Sport	**1720-0257**	TT Sport	**1720-0257**
	Sinterizzato "R"	**1721-1514**	Sinterizzato "R"	**1721-1514**
Outlander Max 1000 4x4 (DPS/XT/XT-P) 13 (sinistra)	TT Sport	**1720-0256**	-	-
	Sinterizzato "R"	**1721-1515**	-	-
(destra)	TT Sport	**1720-0257**	TT Sport	**1720-0257**
	Sinterizzato "R"	**1721-1514**	Sinterizzato "R"	**1721-1514**
Renegade 1000 STD 12-14 (sinistra)	TT Sport	**1720-0256**	TT Sport	**1720-0256**
	Sinterizzato "R"	**1721-1515**	Sinterizzato "R"	**1721-1515**
(destra)	TT Sport	**1720-0257**	TT Sport	**1720-0257**
	Sinterizzato "R"	**1721-1514**	Sinterizzato "R"	**1721-1514**
Renegade 1000 Xxc 12 (sinistra)	TT Sport	**1720-0256**	TT Sport	**1720-0256**
	Sinterizzato "R"	**1721-1515**	Sinterizzato "R"	**1721-1515**
(destra)	TT Sport	**1720-0257**	TT Sport	**1720-0257**
	Sinterizzato "R"	**1721-1514**	Sinterizzato "R"	**1721-1514**
CAN-AM SIDE X SIDE				
Commander 800 R (STD) 11-16 (sinistra)	TT Sport	**1722-0258**[1]	TT Sport	**FA135X**[1]
	Sinterizzato "R"	**FA165R**	Sinterizzato "R"	**FA135R**
(destra)	TT Sport	**FA135X**[1]	-	-
	Sinterizzato "R"	**FA135R**	-	-
Commander 800 R XT 11-16 (sinistra)	TT Sport	**1722-0258**[1]	TT Sport	**FA135X**[1]
	Sinterizzato "R"	**FA165R**	Sinterizzato "R"	**FA135R**
(destra)	TT Sport	**FA135X**[1]	-	-
	Sinterizzato "R"	**FA135R**	-	-
Commander 800 (XT/DPS) 11-16 (sinistra)	TT Sport	**1722-0258**[1]	TT Sport	**FA135X**[1]
	Sinterizzato "R"	**FA165R**	Sinterizzato "R"	**FA135R**
(destra)	TT Sport	**FA135X**[1]	-	-
	Sinterizzato "R"	**FA135R**	-	-
Commander 1000 11-14 (sinistra)	TT Sport	**1722-0258**[1]	TT Sport	**FA135X**[1]
	Sinterizzato "R"	**FA165R**	Sinterizzato "R"	**FA135R**
(destra)	TT Sport	**FA135X**[1]	-	-
	Sinterizzato "R"	**FA135R**	-	-
Commander 1000 (DPS) 13-14 (sinistra)	TT Sport	**1722-0258**[1]	TT Sport	**FA135X**[1]
	Sinterizzato "R"	**FA165R**	Sinterizzato "R"	**FA135R**
(destra)	TT Sport	**FA135X**[1]	-	-
	Sinterizzato "R"	**FA135R**	-	-
Commander 1000 (LTD) 12-14 (sinistra)	TT Sport	**1722-0258**[1]	TT Sport	**FA135X**[1]
	Sinterizzato "R"	**FA165R**	Sinterizzato "R"	**FA135R**
(destra)	TT Sport	**FA135X**[1]	-	-
	Sinterizzato "R"	**FA135R**	-	-
Commander 1000 X 11-13 (sinistra)	TT Sport	**1722-0258**[1]	TT Sport	**FA135X**[1]
	Sinterizzato "R"	**FA165R**	Sinterizzato "R"	**FA135R**
(destra)	TT Sport	**FA135X**[1]	-	-
	Sinterizzato "R"	**FA135R**	-	-
Commander 1000 XT 11-14 (sinistra)	TT Sport	**1722-0258**[1]	TT Sport	**FA135X**[1]
	Sinterizzato "R"	**FA165R**	Sinterizzato "R"	**FA135R**
(destra)	TT Sport	**FA135X**[1]	-	-
	Sinterizzato "R"	**FA135R**	-	-
Commander Max 1000 - XT/DPS 14 (sinistra)	TT Sport	**1720-0540**	TT Sport	**1722-0274**
	Sinterizzato "R"	**1721-2246**	-	-
(destra)	TT Sport	**1720-0541**	TT Sport	**1722-0275**
	Sinterizzato "R"	**1721-2247**	-	-
Defender 16-19 (tutti) (sinistra)	TT Sport	**1722-0782**	-	-
(destra)	TT Sport	**1722-0783**	-	-
Maverick 1000R - XMR 14 (sinistra)	TT Sport	**1722-0258**[1]	TT Sport	**1722-0274**
	Sinterizzato "R"	**FA165R**	-	-
(destra)	TT Sport	**FA135X**[1]	TT Sport	**1722-0275**
	Sinterizzato "R"	**FA135R**	-	-
Maverick 1000R - XXC 14 (sinistra)	TT Sport	**1722-0258**[1]	TT Sport	**1722-0274**
	Sinterizzato "R"	**FA165R**	-	-
(destra)	TT Sport	**FA135X**[1]	TT Sport	**1722-0275**
	Sinterizzato "R"	**FA135R**	-	-
Maverick 1000R - XRS 14 (sinistra)	TT Sport	**1722-0258**[1]	TT Sport	**1722-0274**
	Sinterizzato "R"	**FA165R**	-	-
(destra)	TT Sport	**FA135X**[1]	TT Sport	**1722-0275**
	Sinterizzato "R"	**FA135R**	-	-
Maverick 1000R - XRS/DPS 14 (sinistra)	TT Sport	**1722-0258**[1]	TT Sport	**1722-0274**
	Sinterizzato "R"	**FA165R**	-	-
(destra)	TT Sport	**FA135X**[1]	TT Sport	**1722-0275**
	Sinterizzato "R"	**FA135R**	-	-
Maverick 1000R - STD 14 (sinistra)	TT Sport	**1722-0258**[1]	TT Sport	**1722-0274**
	Sinterizzato "R"	**FA165R**	-	-
(destra)	TT Sport	**FA135X**[1]	TT Sport	**1722-0275**
	Sinterizzato "R"	**FA135R**	-	-

[1] Con omologazione ABE.

PASTIGLIE E GANASCE FRENO continua alla pagina successiva.

I codici articolo in GRASSETTO GRIGIO sono novità 2024

SISTEMI DI SCARICO
PALE DA NEVE E ATTREZZI AGRICOLI
VERRICELLI E SUPPORTI
AUDIO
ACCESSORI GENERICI E SISTEMI ANTIFURTO
PORTAPACCHI E ACCESSORI
BAULETTI E VALIGIE
PLASTICHE E CARROZZERIA
RINFORZI E PROTEZIONI
COMPONENTI MANUBRIO
CERCHI E ACCESSORI
FRENI
CINGHIE, CATENE, PIGNONI E CORONE
TRASMISSIONE
SOSPENSIONI
MOTORE E IMPIANTO DI RAFFREDDAMENTO
IMPIANTO ARIA E CARBURANTE
COMPONENTI ELETTRICI
ILLUMINAZIONE
VITERIA E ARTICOLI PROMOZIONALI
INDICE

EBC BRAKES ABE

PASTIGLIE E GANASCE FRENO (CONT)

Per maggiori dettagli, consultare la tabella

APPLICAZIONI	TIPO MESCOLA	COD. ART. PASTIGLIA O GANASCIA FRENO ANTERIORE	TIPO MESCOLA	COD. ART. PASTIGLIA O GANASCIA FRENO POSTERIORE
CAN-AM SIDE X SIDE (CONT)				
Maverick Max 1000 - STD/XRS/DPS 14 (sinistra)	TT Sport	**1720-0540**	TT Sport	**1722-0274**
	Sinterizzato "R"	**1721-2246**	-	**-**
(destra)	TT Sport	**1720-0541**	TT Sport	**1722-0275**
	Sinterizzato "R"	**1721-2247**	-	**-**
Maverick X3 17-19 (tutti) (sinistra)	TT Sport	**1722-0782**	TT Sport	**1722-0782**
(destra)	TT Sport	**1722-0783**	TT Sport	**1722-0783**
Traxter 16-19 (sinistra)	TT Sport	**1722-0782**	-	**-**
(destra)	TT Sport	**1722-0783**	-	**-**
CECTEK				
500 EFI King Cobra 09-10	TT Sport	**1720-0538**	TT Sport	**1722-0597**[1]
	Sinterizzato "R"	**1721-2240**	Sinterizzato "R"	**FA83R**
	-	**-**	Double-H	**1721-0975**[1]
500 EFI Gladiator 09-10	Organico	**1720-0017**	Organico	**1722-0204**[1]
	TT Sport	**1722-0360**	TT Sport	**1722-0206**
	Sinterizzato "R"	**1721-0600**	Sinterizzato "R"	**FA67R**
	-	**-**	Double-H	**-**
500 EFI Quadrift 09-10	TT Sport	**1720-0538**	TT Sport	**1722-0597**[1]
	Sinterizzato "R"	**1721-2240**	Sinterizzato "R"	**FA83R**
	-	**-**	Double-H	**1721-0975**[1]
500i Estoc 10	TT Sport	**1720-0538**	TT Sport	**1722-0597**[1]
	Sinterizzato "R"	**1721-2240**	Sinterizzato "R"	**FA83R**
	-	**-**	Double-H	**1721-0975**[1]
CFMOTO				
400 C-Force 18-19	Sinterizzato "R"	**1721-3132**	-	**-**
500 C-Force 17-19	Sinterizzato "R"	**1721-3132**	-	**-**
CF 500-2 (Terralander) 13	TT Sport	**1722-0309**	TT Sport	**1722-0281**
	Sinterizzato "R"	**1721-2236**	Sinterizzato "R"	**FA344R**
CF 500 5B/5C - C/Force 500 Classic 14-15	TT Sport	**1722-0309**	TT Sport	**1722-0281**
	Sinterizzato "R"	**1721-2236**	Sinterizzato "R"	**FA344R**
CF 500- AU-6L C/Force 550 ATV 15	TT Sport	**1722-0309**	TT Sport	**FA135X**[1]
	Sinterizzato "R"	**1721-2236**	Sinterizzato "R"	**FA135R**
CF 500- C/Force (X5 Terralander) 11-15	TT Sport	**1722-0309**	TT Sport	**1722-0281**
	Sinterizzato "R"	**1721-2236**	Sinterizzato "R"	**FA344R**
CF 625 B/C (X6 Terralander) 11-13	TT Sport	**1722-0309**	TT Sport	**1722-0281**
	Sinterizzato "R"	**1721-2236**	Sinterizzato "R"	**FA344R**
600 C-Force/EPS 18-20	Sinterizzato "R"	**1721-3132**	-	**-**
CF 625 C/Force (X6 Terralander) 11-15	TT Sport	**1722-0309**	TT Sport	**1722-0281**
	Sinterizzato "R"	**1721-2236**	Sinterizzato "R"	**FA344R**
CF 800-2 (Terralander) 12-13	TT Sport	**1722-0309**	TT Sport	**1722-0281**
	Sinterizzato "R"	**1721-2236**	Sinterizzato "R"	**FA344R**
CF 800-2 - C/Force ATV 14-15	TT Sport	**1722-0309**	TT Sport	**1722-0281**
	Sinterizzato "R"	**1721-2236**	Sinterizzato "R"	**FA344R**
950 Z-Force 20	Sinterizzato "R"	**1721-3132**	-	**-**
1000 U-Force/Z-Force 18-21	Sinterizzato "R"	**1721-3132**	-	**-**
CFMOTO SIDE X SIDE				
CF 500-3 (Rancher 500 Side x Side) 10-12 (sinistra)	TT Sport	**1722-0258**[1]	TT Sport	**1722-0281**
	Sinterizzato "R"	**FA165R**	Sinterizzato "R"	**FA344R**
	Double-H	**1721-2233**[1]	-	**-**
(destra)	TT Sport	**FA135X**[1]	-	**-**
	Sinterizzato "R"	**FA135R**	-	**-**
CF 500 (Terracross) 11-12 (sinistra)	TT Sport	**1722-0258**[1]	TT Sport	**1722-0281**
	Sinterizzato "R"	**FA165R**	Sinterizzato "R"	**FA344R**
	Double-H	**1721-2233**[1]	-	**-**
(destra)	TT Sport	**FA135X**[1]	-	**-**
	Sinterizzato "R"	**FA135R**	-	**-**
CF 500-5 (Rancher 500 UTV) 11-14 (sinistra)	TT Sport	**FA135X**[1]	TT Sport	**1722-0281**
	Sinterizzato "R"	**FA135R**	Sinterizzato "R"	**FA344R**
(destra)	TT Sport	**1722-0258**[1]	-	**-**
	Sinterizzato "R"	**FA165R**	-	**-**
	Double-H	**1721-2233**[1]	-	**-**
CF500 US Z-Force 550 (Side by Side) 15 (sinistra)	TT Sport	**FA135X**[1]	TT Sport	**1722-0281**
	Sinterizzato "R"	**FA135R**	Sinterizzato "R"	**FA344R**
(destra)	TT Sport	**1722-0258**[1]	-	**-**
	Sinterizzato "R"	**FA165R**	-	**-**
	Double-H	**1721-2233**[1]	-	**-**
CF500 UU-A U-Force 550 (Side by Side) 15 (sinistra)	TT Sport	**FA135X**[1]	-	**-**
	Sinterizzato "R"	**FA135R**	-	**-**
(destra)	TT Sport	**1722-0258**[1]	-	**-**
	Sinterizzato "R"	**FA165R**	-	**-**
	Double-H	**1721-2233**[1]	-	**-**
CF600 Z-Force Z6 (Side by Side) 13-15 (sinistra)	TT Sport	**FA135X**[1]	TT Sport	**1720-0619**
	Sinterizzato "R"	**FA135R**	Sinterizzato "R"	**1721-2421**
(destra)	TT Sport	**1722-0258**[1]	TT Sport	**1720-0619**
	Sinterizzato "R"	**FA165R**	Sinterizzato "R"	**1721-2421**
	Double-H	**1721-2233**[1]	-	**-**

[1] Con omologazione ABE.

I codici articolo in GRASSETTO GRIGIO sono novità 2024

EBC BRAKES ABE

PASTIGLIE E GANASCE FRENO (CONT)

Per maggiori dettagli, consultare la tabella

APPLICAZIONI	TIPO MESCOLA	COD. ART. PASTIGLIA O GANASCIA FRENO ANTERIORE	TIPO MESCOLA	COD. ART. PASTIGLIA O GANASCIA FRENO POSTERIORE
CFMOTO SIDE X SIDE (CONT)				
CF600 Z-Force Z6 EX (Side by Side) 13-15 (sinistra)	TT Sport	**FA135X**[1]	TT Sport	**1720-0619**
	Sinterizzato "R"	**FA135R**	Sinterizzato "R"	**1721-2421**
(destra)	TT Sport	**1722-0258**[1]	TT Sport	**1720-0619**
	Sinterizzato "R"	**FA165R**	Sinterizzato "R"	**1721-2421**
	Double-H	**1721-2233**[1]	-	-
CF 625-3 (Z6 Terracross) 11-13 (sinistra)	TT Sport	**1722-0258**[1]	TT Sport	**1722-0281**
	Sinterizzato "R"	**FA165R**	Sinterizzato "R"	**FA344R**
	Double-H	**1721-2233**[1]	-	-
(destra)	TT Sport	**FA135X**[1]	-	-
	Sinterizzato "R"	**FA135R**	-	-
CF 800-3 (Tracker 800) 13 (sinistra)	TT Sport	**1722-0258**[1]	TT Sport	**1722-0281**
	Sinterizzato "R"	**FA165R**	Sinterizzato "R"	**FA344R**
	Double-H	**1721-2233**[1]	-	-
(destra)	TT Sport	**FA135X**[1]	-	-
	Sinterizzato "R"	**FA135R**	-	-
CF800 UU-A U-Force 800 (Side by Side) 13-15 (sinistra)	TT Sport	**FA135X**[1]	-	-
	Sinterizzato "R"	**FA135R**	-	-
(destra)	TT Sport	**1722-0258**[1]	-	-
	Sinterizzato "R"	**FA165R**	-	-
	Double-H	**1721-2233**[1]	-	-
CF800 Z-Force Z8 (Side by Side) 13-15 (sinistra)	TT Sport	**FA135X**[1]	TT Sport	**1720-0619**
	Sinterizzato "R"	**FA135R**	Sinterizzato "R"	**1721-2421**
(destra)	TT Sport	**1722-0258**[1]	TT Sport	**1720-0619**
	Sinterizzato "R"	**FA165R**	Sinterizzato "R"	**1721-2421**
	Double-H	**1721-2233**[1]	-	-
CF800 Z-Force Z8-EX (Side by Side) 14-15 (sinistra)	TT Sport	**FA135X**[1]	TT Sport	**1720-0619**
	Sinterizzato "R"	**FA135R**	Sinterizzato "R"	**1721-2421**
(destra)	TT Sport	**1722-0258**[1]	TT Sport	**1720-0619**
	Sinterizzato "R"	**FA165R**	Sinterizzato "R"	**1721-2421**
	Double-H	**1721-2233**[1]	-	-
CPI				
Quad 50/100cc (Crab) 03-04	Ganascia	**EBC-338**	TT Sport	**1722-0597**[1]
	-	-	Sinterizzato "R"	**FA83R**
	-	-	Double-H	**1721-0975**[1]
XT 50 Quad 06-09	Ganascia	**EBC-503**	TT Sport	**1722-0258**[1]
	Ganascia freno scanalata	**EBC-503G**	Sinterizzato "R"	**FA165R**
	-	-	Double-H	**1721-2233**[1]
XS 250 Quad 06-09	Organico	**1720-0017**	TT Sport	**1722-0299**[1]
	TT Sport	**1722-0360**	-	-
	Sinterizzato "R"	**1721-0600**	-	-
E-TON				
IXL 40 Rascal 98-01	-	-	Ganascia	**EBC-330**
RXL-40E Viper Junior 01-07	-	-	Ganascia	**EBC-330**
Viper 40 E 99-00	-	-	Ganascia	**EBC-330**
AXL-50 Lightning 50 99-00	Ganascia	**EBC-338**	-	-
BXL-50 Draco 05-06	Ganascia	**EBC-338**	TT Sport	**1722-0597**[1]
	-	-	Sinterizzato "R"	**FA83R**
	-	-	Double-H	**1721-0975**[1]
EXL 50 Viper 50 07	Ganascia	**EBC-338**	TT Sport	**1722-0597**[1]
	-	-	Sinterizzato "R"	**FA83R**
	-	-	Double-H	**1721-0975**[1]
NXL 50 Lightning 50 01-02	Ganascia	**EBC-338**	-	-
TXL 50 Wizz 50 98-99	Ganascia	**EBC-338**	-	-
Viper 50 Mini RXL 50M 03-07	-	-	TT Sport	**1722-0597**[1]
	-	-	Sinterizzato "R"	**FA83R**
	-	-	Double-H	**1721-0975**[1]
Viper 50 RXL 50 03-07	-	-	TT Sport	**1722-0597**[1]
	-	-	Sinterizzato "R"	**FA83R**
	-	-	Double-H	**1721-0975**[1]
Viper 70 RLX 70 05-07	Ganascia	**EBC-338**	TT Sport	**1722-0597**[1]
	-	-	Sinterizzato "R"	**FA83R**
	-	-	Double-H	**1721-0975**[1]
AXL 90 Thunder 99-00	Ganascia	**EBC-338**	Ganascia	**EBC-330**
DXL-90 Sierra 99-03	Ganascia	**EBC-614**	Ganascia	**EBC-330**
	Ganascia freno scanalata	**EBC-614G**	-	-
NXL-90 Thunder 01-02	Ganascia	**EBC-338**	Ganascia	**EBC-330**
RXL 90 Viper 90 03-07	Ganascia	**EBC-338**	TT Sport	**1722-0597**[1]
	-	-	Sinterizzato "R"	**FA83R**
	-	-	Double-H	**1721-0975**[1]
RXL 90 R Viper 90 R Reverse 03-07	Ganascia	**EBC-338**	TT Sport	**1722-0597**[1]
	-	-	Sinterizzato "R"	**FA83R**
	-	-	Double-H	**1721-0975**[1]
BXL 100 Draco 05-06	Ganascia	**EBC-338**	TT Sport	**1722-0597**[1]
	-	-	Sinterizzato "R"	**FA83R**
	-	-	Double-H	**1721-0975**[1]

[1] Con omologazione ABE.

PASTIGLIE E GANASCE FRENO continua alla pagina successiva.

I codici articolo in GRASSETTO GRIGIO sono novità 2024

EBC BRAKES ABE

PASTIGLIE E GANASCE FRENO (CONT)

Per maggiori dettagli, consultare la tabella

APPLICAZIONI	TIPO MESCOLA	COD. ART. PASTIGLIA O GANASCIA FRENO ANTERIORE	TIPO MESCOLA	COD. ART. PASTIGLIA O GANASCIA FRENO POSTERIORE
E-TON (CONT)				
CXL 150 Challenger 02-07 (freno a disco posteriore)	Ganascia	**EBC-303**	TT Sport	**1722-0258**[1]
	Ganascia freno scanalata	**EBC-303G**	Sinterizzato "R"	**FA165R**
	-	-	Double-H	**1721-2233**[1]
CXL 150 Challenger 02-07 (modello con freno a tamburo)	Ganascia	**EBC-303**	Ganascia	**EBC-330**
	Ganascia freno scanalata	**EBC-303G**	-	-
EXL 150 Yukon S.T. 05-07 (freno a tamburo posteriore)	TT Sport	**1722-0597**[1]	Ganascia	**EBC-330**
	Sinterizzato "R"	**FA83R**	-	-
	Double-H	**1721-0975**[1]	-	-
EXL 150 Eukon ST 05-07 (freno a tamburo anteriore/freno a disco posteriore)	Ganascia	**EBC-614**	TT Sport	**1722-0258**[1]
	Ganascia freno scanalata	**EBC-614G**	Sinterizzato "R"	**FA165R**
	-	-	Double-H	**1721-2233**[1]
RXL 150 Viper 05-06	Ganascia	**EBC-303**	TT Sport	**1722-0258**[1]
	Ganascia freno scanalata	**EBC-303G**	Sinterizzato "R"	**FA165R**
	-	-	Double-H	**1721-2233**[1]
RXL 150 Viper 07	Ganascia	**EBC-303**	TT Sport	**1720-0531**[1]
	Ganascia freno scanalata	**EBC-303G**	-	-
Viper EXL 150 ST Quad 05-07	TT Sport	**1722-0597**[1]	Ganascia	**EBC-330**
	Sinterizzato "R"	**FA83R**	-	-
	Double-H	**1721-0975**[1]	-	-
YXL 150 Yukon 00-02	Ganascia	**EBC-303**	Ganascia	**EBC-330**
	Ganascia freno scanalata	**EBC-303G**	-	-
RXL 150 Viper R 05	Ganascia	**EBC-303**	TT Sport	**1722-0258**[1]
	Ganascia freno scanalata	**EBC-303G**	Sinterizzato "R"	**FA165R**
	-	-	Double-H	**1721-2233**[1]
VXL 250 ST Vector 06-07	TT Sport	**1722-0597**[1]	TT Sport	**1720-0531**[1]
	Sinterizzato "R"	**FA83R**	-	-
	Double-H	**1721-0975**[1]	-	-
VXL Vector 250 06-07	TT Sport	**1722-0597**[1]	TT Sport	**1720-0531**[1]
	Sinterizzato "R"	**FA83R**	-	-
	Double-H	**1721-0975**[1]	-	-
VXL 300 Vector 07	TT Sport	**1722-0597**[1]	TT Sport	**1720-0531**[1]
	Sinterizzato "R"	**FA83R**	-	-
	Double-H	**1721-0975**[1]	-	-
VXL 300 ST Vector ST 07	TT Sport	**1722-0597**[1]	TT Sport	**1720-0531**[1]
	Sinterizzato "R"	**FA83R**	-	-
	Double-H	**1721-0975**[1]	-	-
VTX 300 Vortex 07	TT Sport	**1722-0597**[1]	TT Sport	**1720-0531**[1]
	Sinterizzato "R"	**FA83R**	-	-
	Double-H	**1721-0975**[1]	-	-
VTX 300 ST Vortex ST 07	TT Sport	**1722-0597**[1]	TT Sport	**1720-0531**[1]
	Sinterizzato "R"	**FA83R**	-	-
	Double-H	**1721-0975**[1]	-	-
EXPLORER				
Ranger 300 2x4/4x4 08-09	TT Sport	**1722-0295**[1]	TT Sport	**1722-0299**[1]
	Sinterizzato "R"	**1721-0995**	-	-
Trasher 450 08-09	Organico	**1722-0204**[1]	Organico	**1722-0204**[1]
	TT Sport	**1722-0206**	TT Sport	**1722-0206**
	Sinterizzato "R"	**FA67R**	Sinterizzato "R"	**FA67R**
Atlas 500/4x4 08-09	TT Sport	**1722-0309**	TT Sport	**1722-0281**
	Sinterizzato "R"	**1721-2236**	Sinterizzato "R"	**FA344R**
Everest 500 L/4x4 08-09	TT Sport	**1722-0309**	TT Sport	**1722-0281**
	Sinterizzato "R"	**1721-2236**	Sinterizzato "R"	**FA344R**
GILERA				
Oregon 250 Quad 07	-	-	TT Sport	**1720-0530**
GOES				
220 UTS (Side by Side) 10-14	TT Sport	**1722-0309**	-	-
	Sinterizzato "R"	**1721-2236**	-	-
G 350 S (Quad) 08-14	TT Sport	**1722-0597**[1]	Organico	**1722-0204**[1]
	Sinterizzato "R"	**FA83R**	TT Sport	**1722-0206**
	Double-H	**1721-0975**[1]	Sinterizzato "R"	**FA67R**
360 Max (Quad) 08-14	TT Sport	**1722-0309**	-	-
	Sinterizzato "R"	**1721-2236**	-	-
G 520 (Quad) 07-13	TT Sport	**1722-0309**	TT Sport	**1722-0281**
	Sinterizzato "R"	**1721-2236**	Sinterizzato "R"	**FA344R**
520 Max (Quad) 07-12	TT Sport	**1722-0309**	TT Sport	**1722-0281**
	Sinterizzato "R"	**1721-2236**	Sinterizzato "R"	**FA344R**
G 520 UTX (Side by Side) 10-12 (sinistra)	TT Sport	**1722-0258**[1]	TT Sport	**1722-0281**
	Sinterizzato "R"	**FA165R**	Sinterizzato "R"	**FA344R**
	Double-H	**1721-2233**[1]	-	-
(destra)	TT Sport	**FA135X**[1]	-	-
	Sinterizzato "R"	**FA135R**	-	-
G 525 (4X4) 12-13	TT Sport	**1722-0309**	TT Sport	**1722-0281**
	Sinterizzato "R"	**1721-2236**	Sinterizzato "R"	**FA344R**

[1] Con omologazione ABE.

I codici articolo in GRASSETTO GRIGIO sono novità 2024

EBC BRAKES ABE

PASTIGLIE E GANASCE FRENO (CONT)

Per maggiori dettagli, consultare la tabella

APPLICAZIONI	TIPO MESCOLA	COD. ART. PASTIGLIA O GANASCIA FRENO ANTERIORE	TIPO MESCOLA	COD. ART. PASTIGLIA O GANASCIA FRENO POSTERIORE
GOES (CONT)				
G 525 MAX (4X4) 12-13	TT Sport	**1722-0309**	TT Sport	**1722-0281**
	Sinterizzato "R"	**1721-2236**	Sinterizzato "R"	**FA344R**
G 620 i 11-12	TT Sport	**1722-0309**	TT Sport	**1722-0281**
	Sinterizzato "R"	**1721-2236**	Sinterizzato "R"	**FA344R**
G 625i (4X4) 12-14	TT Sport	**1722-0309**	TT Sport	**1722-0281**
	Sinterizzato "R"	**1721-2236**	Sinterizzato "R"	**FA344R**
G 625i MAX (4X4) 12-14	TT Sport	**1722-0309**	TT Sport	**1722-0281**
	Sinterizzato "R"	**1721-2236**	Sinterizzato "R"	**FA344R**
G 625i MAX (4X4) UTX 4X4 (Side by Side) 12-14	TT Sport	**1722-0309**	TT Sport	**1722-0281**
	Sinterizzato "R"	**1721-2236**	Sinterizzato "R"	**FA344R**
G E - SSV elettrico (Side by Side) 12-13	TT Sport	**1722-0309**	TT Sport	**1722-0281**
	Sinterizzato "R"	**1721-2236**	Sinterizzato "R"	**FA344R**
HONDA				
ATC 70 tutti i modelli 78-85	-	**-**	Ganascia	**EBC-310**
	-	**-**	Ganascia freno scanalata	**EBC-310G**
TRX 70 Fourtrax 86-87	Ganascia	**EBC-346**	Ganascia	**EBC-306**
	Ganascia freno scanalata		Ganascia freno scanalata	**EBC-306G**
TRX 90 Fourtrax/Sportrax 93-22	Ganascia	**EBC-303**	Ganascia	**EBC-306**
	Ganascia freno scanalata	**EBC-303G**	Ganascia freno scanalata	**EBC-306G**
TRX 90 EX 07-08	Ganascia	**EBC-303**	Ganascia	**EBC-306**
	Ganascia freno scanalata	**EBC-303G**	Ganascia freno scanalata	**EBC-306G**
TRX 90 09-14	Ganascia	**EBC-303**	Ganascia	**EBC-306**
	Ganascia freno scanalata	**EBC-303G**	Ganascia freno scanalata	**EBC-306G**
TRX 125 88	Ganascia	**EBC-303**	Ganascia	**EBC-306**
	Ganascia freno scanalata	**EBC-303G**	Ganascia freno scanalata	**EBC-306G**
TRX 200 90-93	Ganascia	**EBC-345**	Ganascia	**EBC-306**
	Ganascia freno scanalata	**-**	Ganascia freno scanalata	**EBC-306G**
TRX 200 D 91-97	Ganascia	**EBC-345**	Ganascia	**EBC-306**
	Ganascia freno scanalata	**-**	Ganascia freno scanalata	**EBC-306G**
TRX 200 SX 86-87	Ganascia	**EBC-345**	Ganascia	**EBC-306**
	Ganascia freno scanalata	**-**	Ganascia freno scanalata	**EBC-306G**
ATC 200 XD 83	TT Sport	**1722-0220**	-	**-**
	Sinterizzato "R"	**FA84R**	-	**-**
ATC 250 81	TT Sport	**FA54X**[1]	Ganascia	**EBC-306**
	Sinterizzato "R"	**FA54R**	Ganascia freno scanalata	**EBC-306G**
ATC 250 82	TT Sport	**1722-0220**	Ganascia	**EBC-306**
	Sinterizzato "R"	**FA84R**	Ganascia freno scanalata	**EBC-306G**
ATC 250 83-84	TT Sport	**1722-0220**	TT Sport	**1722-0220**
	Sinterizzato "R"	**FA84R**	Sinterizzato "R"	**FA84R**
ATC 250 85-88	Ganascia	**EBC-306**	Ganascia	**EBC-315**
	Ganascia freno scanalata	**EBC-306G**	-	**-**
TRX 250 F/G/H 85-87	-	**-**	Ganascia	**EBC-315**
TRX 250 RG/RH 86-87	TT Sport	**FA125X**[1]	-	**-**
	Sinterizzato "R"	**FA125R**	-	**-**
TRX 250 88-89	TT Sport	**FA125X**[1]	-	**-**
	Sinterizzato "R"	**FA125R**	-	**-**
TRX 250 Recon/ES 97-21	Ganascia	**EBC-345**	Ganascia	**EBC-340**
	-	**-**	Ganascia freno scanalata	**EBC-340G**
TRX 250 EX 01-08	TT Sport	**1722-0220**	Ganascia	**EBC-340**
	Sinterizzato "R"	**FA84R**	Ganascia freno scanalata	**EBC-340G**
TRX 250 X9/XA/XB 09-14	TT Sport	**1722-0220**	Ganascia	**EBC-340**
	Sinterizzato "R"	**FA84R**	Ganascia freno scanalata	**EBC-340G**
TRX 300 (2WD) 88-00	Ganascia	**EBC-345**	Ganascia	**EBC-315**
	-	**-**	Ganascia freno scanalata	
TRX 300 (4WD) 88-00	Ganascia	**EBC-347**	Ganascia	**EBC-315**
	Ganascia freno scanalata	**EBC-347G**	Ganascia freno scanalata	
TRX 300 93-09	TT Sport	**1722-0220**	TT Sport	**1722-0220**
	Sinterizzato "R"	**FA84R**	Sinterizzato "R"	**FA84R**
TRX 350 86-93	Ganascia	**EBC-342**	Ganascia	**EBC-343**
	-	**-**	Ganascia freno scanalata	**EBC-343G**
TRX 350 Rancher ES (4x4/2x4)/ Rancher (4x4 & 2x4) 00-03	-	**-**	Ganascia	**EBC-351**
	-	**-**	Ganascia freno scanalata	**EBC-351G**
TRX 400 FW 95-00	Ganascia	**EBC-347**	Ganascia	**EBC-351**
	Ganascia freno scanalata	**EBC-347G**	Ganascia freno scanalata	**EBC-351G**
TRX 400 EX 99-08	TT Sport	**1722-0220**	TT Sport	**1722-0220**
	Sinterizzato "R"	**FA84R**	Sinterizzato "R"	**FA84R**
TRX 400 Fourtrax cambio auto. 04-07	Ganascia	**EBC-347**	Ganascia	**EBC-351**
	Ganascia freno scanalata	**EBC-347G**	Ganascia freno scanalata	**EBC-351G**
TRX 400 Fourtrax Rancher at Gscape 04-07	Ganascia	**EBC-347**	Ganascia	**EBC-351**
	Ganascia freno scanalata	**EBC-347G**	Ganascia freno scanalata	**EBC-351G**
TRX 400 09	TT Sport	**1722-0220**	TT Sport	**1722-0220**
	Sinterizzato "R"	**FA84R**	Sinterizzato "R"	**FA84R**
TRX 420 4WD - Fourtrax ES 07-23	TT Sport	**1722-0220**	Ganascia	**EBC-351**
	Sinterizzato "R"	**FA84R**	Ganascia freno scanalata	**EBC-351G**

[1] Con omologazione ABE.

PASTIGLIE E GANASCE FRENO continua alla pagina successiva.

I codici articolo in GRASSETTO GRIGIO sono novità 2024

EBC BRAKES ABE

PASTIGLIE E GANASCE FRENO (CONT)

Per maggiori dettagli, consultare la tabella

APPLICAZIONI	TIPO MESCOLA	COD. ART. PASTIGLIA O GANASCIA FRENO ANTERIORE	TIPO MESCOLA	COD. ART. PASTIGLIA O GANASCIA FRENO POSTERIORE
HONDA (CONT)				
TRX 420 4WD Fourtrax con cambio autom. 07-11	TT Sport	**1722-0220**	Ganascia	**EBC-351**
	Sinterizzato "R"	**FA84R**	Ganascia freno scanalata	**EBC-351G**
TRX 420 Fourtrax - con cambio autom. - servosterzo 09-11	TT Sport	**1722-0220**	TT Sport	**1720-0618**
	Sinterizzato "R"	**FA84R**	Sinterizzato "R"	**1721-0195**
TRX 420 Fourtrax con cambio autom. 4WD 09-11	TT Sport	**1722-0220**	TT Sport	**1720-0618**
	Sinterizzato "R"	**FA84R**	Sinterizzato "R"	**1721-0195**
TRX 420 Fourtrax - 4WD - servosterzo 09-11	TT Sport	**1722-0220**	Ganascia	**EBC-351**
	Sinterizzato "R"	**FA84R**	Ganascia freno scanalata	**EBC-351G**
TRX 420 Fourtrax ES - 2WD 07-11	TT Sport	**1722-0220**	Ganascia	**EBC-351**
	Sinterizzato "R"	**FA84R**	Ganascia freno scanalata	**EBC-351G**
TRX 420 07-11	TT Sport	**1722-0220**	Ganascia	**EBC-351**
	Sinterizzato "R"	**FA84R**	Ganascia freno scanalata	**EBC-351G**
TRX 450 98-01	-	**-**	Ganascia	**EBC-351**
	-	**-**	Ganascia freno scanalata	**EBC-351G**
TRX 450 04-09	TT Sport	**1722-0262**[1]	TT Sport	**1720-0618**
	Sinterizzato "R"	**FA185R**	Sinterizzato "R"	**1721-0195**
	MXS	**MXS185**	-	**-**
TRX 500 Fourtrax Foreman - con cambio autom. 01-04	Ganascia	**EBC-347**	Ganascia	**EBC-343**
	Ganascia freno scanalata	**EBC-347G**	Ganascia freno scanalata	**EBC-343G**
TRX 500 Fourtrax Foreman - con cambio autom. 05-18	TT Sport	**1721-1234**	Ganascia	**EBC-343**
	Sinterizzato "R"	**1721-0549**	Ganascia freno scanalata	**EBC-343G**
TRX 500 Fourtrax Foreman con cambio autom. 2/4 WD 12	TT Sport	**1722-0220**	Ganascia	**EBC-343**
	Sinterizzato "R"	**FA84R**	Ganascia freno scanalata	**EBC-343G**
TRX 500 Fourtrax Foreman 4WD/ES 05-11	TT Sport	**1721-1234**	Ganascia	**EBC-343**
	Sinterizzato "R"	**1721-0549**	Ganascia freno scanalata	**EBC-343G**
TRX 500 Fourtrax Foreman ES 2/4 WD 12	TT Sport	**1722-0220**	Ganascia	**EBC-343**
	Sinterizzato "R"	**FA84R**	Ganascia freno scanalata	**EBC-343G**
TRX 500 Fourtrax Foreman 4x4 05-11	TT Sport	**1721-1234**	Ganascia	**EBC-343**
	Sinterizzato "R"	**1721-0549**	Ganascia freno scanalata	**EBC-343G**
TRX 500 Fourtrax Foreman S 2/4 WD 12	TT Sport	**1722-0220**	Ganascia	**EBC-343**
	Sinterizzato "R"	**FA84R**	Ganascia freno scanalata	**EBC-343G**
TRX 500 Fourtrax Foreman - servosterzo 05-11	TT Sport	**1721-1234**	Ganascia	**EBC-343**
	Sinterizzato "R"	**1721-0549**	Ganascia freno scanalata	**EBC-343G**
TRX 500 Fourtrax Foreman 2/4 WD 12	TT Sport	**1722-0220**	Ganascia	**EBC-343**
	Sinterizzato "R"	**FA84R**	Ganascia freno scanalata	**EBC-343G**
TRX 500 Fourtrax Foreman 05-06	TT Sport	**1721-1234**	Ganascia	**EBC-343**
	Sinterizzato "R"	**1721-0549**	Ganascia freno scanalata	**EBC-343G**
TRX500 FE/FM Foreman ES/EPS 14-22	TT Sport	**1722-0220**	Ganascia	**EBC-351**
	Sinterizzato "R"	**FA84R**	Ganascia freno scanalata	**EBC-351G**
TRX520 FM Foreman 20-22	Sinterizzato "R"	**FA84R**	-	**-**
TRX 650 Rincon 03-05	Ganascia	**EBC-347**	TT Sport	**1720-0618**
	Ganascia freno scanalata	**EBC-347G**	Sinterizzato "R"	**1721-0195**
TRX 680 Rubicon 4X4 con cambio autom. 06-18	TT Sport	**1721-1234**	TT Sport	**1720-0618**
	Sinterizzato "R"	**1721-0549**	Sinterizzato "R"	**1721-0195**
TRX 700 08-12	TT Sport	**1722-0262**[1]	TT Sport	**1721-1234**
	Sinterizzato "R"	**FA185R**	Sinterizzato "R"	**1721-0549**
	MXS	**MXS185**	-	**-**
HYOSUNG				
TE 450 Quad Rapier 06-09	TT Sport	**FA54X**[1]	TT Sport	**FA54X**[1]
	Sinterizzato "R"	**FA54R**	Sinterizzato "R"	**FA54R**
VEICOLI UTILITARI JCB				
Groundhog 800D (4x4) 08-09	Sinterizzato "R"	**1721-2243**	Sinterizzato "R"	**1721-2243**
Groundhog 1000D (4x4) 08-09	Sinterizzato "R"	**1721-2243**	Sinterizzato "R"	**1721-2243**
Groundhog 1000D (6x4) 08-09	Sinterizzato "R"	**1721-2243**	Sinterizzato "R"	**1721-2243**
Workmax 800D (4x4) 10-14	Sinterizzato "R"	**1721-2243**	Sinterizzato "R"	**1721-2243**
Workmax 1000D (4x4) 10-14	Sinterizzato "R"	**1721-2243**	Sinterizzato "R"	**1721-2243**
Workmax 1000D (6x4) 10-14	Sinterizzato "R"	**1721-2243**	Sinterizzato "R"	**1721-2243**
JOHN DEERE SIDE X SIDE				
HPX Gator 04-05 (tutti)	Sinterizzato "R"	**1721-0466**	Sinterizzato "R"	**1721-0466**
HPX 4x4 (Diesel) - Gator - (SN040001 - 90000/SN090001 -) 10-11	Sinterizzato "R"	**1721-2243**	Sinterizzato "R"	**1721-2243**
XUV 620 i (Petrol) - Gator 10	Sinterizzato "R"	**1721-2243**	Sinterizzato "R"	**1721-2243**
XUV 625 i (Petrol) - Gator 11 (sinistra)	Sinterizzato "R"	**1721-2244**	Sinterizzato "R"	**1721-2243**
XUV 825 i (Petrol) - Gator 11	Sinterizzato "R"	**1721-2244**	Sinterizzato "R"	**1721-2243**
XUV 850 D (Diesel) - Gator 10	Sinterizzato "R"	**1721-2243**	Sinterizzato "R"	**1721-2243**
XUV 855 D (Diesel) - Gator 11	Sinterizzato "R"	**1721-2244**	Sinterizzato "R"	**1721-2243**
KAWASAKI				
KFX 50 (KSF 50) 03-05	Ganascia	**EBC-614**	Ganascia	**EBC-604**
	Ganascia freno scanalata	**EBC-614G**	-	**-**
KXF 50 (KSF 50) 07-08	Ganascia	**EBC-338**	Organico	**1710-0078**
	-	**-**	Sinterizzato "R"	**1721-0596**
KFX 80 (KSF 80) 03-06	Ganascia	**EBC-614**	Ganascia	**EBC-618**
	Ganascia freno scanalata	**EBC-614G**	-	**-**
KXF 90 (KSF 90) 07-23	Ganascia	**EBC-338**	Organico	**1710-0078**
	-	**-**	Sinterizzato "R"	**1721-0596**

[1] Con omologazione ABE.

I codici articolo in GRASSETTO GRIGIO sono novità 2024

EBC BRAKES ABE

PASTIGLIE E GANASCE FRENO (CONT)

Per maggiori dettagli, consultare la tabella

APPLICAZIONI	TIPO MESCOLA	COD. ART. PASTIGLIA O GANASCIA FRENO ANTERIORE	TIPO MESCOLA	COD. ART. PASTIGLIA O GANASCIA FRENO POSTERIORE
KAWASAKI (CONT)				
KLF 110 Mojave 87-88	Ganascia	**EBC-603**	Ganascia	**EBC-602**
	Ganascia freno scanalata	**EBC-603G**	Ganascia freno scanalata	**1723-0299**
KLF 220 88-02	-	**-**	Ganascia	**EBC-706**
KLF 250 (Bayou 250) 03-11	-	**-**	Ganascia	**EBC-706**
KLT 250 Prairie 83-85	Ganascia	**EBC-603**	-	**-**
	Ganascia freno scanalata	**EBC-603G**	-	**-**
KSF 250 (KFX 250 Mojave) 87-04	-	**-**	TT Sport	**1722-0220**
	-	**-**	Sinterizzato "R"	**FA84R**
KXF 250 Tecate 4 87-88	-	**-**	TT Sport	**1722-0597**[1]
	-	**-**	Sinterizzato "R"	**FA83R**
	-	**-**	Double-H	**1721-0975**[1]
KXT 250 Tecate - modello a 3 ruote 84	-	**-**	TT Sport	**1722-0597**[1]
	-	**-**	Sinterizzato "R"	**FA83R**
	-	**-**	Double-H	**1721-0975**[1]
KXT 250 Tecate - modello a 3 ruote 85-86	Organico	**1722-0204**[1]	Organico	**1722-0204**[1]
	TT Sport	**1722-0206**	TT Sport	**1722-0206**
	Sinterizzato "R"	**FA67R**	Sinterizzato "R"	**FA67R**
	Double-H	**-**	Double-H	**-**
KXT 250 Tecate - modello a 3 ruote 87	Organico	**1722-0204**[1]	TT Sport	**1722-0220**
	TT Sport	**1722-0206**	Sinterizzato "R"	**FA84R**
	Sinterizzato "R"	**FA67R**	-	**-**
KEF 300 Lakota Sport 01-03	-	**-**	TT Sport	**1722-0220**
	-	**-**	Sinterizzato "R"	**FA84R**
KLF 300 Bayou 88-04	Organico	**1722-0204**[1]	Ganascia	**EBC-706**
	TT Sport	**1722-0206**	-	**-**
	Sinterizzato "R"	**FA67R**	-	**-**
KLF 300 Bayou 89-05 (sinistra)	TT Sport	**1722-0258**[1]	Ganascia	**EBC-710**
	Sinterizzato "R"	**FA165R**	-	**-**
	Double-H	**1721-2233**[1]	-	**-**
(destra)	TT Sport	**FA135X**[1]	-	**-**
	Sinterizzato "R"	**FA135R**	-	**-**
KVF 300 Prairie (2x4/4x4) 99-02	TT Sport	**FA54X**[1]	Ganascia	**EBC-710**
	Sinterizzato "R"	**FA54R**	-	**-**
KVF 300 Brute Force 2x4 12-23	Carbonio sportivo	**1722-0360**	Carbonio sportivo	**1722-0360**
KVF 360 A 03-13	TT Sport	**FA54X**[1]	-	**-**
	Sinterizzato "R"	**FA54R**	-	**-**
KVF 360 B 03-09	TT Sport	**FA54X**[1]	-	**-**
	Sinterizzato "R"	**FA54R**	-	**-**
KLF 400 Bayou 93-99 (sinistra)	TT Sport	**1722-0258**[1]	Ganascia	**EBC-710**
	Sinterizzato "R"	**FA165R**	-	**-**
	Double-H	**1721-2233**[1]	-	**-**
(destra)	TT Sport	**FA135X**[1]	-	**-**
	Sinterizzato "R"	**FA135R**	-	**-**
KSF 400 (KFX 400) 03-06	TT Sport	**1722-0220**	TT Sport	**1722-0246**
	Sinterizzato "R"	**FA84R**	Sinterizzato "R"	**FA137R**
KVF 400 Prairie 97-98	TT Sport	**FA54X**[1]	Ganascia	**EBC-710**
	Sinterizzato "R"	**FA54R**	-	**-**
KVF 400 (Praire 4 x 4) 99-02	TT Sport	**FA54X**[1]	Ganascia	**EBC-710**
	Sinterizzato "R"	**FA54R**	-	**-**
KVF 400 (Prairie 2 x 4) 99-01	TT Sport	**FA54X**[1]	Ganascia	**EBC-710**
	Sinterizzato "R"	**FA54R**	-	**-**
KFX 450 R Quad (KSF 450) 08-12 (sinistra)	TT Sport	**1722-0220**	TT Sport	**1722-0220**
	Sinterizzato "R"	**FA84R**	Sinterizzato "R"	**FA84R**
(destra)	TT Sport	**1721-1215**	-	**-**
	Sinterizzato "R"	**FA344R**	-	**-**
KVF 650 Prairie 02-03 (sinistra)	TT Sport	**1722-0220**	-	**-**
	Sinterizzato "R"	**FA84R**	-	**-**
(destra)	TT Sport	**1721-1215**	-	**-**
	Sinterizzato "R"	**FA344R**	-	**-**
KVF 650 Brute Force 4x4 05-11 (sinistra)	TT Sport	**1722-0220**	-	**-**
	Sinterizzato "R"	**FA84R**	-	**-**
(destra)	TT Sport	**1721-1215**	-	**-**
	Sinterizzato "R"	**FA344R**	-	**-**
KVF 650 E1/E6F/E7F/E8F/E9F Brute Force 4x4 Hardwoods Green HD 05-09 (sinistra)	TT Sport	**1722-0220**	-	**-**
	Sinterizzato "R"	**FA84R**	-	**-**
(destra)	TT Sport	**1721-1215**	-	**-**
	Sinterizzato "R"	**FA344R**	-	**-**
KVF 650 E8FA Brute Force 4x4 Hardwoods Green HD 08 (sinistra)	TT Sport	**1722-0258**[1]	-	**-**
	Sinterizzato "R"	**FA165R**	-	**-**
	Double-H	**1721-2233**[1]	-	**-**
(destra)	TT Sport	**FA135X**[1]	-	**-**
	Sinterizzato "R"	**FA135R**	-	**-**

[1] Con omologazione ABE.

PASTIGLIE E GANASCE FRENO continua alla pagina successiva.

I codici articolo in GRASSETTO GRIGIO sono novità 2024

PASTIGLIE E GANASCE FRENO (CONT)

Per maggiori dettagli, consultare la tabella

APPLICAZIONI	TIPO MESCOLA	COD. ART. PASTIGLIA O GANASCIA FRENO ANTERIORE	TIPO MESCOLA	COD. ART. PASTIGLIA O GANASCIA FRENO POSTERIORE
KAWASAKI (CONT)				
KVF 650 Brute Force 4x4i Hardwoods Green 07-08 (sinistra)	TT Sport	**1722-0258**[1]	-	-
	Sinterizzato "R"	**FA165R**	-	-
	Double-H	**1721-2233**[1]	-	-
(destra)	TT Sport	**FA135X**[1]	-	-
	Sinterizzato "R"	**FA135R**	-	-
KSV 700 (KFX 700) V-Force 04-11 (sinistra)	TT Sport	**1722-0220**	-	-
	Sinterizzato "R"	**FA84R**	-	-
(destra)	TT Sport	**1721-1215**	-	-
	Sinterizzato "R"	**FA344R**	-	-
KVF 700 4x4 (Prairie) (KVF 700) 04-08 (sinistra)	TT Sport	**1722-0220**	-	-
	Sinterizzato "R"	**FA84R**	-	-
(destra)	TT Sport	**1721-1215**	-	-
	Sinterizzato "R"	**FA344R**	-	-
KVF 700 Team Green 05 (sinistra)	TT Sport	**1722-0220**	-	-
	Sinterizzato "R"	**FA84R**	-	-
(destra)	TT Sport	**1721-1215**	-	-
	Sinterizzato "R"	**FA344R**	-	-
KVF 750 08-18 (sinistra)	TT Sport	**1722-0258**[1]	-	-
	Sinterizzato "R"	**FA165R**	-	-
	Double-H	**1721-2233**[1]	-	-
(destra)	TT Sport	**FA135X**[1]	-	-
	Sinterizzato "R"	**FA135R**	-	-
KAWASAKI SIDE X SIDE				
KAF 300 (Mule 500)	Ganascia	**EBC-628**	-	-
KAF 300 (Mule 550)	Ganascia	**EBC-628**	-	-
KAF 400 (Mule 610 4x4) 11-14	-	-	Ganascia	**EBC-719**
KAF 450 (Mule 1000)	Ganascia	**EBC-719**	-	-
KAF 540 (Mule 2010)	Ganascia	**EBC-719**	-	-
KAF 540 (Mule 2020)	Ganascia	**EBC-719**	-	-
KAF 540 (Mule 2030)	Ganascia	**EBC-719**	-	-
KAF 620 (Mule 2510)	Ganascia	**EBC-719**	-	-
KAF 620 (Mule 2520)	Ganascia	**EBC-719**	-	-
KAF 620 (Mule 2500)	Ganascia	**EBC-719**	-	-
KAF 620 (Mule 3010)	Ganascia	**EBC-719**	-	-
KAF 620 (Mule 3020)	Ganascia	**EBC-719**	-	-
KAF 620 (Mule 3000)	Ganascia	**EBC-719**	-	-
KAF 620 (Mule 3010 4x4)	Ganascia	**EBC-719**	-	-
KAF 620 (Mule 3010 Trans 4x4) 05-07	Ganascia	**EBC-719**	-	-
KAF 620 (Mule 4010 Trans 4x4) 09-14	Ganascia	**EBC-719**	-	-
KAF 620 (Mule 4010 Trans 4x4 Hardwoods Green) 09	Ganascia	**EBC-719**	-	-
KAF 620 (Mule 4000) 09	Ganascia	**EBC-719**	-	-
KAF 620 (Mule 4010 Trans 4x4) 09-12	Ganascia	**EBC-719**	-	-
KAF 620 (Mule 4010 Trans 4x4 Hardwoods Green) 09-12	Ganascia	**EBC-719**	-	-
KAF 820 Mule Pro FX / FXT 15-22 (tutti) (destra)	TT Sport	**1722-0258**[1]	TT Sport	**1722-0784**
	Sinterizzato "R"	**FA165R**	-	-
	Double-H	**1721-2233**[1]	-	-
(sinistra)	TT Sport	**FA135X**[1]	TT Sport	**1722-0784**
	Sinterizzato "R"	**FA135R**	-	-
KAF 950 (Mule 2510 Diesel)	Ganascia	**EBC-719**	-	-
KAF 950 (Mule 3010 Diesel)	Ganascia	**EBC-719**	-	-
KAF 950 (Mule 3010 Diesel) 4x4 08	Ganascia	**EBC-719**	-	-
KAF 950 (Mule 3010 Trans Diesel) 4x4 08	Ganascia	**EBC-719**	-	-
KAF 950 (Mule 4010 Diesel 4x4) 09-13	Ganascia	**EBC-719**	-	-
KAF 950 (Mule 4010 Trans 4x4 Diesel) 09-13	Ganascia	**EBC-719**	-	-
KAF 1000 Mule Pro FXT/DXT/DX 16-22 (tutti) (destra)	TT Sport	**1722-0258**[1]	TT Sport	**1722-0784**
	Sinterizzato "R"	**FA165R**	-	-
	Double-H	**1721-2233**[1]	-	-
(sinistra)	TT Sport	**FA135X**[1]	TT Sport	**1722-0784**
	Sinterizzato "R"	**FA135R**	-	-
KEEWAY				
Dragon 250 Quad 07-09	TT Sport	**1722-0597**[1]	TT Sport	**FA54X**[1]
	Sinterizzato "R"	**FA83R**	Sinterizzato "R"	**FA54R**
	Double-H	**1721-0975**[1]	-	-
GTX 300 Quad 10-11	-	-	TT Sport	**1720-0536**
KTM				
450 SX-F (Quad) 09	Sinterizzato "R"	**1721-0809**	Sinterizzato "R"	**1721-0810**
XC 450 (Quad) 08-10	Sinterizzato "R"	**1721-0809**	Sinterizzato "R"	**1721-0810**
505 SX-F (Quad) 09-12	Sinterizzato "R"	**1721-0809**	Sinterizzato "R"	**1721-0810**
XC 525 (Quad) 08-12	Sinterizzato "R"	**1721-0809**	Sinterizzato "R"	**1721-0810**

[1] Con omologazione ABE.

I codici articolo in GRASSETTO GRIGIO sono novità 2024

EBC BRAKES ABE

PASTIGLIE E GANASCE FRENO (CONT)

Per maggiori dettagli, consultare la tabella

APPLICAZIONI	TIPO MESCOLA	COD. ART. PASTIGLIA O GANASCIA FRENO ANTERIORE	TIPO MESCOLA	COD. ART. PASTIGLIA O GANASCIA FRENO POSTERIORE
KYMCO				
MXer 50 (Quad) 00-07	Ganascia	**EBC-303**	Organico	**1710-0078**
	Ganascia freno scanalata	**EBC-303G**	Sinterizzato "R"	**1721-0596**
MXU 50 05-13	Ganascia	**EBC-303**	Organico	**1710-0078**
	Ganascia freno scanalata	**EBC-303G**	Sinterizzato "R"	**1721-0596**
KXR 90 Mongoose Quad 04-06	Ganascia	**EBC-338**	-	-
Maxxer 90 05-06	Ganascia	**EBC-346**	Organico	**1710-0078**
	Ganascia freno scanalata	**EBC-346G**	Sinterizzato "R"	**1721-0596**
MXer 125/150 Quad 02-07	Ganascia	**EBC-303**	Organico	**1710-0078**
	Ganascia freno scanalata	**EBC-303G**	Sinterizzato "R"	**1721-0596**
MXU 150 05-12	Ganascia	**EBC-303**	Organico	**1710-0078**
	Ganascia freno scanalata	**EBC-303G**	Sinterizzato "R"	**1721-0596**
KXR 250 Mongoose Quad 04-07	Organico	**1720-0017**	-	-
	TT Sport	**1722-0360**	TT Sport	**1720-0530**
	Sinterizzato "R"	**1721-0600**	-	-
Maxxer 250 12-13	Organico	**1720-0017**	Organico	**1720-0017**
	TT Sport	**1722-0360**	TT Sport	**1722-0360**
	Sinterizzato "R"	**1721-0600**	Sinterizzato "R"	**1721-0600**
MXU 250 04-13	Organico	**1720-0017**	-	-
	TT Sport	**1722-0360**	TT Sport	**1720-0530**
	Sinterizzato "R"	**1721-0600**	-	-
MXU 250 R 12-13	Organico	**1720-0017**	Organico	**1720-0017**
	TT Sport	**1722-0360**	TT Sport	**1722-0360**
	Sinterizzato "R"	**1721-0600**	Sinterizzato "R"	**1721-0600**
Urban Quad 250 06	Organico	**1720-0017**	-	-
	TT Sport	**1722-0360**	TT Sport	**1720-0530**
	Sinterizzato "R"	**1721-0600**	-	-
Maxxer 300 06-13	Organico	**1720-0017**	-	-
	TT Sport	**1722-0360**	-	-
	Sinterizzato "R"	**1721-0600**	-	-
MXU 300 06-11	Organico	**1720-0017**	Organico	**1720-0017**
	TT Sport	**1722-0360**	TT Sport	**1722-0360**
	Sinterizzato "R"	**1721-0600**	Sinterizzato "R"	**1721-0600**
MXU 300 R 10-13	Organico	**1720-0017**	Organico	**1720-0017**
	TT Sport	**1722-0360**	TT Sport	**1722-0360**
	Sinterizzato "R"	**1721-0600**	Sinterizzato "R"	**1721-0600**
Maxxer 400 09-10	TT Sport	**1722-0606**	TT Sport	**1722-0606**
	Sinterizzato "R"	**1721-0197**	Sinterizzato "R"	**1721-0197**
MXU 400 (A40000) 08-11	TT Sport	**1722-0606**	TT Sport	**1722-0606**
	Sinterizzato "R"	**1721-0197**	Sinterizzato "R"	**1721-0197**
Maxxer 450 i (modelli stradali e offroad) 10-15	TT Sport	**1722-0606**	TT Sport	**1722-0606**
	Sinterizzato "R"	**1721-0197**	Sinterizzato "R"	**1721-0197**
MXU 450 i IRS 11-12	TT Sport	**1722-0606**	TT Sport	**1722-0606**
	Sinterizzato "R"	**1721-0197**	Sinterizzato "R"	**1721-0197**
MXU 450 i 13-15	TT Sport	**1722-0606**	TT Sport	**1722-0606**
	Sinterizzato "R"	**1721-0197**	Sinterizzato "R"	**1721-0197**
MXU 500 (L70000/ modello carburatore/4x4) 05-09	Organico	**1720-0017**	Organico	**1720-0017**
	TT Sport	**1722-0360**	TT Sport	**1722-0360**
	Sinterizzato "R"	**1721-0600**	Sinterizzato "R"	**1721-0600**
MXU 500 i DX 12-13	TT Sport	**1720-0252**	TT Sport	**1720-0253**
	Sinterizzato "R"	**1721-2242**	Sinterizzato "R"	**1721-2241**
Freno di stazionamento	Organico	**1720-0017**	-	-
	TT Sport	**1722-0360**	-	-
	Sinterizzato "R"	**1721-0600**	-	-
MXU 500 i IRS (4x4 - IRS) (LAA0CD/CM) 09-14	TT Sport	**1720-0252**	TT Sport	**1720-0253**
	Sinterizzato "R"	**1721-2242**	Sinterizzato "R"	**1721-2241**
Freno di stazionamento	Organico	**1720-0017**	-	-
	TT Sport	**1722-0360**	-	-
	Sinterizzato "R"	**1721-0600**	-	-
MXU 550 i 12-15	TT Sport	**1720-0252**	TT Sport	**1720-0253**
	Sinterizzato "R"	**1721-2242**	Sinterizzato "R"	**1721-2241**
Freno di stazionamento	Organico	**1720-0017**	-	-
	TT Sport	**1722-0360**	-	-
	Sinterizzato "R"	**1721-0600**	-	-
MXU 550 i (4x4 LoF) 13-15	TT Sport	**1720-0252**	TT Sport	**1720-0253**
	Sinterizzato "R"	**1721-2242**	Sinterizzato "R"	**1721-2241**
Freno di stazionamento	Organico	**1720-0017**	-	-
	TT Sport	**1722-0360**	-	-
	Sinterizzato "R"	**1721-0600**	-	-
MXU 700 i (4x4 LoF) 13-15	TT Sport	**1720-0252**	TT Sport	**1720-0253**
	Sinterizzato "R"	**1721-2242**	Sinterizzato "R"	**1721-2241**
Freno di stazionamento	Organico	**1720-0017**	-	-
	TT Sport	**1722-0360**	-	-
	Sinterizzato "R"	**1721-0600**	-	-

PASTIGLIE E GANASCE FRENO continua alla pagina successiva.

I codici articolo in GRASSETTO GRIGIO sono novità 2024

EBC BRAKES ABE

PASTIGLIE E GANASCE FRENO (CONT)

Per maggiori dettagli, consultare la tabella

APPLICAZIONI	TIPO MESCOLA	COD. ART. PASTIGLIA O GANASCIA FRENO ANTERIORE	TIPO MESCOLA	COD. ART. PASTIGLIA O GANASCIA FRENO POSTERIORE
KYMCO SIDE X SIDE				
UXV 450i 15-16	Organico	**1720-0017**	Organico	**1720-0017**
	TT Sport	**1722-0360**	TT Sport	**1722-0360**
	Sinterizzato "R"	**1721-0600**	Sinterizzato "R"	**1721-0600**
UXV 500 (4x4/U10000) 08-09	Organico	**1720-0017**	Organico	**1720-0017**
	TT Sport	**1722-0360**	TT Sport	**1722-0360**
	Sinterizzato "R"	**1721-0600**	Sinterizzato "R"	**1721-0600**
UXV 500 i (4x4/U10100) 10-16	Organico	**1720-0017**	Organico	**1720-0017**
	TT Sport	**1722-0360**	TT Sport	**1722-0360**
	Sinterizzato "R"	**1721-0600**	Sinterizzato "R"	**1721-0600**
UXV 700 i (Turf) 14-18	TT Sport	**1720-0252**	TT Sport	**1720-0253**
	Sinterizzato "R"	**1721-2242**	Sinterizzato "R"	**1721-2241**
Freno di stazionamento	Organico	**1720-0017**	-	**-**
	TT Sport	**1722-0360**	-	**-**
	Sinterizzato "R"	**1721-0600**	-	**-**
LINHAI				
ATV 80 13	-	**-**	Organico	**1722-0204**[1]
	-	**-**	TT Sport	**1722-0206**
	-	**-**	Sinterizzato "R"	**FA67R**
ATV 150 13	-	**-**	Organico	**1722-0204**[1]
	-	**-**	TT Sport	**1722-0206**
	-	**-**	Sinterizzato "R"	**FA67R**
260cc/250R 2x4/4x4 07–09	TT Sport	**1722-0309**	TT Sport	**1722-0271**
	Sinterizzato "R"	**1721-2236**	Sinterizzato "R"	**FA270R**
Goon 260 ATV (2x4/4x4) 07-09	TT Sport	**1722-0309**	TT Sport	**1722-0309**
	Sinterizzato "R"	**1721-2236**	Sinterizzato "R"	**1721-2236**
Freno di stazionamento	TT Sport	**1722-0271**	-	**-**
	Sinterizzato "R"	**FA270R**	-	**-**
CUV Carry 300 (ATV) 07-09	TT Sport	**1722-0309**	TT Sport	**1722-0309**
	Sinterizzato "R"	**1721-2236**	Sinterizzato "R"	**1721-2236**
Muddy 300 4x4 (ATV) 07-09	TT Sport	**1722-0309**	TT Sport	**1722-0309**
	Sinterizzato "R"	**1721-2236**	Sinterizzato "R"	**1721-2236**
Freno di stazionamento	TT Sport	**1722-0271**	-	**-**
	Sinterizzato "R"	**FA270R**	-	**-**
ATV 310 (4 X 2) 13	TT Sport	**1722-0309**	TT Sport	**1722-0309**
	Sinterizzato "R"	**1721-2236**	Sinterizzato "R"	**1721-2236**
ATV 320 (4 X 4/parte centrale disco freno) 13	TT Sport	**1722-0309**	TT Sport	**1722-0309**
	Sinterizzato "R"	**1721-2236**	Sinterizzato "R"	**1721-2236**
ATV 420 (4X2/LoF) 13	TT Sport	**1722-0309**	TT Sport	**1722-0309**
	Sinterizzato "R"	**1721-2236**	Sinterizzato "R"	**1721-2236**
ATV 420 (4X4/LoF) 13	TT Sport	**1722-0309**	TT Sport	**1722-0309**
	Sinterizzato "R"	**1721-2236**	Sinterizzato "R"	**1721-2236**
ATV 420 (4 X 4/parte centrale disco freno LoF) 13	TT Sport	**1722-0309**	TT Sport	**1722-0309**
	Sinterizzato "R"	**1721-2236**	Sinterizzato "R"	**1721-2236**
CUV Jobber 4 x 4 13	TT Sport	**1720-0536**	TT Sport	**1722-0309**
	Sinterizzato "R"	**-**	Sinterizzato "R"	**1721-2236**
ATV 600 (4 X 4) 13	-	**-**	TT Sport	**1722-0309**
	-	**-**	Sinterizzato "R"	**1721-2236**
MASAI				
05-07 K50	-	**-**	TT Sport	**1722-0268**
	-	**-**	Sinterizzato "R"	**FA232R**
05-07 L50	-	**-**	TT Sport	**1722-0268**
	-	**-**	Sinterizzato "R"	**FA232R**
05-07 L150	-	**-**	TT Sport	**1722-0597**[1]
	-	**-**	Sinterizzato "R"	**FA83R**
	-	**-**	Double-H	**1721-0975**[1]
A300 Quad 05-07	TT Sport	**1722-0597**[1]	-	**-**
	Sinterizzato "R"	**FA83R**	TT Sport	**1720-0530**
	Double-H	**1721-0975**[1]	-	**-**
A450 Quad 05-07	TT Sport	**1722-0597**[1]	-	**-**
	Sinterizzato "R"	**FA83R**	TT Sport	**1720-0530**
	Double-H	**1721-0975**[1]	-	**-**
MASSEY-FERGUSON (ATV)				
MF 250 (2WD/4WD) 04	TT Sport	**1722-0272**	TT Sport	**1722-0272**
	Sinterizzato "R"	**FA271R**	Sinterizzato "R"	**FA271R**
MF 300 (2WD/4WD) 04	TT Sport	**1722-0272**	TT Sport	**1722-0272**
	Sinterizzato "R"	**FA271R**	Sinterizzato "R"	**FA271R**
MF 400 (4WD) 04	TT Sport	**1722-0272**	TT Sport	**1722-0272**
	Sinterizzato "R"	**FA271R**	Sinterizzato "R"	**FA271R**
MF 400 (Auto 4WD) 04	TT Sport	**1722-0272**	TT Sport	**1722-0272**
	Sinterizzato "R"	**FA271R**	Sinterizzato "R"	**FA271R**
MF 400/4WD Auto (376cc) 05-09	TT Sport	**1722-0606**	TT Sport	**1722-0606**
	Sinterizzato "R"	**1721-0197**	Sinterizzato "R"	**1721-0197**
MF 500 (4WD) 04	TT Sport	**1722-0272**	TT Sport	**1722-0272**
	Sinterizzato "R"	**FA271R**	Sinterizzato "R"	**FA271R**

[1] Con omologazione ABE.

I codici articolo in GRASSETTO GRIGIO sono novità 2024

EBC BRAKES ABE

PASTIGLIE E GANASCE FRENO (CONT)

Per maggiori dettagli, consultare la tabella

APPLICAZIONI	TIPO MESCOLA	COD. ART. PASTIGLIA O GANASCIA FRENO ANTERIORE	TIPO MESCOLA	COD. ART. PASTIGLIA O GANASCIA FRENO POSTERIORE
MASSEY-FERGUSON (ATV) (CONT)				
MF 500 (4WD) 04	TT Sport	**1722-0272**	TT Sport	**1722-0272**
	Sinterizzato "R"	**FA271R**	Sinterizzato "R"	**FA271R**
MF 500 (Auto TBX 4WD) 04	TT Sport	**1722-0272**	TT Sport	**1722-0272**
	Sinterizzato "R"	**FA271R**	Sinterizzato "R"	**FA271R**
MF 500/4WD con cambio autom. (493cc) 05-09	TT Sport	**1722-0606**	TT Sport	**1722-0606**
	Sinterizzato "R"	**1721-0197**	Sinterizzato "R"	**1721-0197**
MF 650 2 cilindri/4WD con cambio autom. (633cc) 05-09	TT Sport	**1722-0606**	TT Sport	**1722-0606**
	Sinterizzato "R"	**1721-0197**	Sinterizzato "R"	**1721-0197**
MF 650/4WD con cambio autom. (641cc) 05-09	TT Sport	**1722-0606**	TT Sport	**1722-0606**
	Sinterizzato "R"	**1721-0197**	Sinterizzato "R"	**1721-0197**
MF 700 2 D/4WD con cambio autom. (686cc Diesel) 05-08	TT Sport	**1722-0606**	TT Sport	**1722-0606**
	Sinterizzato "R"	**1721-0197**	Sinterizzato "R"	**1721-0197**
QUAD NEW FORCE				
Per la maggior parte dei modelli	TT Sport	**1722-0309**	-	-
	Sinterizzato "R"	**1721-2236**	-	-
PGO BUGGY				
Bugrider 50 (Buggie) 06	TT Sport	**1722-0295**[1]	TT Sport	**FA54X**[1]
	Sinterizzato "R"	**1721-0995**	Sinterizzato "R"	**FA54R**
X Rider 50/90/110 04-05	-	-	TT Sport	**1722-0597**[1]
	-	-	Sinterizzato "R"	**FA83R**
	-	-	Double-H	**1721-0975**[1]
XL-Rider 50 07-08	-	-	TT Sport	**1722-0597**[1]
	-	-	Sinterizzato "R"	**FA83R**
	-	-	Double-H	**1721-0975**[1]
XL-Rider 07-08	-	-	TT Sport	**1722-0597**[1]
	-	-	Sinterizzato "R"	**FA83R**
	-	-	Double-H	**1721-0975**[1]
Bugrider 150	TT Sport	**1722-0295**[1]	TT Sport	**FA54X**[1]
	Sinterizzato "R"	**1721-0995**	Sinterizzato "R"	**FA54R**
Bugxter BR150 A 05-07	TT Sport	**1722-0295**[1]	TT Sport	**FA54X**[1]
	Sinterizzato "R"	**1721-0995**	Sinterizzato "R"	**FA54R**
X Rider 150 04-05	Ganascia	**EBC-338**	TT Sport	**1722-0597**[1]
	-	-	Sinterizzato "R"	**FA83R**
	-	-	Double-H	**1721-0975**[1]
BR-200 Bugrider 07-12	TT Sport	**1722-0295**[1]	TT Sport	**1722-0295**[1]
	Sinterizzato "R"	**1721-0995**	Sinterizzato "R"	**1721-0995**
250 Bugrider	TT Sport	**1722-0295**[1]	TT Sport	**1722-0295**[1]
	Sinterizzato "R"	**1721-0995**	Sinterizzato "R"	**1721-0995**
BR 250 Bugrider E 05-12	TT Sport	**1722-0295**[1]	TT Sport	**1722-0295**[1]
	Sinterizzato "R"	**1721-0995**	Sinterizzato "R"	**1721-0995**
Bugrider 250 SS (sella singola)	TT Sport	**1722-0295**[1]	TT Sport	**FA54X**[1]
	Sinterizzato "R"	**1721-0995**	Sinterizzato "R"	**FA54R**
Bugrider 250	TT Sport	**1722-0295**[1]	TT Sport	**FA54X**[1]
	Sinterizzato "R"	**1721-0995**	Sinterizzato "R"	**FA54R**
500 Bug 08-09	TT Sport	**1720-0538**	Organico	**1720-0017**
	Sinterizzato "R"	**1721-2240**	TT Sport	**1722-0360**
	-	-	Sinterizzato "R"	**1721-0600**
BR 500i Racer 07-09	TT Sport	**1720-0538**	Organico	**1720-0017**
	Sinterizzato "R"	**1721-2240**	TT Sport	**1722-0360**
	-	-	Sinterizzato "R"	**1721-0600**
BR 600i Racer 12	TT Sport	**1720-0538**	Organico	**1720-0017**
	Sinterizzato "R"	**1721-2240**	TT Sport	**1722-0360**
	-	-	Sinterizzato "R"	**1721-0600**
POLARIS				
50 Outlaw 08-18	Ganascia	**EBC-338**	Ganascia	**1723-0163**
	-	-	Ganascia freno scanalata	**1723-0131**
50 Predator (2 tempi) 04-06	Ganascia	**EBC-338**	Ganascia	**1723-0163**
	Ganascia freno scanalata	-	Ganascia freno scanalata	**1723-0131**
Scrambler (a 3 ruote) 85-86	Ganascia	**EBC-503**	Organico	**FA40**
	Ganascia freno scanalata	**EBC-503G**	-	-
50 Scrambler 01-03	Ganascia	**EBC-338**	Ganascia	**1723-0163**
	-	-	Ganascia freno scanalata	**1723-0131**
90 Outlaw 07-14	Ganascia	**EBC-338**	Ganascia	**1723-0163**
	-	-	Ganascia freno scanalata	**1723-0131**
90 Predator 03-06	Ganascia	**EBC-338**	Ganascia	**1723-0163**
	-	-	Ganascia freno scanalata	**1723-0131**
90 Scrambler X 01-03	Ganascia	**EBC-338**	Ganascia	**1723-0163**
	-	-	Ganascia freno scanalata	**1723-0131**
90 Sportsman 01-14	Ganascia	**EBC-338**	Ganascia	**1723-0163**
	-	-	Ganascia freno scanalata	**1723-0131**
200 Phoenix (modello con freno a tamburo posteriore) 05	TT Sport	**1722-0254**	Ganascia	**EBC-306**
	Sinterizzato "R"	**FA159R**	Ganascia freno scanalata	**EBC-306G**
200 Phoenix (modello con freno a tamburo posteriore) 06-09	TT Sport	**1722-0597**[1]	Ganascia	**EBC-306**
	Sinterizzato "R"	**FA83R**	Ganascia freno scanalata	**EBC-306G**
	Double-H	**1721-0975**[1]	-	-

[1] Con omologazione ABE.

PASTIGLIE E GANASCE FRENO continua alla pagina successiva.

I codici articolo in GRASSETTO GRIGIO sono novità 2024

EBC BRAKES ABE

PASTIGLIE E GANASCE FRENO (CONT)

Per maggiori dettagli, consultare la tabella

APPLICAZIONI	TIPO MESCOLA	COD. ART. PASTIGLIA O GANASCIA FRENO ANTERIORE	TIPO MESCOLA	COD. ART. PASTIGLIA O GANASCIA FRENO POSTERIORE
POLARIS (CONT)				
200 Phoenix (modello con freno a tamburo posteriore) 10-14	-	-	Ganascia	**EBC-306**
	-	-	Ganascia freno scanalata	**EBC-306G**
200 Phoenix modello quadriciclo (EA/EB/ modello con freno a disco posteriore) 05	TT Sport	**1722-0254**	Organico	**1722-0204**[1]
	Sinterizzato "R"	**FA159R**	TT Sport	**1722-0206**
	-	-	Sinterizzato "R"	**FA67R**
200 Phoenix modello quadriciclo (modelli EC/ED/modello con freno a disco posteriore) 05-09	TT Sport	**1722-0597**[1]	Organico	**1722-0204**[1]
	Sinterizzato "R"	**FA83R**	TT Sport	**1722-0206**
	Double-H	**1721-0975**[1]	Sinterizzato "R"	**FA67R**
200 Phoenix modello quadriciclo (modello con freno a disco posteriore) 10	-	-	Organico	**1722-0204**[1]
	-	-	TT Sport	**1722-0206**
	-	-	Sinterizzato "R"	**FA67R**
200 Sawtooth 06-07	TT Sport	**1722-0597**[1]	Ganascia	**EBC-306**
	Sinterizzato "R"	**FA83R**	Ganascia freno scanalata	**EBC-306G**
	Double-H	**1721-0975**[1]	-	-
200 Sawtooth Quad (modello con freno a disco posteriore) 06/08	TT Sport	**1722-0597**[1]	Organico	**1722-0204**[1]
	Sinterizzato "R"	**FA83R**	TT Sport	**1722-0206**
	Double-H	**1721-0975**[1]	Sinterizzato "R"	**FA67R**
250 2x4/4x4 90-93	TT Sport	**1722-0254**	TT Sport	**1722-0268**
	Sinterizzato "R"	**FA159R**	Sinterizzato "R"	**FA232R**
250 CycloneX 87	Ganascia	**EBC-503**	Organico	**FA40**
	Ganascia freno scanalata	**EBC-503G**	-	-
250 Big Boss 4X6 89-90	TT Sport	**1722-0254**	TT Sport	**1722-0268**
	Sinterizzato "R"	**FA159R**	Sinterizzato "R"	**FA232R**
250 Big Boss 4X6 89-90 freno asse centrale	TT Sport	**1722-0254**	-	-
	Sinterizzato "R"	**FA159R**	-	-
250 Big Boss 4X6 91-92	TT Sport	**1722-0254**	TT Sport	**1722-0268**
	Sinterizzato "R"	**FA159R**	Sinterizzato "R"	**FA232R**
250 Big Boss 4X6 91-92 freno asse centrale	TT Sport	**1722-0254**	-	-
	Sinterizzato "R"	**FA159R**	-	-
250 Big Boss 6X6 91	TT Sport	**1722-0254**	TT Sport	**1722-0268**
	Sinterizzato "R"	**FA159R**	Sinterizzato "R"	**FA232R**
250 Big Boss 6X6 91 freno asse centrale	TT Sport	**1722-0254**	-	-
	Sinterizzato "R"	**FA159R**	-	-
250 Big Boss 6X6 92-93	TT Sport	**1722-0254**	TT Sport	**1722-0268**
	Sinterizzato "R"	**FA159R**	Sinterizzato "R"	**FA232R**
250 Big Boss 6X6 92-93 freno asse centrale	TT Sport	**1722-0254**	-	-
	Sinterizzato "R"	**FA159R**	-	-
250 Trail Blazer 90-98	TT Sport	**1722-0254**	TT Sport	**1722-0268**
	Sinterizzato "R"	**FA159R**	Sinterizzato "R"	**FA232R**
250 Trail Blazer 99-00	TT Sport	**1722-0254**	TT Sport	**1722-0271**
	Sinterizzato "R"	**FA159R**	Sinterizzato "R"	**FA270R**
250 Trail Blazer (Freedom) 01-04	TT Sport	**1722-0254**	TT Sport	**1722-0271**
	Sinterizzato "R"	**FA159R**	Sinterizzato "R"	**FA270R**
250 Trail Blazer 05-06	TT Sport	**1722-0254**	-	-
	Sinterizzato "R"	**FA159R**	-	-
250 Trail Boss 2x4 85-87	Ganascia	**EBC-503**	Organico	**FA40**
	Ganascia freno scanalata	**EBC-503G**	-	-
250 Trail Boss 88-99	TT Sport	**1722-0254**	TT Sport	**1722-0268**
	Sinterizzato "R"	**FA159R**	Sinterizzato "R"	**FA232R**
250 Trail Boss 4x4 87	TT Sport	**FA54X**[1]	TT Sport	**1722-0268**
	Sinterizzato "R"	**FA54R**	Sinterizzato "R"	**FA232R**
250 Trail Boss 2x4/4x4 88-89	TT Sport	**1722-0254**	TT Sport	**1722-0268**
	Sinterizzato "R"	**FA159R**	Sinterizzato "R"	**FA232R**
250 Trail Boss 2X4/4X4 91-92	TT Sport	**1722-0254**	TT Sport	**1722-0268**
	Sinterizzato "R"	**FA159R**	Sinterizzato "R"	**FA232R**
250 Xplorer (4X4) 00	TT Sport	**1722-0254**	TT Sport	**1722-0271**
	Sinterizzato "R"	**FA159R**	Sinterizzato "R"	**FA270R**
300 2X4/4X4 94-95	TT Sport	**1722-0254**	TT Sport	**1722-0268**
	Sinterizzato "R"	**FA159R**	Sinterizzato "R"	**FA232R**
300 Big Boss 6X6 94	TT Sport	**1722-0254**	TT Sport	**1722-0268**
	Sinterizzato "R"	**FA159R**	Sinterizzato "R"	**FA232R**
300 Big Boss 6X6 94 freno asse centrale	TT Sport	**1722-0254**	-	-
	Sinterizzato "R"	**FA159R**	-	-
300 Sportsman (4x4) 08-10	TT Sport	**1722-0254**	TT Sport	**1722-0254**
	Sinterizzato "R"	**FA159R**	Sinterizzato "R"	**FA159R**
300 Xplorer 4X4 96-00	TT Sport	**1722-0254**	TT Sport	**1722-0268**
	Sinterizzato "R"	**FA159R**	-	-
300/400 Xpress L 96-97	TT Sport	**1722-0254**	TT Sport	**1722-0268**
	Sinterizzato "R"	**FA159R**	-	-
300 Xpress 2X4 98-00	TT Sport	**1722-0254**	TT Sport	**1722-0268**
	Sinterizzato "R"	**FA159R**	-	-
325 Magnum (4X4) (2X4) 00	TT Sport	**1722-0254**	TT Sport	**1722-0271**
	Sinterizzato "R"	**FA159R**	Sinterizzato "R"	**FA270R**
325 Magnum 2x4/4x4 Mose 01	TT Sport	**1722-0254**	TT Sport	**1722-0271**
	Sinterizzato "R"	**FA159R**	Sinterizzato "R"	**FA270R**

[1] Con omologazione ABE.

I codici articolo in GRASSETTO GRIGIO sono novità 2024

EBC BRAKES ABE

PASTIGLIE E GANASCE FRENO (CONT)

Per maggiori dettagli, consultare la tabella

APPLICAZIONI	TIPO MESCOLA	COD. ART. PASTIGLIA O GANASCIA FRENO ANTERIORE	TIPO MESCOLA	COD. ART. PASTIGLIA O GANASCIA FRENO POSTERIORE
POLARIS (CONT)				
325 Magnum (2X4) HDS 02	TT Sport	**1722-0254**	Sinterizzato "R"	**FA314R**
	Sinterizzato "R"	**FA159R**	-	**-**
325 Magnum 4X4 02	TT Sport	**1722-0254**	Sinterizzato "R"	**FA314R**
	Sinterizzato "R"	**FA159R**	-	**-**
325 Magnum 4X4 HDS 02	TT Sport	**1722-0254**	Sinterizzato "R"	**FA314R**
	Sinterizzato "R"	**FA159R**	-	**-**
325 Sportsman Ace 14-18	TT Sport	**1722-0776**	Sinterizzato "R"	**FA354R**
325 Sportsman Ace EFI 15-18	TT Sport	**1722-0776**	Sinterizzato "R"	**FA354R**
325 Sportsman Ace Euro 15-18	TT Sport	**1722-0776**	Sinterizzato "R"	**FA354R**
325 Sportsman Ace HD 15-18	TT Sport	**1722-0776**	Sinterizzato "R"	**FA354R**
325 Trail Boss 00-02	TT Sport	**1722-0254**	TT Sport	**1722-0271**
	Sinterizzato "R"	**FA159R**	Sinterizzato "R"	**FA270R**
325 Xpedition 00	TT Sport	**1722-0254**	TT Sport	**1722-0271**
	Sinterizzato "R"	**FA159R**	Sinterizzato "R"	**FA270R**
325 Xpedition 02	TT Sport	**1722-0254**	Sinterizzato "R"	**FA314R**
	Sinterizzato "R"	**FA159R**	-	**-**
330 ATP (4x4) 04-05	TT Sport	**1722-0254**	TT Sport	**1722-0254**
	Sinterizzato "R"	**FA159R**	Sinterizzato "R"	**FA159R**
330 Magnum (2x4/HDS) 03-06	TT Sport	**1722-0254**	Sinterizzato "R"	**FA314R**
	Sinterizzato "R"	**FA159R**	-	**-**
330 Magnum (4x4/HDS) 03-04	TT Sport	**1722-0254**	Sinterizzato "R"	**FA314R**
	Sinterizzato "R"	**FA159R**	-	**-**
330 Trail Boss 03-04	TT Sport	**1722-0254**	TT Sport	**1722-0271**
	Sinterizzato "R"	**FA159R**	Sinterizzato "R"	**FA270R**
330 Trail Boss 05-13	TT Sport	**1722-0254**	Sinterizzato "R"	**FA314R**
	Sinterizzato "R"	**FA159R**	-	**-**
330 Trail Blazer 08-13	TT Sport	**1722-0254**	Sinterizzato "R"	**FA314R**
	Sinterizzato "R"	**FA159R**	-	**-**
335 Sportsman 4x4 99-00	TT Sport	**1722-0254**	TT Sport	**1722-0271**
	Sinterizzato "R"	**FA159R**	Sinterizzato "R"	**FA270R**
335 Sportsman/Worker 4x4 99-00	TT Sport	**1722-0254**	TT Sport	**1722-0271**
	Sinterizzato "R"	**FA159R**	Sinterizzato "R"	**FA270R**
350 L 2X4 90	TT Sport	**1722-0254**	TT Sport	**1722-0268**
	Sinterizzato "R"	**FA159R**	Sinterizzato "R"	**FA232R**
350 L 4x4 90-93	TT Sport	**1722-0254**	TT Sport	**1722-0268**
	Sinterizzato "R"	**FA159R**	Sinterizzato "R"	**FA232R**
350 Big Boss L 93	TT Sport	**1722-0254**	TT Sport	**1722-0268**
	Sinterizzato "R"	**FA159R**	Sinterizzato "R"	**FA232R**
350 Sportsman 4X4 93	TT Sport	**1722-0254**	TT Sport	**1722-0268**
	Sinterizzato "R"	**FA159R**	Sinterizzato "R"	**FA232R**
350 Trail Boss L 2X4 91-93	TT Sport	**1722-0254**	TT Sport	**1722-0268**
	Sinterizzato "R"	**FA159R**	Sinterizzato "R"	**FA232R**
350 Trail Boss L 4X4 91	TT Sport	**1722-0254**	TT Sport	**1722-0268**
	Sinterizzato "R"	**FA159R**	Sinterizzato "R"	**FA232R**
400 L 2X4 94-95	TT Sport	**1722-0254**	TT Sport	**1722-0268**
	Sinterizzato "R"	**FA159R**	Sinterizzato "R"	**FA232R**
400 L 4X4 94	TT Sport	**1722-0254**	TT Sport	**1722-0268**
	Sinterizzato "R"	**FA159R**	Sinterizzato "R"	**FA232R**
400 Big Boss L 6X6 94-97	TT Sport	**1722-0254**	TT Sport	**1722-0268**
	Sinterizzato "R"	**FA159R**	Sinterizzato "R"	**FA232R**
400 Hawkeye H.O. (2x4) 13-14	TT Sport	**1722-0254**	TT Sport	**1720-0534**
	Sinterizzato "R"	**FA159R**	Sinterizzato "R"	**1722-0365**
400 Scrambler L 4X4 95-97	TT Sport	**1722-0254**	TT Sport	**1722-0268**
	Sinterizzato "R"	**FA159R**	Sinterizzato "R"	**FA232R**
400 Scrambler (2X4/4X4) 00	TT Sport	**1722-0254**	TT Sport	**1722-0271**
	Sinterizzato "R"	**FA159R**	Sinterizzato "R"	**FA270R**
400 Scrambler 4X4 98-02	TT Sport	**1722-0254**	TT Sport	**1722-0271**
	Sinterizzato "R"	**FA159R**	Sinterizzato "R"	**FA270R**
400 Scrambler 2X4 02	TT Sport	**1722-0254**	TT Sport	**1722-0271**
	Sinterizzato "R"	**FA159R**	Sinterizzato "R"	**FA270R**
400 Sport L 94-98	TT Sport	**1722-0254**	TT Sport	**1722-0268**
	Sinterizzato "R"	**FA159R**	Sinterizzato "R"	**FA232R**
400 Sport 99-00	TT Sport	**1722-0254**	TT Sport	**1722-0271**
	Sinterizzato "R"	**FA159R**	Sinterizzato "R"	**FA270R**
400 Sportsman L 4X4 94-97	TT Sport	**1722-0254**	TT Sport	**1722-0268**
	Sinterizzato "R"	**FA159R**	Sinterizzato "R"	**FA232R**
400 Sportsman 01-02	TT Sport	**1722-0254**	TT Sport	**1722-0271**
	Sinterizzato "R"	**FA159R**	Sinterizzato "R"	**FA270R**
400 Sportsman 03-05	TT Sport	**1722-0254**	Sinterizzato "R"	**FA314R**
	Sinterizzato "R"	**FA159R**	-	**-**
400 Sportsman HO 4x4 08-10	TT Sport	**1722-0254**	TT Sport	**1722-0254**
	Sinterizzato "R"	**FA159R**	Sinterizzato "R"	**FA159R**
400 Sportsman HO 4x4 11-14	TT Sport	**1722-0254**	TT Sport	**1720-0534**
	Sinterizzato "R"	**FA159R**	Sinterizzato "R"	**1722-0365**

PASTIGLIE E GANASCE FRENO continua alla pagina successiva.

I codici articolo in **GRASSETTO GRIGIO** sono novità 2024

EBC BRAKES ABE

PASTIGLIE E GANASCE FRENO (CONT)

Per maggiori dettagli, consultare la tabella

APPLICAZIONI	TIPO MESCOLA	COD. ART. PASTIGLIA O GANASCIA FRENO ANTERIORE	TIPO MESCOLA	COD. ART. PASTIGLIA O GANASCIA FRENO POSTERIORE
POLARIS (CONT)				
400 Trail Blazer 03	TT Sport	**1722-0254**	TT Sport	**1722-0271**
	Sinterizzato "R"	**FA159R**	Sinterizzato "R"	**FA270R**
400 Xplorer L 4X4 95-98	TT Sport	**1722-0254**	TT Sport	**1722-0268**
	Sinterizzato "R"	**FA159R**	Sinterizzato "R"	**FA232R**
400 Xplorer L 4X4 99-00	TT Sport	**1722-0254**	TT Sport	**1722-0271**
	Sinterizzato "R"	**FA159R**	Sinterizzato "R"	**FA270R**
400 Xplorer 4x4 01-02	TT Sport	**1722-0254**	TT Sport	**1722-0271**
	Sinterizzato "R"	**FA159R**	Sinterizzato "R"	**FA270R**
400 Xplorer 01-02	TT Sport	**1722-0254**	TT Sport	**1722-0271**
	Sinterizzato "R"	**FA159R**	Sinterizzato "R"	**FA270R**
425 Magnum 2X4 95-98	TT Sport	**1722-0254**	TT Sport	**1722-0268**
	Sinterizzato "R"	**FA159R**	Sinterizzato "R"	**FA232R**
425 Magnum 4X4 95-98	TT Sport	**1722-0254**	TT Sport	**1722-0268**
	Sinterizzato "R"	**FA159R**	Sinterizzato "R"	**FA232R**
425 Magnum 6X6 96	TT Sport	**1722-0254**	TT Sport	**1722-0268**
	Sinterizzato "R"	**FA159R**	Sinterizzato "R"	**FA232R**
425 Magnum 6X6 96 freno asse centrale	TT Sport	**1722-0254**	-	**-**
	Sinterizzato "R"	**FA159R**	-	**-**
425 Magnum 6X6 97	TT Sport	**1722-0254**	TT Sport	**1722-0268**
	Sinterizzato "R"	**FA159R**	Sinterizzato "R"	**FA232R**
425 Magnum 6X6 97 freno asse centrale	TT Sport	**1722-0254**	-	**-**
	Sinterizzato "R"	**FA159R**	-	**-**
425 Xpedition (4X4) 00	TT Sport	**1722-0254**	TT Sport	**1722-0271**
	Sinterizzato "R"	**FA159R**	Sinterizzato "R"	**FA270R**
450 S Outlaw 08	TT Sport	**1720-0533**	TT Sport	**1722-0254**
	Sinterizzato "R"	**1721-0804**	Sinterizzato "R"	**FA159R**
450 Outlaw MXR 09-10	TT Sport	**1720-0533**	TT Sport	**1722-0254**
	Sinterizzato "R"	**1721-0804**	Sinterizzato "R"	**FA159R**
450 Sportsman 06-07	TT Sport	**1722-0254**	Sinterizzato "R"	**FA314R**
	Sinterizzato "R"	**FA159R**	-	**-**
450 Sportsman HO 17-19	TT Sport	**1722-0254**	TT Sport	**1720-0534**
	Sinterizzato "R"	**FA159R**	Sinterizzato "R"	**1722-0365**
450 Sportsman HO 20-21	TT Sport	**1720-0534**	TT Sport	**1720-0534**
	Sinterizzato "R"	**1722-0365**	Sinterizzato "R"	**1722-0365**
455cc Diesel 4X4 EBS 99-00	TT Sport	**1722-0254**	TT Sport	**1722-0271**
	Sinterizzato "R"	**FA159R**	Sinterizzato "R"	**FA270R**
455cc Diesel 01	TT Sport	**1722-0254**	TT Sport	**1722-0271**
	Sinterizzato "R"	**FA159R**	Sinterizzato "R"	**FA270R**
500 ATP H.O. (4x4) 04-05	TT Sport	**1722-0254**	TT Sport	**1722-0254**
	Sinterizzato "R"	**FA159R**	Sinterizzato "R"	**FA159R**
500 ATV Pro 4x4 PPS 02	TT Sport	**1722-0254**	Sinterizzato "R"	**FA314R**
	Sinterizzato "R"	**FA159R**	-	**-**
500 Big Boss 6X6 98-99	TT Sport	**1722-0254**	TT Sport	**1722-0268**
	Sinterizzato "R"	**FA159R**	Sinterizzato "R"	**FA232R**
500 Big Boss 6X6 98-99 freno asse centrale	TT Sport	**1722-0254**	TT Sport	**1722-0268**
	Sinterizzato "R"	**FA159R**	Sinterizzato "R"	**FA232R**
500 Magnum (4X4) 99-00	TT Sport	**1722-0254**	TT Sport	**1722-0271**
	Sinterizzato "R"	**FA159R**	Sinterizzato "R"	**FA270R**
500 Magnum 01	TT Sport	**1722-0254**	TT Sport	**1722-0271**
	Sinterizzato "R"	**FA159R**	Sinterizzato "R"	**FA270R**
500 Magnum (2X4/4X4 HDS) 02	TT Sport	**1722-0254**	Sinterizzato "R"	**FA314R**
	Sinterizzato "R"	**FA159R**	-	**-**
500 Magnum 4x4 HDS 02-03	TT Sport	**1722-0254**	Sinterizzato "R"	**FA314R**
	Sinterizzato "R"	**FA159R**	-	**-**
500 Outlaw 06-07	TT Sport	**1722-0254**	TT Sport	**1722-0254**
	Sinterizzato "R"	**FA159R**	Sinterizzato "R"	**FA159R**
500 Predator/TLD 03-07	TT Sport	**1722-0254**	TT Sport	**1722-0254**
	Sinterizzato "R"	**FA159R**	Sinterizzato "R"	**FA159R**
500 Scrambler 2x4 01-02	TT Sport	**1722-0254**	TT Sport	**1722-0271**
	Sinterizzato "R"	**FA159R**	Sinterizzato "R"	**FA270R**
500 Scrambler 2x4 07-08	TT Sport	**1722-0254**	Sinterizzato "R"	**FA314R**
	Sinterizzato "R"	**FA159R**	-	**-**
500 Scrambler 4X4 97	TT Sport	**1722-0254**	TT Sport	**1722-0268**
	Sinterizzato "R"	**FA159R**	Sinterizzato "R"	**FA232R**
500 Scrambler 4X4 98-04	TT Sport	**1722-0254**	TT Sport	**1722-0271**
	Sinterizzato "R"	**FA159R**	Sinterizzato "R"	**FA270R**
500 Scrambler 4X4 05-12	TT Sport	**1722-0254**	Sinterizzato "R"	**FA314R**
	Sinterizzato "R"	**FA159R**	-	**-**
500 Sportsman 4X4 96-97	TT Sport	**1722-0254**	TT Sport	**1722-0268**
	Sinterizzato "R"	**FA159R**	Sinterizzato "R"	**FA232R**
500 Sportsman/Worker 4X4 EBS/500 RSE 98-02	TT Sport	**1722-0254**	TT Sport	**1722-0271**
	Sinterizzato "R"	**FA159R**	Sinterizzato "R"	**FA270R**
500 Sportsman HO/EFI 03-08	TT Sport	**1722-0254**	Sinterizzato "R"	**FA314R**
	Sinterizzato "R"	**FA159R**	-	**-**

I codici articolo in GRASSETTO GRIGIO sono novità 2024

EBC BRAKES ABE

PASTIGLIE E GANASCE FRENO (CONT)

Per maggiori dettagli, consultare la tabella

APPLICAZIONI	TIPO MESCOLA	COD. ART. PASTIGLIA O GANASCIA FRENO ANTERIORE	TIPO MESCOLA	COD. ART. PASTIGLIA O GANASCIA FRENO POSTERIORE
POLARIS (CONT)				
500 Sportsman HO 08 (produzione fino al 15 dicembre 2008)	TT Sport	**1722-0254**	Sinterizzato "R"	**FA314R**
	Sinterizzato "R"	**FA159R**	-	**-**
500 Sportsman HO 09-12 (produzione dal 16 dicembre 2008)	TT Sport	**1722-0254**	TT Sport	**1720-0534**
	Sinterizzato "R"	**FA159R**	Sinterizzato "R"	**1722-0365**
500 Sportsman X 2 06-08	TT Sport	**1722-0254**	Sinterizzato "R"	**FA314R**
	Sinterizzato "R"	**FA159R**	-	**-**
500 Sportsman 6X6 00-08	TT Sport	**1722-0254**	Sinterizzato "R"	**FA314R**
	Sinterizzato "R"	**FA159R**	-	**-**
500 Sportsman X 2 EFI 07-09	TT Sport	**1722-0254**	TT Sport	**1722-0254**
	Sinterizzato "R"	**FA159R**	Sinterizzato "R"	**FA159R**
500 Sportsman Forest 12	TT Sport	**1722-0254**	Sinterizzato "R"	**FA314R**
	Sinterizzato "R"	**FA159R**	-	**-**
500 Sportsman Touring H.O. 08-12	TT Sport	**1722-0254**	TT Sport	**1722-0254**
	Sinterizzato "R"	**FA159R**	Sinterizzato "R"	**FA159R**
500 Sportsman EFI Quad H.O. 08-13	TT Sport	**1722-0254**	Sinterizzato "R"	**FA314R**
	Sinterizzato "R"	**FA159R**	-	**-**
500 XP Sportsman 09	TT Sport	**1722-0254**	TT Sport	**1722-0254**
	Sinterizzato "R"	**FA159R**	Sinterizzato "R"	**FA159R**
500 Xplorer 4X4 97	TT Sport	**1722-0254**	TT Sport	**1722-0268**
	Sinterizzato "R"	**FA159R**	Sinterizzato "R"	**FA232R**
525 S Outlaw 08-10	TT Sport	**1720-0533**	TT Sport	**1722-0254**
	Sinterizzato "R"	**1721-0804**	Sinterizzato "R"	**FA159R**
525 Outlaw IRS 08-11	TT Sport	**1720-0533**	TT Sport	**1722-0254**
	Sinterizzato "R"	**1721-0804**	Sinterizzato "R"	**FA159R**
550 Sportsman X 2 10	TT Sport	**1720-0534**	TT Sport	**1720-0534**
	Sinterizzato "R"	**1722-0365**	Sinterizzato "R"	**1722-0365**
550 Sportsman 11-13	TT Sport	**1720-0534**	TT Sport	**1720-0534**
	Sinterizzato "R"	**1722-0365**	Sinterizzato "R"	**1722-0365**
550 Sportsman EPS 10-14	TT Sport	**1720-0534**	TT Sport	**1720-0534**
	Sinterizzato "R"	**1722-0365**	Sinterizzato "R"	**1722-0365**
550 Sportsman Forest 10-12	TT Sport	**1720-0534**	TT Sport	**1720-0534**
	Sinterizzato "R"	**1722-0365**	Sinterizzato "R"	**1722-0365**
550 XP Sportsman EPS 09-11	TT Sport	**1720-0534**	TT Sport	**1720-0534**
	Sinterizzato "R"	**1722-0365**	Sinterizzato "R"	**1722-0365**
550 Sportsman X 2 10-14	TT Sport	**1720-0534**	TT Sport	**1720-0534**
	Sinterizzato "R"	**1722-0365**	Sinterizzato "R"	**1722-0365**
550 Sportsman Touring EPS 10-12	TT Sport	**1720-0534**	TT Sport	**1720-0534**
	Sinterizzato "R"	**1722-0365**	Sinterizzato "R"	**1722-0365**
570 Forest Tractor EFI/EPS 15	TT Sport	**1722-0254**	TT Sport	**1720-0534**
	Sinterizzato "R"	**FA159R**	Sinterizzato "R"	**1722-0365**
570 Sportsman EFI (Inc EPS) 11-13	TT Sport	**1722-0254**	TT Sport	**1720-0534**
	Sinterizzato "R"	**FA159R**	Sinterizzato "R"	**1722-0365**
570 Sportsman Touring EFI 14-21	TT Sport	**1722-0254**	TT Sport	**1720-0534**
	Sinterizzato "R"	**FA159R**	Sinterizzato "R"	**1722-0365**
570 Sportsman Ace 15-18	TT Sport	**1722-0776**	Sinterizzato "R"	**FA354R**
570 Sportsman Ace Euro 15-18	TT Sport	**1722-0776**	Sinterizzato "R"	**FA354R**
600 Sportsman 4x4 03-05	TT Sport	**1722-0254**	Sinterizzato "R"	**FA314R**
	Sinterizzato "R"	**FA159R**	-	**-**
700 Sportsman (4x4)/EFI 02-06	TT Sport	**1722-0254**	Sinterizzato "R"	**FA314R**
	Sinterizzato "R"	**FA159R**	-	**-**
700 Sportsman MV 05-06	TT Sport	**1722-0254**	Sinterizzato "R"	**FA314R**
	Sinterizzato "R"	**FA159R**	-	**-**
700 Sportsman EFI 07	TT Sport	**1722-0254**	Sinterizzato "R"	**FA314R**
	Sinterizzato "R"	**FA159R**	-	**-**
700 Sportsman X 2 08	TT Sport	**1722-0254**	TT Sport	**1722-0254**
	Sinterizzato "R"	**FA159R**	Sinterizzato "R"	**FA159R**
800 Sportsman EFI 05-06	TT Sport	**1722-0254**	Sinterizzato "R"	**FA314R**
	Sinterizzato "R"	**FA159R**	-	**-**
800 Sportsman EFI 08 (produzione fino al 15 dicembre 2008)	TT Sport	**1722-0254**	Sinterizzato "R"	**FA314R**
	Sinterizzato "R"	**FA159R**	-	**-**
800 Sportsman EFI 09 (produzione dopo il 16 dicembre 2008)	TT Sport	**1722-0254**	Sinterizzato "R"	**FA314R**
	Sinterizzato "R"	**FA159R**	-	**-**
800 Sportsman EFI 10-13	TT Sport	**1722-0254**	TT Sport	**1720-0534**
	Sinterizzato "R"	**FA159R**	Sinterizzato "R"	**1722-0365**
800 Sportsman X 2 EFI 07-09	TT Sport	**1722-0254**	TT Sport	**1722-0254**
	Sinterizzato "R"	**FA159R**	Sinterizzato "R"	**FA159R**
800 Sportsman EFI Intl/HO 07-11	TT Sport	**1722-0254**	Sinterizzato "R"	**FA314R**
	Sinterizzato "R"	**FA159R**	-	**-**
800 Sportsman 12-14	TT Sport	**1720-0534**	TT Sport	**1720-0534**
	Sinterizzato "R"	**1722-0365**	Sinterizzato "R"	**1722-0365**
800 Sportsman Touring/EFI 08-09	TT Sport	**1722-0254**	TT Sport	**1722-0254**
	Sinterizzato "R"	**FA159R**	Sinterizzato "R"	**FA159R**
800 Sportsman "Big Boss"/EFI 6x6/EFI 09-12	TT Sport	**1722-0254**	Sinterizzato "R"	**FA314R**
	Sinterizzato "R"	**FA159R**	-	**-**

PASTIGLIE E GANASCE FRENO continua alla pagina successiva.

I codici articolo in **GRASSETTO GRIGIO** sono novità 2024

SISTEMI DI SCARICO
PALE DA NEVE E ATTREZZI AGRICOLI
VERRICELLI E SUPPORTI
AUDIO
ACCESSORI GENERICI E SISTEMI ANTIFURTO
PORTAPACCHI E ACCESSORI
BAULETTI E VALIGIE
PLASTICHE E CARROZZERIA
RINFORZI E PROTEZIONI
COMPONENTI MANUBRIO
CERCHI E ACCESSORI
FRENI
CINGHIE, CATENE, PIGNONI E CORONE
TRASMISSIONE
SOSPENSIONI
MOTORE E IMPIANTO DI RAFFREDDAMENTO
IMPIANTO ARIA E CARBURANTE
COMPONENTI ELETTRICI
ILLUMINAZIONE
VITERIA E ARTICOLI PROMOZIONALI
INDICE

EBC BRAKES ABE

PASTIGLIE E GANASCE FRENO (CONT)

Per maggiori dettagli, consultare la tabella

APPLICAZIONI	TIPO MESCOLA	COD. ART. PASTIGLIA O GANASCIA FRENO ANTERIORE	TIPO MESCOLA	COD. ART. PASTIGLIA O GANASCIA FRENO POSTERIORE
POLARIS (CONT)				
850 Sportsman Touring EPS 10-13	TT Sport	**1720-0534**	TT Sport	**1720-0534**
	Sinterizzato "R"	**1722-0365**	Sinterizzato "R"	**1722-0365**
850 Sportsman Touring H.O. EPS 13-14	TT Sport	**1720-0534**	TT Sport	**1720-0534**
	Sinterizzato "R"	**1722-0365**	Sinterizzato "R"	**1722-0365**
850 Sportsman Forest 12	TT Sport	**1720-0534**	TT Sport	**1720-0534**
	Sinterizzato "R"	**1722-0365**	Sinterizzato "R"	**1722-0365**
850 Forest 15	TT Sport	**1720-0534**	TT Sport	**1720-0534**
	Sinterizzato "R"	**1722-0365**	Sinterizzato "R"	**1722-0365**
850 Scrambler 15-18	TT Sport	**1720-0534**	TT Sport	**1720-0534**
	Sinterizzato "R"	**1722-0365**	Sinterizzato "R"	**1722-0365**
850 XP Sportsman 09-13	TT Sport	**1720-0534**	TT Sport	**1720-0534**
	Sinterizzato "R"	**1722-0365**	Sinterizzato "R"	**1722-0365**
850 XP EPS Sportsman 09-13	TT Sport	**1720-0534**	TT Sport	**1720-0534**
	Sinterizzato "R"	**1722-0365**	Sinterizzato "R"	**1722-0365**
1000 Forest 15	TT Sport	**1720-0534**	TT Sport	**1720-0534**
	Sinterizzato "R"	**1722-0365**	Sinterizzato "R"	**1722-0365**
1000 Scrambler 15-21	TT Sport	**1720-0534**	TT Sport	**1720-0534**
	Sinterizzato "R"	**1722-0365**	Sinterizzato "R"	**1722-0365**
1000 XP Scrambler 14-21	TT Sport	**1720-0534**	TT Sport	**1720-0534**
	Sinterizzato "R"	**1722-0365**	Sinterizzato "R"	**1722-0365**
1000 Sportsman MD/XP 15-22	TT Sport	**1720-0534**	TT Sport	**1720-0534**
	Sinterizzato "R"	**1722-0365**	Sinterizzato "R"	**1722-0365**
POLARIS MODELLI SIDE BY SIDE				
Pastiglia freno di stazionamento Ranger (vari) 05-16	-	**-**	TT Sport	**1720-0563**
RZR 170 Ranger 09-14	Sinterizzato "R"	**1721-1505**	Sinterizzato "R"	**1721-1504**
PPS/PTV 4x4/Series 10	TT Sport	**1722-0254**	Sinterizzato "R"	**FA314R**
	Sinterizzato "R"	**FA159R**	-	**-**
PPS/PTV 6x6/Series 10	TT Sport	**1722-0254**	Sinterizzato "R"	**FA313R**
	Sinterizzato "R"	**FA159R**	-	**-**
PPS/UTV 2x4 Series 10	Sinterizzato "R"	**FA354R**	Sinterizzato "R"	**FA354R**
PPS/UTV 4x6 Series 10	Sinterizzato "R"	**FA354R**	Sinterizzato "R"	**FA354R**
1500 PPS/UTV 2x4 Series 11	Sinterizzato "R"	**FA354R**	Sinterizzato "R"	**FA313R**
PPS LUH 6x6 02	TT Sport	**1722-0254**	Sinterizzato "R"	**FA354R**
	Sinterizzato "R"	**FA159R**	-	**-**
PPS/Series 11 2x4/4x4/6x6	Sinterizzato "R"	**FA354R**	Sinterizzato "R"	**FA354R**
Ranger Series 10	Sinterizzato "R"	**FA354R**	Sinterizzato "R"	**FA354R**
Ranger 2x4/4x4 04-05	Sinterizzato "R"	**FA354R**	Sinterizzato "R"	**FA354R**
Ranger Series 11	Sinterizzato "R"	**FA354R**	Sinterizzato "R"	**FA354R**
Ranger 6x6 04-05	Sinterizzato "R"	**FA354R**	Sinterizzato "R"	**FA354R**
Ranger TM 04-06	Sinterizzato "R"	**FA354R**	Sinterizzato "R"	**FA354R**
Ranger XP 05	Sinterizzato "R"	**FA354R**	Sinterizzato "R"	**FA354R**
500 Ranger Series 10 6x6	Sinterizzato "R"	**FA354R**	Sinterizzato "R"	**FA354R**
Ranger/Ranger 6X6 99 (Nota bene: freno asse centrale non disponibile)	TT Sport	**1722-0254**	Sinterizzato "R"	**FA354R**
	Sinterizzato "R"	**FA159R**	-	**-**
400 Ranger 10-14	TT Sport	**1720-0532**	Sinterizzato "R"	**FA354R**
	Sinterizzato "R"	**1721-0801**	-	**-**
500 Ranger (2x4/4x4) 06-07	Sinterizzato "R"	**FA354R**	Sinterizzato "R"	**FA354R**
500 Ranger (4x4 EFI) 06-07	Sinterizzato "R"	**FA354R**	Sinterizzato "R"	**FA354R**
500 Ranger (4x4 EFI) 08-10	TT Sport	**1720-0532**	Sinterizzato "R"	**FA354R**
	Sinterizzato "R"	**1721-0801**	-	**-**
500 Ranger (4x4 EFI) 11-12	Sinterizzato "R"	**FA354R**	Sinterizzato "R"	**FA354R**
500 Ranger (carburatore) 2x4 08-09	TT Sport	**1720-0532**	Sinterizzato "R"	**FA354R**
	Sinterizzato "R"	**1721-0801**	-	**-**
500 Ranger (EFI) 4x4 H.O. 09-11	TT Sport	**1720-0532**	Sinterizzato "R"	**FA354R**
	Sinterizzato "R"	**1721-0801**	-	**-**
500 Ranger Crew 11-13	TT Sport	**1720-0532**	Sinterizzato "R"	**FA354R**
	Sinterizzato "R"	**1721-0801**	-	**-**
570 Ranger Crew 14-15	TT Sport	**1722-0776**	Sinterizzato "R"	**FA354R**
12-18 RZR570	TT Sport	**1720-0533**	TT Sport	**1722-0254**
	Sinterizzato "R"	**1721-0804**	Sinterizzato "R"	**FA159R**
570 Ranger/Full Size 17-22	TT Sport	**1722-0776**	Sinterizzato "R"	**FA354R**
	Sinterizzato "R"	**1721-2517**	-	**-**
570 Ranger Crew/FS/EPS 17-19	TT Sport	**1722-0776**	Sinterizzato "R"	**FA354R**
	Sinterizzato "R"	**1721-2517**	-	**-**
570 Ranger EV 17-22	TT Sport	**1722-0776**	TT Sport	**1722-0776**
	Sinterizzato "R"	**1721-2517**	-	**-**
570 Sportsman ACE 15-18	TT Sport	**1722-0776**	Sinterizzato "R"	**FA354R**
	Sinterizzato "R"	**1721-2517**	-	**-**
570 Sportsman/EFI/Touring 11-15	TT Sport	**1722-0254**	-	**-**
	Sinterizzato "R"	**FA159R**	-	**-**
700 Ranger 6x6 EFI 06-09	Sinterizzato "R"	**FA354R**	Sinterizzato "R"	**FA354R**
700 Ranger XP 4x4 06	Sinterizzato "R"	**FA354R**	Sinterizzato "R"	**FA354R**
700 Ranger 4x4 EFI/LE 07	Sinterizzato "R"	**FA354R**	Sinterizzato "R"	**FA354R**

I codici articolo in GRASSETTO GRIGIO sono novità 2024

EBC BRAKES ABE

PASTIGLIE E GANASCE FRENO (CONT)

Per maggiori dettagli, consultare la tabella

APPLICAZIONI	TIPO MESCOLA	COD. ART. PASTIGLIA O GANASCIA FRENO ANTERIORE	TIPO MESCOLA	COD. ART. PASTIGLIA O GANASCIA FRENO POSTERIORE
POLARIS SIDE BY SIDE (CONT)				
700 Ranger 4x4 EFI 09	TT Sport	**1720-0532**	Sinterizzato "R"	**FA354R**
	Sinterizzato "R"	**1721-0801**	-	-
700 Ranger Crew (EFI) 4x4 09	TT Sport	**1720-0532**	TT Sport	**1720-0532**
	Sinterizzato "R"	**1721-0801**	Sinterizzato "R"	**1721-0801**
700 Ranger 6x4 EFI 08	TT Sport	**1720-0532**	Sinterizzato "R"	**FA354R**
	Sinterizzato "R"	**1721-0801**	-	-
700 Ranger XP 4x4 08	TT Sport	**1720-0532**	Sinterizzato "R"	**FA354R**
	Sinterizzato "R"	**1721-0801**	-	-
800 Ranger RZR 08-14	TT Sport	**1720-0533**	TT Sport	**1722-0254**
	Sinterizzato "R"	**1721-0804**	Sinterizzato "R"	**FA159R**
800 Ranger RZR S EFI 09-12	TT Sport	**1720-0533**	TT Sport	**1722-0254**
	Sinterizzato "R"	**1721-0804**	Sinterizzato "R"	**FA159R**
800 Ranger RZR-4 10-14	TT Sport	**1720-0532**	Sinterizzato "R"	**FA354R**
	Sinterizzato "R"	**1721-0801**	-	-
800 Ranger RZR-4 EPS 12	TT Sport	**1720-0532**	Sinterizzato "R"	**FA354R**
	Sinterizzato "R"	**1721-0801**	-	-
Ranger EV (elettrico) 10-14	TT Sport	**1720-0532**	Sinterizzato "R"	**FA354R**
	Sinterizzato "R"	**1721-0801**	-	-
800 Ranger HD 10-11	TT Sport	**1720-0532**	Sinterizzato "R"	**FA354R**
	Sinterizzato "R"	**1721-0801**	-	-
800 Ranger XP 10-12	TT Sport	**1720-0532**	Sinterizzato "R"	**FA354R**
	Sinterizzato "R"	**1721-0801**	-	-
800 Ranger 6X6 10-14	TT Sport	**1720-0532**	Sinterizzato "R"	**FA354R**
	Sinterizzato "R"	**1721-0801**	-	-
800 Ranger Crew 10-14	TT Sport	**1720-0532**	TT Sport	**1720-0532**
	Sinterizzato "R"	**1721-0801**	Sinterizzato "R"	**1721-0801**
900 Ranger Crew XP/EPS/SP 17-19	TT Sport	**1722-0776**	-	-
	Sinterizzato "R"	**1721-2517**	-	-
900 Ranger 6P SP/EPS/SP 17-19	TT Sport	**1722-0776**	-	-
	Sinterizzato "R"	**1721-2517**	-	-
900 D Ranger 4X4 Diesel 11-14	TT Sport	**1720-0532**	Sinterizzato "R"	**FA354R**
	Sinterizzato "R"	**1721-0801**	-	-
900 D Crew Ranger 4X4 Diesel 13-14	TT Sport	**1720-0532**	Sinterizzato "R"	**FA354R**
	Sinterizzato "R"	**1721-0801**	-	-
900 RZR-S (50") 15-19	TT Sport	**1722-0777**	TT Sport	**1720-0533**
	Sinterizzato "R"	**1721-2778**	Sinterizzato "R"	**1721-0804**
900 RZR-S (60") 14-19	TT Sport	**1722-0777**	TT Sport	**1720-0533**
	Sinterizzato "R"	**1721-2778**	Sinterizzato "R"	**1721-0804**
900 Ranger RZR XP 12-17	TT Sport	**1720-0532**	TT Sport	**1720-0532**
	Sinterizzato "R"	**1721-0801**	Sinterizzato "R"	**1721-0801**
900 XP Ranger 13-15	TT Sport	**1720-0532**	Sinterizzato "R"	**FA354R**
	Sinterizzato "R"	**1721-0801**	-	-
1000 Ranger Crew 17-18	TT Sport	**1722-0776**	-	-
	Sinterizzato "R"	**1721-2517**	-	-
1000 Ranger Diesel 17-18	TT Sport	**1722-0776**	-	-
	Sinterizzato "R"	**1721-2517**	-	-
1000 Ranger Diesel 15	TT Sport	**1720-0532**	Sinterizzato "R"	**FA354R**
	Sinterizzato "R"	**1721-0801**	-	-
1000 Ranger Diesel Crew 15	TT Sport	**1720-0532**	Sinterizzato "R"	**FA354R**
	Sinterizzato "R"	**1721-0801**	-	-
Ranger ETX 15	TT Sport	**1720-0532**	Sinterizzato "R"	**FA354R**
	Sinterizzato "R"	**1721-0801**	-	-
RZR-4 XP 900 12-14	TT Sport	**1720-0532**	TT Sport	**1720-0532**
	Sinterizzato "R"	**1721-0801**	Sinterizzato "R"	**1721-0801**
RZR1000/XP 14-18	TT Sport	**1720-0532**	TT Sport	**1720-0532**
	Sinterizzato "R"	**1721-0801**	Sinterizzato "R"	**1721-0801**
RZR1000 XP 4 19	TT Sport	**1722-0776**	-	-
	Sinterizzato "R"	**1721-2517**	-	-
RZR XP Turbo 16-17	-	-	TT Sport	**1722-0776**
	Sinterizzato "R"	**1721-2515**	Sinterizzato "R"	**1721-2517**
RZR XP 4 Turbo 16-17	-	-	TT Sport	**1722-0776**
	Sinterizzato "R"	**1721-2515**	Sinterizzato "R"	**1721-2517**
RZR Turbo 4 19	TT Sport	**1722-0776**	-	-
	Sinterizzato "R"	**1721-2517**	-	-
General 1000 16-19	-	-	TT Sport	**1720-0533**
	-	-	Sinterizzato "R"	**1721-0804**
RZR Pro XP Turbo/Sport/Premium/Ultimate 21-22	Sinterizzato "R"	**1721-2515**	-	-
RZR Pro XP 4 Turbo Sport/ Premium/Ultimate 21-22	Sinterizzato "R"	**1721-2515**	-	-
Brutus 13-16	TT Sport	**1720-0532**	Sinterizzato "R"	**FA354R**
	Sinterizzato "R"	**1721-0801**	-	-

PASTIGLIE E GANASCE FRENO continua alla pagina successiva.

I codici articolo in GRASSETTO GRIGIO sono novità 2024

EBC BRAKES ABE

PASTIGLIE E GANASCE FRENO (CONT)

Per maggiori dettagli, consultare la tabella

APPLICAZIONI	TIPO MESCOLA	COD. ART. PASTIGLIA O GANASCIA FRENO ANTERIORE	TIPO MESCOLA	COD. ART. PASTIGLIA O GANASCIA FRENO POSTERIORE
QUADZILLA (INCLUSI I MODELLI WHITE KNUCKLE)				
Buzz 50 03-07	-	-	Ganascia	**EBC-302**
Micro Buggy MK11/111 (RV 50) 05-09	Ganascia	**EBC-346**	-	-
	Ganascia freno scanalata	**EBC-346G**	-	-
R 50 03-06 (modello con freno a disco posteriore)	Ganascia	**EBC-614**	-	-
	Ganascia freno scanalata	**EBC-614G**	-	-
R 50 (modello con freno a tamburo posteriore)	Ganascia	**EBC-614**	Ganascia	**EBC-527**
	Ganascia freno scanalata	**EBC-614G**	Ganascia freno scanalata	**1723-0129**
X50	Ganascia	**EBC-346**	TT Sport	**1722-0597**[1]
	Ganascia freno scanalata	**EBC-346G**	Sinterizzato "R"	**FA83R**
	-	-	Double-H	**1721-0975**[1]
ZR 50 07-09	Ganascia	**EBC-346**	TT Sport	**1722-0597**[1]
	Ganascia freno scanalata	**EBC-346G**	Sinterizzato "R"	**FA83R**
	-	-	Double-H	**1721-0975**[1]
Black Max M100 (S.E.) 06	Ganascia	**EBC-503**	TT Sport	**1722-0597**[1]
	Ganascia freno scanalata	**EBC-503G**	Sinterizzato "R"	**FA83R**
	-	-	Double-H	**1721-0975**[1]
Pro Shark 100 (RMX) (modelli con freno a disco anteriore)	Organico	**1722-0204**[1]	TT Sport	**1722-0597**[1]
	TT Sport	**1722-0206**	Sinterizzato "R"	**FA83R**
	Sinterizzato "R"	**FA67R**	Double-H	**1721-0975**[1]
Pro Shark (semiassi doppi)	Ganascia	**EBC-503**	TT Sport	**1722-0597**[1]
	Ganascia freno scanalata	**EBC-503G**	Sinterizzato "R"	**FA83R**
	-	-	Double-H	**1721-0975**[1]
Pro Shark 100 (semiassi singoli)	Ganascia	**EBC-346**	TT Sport	**1722-0597**[1]
	Ganascia freno scanalata	**EBC-346G**	Sinterizzato "R"	**FA83R**
	-	-	Double-H	**1721-0975**[1]
Ram R100 03-05	-	-	TT Sport	**1722-0597**[1]
	-	-	Sinterizzato "R"	**FA83R**
	-	-	Double-H	**1721-0975**[1]
Ram R100 E 03-05	-	-	TT Sport	**1722-0597**[1]
	-	-	Sinterizzato "R"	**FA83R**
	-	-	Double-H	**1721-0975**[1]
R 100 06-09 (modello con freno a disco posteriore)	Ganascia	**EBC-614**	TT Sport	**1722-0597**[1]
	Ganascia freno scanalata	**EBC-614G**	Sinterizzato "R"	**FA83R**
	-	-	Double-H	**1721-0975**[1]
R 100 (modello con freno a tamburo posteriore)	Ganascia	**EBC-614**		**EBC-527**
Magmax 03-05	Ganascia freno scanalata	**EBC-614G**	TT Sport	**1722-0597**[1]
	-	-	Sinterizzato "R"	**FA83R**
	-	-	Double-H	**1721-0975**[1]
Magmax	Ganascia	**EBC-346**	TT Sport	**1722-0597**[1]
	Ganascia freno scanalata	**EBC-346G**	Sinterizzato "R"	**FA83R**
	-	-	Double-H	**1721-0975**[1]
X 100 E (XLC) 06-07	Ganascia	**EBC-503**	TT Sport	**1722-0597**[1]
	Ganascia freno scanalata	**EBC-503G**	Sinterizzato "R"	**FA83R**
	-	-	Double-H	**1721-0975**[1]
X 100	Ganascia	**EBC-346**	TT Sport	**1722-0597**[1]
	Ganascia freno scanalata	**EBC-346G**	Sinterizzato "R"	**FA83R**
	-	-	Double-H	**1721-0975**[1]
RV 125 Midi RV Bug	TT Sport	**1722-0295**[1]	TT Sport	**FA54X**[1]
	Sinterizzato "R"	**1721-0995**	Sinterizzato "R"	**FA54R**
06-08 WK140		-	Organico	**1720-0610**
BR 150 E Bugrider 04-06	TT Sport	**1722-0295**[1]	TT Sport	**FA54X**[1]
	Sinterizzato "R"	**1721-0995**	Sinterizzato "R"	**FA54R**
CVT 150 E 10-11	TT Sport	**1722-0309**	TT Sport	**1722-0299**[1]
	Sinterizzato "R"	**1721-2236**	-	-
RV 150 Midi RV Buggie	TT Sport	**1722-0295**[1]	TT Sport	**FA54X**[1]
	Sinterizzato "R"	**1721-0995**	Sinterizzato "R"	**FA54R**
Ram R170 03-05	Ganascia	**EBC-503**	TT Sport	**FA135X**[1]
	Ganascia freno scanalata	**EBC-503G**	Sinterizzato "R"	**FA135R**
Ram R170 E Stinger 03-05	Ganascia	**EBC-503**	TT Sport	**FA135X**[1]
	Ganascia freno scanalata	**EBC-503G**	Sinterizzato "R"	**FA135R**
Ram R170E 0306	Ganascia	**EBC-503**	TT Sport	**FA135X**[1]
	Ganascia freno scanalata	**EBC-503G**	Sinterizzato "R"	**FA135R**
4 Cross 200 E SUV 06-07	TT Sport	**1722-0597**[1]	Organico	**1722-0204**[1]
	Sinterizzato "R"	**FA83R**	TT Sport	**1722-0206**
	Double-H	**1721-0975**[1]	Sinterizzato "R"	**FA67R**
4 Cross 200cc	Ganascia	**1723-0163**	TT Sport	**1722-0258**[1]
	-	-	Sinterizzato "R"	**FA165R**
	-	-	Double-H	**1721-2233**[1]
BR 200 07-08	TT Sport	**1722-0295**[1]	TT Sport	**FA54X**[1]
	Sinterizzato "R"	**1721-0995**	Sinterizzato "R"	**FA54R**
QZ 200 (modello con freno a disco anteriore)	Organico	**1722-0204**[1]	Organico	**1722-0204**[1]
	TT Sport	**1722-0206**	TT Sport	**1722-0206**
	Sinterizzato "R"	**FA67R**	Sinterizzato "R"	**FA67R**
ST 200 E 06-07 (cambio automatico)	Ganascia	**EBC-503**	TT Sport	**FA135X**[1]
	Ganascia freno scanalata	**EBC-503G**	Sinterizzato "R"	**FA135R**

[1] Con omologazione ABE.

I codici articolo in GRASSETTO GRIGIO sono novità 2024

EBC BRAKES ABE

PASTIGLIE E GANASCE FRENO (CONT)

Per maggiori dettagli, consultare la tabella

APPLICAZIONI	TIPO MESCOLA	COD. ART. PASTIGLIA O GANASCIA FRENO ANTERIORE	TIPO MESCOLA	COD. ART. PASTIGLIA O GANASCIA FRENO POSTERIORE
QUADZILLA (INCLUSI I MODELLI WHITE KNUCKLE) (CONT)				
ST 200 E 06-07 (cambio manuale a 5 marce)	TT Sport	**1722-0597**[1]	Organico	**1722-0204**[1]
	Sinterizzato "R"	**FA83R**	TT Sport	**1722-0206**
	Double-H	**1721-0975**[1]	Sinterizzato "R"	**FA67R**
250 e 06-11	Organico	**1722-0204**[1]	Organico	**1722-0204**[1]
	TT Sport	**1722-0206**	TT Sport	**1722-0206**
	Sinterizzato "R"	**FA67R**	Sinterizzato "R"	**FA67R**
BR 250 E Bugrider 05-08	TT Sport	**1722-0295**[1]	TT Sport	**1722-0299**[1]
	Sinterizzato "R"	**1721-0995**	-	-
BR 250	TT Sport	**1722-0295**[1]	TT Sport	**FA54X**[1]
	Sinterizzato "R"	**1721-0995**	Sinterizzato "R"	**FA54R**
QZ 250 (modello con freno a disco anteriore)	Organico	**1722-0204**[1]	Organico	**1722-0204**[1]
	TT Sport	**1722-0206**	TT Sport	**1722-0206**
	Sinterizzato "R"	**FA67R**	Sinterizzato "R"	**FA67R**
Ram R250 03-05	Ganascia	**EBC-503**	TT Sport	**FA135X**[1]
	Ganascia freno scanalata	**EBC-503G**	Sinterizzato "R"	**FA135R**
Ram R250E Stinger 03-05	Ganascia	**EBC-503**	TT Sport	**FA135X**[1]
	Ganascia freno scanalata	**EBC-503G**	Sinterizzato "R"	**FA135R**
Stinger R250 E 06	TT Sport	**1722-0597**[1]	Organico	**1722-0204**[1]
	Sinterizzato "R"	**FA83R**	TT Sport	**1722-0206**
	Double-H	**1721-0975**[1]	Sinterizzato "R"	**FA67R**
XRV 250 (Off Road) 06	TT Sport	**1722-0295**[1]	TT Sport	**1722-0299**[1]
	Sinterizzato "R"	**1721-0995**	-	-
XRV 250 E 06-07	TT Sport	**1722-0295**[1]	TT Sport	**1722-0299**[1]
	Sinterizzato "R"	**1721-0995**	-	-
XRV 250	TT Sport	**1722-0295**[1]	TT Sport	**FA54X**[1]
	Sinterizzato "R"	**1721-0995**	Sinterizzato "R"	**FA54R**
QZ 270	Organico	**1722-0204**[1]	Organico	**1722-0204**[1]
	TT Sport	**1722-0206**	TT Sport	**1722-0206**
	Sinterizzato "R"	**FA67R**	Sinterizzato "R"	**FA67R**
300 e XLC Stinger 07-08	Organico	**1722-0204**[1]	Organico	**1722-0204**[1]
	TT Sport	**1722-0206**	TT Sport	**1722-0206**
	Sinterizzato "R"	**FA67R**	Sinterizzato "R"	**FA67R**
	Double-H	-	Double-H	-
300 e XLC 07-08	Organico	**1722-0204**[1]	Organico	**1722-0204**[1]
	TT Sport	**1722-0206**	TT Sport	**1722-0206**
	Sinterizzato "R"	**FA67R**	Sinterizzato "R"	**FA67R**
300 E Stinger 09-11	Organico	**1722-0204**[1]	Organico	**1722-0204**[1]
	TT Sport	**1722-0206**	TT Sport	**1722-0206**
	Sinterizzato "R"	**FA67R**	Sinterizzato "R"	**FA67R**
300 E SUV (con cambio autom.) 06	TT Sport	**1722-0309**	TT Sport	**1722-0271**
	Sinterizzato "R"	**1721-2236**	Sinterizzato "R"	**FA270R**
300 E (4x4) (con cambio autom.) 06-07	TT Sport	**1722-0309**	TT Sport	**1722-0271**
	Sinterizzato "R"	**1721-2236**	Sinterizzato "R"	**FA270R**
300 E XLC 06-07	TT Sport	**1722-0597**[1]	Organico	**1722-0204**[1]
	Sinterizzato "R"	**FA83R**	TT Sport	**1722-0206**
	Double-H	**1721-0975**[1]	Sinterizzato "R"	**FA67R**
300 SE 4 valvole 06-07	TT Sport	**1722-0597**[1]	Organico	**1722-0204**[1]
	Sinterizzato "R"	**FA83R**	TT Sport	**1722-0206**
	Double-H	**1721-0975**[1]	Sinterizzato "R"	**FA67R**
300 E SUV (con cambio man.) 06-07	TT Sport	**1722-0309**	TT Sport	**1722-0271**
	Sinterizzato "R"	**1721-2236**	Sinterizzato "R"	**FA270R**
CUV 300 (4x4 Super Utility Side x Side) 08	TT Sport	**1720-0536**	TT Sport	**1722-0309**
	-	-	Sinterizzato "R"	**1721-2236**
CUV 300 E 4x4 Side x Side 08-09	TT Sport	**1720-0536**	TT Sport	**1722-0271**
	-	-	Sinterizzato "R"	**FA270R**
Jow 300 07-08	Organico	**1722-0204**[1]	Organico	**1722-0204**[1]
	TT Sport	**1722-0206**	TT Sport	**1722-0206**
	Sinterizzato "R"	**FA67R**	Sinterizzato "R"	**FA67R**
Quadzilla 300 04-05	TT Sport	**1722-0309**	TT Sport	**1722-0271**
	Sinterizzato "R"	**1721-2236**	Sinterizzato "R"	**FA270R**
QZ 300 XLC	Organico	**1722-0204**[1]	Organico	**1722-0204**[1]
	TT Sport	**1722-0206**	TT Sport	**1722-0206**
	Sinterizzato "R"	**FA67R**	Sinterizzato "R"	**FA67R**
QZ 300 E 4x4	-	-	TT Sport	**1722-0271**
	-	-	Sinterizzato "R"	**FA270R**
Freno di stazionamento	TT Sport	**1722-0299**[1]	-	-
RL 300 Buggie 07-08	TT Sport	**1722-0295**[1]	TT Sport	**1722-0299**[1]
	Sinterizzato "R"	**1721-0995**	-	-
RL 300 Buggie 09-11	Organico	**1722-0204**[1]	Organico	**1722-0204**[1]
	TT Sport	**1722-0206**	TT Sport	**1722-0206**
	Sinterizzato "R"	**FA67R**	Sinterizzato "R"	**FA67R**
XL 300	TT Sport	**1722-0295**[1]	TT Sport	**FA54X**[1]
	Sinterizzato "R"	**1721-0995**	Sinterizzato "R"	**FA54R**

[1] Con omologazione ABE.

PASTIGLIE E GANASCE FRENO continua alla pagina successiva.

I codici articolo in GRASSETTO GRIGIO sono novità 2024

SISTEMI DI SCARICO
PALE DA NEVE E ATTREZZI AGRICOLI
VERRICELLI E SUPPORTI
AUDIO
ACCESSORI GENERICI E SISTEMI ANTIFURTO
PORTAPACCHI E ACCESSORI
BAULETTI E VALIGIE
PLASTICHE E CARROZZERIA
RINFORZI E PROTEZIONI
COMPONENTI MANUBRIO
CERCHI E ACCESSORI
FRENI
CINGHIE, CATENE, PIGNONI E CORONE
TRASMISSIONE
SOSPENSIONI
MOTORE E IMPIANTO DI RAFFREDDAMENTO
IMPIANTO ARIA E CARBURANTE
COMPONENTI ELETTRICI
ILLUMINAZIONE
VITERIA E ARTICOLI PROMOZIONALI
INDICE

EBC BRAKES ABE

PASTIGLIE E GANASCE FRENO (CONT)

Per maggiori dettagli, consultare la tabella

APPLICAZIONI	TIPO MESCOLA	COD. ART. PASTIGLIA O GANASCIA FRENO ANTERIORE	TIPO MESCOLA	COD. ART. PASTIGLIA O GANASCIA FRENO POSTERIORE
QUADZILLA (INCLUSI I MODELLI WHITE KNUCKLE) (CONT)				
320 e 4x4 07-08	TT Sport	**1722-0309**	TT Sport	**1722-0299**[1]
	Sinterizzato "R"	**1721-2236**	-	**-**
Freno di stazionamento	TT Sport	**1722-0271**	-	**-**
	Sinterizzato "R"	**FA270R**	-	**-**
320 CUV	Organico	**1722-0204**[1]	Organico	**1722-0204**[1]
	TT Sport	**1722-0206**	TT Sport	**1722-0206**
	Sinterizzato "R"	**FA67R**	Sinterizzato "R"	**FA67R**
CVT 320 e 07-11	TT Sport	**1722-0309**	TT Sport	**1722-0299**[1]
	Sinterizzato "R"	**1721-2236**	-	**-**
Freno di stazionamento	TT Sport	**1722-0271**	-	**-**
	Sinterizzato "R"	**FA270R**	-	**-**
QZ 320 E 4x4 09	-	**-**	TT Sport	**1722-0271**
	-	**-**	Sinterizzato "R"	**FA270R**
Freno di stazionamento	TT Sport	**1722-0295**[1]	-	**-**
	Sinterizzato "R"	**1721-0995**	-	**-**
325 4 x 4 Quad 10-11	-	**-**	TT Sport	**1720-0536**
QZ 450 RS 06-09	Organico	**1722-0204**[1]	Organico	**1722-0204**[1]
	TT Sport	**1722-0206**	TT Sport	**1722-0206**
	Sinterizzato "R"	**FA67R**	Sinterizzato "R"	**FA67R**
QZ 450 Sport 08-09	Organico	**1722-0204**[1]	Organico	**1722-0204**[1]
	TT Sport	**1722-0206**	TT Sport	**1722-0206**
	Sinterizzato "R"	**FA67R**	Sinterizzato "R"	**FA67R**
500 4x4 06-07	TT Sport	**1722-0309**	TT Sport	**1722-0271**
	Sinterizzato "R"	**1721-2236**	Sinterizzato "R"	**FA270R**
	TT Sport	**1722-0271**	-	**-**
CUV 500 Side X Side 10-11	TT Sport	**1722-0309**	TT Sport	**1722-0281**
	Sinterizzato "R"	**1721-2236**	Sinterizzato "R"	**FA344R**
Freno di stazionamento	TT Sport	**1722-0268**	-	**-**
	Sinterizzato "R"	**FA232R**	-	**-**
QZ 500 E/ES 4x4 09-11	TT Sport	**1722-0309**	TT Sport	**1722-0281**
	Sinterizzato "R"	**1721-2236**	Sinterizzato "R"	**FA344R**
Freno di stazionamento	TT Sport	**1722-0268**	-	**-**
	Sinterizzato "R"	**FA232R**	-	**-**
RL 500 Buggie 08-09	Organico	**FA171**[1]	Organico	**FA171**[1]
	Double-H	**FA171HH**[1]	Double-H	**FA171HH**[1]
RL 500 MK 11 Buggie 10-11	TT Sport	**1722-0309**	TT Sport	**1722-0281**
	Sinterizzato "R"	**1721-2236**	Sinterizzato "R"	**FA344R**
RS 5 4WD 10-11	TT Sport	**1722-0309**	TT Sport	**1722-0281**
	Sinterizzato "R"	**1721-2236**	Sinterizzato "R"	**FA344R**
Freno di stazionamento	TT Sport	**1722-0268**	-	**-**
	Sinterizzato "R"	**FA232R**	-	**-**
XLC 500 10-15	Organico	**1722-0204**[1]	Organico	**1722-0204**[1]
	TT Sport	**1722-0206**	TT Sport	**1722-0206**
	Sinterizzato "R"	**FA67R**	Sinterizzato "R"	**FA67R**
RS 6 4WD 10-11 (sinistra)	TT Sport	**FA135X**[1]	-	**-**
	Sinterizzato "R"	**FA135R**	-	**-**
(destra)	TT Sport	**1722-0258**[1]	-	**-**
	Sinterizzato "R"	**FA165R**	-	**-**
	Double-H	**1721-2233**[1]	-	**-**
RS 7 4WD 10-11	Organico	**1720-0017**	Organico	**1722-0204**[1]
	TT Sport	**1722-0360**	TT Sport	**1722-0206**
	Sinterizzato "R"	**1721-0600**	Sinterizzato "R"	**FA67R**
X7 R 10-11	Organico	**1720-0017**	Organico	**1722-0204**[1]
	TT Sport	**1722-0360**	TT Sport	**1722-0206**
	Sinterizzato "R"	**1721-0600**	Sinterizzato "R"	**FA67R**
RS 8 10-11	Organico	**1720-0017**	Organico	**1722-0204**[1]
	TT Sport	**1722-0360**	TT Sport	**1722-0206**
	Sinterizzato "R"	**1721-0600**	Sinterizzato "R"	**FA67R**
Z6 4X4 10-13	TT Sport	**1722-0309**	TT Sport	**1722-0281**
	Sinterizzato "R"	**1721-2236**	Sinterizzato "R"	**FA344R**
X8 (4X4/EFI) 12-15	TT Sport	**1722-0309**	TT Sport	**1722-0281**
	Sinterizzato "R"	**1721-2236**	Sinterizzato "R"	**FA344R**
Z8 (4 x 4/Side by Side) 14-15 (sinistra)	TT Sport	**FA135X**[1]	TT Sport	**1720-0619**
	Sinterizzato "R"	**FA135R**	Sinterizzato "R"	**1721-2421**
(destra)	TT Sport	**1722-0258**[1]	TT Sport	**1720-0619**
	Sinterizzato "R"	**FA165R**	Sinterizzato "R"	**1721-2421**
	Double-H	**1721-2233**[1]	-	**-**
SUZUKI				
LT 50 86-02	-	**-**	Ganascia	**EBC-613**
LT-A 50 Quadmaster 02-05	Ganascia	**EBC-614**	Ganascia	**EBC-604**
	Ganascia freno scanalata	**EBC-614G**	-	**-**
LT-Z 50 Quadsport 06-22	Ganascia	**EBC-614**	Ganascia	**EBC-604**
	Ganascia freno scanalata	**EBC-614G**	-	**-**
LT 80 87-06	Ganascia	**EBC-614**	Ganascia	**EBC-618**
	Ganascia freno scanalata	**EBC-614G**	-	**-**

[1] Con omologazione ABE.

I codici articolo in GRASSETTO GRIGIO sono novità 2024

EBC BRAKES ABE

PASTIGLIE E GANASCE FRENO (CONT)

Per maggiori dettagli, consultare la tabella

APPLICAZIONI	TIPO MESCOLA	COD. ART. PASTIGLIA O GANASCIA FRENO ANTERIORE	TIPO MESCOLA	COD. ART. PASTIGLIA O GANASCIA FRENO POSTERIORE
SUZUKI (CONT)				
LT-Z 90 Quadsport 07-14	Ganascia	**EBC-604**	Ganascia	**EBC-618**
LT 125 84	-	**-**	Ganascia	**EBC-605**
LT 160 89-92	Ganascia	**EBC-624**	Ganascia	**EBC-605**
LT-F 160 90-03	Ganascia	**EBC-624**	Ganascia	**EBC-605**
LT 160 Quadsport 03-04	Ganascia	**EBC-624**	Ganascia	**EBC-605**
LT 185 84-85	-	**-**	Ganascia	**EBC-605**
LT 230 85-86	-	**-**	Ganascia	**EBC-605**
LT-F 230 86-87	-	**-**	Ganascia	**EBC-605**
87-98 LT-F4WDX	Ganascia freno	**EBC-633**	Ganascia	**EBC-634**
LT 250 85-86	-	**-**	Ganascia	**EBC-634**
LT 250 87-90	-	**-**	TT Sport	**1722-0246**
	-	**-**	Sinterizzato "R"	**FA137R**
LT-F 250 88-01	Ganascia	**EBC-628**	Ganascia	**EBC-629**
LT-F 250 F 99-02	Ganascia	**EBC-628**	Ganascia	**EBC-629**
LT-F 250 Ozark 02-14	TT Sport	**FA54X**[1]	Ganascia	**1723-0022**
	Sinterizzato "R"	**FA54R**	Ganascia freno scanalata	**1723-0023**
LT-Z 250 Quadsport 04-14	TT Sport	**1722-0220**	Ganascia	**1723-0022**
	Sinterizzato "R"	**FA84R**	Ganascia freno scanalata	**1723-0023**
LT-F4WD 87-98	Ganascia freno	**EBC-628**	Ganascia	**EBC-629**
LT-F 300 88-89	-	**-**	Ganascia	**EBC-634**
LT-F 300 99-01	Ganascia	**EBC-633**	Ganascia	**EBC-634**
LT-F 300 02 (sinistra)	TT Sport	**1722-0258**[1]	Ganascia	**EBC-634**
	Sinterizzato "R"	**FA165R**	-	**-**
	Double-H	**1721-2233**[1]	-	**-**
(destra)	TT Sport	**FA135X**[1]	-	**-**
	Sinterizzato "R"	**FA135R**	-	**-**
LT-F 4WD 87-98	Ganascia	**EBC-633**	Ganascia	**EBC-634**
LT-A 400 Eiger 4WD 02-07	TT Sport	**FA54X**[1]	Ganascia	**EBC-606**
	Sinterizzato "R"	**FA54R**	-	**-**
LT-A 400 Eiger 02-04	TT Sport	**FA54X**[1]	Ganascia	**EBC-606**
	Sinterizzato "R"	**FA54R**	-	**-**
LT-A 400 King Quad Auto 4WD 08-18 (sinistra)	TT Sport	**1722-0293**	Ganascia	**EBC-626**
	Sinterizzato "R"	**1721-0552**	-	**-**
(destra)	TT Sport	**1722-0294**	-	**-**
	Sinterizzato "R"	**1721-0554**	-	**-**
LT-F 400 King Quad 4WD 08-16 (sinistra)	TT Sport	**1722-0293**	Ganascia	**EBC-626**
	Sinterizzato "R"	**1721-0552**	-	**-**
(destra)	TT Sport	**1722-0294**	-	**-**
	Sinterizzato "R"	**1721-0554**	-	**-**
LT-F 400 (Eiger 4WD) 02-07	TT Sport	**FA54X**[1]	Ganascia	**EBC-606**
	Sinterizzato "R"	**FA54R**	-	**-**
LT-F 400 Eiger 02-07	TT Sport	**FA54X**[1]	Ganascia	**EBC-606**
	Sinterizzato "R"	**FA54R**	Ganascia freno scanalata	**-**
LT-Z 400 03-12	TT Sport	**1722-0220**	TT Sport	**1722-0246**
	Sinterizzato "R"	**FA84R**	Sinterizzato "R"	**FA137R**
LT-A 450 07-10 (sinistra)	TT Sport	**1722-0293**	-	**-**
	Sinterizzato "R"	**1721-0552**	-	**-**
(destra)	TT Sport	**1722-0294**	-	**-**
	Sinterizzato "R"	**1721-0554**	-	**-**
LT-R 450 06-12 (sinistra)	TT Sport	**1722-0258**[1]	TT Sport	**1722-0246**
	Sinterizzato "R"	**FA165R**	Sinterizzato "R"	**FA137R**
	Double-H	**1721-2233**[1]	-	**-**
(destra)	TT Sport	**FA135X**[1]	-	**-**
	Sinterizzato "R"	**FA135R**	-	**-**
LT 500 RL 90	-	**-**	TT Sport	**1722-0246**
	-	**-**	Sinterizzato "R"	**FA137R**
LT-A 500 00-01 (sinistra)	TT Sport	**1722-0258**[1]	Ganascia	**EBC-634**
	Sinterizzato "R"	**FA165R**	-	**-**
	Double-H	**1721-2233**[1]	-	**-**
(destra)	TT Sport	**FA135X**[1]	-	**-**
	Sinterizzato "R"	**FA135R**	-	**-**
LT-A 500 Vision 4WD 02	TT Sport	**FA54X**[1]	TT Sport	**1722-0275**
	Sinterizzato "R"	**FA54R**	Sinterizzato "R"	**FA317R**
LT-A 500 Vinson 4WD Auto 03-07	TT Sport	**FA54X**[1]	-	**-**
	Sinterizzato "R"	**FA54R**	-	**-**
LT-A 500 King Quad AXi 09-22 (sinistra)	TT Sport	**1722-0293**	-	**-**
	Sinterizzato "R"	**1721-0552**	-	**-**
(destra)	TT Sport	**1722-0294**	-	**-**
	Sinterizzato "R"	**1721-0554**	-	**-**
LT-F 500 98-02 (sinistra)	TT Sport	**1722-0258**[1]	Ganascia	**EBC-634**
	Sinterizzato "R"	**FA165R**	Ganascia freno scanalata	**-**
	Double-H	**1721-2233**[1]	-	**-**
(destra)	TT Sport	**FA135X**[1]	-	**-**
	Sinterizzato "R"	**FA135R**	-	**-**

[1] Con omologazione ABE.

PASTIGLIE E GANASCE FRENO continua alla pagina successiva.

I codici articolo in GRASSETTO GRIGIO sono novità 2024

EBC BRAKES ABE

PASTIGLIE E GANASCE FRENO (CONT)

Per maggiori dettagli, consultare la tabella

APPLICAZIONI	TIPO MESCOLA	COD. ART. PASTIGLIA O GANASCIA FRENO ANTERIORE	TIPO MESCOLA	COD. ART. PASTIGLIA O GANASCIA FRENO POSTERIORE
SUZUKI (CONT)				
LT-F 500 Vinson Quadrunner 03-07	TT Sport	**FA54X**[1]	Sinterizzato "R"	**1721-0001**
	Sinterizzato "R"	**FA54R**	-	-
LT-A 700 King Quad 05-07 (sinistra)	TT Sport	**1722-0293**	-	-
	Sinterizzato "R"	**1721-0552**	-	-
(destra)	TT Sport	**1722-0294**	-	-
	Sinterizzato "R"	**1721-0554**	-	-
LT-V 700 Twin Peaks 04-05 (sinistra)	Sinterizzato "R"	**1721-1220**	-	-
(destra)	Sinterizzato "R"	**1721-1215**	-	-
LT-A 750 King Quad 08-22 (sinistra)	TT Sport	**1722-0293**	-	-
	Sinterizzato "R"	**1721-0552**	-	-
(destra)	TT Sport	**1722-0294**	-	-
	Sinterizzato "R"	**1721-0554**	-	-
LT-A 750 King Quad AXi 10-22 (sinistra)	TT Sport	**1722-0293**	-	-
	Sinterizzato "R"	**1721-0552**	-	-
(destra)	TT Sport	**1722-0294**	-	-
	Sinterizzato "R"	**1721-0554**	-	-
SYM				
Trackrunner 200 Quad 05-09	Organico	**1720-0017**	TT Sport	**1720-0531**[1]
	TT Sport	**1722-0360**	-	-
	Sinterizzato "R"	**1721-0600**	-	-
Quadlander 200 12-13	Organico	**1720-0017**	TT Sport	**1720-0531**[1]
	TT Sport	**1722-0360**	-	-
	Sinterizzato "R"	**1721-0600**	-	-
Quadlander 250 05-09	Organico	**1720-0017**	TT Sport	**1720-0531**[1]
	TT Sport	**1722-0360**	-	-
	Sinterizzato "R"	**1721-0600**	-	-
Citymax 300 Quad 06	Organico	**1720-0017**	TT Sport	**1720-0531**[1]
	TT Sport	**1722-0360**	-	-
	Sinterizzato "R"	**1721-0600**	-	-
Outlander 300 08-10	Organico	**1720-0017**	Organico	**1720-0017**
	TT Sport	**1722-0360**	TT Sport	**1722-0360**
	Sinterizzato "R"	**1721-0600**	Sinterizzato "R"	**1721-0600**
Outlander 300 S 07-15	Organico	**1720-0017**	Organico	**1720-0017**
	TT Sport	**1722-0360**	TT Sport	**1722-0360**
	Sinterizzato "R"	**1721-0600**	Sinterizzato "R"	**1721-0600**
Quadraider 600 06-07	TT Sport	**FA54X**[1]	Organico	**1720-0017**
	Sinterizzato "R"	**FA54R**	TT Sport	**1722-0360**
	-	-	Sinterizzato "R"	**1721-0600**
Quadraider 600 08-15	Organico	**1720-0017**	Organico	**1720-0017**
	TT Sport	**1722-0360**	TT Sport	**1722-0360**
	Sinterizzato "R"	**1721-0600**	Sinterizzato "R"	**1721-0600**
Quadraider 600 LE 10-15	Organico	**1720-0017**	Organico	**1720-0017**
	TT Sport	**1722-0360**	TT Sport	**1722-0360**
	Sinterizzato "R"	**1721-0600**	Sinterizzato "R"	**1721-0600**
TAISHAN (PROJECT QUADS)				
Commuter 50 03-05	-	-	Ganascia	**EBC-303**
	-	-	Ganascia freno scanalata	**EBC-303G**
XT 50 03-04	TT Sport	**FA54X**[1]	-	-
	Sinterizzato "R"	**FA54R**	-	-
Sport 50 (freno a tamburo anteriore) 03-05	-	-	Ganascia	**EBC-303**
	-	-	Ganascia freno scanalata	**EBC-303G**
Panther 50 Quad 03-04	TT Sport	**FA54X**[1]	-	-
	Sinterizzato "R"	**FA54R**	-	-
Hurricane 125 Quad 04-05	-	-	TT Sport	**1722-0258**[1]
	-	-	Sinterizzato "R"	**FA165R**
	-	-	Double-H	**1721-2233**[1]
XT 125 Sport 04-05	TT Sport	**FA54X**[1]	-	-
	Sinterizzato "R"	**FA54R**	-	-
Explorer 150 Quad 04-05	-	-	TT Sport	**1722-0258**[1]
	-	-	Sinterizzato "R"	**FA165R**
	-	-	Double-H	**1721-2233**[1]
Tornado 200 Quad 04	-	-	TT Sport	**1722-0258**[1]
	-	-	Sinterizzato "R"	**FA165R**
	-	-	Double-H	**1721-2233**[1]
TGB				
Hornet 50/90 Quad 04-05	Ganascia	**EBC-338**	TT Sport	**1722-0597**[1]
	-	-	Sinterizzato "R"	**FA83R**
	-	-	Double-H	**1721-0975**[1]
250 Blade/Congo ATV 06-07	-	-	TT Sport	**1722-0597**[1]
	TT Sport	**1722-0206**	Sinterizzato "R"	**FA83R**
	Sinterizzato "R"	**FA67R**	Double-H	**1721-0975**[1]
	Double-H	-	-	-

[1] Con omologazione ABE.

I codici articolo in GRASSETTO GRIGIO sono novità 2024

EBC BRAKES ABE

PASTIGLIE E GANASCE FRENO (CONT)

Per maggiori dettagli, consultare la tabella

APPLICAZIONI	TIPO MESCOLA	COD. ART. PASTIGLIA O GANASCIA FRENO ANTERIORE	TIPO MESCOLA	COD. ART. PASTIGLIA O GANASCIA FRENO POSTERIORE
TGB (CONT)				
Blade 325 Quad (4x2) 07-11	TT Sport	**1722-0597**[1]	-	-
	Sinterizzato "R"	**FA83R**	TT Sport	**1722-0206**
	Double-H	**1721-0975**[1]	Sinterizzato "R"	**FA67R**
Blade 325 LE Quad (4x2) 08-10	TT Sport	**1722-0597**[1]	-	-
	Sinterizzato "R"	**FA83R**	TT Sport	**1722-0206**
	Double-H	**1721-0975**[1]	Sinterizzato "R"	**FA67R**
Blade 325 SL Quad (4x2) 11-12	TT Sport	**1722-0597**[1]	-	-
	Sinterizzato "R"	**FA83R**	TT Sport	**1722-0206**
	Double-H	**1721-0975**[1]	Sinterizzato "R"	**FA67R**
Target 325 (4X2) 09-12	TT Sport	**1722-0597**[1]	Organico	-
	Sinterizzato "R"	**FA83R**	TT Sport	**1722-0206**
	Double-H	**1721-0975**[1]	Sinterizzato "R"	**FA67R**
Avenger 400 Quad (4x2) 07-09	Organico	**1720-0017**	Organico	**1720-0017**
	TT Sport	**1722-0360**	TT Sport	**1722-0360**
	Sinterizzato "R"	**1721-0600**	Sinterizzato "R"	**1721-0600**
Avenger 400 LE Quad (4x2) 09-10	Organico	**1720-0017**	Organico	**1720-0017**
	TT Sport	**1722-0360**	TT Sport	**1722-0360**
	Sinterizzato "R"	**1721-0600**	Sinterizzato "R"	**1721-0600**
Target 400 (4X2) 09-10	TT Sport	**1722-0597**[1]	-	-
	Sinterizzato "R"	**FA83R**	TT Sport	**1722-0206**
	Double-H	**1721-0975**[1]	Sinterizzato "R"	**FA67R**
Blade (4x4) 425 Quad 07-09	Organico	**1720-0017**	Organico	**1720-0017**
	TT Sport	**1722-0360**	TT Sport	**1722-0360**
	Sinterizzato "R"	**1721-0600**	Sinterizzato "R"	**1721-0600**
Blade SE (4x4) 425 Quad 09-10	Organico	**1720-0017**	Organico	**1720-0017**
	TT Sport	**1722-0360**	TT Sport	**1722-0360**
	Sinterizzato "R"	**1721-0600**	Sinterizzato "R"	**1721-0600**
Target 425 (4X4) 09-11	TT Sport	**1722-0597**[1]	-	-
	Sinterizzato "R"	**FA83R**	TT Sport	**1722-0206**
	Double-H	**1721-0975**[1]	Sinterizzato "R"	**FA67R**
Blade 450 SE (4x4) 10-11	Organico	**1720-0017**	-	-
	TT Sport	**1722-0360**	TT Sport	**1722-0206**
	Sinterizzato "R"	**1721-0600**	Sinterizzato "R"	**FA67R**
Blade 460 R Target 12	TT Sport	**1722-0597**[1]	-	-
	Sinterizzato "R"	**FA83R**	TT Sport	**1722-0206**
	Double-H	**1721-0975**[1]	Sinterizzato "R"	**FA67R**
Blade 460 SL IRS 4x4 12	Organico	**1720-0017**	-	-
	TT Sport	**1722-0360**	TT Sport	**1722-0206**
	Sinterizzato "R"	**1721-0600**	Sinterizzato "R"	**FA67R**
Avenger 500 R Quad (4x2) 09-10	Organico	**1720-0017**	Organico	**1720-0017**
	TT Sport	**1722-0360**	TT Sport	**1722-0360**
	Sinterizzato "R"	**1721-0600**	Sinterizzato "R"	**1721-0600**
Target 500 (4X2) 09-10	TT Sport	**1722-0597**[1]	-	-
	Sinterizzato "R"	**FA83R**	TT Sport	**1722-0206**
	Double-H	**1721-0975**[1]	Sinterizzato "R"	**FA67R**
Blade 510 LE 11-12	Organico	**1720-0017**	-	-
	TT Sport	**1722-0360**	TT Sport	**1722-0206**
	Sinterizzato "R"	**1721-0600**	Sinterizzato "R"	**FA67R**
Blade 525 SE 4X4 09-10	Organico	**1720-0017**	Organico	**1720-0017**
	TT Sport	**1722-0360**	TT Sport	**1722-0360**
	Sinterizzato "R"	**1721-0600**	Sinterizzato "R"	**1721-0600**
Blade 525 SL 4X4 09-10	Organico	**1720-0017**	-	-
	TT Sport	**1722-0360**	TT Sport	**1722-0206**
	Sinterizzato "R"	**1721-0600**	Sinterizzato "R"	**FA67R**
525 SE 4X4 09	Organico	**1720-0017**	-	-
	TT Sport	**1722-0360**	TT Sport	**1722-0206**
	Sinterizzato "R"	**1721-0600**	Sinterizzato "R"	**FA67R**
Target 525 (4X4) 09-11	TT Sport	**1722-0597**[1]	-	-
	Sinterizzato "R"	**FA83R**	TT Sport	**1722-0206**
	Double-H	**1721-0975**[1]	Sinterizzato "R"	**FA67R**
Blade 550 LT 4X4 10-11	Organico	**1720-0017**	-	-
	TT Sport	**1722-0360**	TT Sport	**1722-0206**
	Sinterizzato "R"	**1721-0600**	Sinterizzato "R"	**FA67R**
Blade 550 SE 4X4 09-11	Organico	**1720-0017**	-	-
	TT Sport	**1722-0360**	TT Sport	**1722-0206**
	Sinterizzato "R"	**1721-0600**	Sinterizzato "R"	**FA67R**
Blade 550 SL 4X4 09-10	Organico	**1720-0017**	-	-
	TT Sport	**1722-0360**	TT Sport	**1722-0206**
	Sinterizzato "R"	**1721-0600**	Sinterizzato "R"	**FA67R**
Gunner 550 4 X 4 Target 10-12	Organico	**1720-0017**	Organico	**1720-0017**
	TT Sport	**1722-0360**	TT Sport	**1722-0360**
	Sinterizzato "R"	**1721-0600**	Sinterizzato "R"	**1721-0600**

[1] Con omologazione ABE.

PASTIGLIE E GANASCE FRENO continua alla pagina successiva.

I codici articolo in GRASSETTO GRIGIO sono novità 2024

EBC BRAKES ABE

PASTIGLIE E GANASCE FRENO (CONT)

Per maggiori dettagli, consultare la tabella

APPLICAZIONI	TIPO MESCOLA	COD. ART. PASTIGLIA O GANASCIA FRENO ANTERIORE	TIPO MESCOLA	COD. ART. PASTIGLIA O GANASCIA FRENO POSTERIORE
TGB (CONT)				
Blade 550 IRS Target 11-12	Organico	**1720-0017**	-	-
	TT Sport	**1722-0360**	TT Sport	**1722-0206**
	Sinterizzato "R"	**1721-0600**	Sinterizzato "R"	**FA67R**
550 IRS Blade LT 10-12	Organico	**1720-0017**	-	-
	TT Sport	**1722-0360**	TT Sport	**1722-0206**
	Sinterizzato "R"	**1721-0600**	Sinterizzato "R"	**FA67R**
YAMAHA				
YFM 50 Raptor 04-09	Ganascia	**EBC-503**	Ganascia	**EBC-527**
	Ganascia freno scanalata	**EBC-503G**	-	-
YT 60 Tri Zinger 83	-	-	Ganascia	**EBC-518**
YF 60 S 88	-	-	Ganascia	**EBC-518**
YFM 80 S 87	-	-	Ganascia	**EBC-506**
	-	-	Ganascia freno scanalata	**EBC-506G**
YFM 80 Badger 92-01	Ganascia	**EBC-503**	Ganascia	**EBC-527**
	Ganascia freno scanalata	**EBC-503G**	-	-
YFM 80 Raptor 02-08	Ganascia	**EBC-503**	Ganascia	**EBC-527**
	Ganascia freno scanalata	**EBC-503G**	-	-
YFM 80 Grizzly 05-08	Ganascia	**EBC-503**	Ganascia	**EBC-527**
	Ganascia freno scanalata	**EBC-503G**	-	-
YFM 90 Raptor (senza freno di stazionamento posteriore) 09	Ganascia freno scanalata	**1723-0527**	TT Sport	**1722-0597**[1]
	-	-	Sinterizzato "R"	**FA83R**
	-	-	Double-H	**1721-0975**[1]
YFM 90 Raptor (con freno di stazionamento posteriore) 10-13	Ganascia freno scanalata	**1723-0527**	Organico	**1722-0204**[1]
	-	-	TT Sport	**1722-0206**
	-	-	Sinterizzato "R"	**FA67R**
	-	-	Double-H	-
YFA Breeze 89-91	Ganascia	**EBC-503**	Ganascia	**EBC-506**
	Ganascia freno scanalata	**EBC-503G**	Ganascia freno scanalata	**EBC-506G**
YFA Breeze 92-03	Ganascia	**EBC-503**	Ganascia	**EBC-527**
	Ganascia freno scanalata	**EBC-503G**	-	-
YFM 125 Grizzly 04-13	Ganascia	**EBC-503**	Ganascia	**EBC-527**
	Ganascia freno scanalata	**EBC-503G**	-	-
YFM 200 85/89-90	Ganascia	**EBC-503**	TT Sport	**FA21X**
	Ganascia freno scanalata	**EBC-503G**	-	-
YFS 200 Blaster 91-02	Ganascia	**EBC-503**	TT Sport	**FA155X**
	Ganascia freno scanalata	**EBC-503G**	Sinterizzato "R"	**FA155R**
YFS 200 Blaster 03-06	TT Sport	**FA54X**[1]	TT Sport	**1722-0220**
	Sinterizzato "R"	**FA54R**	Sinterizzato "R"	**FA84R**
YTM 200 EL/DX 89	Ganascia	**EBC-503**	TT Sport	**FA21X**
	Ganascia freno scanalata	**EBC-503G**	-	-
YFM 225 86-89	Ganascia	**EBC-503**	TT Sport	**FA21X**
	Ganascia freno scanalata	**EBC-503G**	-	-
YTM 225 85	Ganascia	**EBC-503**	TT Sport	**FA21X**
	Ganascia freno scanalata	**EBC-503G**	-	-
YFB 250 D/E/F Timberwolf 92-95	Ganascia	**EBC-503**	Ganascia	**EBC-528**
	Ganascia freno scanalata	**EBC-503G**	Ganascia freno scanalata	**EBC-528G**
YFB 250 G/H/UH/J/UJ/UK/K Timberwolf 95-98	Ganascia	**EBC-503**	Ganascia	**EBC-528**
	Ganascia freno scanalata	**EBC-503G**	Ganascia freno scanalata	**EBC-528G**
YFB 250 FWF/FWG/FWH/FWJ/FWK/FWL/FWK Timberwolf 94-00	Ganascia freno	**EBC-528**	Ganascia	**EBC-528**
	Ganascia freno scanalata	**EBC-528G**	Ganascia freno scanalata	**EBC-528G**
YFM 250 90-92	Ganascia	**EBC-528**	TT Sport	**FA21X**
	Ganascia freno scanalata	**EBC-528G**	Sinterizzato "R"	-
YFM 250 Bear Tracker 99-00	Ganascia	**EBC-528**	Ganascia	**EBC-528**
	Ganascia freno scanalata	**EBC-528G**	Ganascia freno scanalata	**EBC-528G**
YFM 250 Bear Tracker 01-04	TT Sport	**FA54X**[1]	Ganascia	**EBC-528**
	Sinterizzato "R"	**FA54R**	Ganascia freno scanalata	**EBC-528G**
YFM 250 Bruin 05-06	TT Sport	**FA54X**[1]	Ganascia	**1723-0020**
	Sinterizzato "R"	**FA54R**	Ganascia freno scanalata	**1723-0021**
YFM 250 Big Bear 07-10	TT Sport	**FA54X**[1]	Ganascia	**1723-0020**
	Sinterizzato "R"	**FA54R**	Ganascia freno scanalata	**1723-0021**
YFM 250 Raptor 08-09 (sinistra)	TT Sport	**1722-0302**	Ganascia	**1723-0020**
	Sinterizzato "R"	**1721-0738**	Ganascia freno scanalata	**1723-0021**
(destra)	TT Sport	**1722-0303**	-	-
	Sinterizzato "R"	**1721-0740**	-	-
YFU1W/YFU1-T (230cc) 89-90	Ganascia	**EBC-528**	-	-
	Ganascia freno scanalata	**EBC-528G**	-	-
YTZ 250 N/S TR1-Z 85-86	Sinterizzato "R"	**FA101R**	Sinterizzato "R"	**FA101R**
YFM 300 B Grizzly 12-13	TT Sport	**1722-0597**[1]	Organico	**1722-0204**[1]
	Sinterizzato "R"	**FA83R**	TT Sport	**1722-0206**
	Double-H	**1721-0975**[1]	Sinterizzato "R"	**FA67R**
YFM 350 Big Bear 87-88	Ganascia	**EBC-520**	TT Sport	**FA21X**
	-	-	Sinterizzato "R"	-
YFM 350 89-95	Ganascia	**EBC-524**	TT Sport	**FA21X**
	Ganascia freno scanalata	**EBC-524G**	Sinterizzato "R"	-

[1] Con omologazione ABE.

I codici articolo in GRASSETTO GRIGIO sono novità 2024

EBC BRAKES ABE

PASTIGLIE E GANASCE FRENO (CONT)

Per maggiori dettagli, consultare la tabella

APPLICAZIONI	TIPO MESCOLA	COD. ART. PASTIGLIA O GANASCIA FRENO ANTERIORE	TIPO MESCOLA	COD. ART. PASTIGLIA O GANASCIA FRENO POSTERIORE
YAMAHA (CONT)				
YFM 350 Big Bear 96-98	Ganascia	**EBC-524**	Ganascia	**EBC-516**
	Ganascia freno scanalata	**EBC-524G**	Ganascia freno scanalata	**-**
YFM 350 Warrior 92-04	TT Sport	**FA54X**[1]	Ganascia	**1723-0020**
	Sinterizzato "R"	**FA54R**	Ganascia freno scanalata	**1723-0021**
YFM 350 92-95	Ganascia	**EBC-528**	TT Sport	**FA21X**
	Ganascia freno scanalata	**EBC-528G**	-	**-**
YFM 350 Wolverine 95-04	TT Sport	**FA54X**[1]	Ganascia	**1723-0020**
	Sinterizzato "R"	**FA54R**	Ganascia freno scanalata	**1723-0021**
YFM 350 96-98	Ganascia	**EBC-524**	Ganascia	**EBC-528**
	Ganascia freno scanalata	**EBC-524G**	Ganascia freno scanalata	**EBC-528G**
YFM 350 L Big Bear 99	TT Sport	**FA54X**[1]	Ganascia	**EBC-516**
	Sinterizzato "R"	**FA54R**	Ganascia freno scanalata	**-**
YFM 350 Bruin 4x4 04-06	TT Sport	**FA54X**[1]	Ganascia	**1723-0020**
	Sinterizzato "R"	**FA54R**	Ganascia freno scanalata	**1723-0021**
YFM 350 Bruin 2x4 04-06	TT Sport	**FA54X**[1]	Ganascia	**1723-0020**
	Sinterizzato "R"	**FA54R**	Ganascia freno scanalata	**1723-0021**
YFM 350 Raptor 04-09	TT Sport	**1722-0220**	TT Sport	**1722-0220**
	Sinterizzato "R"	**FA84R**	Sinterizzato "R"	**FA84R**
YFM 350 2WD - Wolverine 06-09	TT Sport	**FA54X**[1]	Ganascia	**1723-0020**
	Sinterizzato "R"	**FA54R**	Ganascia freno scanalata	**1723-0021**
YFM 350 Grizzly -2WD 08-10	TT Sport	**FA54X**[1]	Ganascia	**1723-0020**
	Sinterizzato "R"	**FA54R**	Ganascia freno scanalata	**1723-0021**
YFM 350 Grizzly 4WD 07-12	TT Sport	**FA54X**[1]	Ganascia	**1723-0020**
	Sinterizzato "R"	**FA54R**	Ganascia freno scanalata	**1723-0021**
YFM 350 Grizzly 4WD IRS 07-10	TT Sport	**FA54X**[1]	-	**-**
	Sinterizzato "R"	**FA54R**	-	**-**
YFZ 350 Banshee 90-09	TT Sport	**FA54X**[1]	TT Sport	**1722-0220**
	Sinterizzato "R"	**FA54R**	Sinterizzato "R"	**FA84R**
YFM 400 Kodiak 93-99	Ganascia	**EBC-524**	Ganascia	**EBC-516**
	Ganascia freno scanalata	**EBC-524G**	-	**-**
YFM 400 00-01	TT Sport	**FA54X**[1]	TT Sport	**1722-0274**
	Sinterizzato "R"	**FA54R**	Sinterizzato "R"	**FA307R**
YFM 400 Big Bear 4x4 02	TT Sport	**1722-0220**	Ganascia	**EBC-516**
	Sinterizzato "R"	**FA84R**	-	**-**
YFM 400 Big Bear 03-04	TT Sport	**FA54X**[1]	Ganascia	**EBC-516**
	Sinterizzato "R"	**FA54R**	-	**-**
YFM 400 Kodiak Auto 03-04	TT Sport	**FA54X**[1]	Ganascia	**EBC-516**
	Sinterizzato "R"	**FA54R**	-	**-**
YFM 400 Kodiak (5VH3/4) 03	TT Sport	**FA54X**[1]	Ganascia	**1723-0020**
	Sinterizzato "R"	**FA54R**	Ganascia freno scanalata	**1723-0021**
YFM 400 Big Bear 05-06	TT Sport	**FA54X**[1]	TT Sport	**1722-0274**
	Sinterizzato "R"	**FA54R**	Sinterizzato "R"	**FA307R**
YFM 400 Grizzly 07-08	TT Sport	**FA54X**[1]	TT Sport	**1722-0274**
	Sinterizzato "R"	**FA54R**	Sinterizzato "R"	**FA307R**
YFM 450 Kodiak (5ND3/4) 03-04	TT Sport	**FA54X**[1]	TT Sport	**1722-0274**
	Sinterizzato "R"	**FA54R**	Sinterizzato "R"	**FA307R**
YFM 450 Kodiak 05-06	TT Sport	**FA54X**[1]	TT Sport	**1722-0274**
	Sinterizzato "R"	**FA54R**	Sinterizzato "R"	**FA307R**
YFM 450 Wolverine 06-10	TT Sport	**FA54X**[1]	TT Sport	**1722-0274**
	Sinterizzato "R"	**FA54R**	Sinterizzato "R"	**FA307R**
YFM 450 Grizzly IRS 10-12	TT Sport	**FA54X**[1]	-	**-**
	Sinterizzato "R"	**FA54R**	-	**-**
YFM 450 Grizzly 07	TT Sport	**FA54X**[1]	TT Sport	**1722-0274**
	Sinterizzato "R"	**FA54R**	Sinterizzato "R"	**FA307R**
YFM 450 Grizzly EPS 11-12	TT Sport	**FA54X**[1]	-	**-**
	Sinterizzato "R"	**FA54R**	-	**-**
YFZ 450 (Quad) 04-05 (sinistra)	TT Sport	**1722-0258**[1]	TT Sport	**1722-0220**
	Sinterizzato "R"	**FA165R**	Sinterizzato "R"	**FA84R**
	Double-H	**1721-2233**[1]	-	**-**
(destra)	TT Sport	**FA135X**[1]	-	**-**
	Sinterizzato "R"	**FA135R**	-	**-**
YFZ 450 (Quad) 06-08 (sinistra)	TT Sport	**1722-0258**[1]	TT Sport	**1722-0157**
	Sinterizzato "R"	**FA165R**	Sinterizzato "R"	**1721-0735**
	Double-H	**1721-2233**[1]	-	**-**
(destra)	TT Sport	**FA135X**[1]	-	**-**
	Sinterizzato "R"	**FA135R**	-	**-**
YFZ 450 (Quad) 09-14 (sinistra)	TT Sport	**1722-0258**[1]	TT Sport	**1722-0157**
	Sinterizzato "R"	**FA165R**	Sinterizzato "R"	**1721-0735**
	Double-H	**1721-2233**[1]	-	**-**
(destra)	TT Sport	**FA135X**[1]	-	**-**
	Sinterizzato "R"	**FA135R**	-	**-**

[1] Con omologazione ABE.

PASTIGLIE E GANASCE FRENO continua alla pagina successiva.

I codici articolo in GRASSETTO GRIGIO sono novità 2024

EBC BRAKES ABE

PASTIGLIE E GANASCE FRENO (CONT)

Per maggiori dettagli, consultare la tabella

APPLICAZIONI	TIPO MESCOLA	COD. ART. PASTIGLIA O GANASCIA FRENO ANTERIORE	TIPO MESCOLA	COD. ART. PASTIGLIA O GANASCIA FRENO POSTERIORE
YAMAHA (CONT)				
YFM 550 Grizzly EPS 09-12 (sinistra)	TT Sport	**1722-0302**	TT Sport	**1722-0304**
	Sinterizzato "R"	**1721-0738**	Sinterizzato "R"	**1721-0742**
(destra)	TT Sport	**1722-0303**	TT Sport	**1722-0305**
	Sinterizzato "R"	**1721-0740**	Sinterizzato "R"	**1721-0744**
YFM 600 Grizzly 98-01	TT Sport	**1722-0220**	Ganascia	**EBC-516**
	Sinterizzato "R"	**FA84R**	-	**-**
YFM 660 Raptor 01-05	TT Sport	**1722-0220**	TT Sport	**1722-0220**
	Sinterizzato "R"	**FA84R**	Sinterizzato "R"	**FA84R**
YFM 660 Grizzly 02-08	TT Sport	**1722-0220**	TT Sport	**1722-0281**
	Sinterizzato "R"	**FA84R**	Sinterizzato "R"	**FA344R**
YXR 660 Rhino 4x4 Side x Side 04-06 (sinistra)	TT Sport	**FA135X**[1]	TT Sport	**1722-0298**
	Sinterizzato "R"	**FA135R**	Sinterizzato "R"	**1721-0736**
(destra)	TT Sport	**1722-0258**[1]	-	**-**
	Sinterizzato "R"	**FA165R**	-	**-**
	Double-H	**1721-2233**[1]	-	**-**
YFM 700 Raptor 06-12 (sinistra)	TT Sport	**1722-0258**[1]	TT Sport	**1722-0298**
	Sinterizzato "R"	**FA165R**	Sinterizzato "R"	**1721-0736**
	Double-H	**1721-2233**[1]	-	**-**
(destra)	TT Sport	**FA135X**[1]	-	**-**
	Sinterizzato "R"	**FA135R**	-	**-**
YFM700 RD/RE/RSE 13-18 (sinistra)	TT Sport	**1722-0258**[1]	TT Sport	**1722-0157**
	Sinterizzato "R"	**FA165R**	Sinterizzato "R"	**1721-0735**
	Double-H	**1721-2233**[1]	-	**-**
(destra)	TT Sport	**FA135X**[1]	-	**-**
	Sinterizzato "R"	**FA135R**	-	**-**
YFM 700 Grizzly EPS 07-18 (sinistra)	TT Sport	**1722-0302**	TT Sport	**1722-0304**
	Sinterizzato "R"	**1721-0738**	Sinterizzato "R"	**1721-0742**
(destra)	TT Sport	**1722-0303**	TT Sport	**1722-0305**
	Sinterizzato "R"	**1721-0740**	Sinterizzato "R"	**1721-0744**
YXR 700 Rhino 4x4 SE 09 (sinistra)	TT Sport	**1722-0258**[1]	TT Sport	**FA135X**[1]
	Sinterizzato "R"	**FA165R**	Sinterizzato "R"	**FA135R**
	Double-H	**1721-2233**[1]	-	**-**
(destra)	TT Sport	**FA135X**[1]	TT Sport	**FA135X**[1]
	Sinterizzato "R"	**FA135R**	Sinterizzato "R"	**FA135R**
Freno di stazionamento	TT Sport	**1722-0648**[1]	-	**-**
YXC700E Viking VI WP 15-18 (sinistra)	TT Sport	**1720-0540**	TT Sport	**1722-0778**
	Sinterizzato "R"	**1721-2246**	Sinterizzato "R"	**1721-2783**
(destra)	TT Sport	**1720-0541**	TT Sport	**1722-0779**
	Sinterizzato "R"	**1721-2247**	Sinterizzato "R"	**1721-2785**
YXM700E Viking EPS COMO 16 (sinistra)	TT Sport	**1720-0540**	TT Sport	**1722-0778**
	Sinterizzato "R"	**1721-2246**	Sinterizzato "R"	**1721-2783**
(destra)	TT Sport	**1720-0541**	TT Sport	**1722-0779**
	Sinterizzato "R"	**1721-2247**	Sinterizzato "R"	**1721-2785**
YXM700E Woverine R 16-22 (sinistra)	TT Sport	**1720-0540**	TT Sport	**1722-0778**
	Sinterizzato "R"	**1721-2246**	Sinterizzato "R"	**1721-2783**
(destra)	TT Sport	**1720-0541**	TT Sport	**1722-0779**
	Sinterizzato "R"	**1721-2247**	Sinterizzato "R"	**1721-2785**
YXM700E Viking EPS SE 14-16 (sinistra)	TT Sport	**1720-0540**	TT Sport	**1722-0778**
	Sinterizzato "R"	**1721-2246**	Sinterizzato "R"	**1721-2783**
(destra)	TT Sport	**1720-0541**	TT Sport	**1722-0779**
	Sinterizzato "R"	**1721-2247**	Sinterizzato "R"	**1721-2785**
YXZ1000R EPS/SE 16-22	TT Sport	**1722-0780**	TT Sport	**1722-0781**
	Sinterizzato "R"	**1721-2787**	Sinterizzato "R"	**1721-2789**
YXZ1000R/SS 17-21	TT Sport	**1722-0780**	TT Sport	**1722-0781**
	Sinterizzato "R"	**1721-2787**	Sinterizzato "R"	**1721-2789**
ZING BIKES				
Vouge 150 (a 3 ruote) 08-09	Sinterizzato "R"	**1721-2237**	-	**-**

[1] Con omologazione ABE.

I codici articolo in GRASSETTO GRIGIO sono novità 2024

Per maggiori dettagli, consultare la tabella

PASTIGLIE FRENO A DISCO

PASTIGLIE FRENO STANDARD

- Mescola pastiglia freno organica
- Lungo ciclo di vita
- Adatte all'uso con tutti i tipi di disco freno
- Prestazione freno stabile, anche sul bagnato



Standard

PASTIGLIE FRENO OFFROAD DA GARA SINTERIZZATE RSI

- Pastiglia sinterizzata completamente in metallo
- Alto coefficiente di attrito, straordinarie prestazioni in frenata
- Si usurano più velocemente rispetto alle pastiglie in mescola SI
- Possono essere utilizzate per il cross country



RSI

PASTIGLIE FRENO OFFROAD IN METALLO SINTERIZZATO SI

- Pastiglia sinterizzata completamente in metallo
- Massima durata anche quando vengono utilizzate sul bagnato
- Buon coefficiente d'attrito
- Possono essere utilizzate in molti ambienti offroad

NOTA BENE: Salvo diversamente indicato nella tabella, tutti codici articolo delle pastiglie freno indicate sono in mescola SINTERIZZATA (SI).



SI

NOTA BENE: Alcuni modelli di pastiglie freno sono disponibili in diversi tipi di mescola. Per verificare se è disponibile un altro tipo di mescola delle pastiglie freno per il tuo modello, controllare il COD. ART. della pastiglia freno in questione nelle tabelle dei rimandi incrociati riportate.



SPESSORI ANTIVIBRAZIONE PASTIGLIA FRENO

- Riducono le vibrazioni e il rumore delle pastiglie freno e proteggono il pistoncino
- Se necessario, gli spessori in gomma/vetroresina autoadesiva possono essere tagliati per adattarsi a qualsiasi combinazione di pinza/pastiglia
- Venduti in confezioni da quattro

DESCRIZIONE	COD. ART.
Spessori antivibrazione pastiglia freno	1702-0132

APPLICAZIONI	COD. ART. PASTIGLIA ANTERIORE	COD. ART. PASTIGLIA/ GANASCIA FRENO POSTERIORE
ADLY (HER CHEE)		
150 Interceptor 05-	**1721-1016**[1]	**1721-1016**[1]
ATV 150 Crossover 05-09	**1721-1016**[1]	**1721-1016**[1]
ATV 150 Crossroad 06-10	**1721-1016**[1]	**1721-1016**[1]
ATV 150 Sport 04-09	**1721-1016**[1]	**1721-1016**[1]
ATV 150 Crossroad Sentinel 06-10	**1721-1161**[1]	-
280 Canyon Herkules 07-09	**1721-1161**[1]	-
280 Hurricane Herkules 07-	**1721-1161**[1]	-
ATV 300 05-06	**1721-1016**[1]	**1721-1016**[1]
ATV 300 Sport 07-	**1721-1161**[1]	-
ATV 300 Crossover 05-09	**1721-1161**[1]	-
ATV 300 Crossroad 05-10	**1721-1161**[1]	-
ATV 300 Utility 04-09	**1721-1161**[1]	-
300 Hurricane XS Herkules 07-	**1721-1161**[1]	-
300 Interceptor Herkules 07-	**1721-1016**[1]	**1721-1016**[1]
320 Canyon, SE Herkules 07-	**1721-1161**[1]	-
320 Hurricane Herkules 07-	**1721-1161**[1]	-
320 Hurricane S Flat Herkules 07-	**1721-1161**[1]	-
400 Hurricane XS Herkules 13-	**1721-1161**[1]	-
500 S Hurricane Herkules 08-	**1721-1161**[1]	-
AEON		
125 Overland 02-	-	**1721-1065**[1]
180 Overland 02-	-	**1721-1065**[1]
200 Two Hundred 06-	**1721-1016**[1]	**1721-1016**[1]
220 Cobra 05-12	**1721-1016**[1]	**1721-1018**[1]
300 Overland 06-	**1721-1016**[1]	**1721-1016**[1]
320 Cobra 08-	**1721-1016**[1]	**1721-1042**[1]

APPLICAZIONI	COD. ART. PASTIGLIA ANTERIORE	COD. ART. PASTIGLIA/ GANASCIA FRENO POSTERIORE
AEON (CONT)		
350 Cobra 09-	**1721-1016**[1]	**1721-1042**[1]
350 Crossland 11-	**1721-1016**[1]	**1721-1065**[1]
400 Cobra 10-	**1721-1016**[1]	**1721-1016**[1]
400 Crossland 12-	**1721-1016**[1]	**1721-1042**[1]
600 Overland 11-	**1721-1161**[1]	**1721-1018**[1]
ARCTIC CAT		
250 2x4/4x4 05-	**1721-1167**[1]	**1721-1167**[1]
250 DVX 06-09	**1721-1161**[1]	-
300 4x4 05-	**1721-1167**[1]	**1721-1167**[1]
300 ATV 10-	**1721-1167**[1]	**1721-1167**[1]
300 DVX 09-	**1721-1161**[1]	-
350 ATV 12-	**1721-1167**[1]	**1721-1167**[1]
400 DVX 04-08	**1721-1033**[1]	**1722-0484**[1]
400 FIS 05-	**1721-1167**[1]	**1721-1167**[1]
TRV 400 , H1 09-	**1721-1167**[1]	**1721-1167**[1]
400 2x4/4x4 05-	**1721-1167**[1]	**1721-1167**[1]
450 H1 EFI, i, iGT 10-	**1721-1167**[1]	**1721-1167**[1]
TRV 450 , i 11-	**1721-1167**[1]	**1721-1167**[1]
XC 450 i 11-	**1721-1167**[1]	**1721-1167**[1]
TBX 500 4x4 05-	**1721-1167**[1]	**1721-1167**[1]
TRV 500 4x4 05-	**1721-1167**[1]	**1721-1167**[1]
500 2x4/4x4 05-	**1721-1167**[1]	**1721-1167**[1]
550 i, i GT, i LTD 11-12	**1721-1167**[1]	**1721-1167**[1]
550 Prowler 09-	**1721-1167**[1]	**1721-1167**[1]
550 S, S LTD 10-	**1721-1167**[1]	**1721-1167**[1]
TRV 550 EFI, EFI LE, Cruiser, C.i 09-	**1721-1167**[1]	**1721-1167**[1]

[1] Con omologazione ABE.

PASTIGLIE PER FRENO A DISCO continua alla pagina successiva.

I codici articolo in GRASSETTO GRIGIO sono novità 2024

TRW Lucas ABE

Per maggiori dettagli, consultare la tabella

PASTIGLIE FRENO A DISCO (CONT)

APPLICAZIONI	COD. ART. PASTIGLIA ANTERIORE	COD. ART. PASTIGLIA/ GANASCIA FRENO POSTERIORE
ARCTIC CAT (CONT)		
TRV 550 GT, GT S 10-	**1721-1167**[1]	**1721-1167**[1]
650 Prowler 06-	**1721-1167**[1]	**1721-1167**[1]
TRV 650 H1, V2 4x4 05-	**1721-1167**[1]	**1721-1167**[1]
700 Diesel Utility, Super Duty D. 07-	**1721-1167**[1]	**1721-1167**[1]
700 Prowler 08-	**1721-1167**[1]	**1721-1167**[1]
700 S, S LTD 10-	**1721-1167**[1]	**1721-1167**[1]
TBX 700 LTD 11-	**1721-1167**[1]	**1721-1167**[1]
TRV 700 , Cruiser, H2 Cruiser, GT 09-17	**1721-1167**[1]	**1721-1167**[1]
700 Efi 4x4 06-	**1721-1167**[1]	**1721-1167**[1]
700 Mudpro, i Mudpro 09-17	**1721-1167**[1]	**1721-1167**[1]
700 Wildcat Sport 15-	-	**1721-1167**[1]
1000 Prowler 09-	**1721-1167**[1]	**1721-1167**[1]
1000 Thundercat H2 08-10	**1721-1167**[1]	**1721-1167**[1]
TRV 1000 Cruiser, H2 EFi Cruiser 09-	**1721-1167**[1]	**1721-1167**[1]
1000 H2 EFI, 4x4 08-15	**1721-1167**[1]	**1721-1167**[1]
1000 Mudpro, i Mudpro 10-17	**1721-1167**[1]	**1721-1167**[1]
1000 Wildcat X 16-	-	**1721-1167**[1]
BAROSSA		
170 Cheetah 03-06	**1723-0399**[2]	**1721-1016**[1]
170 Stinger 06-	**1723-0399**[2]	**1721-1042**[1]
250 Cheetah 03-06	**1723-0399**[2]	**1721-1016**[1]
300 Bronco	**1721-1018**[1]	**1721-1018**[1]
BOMBARDIER		
50 Quest 03-04	-	**1723-0366**[2]
DS 50 02-04	-	**1723-0366**[2]
90 Quest 03-04	-	**1723-0366**[2]
DS 90 02-04	-	**1723-0366**[2]
200 Rally 2x4 03-	**1721-1016**[1]	-
DS 250 06- (sinistra)	**1721-1133**[1]	-
(destra)	**1721-1132**[1]	**1721-1133**[1]
330 Outlander 03- (sinistra)	**1721-1133**[1]	-
(destra)	**1721-1132**[1]	**1721-1133**[1]
400 Outlander 03-06 (sinistra)	**1721-1133**[1]	-
(destra)	**1721-1132**[1]	**1721-1133**[1]
500 Quest 02- (sinistra)	**1721-1133**[1]	-
(destra)	**1721-1132**[1]	**1721-1133**[1]
500 Traxter 99-00	**1722-0539**[1, 3]	**1722-0539**[1, 3]
500 Traxter 01-06 (sinistra)	**1721-1133**[1]	-
(destra)	**1721-1132**[1]	**1721-1133**[1]
500 Traxter Max 01-06 (sinistra)	**1721-1133**[1]	-
(destra)	**1721-1132**[1]	**1721-1133**[1]
650 Quest 02- (sinistra)	**1721-1133**[1]	-
(destra)	**1721-1132**[1]	**1721-1133**[1]
650 Quest Max (sinistra)	**1721-1133**[1]	-
(destra)	**1721-1132**[1]	**1721-1133**[1]
650 Traxter Max 03-05 (sinistra)	**1721-1133**[1]	-
(destra)	**1721-1132**[1]	**1721-1133**[1]
DS 650 01-06 (sinistra)	**1721-1133**[1]	-
(destra)	**1721-1132**[1]	**1721-1133**[1]
800 Outlander 06- (sinistra)	**1721-1133**[1]	-
(destra)	**1721-1132**[1]	**1721-1133**[1]
CAN-AM		
DS 250 08-	**1721-1161**[1]	**1721-1161**[1]
400 Outlander, EFI, Max 07- (sinistra)	**1721-1133**[1]	**1721-1132**[1]
(destra)	**1721-1132**[1]	-
450 Outlander, Outlander Max 15- (sinistra)	**1721-2153**	**1721-2162**
(destra)	**1721-2162**	-
500 Outlander, Max 07- (sinistra)	**1721-1133**[1]	**1721-1132**[1]
(destra)	**1721-1132**[1]	-
500 Outlander, Outlander Max 07-12 (sinistra)	**1721-1133**[1]	**1721-1132**[1]
(destra)	**1721-1132**[1]	**1721-1132**[1]
500 Outlander, Outlander Max 13- (sinistra)	**1721-2153**	**1721-2162**
(destra)	**1721-2162**	-
500 Renegade 07- (sinistra)	**1721-1133**[1]	**1721-1132**[1]
(destra)	**1721-1132**[1]	-
500 Renegade 12- (sinistra)	**1721-2153**	**1721-2162**
(destra)	**1721-2162**	-
DS 650 X 07 (sinistra)	**1721-1133**[1]	**1721-1132**[1]
(destra)	**1721-1132**[1]	-

APPLICAZIONI	COD. ART. PASTIGLIA ANTERIORE	COD. ART. PASTIGLIA/ GANASCIA FRENO POSTERIORE
CAN-AM (CONT)		
650 Outlander, Max 07- (sinistra)	**1721-1133**[1]	**1721-1132**[1]
(destra)	**1721-1132**[1]	-
650 Outlander, Outlander Max 13- (sinistra)	**1721-2153**	**1721-2162**
(destra)	**1721-2162**	-
800 Commander 11- (sinistra)	**1721-1065**[1]	**1721-1042**[1]
(destra)	**1721-1042**[1]	-
800 Outlander Max R 07- (sinistra)	**1721-1133**[1]	**1721-1132**[1]
(destra)	**1721-1132**[1]	-
800 Outlander R, R Max 12- (sinistra)	**1721-2153**	**1721-2162**
(destra)	**1721-2162**	-
800 Outlander, R, R EFI, R XT 07- (sinistra)	**1721-1133**[1]	**1721-1132**[1]
(destra)	**1721-1132**[1]	-
800 Renegade 08-11 (sinistra)	**1721-1133**[1]	**1721-1132**[1]
(destra)	**1721-1132**[1]	-
800 Renegade 12- (sinistra)	**1721-2153**	**1721-2162**
(destra)	**1721-2162**	-
1000 Commander 11- (sinistra)	**1721-1065**[1]	**1721-1042**[1]
(destra)	**1721-1042**[1]	-
1000 Commander MAX/R EFI 14-19 (sinistra)	**1721-1065**[1]	**1721-1133**[1]
(destra)	**1721-1042**[1]	**1721-1132**[1]
1000 Maverick/MAX 14-18 (sinistra)	**1721-1065**[1]	**1721-1133**[1]
(destra)	**1721-1042**[1]	**1721-1132**[1]
1000 Outlander, Outlander Max 13- (sinistra)	**1721-2153**	**1721-2162**
(destra)	**1721-2162**	-
1000 Renegade 12- (sinistra)	**1721-2153**	**1721-2162**
(destra)	**1721-2162**	-
CFMOTO		
CF 500 Terralander 11-13	**1721-2154**	**1721-1158**[1]
CF 625 Terralander 11-	**1721-2154**	**1721-1158**[1]
CF 800 Terralander 12-	**1721-2154**	**1721-1158**[1]
CPI		
50 Crab 03-	-	**1721-1065**[1]
XT 50 Quad 06-	-	**1721-1065**[1]
100 Crab 03-	-	**1721-1065**[1]
XS 250 ATV 06-07	**1721-1161**[1]	**1721-1065**[1]
XS 250 Power Quad 07-	**1721-1016**[1]	-
DAELIM		
ET 250 Quad 05-	**1721-1016**[1]	**1720-0158**[1, 3]
ST 250 Sector Quad 05-06	**1721-1016**[1]	-
ET 300 Quad 07-	**1721-1016**[1]	-
DERBI		
DFW 50 04-07	-	**1723-0355**[2]
DXR 200 04-05	**1723-0399**[2]	**1721-1018**[1]
DXR 200 04-07	**1721-1016**[1]	**1721-1018**[1]
DXR 250 04-05	**1723-0399**[2]	**1721-1018**[1]
DXR 250 04-07	**1721-1016**[1]	**1721-1018**[1]
E-TON		
JXL 40 Viper 03-04	-	**1723-0366**[2]
DXL 90 Ranger 03-04	-	**1723-0366**[2]
DXL 90 Sierra 99-03	-	**1723-0366**[2]
EXL 150 Eukon 05-07	-	**1722-0474**[1, 3]
EXL 150 Viper ST 05-	**1722-0391**[1, 3]	**1723-0366**[2]
EXL 150 Yukon ST 05-	**1722-0391**[1, 3]	**1723-0366**[2]
RXL 150 Viper R 05-	**1723-0351**[2]	**1721-1065**[1]
YXL 150 Yukon 00-03	**1723-0351**[2]	**1721-1065**[1]
VTX 300 Vortex 06-	**1722-0391**[1, 3]	-
FACTORY		
50 Helix 04-	-	**1722-0391**[1, 3]
50 Rex 04-	-	**1722-0391**[1, 3]
100 Helix 04-	-	**1722-0391**[1, 3]
100 Rex 04-	-	**1722-0391**[1, 3]
GILERA		
250 Oregon Quad 07-	**1721-1025**[1]	-
GOES		
360 Max 08-	**1721-2154**	-
GP 520 07-	**1721-2154**	**1721-1158**[1]
520 Max 07-	**1721-2154**	**1721-1158**[1]
GP 525 12-	**1721-2154**	**1721-1158**[1]
GP 620 11-	**1721-2154**	**1721-1158**[1]

[1] Con omologazione ABE.
[2] Ganasce freno.
[3] Pastiglie freno standard.

I codici articolo in GRASSETTO GRIGIO sono novità 2024

TRW Lucas ABE

Per maggiori dettagli, consultare la tabella

PASTIGLIE FRENO A DISCO (CONT)

APPLICAZIONI	COD. ART. PASTIGLIA ANTERIORE	COD. ART. PASTIGLIA/ GANASCIA FRENO POSTERIORE
GOES (CONT)		
GP 625 12-	**1721-2154**	**1721-1158**[1]
HERCULES		
280 ATV 07-	**1721-1161**[1]	-
300 ATV Sport 07-	**1721-1161**[1]	-
HONDA		
TRX 70 Fourtrax 86-87	**1723-0531**[2]	-
ATC 125 M 84-85	**1723-0351**[2]	-
ATC 250 R 81	**1721-1014**[1]	-
ATC 250 R 82-84	**1721-1029**[1]	-
ATC 250 R 85-86	**1722-0409**[1]	**1722-0409**[1]
EX 250 Sporttrax 01-	**1721-1033**[1]	-
TRX 250 EX Sporttrax 01-08	**1721-1033**[1]	**1723-0367**[2]
TRX 250 V/W/X/Y 97-12	-	**1723-0367**[2]
TRX 300 EX Sporttrax 93-08	**1721-1033**[1]	**1721-1033**[1]
TRX 300 FW 88-00	**1723-0531**[2]	**1723-0352**[2]
ATC 350 X 85	**1722-0409**[1]	**1722-0409**[1]
ATC 350 X 86-	**1721-1038**[1]	-
TRX 400 EX Sporttrax 99-	**1721-1033**[1]	**1721-1033**[1]
TRX 400 FA, Fourtrax 04-07	**1723-0531**[2]	**1723-0505**[2]
TRX 400 FGA, Fourtrax Rancher 04-07	**1723-0531**[2]	**1723-0505**[2]
TRX 400 FW 95-00	**1723-0531**[2]	**1723-0505**[2]
TRX 420 Fourtrax Rancher cambio auto. 09-17	**1721-1033**[1]	-
EX 450 Sporttrax 01-	**1721-1033**[1]	**1721-1033**[1]
TRX 450 FM, FE 02-04	**1723-0531**[2]	-
TRX 450 R, ER 04-	**1722-0510**[1, 3]	-
TRX 450 S, ES 98-02	**1723-0531**[2]	-
TRX 500 Fourtrax 01-04	**1723-0531**[2]	**1723-0368**[2]
TRX 500 Fourtrax 05-	-	**1723-0356**[2]
TRX 650 Rincon 03-	**1723-0531**[2]	-
HYOSUNG		
TE 400 05-06	**1721-1014**[1]	-
TE 450 06-	**1721-1014**[1]	**1722-0484**[1]
KAWASAKI		
KFX 50 03-05	-	**1723-0422**[2]
KLF 220 Bayou 88-01	-	**1723-0374**[2]
KLF 250 Bayou 03-11	-	**1723-0374**[2]
KEF 300 B 95-	-	**1721-1033**[1]
KLF 300 Bayou 88	**1721-1018**[1]	**1723-0374**[2]
KLF 300 Bayou 89- (sinistra)	**1721-1042**[1]	-
(destra)	**1721-1065**[1]	-
KVF 300 A, B, 4WD 99-04	**1721-1014**[1]	-
KVF 300 Brute Force 13-17	**1721-1014**[1]	**1721-1161**[1]
KVF 360 A1- 03-11	**1721-1014**[1]	-
KFX 400 03-04	**1721-1029**[1]	**1722-0484**[1]
KFX 400 05-	**1721-1029**[1]	**1722-0484**[1]
KLF 400 Bayou 93-99 (sinistra)	**1721-1042**[1]	-
(destra)	**1721-1065**[1]	-
KSF 400 03-	**1721-1029**[1]	**1722-0484**[1]
KVF 400 Prairie 97-98	**1721-1014**[1]	-
KVF 400 Prairie 2x4 98-01	**1721-1014**[1]	-
KVF 400 Prairie 4x4 98-01	**1721-1014**[1]	-
KFX 450 07- (sinistra)	-	**1721-1033**[1]
KVF 650 Brute Force 4x4i 05- (sinistra)	**1721-1042**[1]	-
(destra)	**1721-1065**[1]	-
KVF 750 Brute Force 05-17 (sinistra)	**1721-1042**[1]	-
(destra)	**1721-1065**[1]	-
KEEWAY		
250 Dragon Quad 07-09	**1721-1016**[1]	**1721-1014**[1]
KREIDLER		
170 Mustang 06-	**1723-0399**[2]	**1721-1042**[1]
KTM		
XC 525 Racing 06-07	**1721-1077**[1]	**1721-1145**[1]
KYMCO		
50 Mxer Quad 00-07	**1723-0351**[2]	-
50 MXU 05-	**1723-0351**[2]	-
50 Easy 01-	-	**1723-0351**
50 Fever 95-	-	**1723-0376**
50 Super Fever 02-	-	**1723-0376**
125 Mxer 03-07	**1723-0351**[2]	-
150 Mxer 03-07	**1723-0351**[2]	-
150 MXU 05-	**1723-0351**[2]	-

APPLICAZIONI	COD. ART. PASTIGLIA ANTERIORE	COD. ART. PASTIGLIA/ GANASCIA FRENO POSTERIORE
KYMCO (CONT)		
KXR 250 Mongoose Quad 04-07	**1721-1161**[1]	**1722-0560**[1, 3]
250 Maxxer 09-	**1721-1161**[1]	**1721-1161**[1]
250 MXU 04-	**1721-1161**[1]	-
250 MXU R 11-	**1721-1161**[1]	**1721-1161**[1]
300 Maxxer 06-10	**1721-1161**[1]	**1722-0560**[1, 3]
Freno di stazionamento	-	**1721-1465**[1]
300 Maxxer Supermoto 15-	**1721-1161**[1]	**1722-0560**[1, 3]
300 MXU 05-	**1721-1161**[1]	**1721-1161**[1]
400 Maxxer 09-	**1721-1167**[1]	**1721-1167**[1]
Freno di stazionamento	-	**1721-1465**[1]
400 MXU 08-	**1721-1161**[1]	**1721-1161**[1]
Freno di stazionamento	-	**1721-1465**[1]
450 Grumbler i. 13-	**1721-1167**[1]	**1721-1167**[1]
450 Maxxer i 09-	**1721-1167**[1]	**1721-1167**[1]
Freno di stazionamento	-	**1721-1465**[1]
450 MXU i 13-16	**1721-1161**[1]	**1721-1161**[1]
500 MXU 05-08	**1721-1161**[1]	**1721-1161**[1]
500 MXU i 09-14 (freno di stazionamento)	-	**1721-1161**[1]
UXV 500 08-16	**1721-1161**[1]	**1721-1161**[1]
550 MXU i 12- (freno di stazionamento)	-	**1721-1161**[1]
700 MXU i 13- (freno di stazionamento)	-	**1721-1161**[1]
700 UXV i Turf 14- (freno di stazionamento)	-	**1721-1161**[1]
MASSEY FERGUSON		
MF 500 4WD cambio autom. 05-09	**1721-1167**[1]	**1721-1167**[1]
MF 500 4WD cambio autom. 05-09	**1721-1167**[1]	**1721-1167**[1]
MF 650 4WD cambio autom. 05-09	**1721-1167**[1]	**1721-1167**[1]
MF 700 4WD cambio autom. Diesel 05-09	**1721-1167**[1]	**1721-1167**[1]
PGO		
50 Bugrider 06-	**1720-0542**	**1722-0381**[1, 3]
50 X-Rider 03-	-	**1721-1016**[1]
125 X-Rider 03-	-	**1721-1016**[1]
150 Bugrider 05-	**1720-0542**	**1722-0381**[1, 3]
150 Bugxter 05-	**1720-0542**	**1722-0381**[1, 3]
150 X-Rider 03-	-	**1721-1016**[1]
200 Bugrider 07-	**1720-0542**	-
250 Bugrider 05-	**1720-0542**	-
500 Bug 08-	-	**1721-1161**[1]
Freno di stazionamento	-	**1721-1093**[1]
BR 500 Racer 07-	-	**1721-1161**[1]
POLARIS		
170 Ranger RZR 09-	**1721-2156**	-
200 Phoenix 10-17	**1721-2156**	**1721-1018**[1]
250 Trail Blazer 94-98	**1721-1162**[1]	**1721-1093**[1]
250 Trail Blazer 99-	**1721-1162**[1]	-
250 Trail Boss	**1722-0478**[1, 3]	**1721-1093**[1]
300 Hawkeye 07-09	**1721-1162**[1]	**1721-1162**[1]
300 Sportsman 08-10	**1721-1162**[1]	**1721-1162**[1]
325 Magnum 2x4,4x4 00-02	**1721-1162**[1]	-
325 Trail Boss 00-	**1721-1162**[1]	-
330 ATP 04-	**1721-1162**[1]	**1721-1162**[1]
330 Magnum 2x4,4x4 03-	**1721-1162**[1]	-
330 Trail Boss, Trail Blazer 03-	**1721-1162**[1]	-
400 Ranger HO 10-	**1721-2147**	**1721-2148**
400 Scrambler 2x4,4x4 00-	**1721-1162**[1]	-
400 Sportsman 01-02	**1721-1162**[1]	-
400 Sportsman 03-05	**1721-1162**[1]	-
400 Sportsman HO 4x4 08-10	**1721-1162**[1]	**1721-1162**[1]
400 Sportsman HO 4x4 11-	**1721-1162**[1]	**1721-2149**
400 Xpedition 4x4 00-	**1721-1162**[1]	-
400 Xplorer L 4x4 00-	**1721-1162**[1]	-
450 Outlaw S, MXR 08-	**1721-2148**	**1722-0478**[1, 3]
450 Sportsman 06-07	**1721-1162**[1]	-
ATP 500 04-	**1721-1162**[1]	**1721-1162**[1]
500 Magnum 2x4,4x4 HDS 02-	**1721-1162**[1]	-
500 Magnum 4x4 00-01	**1721-1162**[1]	-
500 Outlaw 06-07	**1721-1162**[1]	**1721-1162**[1]
500 Predator 03-07	**1721-1162**[1]	**1721-1162**[1]
500 Ranger 2x4/4x4 06-07	**1721-2148**	**1721-2148**
500 Ranger 2x4/4x4 EFI 08-10	**1721-2147**	**1721-2148**
500 Ranger 4x4 EFI 11-	**1721-2148**	**1721-2148**
500 Ranger 6x6 04-05	**1721-1162**[1]	-

[1] Con omologazione ABE.

[2] Ganasce freno.

[3] Pastiglie freno standard.

PASTIGLIE PER FRENO A DISCO continua alla pagina successiva.

I codici articolo in **GRASSETTO GRIGIO** sono novità 2024

TRW Lucas ABE

Per maggiori dettagli, consultare la tabella

PASTIGLIE FRENO A DISCO (CONT)

APPLICAZIONI	COD. ART. PASTIGLIA ANTERIORE	COD. ART. PASTIGLIA/ GANASCIA FRENO POSTERIORE
POLARIS (CONT)		
500 Ranger Crew 11-	**1721-2147**	**1721-2148**
500 Ranger HO 4x4 EFI 09-11	**1721-2147**	**1721-2148**
500 Revolver 06-	**1722-0478**[1,3]	**1722-0478**[1,3]
500 Scrambler 2x4 01-02	**1721-1162**[1]	-
500 Scrambler 2x4 07-08	**1721-1162**[1]	-
500 Scrambler 4x4 97	**1721-1162**[1]	**1721-1093**[1]
500 Scrambler 4x4 98-04	**1721-1162**[1]	-
500 Scrambler 4x4 05-	**1721-1162**[1]	-
500 Sportsman 4x4 96-	**1721-1162**[1]	**1721-1093**[1]
500 Sportsman 6x6 00-08	**1721-1162**[1]	-
500 Sportsman EFI Quad HO 08-	**1722-0478**[1,3]	**1721-2149**
500 Sportsman HO/EFI 03-08	**1722-0478**[1,3]	-
500 Sportsman Touring HO 09-11	**1722-0478**[1,3]	**1721-2149**
500 Sportsman X2 EFI 07-09	**1721-1162**[1]	**1721-1162**[1]
500 Sportsman XP 09	**1721-2149**	**1721-2149**
525 Outlaw S, IRS 07-	**1721-2148**	**1721-1162**[1]
550 Sportsman X2, XP, XP EPS 09-	**1721-2149**	**1721-2149**
550 Sportsman, EPS, Touring EPS 10-	**1721-2149**	**1721-2149**
570 Ranger RZR EFI 12	**1721-2148**	**1722-0478**[1,3]
600 Sportsman 4x4 03-05	**1722-0478**[1,3]	-
700 MVRS 4x4 08-	**1721-2147**	**1721-2147**
700 Ranger 4x4 EFI 07	**1721-2150**	**1721-2150**
700 Ranger 4x4 EFI 08-	**1721-2147**	**1721-2150**
700 Ranger 6x4 EFI 08	**1721-2147**	**1721-2150**
700 Ranger 6x6 EFI 06-09	**1721-2150**	**1721-2150**
700 Ranger Crew 4x4 EFI 09	**1721-2147**	**1721-2150**
700 Ranger XP 4x4 06-08	**1721-2150**	**1721-2150**
700 Sportsman 4x4 02-06	**1722-0478**[1,3]	-
700 Sportsman EFI, MV 05-07	**1721-1162**[1]	-
700 X 2 08	**1721-1162**[1]	**1721-1162**[1]
800 Ranger Crew 10-	**1721-2147**	**1721-2150**
800 Ranger EV, HD, XP, 6x6 10-11	**1721-2147**	**1721-2150**
800 Ranger RZR, S EFI 08-	**1721-2148**	**1722-0478**[1,3]
800 Ranger RZR-4, EPS 10-	**1721-2147**	**1721-2150**
800 Sportsman 6x6 Big Boss 09-	**1721-1162**[1]	**1721-1162**[1]
800 Sportsman EFI/HO 05-08	**1722-0478**[1,3]	-
800 Sportsman EFI/HO 09-	**1722-0478**[1,3]	**1721-2149**
800 Sportsman Touring, X 2 EFI 07-	**1721-1162**[1]	**1721-1162**[1]
850 Forest 15-	**1721-2149**	**1721-2149**
850 Scrambler HO/ HO EPS 13-	**1721-2149**	**1721-2149**
850 Sportsman Touring EPS 10-	**1721-2149**	**1721-2149**
850 Sportsman Touring HO EPS 13-	**1721-2149**	**1721-2149**
850 Sportsman X2, XP, XP EPS 09-	**1721-2149**	**1721-2149**
900 Ranger RZR XP 11-17	**1721-2147**	**1721-2150**
900 RZR 15-20	-	**1721-2148**
900 RZR XP 11-	**1721-2147**	**1721-2150**
900 RZR-S 20-	-	**1721-2148**
925 RZR XP$ Turbo S 19-20	-	**1721-2147**
1000 Forest 15-	**1721-2149**	**1721-2149**
1000 Scrambler MD, XP 15-16	**1721-2149**	**1721-2149**
1000 General 16-	-	-
1000 RZR 16-20	-	**1721-2148**
1000 RZR-S 20-	-	**1721-2148**
1000 Sportsman MD, Touring, XP 15-16	**1721-2149**	**1721-2149**
QUADZILLA		
X 100 E 06-	**1723-0399**[2]	**1721-1018**[1]
170 E Stinger 06-	**1723-0399**[2]	**1721-1042**[1]
BR 200 E Bugrider 07-	**1720-0542**	-
XRV 250 E 06-	**1720-0542**	-
250 E Stinger 06-	**1721-1016**[1]	**1721-1018**[1]
RL 300 Buggie 07-	**1720-0542**	-
XLC 300 E, LE 07-	**1721-1018**[1]	**1721-1018**[1]
RL 500 Buggie 08-	**1722-0476**[1,3]	**1722-0476**[1,3]
500 e 4x4 07-	-	**1721-1158**[1]
REX		
150 Quad 10-	**1722-0450**[1,3]	-
250 Quad 10-	**1722-0450**[1,3]	-
SUZUKI		
LT-A 50 ATV MINI 02-05	-	**1723-0422**[2]
LT-Z 50 ATV MINI 06-12	-	**1723-0422**[2]
LT-Z 90 ATV MINI 07-11/14-16	**1723-0422**[2]	-

APPLICAZIONI	COD. ART. PASTIGLIA ANTERIORE	COD. ART. PASTIGLIA/ GANASCIA FRENO POSTERIORE
SUZUKI (CONT)		
LT 250 RF Quadracer 85	**1721-1018**[1]	**1721-1014**[1]
LT 250 RH/RJ/RK/RL 87-90	-	**1722-0484**[1]
LT-F 250 Ozark 02-17	**1721-1014**[1]	-
LT-Z 250 Quadsport 04-13	**1721-1014**[1]	-
LT-F 300 F 02- (sinistra)	**1721-1042**[1]	-
(destra)	**1721-1065**[1]	-
LT-A 400 K2 Eiger 02-09	**1721-1014**[1]	-
LT-A 400 King Quad 08-12 (sinistra)	**1721-1179**[1]	-
(destra)	**1721-1178**[1]	-
LT-F 400 K2 Eiger 02-09	**1721-1014**[1]	**1723-0382**[2]
LT-F 400 K2 Eiger 4WD 02-	**1721-1014**[1]	**1723-0382**[2]
LT-F 400 King Quad 08-10 (sinistra)	**1721-1179**[1]	-
(destra)	**1721-1178**[1]	-
LT-Z 400 Quad Sport 03-	**1721-1029**[1]	**1722-0484**[1]
LT-R 450 06- (sinistra)	**1721-1042**[1]	-
(destra)	**1721-1065**[1]	-
LT 500 R 88-	**1721-1016**[1]	-
LT 500 RH Quadzilla 87-	-	**1721-1033**[1]
LT 500 RL 90	-	**1722-0484**[1]
LT-A 500 FK2 Vinson 4WD 02-	**1721-1014**[1]	**1721-1018**[1]
LT-A 500 King Quad 11-16 (sinistra)	**1721-1178**[1]	-
(destra)	**1721-1179**[1]	-
LT-A 500 00-01 (sinistra)	**1721-1042**[1]	-
(destra)	**1721-1065**[1]	-
LT-F 500 F 03-04	**1721-1014**[1]	**1721-1132**[1]
LT-F 500 F 98-02 (sinistra)	**1721-1042**[1]	-
(destra)	**1721-1065**[1]	-
LT-A 700 King Quad 05-07 (sinistra)	**1721-1178**[1]	-
(destra)	**1721-1179**[1]	-
LT-A 750 King Quad 08-17 (sinistra)	**1721-1178**[1]	-
(destra)	**1721-1179**[1]	-
SYM		
200 Track Runner 05-	**1721-1161**[1]	-
250 Quadlander 05-09	**1721-1161**[1]	-
300 City Max 06-	**1721-1161**[1]	-
300 Quadlander 06-10	**1721-1161**[1]	**1721-1161**[1]
600 Quad Raider 08-	**1721-1161**[1]	**1721-1161**[1]
TGB		
250 Blade 06-07	**1721-1018**[1]	**1721-1016**[1]
325 Blade LE, SL 07-	**1721-1016**[1]	**1721-1018**[1]
325 Target 09-11	**1721-1016**[1]	**1721-1018**[1]
400 Avenger 07-10	**1721-1161**[1]	**1721-1161**[1]
400 Target 09-10	**1721-1016**[1]	**1721-1018**[1]
425 Blade SE 07-10	**1721-1161**[1]	**1721-1161**[1]
425 Target 09-11	**1721-1016**[1]	**1721-1018**[1]
460 Blade R Target 12	**1721-1016**[1]	**1721-1018**[1]
500 Avenger 09-10	**1721-1161**[1]	**1721-1161**[1]
500 Blade SE, SL 07-	**1721-1161**[1]	**1721-1018**[1]
500 Target 09-10	**1721-1016**[1]	**1721-1018**[1]
525 Blade SE 09-	**1721-1161**[1]	**1721-1161**[1]
525 Target 09-11	**1721-1016**[1]	**1721-1018**[1]
550 Blade SE, SL, LT 09-	**1721-1161**[1]	**1721-1018**[1]
550 Target 10-	**1721-1016**[1]	**1721-1018**[1]
YAMAHA		
YFM 50 Raptor 04-	**1723-0399**[2]	**1723-0399**[2]
YFM 80 Badger 95-01	**1723-0399**[2]	**1723-0391**[2]
YFM 80 Grizzly 05-08	**1723-0399**[2]	**1723-0391**[2]
YFM 80 Raptor 02-08	**1723-0399**[2]	**1723-0391**[2]
YFM 90 Raptor 10-	**1723-0399**[2]	**1721-1018**[1]
YFA 125 Breeze 89-91	**1723-0399**[2]	**1723-0391**[2]
YFA 125 Breeze 92-04	**1723-0399**[2]	-
YFM 125 Grizzly 04-	**1723-0399**[2]	-
YFS 200 Blaster 88-02	**1723-0399**[2]	-
YFS 200 Blaster 03-07	**1721-1014**[1]	**1721-1033**[1]
YFB 250 Timberwolf 92-94	**1723-0399**[2]	-
YFM 250 Bear Tracker 00-04	**1721-1014**[1]	-
YFM 250 Big Bear 07-11	**1721-1014**[1]	-
YFM 250 Bruin 05-06	**1721-1014**[1]	-
YFM 250 Raptor 08- (sinistra)	-	**1721-1033**[1]
YFM 350 Bruin 04-09	**1721-1014**[1]	**1723-0396**[2]
YFM 350 FW Big Bear 96-98	-	**1723-0396**[2]

[1] Con omologazione ABE.
[2] Ganasce freno.
[3] Pastiglie freno standard.

I codici articolo in GRASSETTO GRIGIO sono novità 2024

Per maggiori dettagli, consultare la tabella

PASTIGLIE FRENO A DISCO (CONT)

APPLICAZIONI	COD. ART. PASTIGLIA ANTERIORE	COD. ART. PASTIGLIA/ GANASCIA FRENO POSTERIORE
YAMAHA (CONT)		
YFM 350 L Big Bear 99	**1721-1014**[1]	**1723-0396**[2]
YFM 350 Grizzly 2x4, 4x4 07-	**1721-1014**[1]	**1723-0396**[2]
YFM 350 R Raptor 04-	**1721-1033**[1]	**1721-1033**[1]
YFM 350 X Warrior 89-04	**1721-1014**[1]	**1721-1029**[1]
YFZ 350 Banshee 90-	**1721-1014**[1]	**1721-1029**[1]
YFM 400 Big Bear 4WD 00-	**1721-1014**[1]	**1723-0396**[2]
YFM 400 Big Bear 03-04	**1721-1014**[1]	**1723-0396**[2]
YFM 400 Big Bear 05-06	**1721-1014**[1]	**1721-1133**[1]
YFM 400 Kodiak 93-99	-	**1723-0396**[2]
YFM 400 Kodiak 4WD 00-05	**1721-1014**[1]	**1723-0396**[2]
YFM 400 Kodiak 4WD 03-05	**1721-1014**[1]	**1723-0396**[2]
YFM 400 Kodiak 2WD 03-04	**1721-1014**[1]	**1721-1133**[1]
YFM 400 Grizzly 07-08	**1721-1014**[1]	**1721-1133**[1]
YFM 450 Kodiak 03-06	**1721-1014**[1]	**1721-1133**[1]
YFM 450 Kodiak 05-06	**1721-1014**[1]	**1721-1133**[1]
YFM 450 Grizzly 07-	**1721-1014**[1]	**1721-1133**[1]
YFM 450 Grizzly IRS 10-12	**1721-1014**[1]	-
YFM 450 Grizzly EPS 11-	**1721-1014**[1]	-
YFM 450 Wolverine 06-11 (sinistra)	**1721-1042**[1]	-
(destra)	**1721-1065**[1]	**1721-1133**[1]
YFZ 450 T 04-05 (sinistra)	**1721-1042**[1]	-
(destra)	**1721-1065**[1]	**1720-0190**[1, 3]
YFZ 450 06-09 (sinistra)	**1721-1042**[1]	-
(destra)	**1721-1065**[1]	**1720-0190**[1, 3]
YFZ 450 R / SE 09- (sinistra)	**1721-1042**[1]	-
(destra)	**1721-1065**[1]	**1720-0190**[1, 3]
YFM 600 FWA Grizzly 4x4 98-01	**1721-1033**[1]	**1723-0396**[2]
YFM 660 FWA Grizzly 4x4 02-08	**1721-1033**[1]	**1721-1158**[1]
YFM 660 R Raptor 01-05	**1721-1033**[1]	**1721-1033**[1]
YXR 660 Rhino 04-06 (sinistra)	**1721-1042**[1]	**1721-1132**[1]
(destra)	**1721-1065**[1]	**1721-1132**[1]
YFM 700 R Raptor 06-12 (sinistra)	**1721-1042**[1]	**1721-1132**[1]
(destra)	**1721-1065**[1]	**1721-1132**[1]
YFM 700 R / SE Raptor 13- (sinistra)	**1721-1042**[1]	-
(destra)	**1721-1065**[1]	-
YXR 700 Rhino 09-14 (sinistra)	**1721-1042**[1]	**1721-1042**[1]
(destra)	**1721-1065**[1]	**1721-1042**[1]

[1] Con omologazione ABE.
[2] Ganasce freno.
[3] Pastiglie freno standard.

RIMANDI INCROCIATI TRW RISPETTO AI COD. ART. PASTIGLIE FRENO PARTS EUROPE

COD. ART PASTIGLIA FRENO TRW	COD. ART. PASTIGLIA STANDARD	COD. ART. PASTIGLIA FRENO SINTERIZZATA SI	COD. ART. PASTIGLIA FRENO SINTERIZZATA RSI	COD. ART PASTIGLIA FRENO ORGANICA EC
MCB510	**1722-0381**[1]	**1721-1014**[1]	-	-
MCB519	**1722-0391**[1]	**1721-1016**[1]	-	**1720-0307**[1]
MCB523	-	**1721-1018**[1]	-	-
MCB534	**1722-0409**[1]	-	-	-
MCB539	-	**1721-1025**[1]	-	-
MCB554	-	**1721-1029**[1]	-	-
MCB561	**1720-0190**[1]	**1721-1033**[1]	-	-
MCB574	-	**1721-1038**[1]	-	-
MCB582	**1722-0450**[1]	**1721-1042**[1]	-	-
MCB604	**1720-0158**[1]	-	-	-
MCB615	**1722-0474**[1]	**1721-1065**[1]	-	-
MCB617	**1722-0476**[1]	-	-	-
MCB619	**1722-0478**[1]	-	-	-
MCB626	-	**1722-0484**[1]	-	-
MCB648	-	**1721-1077**[1]	**1721-1075**	**1720-0325**[1]
MCB668	-	**1721-1093**[1]	-	-
MCB669	**1722-0510**[1]	-	-	-
MCB700	**1722-0539**[1]	-	-	**1720-0341**[1]
MCB723	-	**1721-1132**[1]	-	-
MCB724	-	**1721-1133**[1]	-	-
MCB732	**1722-0560**[1]	-	-	-
MCB743	-	**1721-1145**[1]	-	**1720-0355**[1]
MCB756	-	**1721-1158**[1]	-	-
MCB760	-	**1721-1161**[1]	-	-
MCB761	-	**1721-1162**[1]	-	-
MCB773	-	**1721-1167**[1]	-	-
MCB787	-	**1721-1178**[1]	-	-
MCB788	-	**1721-1179**[1]	-	-
MCB807	**1720-0542**	-	-	-
MCB853	-	**1721-2147**	-	-
MCB854	-	**1721-2148**	-	-
MCB855	-	**1721-2149**	-	-
MCB857	-	**1721-2150**	-	-
MCB861	-	**1721-2162**	-	-
MCB862	-	**1721-2153**	-	-
MCB863	-	**1721-2154**	-	-
MCB868	-	**1721-2156**	-	-

[1] Con omologazione ABE.

RIMANDI INCROCIATI TRW RISPETTO AI COD. ART. GANASCE FRENO PARTS EUROPE

COD. ART. GANASCIA FRENO TRW	COD. ART. GANASCIA FRENO	COD. ART. GANASCIA FRENO TRW	COD. ART. GANASCIA FRENO	COD. ART. GANASCIA FRENO TRW	COD. ART. GANASCIA FRENO
MCS800	**1723-0351**	MCS822	**1723-0368**	MCS953	**1723-0391**
MCS802	**1723-0352**	MCS825	**1723-0376**	MCS958	**1723-0396**
MCS805	**1723-0355**	MCS837	**1723-0531**	MCS962	**1723-0399**
MCS806	**1723-0356**	MCS853	**1723-0374**	MCS995	**1723-0505**
MCS819	**1723-0366**	MCS901	**1723-0422**		
MCS821	**1723-0367**	MCS907	**1723-0382**		

I codici articolo in **GRASSETTO GRIGIO** sono novità 2024

Per maggiori dettagli, consultare la tabella



Pro MX DP



Sinterizzate DP

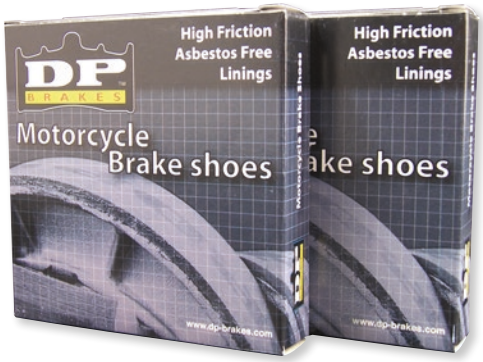

Ganasce freno DP

PASTIGLIE FRENO IN METALLO SINTERIZZATO THE ORIGINAL

- Le pastiglie freno DP Brakes con mescole in metallo sinterizzato sono state progettate per garantire al tuo ATV prestazioni altamente tecniche in ogni situazione
- Le pastiglie hanno bisogno di solo un breve rodaggio in modo da assicurarti di raggiungere velocemente il massimo delle prestazioni
- Il design e i materiali di DP Brakes garantiscono costantemente frenate immediate e prestazioni senza perdita di efficienza
- Le mescole in metallo sinterizzato hanno un ciclo di vita superiore rispetto alle pastiglie organiche più convenzionali o in aramide
- Disponibili in due mescole; vedi la tabella dei rimandi incrociati a pagina 480

PASTIGLIE FRENO IN METALLO SINTERIZZATO ATV

- Coefficiente d'attrito GG; in metallo sinterizzato testato DP Brakes
- Il materiale in ceramica a base di ossido di alluminio grigio sul retro della piastra posteriore tiene lontano il calore dal pistoncino e dal liquido in condizioni estreme per una prestazione senza perdita di efficienza
- La mescola della pastiglia freno fornisce la stessa prestazione sul bagnato o sull'asciutto
- La pastiglia di ricambio ideale dove la durata rappresenta il requisito numero uno
- Confezione elegante e dai colori vivaci con pratico foro per espositore

PASTIGLIE FRENO ATV PRO MX

- Materiale ad alte prestazioni con coefficiente di attrito HH
- Le stesse prestazioni sul bagnato e sull'asciutto
- Freni senza perdita di efficienza
- Feedback iniziale eccellente e rodaggio veloce
- Garantiscono un vantaggio competitivo a tutte le condizioni
- Il materiale in ceramica a base di zirconio di colore grigio allo stato della tecnica sulla piastra posteriore funge da protezione paracalore in presenza delle sollecitazioni massime tipiche di una gara
- Le pastiglie freno ATV sono disponibili in un numero speciale di dotazioni come indicato nella tabella delle applicazioni

GANASCE FRENO ATV

- Una ganascia freno di alta qualità per espandere la linea ATV di DP Brakes
- Senza amianto
- Materiale d'attrito con coefficiente GF che garantisce prestazioni complete con una durata straordinaria

APPLICAZIONI	COD. ART. PASTIGLIA/GANASCIA FRENO ANTERIORE STANDARD	COD. ART. PASTIGLIA/GANASCIA FRENO ANTERIORE OPZIONALE	COD. ART. PASTIGLIA/GANASCIA FRENO POSTERIORE STANDARD	COD. ART. PASTIGLIA/GANASCIA FRENO POSTERIORE OPZIONALE
ADLY				
Cross Road 220S 09	**1721-0682**[1]	-	-	-
Canyon 280 Quad 09-11	**1721-0682**[1]	-	-	-
Boost 300 09	**1721-0682**[1]	-	-	-
Interceptor 300 09-11	**1721-0682**[1]	-	-	-
Sentinel 300 09	**1721-0682**[1]	-	-	-
XS 300 09-11	**1721-0682**[1]	-	-	-
ATV 320 4x4/6x6 09	**1721-0682**[1]	-	**1721-0682**[1]	-
Canyon 320 09-11	**1721-0682**[1]	-	**1721-0682**[1]	-
Hurricane 320 09	**1721-0682**[1]	-	-	-
Hurricane 320 Flat 09	**1721-0682**[1]	-	-	-
Minicar 320 09	**1721-0682**[1]	-	**1721-0682**[1]	-
Supermoto 320 11	**1721-0682**[1]	-	-	-
Hurricane 500 09	**1721-0682**[1]	-	-	-
Hurricane 500 09-11	**1721-0682**[1]	-	-	-
Conquest 600 11	**1721-0682**[1]	-	-	-

[1] Con omologazione ABE.

I codici articolo in GRASSETTO GRIGIO sono novità 2024

PASTIGLIE FRENO IN METALLO SINTERIZZATO THE ORIGINAL (CONT)

Per maggiori dettagli, consultare la tabella

APPLICAZIONI	COD. ART. PASTIGLIA/GANASCIA FRENO ANTERIORE STANDARD	COD. ART. PASTIGLIA/GANASCIA FRENO ANTERIORE OPZIONALE	COD. ART. PASTIGLIA/GANASCIA FRENO POSTERIORE STANDARD	COD. ART. PASTIGLIA/GANASCIA FRENO POSTERIORE OPZIONALE
ARCTIC CAT/TEXTRON				
50 Y-6 4x4 04-05	-	**1723-0011**[1]	-	-
50 Utility 06	-	**1723-0011**[1]	-	-
DVX 50 06	**1723-0011**[1]	**1723-0011**[1]	-	-
90 Y-12 02-05	-	**1723-0011**[1]	-	-
90 Utility 06	-	**1723-0011**[1]	-	-
DVX 90 06-14	**1723-0011**[1]	**1723-0011**[1]	-	-
DVX 90 14-19	**1723-0011**[1]	**1723-0011**[1]	-	-
250 2x4/4x4 99-04	**DP-914**[1]	-	**DP-914**[1]	-
250 2x4 05-06	**1721-0529**[1]	-	**1721-0529**[1]	-
DVX 250 06-08	**1721-0682**[1]	-	-	-
Alterra 300 17-21	**1721-0682**[1]	-	**1721-0682**	-
300 2x4 10-14	**1721-0682**[1]	-	**1721-0682**[1]	-
300 2x4/4x4 98-04	**DP-914**[1]	-	**DP-914**[1]	-
DVX 300 09-13	**1721-0529**[1]	-	**1721-0529**[1]	-
300 4x4 05-16	**1721-0529**[1]	-	-	-
350 4x4 12	**1721-0529**[1]	-	**1721-0529**[1]	-
366 (cambio autom. 4x4) 07-11	**1721-0529**[1]	-	**1721-0529**[1]	-
375 2x4/4x4 02	**DP-914**[1]	-	-	-
DVX 400/TS 04-09	**DP-811**[1]	**SDP-811MX**[2]	-	-
400 2x4/4x4 98-04	**DP-914**[1]	-	**DP-914**[1]	-
400 FIS 4x4 05-06	**1721-0529**[1]	-	**1721-0529**[1]	-
400 FIS 4x4 freno ausiliario 05-06	-	-	**DP-914**[1]	-
400 cambio automatico/manuale FIS/TRV 07-09	**1721-0529**[1]	-	-	-
400 cambio automatico/manuale FIS/TRV freno ausiliario 07-09	-	-	**DP-914**[1]	-
425 ATV CR/Int 12	**1721-0529**[1]	-	**1721-0529**[1]	-
450 ATV/TRV/Int 12-16	**1721-0529**[1]	-	**1721-0529**[1]	-
450 2x4/4x4 Core 13-14	**1721-0529**[1]	-	**1721-0529**[1]	-
450 H1 EFI 10	**1721-0529**[1]	-	**1721-0529**[1]	-
450i/GT (2 posti) 11-12	**1721-0529**[1]	-	**1721-0529**[1]	-
450 iXC 11-13	**1721-0529**[1]	-	**1721-0529**[1]	-
450 TRV/iTRV / XCi 11-18	**1721-0529**[1]	-	**1721-0529**[1]	-
454 Bearcat 96-98	**DP-914**[1]	-	**DP-914**[1]	-
500 (tutti i modelli) 98-04	**DP-914**[1]	-	**DP-914**[1]	-
500 freno ausiliario (tutti i modelli) 98-04	-	-	**DP-914**[1]	-
500 (tutti i modelli) 05-09	**1721-0529**[1]	-	**1721-0529**[1]	-
500 freno ausiliario 05	-	-	**DP-914**[1]	-
500 freno ausiliario (tutti i modelli) 06-18	-	-	**1721-0529**[1]	-
550 Alterra XT 16	**1721-0529**[1]	-	**1721-0529**[1]	-
550 H1/TRV/GT/Ltd Ed/Prowler/Cruiser 09-16	**1721-0529**[1]	-	**1721-0529**[1]	-
550 LTDi GT/GT TRV/LTD 11-12	**1721-0529**[1]	-	**1721-0529**[1]	-
550 Core/LTD/XT/TRVXT 13-14	**1721-0529**[1]	-	**1721-0529**[1]	-
550 TRV HI/GT Efi 2-Up 09-13	**1721-0529**[1]	-	**1721-0529**[1]	-
650 (tutti i modelli) 04-12	**1721-0529**[1]	-	-	-
650 freno ausiliario (tutti i modelli) 04-05	-	-	**DP-914**[1]	-
650 freno ausiliario (tutti i modelli) 06-12	-	-	**1721-0529**[1]	-
700 (tutti i modelli) 06-18	**1721-0529**[1]	-	-	-
700 freno ausiliario (tutti i modelli) 07-18	-	-	**1721-0529**[1]	-
700 Core/Ltd/XT/Mud Pro/Diesel 13-14	**1721-0529**[1]	-	**1721-0529**[1]	-
700 TBX GT 10-15	**1721-0529**[1]	-	**1721-0529**[1]	-
700i GT/Ltd/TBX/Mud Pro Ltd 09-19	**1721-0529**[1]	-	**1721-0529**[1]	-
1000 ATV H2 EFI Mud Pro 11-18	**1721-0529**[1]	-	**1721-0529**[1]	-
1000 H2 Cruiser/TRV 09-16	**1721-0529**[1]	-	**1721-0529**[1]	-
1000 Thundercat 08-13	**1721-0529**[1]	-	**1721-0529**[1]	-
1000 TRV/Cruiser 4x4 09-11	**1721-0529**[1]	-	**1721-0529**[1]	-
1000 XT 11-18	**1721-0529**[1]	-	**1721-0529**[1]	-
ARCTIC CAT/TEXTRON SIDE X SIDE/UTILITY				
500 HDX Powler / LTD / XT	**1721-0529**[1]	-	**1721-0529**[1]	-
550 Prowler/XT/LTD 4x4 09-14	**1721-0529**[1]	-	**1721-0529**[1]	-
650 XT Prowler 05-10	**1721-0529**[1]	-	**1721-0529**[1]	-
700 Prowler HDX / XTZ 09-20	**1721-0529**[1]	-	**1721-0529**[1]	-
700 Wildcat Trail/XT 4x4	**1721-0529**[1]	-	**1721-0529**[1]	-
700i XTX Prowler 11-16	**1721-0529**[1]	-	**1721-0529**[1]	-
1000 Wildcat/GT/Ltd 11-18	**1721-0529**[1]	-	**1721-0529**[1]	-
1000 XTZ H2 Prowler 09-15	**1721-0529**[1]	-	**1721-0529**[1]	-
1000 XTZ/I 11-18	**1721-0529**[1]	-	**1721-0529**[1]	-
ARCTIC CAT/TEXTRON SIDE X SIDE/UTILITY/4 POSTI				
1000 Wildcat 4/X1000 /LTD 13-16	**1721-0529**[1]	-	**1721-0529**[1]	-
BENNCH (ATV)				
500 Gray Wolf 15-16	**DP-811**[1]	**SDP-811MX**[2]	**DP-930**[1]	-
700 Gray Wolf 15-19	**DP-811**[1]	**SDP-811MX**[2]	**DP-930**[1]	-
BENNCH (UTV SIDE X SIDE)				
250 Cowboy 15-18 (sinistra)	**DP-412**[1]	**1721-0540**[2]	**DP-919**[1]	-
(destra)	**DP-411**[1]	**1721-0539**[2]	-	-

[1] Con omologazione ABE.

[2] Pastiglia freno Pro MX.

PASTIGLIE FRENO IN METALLO SINTERIZZATO THE ORIGINAL continua alla pagina successiva.

I codici articolo in **GRASSETTO GRIGIO** sono novità 2024

PASTIGLIE FRENO IN METALLO SINTERIZZATO THE ORIGINAL (CONT)

Per maggiori dettagli, consultare la tabella

APPLICAZIONI	COD. ART. PASTIGLIA/GANASCIA FRENO ANTERIORE STANDARD	COD. ART. PASTIGLIA/GANASCIA FRENO ANTERIORE OPZIONALE	COD. ART. PASTIGLIA/GANASCIA FRENO POSTERIORE STANDARD	COD. ART. PASTIGLIA/GANASCIA FRENO POSTERIORE OPZIONALE
BENNCH (UTV SIDE X SIDE) (CONT)				
250 Spire 15-18 (sinistra)	**DP-412**[1]	**1721-0540**[2]	**DP-919**[1]	-
(destra)	**DP-411**[1]	**1721-0539**[2]	-	-
400 Bighorn 11-18 (sinistra)	**DP-412**[1]	**1721-0540**[2]	**DP-412**[1]	-
(destra)	**DP-411**[1]	**1721-0539**[2]	**DP-411**[1]	-
(freno di stazionamento)	-	-	**DP-919**[1]	-
400 Cowboy 15-18 (sinistra)	**DP-412**[1]	**1721-0540**[2]	**DP-412**[1]	-
(destra)	**DP-411**[1]	**1721-0539**[2]	**DP-411**[1]	-
(freno di stazionamento)	-	-	**DP-919**[1]	-
500 Bighorn 15-18 (sinistra)	**DP-412**[1]	**1721-0540**[2]	**DP-412**[1]	-
(destra)	**DP-411**[1]	**1721-0539**[2]	**DP-411**[1]	-
(freno di stazionamento)	-	-	**DP-919**[1]	-
500 Cowboy 14-18 (sinistra)	**DP-412**[1]	**1721-0540**[2]	**DP-412**[1]	-
(destra)	**DP-411**[1]	**1721-0539**[2]	**DP-411**[1]	-
(freno di stazionamento)	-	-	**DP-919**[1]	-
700 Bighorn 15-18 (sinistra)	**DP-412**[1]	**1721-0540**[2]	**DP-412**[1]	-
(destra)	**DP-411**[1]	**1721-0539**[2]	**DP-411**[1]	-
(freno di stazionamento)	-	-	**DP-919**[1]	-
700X Bighorn 15-18 (sinistra)	**DP-412**[1]	**1721-0540**[2]	**DP-412**[1]	-
(destra)	**DP-411**[1]	**1721-0539**[2]	**DP-411**[1]	-
(freno di stazionamento)	-	-	**DP-919**[1]	-
700 Cowboy 14-18 (sinistra)	**DP-412**[1]	**1721-0540**[2]	**DP-412**[1]	-
(destra)	**DP-411**[1]	**1721-0539**[2]	**DP-411**[1]	-
(freno di stazionamento)	-	-	**DP-919**[1]	-
800 Spire 14-18 (sinistra)	**DP-412**[1]	**1721-0540**[2]	**DP-412**[1]	-
(destra)	**DP-411**[1]	**1721-0539**[2]	**DP-411**[1]	-
1000 Cowboy 15-18 (sinistra)	**DP-412**[1]	**1721-0540**[2]	**DP-412**[1]	-
(destra)	**DP-411**[1]	**1721-0539**[2]	**DP-411**[1]	-
(freno di stazionamento)	-	-	**DP-919**[1]	-
1000 Spire 14-18 (sinistra)	**DP-412**[1]	**1721-0540**[2]	**DP-412**[1]	-
(destra)	**DP-411**[1]	**1721-0539**[2]	**DP-411**[1]	-
(freno di stazionamento)	-	-	**DP-919**[1]	-
1000X Spire 14-18 (sinistra)	**DP-412**[1]	**1721-0540**[2]	**DP-412**[1]	-
(destra)	**DP-411**[1]	**1721-0539**[2]	**DP-411**[1]	-
(freno di stazionamento)	-	-	**DP-919**[1]	-
BOMBARDIER / CAN-AM				
DS 50 Mini 02-18	-	-	**DP-9125**	-
Quest 50 2 tempi 02-03	-	-	**DP-9125**	-
DS 70 16-18	-	-	**DP-9125**	-
DS 90 Mini 2 tempi 02-06	-	-	**DP-9125**	-
DS 90 Mini 4 tempi 06-08	-	-	**DP-9125**	-
DS 90 X/X Mini 08-20	**DP-312**[1]	-	**DP-312**[1]	-
Quest 4 tempi 90 03	-	-	**DP-9125**	-
Rally 175 03-07	**DP-312**[1]	-	-	-
DS 250 NA/Inter 06-07	-	-	**1721-0682**[1]	-
DS 250 CE 07	-	-	**1721-0682**[1]	-
DS 250 CVT 08-18	**1721-0682**[1]	-	**1721-0682**[1]	-
Outlander 330 2x4/4x4 04-12 (destra)	**DP-919**[1]	-	**DP-920**[1]	-
(sinistra)	**DP-920**[1]	-	-	-
Outlander 400 03 (destra)	**DP-919**[1]	-	**DP-920**[1]	-
(sinistra)	**DP-920**[1]	-	-	-
Outlander 400 2x4 04-12 (destra)	**DP-919**[1]	-	**DP-920**[1]	-
(sinistra)	**DP-920**[1]	-	-	-
Outlander 400 4x4 05-14 (destra)	**DP-919**[1]	-	**DP-920**[1]	-
(sinistra)	**DP-920**[1]	-	-	-
Outlander 400 XT 4x4 04-14 (destra)	**DP-919**[1]	-	**DP-920**[1]	-
(sinistra)	**DP-920**[1]	-	-	-
Outlander 400 MAX 4x4 04-12 (destra)	**DP-919**[1]	-	**DP-920**[1]	-
(sinistra)	**DP-920**[1]	-	-	-
Outlander 400 MAX STD/XT/EFI 4X4 06-14 (destra)	**DP-919**[1]	-	**DP-920**[1]	-
(sinistra)	**DP-920**[1]	-	-	-
Defender 430 HD5 17-18	**1721-2521**[1]	-	**1721-2522**[1]	-
DS 450 08-12	**1721-0818**[1]	-	**1721-0819**[1]	-
DS450 EFI STD/EFI X/XC/XXC/XMC/MX 08-15	**1721-0818**[1]	-	**1721-0819**[1]	-
Outlander 450 L/L MAX EFI 15-21 (destra)	**1721-1448**[1]	-	**DP-920**[1]	-
(sinistra)	**1721-1449**[1]	-	-	-
Outlander 500 4x4 07-12 (destra)	**DP-919**[1]	-	**DP-920**[1]	-
(sinistra)	**DP-920**[1]	-	-	-
Outlander 500 EFI STD/DPS/XT 13-14 (destra)	**1721-1448**[1]	-	**1721-1449**[1]	-
(sinistra)	**1721-1449**[1]	-	-	-
Outlander 500 XT 4x4 07-12 (destra)	**DP-919**[1]	-	**DP-920**[1]	-
(sinistra)	**DP-920**[1]	-	-	-
Outlander 500 MAX 4x4 07-12 (destra)	**DP-919**[1]	-	**DP-920**[1]	-
(sinistra)	**DP-920**[1]	-	-	-

[1] Con omologazione ABE.
[2] Pastiglia freno Pro MX.

I codici articolo in GRASSETTO GRIGIO sono novità 2024

PASTIGLIE FRENO IN METALLO SINTERIZZATO THE ORIGINAL (CONT)

Per maggiori dettagli, consultare la tabella

APPLICAZIONI	COD. ART. PASTIGLIA/GANASCIA FRENO ANTERIORE STANDARD	COD. ART. PASTIGLIA/GANASCIA FRENO ANTERIORE OPZIONALE	COD. ART. PASTIGLIA/GANASCIA FRENO POSTERIORE STANDARD	COD. ART. PASTIGLIA/GANASCIA FRENO POSTERIORE OPZIONALE
BOMBARDIER / CAN-AM (CONT)				
Outlander 500 MAX XT 4x4 07-12 (destra)	**DP-919**[1]	-	**DP-920**[1]	-
(sinistra)	**DP-920**[1]	-	-	-
Quest 500 02-04 (destra)	**DP-919**[1]	-	**DP-919**[1]	-
(sinistra)	**DP-920**[1]	-	-	-
Quest XT 500 02-04 (destra)	**DP-919**[1]	-	**DP-919**[1]	-
(sinistra)	**DP-920**[1]	-	-	-
Renegade 500 HO EFI 08-12 (destra)	**DP-919**[1]	-	**DP-920**[1]	-
(sinistra)	**DP-920**[1]	-	-	-
Traxter 500 con cambio autom. 02-03 (destra)	**DP-919**[1]	-	**DP-919**[1]	-
(sinistra)	**DP-920**[1]	-	-	-
Traxter 500 con cambio autom. XT 03 (destra)	**DP-919**[1]	-	**DP-919**[1]	-
(sinistra)	**DP-920**[1]	-	-	-
Traxter 500 HD5 17-18 (destra)	**1721-2521**[1]	-	**1721-2522**[1]	-
(sinistra)	**1721-2522**[1]	-	-	-
Traxter 500 XL 02-05 (destra)	**DP-919**[1]	-	**DP-919**[1]	-
(sinistra)	**DP-920**[1]	-	-	-
Traxter 500 XL (7565) 02-03 (destra)	**DP-919**[1]	-	**DP-919**[1]	-
(sinistra)	**DP-920**[1]	-	-	-
Traxter 500 XL (7571) 03 (destra)	**DP-919**[1]	-	**DP-919**[1]	-
(sinistra)	**DP-920**[1]	-	-	-
Traxter 500 XT 02-05 (destra)	**DP-919**[1]	-	**DP-919**[1]	-
(sinistra)	**DP-920**[1]	-	-	-
Traxter 500 MAX 03 (destra)	**DP-919**[1]	-	**DP-919**[1]	-
(sinistra)	**DP-920**[1]	-	-	-
Traxter 500 MAX XT 05 (destra)	**DP-919**[1]	-	**DP-919**[1]	-
(sinistra)	**DP-920**[1]	-	-	-
Traxter 500 con cambio autom. 04 (destra)	**DP-919**[1]	-	**DP-919**[1]	-
(sinistra)	**DP-920**[1]	-	-	-
Traxter 500 CVT 05 (destra)	**DP-919**[1]	-	**DP-919**[1]	-
(sinistra)	**DP-920**[1]	-	-	-
Outlander 570 L/L MAX EFI 16-21 (destra)	**1721-1448**[1]	-	**1721-1449**[1]	-
(sinistra)	**1721-1449**[1]	-	-	-
Renegade 570 EFI 16-20 (destra)	**1721-1448**[1]	-	**1721-1448**[1]	-
(sinistra)	**1721-1449**[1]	-	**1721-1449**[1]	-
DS 650 00-05 (destra)	**DP-919**[1]	-	**DP-919**[1]	-
(sinistra)	**DP-920**[1]	-	-	-
DS 650 Baja 02-04 (destra)	**DP-919**[1]	-	**DP-919**[1]	-
(sinistra)	**DP-920**[1]	-	-	-
DS 650 X 05-09 (destra)	**DP-919**[1]	-	**DP-919**[1]	-
(sinistra)	**DP-920**[1]	-	-	-
Outlander 650 4x4/XT 4x4/MAX 4x4/MAX XT 4x4 06-12 (destra)	**DP-919**[1]	-	**DP-920**[1]	-
(sinistra)	**DP-920**[1]	-	-	-
Outlander 650 6x6 EFI 15-18 (destra)	**1721-1448**[1]	-	**1721-1448**[1]	-
(sinistra)	**1721-1449**[1]	-	**1721-1449**[1]	-
Outlander 650 EFI STD/DPS/XT/XMR 13-21 (destra)	**1721-1448**[1]	-	**1721-1449**[1]	-
(sinistra)	**1721-1449**[1]	-	-	-
Outlander 650 MAX XT-P 10-12 (destra)	**DP-919**[1]	-	**DP-920**[1]	-
(sinistra)	**DP-920**[1]	-	-	-
Outlander 650 MAX XT-P 13-21 (destra)	**1721-1448**[1]	-	**1721-1449**[1]	-
(sinistra)	**1721-1449**[1]	-	-	-
Quest 650 03 (destra)	**DP-919**[1]	-	**DP-919**[1]	-
(sinistra)	**DP-920**[1]	-	-	-
Quest MAX 650 04 (destra)	**DP-919**[1]	-	**DP-919**[1]	-
(sinistra)	**DP-920**[1]	-	-	-
Outlander 650 MAX XT-P 13-21 (destra)	**1721-1448**[1]	-	**1721-1449**[1]	-
(sinistra)	**1721-1449**[1]	-	-	-
Traxter 650 CVT 05 (destra)	**DP-919**[1]	-	**DP-919**[1]	-
(sinistra)	**DP-920**[1]	-	-	-
Traxter 650 XT CVT 05 (destra)	**DP-919**[1]	-	**DP-919**[1]	-
(sinistra)	**DP-920**[1]	-	-	-
Traxter 650 MAX CVT 05 (destra)	**DP-919**[1]	-	**DP-919**[1]	-
(sinistra)	**DP-920**[1]	-	-	-
Commander 800 R STD/XT/EFI/DPS 12-14 (destra)	**DP-411**[1]	**1721-0539**[2]	**DP-411**[1]	**1721-0539**[2]
(sinistra)	**DP-412**[1]	**1721-0540**[2]	-	-
Commander 800 R STD/XT/EFI/DPS 17-18 (destra)	**1721-1904**[1]	-	**DP-919**[1]	-
(sinistra)	**1721-1905**[1]	-	**DP-920**[1]	-
Commander MAX 800 R STD/XT/EFI/DPS 17-18 (destra)	**1721-1904**[1]	-	**DP-919**[1]	-
(sinistra)	**1721-1905**[1]	-	**DP-920**[1]	-
Defender DPS 800 R EFI/EFI Convienence 16	**1721-2522**[1]	-	-	-
Defender 800 HD8/MAX (destra)	**1721-2521**[1]	-	**1721-2523**[1]	-
(sinistra)	**1721-2522**[1]	-	**1721-2524**[1]	-
Defender XT 800 R EFI 16	**1721-2522**[1]	-	-	-

[1] Con omologazione ABE.

[2] Pastiglia freno Pro MX.

PASTIGLIE FRENO IN METALLO SINTERIZZATO THE ORIGINAL continua alla pagina successiva.

I codici articolo in **GRASSETTO GRIGIO** sono novità 2024

PASTIGLIE FRENO IN METALLO SINTERIZZATO THE ORIGINAL (CONT)

Per maggiori dettagli, consultare la tabella

APPLICAZIONI	COD. ART. PASTIGLIA/GANASCIA FRENO ANTERIORE STANDARD	COD. ART. PASTIGLIA/GANASCIA FRENO ANTERIORE OPZIONALE	COD. ART. PASTIGLIA/GANASCIA FRENO POSTERIORE STANDARD	COD. ART. PASTIGLIA/GANASCIA FRENO POSTERIORE OPZIONALE
BOMBARDIER / CAN-AM (CONT)				
Maverick Trail 800 18 (destra)	**1721-2521**[1]	-	**1721-2521**[1]	-
(sinistra)	**1721-2522**[1]	-	**1721-2522**[1]	-
Outlander 800 4x4 06-09 (destra)	**DP-919**[1]	-	**DP-920**[1]	-
(sinistra)	**DP-920**[1]	-	-	-
Outlander 800 XT 06-12 (destra)	**DP-919**[1]	-	**DP-920**[1]	-
(sinistra)	**DP-920**[1]	-	-	-
Outlander 800 R XT/R XT-P 10-12 (destra)	**DP-919**[1]	-	**DP-920**[1]	-
(sinistra)	**DP-920**[1]	-	-	-
Outlander 800 R X XC 11-12 (destra)	**DP-919**[1]	-	**DP-920**[1]	-
(sinistra)	**DP-920**[1]	-	-	-
Outlander 800 R X MR 11-12 (destra)	**DP-919**[1]	-	**DP-920**[1]	-
(sinistra)	**DP-920**[1]	-	-	-
Outlander 800 MAX 4x4/MAX XT 4x4 06-09 (destra)	**DP-919**[1]	-	**DP-920**[1]	-
(sinistra)	**DP-920**[1]	-	-	-
Outlander 800 MAX R 10-13 (destra)	**DP-919**[1]	-	**DP-920**[1]	-
(sinistra)	**DP-920**[1]	-	-	-
Outlander 800 MAX R XT/MAX R XT-P 10-12 (destra)	**DP-919**[1]	-	**DP-920**[1]	-
(sinistra)	**DP-920**[1]	-	-	-
Outlander 800 MAX LTD 4x4 06-09 (destra)	**DP-919**[1]	-	**DP-920**[1]	-
(sinistra)	**DP-920**[1]	-	-	-
Outlander 800 MAX R LTD 10-12 (destra)	**DP-919**[1]	-	**DP-920**[1]	-
(sinistra)	**DP-920**[1]	-	-	-
Outlander R 800 R MAX EFI/DPS/XT/XT-P 12-14 (destra)	**1721-1448**[1]	-	**1721-1449**[1]	-
(sinistra)	**1721-1449**[1]	-	-	-
Renegade 800 EFI 07-11 (destra)	**DP-919**[1]	-	**DP-920**[1]	-
(sinistra)	**DP-920**[1]	-	-	-
Renegade 800 R 10-11 (destra)	**DP-919**[1]	-	**DP-920**[1]	-
(sinistra)	**DP-920**[1]	-	-	-
Renegade 800 R XXC 10-11 (destra)	**DP-919**[1]	-	**DP-920**[1]	-
(sinistra)	**DP-920**[1]	-	-	-
Renegade 800 X 08-11 (destra)	**DP-919**[1]	-	**DP-920**[1]	-
(sinistra)	**DP-920**[1]	-	-	-
Renegade 800 STD/XXC/EFI 12-14 (destra)	**1721-1448**[1]	-	**1721-1448**[1]	-
(sinistra)	**1721-1449**[1]	-	**1721-1449**[1]	-
Renegade 800 STD/XXC/EFI (solo Europa) 12-13 (destra)	**1721-1448**[1]	-	**1721-1448**[1]	-
(sinistra)	**1721-1449**[1]	-	**1721-1449**[1]	-
Traxter 800 HD8/HD10 16 (destra)	**1721-2521**[1]	-	**1721-2523**[1]	-
(sinistra)	**1721-2522**[1]	-	**1721-2524**[1]	-
Traxter Max 800 HD8/HD10 17-18 (destra)	**1721-2521**[1]	-	**1721-2521**[1]	-
(sinistra)	**1721-2522**[1]	-	**1721-2522**[1]	-
Outlander 850 R MAX EFI/DPS/XT/XT-P 16-18 (destra)	**1721-1448**[1]	-	**1721-1449**[1]	-
(sinistra)	**1721-1449**[1]	-	-	-
Renegade 850 EFI 16-18 (destra)	**1721-1448**[1]	-	**1721-1448**[1]	-
(sinistra)	**1721-1449**[1]	-	**1721-1449**[1]	-
Maverick X3 925 Turbo (tutti) 17-18 (destra)	**1721-2521**[1]	-	**1721-2521**[1]	-
(sinistra)	**1721-2522**[1]	-	**1721-2522**[1]	-
Commander Max 1000 DPS/Ltd/XT 14-16 (destra)	**1721-2163**[1]	-	**DP-919**[1]	-
(sinistra)	**1721-2164**[1]	-	**DP-920**[1]	-
Commander 1000 X 13-14 (destra)	**DP-411**[1]	**1721-0539**[2]	**DP-411**[1]	**1721-0539**[2]
(sinistra)	**DP-412**[1]	**1721-0540**[2]	-	-
Commander 1000 XT 11-14 (destra)	**DP-411**[1]	**1721-0539**[2]	**DP-411**[1]	**1721-0539**[2]
(sinistra)	**DP-412**[1]	**1721-0540**[2]	-	-
Commander 1000 (tutti) 17-18 (destra)	**1721-1904**[1]	-	**DP-919**[1]	-
(sinistra)	**1721-1905**[1]	-	**DP-920**[1]	-
Commander Max 1000 (tutti) 17-18 (destra)	**1721-1904**[1]	-	**DP-919**[1]	-
(sinistra)	**1721-1905**[1]	-	**DP-920**[1]	-
Defender 1000 HD10/MAX 16-18 (destra)	**1721-2521**[1]	-	**1721-2523**[1]	-
(sinistra)	**1721-2522**[1]	-	**1721-2524**[1]	-
Maverick 1000 STD/X rs/xxc 13-18 (destra)	**DP-411**[1]	**1721-0539**[2]	**DP-919**[1]	-
(sinistra)	**DP-412**[1]	**1721-0540**[2]	**DP-920**[1]	-
Maverick 1000R XMR 14-18 (destra)	**DP-411**[1]	-	**DP-919**[1]	-
(sinistra)	**DP-412**[1]	-	**DP-920**[1]	-
MaverickMax 1000 Std/XDS-DPS/XRS-DPS 14-15 (destra)	**1721-2163**[1]	-	**DP-919**[1]	-
(sinistra)	**1721-2164**[1]	-	**DP-920**[1]	-
Maverick 1000 R Std/XDS-DPS/XRS-DPS 14-15 (destra)	**1721-2163**[1]	-	**DP-919**[1]	-
(sinistra)	**1721-2164**[1]	-	**DP-920**[1]	-
Maverick 1000 STD/XRS/XRS-DPS/XXC/XMR 13-14 (destra)	**DP-411**[1]	-	**DP-919**[1]	-
(sinistra)	**DP-412**[1]	-	**DP-920**[1]	-
Maverick 1000 MAX STD/XRS/XRS-DPS 14-15 (destra)	**DP-411**[1]	-	**DP-919**[1]	-
(sinistra)	**DP-412**[1]	-	**DP-920**[1]	-
Maverick Trail 1000 18 (destra)	**1721-2521**[1]	-	**1721-2521**[1]	-
(sinistra)	**1721-2522**[1]	-	**1721-2522**[1]	-

[1] Con omologazione ABE.
[2] Pastiglia freno Pro MX.

I codici articolo in GRASSETTO GRIGIO sono novità 2024

PASTIGLIE FRENO IN METALLO SINTERIZZATO THE ORIGINAL (CONT)

Per maggiori dettagli, consultare la tabella

APPLICAZIONI	COD. ART. PASTIGLIA/GANASCIA FRENO ANTERIORE STANDARD	COD. ART. PASTIGLIA/GANASCIA FRENO ANTERIORE OPZIONALE	COD. ART. PASTIGLIA/GANASCIA FRENO POSTERIORE STANDARD	COD. ART. PASTIGLIA/GANASCIA FRENO POSTERIORE OPZIONALE
BOMBARDIER / CAN-AM (CONT)				
Outlander 1000 6x6 EFI 15-18 (destra)	**1721-1448**[1]	-	**1721-1448**[1]	-
(sinistra)	**1721-1449**[1]	-	**1721-1449**[1]	-
Outlander 1000 STD/XT/EFI/DPS/XT/XT-P/XMR 12-18 (destra)	**1721-1448**[1]	-	**1721-1449**[1]	-
(sinistra)	**1721-1449**[1]	-	-	-
Outlander 1000 MAX EFI/LTD/XMR/DPS/XT/XT-P 13-21 (destra)	**1721-1448**[1]	-	**1721-1449**[1]	-
(sinistra)	**1721-1449**[1]	-	-	-
Renegade 1000 STD/XXC/EFI 12-19 (destra)	**1721-1448**[1]	-	**1721-1448**[1]	-
(sinistra)	**1721-1449**[1]	-	**1721-1449**[1]	-
Renegade 1000 R EFI/Xmr 16-18 (destra)	**1721-1448**[1]	-	**1721-1448**[1]	-
(sinistra)	**1721-1449**[1]	-	**1721-1449**[1]	-
Renegade 1000 STD/XXC/EFI (solo Europa) 12-19 (destra)	**1721-1448**[1]	-	**1721-1448**[1]	-
(sinistra)	**1721-1449**[1]	-	**1721-1449**[1]	-
Renegade 1000 R/Xmr 20-21 (destra)	**1721-1448**[1]	-	**1721-1448**[1]	-
(sinistra)	**1721-1449**[1]	-	**1721-1449**[1]	-
CFMOTO				
CForce 400 S 18-20	**1721-2995**	**1721-2997**	-	-
Cforce 400 14-16	**1721-2489**[1]	-	-	-
Metropolis 400/RS 14-16	**1721-2489**[1]	-	**1721-2489**[1]	-
Cforce 450 16	**1721-2489**[1]	-	-	-
CForce 500 HO 2 UP 18	**1721-2995**	**1721-2997**	-	-
CForce 500 S SWB 18-19	**1721-2995**	**1721-2997**	-	-
Cforce 500 14-16	**1721-2489**[1]	-	-	-
Terralander 500 12-13	**1721-2489**[1]	-	-	-
UForce 500 18-19	**1721-2995**	**1721-2997**	**1721-2996**	**1721-2998**
ZForce 500 Trial 18-20	**1721-2995**	**1721-2997**	**1721-2996**	**1721-2998**
Cforce 550 16	**1721-2489**[1]	-	-	-
CForce 600 EPS 19-20	**1721-2995**	**1721-2997**	-	-
Rancher 600 12 (destra)	**DP-411**[1]	**1721-0539**[2]	-	-
(sinistra)	**DP-412**[1]	**1721-0540**[2]	-	-
Terracross 600 12 (destra)	**DP-411**[1]	**1721-0539**[2]	-	-
(sinistra)	**DP-412**[1]	**1721-0540**[2]	-	-
Terralander 600 12	**1721-2489**[1]	-	-	-
Zforce 600 14 (destra)	**DP-411**[1]	-	-	-
(sinistra)	**DP-412**[1]	-	-	-
Terracross 625 EX 12-13 (destra)	**DP-411**[1]	**1721-0539**[2]	-	-
(sinistra)	**DP-412**[1]	**1721-0540**[2]	-	-
Cforce 800 14-16	**1721-2489**[1]	-	-	-
CForce 800 XC EPS 19	**1721-2995**	**1721-2997**	**1721-2996**	**1721-2998**
Terralander 800 12-13	**1721-2489**[1]	-	-	-
UForce 800 18-20	**1721-2995**	**1721-2997**	**1721-2996**	**1721-2998**
Uforce 800 14 (destra)	**DP-411**[1]	-	-	-
(sinistra)	**DP-412**[1]	-	-	-
ZForce 800 EX 18-20	**1721-2995**	**1721-2997**	**1721-2996**	**1721-2998**
ZForce 800 Trial 18-19	**1721-2995**	**1721-2997**	**1721-2996**	**1721-2998**
Zforce 800 EX 14 (destra)	**DP-411**[1]	-	-	-
(sinistra)	**DP-412**[1]	-	-	-
C/U/Z Force 1000 18-20	**1721-2995**	**1721-2997**	**1721-2996**	**1721-2998**
E-TON				
IXL 40 Rascal 98-01	-	-	**DP-9125**	-
JXL 40 Viper Jr. 01-07	-	-	**DP-9125**	-
AXL 50 Lightning 99-00	**1723-0011**[1]	**1723-0011**[1]	**DP-9125**	-
Draco 50 06-07	**1723-0011**[1]	**1723-0011**[1]	**DP-312**[1]	-
NXL 50 Lightning 01-02	**1723-0011**[1]	**1723-0011**[1]	**DP-9125**	-
RXL 50 Viper 02	**1723-0011**[1]	**1723-0011**[1]	**DP-9125**	-
RXL 50 Viper (con freno a disco) 03	**1723-0011**[1]	**1723-0011**[1]	**DP-312**[1]	-
TXL 50 Wizz 98-99	-	**1723-0011**[1]	-	-
RXL 70 Viper 05	**1723-0011**[1]	**1723-0011**[1]	**DP-9125**	-
TXL 80 Wizz 98-99	-	**1723-0011**[1]	-	-
AXL 90 Thunder 99-00	**1723-0011**[1]	**1723-0011**[1]	**DP-9125**	-
DXL 90 Sierra/Ranger 99-04	-	-	**DP-9125**	-
NXL 90 Thunder 01-02	**1723-0011**[1]	**1723-0011**[1]	**DP-9125**	-
RXL 90 Viper 02	**1723-0011**[1]	**1723-0011**[1]	**DP-9125**	-
RXL 90 Viper/R Viper (con freno a disco) 03-07	**1723-0011**[1]	**1723-0011**[1]	**DP-312**[1]	-
CXL 150 Challenger 02	-	-	**DP-9125**	-
CXL 150 Challenger (con freno a disco) 02	-	-	**DP-412**[1]	**1721-0540**[2]
EXL 150 Viper ST 06	**DP-312**[1]	-	**DP-9125**	-
EXL 150 Yukon ST 06-07	**DP-312**[1]	-	**DP-9125**	-
RXL 150R Viper 05-07	-	-	**DP-412**[1]	**1721-0540**[2]
YXL 150 Yukon 00-02	-	-	**DP-9125**	-
YXL 150 Yukon (con freno a disco) 02-05	-	-	**DP-412**[1]	**1721-0540**[2]
VXL 250 Vector/Racing 06-07	**DP-310**[1]	-	-	-

[1] Con omologazione ABE.

[2] Pastiglia freno Pro MX.

PASTIGLIE FRENO IN METALLO SINTERIZZATO THE ORIGINAL continua alla pagina successiva.

I codici articolo in **GRASSETTO GRIGIO** sono novità 2024

PASTIGLIE FRENO IN METALLO SINTERIZZATO THE ORIGINAL (CONT)

Per maggiori dettagli, consultare la tabella

APPLICAZIONI	COD. ART. PASTIGLIA/GANASCIA FRENO ANTERIORE STANDARD	COD. ART. PASTIGLIA/GANASCIA FRENO ANTERIORE OPZIONALE	COD. ART. PASTIGLIA/GANASCIA FRENO POSTERIORE STANDARD	COD. ART. PASTIGLIA/GANASCIA FRENO POSTERIORE OPZIONALE
E-TON (CONT)				
VXL 250 Vector ST trasmissione a cardano 06	**DP-310**[1]	-	-	-
Vortex 500 4x4 06-07	**DP-312**[1]	-	-	-
HISUN (SIDE X SIDE)				
250 Sector 15-16 (sinistra)	**DP-412**[1]	-	**DP-919**[1]	-
(destra)	**DP-411**[1]	-	-	-
250 Strike 15-16 (sinistra)	**DP-412**[1]	-	**DP-919**[1]	-
(destra)	**DP-411**[1]	-	-	-
450 Sector 15-16 (sinistra)	**DP-412**[1]	-	**DP-411**[1]	-
(destra)	**DP-411**[1]	-	**DP-412**[1]	-
(freno di stazionamento)	-	-	**DP-919**[1]	-
HS 400 15-16 (sinistra)	**DP-412**[1]	-	**DP-411**[1]	-
(destra)	**DP-411**[1]	-	**DP-412**[1]	-
(freno di stazionamento)	-	-	**DP-919**[1]	-
HS 500 15-16 (sinistra)	**DP-412**[1]	-	**DP-411**[1]	-
(destra)	**DP-411**[1]	-	**DP-412**[1]	-
(freno di stazionamento)	-	-	**DP-919**[1]	-
550 Sector 15-16 (sinistra)	**DP-412**[1]	-	**DP-411**[1]	-
(destra)	**DP-411**[1]	-	**DP-412**[1]	-
(freno di stazionamento)	-	-	**DP-919**[1]	-
HS 700 15-16 (sinistra)	**DP-412**[1]	-	**DP-411**[1]	-
(destra)	**DP-411**[1]	-	**DP-412**[1]	-
(freno di stazionamento)	-	-	**DP-919**[1]	-
750 Sector 15-16 (sinistra)	**DP-412**[1]	-	**DP-411**[1]	-
(destra)	**DP-411**[1]	-	**DP-412**[1]	-
(freno di stazionamento)	-	-	**DP-919**[1]	-
HS 750 Crew 15-16 (sinistra)	**DP-412**[1]	-	**DP-411**[1]	-
(destra)	**DP-411**[1]	-	**DP-412**[1]	-
(freno di stazionamento)	-	-	**DP-919**[1]	-
HS 800 Crew 15-16 (sinistra)	**DP-412**[1]	-	**DP-919**[1]	-
(destra)	**DP-411**[1]	-	-	-
800 Strike 15-16 (sinistra)	**DP-412**[1]	-	**DP-919**[1]	-
(destra)	**DP-411**[1]	-	-	-
1000 Sector 15-16 (sinistra)	**DP-412**[1]	-	**DP-411**[1]	-
(destra)	**DP-411**[1]	-	**DP-412**[1]	-
(freno di stazionamento)	-	-	**DP-919**[1]	-
1000 Strike 15-16 (sinistra)	**DP-412**[1]	-	**DP-411**[1]	-
(destra)	**DP-411**[1]	-	**DP-412**[1]	-
(freno di stazionamento)	-	-	**DP-919**[1]	-
1000 Strike Crew 15-16 (sinistra)	**DP-412**[1]	-	**DP-411**[1]	-
(destra)	**DP-411**[1]	-	**DP-412**[1]	-
(freno di stazionamento)	-	-	**DP-919**[1]	-
HONDA				
3-WHEELERS				
83-87 ATC200X	**DP-811**[1]	**SDP-811MX**[2]	**DP-811**[1]	**SDP-811MX**[2]
ATC 250 R/RB 81	**DP-107**[1]	**SDP-107MX**[2]	-	-
ATC 250 RC/RD 82-84	**DP-811**[1]	**SDP-811MX**[2]	**DP-811**[1]	**SDP-811MX**
ATC 250 RF/RG 85-86	**DP-812**[1]	-	**DP-812**[1]	-[2]
ATC 350 86-88	**DP-814**[1]	**SDP-814MX**[2]	-	-
ATC 350 X 85	**DP-812**[1]	-	**DP-811**[1]	**SDP-811MX**[2]
4-WHEELERS				
TRX 70 86-87	-	-	**DP-9125**	-
TRX 250 R Fourtrax 86-89	**DP-814**[1]	**SDP-814MX**[2]	**DP-812**[1]	-[2]
TRX 250 X 87-92	**DP-811**[1]	**SDP-811MX**[2]	**DP-811**[1]	**SDP-811MX**[2]
TRX 250 X 08-09, 11-14, 17-20	**DP-811**[1]	-	-	-
TRX 250 Sportrax EX/X 01-20	**DP-811**[1]	**SDP-811MX**[2]	-	-
TRX 300 EX Fortrax 93-00	**DP-811**[1]	**SDP-811MX**[2]	**DP-811**[1]	**SDP-811MX**[2]
TRX 300 Sportrax EX/X 01-12	**DP-811**[1]	**SDP-811MX**[2]	**DP-811**[1]	**SDP-811MX**[2]
TRX 400 EX Fourtrax 99-00	**DP-811**[1]	**SDP-811MX**[2]	**DP-811**[1]	**SDP-811MX**[2]
TRX 400 EX Sportrax 01-08	**DP-811**[1]	**SDP-811MX**[2]	**DP-811**[1]	**SDP-811MX**[2]
TRX 400 X 12-14	**DP-811**[1]	**SDP-811MX**[2]	**DP-811**[1]	**SDP-811MX**[2]
TRX 420 Fourtrax Rancher/ES 09-16	**DP-811**[1]	**SDP-811MX**[2]	**1721-0681**[1]	-
TRX 420 Fourtrax Rancher 4x4/ES 07-21	**DP-811**[1]	**SDP-811MX**[2]	-	-
TRX 450 R Sportrax/ER 04-14	**DP-321**[1]	**SDP-321MX**[2]	**DP944**[1]	-
TRX 500 FA 05-14	**1721-0530**[1]	-	-	-
TRX500 Foreman (FA/FM) Rubicon 4x4/ con cambio autom./DCT/EPS 05-19	**1721-0530**[1]	-	-	-
TRX 500 FE/1/2 12-16	**DP-811**[1]	**SDP-811MX**[2]	-	-
TRX 500 FGA 05-08	**1721-0530**[1]	-	-	-
TRX 500 FM 12-16	**DP-811**[1]	**SDP-811MX**[2]	-	-
TRX 500 FPA 09-13	**1721-0530**[1]	-	-	-
TRX 500 FPE 07-11	**1721-0530**[1]	-	-	-
TRX 500 FPE 12-13	**DP-811**[1]	**SDP-811MX**[2]	-	-
TRX 500 FPM 08-11	**1721-0530**[1]	-	-	-

[1] Con omologazione ABE.
[2] Pastiglia freno Pro MX.

I codici articolo in GRASSETTO GRIGIO sono novità 2024

PASTIGLIE FRENO IN METALLO SINTERIZZATO THE ORIGINAL (CONT)

Per maggiori dettagli, consultare la tabella

APPLICAZIONI	COD. ART. PASTIGLIA/GANASCIA FRENO ANTERIORE STANDARD	COD. ART. PASTIGLIA/GANASCIA FRENO ANTERIORE OPZIONALE	COD. ART. PASTIGLIA/GANASCIA FRENO POSTERIORE STANDARD	COD. ART. PASTIGLIA/GANASCIA FRENO POSTERIORE OPZIONALE
HONDA (CONT)				
4-WHEELERS (CONT)				
TRX 500 FPM 12-13	**DP-811**[1]	**SDP-811MX**[2]	-	-
TRX 500 TM 05-06	**1721-0530**[1]	-	-	-
TRX 650 Rincon 03-09	-	-	**1721-0681**[1]	-
TRX 680 Fourtrax Rincon/GP Scape 06-21	**1721-0530**[1]	-	**1721-0681**[1]	-
TRX 700 XX 08-11	**DP-321**[1]	**SDP-321MX**[2]	**DP944**[1]	-
SIDE X SIDE/UTV				
Pioneer 500 SXS M1/M2 15-20	**1721-2992**	-	**1721-0681**[1]	-
Pioneer 700 SXS M2/M4 14-20	**1721-2992**	-	**1721-0681**[1]	-
HYOSUNG				
TE 400 05-06	**DP-107**[1]	**SDP-107MX**[2]	**DP-107**[1]	**SDP-107MX**[2]
Quad 450 Sport 09	**DP-107**[1]	**SDP-107MX**[2]	**DP-107**[1]	**SDP-107MX**[2]
450 Street 08-12	**DP-107**[1]	**SDP-107MX**[2]	**DP-107**[1]	**SDP-107MX**[2]
JOHN DEERE				
Trail Buck 500/650 EX/EXT 04-05 (destra)	**DP-920**[1]	-	**DP-919**[1]	-
(sinistra)	**DP-919**[1]	-	-	-
KAWASAKI				
3-WHEELERS				
KLT110 84-86	**DP-9113**	-	-	-
KLT160 A1 85	**DP-9113**	-	-	-
KLT185 86-87	**DP-9113**	-	-	-
KLT200 A1-4/A4A/B/C1-2 81-84	**DP-9113**	-	-	-
KLT250 C1-3/P1/A1-2 82-85	**DP-9113**	-	-	-
4-WHEELERS				
KSF50 (KFX) 03-05	-	-	**DP-9134**	-
KXF50 07-09	**1723-0011**[1]	**1723-0011**[1]	-	-
KSF80 (KFX) 03-06	-	-	**DP9163**	-
KFX 90 KSF 07-17	-	**1723-0011**[1]	-	-
KLF110 A1-2/B1-2 Mojave 86-88	**DP-9113**	-	-	-
KSF250 A1-A17 Mojave 87-04	-	-	**DP-811**[1]	**SDP-811MX**[2]
KXF250 A1/A2 Tecate 87-88	-	-	**DP-811**[1]	**SDP-811MX**[2]
KXT250 Tecate A1 84	-	-	**DP-312**[1]	-
KXT250 Tecate A2/B1 85-86	**DP-310**[1]	-	**DP-310**[1]	-
KXT250 Tecate B2 87	**DP-310**[1]	-	**DP-811**[1]	**SDP-811MX**[2]
KEF300 Lakota/Lakota Sport B1-B2 95-04	-	-	**DP-811**[1]	**SDP-811MX**[2]
KLF300 B1-B16 Bayou 88-04	**DP-310**[1]	-	-	-
KLF300 C1-C15 Bayou/4x4 89-05 (destra)	**DP-411**[1]	**1721-0539**[2]	-	-
(sinistra)	**DP-412**[1]	**1721-0540**[2]	-	-
KVF300 Brute Force 12-16	**1721-0682**[1]	-	**1721-0682**[1]	-
KVF300 Prairie A/B/2x4/4x4 99-02	**DP-107**[1]	**SDP-107MX**[2]	-	-
KVF360B Prairie 03-12	**DP-107**[1]	**SDP-107MX**[2]	-	-
KVF360C Prairie 4x4 03-13	**DP-107**[1]	**SDP-107MX**[2]	-	-
KLF400 B1-B7 Bayou/4x4 93-99 (destra)	**DP-411**[1]	**1721-0539**[2]	-	-
(sinistra)	**DP-412**[1]	**1721-0540**[2]	-	-
KVF400 4x4 Prairie/C/D 97-02	**DP-107**[1]	**SDP-107MX**[2]	-	-
KFX450R 08-14 (destra)	**DP-326**[1]	-	-	-
(sinistra)	**DP-929**[1]	-	**DP-811**[1]	**SDP-811MX**[2]
KVF650 Prairie 02-03 (destra)	**DP-326**[1]	-	-	-
(sinistra)	**DP-929**[1]	-	-	-
KVF650 Brute Force 04-13 (destra)	**DP-326**[1]	-	-	-
(sinistra)	**DP-929**[1]	-	-	-
KVF650 Brute Force 4x4i 06-16 (destra)	**DP-411**[1]	**1721-0539**[2]	-	-
(sinistra)	**DP-412**[1]	**1721-0540**[2]	-	-
KFX700 V-Force Prairie 03-09 (destra)	**DP-326**[1]	-	-	-
(sinistra)	**DP-929**[1]	-	-	-
KVF700 4x4 03-09 (destra)	**DP-326**[1]	-	-	-
(sinistra)	**DP-929**[1]	-	-	-
KVF750 Brute Force 4x4i 04-21 (destra)	**DP-411**[1]	**1721-0539**[2]	-	-
(sinistra)	**DP-412**[1]	**1721-0540**[2]	-	-
SIDE X SIDE/UTV				
Camo/LE/Sport 14-21 (destra)	**DP-411**[1]	**1721-0539**[2]	-	-
(lsinistra)	**DP-412**[1]	**1721-0540**[2]	-	-
KAF820 Mule PRO (BFF/CFF) (tutti) 15-20 (destra)	**DP-411**[1]	**1721-0539**[2]	-	-
(sinistra)	**DP-412**[1]	**1721-0540**[2]	-	-
SIDE X SIDE/UTV/4 POSTI				
KAF1000 Mule Pro DX/DXT/EPS/LE (tutti) 16-21 (destra)	**DP-411**[1]	**1721-0539**[2]	-	-
(sinistra)	**DP-412**[1]	**1721-0540**[2]	-	-
KTM				
SX450 ATV 08-13	**1721-0816**[1]	-	**1721-0817**[1]	-
XC450 ATV 08-12	**1721-0816**[1]	-	**1721-0817**[1]	-
SX505 ATV 09-13	**1721-0816**[1]	-	**1721-0817**[1]	-
XC525 ATV 08-12	**1721-0816**[1]	-	**1721-0817**[1]	-

[1] Con omologazione ABE.

[2] Pastiglia freno Pro MX.

PASTIGLIE FRENO IN METALLO SINTERIZZATO THE ORIGINAL continua alla pagina successiva.

I codici articolo in **GRASSETTO GRIGIO** sono novità 2024

PASTIGLIE FRENO IN METALLO SINTERIZZATO THE ORIGINAL (CONT)

Per maggiori dettagli, consultare la tabella

APPLICAZIONI	COD. ART. PASTIGLIA/GANASCIA FRENO ANTERIORE STANDARD	COD. ART. PASTIGLIA/GANASCIA FRENO ANTERIORE OPZIONALE	COD. ART. PASTIGLIA/GANASCIA FRENO POSTERIORE STANDARD	COD. ART. PASTIGLIA/GANASCIA FRENO POSTERIORE OPZIONALE
KYMCO				
KXR250 Mongoose 04-09	**1721-0682**[1]	-	-	-
MXU 250 04-10	**1721-0682**[1]	-	-	-
MXU 270 16	**1721-0682**[1]	-	**1721-0682**[1]	-
Maxxer 300 ATV 08-09	**1721-0682**[1]	-	**1721-0682**[1]	-
MXU 300 ATV 05-21	**1721-0682**[1]	-	**1721-0682**[1]	-
Maxxer 450 18-20	**1721-0529**[1]		**1721-0529**[1]	
Maxxer 450Ri 12-15	**1721-0529**[1]	-	**1721-2511**[1]	-
MXU 450i 12-13	**1721-0529**[1]	-	**1721-2511**[1]	-
MXU 500 ATV 08-09	**1721-0682**[1]	-	**1721-0682**[1]	-
MXU 500 I DX 12-13	**1721-2510**[1]	-	**1721-0682**[1]	-
UXV 500i 12-13	**1721-0682**[1]	-	**1721-0682**[1]	-
MXU 550i 12-14	**1721-2510**[1]	-	**1721-2511**[1]	-
MXU 700i 13-14	**1721-2510**[1]	-	**1721-2511**[1]	-
UXV 700i 14	-	-	**1721-2511**[1]	-
UXV 700i 16-17	**1721-0682**[1]	-	**1721-2511**[1]	-
SIDE X SIDE				
UVX 450i (tutti) 15-21	**1721-0682**[1]	-	**1721-0682**[1]	-
UXV 500 4x4 (tutti) 08-18	**1721-0682**[1]	-	**1721-0682**[1]	-
UXV700I (tutti i modelli) 14-19	**1721-0682**[1]	-	**1721-0682**[1]	-
MASSIMO (ATV)				
MSA500 13-19 (sinistra)	**DP-411**[1]	-	**DP-411**[1]	-
(destra)	**DP-412**[1]	-	**DP-412**[1]	-
MSA800 15-19 (sinistra)	**DP-411**[1]	-	**DP-411**[1]	-
(destra)	**DP-412**[1]	-	**DP-412**[1]	-
MASSIMO (SIDE X SIDE)				
250 Gunner 15-16 (sinistra)	**DP-412**[1]	-	**DP-412**[1]	**DP-919**[1]
(destra)	**DP-411**[1]	-	**DP-411**[1]	-
250 Gunner S 15-16 (sinistra)	**DP-412**[1]	-	**DP-412**[1]	**DP-919**[1]
(destra)	**DP-411**[1]	-	**DP-411**[1]	-
MSU 400 1519 (sinistra)	-	-	**DP-412**[1]	-
(destra)	-	-	**DP-411**[1]	-
500 Alligator 15-19 (sinistra)	**DP-412**[1]	-	**DP-412**[1]	**DP-919**[1]
(destra)	**DP-411**[1]	-	**DP-411**[1]	-
500 Knight 15-19 (sinistra)	**DP-412**[1]	-	**DP-412**[1]	-
(destra)	**DP-411**[1]	-	**DP-411**[1]	-
MSU 500 1519 (sinistra)	**DP-412**[1]	-	**DP-412**[1]	-
(destra)	**DP-411**[1]	-	**DP-411**[1]	-
550 EPS Alligator 15-16 (sinistra)	**DP-412**[1]	-	**DP-412**[1]	**DP-919**[1]
(destra)	**DP-411**[1]	-	**DP-411**[1]	-
700 Knight 15-19 (sinistra)	**DP-412**[1]	-	**DP-412**[1]	-
(destra)	**DP-411**[1]	-	**DP-411**[1]	-
700 Alligator 15-19 (sinistra)	**DP-412**[1]	-	**DP-412**[1]	-
(destra)	**DP-411**[1]	-	**DP-411**[1]	-
(freno di stazionamento)	-	-	-	**DP-919**[1]
700 - 4 Alligator EPS 15-19 (sinistra)	**DP-412**[1]	-	**DP-412**[1]	-
(destra)	**DP-411**[1]	-	**DP-411**[1]	-
MSU 700 15-16 (sinistra)	**DP-412**[1]	-	**DP-412**[1]	-
(destra)	**DP-411**[1]	-	**DP-411**[1]	-
(freno di stazionamento)	-	-	-	**DP-919**[1]
MSU 700 -5 15-19 (sinistra)	**DP-412**[1]	-	**DP-412**[1]	-
(destra)	**DP-411**[1]	-	**DP-411**[1]	-
MSU 800 15-20 (sinistra)	**DP-412**[1]	-	**DP-412**[1]	-
(destra)	**DP-411**[1]	-	**DP-411**[1]	-
(freno di stazionamento)	-	-	-	**DP-919**[1]
1000 Militia 15-16 (sinistra)	-	-	**DP-412**[1]	-
(destra)	-	-	**DP-411**[1]	-
1000 S Militia 15-16 (sinistra)	-	-	**DP-412**[1]	-
(destra)	-	-	**DP-411**[1]	-
1000 XS Militia 15-16 (sinistra)	-	-	**DP-412**[1]	-
(destra)	-	-	**DP-411**[1]	-
POLARIS				
Modelli con freno a disco 88-94 (tutti)	**DP-902**[1]	**SDP-902MX**[2]	-	-
Modelli con freno a disco 95-98	**DP-902**[1]	**SDP-902MX**[2]	**DP909**[1]	-
Outlaw 50 08-19	**1723-0011**[1]	-	-	-
Predator 50 03-07	**1723-0011**[1]	-	-	-
Scrambler 50 01-04	**1723-0011**[1]	-	-	-
Outlaw 90 07-14	**1723-0011**[1]	-	-	-
Predator 90 03-06	**1723-0011**[1]	-	-	-
Scrambler 90 01-04	**1723-0011**[1]	-	-	-
Sportsman 90 01-14	**1723-0011**[1]	-	-	-
Phoenix 200 06-21	**DP-312**[1]	-	-	-
Sawtooth 200 06-08	**DP-312**[1]	-	-	-

[1] Con omologazione ABE.
[2] Pastiglia freno Pro MX.

I codici articolo in GRASSETTO GRIGIO sono novità 2024

PASTIGLIE FRENO IN METALLO SINTERIZZATO THE ORIGINAL (CONT)

Per maggiori dettagli, consultare la tabella

APPLICAZIONI	COD. ART. PASTIGLIA/GANASCIA FRENO ANTERIORE STANDARD	COD. ART. PASTIGLIA/GANASCIA FRENO ANTERIORE OPZIONALE	COD. ART. PASTIGLIA/GANASCIA FRENO POSTERIORE STANDARD	COD. ART. PASTIGLIA/GANASCIA FRENO POSTERIORE OPZIONALE
POLARIS (CONT)				
Trail Blazer 250 98	**DP-902**[1]	**SDP-902MX**[2]	**DP909**[1]	-
Trail Blazer 250 06	**DP-902**[1]	**SDP-902MX**[2]	**DP-932**[1]	-
Trail Blazer ES 250 99-04	**DP-902**[1]	**SDP-902MX**[2]	**DP-915**[1]	-
Trail Boss 85-87 (tutti)	**DP-9111**	-	-	-
Trail Boss 250 98-99	**DP-902**[1]	**SDP-902MX**[2]	**DP909**[1]	-
Xplorer 4x4 250 00	**DP-902**[1]	**SDP-902MX**[2]	**DP-915**[1]	-
Hawkeye 300 2x4/4x4 06	**DP-902**[1]	**SDP-902MX**[2]	**1721-0529**[1]	-
Hawkeye 300 E 2x4 07-11	**DP-902**[1]	**SDP-902MX**[2]	**DP-902**[1]	**SDP-902MX**[2]
Sportsman 4x4 300 08-10	**DP-902**[1]	**SDP-902MX**[2]	**DP-902**[1]	**SDP-902MX**[2]
Xplorer 300 96-01	**DP-902**[1]	**SDP-902MX**[2]	**DP909**[1]	-
Xpress 300 96-00	**DP-902**[1]	**SDP-902MX**[2]	**DP909**[1]	-
Magnum 2x4 325 02-05	**DP-902**[1]	**SDP-902MX**[2]	**DP-932**[1]	-
Magnum 4x4 325 00-01	**DP-902**[1]	**SDP-902MX**[2]	**DP-915**[1]	-
Sportsman 325 Ace /Efi/Euro/HD 14-19	**1721-1233**[1]	-	**1721-1233**[1]	-
Trail Boss 325 00-05	**DP-902**[1]	**SDP-902MX**[2]	**DP-915**[1]	-
Xpedition 325 00	**DP-902**[1]	**SDP-902MX**[2]	**DP-915**[1]	-
Xpedition 325 02	**DP-902**[1]	**SDP-902MX**[2]	**DP-932**[1]	-
ATP 4x4 330 04-06	**DP-902**[1]	**SDP-902MX**[2]	**DP-902**[1]	**SDP-902MX**[2]
Magnum 2x4 330 HDS 03-06	**DP-902**[1]	**SDP-902MX**[2]	**DP-932**[1]	-
Magnum 4x4 330 03-06	**DP-902**[1]	**SDP-902MX**[2]	**DP-932**[1]	-
Trailblazer 330 04	**DP-902**[1]	**SDP-902MX**[2]	**DP-915**[1]	-
Trailblazer 330 Intl 08-13	**DP-902**[1]	**SDP-902MX**[2]	**DP-932**[1]	-
Trail Boss 330 03-07	**DP-902**[1]	**SDP-902MX**[2]	**DP-915**[1]	-
Trail Boss 330 Intl 08-13	**DP-902**[1]	**SDP-902MX**[2]	**DP-932**[1]	-
Sportsman 335 99-00	**DP-902**[1]	**SDP-902MX**[2]	**DP-915**[1]	-
Hawkeye 400 HO 2x4 11-14	**DP-902**[1]	-	**1721-1231**[1]	-
Ranger 4x4 400 10-14	**1721-1233**[1]	-	**1721-1233**[1]	-
Scrambler 400 98-02	**DP-902**[1]	**SDP-902MX**[2]	**DP-915**[1]	-
Sport 400 98	**DP-902**[1]	**SDP-902MX**[2]	**DP909**[1]	-
Sport 400 99-20	**DP-902**[1]	**SDP-902MX**[2]	**DP-915**[1]	-
Sportsman 400 01-02	**DP-902**[1]	**SDP-902MX**[2]	**DP-915**[1]	-
Sportsman 400 03-05	**DP-902**[1]	**SDP-902MX**[2]	**DP-932**[1]	-
Sportsman 400 08-10	**DP-902**[1]	**SDP-902MX**[2]	**DP-902**[1]	**SDP-902MX**[2]
Sportsman 400 11-14	**DP-902**[1]	**SDP-902MX**[2]	**1721-1231**[1]	-
Trail Blazer 400 03	**DP-902**[1]	**SDP-902MX**[2]	**DP-915**[1]	-
Xplorer 400 98	**DP-902**[1]	**SDP-902MX**[2]	**DP909**[1]	-
Xplorer 400 99-02	**DP-902**[1]	**SDP-902MX**[2]	**DP-915**[1]	-
XP4 Turbo 19	**1721-2886**	-	-	-
Magnum 2x4 425 98	**DP-902**[1]	**SDP-902MX**[2]	**DP909**[1]	-
Magnum 4x4 425 SWED 98	**DP-902**[1]	**SDP-902MX**[2]	**DP909**[1]	-
Xpedition 4x4 425 00	**DP-902**[1]	**SDP-902MX**[2]	**DP-915**[1]	-
Xpedition 4x4 425 02	**DP-902**[1]	**SDP-902MX**[2]	**DP-932**[1]	-
Outlaw MXR 450 09	**1721-0687**[1]	-	**DP-902**[1]	**SDP-902MX**[2]
Outlaw S 450 08-10	**1721-0687**[1]	-	**DP-902**[1]	**SDP-902MX**[2]
Sportsman 450 06-16	**DP-902**[1]	**SDP-902MX**[2]	**DP-932**[1]	-
Sportsman 450 HO EFI MD Tractor 16-20	**DP-902**[1]	-	-	**SDP-902MX**[2]
450 Sportsman HO/HO EPS/Utility 21	**1721-1231**[1]	-	**1721-1231**[1]	-
Diesel 455 99-00	**DP-902**[1]	**SDP-902MX**[2]	**DP-915**[1]	-
500 ACE 17-19	**1721-1233**[1]	-	**DP-902**[1]	-
ATP 500 04-05	**DP-902**[1]	**SDP-902MX**[2]	**DP-932**[1]	-
Big Boss 6x6 SWED 500 98-99	**DP-902**[1]	**SDP-902MX**[2]	**DP909**[1]	-
Magnum 500 RMK 4x4 99-01	**DP-902**[1]	**SDP-902MX**[2]	**DP-915**[1]	-
Magnum 500 RMK 4x4 02-05	**DP-902**[1]	**SDP-902MX**[2]	**DP-932**[1]	-
Outlaw 500 06-09	**DP-902**[1]	**SDP-902MX**[2]	**DP-902**[1]	**SDP-902MX**[2]
Predator 500 03-07	**DP-902**[1]	**SDP-902MX**[2]	**DP-902**[1]	**SDP-902MX**[2]
Predator E 500 06-09	**DP-902**[1]	**SDP-902MX**[2]	**DP-932**[1]	-
Ranger 2x4 carburatore 500 08-09	**1721-1232**[1]	-	**1721-1233**[1]	-
Ranger 2x4/4x4 500 06-07	**1721-1233**[1]	-	**1721-1233**[1]	-
Ranger 4x4 EFI 500 06-07	**1721-1233**[1]	-	**1721-1233**[1]	-
Ranger 4x4 EFI 500 10	**1721-1232**[1]	-	**1721-1233**[1]	-
Ranger EFI/Crew 500 10-18	**1721-1233**[1]	-	**1721-1233**[1]	-
Ranger EFI Crew Midsize 500 13-14	**1721-1232**[1]	-	**1721-1233**[1]	-
Scrambler 4x4 500 98-04	**DP-902**[1]	**SDP-902MX**[2]	**DP-915**[1]	-
Sportsman 500/500RSE 98-00	**DP-902**[1]	**SDP-902MX**[2]	**DP-915**[1]	-
Sportsman 500 03-05	**DP-902**[1]	**SDP-902MX**[2]	**DP-932**[1]	-
Sportsman 500 4x4 98-04	**DP-902**[1]	**SDP-902MX**[2]	**DP-915**[1]	-
Sportsman 500 SWED 98	**DP-902**[1]	**SDP-902MX**[2]	**DP909**[1]	-
Sportsman 500 SWED/Rem. Ed 99-02	**DP-902**[1]	**SDP-902MX**[2]	**DP-915**[1]	-
Sportsman 6x6 500 06-09	**DP-902**[1]	**SDP-902MX**[2]	-	-
Sportsman E 500 06-09	**DP-902**[1]	**SDP-902MX**[2]	**DP-932**[1]	-
Sportsman EFI E 500 06	**DP-902**[1]	**SDP-902MX**[2]	-	-
Sportsman EFI Tractor 500 09-10	**DP-902**[1]	**SDP-902MX**[2]	**DP-932**[1]	-

[1] Con omologazione ABE.

[2] Pastiglia freno Pro MX.

PASTIGLIE FRENO IN METALLO SINTERIZZATO THE ORIGINAL continua alla pagina successiva.

I codici articolo in **GRASSETTO GRIGIO** sono novità 2024

PASTIGLIE FRENO IN METALLO SINTERIZZATO THE ORIGINAL (CONT)

Per maggiori dettagli, consultare la tabella

APPLICAZIONI	COD. ART. PASTIGLIA/GANASCIA FRENO ANTERIORE STANDARD	COD. ART. PASTIGLIA/GANASCIA FRENO ANTERIORE OPZIONALE	COD. ART. PASTIGLIA/GANASCIA FRENO POSTERIORE STANDARD	COD. ART. PASTIGLIA/GANASCIA FRENO POSTERIORE OPZIONALE
POLARIS (CONT)				
Sportsman EFI X2 500 06-09	**DP-902**[1]	**SDP-902MX**[2]	**DP-902**[1]	**SDP-902MX**[2]
Sportsman EFI X2 Quad 500 08-09	**DP-902**[1]	**SDP-902MX**[2]	**DP-932**[1]	-
Sportsman Forest 500 11-12	**DP-902**[1]	**SDP-902MX**[2]	**DP-932**[1]	-
Sportsman Forest Tractor 500 11-14	**DP-902**[1]	**SDP-902MX**[2]	**1721-1231**[1]	-
Sportsman H.O. 500 EFI 06-09	**DP-902**[1]	**SDP-902MX**[2]	**DP-932**[1]	-
Sportsman H.O. 500 EFI 10-12	**DP-902**[1]	**SDP-902MX**[2]	**1721-1231**[1]	-
Sportsman H.O. 500 EFI Intl 10	**DP-902**[1]	**SDP-902MX**[2]	**DP-932**[1]	-
Sportsman Touring EFI 500 08-09	**DP-902**[1]	**SDP-902MX**[2]	**DP-902**[1]	**SDP-902MX**[2]
Sportsman Touring H.O. 500 10-12	**DP-902**[1]	**SDP-902MX**[2]	**1721-1233**[1]	-
Sportsman Touring H.O. Intl 500 10	**DP-902**[1]	**SDP-902MX**[2]	**DP-932**[1]	-
Sportsman Touring Quad EFI 500 08-09	**DP-902**[1]	**SDP-902MX**[2]	**DP-932**[1]	-
Sportsman X2 500 10	**1721-1231**[1]	-	**1721-1231**[1]	-
Sportsman XP 500 09-10	**1721-1231**[1]	-	**1721-1231**[1]	-
Worker 4x4 EBS 500 98-00	**DP-902**[1]	**SDP-902MX**[2]	**DP-932**[1]	-
Xplorer 4x4 500 97	**DP-902**[1]	**SDP-902MX**[2]	**DP909**[1]	-
Outlaw S 525 07-11	**1721-0687**[1]	-	**DP-902**[1]	**SDP-902MX**[2]
Outlaw IRS 525 07-11	**1721-0687**[1]	-	**DP-902**[1]	**SDP-902MX**[2]
Sportsman EPS 550 Intl/X2/XP 10-14	**1721-1231**[1]	-	**1721-1231**[1]	-
Sportsman Forest 550 11-14	**1721-1231**[1]	-	**1721-1231**[1]	-
Sportsman Touring EPS 550 10-14	**1721-1231**[1]	-	**1721-1231**[1]	-
Sportsman 570 ACE 16-19	**1721-1232**[1]	-	**1721-1233**[1]	-
Sportsman ACE 570 EFI/HD/SP 17-18	**1721-1232**[1]	-	**DP-902**[1]	**SDP-902MX**[2]
Sportsman 570 ACE EFI/Euro 15-18	**1721-1232**[1]	-	**1721-1233**[1]	-
Sportsman 570 EFI/XP EPS 14	**DP-902**[1]	-	**1721-1231**[1]	-
Sportsman 570 EFI/EPS/Touring 11-19	**DP-902**[1]	-	**1721-1231**[1]	-
Sportsman 570 /EPS/Touring/Hunter/Trail 21	**1721-1231**[1]	-	**1721-1231**[1]	-
Sportsman 570 X2 EPS 15-21	**1721-1233**[1]	-	**1721-1231**[1]	-
Sportsman 570 Touring EFI/Intl 14	**1721-1231**[1]	-	**1721-1231**[1]	-
Sportsman 570 6x6/6x6 Tractor 18	**1721-1233**[1]	-	**1721-1231**[1]	-
570 Sportsman X2 EPS 15-21	**1721-1233**[1]	-	**1721-1231**[1]	-
Ranger 570 Crew FS 18	**1721-1232**[1]	-	**1721-1232**[1]	-
Ranger 570 EFI Crew 14	-	-	**1721-1233**[1]	-
Ranger 570 Crew Full Size EPS 15-18	**1721-1232**[1]	-	**1721-1233**[1]	-
RZR 570 EFI 12-18	**1721-0687**[1]	-	**DP-902**[1]	-
Sportsman 600 03-05	**DP-902**[1]	**SDP-902MX**[2]	**DP-932**[1]	-
(freno di stazionamento)	-	-	**1721-1735**[1]	-
Ranger 4x4 EFI 700 09-09	**1721-1232**[1]	-	**1721-1233**[1]	-
(freno di stazionamento)	-	-	**1721-1735**[1]	-
Ranger 6x6 EFI 700 08	**1721-1233**[1]	-	**1721-1233**[1]	-
(freno di stazionamento)	-	-	**1721-1735**[1]	-
Ranger 6x6 EFI 700 09	**1721-1232**[1]	-	**1721-1233**[1]	-
(freno di stazionamento)	-	-	**1721-1735**[1]	-
Ranger 4x4 EFI Crew 09	**1721-1232**[1]	-	**1721-1232**[1]	-
(freno di stazionamento)	-	-	**1721-1735**[1]	-
Ranger XP 4x4 700 08	**1721-1232**[1]	-	**1721-1233**[1]	-
(freno di stazionamento)	-	-	**1721-1735**[1]	-
Sportsman 700 02-07	**DP-902**[1]	**SDP-902MX**[2]	**DP-932**[1]	-
Sportsman X2 EFI 700 08-09	**DP-902**[1]	**SDP-902MX**[2]	**DP-902**[1]	**SDP-902MX**[2]
Ranger 4x4 EFI 800 10-11	**1721-1232**[1]	-	**1721-1233**[1]	-
Ranger Crew 800 EFI 11-12	**1721-1232**[1]	-	-	-
(freno di stazionamento)	-	-	**1721-1735**[1]	-
Ranger 6x6 EFI 800 10-14	**1721-0687**[1]	-	**DP-902**[1]	**SDP-902MX**[2]
(freno di stazionamento)	-	-	**1721-1735**[1]	-
Ranger RZR EFI 800 Intl 08-12	**1721-0687**[1]	-	**DP-902**[1]	**SDP-902MX**[2]
Ranger RZR S EFI 800 09-14	**1721-0687**[1]	-	**DP-902**[1]	**SDP-902MX**[2]
Ranger RZR-4 EFI/EPS 800 10-14	**1721-1232**[1]	-	**1721-1233**[1]	-
Ranger XP 800 12	**1721-1232**[1]	-	**1721-1233**[1]	-
Sportsman EFI 800 HO 05-08	**DP-902**[1]	**SDP-902MX**[2]	**DP-932**[1]	-
Sportsman EFI 800 HO 12-14	**DP-902**[1]	**SDP-902MX**[2]	**1721-1231**[1]	-
Sportsman EFI 800 12	**1721-1231**[1]	-	**1721-1231**[1]	-
Sportsman EFI 6x6 800 10-14	**DP-902**[1]	**SDP-902MX**[2]	**DP-932**[1]	-
Sportsman Forest 800 12	**DP-902**[1]	**SDP-902MX**[2]	**1721-1231**[1]	-
Sportsman Forest 6x6 800 12	**DP-902**[1]	**SDP-902MX**[2]	**DP-932**[1]	-
Sportsman Touring EFI 800 08-09	**DP-902**[1]	**SDP-902MX**[2]	**DP-902**[1]	**SDP-902MX**[2]
Sportsman Touring EFI Intl 800 08-09	**DP-902**[1]	**SDP-902MX**[2]	**DP-932**[1]	-
Sportsman X2 EFI 800 07-09	**DP-902**[1]	**SDP-902MX**[2]	**DP-902**[1]	**SDP-902MX**[2]
Scrambler 850 HO EPS Int. 13-14	**1721-1231**[1]	-	**1721-1231**[1]	-
Sportsman Forest 850 11-14	**1721-1231**[1]	-	**1721-1231**[1]	-
Sportsman Touring EPS 850 10-14	**1721-1231**[1]	-	**1721-1231**[1]	-
Sportsman XP 850 X2 EFI 09-13	**1721-1231**[1]	-	**1721-1231**[1]	-
Sportsman XP EPS 850 09-14	**1721-1231**[1]	-	**1721-1231**[1]	-
Sportsman XP Intl. 850 09-12	**1721-1231**[1]	-	**1721-1231**[1]	-

[1] Con omologazione ABE.
[2] Pastiglia freno Pro MX.

I codici articolo in GRASSETTO GRIGIO sono novità 2024

PASTIGLIE FRENO IN METALLO SINTERIZZATO THE ORIGINAL (CONT)

Per maggiori dettagli, consultare la tabella

APPLICAZIONI	COD. ART. PASTIGLIA/GANASCIA FRENO ANTERIORE STANDARD	COD. ART. PASTIGLIA/GANASCIA FRENO ANTERIORE OPZIONALE	COD. ART. PASTIGLIA/GANASCIA FRENO POSTERIORE STANDARD	COD. ART. PASTIGLIA/GANASCIA FRENO POSTERIORE OPZIONALE
POLARIS (CONT)				
Ranger Diesel 4x4 900 11-12	**1721-1232**[1]	-	**1721-1233**[1]	-
(freno di stazionamento)	-	-	**1721-1735**[1]	-
Ranger Diesel 900 12-14	**1721-1232**[1]	-	**1721-1233**[1]	-
Ranger Diesel Crew 4x4 900	**1721-1232**[1]	-	**1721-1232**[1]	-
(freno di stazionamento)	-	-	**1721-1735**[1]	-
RZR XP 900 11-14	**1721-1232**[1]	-	**1721-1233**[1]	-
RZR XP 4 900 13-14	**1721-1232**[1]	-	**1721-1232**[1]	-
RZR XP 4 900 15-18	**1721-1232**[1]	-	**1721-1233**[1]	-
Ranger XP 900 13-14	**1721-1232**[1]	-	**1721-1233**[1]	-
Ranger 900 RZR (tutti) 15	**1721-2134**[1]	-	-	-
RZR 50"/60" 15-18	**1721-2134**[1]	-	**1721-0687**[1]	-
RZR 925 Turbo/MD/Tractor 16-18	**1721-2520**[1]	-	**1721-1232**[1]	-
RZR 925 Turbo/MD16-18	**1721-2520**[1]	-	**1721-1232**[1]	-
RZR XP 925 4 Turbo S 19-20	**1721-2886**	-	**1721-1232**[1]	-
Ranger 1000 Diesel/EU 16-18	**1721-1232**[1]	-	**1721-1233**[1]	-
Ranger 1000 Diesel Crew 16-18	**1721-1232**[1]	-	**1721-1232**[1]	-
Ranger XP 1000 /Crew 17-18	**1721-1232**[1]	-	**1721-1232**[1]	-
RZR XP 1000 14-15	**1721-1232**[1]	-	**1721-1232**[1]	-
RZR 4 1000 XP/MD 16-18	**1721-1232**[1]	-	**1721-1232**[1]	-
Scrambler 1000 MD/XP/EU/Tractor 15-18	**1721-1231**[1]	-	**1721-1231**[1]	-
Sportsman 1000 MD/Touring/XP/Tractor 15-18	**1721-1231**[1]	-	**1721-1231**[1]	-
Sportsman 1000 XP ZUG 16	**DP-902**[1]	-	**DP-932**[1]	-
Sportsman 1000 XP ZUG 17-18	**DP-902**[1]	-	**1721-1231**[1]	-
Ranger 2x4, 4x6 Serie 10 90-12	-	-	**1721-1233**[1]	-
Ranger 4x4 Serie 10 90-12	-	-	**DP-902**[1]	**SDP-902MX**[2]
Ranger 6x6 Serie 10 90-12	-	-	**DP-902**[1]	**SDP-902MX**[2]
Ranger 11 Serie 11 90-12	-	-	**1721-1233**[1]	-
1997 RZR R Turbo R/Premium/Ulitimate	**1721-2886**	-	**1721-1232**[1]	-
1997 RZR Pro R Turbo R/Premium/Ulitimate 23	**1721-2886**	-	**1721-1233**[1]	-
1997 RZR Pro R4 Turbo R/Premium/Ulitimate 23	**1721-2886**	-	**1721-1233**[1]	-
SEGWAY				
Snarler 600 4x4 AT6 L/EPS 23	1721-3479	-	1721-3480	-
Snarler 600 4x4 AT6 S/EPS 23	1721-3479	-	1721-3480	-
Snarler 600 4x4 GL-D 2-23	1721-3479	-	1721-3480	-
Snarler 600 4x4 GL-F 22-23	1721-3479	-	1721-3480	-
Snarler 600 4x4 GL-HYBRID 22-23	1721-3479	-	1721-3480	-
Snarler 600 4x4 GL-N 22-23	1721-3479	-	1721-3480	-
Snarler 600 4x4 GS-D/GS-F EPS 21	1721-3479	-	1721-3480	-
Snarler 600 4x4 GS-N 21-23	1721-3479	-	1721-3480	-
Fugleman 1000 4x4 UF 21	1721-3479	-	1721-3480	-
Fugleman 1000 4x4 UT10 23	1721-3479	-	1721-3480	-
Fugleman 1000 4x4 UT10 E 22-23	1721-3479	-	1721-3480	-
Fugleman 1000 4x4 UT10 X 22-23	1721-3479	-	1721-3480	-
Villain 1000 4x4 SF/EPS 21	1721-3479	-	1721-3480	-
Villain 1000 4x4 SH EPS hybrid 21-23	1721-3479	-	1721-3480	-
Villain 1000 4x4 SX10 E 64 standard EPS 22-23	1721-3479	-	1721-3480	-
Villain 1000 4x4 SX10 X 64 deluxe EPS 22-23	1721-3479	-	1721-3480	-
Villain 1000 4x4 SX10 WE 72 standard EPS 23	1721-3479	-	1721-3480	-
Villain 1000 4x4 SX10 WX 72 deluxe EPS 23	1721-3479	-	1721-3480	-
SUZUKI				
LT-A 50 Quadmaster 01	-	-	**DP-9134**	-
LT-A 50 Quadsport/Quadmaster 02-05	-	-	**DP-9134**	-
LT-Z 50 Quadsport 06-13	-	-	**DP-9134**	-
LT 80 H/J/K/L/M/N/P/R/S/T/V 87-06	-	-	**DP9163**	-
LT-Z 90 Quadsport 07-11, 14-21	**DP-9134**	-	**DP9163**	-
LT 230 Quadsport/SG/SF/SH/EH 85	-	-	**DP-811**[1]	**SDP-811MX**[2]
LT 250 Quadracer RF/RG 85-86	-	-	**DP-811**[1]	**SDP-811MX**[2]
LT 250 Quadracer RH/RJ-RR 87-92	-	-	**DP-817**[1]	-
LT 250 SK/SL 89-90	-	-	**DP-811**[1]	**SDP-811MX**[2]
LT-F 250 Ozark Quadrunner FK2/FK3 03-13	**DP-107**[1]	**SDP-107MX**[2]	-	-
LT-Z 250 K4 Quadsport 04-09	**DP-107**[1]	**SDP-107MX**[2]	-	-
LT-F 280 King Quad 4WD T-V 96	-	-	**DP9157**	-
LT-F 300 4WD X King Quad 91-01	-	-	**DP9157**	-
LT-F 300 FK2 King Quad 02 (destra)	**DP-411**[1]	**1721-0539**[2]	**DP9157**	-
(sinistra)	**DP-412**[1]	**1721-0540**[2]	-	-
LT-F 300 FX/FY/FK1 King Quad 99-01	-	-	-	-
KLTA 400 FK King Quad AS/FS 08-12 (destra)	**DP-919**[1]	-	-	-
(sinistra)	**DP-920**[1]	-	-	-
LT-A 400 FK2 4WD/KS/Eiger 02-07	**DP-107**[1]	**SDP-107MX**[2]	-	-
LT-F 400 FK2 4WD/KS/Eiger 02-09	**DP-107**[1]	**SDP-107MX**[2]	-	-
LT-Z 400 Quad Sport 03-13	**DP-811**[1]	**SDP-811MX**[2]	**DP-817**[1]	-

[1] Con omologazione ABE.

[2] Pastiglia freno Pro MX.

PASTIGLIE FRENO IN METALLO SINTERIZZATO THE ORIGINAL continua alla pagina successiva.

I codici articolo in **GRASSETTO GRIGIO** sono novità 2024

PASTIGLIE FRENO IN METALLO SINTERIZZATO THE ORIGINAL (CONT)

Per maggiori dettagli, consultare la tabella

APPLICAZIONI	COD. ART. PASTIGLIA/GANASCIA FRENO ANTERIORE STANDARD	COD. ART. PASTIGLIA/GANASCIA FRENO ANTERIORE OPZIONALE	COD. ART. PASTIGLIA/GANASCIA FRENO POSTERIORE STANDARD	COD. ART. PASTIGLIA/GANASCIA FRENO POSTERIORE OPZIONALE
SUZUKI (CONT)				
LT-A400 King Quad 08-09 (tutti) (destra)	**1721-2163**[1]	-	-	-
(sinistra)	**1721-2164**[1]	-	-	-
LT-A400 King Quad cambio autom. 4WD 08-10 (destra)	**1721-2163**[1]	-	-	-
(sinistra)	**1721-2164**[1]	-	-	-
LT-A400 King Quad Asi/ASL Camo/FSi 11-21 (destra)	**1721-2163**[1]	-	**1721-2163**[1]	-
(sinistra)	**1721-2164**[1]	-	-	-
LT-A 450 X K7 King Quad 07-09 (destra)	**DP-919**[1]	-	-	-
(sinistra)	**DP-920**[1]	-	-	-
LT-R 450 R Quadracer/SE 06-11 (destra)	**DP-411**[1]	**1721-0539**[2]	**DP-817**[1]	-
(sinistra)	**DP-412**[1]	**1721-0540**[2]	-	-
LT-R 450 Z Quadracer 09-11 (destra)	**DP-411**[1]	**1721-0539**[2]	**DP-817**[1]	-
(sinistra)	**DP-412**[1]	**1721-0540**[2]	-	-
LT 500R Quadracer 87-90	-	-	**DP-817**[1]	-
LT-A 500 FK2 Vinson 4WD 02	**DP-107**[1]	**SDP-107MX**[2]	**DP-919**[1]	-
LT-A 500 FK3 Vinson 4WD/cambio autom. 03-09	**DP-811**[1]	**SDP-811MX**[2]	**DP-310**[1]	-
LT-A 500 FY/FK1 00-01 (destra)	**DP-411**[1]	**1721-0539**[2]	-	-
(sinistra)	**DP-412**[1]	**1721-0540**[2]	-	-
LT-A 500 King Quad 09-21 (destra)	**DP-919**[1]	-	-	-
(sinistra)	**DP-920**[1]	-	-	-
LT-F 500 FW/FX Quadrunner 98-02 (destra)	**DP-411**[1]	**1721-0539**[2]	-	-
(sinistra)	**DP-412**[1]	**1721-0540**[2]	-	-
LT-A 700 X King Quad 09-13 (destra)	**DP-919**[1]	-	-	-
(sinistra)	**DP-920**[1]	-	-	-
LT-A 700 XK King Quad Axi/XPW 08-13 (destra)	**DP-919**[1]	-	-	-
(sinistra)	**DP-920**[1]	-	-	-
LT-V 700 Twin Peaks 04-05 (destra)	**DP-326**[1]	-	-	-
(sinistra)	**DP-929**[1]	-	-	-
LT-A750 King Quad 08-21 (tutti) (destra)	**1721-2163**[1]	-	-	-
(sinistra)	**1721-2164**[1]	-	-	-
YAMAHA				
3-WHEELERS				
YT175 J/K Tri-Moto 82-83	**DP-9111**	-	-	-
YTM200 EK/EL/ERN/K/L/N Tri-Moto 83-85	**DP-9111**	-	-	-
YTM225 DXK-N/DRN/DRS/Tri-Moto 83-86	**DP-9111**	-	-	-
YTZ250 N/S (Tri-Moto) 85-86	**DP-406**[1]	-	**DP-406**[1]	-
4-WHEELERS				
YFUIW/YFUITW Pro Hauler 89 (tutti)	**DP-9127**	-	-	-
YFU1TW 50 Pro Hauler 89	**DP-9127**	-	-	-
YFA/W 50 Breeze 89	**DP-9111**	-	**DP-9108**	-
YFM50 Raptor 04-08	**DP-9111**	-	-	-
YFM80 Badger 92-01	**DP-9111**	-	-	-
YFM80 Grizzly 07-08	**DP-9111**	-	-	-
YFM80 Raptor 02-08	**DP-9111**	-	-	-
YFM80 T/U 87-88	-	-	**DP-9108**	-
YFM90 Raptor 09-11	**DP-9111**	-	-	-
YFA1 100 W/A/B Breeze 89-91	**DP-9111**	-	**DP-9108**	-
YFA1 100 D/E/F/G/H/L Breeze 92	**DP-9111**	-	-	-
YFM100 T/U/Champ 87-88	-	-	**DP-9108**	-
YFM100 W/A/B Champ 89-91	**DP-9111**	-	**DP-9108**	-
YFA1 125 Breeze D/E/F/G 92-04	**DP-9111**	-	-	-
YFM125 G Grizzly 04-13	**DP-9111**	-	-	-
YFM125 Raptor 11-13	**DP-811**[1]	**SDP-811MX**[2]	**DP-811**[1]	**SDP-811MX**[2]
YFM200 N/DXS-DXW/Moto 4 85-89	**DP-9111**	-	-	-
YFS200 Blaster 88-02	**DP-9111**	-	**DP843**[1]	-
YFS200 Blaster 03-06	**DP-107**[1]	**SDP-107MX**[2]	**DP-811**[1]	**SDP-811MX**[2]
YFM225 S/T/U Moto 4 86-89	**DP-9111**	-	-	-
YFB250 D/E/F/G Timberwolf 92-94	**DP-9111**	-	-	-
YFM250 Bear Tracker 01-04	**DP-107**[1]	**SDP-107MX**[2]	-	-
YFM250 XN Bear Tracker 01-04	**DP-107**[1]	**SDP-107MX**[2]	-	-
YFM250 Big Bear 07-09	**DP-107**[1]	**SDP-107MX**[2]	-	-
YFM250 RX Raptor 08-13 (destra)	**1721-0684**[1]	-	**DP-811**[1]	**SDP-811MX**[2]
(sinistra)	**1721-0683**[1]	-	-	-
YFM250 W/A/B 89-91	**DP-9127**	-	-	-
YFM300 Grizzly 12-13	**DP-312**[1]	-	**DP-310**[1]	-
YFM350 A Bruin 04-06	**DP-107**[1]	**SDP-107MX**[2]	-	-
YFM350 BA Bruin 05	**DP-107**[1]	**SDP-107MX**[2]	-	-
YFM350 ERT/ERU Moto 4 87-88	**DP-9111**	-	-	-
YFM350 ERW/ERA/ERD 89-92	**DP-9127**	-	-	-
YFM350 FA Bruin 4x4 04-06	**DP-107**[1]	**SDP-107MX**[2]	-	-
YFM350 XT/XU Warrior 86-88	**DP-406**[1]	-	**DP-811**[1]	**SDP-811MX**[2]
YFM350 XW/XA-XG Warrior 89-04	**DP-107**[1]	**SDP-107MX**[2]	**DP-811**[1]	**SDP-811MX**[2]
YFM350 FXH Wolverine 4x4 95-04	**DP-107**[1]	**SDP-107MX**[2]	**DP-811**[1]	**SDP-811MX**[2]

[1] Con omologazione ABE.
[2] Pastiglia freno Pro MX.

I codici articolo in GRASSETTO GRIGIO sono novità 2024

PASTIGLIE FRENO IN METALLO SINTERIZZATO THE ORIGINAL (CONT)

Per maggiori dettagli, consultare la tabella

APPLICAZIONI	COD. ART. PASTIGLIA/GANASCIA FRENO ANTERIORE STANDARD	COD. ART. PASTIGLIA/GANASCIA FRENO ANTERIORE OPZIONALE	COD. ART. PASTIGLIA/GANASCIA FRENO POSTERIORE STANDARD	COD. ART. PASTIGLIA/GANASCIA FRENO POSTERIORE OPZIONALE
YAMAHA (CONT)				
4-WHEELERS (CONT)				
YFM350 Grizzly cambio autom./4x4 07-13	**DP-107**[1]	**SDP-107MX**[2]	-	-
YFM350 Grizzly IRS 07-09	**DP-107**[1]	**SDP-107MX**[2]	-	-
YFM350 Grizzly 2x4/4x4/IRS 4x4 11-13	**DP-811**[1]	**SDP-811MX**[2]	**DP-811**[1]	**SDP-811MX**[2]
YFM350S 03	**DP-811**[1]	**SDP-811MX**[2]	**DP-811**[1]	**SDP-811MX**[2]
12-13 YFM350R	**DP-811**[1]	**SDP-811MX**[2]	**DP-811**[1]	**SDP-811MX**[2]
YFM350R Raptor 04-13	**DP-811**[1]	**SDP-811MX**[2]	**DP-811**[1]	**SDP-811MX**[2]
YFM350 Wolverine 2WD 07-09	**DP-107**[1]	**SDP-107MX**[2]	-	-
YFP350 U Terrapro 88	**DP-9127**	-	-	-
YFZ350 Banshee 87-89	**DP-406**[1]	-	**DP-811**[1]	**SDP-811MX**[2]
YFZ350 Banshee 90-09	**DP-107**[1]	**SDP-107MX**[2]	**DP-811**[1]	**SDP-811MX**[2]
YFM400 Big Bear 4x4 00-02	**DP-107**[1]	**SDP-107MX**[2]	-	-
YFM400 Big Bear 00-04	**DP-107**[1]	**SDP-107MX**[2]	-	-
YFM400 Big Bear 05	**DP-107**[1]	**SDP-107MX**[2]	-	-
YFM400 Big Bear IRS 07-10	**DP-107**[1]	**SDP-107MX**[2]	-	-
YFM400 Big Bear 11-12	**DP-811**[1]	**SDP-811MX**[2]	-	-
YFM400 AR Kodiak 2WD cambio autom. 03-04	**DP-107**[1]	**SDP-107MX**[2]	-	-
YFM400 FA Kodiak 04-05	**DP-107**[1]	**SDP-107MX**[2]	-	-
YFM400 FWL Kodiak 00-02	**DP-107**[1]	**SDP-107MX**[2]	**1721-0541**[1]	-
YFM400 Grizzly cambio autom. 07-09	**DP-107**[1]	**SDP-107MX**[2]	**1721-0541**[1]	-
YFM450 Kodiak cambio autom. 03-05	**DP-107**[1]	**SDP-107MX**[2]	**1721-0541**[1]	-
YFM450 Kodiak IRS 06	**DP-107**[1]	**SDP-107MX**[2]	**1721-0541**[1]	-
YFM450 Grizzly 4x4 07-10	**DP-107**[1]	**SDP-107MX**[2]	-	-
YFM450 Grizzly 4x4 11-14	**DP-811**[1]	**SDP-811MX**[2]	-	-
YFM450 Grizzly 4x4 EPS 11-14	**DP-811**[1]	**SDP-811MX**[2]	**DP-811**[1]	**SDP-811MX**[2]
YFM450 FX Wolverine 06-09	**DP-107**[1]	**SDP-107MX**[2]	**1721-0541**[1]	-
YFM450 FWAN Grizzly IRS 09-14	**DP-107**[1]	**SDP-107MX**[2]	-	-
YFZ450 04-05 (destra)	**DP-411**[1]	**1721-0539**[2]	**DP-811**[1]	**SDP-811MX**[2]
(sinistra)	**DP-412**[1]	**1721-0540**[2]	-	-
YFZ450 06-07 (destra)	**DP-411**[1]	**1721-0539**[2]	**1721-0734**[1]	-
(sinistra)	**DP-412**[1]	**1721-0540**[2]	-	-
YFZ450 12-13	**DP-811**[1]	**SDP-811MX**[2]	**1721-0734**[1]	-
YFZ450S 04-05 (destra)	**DP-411**[1]	**1721-0539**[2]	**DP-811**[1]	**SDP-811MX**[2]
(sinistra)	**DP-412**[1]	**1721-0540**[2]	-	-
YFZ450 S/SE/Bill Balance 06-11 (destra)	**DP-411**[1]	**1721-0539**[2]	**1721-0734**[1]	-
(sinistra)	**DP-412**[1]	**1721-0540**[2]	-	-
YFZ450 R/X 10-11 (destra)	**DP-411**[1]	**1721-0539**[2]	**1721-0734**[1]	-
(sinistra)	**DP-412**[1]	**1721-0540**[2]	-	-
YFZ450 R/Special Ed. 11-13 (destra)	**DP-411**[1]	**1721-0539**[2]	**1721-0734**[1]	-
(sinistra)	**DP-412**[1]	**1721-0540**[2]	-	-
YFM550 FWA Grizzly 09-14 (destra)	**1721-0684**[1]	-	**1721-0685**[1]	-
(sinistra)	**1721-0683**[1]	-	**1721-0686**[1]	-
YFM600 Grizzly 98-01	**DP-811**[1]	**SDP-811MX**[2]	-	-
YFM660 Grizzly FPS 4x4 02-09	**DP-811**[1]	-	**DP-930**[1]	-
YFM660R Raptor 01-05	**DP-811**[1]	**SDP-811MX**[2]	**DP-811**[1]	**SDP-811MX**[2]
YFM700 Grizzly cambio autom. 4x4 07-14 (destra)	**1721-0684**[1]	-	**1721-0685**[1]	-
(sinistra)	**1721-0683**[1]	-	**1721-0686**[1]	-
YFM700 Grizzly Fi 4x4 07-14 (destra)	**1721-0684**[1]	-	**1721-0685**[1]	-
(sinistra)	**1721-0683**[1]	-	**1721-0686**[1]	-
YFM700R Raptor 06-12 (destra)	**DP-411**[1]	**1721-0539**[2]	**1721-0815**[1]	-
(sinistra)	**DP-412**[1]	**1721-0540**[2]	-	-
YFM700R Raptor 13-20 (destra)	**DP-411**[1]	**1721-0539**[2]	**1721-0734**[1]	-
(sinistra)	**DP-412**[1]	**1721-0540**[2]	-	-
YFM700R Raptor Special Ed. 13-20 (destra)	**DP-411**[1]	**1721-0539**[2]	**1721-0734**[1]	-
(sinistra)	**DP-412**[1]	**1721-0540**[2]	-	-
YFM700 RSEW/RSPX Special Ed. 07-12 (destra)	**DP-411**[1]	**1721-0539**[2]	**1721-0815**[1]	-
(sinistra)	**DP-412**[1]	**1721-0540**[2]	-	-
YXR700 F Rhino 08-14 (freno di stazionamento)	**1721-1901**[1]	-	-	-
YFM700 Kodiak 4WD/EPS 16-21 (destra)	**1721-0684**[1]	-	-[1]	-
(sinistra)	**1721-0683**[1]	-	-[1]	-
SIDE x SIDE				
YXR450 Rhino 06-09 (destra)	**DP-411**[1]	**1721-0539**[2]	**1721-0815**[1]	-
(sinistra)	**DP-412**[1]	**1721-0540**[2]	-	-
YXR660 FA Rhino 04-09 (destra)	**DP-411**[1]	**1721-0539**[2]	**1721-0815**[1]	-
(sinistra)	**DP-412**[1]	**1721-0540**[2]	-	-
YXR700 F Rhino 08-09/11-13 (destra)	**DP-411**[1]	**1721-0539**[2]	**DP-411**[1]	-
(sinistra)	**DP-412**[1]	**1721-0540**[2]	-	-
YXF 850 Wolverine X2 19-21 (destra)	**1721-1904**[1]	-	**1721-1902**[1]	-
(sinistra)	**1721-1905**[1]	-	**1721-1903**[1]	-
(freno di stazionamento)	**1721-1901**[1]	-	-	-

[1] Con omologazione ABE.

[2] Pastiglia freno Pro MX.

PASTIGLIE FRENO IN METALLO SINTERIZZATO THE ORIGINAL continua alla pagina successiva.

I codici articolo in **GRASSETTO GRIGIO** sono novità 2024

PASTIGLIE FRENO IN METALLO SINTERIZZATO THE ORIGINAL (CONT)

Per maggiori dettagli, consultare la tabella

APPLICAZIONI	COD. ART. PASTIGLIA/GANASCIA FRENO ANTERIORE STANDARD	COD. ART. PASTIGLIA/GANASCIA FRENO ANTERIORE OPZIONALE	COD. ART. PASTIGLIA/GANASCIA FRENO POSTERIORE STANDARD	COD. ART. PASTIGLIA/GANASCIA FRENO POSTERIORE OPZIONALE
YAMAHA (CONT)				
SIDE BY SIDE (CONT)				
YXE 1000 Wolverine RMax 2 21	**1721-2500**[1]	-	**1721-2501**[1]	-
(freno di stazionamento)	**1721-1901**[1]	-	-	-
SIDE X SIDE/UTV A 3-4 POSTI				
YXM700 Viking 14-21 (destra)	**1721-1904**[1]	-	**1721-1902**[1]	-
(sinistra)	**1721-1905**[1]	-	**1721-1903**[1]	-
(freno di stazionamento)	**1721-1901**[1]	-	-	-
YXE 700 Wolverine (tutti) 16-19 (destra)	**1721-1904**[1]	-	**1721-1902**[1]	
(sinistra)	**1721-1905**[1]	-	**1721-1903**[1]	
YXF 850 Wolverine X4 19-21 (destra)	**1721-1904**[1]	-	**1721-1902**[1]	
(sinistra)	**1721-1905**[1]	-	**1721-1903**[1]	
(freno di stazionamento)	**1721-1901**[1]	-	-	-
YXF 1000 Wolverine RMax 4 21	**1721-2500**[1]	-	**1721-2501**[1]	-
(freno di stazionamento)	**1721-1901**[1]	-	-	-
YXZ1000 R/SE/SS 14-21	**1721-2500**[1]	-	**1721-2501**[1]	-
(freno di stazionamento)	**1721-1901**[1]	-	-	-

[1] Con omologazione ABE.

TABELLA RIMANDI INCROCIATI GANASCE FRENO

COD. ART. GANASCIA FRENO	COD. ART.
9108	**DP-9108**
9111	**DP-9111**
9113	**DP-9113**
9125	**DP-9125**
9127	**DP-9127**

COD. ART. GANASCIA FRENO	COD. ART.
9134	**DP-9134**
9157	**DP9157**
9163	**DP9163**
9192	**1723-0011**[1]

[1] Con omologazione ABE.

TABELLA RIMANDI INCROCIATI PASTIGLIE FRENO

COD. ART. PASTIGLIE FRENO	COD. ART. PASTIGLIE FRENO IN METALLO SINTERIZZATO	COD. ART. PASTIGLIE FRENO PRO MX
107	**DP-107**[1]	**SDP-107MX**
310	**DP-310**[1]	-
312	**DP-312**[1]	-
321	**DP-321**[1]	**SDP-321MX**
326	**DP-326**[1]	-
327	**1721-0541**[1]	-
406	**DP-406**[1]	-
411	**DP-411**[1]	**1721-0539**
412	**DP-412**[1]	**1721-0540**
502	**1721-1231**[1]	-
515	**1721-1448**[1]	-
516	**1721-1449**[1]	-
526	**1721-1735**[1]	-
541	**1721-1901**[1]	-
542	**1721-1902**[1]	-
543	**1721-1903**[1]	-
544	**1721-1904**[1]	-
545	**1721-1905**[1]	-
549	**1721-2163**[1]	-
550	**1721-2164**[1]	-
553	**1721-2134**[1]	-
566	**1721-2500**[1]	-
568	**1721-2501**[1]	-
569	**1721-2520**[1]	-
572	**1721-2521**[1]	-
573	**1721-2522**[1]	-
574	**1721-2523**[1]	-
575	**1721-2524**[1]	-
590	**1721-2886**	-
622	**DP-622**[1]	-
708	**1721-2992**	-
723	**1721-3479**	-
724	**1721-3480**	-

COD. ART. PASTIGLIE FRENO	COD. ART. PASTIGLIE FRENO IN METALLO SINTERIZZATO	COD. ART. PASTIGLIE FRENO PRO MX
811	**DP-811**[1]	**SDP-811MX**
812	**DP-812**[1]	-
814	**DP-814**[1]	**SDP-814MX**
817	**DP-817**[1]	-
843	**DP843**[1]	-
902	**DP-902**[1]	**SDP-902MX**
909	**DP909**[1]	-
914	**DP-914**[1]	-
915	**DP-915**[1]	-
919	**DP-919**[1]	-
920	**DP-920**[1]	-
929	**DP-929**[1]	-
930	**DP-930**[1]	-
932	**DP-932**[1]	-
944	**DP944**[1]	-
956	**1721-0529**[1]	-
959	**1721-0530**[1]	-
961	**1721-0681**[1]	-
966	**1721-0734**[1]	-
967	**1721-0682**[1]	-
979	**1721-0683**[1]	-
980	**1721-0684**[1]	-
981	**1721-0685**[1]	-
982	**1721-0686**[1]	-
984	**1721-0687**[1]	-
988	**1721-0815**[1]	-
989	**1721-0816**[1]	-
990	**1721-0817**[1]	-
991	**1721-0818**[1]	-
992	**1721-0819**[1]	-
996	**1721-1232**[1]	-
997	**1721-1233**[1]	-

[1] Con omologazione ABE.

I codici articolo in GRASSETTO GRIGIO sono novità 2024



PASTIGLIE FRENO

- Le pastiglie freno in metallo sinterizzato si contraddistinguono per una forte aderenza iniziale e un'ottima resistenza all'usura in condizioni estreme
- Forniscono una sensazione di progressività sulla leva e offrono una stabilità termica elevata fino a 600 °C/1000 °F; nessuna perdita di prestazioni sulle discese ad alta velocità
- Al 100% compatibili con i dischi freno in acciaio inossidabile OEM, queste pastiglie sono state appositamente sviluppate per essere abbinate ai dischi freno Moto Master e fornire il massimo in termini di prestazioni e di sensibilità della frenata
- Il tempo di rodaggio è basso in quanto il contatto pastiglia/freno ottimale viene raggiunto già dopo 8-10 frenate

MESCOLA 11

- Pastiglia sinterizzata multiuso per competizioni offroad e MX con un ottimo rapporto prestazioni/usura
- Con omologazione ECE-R90

MESCOLA 21

- Pastiglie sinterizzate resistenti a temperature e a usura estreme, ideali per l'uso sul bagnato nei segmenti MX, Enduro e Rally Raid
- Senza omologazione ECE-R90

MESCOLA 22

- Le pastiglie sinterizzate resistenti a usura e temperature elevate sono ideali per l'utilizzo sul bagnato nei segmenti MX, Enduro e Rally Raid; si tratta di pastiglie più leggere rispetto a quelle in mescola 21 per garantire una potenza di frenata maggiore e un feedback ottimale
- Senza omologazione ECE-R90

APPLICAZIONI	MESCOLA 11 ANTERIORE SINISTRA	MESCOLA 11 ANTERIORE DESTRA	MESCOLA 21 ANTERIORE SINISTRA	MESCOLA 21 ANTERIORE DESTRA	MESCOLA 22 ANTERIORE SINISTRA	MESCOLA 22 ANTERIORE DESTRA	MESCOLA 11 POSTERIORE	MESCOLA 21 POSTERIORE
ADLY								
ATV 150 05-11	-	-	**1721-1855**	**1721-1855**	-	-	-	**1721-1855**
Interceptor 150 05-11	-	-	**1721-1855**	**1721-1855**	-	-	-	**1721-1855**
Crossroad 220 Sentinel Quad 08-09	-	-	**1721-2118**	**1721-2118**	-	-	-	-
Canyon 280 Quad 08-09	-	-	**1721-2118**	**1721-2118**	-	-	-	-
Hurricane 280 Quad 08-09	-	-	**1721-2118**	**1721-2118**	-	-	-	-
ATV 300 05-10	-	-	**1721-1855**	**1721-1855**	-	-	-	**1721-1855**
ATV Sport 300 03-	-	-	**1721-2118**	**1721-2118**	-	-	-	**1721-2808**
Canyon 300 Quad 08-09	-	-	**1721-2118**	**1721-2118**	-	-	-	-
Cross X Over/Road 07-	-	-	**1721-2118**	**1721-2118**	-	-	-	-
Crossroad 300 Sentinel Quad 08-09	-	-	**1721-2118**	**1721-2118**	-	-	-	-
Hurricane 300 Quad 08-09	-	-	**1721-2118**	**1721-2118**	-	-	-	-
RS 300 Quad 07-08	-	-	**1721-2118**	**1721-2118**	-	-	-	-
Utility 300 05-07	-	-	**1721-2118**	**1721-2118**	-	-	-	-
XS 320 Quad 07-08	-	-	**1721-2118**	**1721-2118**	-	-	-	-
S/U 320 07-17	-	-	**1721-2118**	**1721-2118**	-	-	-	-
Hurricane 320 Quad 08-09	-	-	**1721-2118**	**1721-2118**	-	-	-	-
500 S 08	-	-	**1721-2118**	**1721-2118**	-	-	-	-
AEON								
Revo 2 100 04-05	-	-	-	-	-	-	-	**1721-1855**
Overland 125 02-03	-	-	-	-	-	-	**1721-1699**	**1721-1864**
Pulsar 125 06-22	-	-	**1721-1855**	**1721-1855**	-	-	-	-
Overland 180 02-03	-	-	-	-	-	-	**1721-1699**	**1721-1864**
Roadster 180 02-03	-	-	-	-	-	-	**1721-1699**	**1721-1864**
Overland 600 10-11	-	-	**1721-2118**	**1721-2118**	-	-	-	-
ARCTIC CAT/TEXTRON								
DVX 50 06-08	-	-	-	-	-	-	**1721-1699**	**1721-1864**
DVX 90 06-14	-	-	-	-	-	-	**1721-1699**	**1721-1864**
250 2x4/4x4 98-04	**1721-1722**	**1721-1722**	-	-	-	-	**1721-1722**	-
250 2x4 05-08	**1721-1725**	**1721-1725**	**1721-2806**	**1721-2806**	-	-	**1721-1725**	**1721-2806**
DVX 250 06-09	-	-	**1721-2118**	**1721-2118**	-	-	-	-

PASTIGLIE FRENO continua alla pagina successiva.

I codici articolo in GRASSETTO GRIGIO sono novità 2024

PASTIGLIE FRENO (CONT)

APPLICAZIONI	MESCOLA 11 ANTERIORE SINISTRA	MESCOLA 11 ANTERIORE DESTRA	MESCOLA 21 ANTERIORE SINISTRA	MESCOLA 21 ANTERIORE DESTRA	MESCOLA 22 ANTERIORE SINISTRA	MESCOLA 22 ANTERIORE DESTRA	MESCOLA 11 POSTERIORE	MESCOLA 21 POSTERIORE
ARCTIC CAT/TEXTRON (CONT)								
250 Utility 06-09	-	-	**1721-2118**	**1721-2118**	-	-	-	**1721-2118**
DVX 300 09-20	-	-	**1721-2118**	**1721-2118**	-	-	-	-
300 2x4/4x4 98-04	**1721-1722**	**1721-1722**	-	-	-	-	**1721-1722**	-
300 4x4 05	**1721-1725**	**1721-1725**	**1721-2806**	**1721-2806**	-	-	**1721-1725**	**1721-2806**
300 Alterra 17-	-	-	**1721-2118**	**1721-2118**	-	-	-	-
375 2x4/4x4 02	**1721-1722**	**1721-1722**	-	-	-	-	**1721-1722**	-
400 2x4/4x4 98-04	**1721-1722**	**1721-1722**	-	-	-	-	**1721-1722**	-
2x4/4x4 (FIS) 02-04	**1721-1722**	**1721-1722**	-	-	-	-	**1721-1722**	-
2x4/4x4 (FIS) 05-10	**1721-1725**	**1721-1725**	**1721-2806**	**1721-2806**	-	-	**1721-1725**	**1721-2806**
2x4/4x4 (FIS)(freno di staz. manuale)	-	-	-	-	-	-	**1721-1722**	-
DVX 400 04-08	**1721-1262**	**1721-1262**	**1721-2531**	**1721-2531**	-	-	**1721-1708**	**1721-1873**
TBX 400 4x4 05-06	**1721-1725**	**1721-1725**	-	-	-	-	**1721-1722**	-
Arctic Cat 454 4x4 98	**1721-1722**	**1721-1722**	-	-	-	-	**1721-1722**	-
Bear Cat 454 2x4/4x4 96-98	**1721-1722**	**1721-1722**	-	-	-	-	**1721-1722**	-
500 2x4/4x4 98-04	**1721-1722**	**1721-1722**	-	-	-	-	**1721-1722**	-
500 2x4/4x4 (FIS) 02-04	**1721-1722**	**1721-1722**	-	-	-	-	**1721-1722**	-
500 2x4/4x4 (FIS) 05-10	**1721-1725**	**1721-1725**	**1721-2806**	**1721-2806**	-	-	**1721-1725**	**1721-2806**
TBX 500 4x4 02-04	**1721-1722**	**1721-1722**	-	-	-	-	**1721-1722**	-
TBX 500 4x4 05-06	**1721-1725**	**1721-1725**	**1721-2806**	**1721-2806**	-	-	**1721-1725**	**1721-2806**
TRV 500 4x4 03-04	**1721-1722**	**1721-1722**	-	-	-	-	**1721-1722**	-
TRV 500 4x4 05-10	**1721-1725**	**1721-1725**	**1721-2806**	**1721-2806**	-	-	**1721-1725**	**1721-2806**
TRV 550 09-12	**1721-1725**	**1721-1725**	**1721-2806**	**1721-2806**	-	-	**1721-1725**	**1721-2806**
Bear Cat 570 96-97	-	-	-	-	-	-	**1721-1722**	-
H1 650 4x4 Aut. 05-08	**1721-1725**	**1721-1725**	**1721-2806**	**1721-2806**	-	-	**1721-1725**	**1721-2806**
V2 650 4x4 Aut. 05-08	**1721-1725**	**1721-1725**	**1721-2806**	**1721-2806**	-	-	**1721-1725**	**1721-2806**
ATV 700 H1 EFI 4X4 con cambio autom. 09-10	**1721-1725**	**1721-1725**	**1721-2806**	**1721-2806**	-	-	-	-
Prowler 700 HDX 11-17	**1721-1725**	**1721-1725**	**1721-2806**	**1721-2806**	-	-	**1721-1725**	**1721-2806**
Prowler 700 XT/XTX 08-15	**1721-1725**	**1721-1725**	**1721-2806**	**1721-2806**	-	-	**1721-1725**	**1721-2806**
TRV 700 09-12	**1721-1725**	**1721-1725**	**1721-2806**	**1721-2806**	-	-	**1721-1725**	**1721-2806**
Wildcat 700 Sport 15-19	-	-	-	-	-	-	**1721-1725**	**1721-2806**
ATV 1000 4X4 con cambio autom. 10	**1721-1725**	**1721-1725**	**1721-2806**	**1721-2806**	-	-	-	-
Prowler 1000 H2, XTZ, XT 09-15	**1721-1725**	**1721-1725**	**1721-2806**	**1721-2806**	-	-	**1721-1725**	**1721-2806**
Thundercat 1000 09-11	**1721-1725**	**1721-1725**	**1721-2806**	**1721-2806**	-	-	**1721-1725**	**1721-2806**
TRV 1000 09-12	**1721-1725**	**1721-1725**	**1721-2806**	**1721-2806**	-	-	**1721-1725**	**1721-2806**
Wildcat 1000 13-18	-	-	-	-	-	-	**1721-1725**	**1721-2806**
BOMBARDIER/CAN-AM								
X 90 08-10	-	-	**1721-1855**	**1721-1855**	-	-	-	**1721-1855**
Rally 2x4 03-06	-	-	**1721-1855**	**1721-1855**	-	-	-	-
DS 250 06-11	-	-	**1721-2118**	**1721-2118**	-	-	-	**1721-2118**
Outlander 330 04-06	**1721-1705**	**1721-1706**	-	-	-	-	**1721-1705**	-
Outlander 400 03-06	**1721-1705**	**1721-1706**	-	-	-	-	**1721-1705**	-
Outlander 400 STD, XT 07-08	**1721-1705**	**1721-1706**	-	-	-	-	**1721-1706**	-
Outlander 400 Max 03-06	**1721-1705**	**1721-1706**	-	-	-	-	**1721-1705**	-
Outlander 400 Max STD, XT 07-08	**1721-1705**	**1721-1706**	-	-	-	-	**1721-1706**	-
Outlander 400 EFI 09-15	**1721-1705**	**1721-1706**	-	-	-	-	**1721-1706**	-
DS 450 (2x4/EFi) 08-22	-	-	**1721-2121**	**1721-2121**	-	-	-	-
DS 450 X (2x4/EFi) 08-09	-	-	**1721-2121**	**1721-2121**	-	-	-	-
DS 450 XXC/XXM 08-	-	-	**1721-2121**	**1721-2121**	-	-	-	-
Outlander L 450 EFI 15-	-	-	**1721-2124**	**1721-2123**	-	-	-	**1721-2124**[1]
	-	-	-	-	-	-	-	**1721-2123**[2]
Outlander L Max 450 EFI 15-17	-	-	**1721-2124**	**1721-2123**	-	-	-	**1721-2124**[1]
	-	-	-	-	-	-	-	**1721-2123**[2]
Outlander 500 EFI/XT 09-12	**1721-1705**	**1721-1706**	-	-	-	-	**1721-1705**	-
Outlander 500 EFI STD, DPS/XT 13-15	-	-	**1721-2124**	**1721-2123**	-	-	-	**1721-2124**[1]
	-	-	-	-	-	-	-	**1721-2123**[2]
Outlander MAX 500EFI STD, DPS/XT 13-18	-	-	**1721-2124**	**1721-2123**	-	-	-	**1721-2124**[1]
	-	-	-	-	-	-	-	**1721-2123**[2]
Outlander XT, MAX STD/XT 07-08	**1721-1705**	**1721-1706**	-	-	-	-	**1721-1706**	-
Quest 500 02-06	**1721-1705**	**1721-1706**	-	-	-	-	**1721-1705**	-
Renegade 500/EFI 08-12	**1721-1705**	**1721-1706**	-	-	-	-	**1721-1706**	-
Renegade 500 EFI 13-	-	-	**1721-2124**	**1721-2123**	-	-	-	**1721-2124**[1]
	-	-	-	-	-	-	-	**1721-2123**[2]
Traxter 500 4x4 01-06	**1721-1705**	**1721-1706**	-	-	-	-	**1721-1705**	-
Traxter 500 Max 03-05	**1721-1705**	**1721-1706**	-	-	-	-	**1721-1705**	-
DS 650 01-06	**1721-1705**	**1721-1706**	-	-	-	-	**1721-1705**	-
Outlander 650 STD, XT 07-08	**1721-1705**	**1721-1706**	-	-	-	-	**1721-1706**	-
Outlander 650 EFI, XT 09-12	**1721-1705**	**1721-1706**	-	-	-	-	**1721-1705**	-
Outlander 650 Max STD, XT 07-08	**1721-1705**	**1721-1706**	-	-	-	-	**1721-1706**	-
Outlander 650 Max EFI, XT 09-12	**1721-1705**	**1721-1706**	-	-	-	-	**1721-1705**	-
Outlander 650 EFI STD,DPS/XT 13-	-	-	**1721-2124**	**1721-2123**	-	-	-	**1721-2124**[1]
	-	-	-	-	-	-	-	**1721-2123**[2]
Outlander Max 650 EFI STD, DPS/XT 13-	-	-	**1721-2124**	**1721-2123**	-	-	-	**1721-2124**[1]
	-	-	-	-	-	-	-	**1721-2123**[2]
Quest 650 02-06	**1721-1705**	**1721-1706**	-	-	-	-	**1721-1705**	-

[1] Lato sinistro.
[2] Lato destro.

I codici articolo in GRASSETTO GRIGIO sono novità 2024

PASTIGLIE FRENO (CONT)

APPLICAZIONI	MESCOLA 11 ANTERIORE SINISTRA	MESCOLA 11 ANTERIORE DESTRA	MESCOLA 21 ANTERIORE SINISTRA	MESCOLA 21 ANTERIORE DESTRA	MESCOLA 22 ANTERIORE SINISTRA	MESCOLA 22 ANTERIORE DESTRA	MESCOLA 11 POSTERIORE	MESCOLA 21 POSTERIORE
BOMBARDIER/CAN-AM (CONT)								
Quest 650 Max 03-06	**1721-1705**	**1721-1706**	-	-	-	-	**1721-1705**	-
Traxter 650 Max 03-05	**1721-1705**	**1721-1706**	-	-	-	-	**1721-1705**	-
Commander 800 11-22	-	**1721-1266**	-	**1721-1862**	-	-	**1721-1266**	**1721-1862**
Outlander 800 STD/XT 06-08	**1721-1705**	**1721-1706**	-	-	-	-	**1721-1705**	-
Outlander 800R EFI, XMR, XXC 11	**1721-1705**	**1721-1706**	-	-	-	-	**1721-1705**	-
Outlander 800R EFI, XT 09-11	**1721-1705**	**1721-1706**	-	-	-	-	**1721-1705**	-
Outlander 800R EFI, STD, DPS, XT/XT-P 12-	-	-	**1721-2124**	**1721-2123**	-	-	-	**1721-2124**[1]
	-	-	-	-	-	-	-	**1721-2123**[2]
Outlander Max 800R EFI 09-12	**1721-1705**	**1721-1706**	-	-	-	-	**1721-1705**	-
Outlander Max 800 LTD, XT 07-08	**1721-1705**	**1721-1706**	-	-	-	-	**1721-1706**	-
Outlander Max 800R EFI Ltd 09-12	**1721-1705**	**1721-1706**	-	-	-	-	**1721-1705**	-
Outlander Max 800R EFI, XT/XT-P 13-15	-	-	**1721-2124**	**1721-2123**	-	-	-	**1721-2124**[1]
	-	-	-	-	-	-	-	**1721-2123**[2]
Outlander Max 800 XT 07-08	**1721-1705**	**1721-1706**	-	-	-	-	**1721-1706**	-
Outlander Max 800R EFI XT 09	**1721-1705**	**1721-1706**	-	-	-	-	**1721-1705**	-
Renegade 800, EFI X, STD 07-11	**1721-1705**	**1721-1706**	-	-	-	-	**1721-1706**	-
Renegade 800R, EFI, X, XXC 09-11	**1721-1705**	**1721-1706**	-	-	-	-	**1721-1706**	-
Renegade 800R EFI STD/XXC 12-16	-	-	**1721-2124**	**1721-2123**	-	-	-	**1721-2124**[1]
	-	-	-	-	-	-	-	**1721-2123**[2]
Commander 1000 11-22	-	**1721-1266**	-	**1721-1862**	-	-	**1721-1266**	**1721-1862**
Commander 1000 Max 14-22	-	**1721-1266**	-	**1721-1862**	-	-	-	-
Maverick 1000 Max 13-18	-	**1721-1266**	-	**1721-1862**	-	-	-	-
Outlander STD, XT, MAX, XMR, LTD, DPS 1000EFI 12-17	-	-	**1721-2124**	**1721-2123**	-	-	-	**1721-2124**[1]
	-	-	-	-	-	-	-	**1721-2123**[2]
Renegade STD, XXC, 1000 EFI 12-17	-	-	**1721-2124**	**1721-2123**	-	-	-	**1721-2124**[1]
	-	-	-	-	-	-	-	**1721-2123**[2]
CECTEK								
EFI King Cobra/Quadrift 09-22	-	-	-	-	-	-	-	**1721-1855**
Gladiator 500 09-10	-	-	**1721-2118**	**1721-2118**	-	-	-	**1721-1855**
i Estoc 10-22	-	-	-	-	-	-	-	**1721-1855**
CFMOTO								
C-Force/C-Force L/G-Force L 16-	-	-	-	-	-	-	-	**1721-2116**
CF 500-3 (Rancher Side by Side) 10-11	-	-	-	-	-	-	-	**1721-2116**
U-Force/Z-Force 16-	**1721-1699**	**1721-1266**	**1721-1864**	**1721-1862**	-	-	-	-
Terralander 625 10-11	-	-	-	-	-	-	-	**1721-2116**
Z-Force EX 16-	**1721-1699**	**1721-1266**	**1721-1864**	**1721-1862**	-	-	-	-
CPI								
ATV XS 07-	-	-	**1721-2118**	**1721-2118**	-	-	-	-
Quad XS 06-09	-	-	**1721-1855**	**1721-1855**	-	-	-	**1721-2808**
DAELIM								
ST Sector Quad 05-06	-	-	**1721-1855**	**1721-1855**	-	-	-	-
DERBI								
Quad DXR 200 04-07	-	-	**1721-1855**	**1721-1855**	-	-	-	-
Quad DXR 200 (freno a tamburo anteriore) 04-07	-	-	-	-	-	-	**1721-1266**	**1721-1862**
Quad DXR 250 04-07	-	-	**1721-1855**	**1721-1855**	-	-	-	-
Quad DXR 250 (freno a tamburo anteriore) 04-07	-	-	-	-	-	-	**1721-1266**	**1721-1862**
E-TON								
Vector VXL, ST Vector VXL 250 06-07	-	-	**1721-1855**	**1721-1855**	-	-	-	-
Vector VTX, ST Vector VTX 300 06-07	-	-	**1721-1855**	**1721-1855**	-	-	-	-
Vector VXL, ST Vector VXL 300 06-07	-	-	**1721-1855**	**1721-1855**	-	-	-	-
EXPLORER								
Atlas 500 4x4 08-09	-	-	-	-	-	-	-	**1721-2116**
Everest 500L 4x4 08-09	-	-	-	-	-	-	-	**1721-2116**
FACTORY								
Helix/Rex 50 04-	-	-	-	-	-	-	-	**1721-1855**
Helix/Rex 100 04-	-	-	-	-	-	-	-	**1721-1855**
GOES								
520 Quad 07-09	-	-	-	-	-	-	-	**1721-2116**
520 Max Quad 07-09	-	-	-	-	-	-	-	**1721-2116**
G 520 UTX Side by Side 10-11	-	-	-	-	-	-	-	**1721-2116**
625i Quad 10-11	-	-	-	-	-	-	-	**1721-2116**
HERCULES								
ATV/Sport 07-	-	-	**1721-2118**	**1721-2118**	-	-	-	-
HONDA								
ATC 200 X 83-85	**1721-1262**	**1721-1262**	**1721-2531**	**1721-2531**	-	-	**1721-1262**	**1721-2531**
ATC 250 R 82-84	-	-	**1721-1858**	**1721-1858**	-	-	-	-
ATC 250 R 85-86	-	-	**1721-1849**	**1721-1849**	-	-	-	**1721-1849**
ATC 250 X 85	-	-	**1721-1849**	**1721-1849**	-	-	-	-
TRX 250 EX 01-08	**1721-1262**	**1721-1262**	**1721-2531**	**1721-2531**	-	-	-	-
TRX 250 R/X 86-89	-	-	-	-	-	-	-	**1721-1849**
TRX 250 R 91-92	**1721-1262**	**1721-1262**	**1721-2531**	**1721-2531**	-	-	-	**1721-1849**
TRX250R 08-13	**1721-1262**	**1721-1262**	**1721-2531**	**1721-2531**	-	-	-	-
TRX250X 86-89	-	-	-	-	-	-	-	**1721-1849**
TRX250X 91-92	**1721-1262**	**1721-1262**	**1721-2531**	**1721-2531**	-	-	-	**1721-1849**

[1] Lato sinistro.
[2] Lato destro.

PASTIGLIE FRENO continua alla pagina successiva.

I codici articolo in GRASSETTO GRIGIO sono novità 2024

PASTIGLIE FRENO (CONT)

APPLICAZIONI	MESCOLA 11 ANTERIORE SINISTRA	MESCOLA 11 ANTERIORE DESTRA	MESCOLA 21 ANTERIORE SINISTRA	MESCOLA 21 ANTERIORE DESTRA	MESCOLA 22 ANTERIORE SINISTRA	MESCOLA 22 ANTERIORE DESTRA	MESCOLA 11 POSTERIORE	MESCOLA 21 POSTERIORE
HONDA (CONT)								
TRX250X 08-17	**1721-1262**	**1721-1262**	**1721-2531**	**1721-2531**	-	-	-	-
TRX300EX 94-08	**1721-1262**	**1721-1262**	**1721-2531**	**1721-2531**	-	-	**1721-1262**	**1721-2531**
TRX300X 99	**1721-1262**	**1721-1262**	**1721-2531**	**1721-2531**	-	-	**1721-1262**	**1721-2531**
ATC 350 X 85	-	-	**1721-1849**	**1721-1849**	-	-	-	-
TRX400 EX 99-08	**1721-1262**	**1721-1262**	**1721-2531**	**1721-2531**	-	-	**1721-1262**	**1721-2531**
TRX400X 09-14	**1721-1262**	**1721-1262**	**1721-2531**	**1721-2531**	-	-	-	**1721-2531**
TRX 420 FA 09-17	**1721-1262**	**1721-1262**	**1721-2531**	**1721-2531**	-	-	**1721-1707**	-
TRX 420 FPA 09-14	**1721-1262**	**1721-1262**	**1721-2531**	**1721-2531**	-	-	**1721-1707**	-
TRX 420 FPE/FPM 4X4 09-13	**1721-1262**	**1721-1262**	**1721-2531**	**1721-2531**	-	-	-	-
TRX 450R 04-13	**1721-1271**	**1721-1271**	**1721-1272**	**1721-1272**	**1721-2126**	**1721-2126**	**1721-1707**	-
TRX 650 Rincon 03-05	-	-	-	-	-	-	**1721-1707**	-
TRX 680 Rincon 06-08	-	-	-	-	-	-	**1721-1707**	-
TRX 700 XX 08-09	**1721-1271**	**1721-1271**	**1721-1272**	**1721-1272**	**1721-2126**	**1721-2126**	-	-
KAWASAKI								
KSF 250 Mojave 87-03	**1721-1695**	**1721-1695**	**1721-1861**	**1721-1861**	-	-	**1721-1262**	**1721-2531**
KXF 250 Tecate 87-88	**1721-1695**	**1721-1695**	**1721-1861**	**1721-1861**	-	-	**1721-1262**	**1721-2531**
KXT 250 A1 Tecate 84	-	-	-	-	-	-	-	**1721-1855**
KEF 300 Lakota 95-04	**1721-1695**	**1721-1695**	**1721-1861**	**1721-1861**	-	-	**1721-1262**	**1721-2531**
KLF 300 C1-C17 Bayou 89-05	**1721-1266**	**1721-1699**	**1721-1862**	**1721-1864**	-	-	-	-
KVF 300 Brute Force 12-17	-	-	-	-	-	-	-	**1721-2118**
KFX 400 03-06	-	-	-	-	-	-	**1721-1708**	**1721-1873**
KLF 400 B1-B7 Bayou 93-99	**1721-1266**	**1721-1699**	**1721-1862**	**1721-1864**	-	-	-	-
KFX 450R 08-22	**1721-1709**	**1721-1710**	-	-	-	-	**1721-1262**	**1721-2531**
KVF 650 Prairie 02-03	**1721-1709**	**1721-1710**	-	-	-	-	-	-
KVF 650 Brute Force 650 4x4 05-	**1721-1710**	**1721-1710**	-	-	-	-	-	-
KVF 650 Brute Force 4x4 EFI 06-13	**1721-1266**	**1721-1699**	**1721-1862**	**1721-1864**	-	-	-	-
KVF 700 Prairie 700 4x4 04-06	**1721-1709**	**1721-1710**	-	-	-	-	-	-
KFX 700 04-09	**1721-1709**	**1721-1710**	-	-	-	-	-	-
KVF 750 Brute Force 750 4x4i 05-	**1721-1266**	**1721-1699**	**1721-1862**	**1721-1864**	-	-	-	-
Mule Pro FX 15-	**1721-1266**	**1721-1699**	**1721-1862**	**1721-1864**	-	-	-	-
KTM								
360 XC 96-97	-	-	**1721-1865**	**1721-1865**	**1721-2125**	**1721-2125**	-	-
380 XC 98-02	-	-	**1721-1865**	**1721-1865**	**1721-2125**	**1721-2125**	-	-
450 XC 08-10	**1721-1720**	**1721-1720**	-	-	-	-	**1721-1721**	**1721-1878**
505 SX 10-13	**1721-1720**	**1721-1720**	**1721-1877**	**1721-1877**	-	-	**1721-1721**	**1721-1878**
525 XC 08-13	**1721-1720**	**1721-1720**	**1721-1877**	**1721-1877**	-	-	**1721-1721**	**1721-1878**
KYMCO								
KXR 250 Mongoose Quad 04-07	-	-	**1721-2118**	**1721-2118**	-	-	-	-
MXU 250 04-09	-	-	**1721-2118**	**1721-2118**	-	-	-	-
Urban Quad 250 06	-	-	**1721-2118**	**1721-2118**	-	-	-	-
Maxxer 300 06-11	-	-	**1721-2118**	**1721-2118**	-	-	-	-
Maxxer Supermoto 15-	-	-	**1721-2118**	**1721-2118**	-	-	-	-
MXU 300 06-11	-	-	**1721-2118**	**1721-2118**	-	-	-	**1721-2118**
MXU 400 08-11	**1721-1725**	**1721-1725**	**1721-2806**	**1721-2806**	-	-	**1721-1725**	**1721-2806**
MXU 450 13-20	-	-	**1721-2118**	**1721-2118**	-	-	-	-
MXU 500 4x4 (modello con carburatore) 05-10	-	-	**1721-2118**	**1721-2118**	-	-	-	**1721-2118**
MXU 500i (modello EFI) 10	-	-	**1721-2118**	**1721-2118**	-	-	-	**1721-2118**
MXU 500i 4x4 (IRS) 09-11	-	-	**1721-2118**	**1721-2118**	-	-	-	-
UXV 500 4x4 (Side by Side) 08-09	-	-	**1721-2118**	**1721-2118**	-	-	-	**1721-2118**
UXV 500i 4x4 EFI (Side by Side) 10-11	-	-	**1721-2118**	**1721-2118**	-	-	-	**1721-2118**
PGO								
BR 200 Bugrider 07-	-	-	-	-	-	-	-	**1721-2808**
BR 250 Bugrider 05-	-	-	-	-	-	-	-	**1721-2808**
BR 500i Racer 07-09	-	-	-	-	-	-	-	**1721-2118**
Bug 08-09	-	-	-	-	-	-	-	**1721-2118**
POLARIS								
Phoenix 05-	-	-	**1721-1855**	**1721-1855**	-	-	-	-
Sawtooth 06-	-	-	**1721-1855**	**1721-1855**	-	-	-	**1721-1855**
Ranger EV elettrico 10-11	-	-	**1721-2119**	**1721-2119**	-	-	-	**1721-2117**
Ranger 2x4/4x4 02-05	-	-	**1721-2117**	**1721-2117**	-	-	-	**1721-2117**
Ranger 6x6 04-05	-	-	**1721-2117**	**1721-2117**	-	-	-	**1721-2117**
Ranger TM 04-06	-	-	**1721-2117**	**1721-2117**	-	-	-	**1721-2117**
Ranger XP 05	-	-	**1721-2117**	**1721-2117**	-	-	-	**1721-2117**
Big Boss 250 4x6, 6x6 89-93	**1721-1711**	**1721-1711**	-	-	-	-	-	**1721-1883**
Big Boss 250 4x6, 6x6 freno asse centrale 89-93	-	-	**1721-1883**	**1721-1883**	-	-	-	-
Trail Blazer 250 94-98	**1721-1711**	**1721-1711**	-	-	-	-	-	**1721-1883**
Trail Blazer 250 99-06	**1721-1711**	**1721-1711**	-	-	-	-	**1721-1723**	-
Trail Boss 250 88-90	**1721-1724**	**1721-1724**	**1721-1880**	**1721-1880**	-	-	-	-
Trail Boss 250 91-99	**1721-1711**	**1721-1711**	-	-	-	-	-	**1721-1883**
Trail Boss 250 2x4, 4x4 91-92	**1721-1711**	**1721-1711**	-	-	-	-	-	**1721-1883**
Xplorer 250 4x4 00	**1721-1711**	**1721-1711**	-	-	-	-	**1721-1723**	-
250 2x4, 4x4 90-93	**1721-1711**	**1721-1711**	-	-	-	-	-	**1721-1883**
Big Boss 300 6x6 94	-	-	-	-	-	-	-	**1721-1883**
Big Boss 300 6x6 freno asse centrale 94	-	-	**1721-1883**	**1721-1883**	-	-	-	-

I codici articolo in GRASSETTO GRIGIO sono novità 2024



PASTIGLIE FRENO (CONT)

APPLICAZIONI	MESCOLA 11 ANTERIORE SINISTRA	MESCOLA 11 ANTERIORE DESTRA	MESCOLA 21 ANTERIORE SINISTRA	MESCOLA 21 ANTERIORE DESTRA	MESCOLA 22 ANTERIORE SINISTRA	MESCOLA 22 ANTERIORE DESTRA	MESCOLA 11 POSTERIORE	MESCOLA 21 POSTERIORE
POLARIS (CONT)								
Hawkeye 300 2x4, 4x4 06	**1721-1725**	**1721-1725**	**1721-2806**	**1721-2806**	-	-	**1721-1725**	**1721-2806**
Hawkeye 300 2x4, 4x4 07	**1721-1711**	**1721-1711**	-	-	-	-	**1721-1711**	-
Sportsman 300 4x4 08-11	**1721-1724**	**1721-1724**	**1721-1880**	**1721-1880**	-	-	**1721-1724**	**1721-1880**
Xplorer 300 4x4 96-13	**1721-1711**	**1721-1711**	-	-	-	-	-	**1721-1883**
Xpress L 300 96-97	**1721-1711**	**1721-1711**	-	-	-	-	-	**1721-1883**
Xpress 300 2x4 98-99	**1721-1711**	**1721-1711**	-	-	-	-	-	**1721-1883**
300 2x4, 4x4 94-95	**1721-1711**	**1721-1711**	-	-	-	-	-	**1721-1883**
Magnum 325 4x4 00-02	**1721-1711**	**1721-1711**	-	-	-	-	**1721-1723**	-
Trail Boss 325 00-02	**1721-1711**	**1721-1711**	-	-	-	-	**1721-1723**	-
Xpedition 325 00-01	**1721-1724**	**1721-1724**	**1721-1880**	**1721-1880**	-	-	**1721-1723**	-
Xpedition 325 02	**1721-1724**	**1721-1724**	**1721-1880**	**1721-1880**	-	-	**1721-1874**	-
ATP 330 4x4 04-05	**1721-1711**	**1721-1711**	-	-	-	-	**1721-1711**	-
ATP 330 06-08	**1721-1711**	**1721-1711**	-	-	-	-	**1721-1874**	-
E Trail Blazer 330 08-11	**1721-1724**	**1721-1724**	**1721-1880**	**1721-1880**	-	-	**1721-1874**	-
Magnum 330 4x4 03-06	**1721-1711**	**1721-1711**	-	-	-	-	**1721-1874**	-
Trail Boss 330 03-13	**1721-1711**	**1721-1711**	-	-	-	-	**1721-1723**	-
Sportsman 335 4x4 99-00	**1721-1711**	**1721-1711**	-	-	-	-	**1721-1723**	-
Big Boss 350 93	-	-	-	-	-	-	-	**1721-1883**
Big Boss 350 4x6, 6x6 93	**1721-1711**	**1721-1711**	-	-	-	-	-	**1721-1883**
Big Boss 350 4x6, 6x6 freno asse centrale 93	-	-	**1721-1883**	**1721-1883**	-	-	-	-
L 350 2x4, 4x4 90	**1721-1711**	**1721-1711**	-	-	-	-	-	**1721-1883**
L 350 4x4 93	**1721-1711**	**1721-1711**	-	-	-	-	-	**1721-1883**
Sportsman 350 4x4 93	**1721-1711**	**1721-1711**	-	-	-	-	-	**1721-1883**
Trail Boss 350 L 2x4 91-93	**1721-1711**	**1721-1711**	-	-	-	-	-	**1721-1883**
Trail Boss 350 L 4x4 91	**1721-1711**	**1721-1711**	-	-	-	-	-	**1721-1883**
Big Boss 400 L 6x6 96	**1721-1711**	**1721-1711**	-	-	-	-	-	**1721-1883**
L 400 2x4 94-95	**1721-1711**	**1721-1711**	-	-	-	-	-	**1721-1883**
L 400 4x4 94	**1721-1711**	**1721-1711**	-	-	-	-	-	**1721-1883**
Ranger 400 HO 10-13	-	-	**1721-2119**	**1721-2119**	-	-	-	**1721-2119**
Scrambler 400 2x4, 4x4 00-02	**1721-1711**	**1721-1711**	-	-	-	-	**1721-1723**	-
Scrambler 400 4x4 99-00	**1721-1711**	**1721-1711**	-	-	-	-	**1721-1723**	-
Scrambler 400 L 4x4 95-97	**1721-1711**	**1721-1711**	-	-	-	-	-	**1721-1883**
Sport 400 99-00	**1721-1711**	**1721-1711**	-	-	-	-	**1721-1723**	-
Sportsman 400 01-02	**1721-1711**	**1721-1711**	-	-	-	-	**1721-1723**	-
Sportsman 400 03-05	-	-	-	-	-	-	**1721-1723**	-
Trail Blazer 400 03-06	**1721-1711**	**1721-1711**	-	-	-	-	**1721-1723**	-
Xplorer 400 99-00	-	-	-	-	-	-	**1721-1723**	-
Xplorer 400 L 4x4 95-99	**1721-1711**	**1721-1711**	-	-	-	-	-	**1721-1883**
Xplorer 400 L 4x4 00-02	**1721-1711**	**1721-1711**	-	-	-	-	**1721-1723**	-
Xpress 400 L 96-97	**1721-1711**	**1721-1711**	-	-	-	-	-	**1721-1883**
Magnum 425 6x6 96	**1721-1711**	**1721-1711**	-	-	-	-	**1721-1723**	-
Xpedition 425 00	-	-	-	-	-	-	**1721-1723**	-
Xpedition 425 4x4 00-02	**1721-1711**	**1721-1711**	-	-	-	-	**1721-1723**	-
Outlaw 450 MXR 09-10	**1721-1724**	**1721-1724**	**1721-2120**	**1721-2120**	-	-	**1721-1724**	**1721-1880**
Outlaw 450 S 08	**1721-1724**	**1721-1724**	**1721-2120**	**1721-2120**	-	-	**1721-1724**	**1721-1880**
Sportsman 450 06-07	**1721-1711**	**1721-1711**	-	-	-	-	**1721-1874**	-
Sportsman 450 HO 16-17	**1721-1711**	**1721-1711**	-	-	-	-	**1721-1874**	-
Diesel 455 EBS 4x4 99	**1721-1711**	**1721-1711**	-	-	-	-	-	-
INTL Diesel 455 99-01	-	-	-	-	-	-	**1721-1723**	-
ATP 500 HO 04-13	**1721-1711**	**1721-1711**	-	-	-	-	**1721-1711**	-
Big Boss 500 6x6 98-99	**1721-1711**	**1721-1711**	-	-	-	-	-	**1721-1883**
Big Boss 500 6x6 freno asse centrale 98-99	-	-	**1721-1883**	**1721-1883**	-	-	-	-
E Scrambler 500 2x4, 4x4 08-09	**1721-1724**	**1721-1724**	**1721-1880**	**1721-1880**	-	-	**1721-1874**	-
Magnum 500 2x4, 4x4 02-03	**1721-1711**	**1721-1711**	-	-	-	-	**1721-1874**	-
Magnum 500 4x4 00-01	**1721-1711**	**1721-1711**	-	-	-	-	**1721-1723**	-
Outlaw 500 06-07	**1721-1711**	**1721-1711**	-	-	-	-	**1721-1711**	-
Predator 500 03-05	**1721-1711**	**1721-1711**	-	-	-	-	**1721-1711**	-
Predator e 500 06-08	**1721-1711**	**1721-1711**	-	-	-	-	**1721-1874**	-
Ranger 500 (4x4 EFI) 06-07	-	-	**1721-2117**	**1721-2117**	-	-	-	**1721-2117**
Ranger 500 (4x4 EFI) 08-11	-	-	**1721-2119**	**1721-2119**	-	-	-	**1721-2117**
Ranger 500 (carburatore) 2x4 09	-	-	**1721-2119**	**1721-2119**	-	-	-	**1721-2117**
Ranger 500 (EFI) 4x4 HO 09-11	-	-	**1721-2119**	**1721-2119**	-	-	-	**1721-2117**
Ranger 500/2x4 08-11	-	-	**1721-2119**	**1721-2119**	-	-	-	**1721-2117**
Ranger 500 2x4/4x4 06-07	-	-	**1721-2117**	**1721-2117**	-	-	-	**1721-2117**
Ranger 500 Crew 11	-	-	**1721-2119**	**1721-2119**	-	-	-	**1721-2117**
Ranger 500 Serie 10 6x6 (tutti)	-	-	**1721-2117**	**1721-2117**	-	-	-	**1721-2117**
Revolver 500 06-08	**1721-1724**	**1721-1724**	**1721-1880**	**1721-1880**	-	-	**1721-1724**	**1721-1880**
Scrambler 500 97	**1721-1711**	**1721-1711**	-	-	-	-	-	**1721-1883**
Scrambler 500 98-00	**1721-1711**	**1721-1711**	-	-	-	-	**1721-1723**	-
Scrambler 500 2x4, 4x4 01-09	**1721-1711**	**1721-1711**	-	-	-	-	**1721-1723**	-
Sportsman 500 4x4 96-97	**1721-1711**	**1721-1711**	-	-	-	-	-	**1721-1883**
Sportsman 500 HO/EFI 03-08	**1721-1724**	**1721-1724**	**1721-1880**	**1721-1880**	-	-	**1721-1874**	-
Sportsman 500 6x6 00-08	**1721-1711**	**1721-1711**	-	-	-	-	-	-
Sportsman 500 EBS 4x4 98-02	**1721-1711**	**1721-1711**	-	-	-	-	**1721-1723**	-

PASTIGLIE FRENO continua alla pagina successiva.

I codici articolo in **GRASSETTO GRIGIO** sono novità 2024

PASTIGLIE FRENO (CONT)

APPLICAZIONI	MESCOLA 11 ANTERIORE SINISTRA	MESCOLA 11 ANTERIORE DESTRA	MESCOLA 21 ANTERIORE SINISTRA	MESCOLA 21 ANTERIORE DESTRA	MESCOLA 22 ANTERIORE SINISTRA	MESCOLA 22 ANTERIORE DESTRA	MESCOLA 11 POSTERIORE	MESCOLA 21 POSTERIORE
POLARIS (CONT)								
Sportsman Forest 500 11-13	**1721-1724**	**1721-1724**	**1721-1880**	**1721-1880**	-	-	**1721-1874**	-
Sportsman Touring 500 HO 08-13	**1721-1724**	**1721-1724**	**1721-1880**	**1721-1880**	-	-	**1721-1874**	-
Xplorer 500 4x4 97	**1721-1711**	**1721-1711**	-	-	-	-	-	**1721-1883**
Outlaw 525 08-11	-	-	**1721-2120**	**1721-2120**	-	-	**1721-1711**	-
Sportsman 600 03-06	**1721-1724**	**1721-1724**	**1721-1880**	**1721-1880**	-	-	**1721-1874**	-
Ranger 4x4 700 EFI/LE 07	-	-	**1721-2117**	**1721-2117**	-	-	-	-
Ranger 4x4 EFI 700 09	-	-	**1721-2119**	**1721-2119**	-	-	-	**1721-2117**
Ranger 6x4 EFI 700 08	-	-	**1721-2119**	**1721-2119**	-	-	-	**1721-2117**
Ranger 6x6 EFI 700 06-09	-	-	**1721-2117**	**1721-2117**	-	-	-	**1721-2117**
Ranger Crew 4x4 EFI 700 09	-	-	**1721-2119**	**1721-2119**	-	-	-	**1721-2119**
Ranger XP 4x4 700 06-08	-	-	**1721-2119**	**1721-2119**	-	-	-	**1721-2117**
Sportsman 700 02-08	**1721-1724**	**1721-1724**	**1721-1880**	**1721-1880**	-	-	**1721-1874**	-
Sportsman X2 700 EFI 07-08	**1721-1724**	**1721-1724**	**1721-1880**	**1721-1880**	-	-	**1721-1724**	**1721-1880**
Ranger 6x6 800 10-11	-	-	**1721-2119**	**1721-2119**	-	-	-	**1721-2117**
Ranger Crew 800 10-11	-	-	**1721-2119**	**1721-2119**	-	-	-	**1721-2117**
Ranger HD 800 10-11	-	-	**1721-2119**	**1721-2119**	-	-	-	**1721-2117**
Ranger RZR 800 S EFI 09-11	-	-	**1721-2120**	**1721-2120**	-	-	-	-
Ranger RZR-4 800 10-11	-	-	**1721-2119**	**1721-2119**	-	-	-	**1721-2117**
Ranger XP 800 10-11	-	-	**1721-2119**	**1721-2119**	-	-	-	**1721-2117**
RZR 800 08-11	-	-	**1721-2120**	**1721-2120**	-	-	-	-
Sportsman 800 EFI 6x6 09-13	**1721-1724**	**1721-1724**	**1721-1880**	**1721-1880**	-	-	**1721-1724**	**1721-1880**
Sportsman 800 05-13	**1721-1724**	**1721-1724**	**1721-1880**	**1721-1880**	-	-	**1721-1874**	-
Ranger 4x4 Diesel 900 11	-	-	**1721-2119**	**1721-2119**	-	-	-	**1721-2117**
General EPS 1000 16-22	-	-	**1721-2119**	**1721-2119**	-	-	-	**1721-2120**
PPS/UTV, PPS/Serie 1500 (tutti)	-	-	**1721-2117**	**1721-2117**	-	-	-	**1721-2117**
QUADZILLA								
XRV 250 E 06-22	-	-	-	-	-	-	-	**1721-2808**
CUV 500 side by side 10-11	-	-	-	-	-	-	-	**1721-2116**
QZ 500 E/ES 4x4 09-11	-	-	-	-	-	-	-	**1721-2116**
RL 500 MKII Buggie 10-11	-	-	-	-	-	-	-	**1721-2116**
RS5 4WD 10-11	-	-	-	-	-	-	-	**1721-2116**
RS6 EFI 4WD 10-11	-	-	-	-	-	-	-	**1721-2116**
RS7 4WD 10-11	-	-	**1721-2118**	**1721-2118**	-	-	-	-
X7 R 10-11	-	-	**1721-2118**	**1721-2118**	-	-	-	-
RS8 10-11	-	-	**1721-2118**	**1721-2118**	-	-	-	-
ROXON								
Quad Sport Spirit 06-	-	-	-	-	-	-	-	**1721-1855**
SUZUKI								
LT 230 EH-EP 86-93	**1721-1695**	**1721-1695**	**1721-1861**	**1721-1861**	-	-	**1721-1262**	**1721-2531**
LT 230 E QuadRunner 87-93	**1721-1695**	**1721-1695**	**1721-1861**	**1721-1861**	-	-	**1721-1262**	**1721-2531**
LT 230 QuadSport 85-88	**1721-1695**	**1721-1695**	**1721-1861**	**1721-1861**	-	-	-	**1721-1858**
LT 230 SF-SJ 85-88	**1721-1695**	**1721-1695**	**1721-1861**	**1721-1861**	-	-	-	**1721-1858**
LT 250 RF-RH 85-87	**1721-1695**	**1721-1695**	**1721-1861**	**1721-1861**	-	-	-	**1721-1858**
LT 250 RJ-RR 88-94	**1721-1695**	**1721-1695**	**1721-1861**	**1721-1861**	-	-	**1721-1708**	**1721-1873**
LT 250 R QuadRacer 85-92	**1721-1695**	**1721-1695**	**1721-1861**	**1721-1861**	-	-	-	**1721-1858**
LT 250 S QuadSport 89-90	**1721-1695**	**1721-1695**	**1721-1861**	**1721-1861**	-	-	**1721-1262**	**1721-2531**
LT 250 SK/SL 89-90	**1721-1695**	**1721-1695**	**1721-1861**	**1721-1861**	-	-	**1721-1262**	**1721-2531**
LT-F 300 KingQuad 02	**1721-1266**	**1721-1699**	**1721-1862**	**1721-1864**	-	-	-	-
LT-A/F 400 KingQuad 08-12	**1721-1712**	**1721-1718**	**1721-1875**	**1721-1876**	-	-	-	-
LT-Z 400 QuadSport 02-13	**1721-1262**	**1721-1262**	**1721-2531**	**1721-2531**	-	-	**1721-1708**	**1721-1873**
LT-A 450 KingQuad 08-10	**1721-1712**	**1721-1718**	**1721-1875**	**1721-1876**	-	-	-	-
LT-R 450 06-11	**1721-1266**	**1721-1699**	**1721-1862**	**1721-1864**	-	-	**1721-1708**	**1721-1873**
LT 500 RH-RR 87-95	**1721-1695**	**1721-1695**	**1721-1861**	**1721-1861**	-	-	**1721-1708**	**1721-1873**
LT-A 500 FY QuadMaster 00-01	**1721-1266**	**1721-1699**	**1721-1862**	**1721-1864**	-	-	-	-
LT-A 500 KingQuad 11-13	**1721-1712**	**1721-1718**	**1721-1875**	**1721-1876**	-	-	-	-
LT-F 500 98-02	**1721-1699**	**1721-1266**	**1721-1864**	**1721-1862**	-	-	-	-
LT-A 700 KingQuad 05-07	**1721-1718**	**1721-1712**	**1721-1876**	**1721-1875**	-	-	-	-
LT-V QuadRunner Twin Peaks 04-05	**1721-1709**	**1721-1710**	-	-	-	-	-	-
LT-A 750 KingQuad 05-13	**1721-1718**	**1721-1712**	**1721-1876**	**1721-1875**	-	-	-	-
SYM								
Quadlander 200 12-	-	-	**1721-2118**	**1721-2118**	-	-	-	**1721-2118**
Trackrunner Quad 200 05-09	-	-	**1721-2118**	**1721-2118**	-	-	-	-
Quadlander 250 05-09	-	-	**1721-2118**	**1721-2118**	-	-	-	-
Citymax Quad 300 06-07	-	-	**1721-2118**	**1721-2118**	-	-	-	-
Outlander 300 08-10	-	-	**1721-2118**	**1721-2118**	-	-	-	**1721-2118**
Outlander S 300 07-08	-	-	**1721-2118**	**1721-2118**	-	-	-	**1721-2118**
Quadlander 300 06-	-	-	**1721-2118**	**1721-2118**	-	-	-	-
Quad Raider 300 06-07	-	-	-	-	-	-	-	**1721-2118**
Quad Raider 300 08-09	-	-	**1721-2118**	**1721-2118**	-	-	-	**1721-2118**
Quad Raider LE 300 10	-	-	**1721-2118**	**1721-2118**	-	-	-	**1721-2118**
Quad Raider 600 08-	-	-	**1721-2118**	**1721-2118**	-	-	-	-
TGB								
Avenger 400 4x2 07-09	-	-	**1721-2118**	**1721-2118**	-	-	-	**1721-2118**
Avenger LE 400 4x2 09-10	-	-	**1721-2118**	**1721-2118**	-	-	-	**1721-2118**

I codici articolo in GRASSETTO GRIGIO sono novità 2024

PASTIGLIE FRENO (CONT)

APPLICAZIONI	MESCOLA 11 ANTERIORE SINISTRA	MESCOLA 11 ANTERIORE DESTRA	MESCOLA 21 ANTERIORE SINISTRA	MESCOLA 21 ANTERIORE DESTRA	MESCOLA 22 ANTERIORE SINISTRA	MESCOLA 22 ANTERIORE DESTRA	MESCOLA 11 POSTERIORE	MESCOLA 21 POSTERIORE
TGB (CONT)								
Blade Quad 425 4x4 07-09	-	-	**1721-2118**	**1721-2118**	-	-	-	**1721-2118**
Blade SE 425 4x4 09-10	-	-	**1721-2118**	**1721-2118**	-	-	-	**1721-2118**
Blade SE 450 4x4 10-11	-	-	**1721-2118**	**1721-2118**	-	-	-	**1721-2118**
Avenger R 500 4x2 09-10	-	-	**1721-2118**	**1721-2118**	-	-	-	**1721-2118**
Blade SE 525 4X4 09-10	-	-	**1721-2118**	**1721-2118**	-	-	-	**1721-2118**
Blade SL 525 4X4 09-10	-	-	**1721-2118**	**1721-2118**	-	-	-	-
Blade LT 550 4X4 10-11	-	-	**1721-2118**	**1721-2118**	-	-	-	-
Blade SE 550 4X4 09-11	-	-	**1721-2118**	**1721-2118**	-	-	-	-
Blade SL 550 4X4 09-10	-	-	**1721-2118**	**1721-2118**	-	-	-	-
Gunner 550 10-11	-	-	**1721-2118**	**1721-2118**	-	-	-	**1721-2118**
Target 550 IRS 10-11	-	-	**1721-2118**	**1721-2118**	-	-	-	-
WT MOTORS								
WT500 Alaska 08-09	-	-	-	-	-	-	-	**1721-2116**
YAMAHA								
YFM125 Raptor 11-13	-	-	-	-	-	-	**1721-1262**	**1721-2531**
YFS200 Blaster 88-02	-	-	-	-	-	-	**1721-1698**	-
YFS200 Blaster 03-07	-	-	-	-	-	-	**1721-1262**	**1721-2531**
YFM250 Raptor 08-13	**1721-1715**	**1721-1714**	-	-	-	-	**1721-1262**	**1721-2531**
YFM350 Raptor 04-11	-	-	-	-	-	-	**1721-1262**	**1721-2531**
YFM350 RBW 12-13	-	-	-	-	-	-	**1721-1262**	**1721-2531**
YFM350 Warrior 88-04	-	-	-	-	-	-	-	**1721-1858**
YFM350 Wolverine 95-06	-	-	-	-	-	-	**1721-1262**	**1721-2531**
YFZ350 Banshee 87-11	-	-	-	-	-	-	**1721-1262**	**1721-2531**
YFM400 00-03	-	-	-	-	-	-	**1721-1705**	-
YFM450 03-10	-	-	-	-	-	-	**1721-1705**	-
YFM450 FA Kodiak 03-05	-	-	-	-	-	-	**1721-1705**	-
YFM450 Wolverine 06-10	-	-	-	-	-	-	**1721-1705**	-
YFZ450 04-05	**1721-1699**	**1721-1266**	**1721-1864**	**1721-1862**	-	-	**1721-1262**	**1721-2531**
YFZ450 06-11	**1721-1699**	**1721-1266**	**1721-1864**	**1721-1862**	-	-	**1721-1713**	-
YFZ450 12-17	-	-	-	-	-	-	**1721-1713**	-
YFZ450R 09-	**1721-1699**	**1721-1266**	**1721-1864**	**1721-1862**	-	-	**1721-1713**	-
YXR450 Rhino 06	**1721-1266**	**1721-1699**	**1721-1862**	**1721-1864**	-	-	**1721-1719**	-
YFM550 Grizzly 09-15	**1721-1715**	**1721-1714**	-	-	-	-	**1721-1716**[1]	**1721-2114**[1]
	-	-	-	-	-	-	**1721-1717**[2]	**1721-2115**[2]
YFM600 Grizzly 4x4 98-01	**1721-1262**	**1721-1262**	**1721-2531**	**1721-2531**	-	-	-	-
Rhino 660 05-07	**1721-1266**	**1721-1699**	**1721-1862**	**1721-1864**	-	-	**1721-1719**	**1721-1864**
YFM660 Grizzly 02-08	**1721-1262**	**1721-1262**	**1721-2531**	**1721-2531**	-	-	-	**1721-2116**
YFM660 Raptor 01	**1721-1262**	**1721-1262**	**1721-2531**	**1721-2531**	-	-	**1721-1262**	**1721-2531**
YFM660 Raptor 02-05	-	-	-	-	-	-	**1721-1262**	**1721-2531**
LX 700 4A Quad 08-09	-	-	-	**1721-2116**	-	-	-	-
YFM700 Grizzly 07-	**1721-1715**	**1721-1714**	-	-	-	-	**1721-1716**[1]	**1721-2114**[1]
	-	-	-	-	-	-	**1721-1717**[2]	**1721-2115**[2]
YFM700 Raptor 700 06-12	**1721-1266**	**1721-1699**	**1721-1862**	**1721-1864**	-	-	**1721-1719**	-
YFM700 Raptor 700 13-	**1721-1266**	**1721-1699**	**1721-1862**	**1721-1864**	-	-	**1721-1713**	-

[1] Lato sinistro.
[2] Lato destro.

I codici articolo in **GRASSETTO GRIGIO** sono novità 2024



DISCHI FRENO DI RICAMBIO

- In acciaio 420 ad alto tenore di carbonio
- Progettati per offrire una resistenza e una durata maggiori rispetto ai dischi OEM
- Garantiscono attrito e una durata maggiori rispetto ai dischi OEM, il tutto a un prezzo conveniente
- Tagliati al laser con CAD/CAM con rettifica finale per un profilo piatto privo di alterazioni
- Ricambi di altissima qualità e convenienti per dischi freno di serie usurati/deformati o nel caso in cui sia necessaria un'azione frenante superiore
- Promossi dai migliori piloti offroad

APPLICAZIONI	COD. ART. ANTERIORE	COD. ART. POSTERIORE
CAN AM		
Outlander 450/500/650/800/1000 14-23	1711-1985	1711-1985
Renegade 500/800/850/1000 14-23	1711-1985	1711-1985
Maverick 1000 14-16	1711-1985	1711-1985
Maverick X3 17-23	1711-1986	1711-1987
HONDA		
Pioneer 1000 SXS 16-23	1711-1982	1711-1982

APPLICAZIONI	COD. ART. ANTERIORE	COD. ART. POSTERIORE
POLARIS		
RZR 1000 XP Non Turbo 14-23	1711-1984	1711-1984
YAMAHA		
YFZ450R 06-17	-	**1711-0203**
YFM700 Raptor 06-17	-	**1711-0203**



DISCHI FRENO POSTERIORI CON ABE

- Acciaio di alta qualità con struttura disco freno ABE
- La superficie del disco freno è dotata di speciale finitura rettificata per contrastare le vibrazioni e migliorare la prestazioni di frenata
- Per l'uso con tutte le pastiglie freno in mescola TRW
- Vendita singola, per modelli a doppio disco ordinare due dischi

APPLICAZIONI	COD. ART. DISCO POSTERIORE
HONDA	
TRX400EX Sportrax 99-08	**1710-0985**
TRXEX Fourtrax 99-02	**1710-0985**

APPLICAZIONI	COD. ART. DISCO POSTERIORE
KAWASAKI	
KFX400 03-06	**1711-0580**
SUZUKI	
LT-Z400 Quad Sport 02-14	**1711-0580**

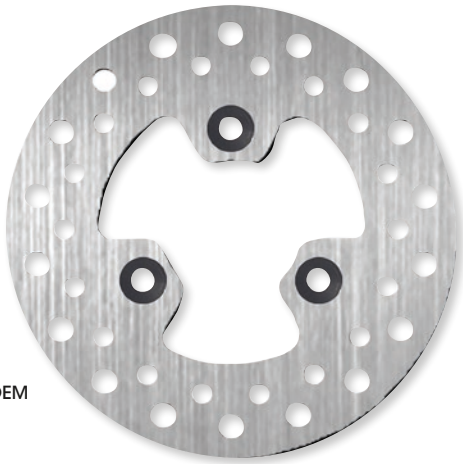

DISCO FRENO

- In acciaio inossidabile di alta qualità con elevato contenuto di carbonio
- Potenza e prestazioni eccellenti in tutte le condizioni
- Leggero
- Tutte le dimensioni di montaggio sono realizzate per soddisfare i requisiti dei dischi freno OEM
- Livelli elevati di comfort e il rumore e le vibrazioni vengono mantenute al minimo
- Trattamento anticorrosione
- Ideale per l'utilizzo con mescole per pastiglie freno SBS

APPLICAZIONI	POSIZIONE DI MONTAGGIO	COD. ART.
ARCTIC CAT		
50 DVX 06-08	Anteriore, lato sinistro	1710-4406
	Posteriore	1710-4406

APPLICAZIONI	POSIZIONE DI MONTAGGIO	COD. ART.
ARCTIC CAT (CONT)		
90 DVX 06-14	Anteriore, lato sinistro	1710-4406
	Posteriore	1710-4406

I codici articolo in GRASSETTO GRIGIO sono novità 2024

EBC BRAKES

ABE

Per maggiori dettagli, consultare la tabella

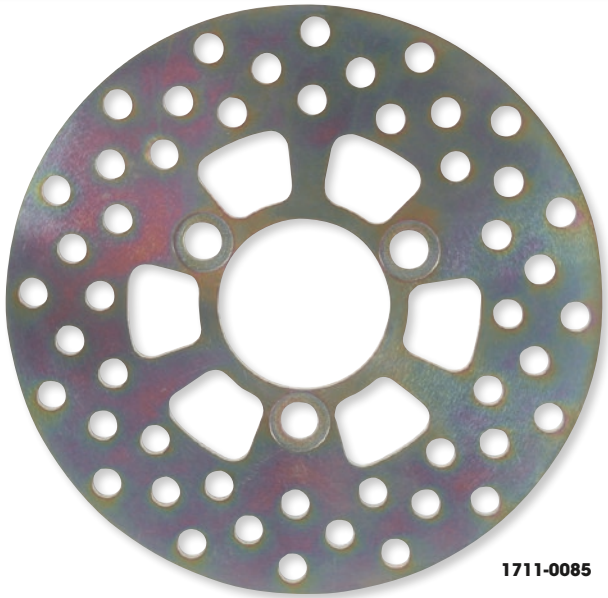

1711-0085

DISCHI FRENO

- Dischi freno in acciaio al carbonio trattati termicamente
- La struttura in acciaio aumenta la durata del disco e della pastiglia freno eliminando il grippaggio
- I dischi freno vengono forniti con o senza intagli aggiuntivi (a seconda del design del disco freno OEM)
- Vendita singola

DISCHI FRENO CONTOUR

- I dischi freno Contour sono ricambi OE serie C con bordo profilato estremamente leggeri, realizzati in acciaio inossidabile trattato termicamente resistente e duraturo
- Vendita singola
- Disponibili per applicazioni selezionate; vedere la tabella

APPLICAZIONI	COD. ART. DISCO ANTERIORE	COD. ART. DISCO POSTERIORE
AEON		
Cobra 220 (Quad) 06-11	**1711-1186**	-
Overland 300 (Quad) (AT20) 06-07	**1711-1186**	-
Cobra 350 (Quad) 10-11	**1711-1186**	-
Cobra 400 (Quad) 10-15	**1711-1186**	-
ARCTIC CAT/TEXTRON (ATV)		
50 DVX Sport (4T) 06-08	-	**1711-1182**
50 4 X 4 cambio autom. Youth 06-08	-	**1711-1182**
90 2 X 4 Youth (4T) modello con freno a disco posteriore 06	-	**1711-1182**
90 DVX 06-14	-	**1711-1182**
90 DVX SE 09	-	**1711-1182**
90 modello con cambio rovesciato 10-14	-	**1711-1182**
150 Utility 2x4 09-14	-	**1711-1182**
250 2x4 Utility 99-09	**1711-0530**	**1711-0530**
250 4x4 Utility 01-05/08	**1711-0530**	**1711-0530**
250 DVX Sport 06-08	**1711-1182**	**1711-0541**
300 4x4 98-04	**1711-0530**	**1711-0530**
300 4x4 Utility 05	**1711-0530**	**1711-0530**
300 ATV 10-12	**1711-0530**	**1711-0530**
300 2 x 4 Utility (Mid Size) 10-14	**1711-1182**	-
300 Alterra 17-23	**1711-1182**	**1711-1182**
300 DVX 09-14	**1711-1182**	**1711-0541**
350 ATV 12	**1711-0530**	**1711-0530**
366 4x4 cambio autom. Utility 08-09	**1711-0530**	**1711-0530**
366 SE 10	**1711-0530**	**1711-0530**
400 4x4 ACT 04	**1711-0530**	**1711-0530**
400 4x4 cambio autom. ACT 04	**1711-0530**	**1711-0530**
400 2x4 Utility 98-04	**1711-0530**	**1711-0530**
400 2x4 cambio autom. Utility 04	**1711-0530**	**1711-0530**
400 4x4 Utility 00-07	**1711-0530**	**1711-0530**
400 4x4 VP Utility 05-06	**1711-0530**	**1711-0530**
400 4x4 cambio autom. Utility 04-08	**1711-0530**	**1711-0530**
400 4x4 cambio autom. LE Utility 05-07	**1711-0530**	**1711-0530**
400 4x4 cambio autom. VP Utility 05-06	**1711-0530**	**1711-0530**
400 DVX Sport 04-08	**1711-0085**	**1711-0086**
400 DVX TS Sport 06-07	**1711-0085**	**1711-0086**
400 4x4 cambio autom. TBX Utility 04-06	**1711-0530**	**1711-0530**
400 TRV 09	**1711-0530**	**1711-0530**
400 TRV H1 10	**1711-0530**	**1711-0530**
400 4X cambio autom. TRV Multirider 06	**1711-0530**	**1711-0530**
400 4X cambio autom. TRV Plus Multirider 07	**1711-0530**	**1711-0530**
400 (Core / Midsize) 13-14	**1711-1544**	**1711-1544**
425i 12	**1711-0530**	**1711-0530**
425i SE 12	**1711-0530**	**1711-0530**
450 H1 EFi 10	**1711-0530**	**1711-0530**
450i 11-12	**1711-0530**	**1711-0530**
450i GT 12	**1711-0530**	**1711-0530**
450 TRV 11-12	**1711-0530**	**1711-0530**
450i TRV 11	**1711-0530**	**1711-0530**
450 (Corse / Midsize) 13-14	**1711-1544**	**1711-1544**
XC450i 11-12	**1711-0530**	**1711-0530**
454 Bearcat 2x4 97-98	**1711-0530**	**1711-0530**
454 Bearcat 4x4 96-98	**1711-0530**	**1711-0530**
500 4x4 cambio autom. Utility 98-08	**1711-0530**	**1711-0530**

APPLICAZIONI	COD. ART. DISCO ANTERIORE	COD. ART. DISCO POSTERIORE
ARCTIC CAT/TEXTRON (ATV) (CONT)		
500 4x4 cambio autom. LE Utility 05-06	**1711-0530**	**1711-0530**
500 4x4 cambio manuale Utility 98-09	**1711-0530**	**1711-0530**
500 4x4 cambio autom. TBX Utility 04-06	**1711-0530**	**1711-0530**
500 4x4 cambio autom. TRV Utility 04	**1711-0530**	**1711-0530**
500 4x4 cambio autom. TRV Multirider 05-06/08	**1711-0530**	**1711-0530**
500 Prowler 18-22	**1711-1182**	**1711-1182**
500 XT / LTD (Midsize) 13-14	**1711-1544**	**1711-1544**
550 HI EFi 09-10	**1711-0530**	**1711-0530**
550 HI EFi LE 09-10	**1711-0530**	**1711-0530**
550 TRV 11	**1711-0530**	**1711-0530**
550 TRV Cruiser 11	**1711-0530**	**1711-0530**
550 TRV EFi 09-10	**1711-0530**	**1711-0530**
550 TRV EFi LE 09-10	**1711-0530**	**1711-0530**
550i 11-12	**1711-0530**	**1711-0530**
550i LTD 11-12	**1711-0530**	**1711-0530**
550i GT 11-12	**1711-0530**	**1711-0530**
550i GT TRV 11	**1711-0530**	**1711-0530**
550i TRV Cruiser 11	**1711-0530**	**1711-0530**
550 GT TRV 11-12	**1711-0530**	**1711-0530**
550 GT S TRV 10	**1711-0530**	**1711-0530**
550 S 10	**1711-0530**	**1711-0530**
550 S LTD 10	**1711-0530**	**1711-0530**
550 XT / LTD (Midsize) 13-14	**1711-1544**	**1711-1544**
650 H1 4x4 cambio autom. Utility 04-05/08	**1711-0530**	**1711-0530**
650 H1 4x4 cambio autom. LE Utility 07	**1711-0530**	**1711-0530**
650 H1 4x4 SE cambio autom. Utility 06	**1711-0530**	**1711-0530**
650 H1 10	**1711-0530**	**1711-0530**
650 Mudpro 10-11	**1711-0530**	**1711-0530**
650 H1 Mudpro 10	**1711-0530**	**1711-0530**
650 H1 TRV 09	**1711-0530**	**1711-0530**
650 HI TBX 4x4 cambio autom. Utility 07	**1711-0530**	**1711-0530**
650 HI TRV 4x4 cambio autom. Plus Multirider 07	**1711-0530**	**1711-0530**
650 HI TRV 4x4 cambio autom. Plus LE Multirider 07	**1711-0530**	**1711-0530**
650 HI TRV 4x4 cambio autom. 08	**1711-0530**	**1711-0530**
650 TBX 09	**1711-0530**	**1711-0530**
650 V2 4x4 cambio autom. Utility 04-06	**1711-0530**	**1711-0530**
650 V2 4x4 cambio autom. LE Utility 04-05	**1711-0530**	**1711-0530**
650 V2 4x4 cambio autom. LE TS Utility 06	**1711-0530**	**1711-0530**
700 Diesel Utility 07-08	**1711-0530**	**1711-0530**
700i GT 11-12	**1711-0530**	**1711-0530**
700 TRV H2 EFi Cruiser 09-10	**1711-0530**	**1711-0530**
700 TRV 11-12	**1711-0530**	**1711-0530**
700 TRV Cruiser 11-12	**1711-0530**	**1711-0530**
700 TRV GT 11-12	**1711-0530**	**1711-0530**
700 EFi 4x4 Utility 07-08	**1711-0530**	**1711-0530**
700 EFi 4x4 LE Utility 06	**1711-0530**	**1711-0530**
700 EFi 4x4 SE Utility 06	**1711-0530**	**1711-0530**
700 EFi Cruiser 11	**1711-0530**	**1711-0530**
700 EFi 4x4 cambio autom. M4 08	**1711-0530**	**1711-0530**
700 EFi 4x4 cambio autom. TRV LE 08	**1711-0530**	**1711-0530**
700 H1 EFi 09-10	**1711-0530**	**1711-0530**
700 H1 EFi LE 09-10	**1711-0530**	**1711-0530**
700 HI EFi 4x4 cambio autom. SE 08-09	**1711-0530**	**1711-0530**

DISCHI FRENO continua alla pagina successiva.

I codici articolo in **GRASSETTO GRIGIO** sono novità 2024

EBC BRAKES ABE

DISCHI FRENO (CONT)

Per maggiori dettagli, consultare la tabella

APPLICAZIONI	COD. ART. DISCO ANTERIORE	COD. ART. DISCO POSTERIORE
ARCTIC CAT/TEXTRON (ATV) (CONT)		
700 H1 TBX EFi 10	**1711-0530**	**1711-0530**
700 Super Duty Diesel 10-11	**1711-0530**	**1711-0530**
700 Mudpro 10-11	**1711-0530**	**1711-0530**
700 H1 EFi Mudpro 09-10	**1711-0530**	**1711-0530**
700i 11-12	**1711-0530**	**1711-0530**
700i LTD 11-12	**1711-0530**	**1711-0530**
700i Mudpro 11-12	**1711-0530**	**1711-0530**
700i Mudpro LTD 11	**1711-0530**	**1711-0530**
700 S 10	**1711-0530**	**1711-0530**
700 S LTD 10	**1711-0530**	**1711-0530**
700 TBX LTD 11	**1711-0530**	**1711-0530**
700 Diesel / LTD / XT 12-14	**1711-1544**	**1711-1544**
1000 GT 11-12	**1711-0530**	**1711-0530**
1000 Mudpro 10-11	**1711-0530**	**1711-0530**
1000 Mudpro LTD 12-13	**1711-0530**	**1711-0530**
1000 H2 Mudpro EFi 10-12	**1711-0530**	**1711-0530**
1000i Mudpro 12	**1711-0530**	**1711-0530**
1000 TRV Cruiser 11	**1711-0530**	**1711-0530**
1000 TRV H2 EFi Cruiser 09-10	**1711-0530**	**1711-0530**
Thundercat 1000 H2 08-10	**1711-0530**	**1711-0530**
Thundercat 1000 H2 LE 10	**1711-0530**	**1711-0530**
1000 TRV H2 EFi 10	**1711-0530**	**1711-0530**
ARCTIC CAT/TEXTRON (SIDE X SIDE)		
HDX 500 Prowler 14	**1711-1183**	-
HDX 500 Prowler LTD 14	**1711-1183**	-
HDX 500 Prowler XT 14	**1711-1183**	-
550 Hi EFi Prowler 09	**1711-1183**	-
XT 550 10-11	**1711-1183**	-
XT 550 i Prowler 11-14	**1711-1183**	-
XT 650 H1 Prowler 06-09	**1711-1183**	-
650 H1 Prowler 07	**1711-1183**	-
650 Prowler 4 x 4/M4 08	**1711-1183**	-
XTX 700 Hi LE Prowler 083	**1711-1183**	-
XTX 700 Hi EFi Prowler 09	**1711-1183**	-
XTX 700 10-11	**1711-1183**	-
XTX 700 i Prowler 11-14	**1711-1183**[2]	-
HDX 700 Prowler 11-13	**1711-1183**[2]	**1711-0530**[1]
HDX 700 Prowler LTD 14	**1711-1183**[2]	**1711-0530**[1]
Wildcat 1000i G.T. 12	**1711-1183**	**1711-0530**
Wildcat 1000 13-14	**1711-1183**	-
Wildcat 1000 4x 13	**1711-1183**	-
Wildcat 1000 4X 14	**1711-1183**	**1711-0530**
Wildcat 1000 X 13	**1711-1183**	-
Wildcat 1000 X 14-16	**1711-1183**	**1711-0530**
Wildcat 1000 LTD 13-14	**1711-1183**	-
Wildcat 1000 4 LTD 14	**1711-1183**	**1711-0530**
XTZ 1000 H2 Prowler 09	**1711-1183**	**1711-0530**
XTZ 1000 Prowler 10-14	**1711-1183**	**1711-0530**
BOMBARDIER/CAN-AM		
DS 250 06-14	**1711-1190**	**1711-1189**
Outlander 330 HO 04-05	**1711-0096**	**1711-0097**
Outlander 400 03-04	**1711-0096**	**1711-0097**
Outlander 400 (4x4 STD) 07-09	**1711-0096**	**1711-0097**
Outlander 400 (XT 4x4) 07-09	**1711-0096**	**1711-0097**
Outlander 400 EFi 09-13	**1711-0096**	**1711-0097**
Outlander Max 400 HO 03-06	**1711-0096**	**1711-0097**
Outlander Max 400 (STD 4x4) 07-14	**1711-0096**	**1711-0097**
Outlander Max 400 (XT 4x4) 07-13	**1711-0096**	**1711-0097**
DS 450 (2x4/EFI) 08-14	-	**1711-1196**[5,7]
DS 450 X (2x4/EFI) 08-09	-	**1711-1196**[5,7]
DS 450 Xxc/Xxm 09-14 (eccetto i modelli europei 09 e 11)	-	**1711-1196**[5,7]
Outlander 500 (STD 4x4) 07-12	**1711-0096**	**1711-0097**
Outlander 500 (STD) 13-14	**1711-1216**	**1711-1216**
Outlander 500 (XT 4x4) 07-12	**1711-0096**	**1711-0097**
Outlander 500 (XT) 13-14	**1711-1216**	**1711-1216**
Outlander Max 500 (STD 4x4) 07-12	**1711-0096**	**1711-0097**
Outlander Max 500 (XT 4x4) 07-12	**1711-0096**	**1711-0097**
Outlander 500 4 x 4 (DPS) 13-14	**1711-1216**	**1711-1216**
Outlander Max 500 4 x 4 (DPS) 13-14	**1711-1216**	**1711-1216**
Outlander Max 500 (XT) 13-14	**1711-1216**	**1711-1216**
DS 650 (tipi modello 7404/7409/7463/7482/ 7518/7519/7587/7588-7483) 00-05	**1711-1164**	**1711-1165**

APPLICAZIONI	COD. ART. DISCO ANTERIORE	COD. ART. DISCO POSTERIORE
BOMBARDIER/CAN-AM (CONT)		
DS 650 Baja/X 01-06	**1711-1164**	**1711-1165**
DS 650 X (3B7A/B) 07	**1711-1164**	**1711-1165**
Outlander 650 (4x4 STD) 07-12	**1711-0096**	**1711-0097**
Outlander 650 (XT 4x4) 07-12	**1711-0096**	**1711-0097**
Outlander 650 HO EFi 4x4/HO EFi XT 4x4 06	**1711-0096**	**1711-0097**
Outlander Max 650 (STD 4x4) 07-12	**1711-0096**	**1711-0097**
Outlander Max 650 (XT 4x4) 07-12	**1711-0096**	**1711-0097**
Outlander Max 650 X-TP 12	**1711-0096**	**1711-0097**
Outlander Max 650 HO EFi 4x4/ HO EFi XT 4x4 06	**1711-0096**	**1711-0097**
Outlander 650 4 x 4 (STD/DPS/XT) 13-14	**1711-1216**	**1711-1216**
Defender / DPS / XT 16	**1711-1545**	**1711-1545**
Outlander 800 06 (tutti)	**1711-0096**	**1711-0097**
Outlander 800 (STD 4x4) 07-08	**1711-0096**	**1711-0097**
Outlander 800 (XT 4x4) 07-08	**1711-0096**	**1711-0097**
Outlander 800 R EFI 09	**1711-0096**	**1711-0097**
Outlander 800 R XT 09-10	**1711-0096**	**1711-0097**
Outlander 800 R STD 12-14	**1711-1216**	**1711-1216**
Outlander 800 R 4x4 (DPS) 13	**1711-1216**	**1711-1216**
Outlander 800 R XT 12-14	**1711-1216**	**1711-1216**
Outlander Max 800 (Ltd 4x4) 07-12	**1711-0096**	**1711-0097**
Outlander Max 800 (STD 4x4) 07-12	**1711-0096**	**1711-0097**
Outlander Max 800 (XT 4x4) 07-08	**1711-0096**	**1711-0097**
Outlander 800 Max R 4x4 (STD/DPS/XT-P) 13-14	**1711-1216**	**1711-1216**
Outlander Max 800 R EFI 09-12	**1711-0096**	**1711-0097**
Outlander Max 800 R XT 09-12	**1711-0096**	**1711-0097**
Outlander Max 800 R X-TP 12	**1711-0096**	**1711-0097**
Outlander 800 R Xmr 11-12	**1711-0096**	**1711-0097**
Outlander 800 R Xxc 11-13	**1711-0096**	**1711-0097**
Renegade 500 (4x4/EFi) 07-12	**1711-0097**	**1711-0097**
Renegade 500 (STD) 12-13	**1711-1216**	**1711-1216**
Renegade 800 (4x4/EFi) 07-08	**1711-0097**	**1711-0097**
Renegade 800 R EFi 09-11	**1711-0096**	**1711-0097**
Renegade 800 R STD 12-14	**1711-1216**	**1711-1216**
Renegade 800 R X 09-10	**1711-0096**	**1711-0097**
Renegade 800 X (4x4/EFi) 08	**1711-0097**	**1711-0097**
Renegade 800 R Xxc 12-14	**1711-1216**	**1711-1216**
Outlander 1000 STD 12-14	**1711-1216**	**1711-1216**
Outlander 1000 4 x 4 (DPS/XT/XT-P/LTD/STD) 13-14	**1711-1216**	**1711-1216**
Outlander 1000 4 x 4 (LTD) 13	**1711-1216**	**1711-1216**
Outlander 1000 4 x 4 (XMR) 13-14	**1711-1216**	**1711-1216**
Outlander 1000 XT/XT-P 12-14	**1711-1216**	**1711-1216**
Outlander Max 1000 4 x 4 (DPS/XT/XT-P) 13	**1711-1216**	**1711-1216**
Renegade 1000 STD 12-14	**1711-1216**	**1711-1216**
Renegade 1000 Xxc 12-14	**1711-1216**	**1711-1216**
CAN-AM SIDE X SIDE		
Commander 800 R (STD) 11-14	**1711-1214**	**1711-1214**
Commander 800 (R XT) 11-14	**1711-1214**	**1711-1214**
Commander 800 (XT/DPS) 11-14	**1711-1214**	**1711-1214**
Commander 1000 11-14	**1711-1214**	**1711-1214**
Commander 1000 (DPS) 13-14	**1711-1214**	**1711-1214**
Commander 1000 (LTD) 12-14	**1711-1214**	**1711-1214**
Commander 1000 X 11-13	**1711-1214**	**1711-1214**
Commander 1000 XT 11-14	**1711-1214**	**1711-1214**
Commander 1000 XT-P 14	**1711-1214**	**1711-1214**
Commander Max 1000 - XT/DPS 14	-	**1711-1216**
Maverick 1000 R - XMR 14	**1711-1214**	**1711-1216**
Maverick 1000 R - XXC 14	**1711-1214**	**1711-1216**
Maverick 1000 R - XRS 14	**1711-1214**	**1711-1216**
Maverick 1000 R - XRS/DPS 14	**1711-1214**	**1711-1216**
Maverick 1000 R - STD 14	**1711-1214**	**1711-1216**
Maverick Max 1000 - STD/XRS/DPS 14	-	**1711-1216**
Maverick X3 / Max / Turbo / Turbo R 17-18	**1711-1511**	**1711-1512**
DINLI		
DL 450 RS (DL901) 06-09	-	**1711-1209**
HONDA		
ATC 250 85-86	-	**MD6007D**
TRX 250 86-87	-	**MD6007D**
TRX 250 88-89	**MD6006D**	**MD6007D**
TRX 250 01-08	**MD6006D**	-
TRX 250 09-11	**MD6006D**	-
TRX 300 93-08	**MD6006D**	-

[1] Due set necessari.

[2] Pastiglie e dischi freno di stazionamento non disponibili per i modelli di questa serie di quad.

[5] Disco freno con bordo profilato.

[7] Con omologazione ABE.

I codici articolo in GRASSETTO GRIGIO sono novità 2024

EBC BRAKES ABE

DISCHI FRENO (CONT)

Per maggiori dettagli, consultare la tabella

APPLICAZIONI	COD. ART. DISCO ANTERIORE	COD. ART. DISCO POSTERIORE
HONDA (CONT)		
TRX 300 09	**MD6006D**	-
TRX 400 99-08	**MD6006D**	**MD6164D**
TRX 400 09	**MD6006D**	**MD6164D**
TRX 420 FE7/FE8/FE9/FEA/FEB 4WD - Fourtrax ES 07-11	**1711-1193**	-
TRX 420 FM7/FM8/FM9/FMA/FMB 4WD Fourtrax cambio autom. 07-11	**1711-1193**	-
TRX 420 FPA9/FPAA/FPAB Fourtrax - automatico - servosterzo 09-11	**1711-1193**	**1711-0091**
TRX 420 FA9/FAA/FAB Fourtrax cambio autom. 4WD 09-11	**1711-1193**	**1711-0091**
TRX 420 FPM9/FPMA/FPMB Fourtrax - 4WD - servosterzo 09-11	**1711-1193**	-
TRX 420 TE7/TE8/TE9 Fourtrax ES - 2WD 07-09	**1711-1193**	-
TRX 420 TM7/TM8/TM9/TMA/TMB 07-11	**1711-1193**	-
TRX 450 04-09	**MD6006D**	**1711-0103**
TRX 650 Rincon 03-05	-	**1711-0091**
TRX 680 Rubicon 4x4 cambio autom. 06-14	-	**1711-0091**
TRX 700 08-12	**MD6006D**	-
KAWASAKI		
KXF 50 (KSF 50 B7F/B8F/B9F/BDF/BEF) 07-09, 13-14	-	**1711-1182**
KXF 90 (KSF 90 A7F/A8F/A9F/AAF/ABF/ ACF/ADF/AEF) 07-14	-	**1711-1182**
KLF 300 C1-C17 Bayou 89-05	**1711-1154**	-
KVF 300 A1/A2/A3/A4 (Prairie 4 x 4) 99-02	**1711-1154**	-
KVF 300 B1/B2/B3/B4 (Prairie 2 x 4) 99-02	**1711-1154**	-
KVF 300 CCF/CDF/CEF (2x4) 12-14	**1711-1182**	**1711-1182**
KVF 360 A1-A3/A6F/A7F/A8F/ A9F/AAF/ABF/ACF 03-13	**1711-0536**	-
KVF 360 B1-B3/B6F/B7F/B8F/B9F 03-09	**1711-0536**	-
KVF 360 Prairie 03-08 (tutti)	**1711-0536**	-
KLF 400 B1-B7 Bayou 93-99	**1711-1154**	-
KSF 400 (KFX 400) 03-06	**1711-0085**	**1711-0086**
KVF 400 A1/A2/B1 Prairie 97-98	**1711-1154**	-
KVF 400 C1/C2/C3/C4 (Prairie 4 x 4) 99-02	**1711-1154**	-
KVF 400 D1/D2/D3 (Prairie 2 x 4) 99-01	**1711-1154**	-
KFX 450 R Quad (KSF 450) 08-12	**1711-0529**	**1711-1194**[5,7]
KVF 650 Prairie 02-03	**1711-0536**	-
KVF 650 Brute Force 4x4 05-11	**1711-0536**	-
KVF 650 E1/E6F/E7F/E8F/E9F Brute Force 4x4 Hardwoods Green HD 05-17	**1711-0536**	-
KVF 650 E8FA Brute Force 4x4 Hardwoods Green HD 08	**1711-0536**	-
KVF 650 Brute Force 4x4i Hardwoods Green 07-08	**1711-0536**	-
KSV 700 (KFX 700) V-Force 04-11	**1711-0529**	-
KVF 700 4x4 (Prairie) (KVF 700) 04-08	**1711-0536**	-
KVF 700 Team Green 05	**1711-0536**	-
KVF 750 08-11	**1711-0536**	-
KTM		
450 SX-F (Quad) 09	**1711-1204**[5,7]	**1711-1205**
XC 450 (Quad) 08-10	**1711-1204**[5,7]	**1711-1205**
505 SX-F (Quad) 09-12	**1711-1204**[5,7]	**1711-1205**
XC 525 (Quad) 08-12	**1711-1204**[5,7]	**1711-1205**
KYMCO		
MXer 50 (Quad) 00-07	-	**1711-1182**
MXU 50 (2T) 05-13	-	**1711-1182**
KXR 90/S Mongoose Quad 04-15	-	**1711-1182**
Maxxer 90 05-06	-	**1711-1182**
MXer 125/150 Quad (LA35AD/LA30AD) 02-07	-	**1711-1182**
MXU 150 10-12	-	**1711-1182**
KXR 250 Mongoose Quad 04-07	**1711-1182**	**1711-0541**
Maxxer 250 12-13	**1711-1182**	**1711-1182**
MXU 250 04-13	**1711-1182**	**1711-0541**
MXU 250 R 12-13	**1711-1182**	**1711-1182**
Maxxer 300 06-13	**1711-1182**	**1711-0541**
MXU 300 06-11	**1711-1182**	**1711-1182**
MXU 300 R 10-14	**1711-1182**	**1711-1182**
Maxxer 400 09-10	**1711-0530**	**1711-0530**
MXU 400 08-11	**1711-0530**	**1711-0530**
Maxxer 450 i (modelli stradali e offroad) 10-14	**1711-0530**	**1711-0530**
MXU 450 i IRS 11-12	**1711-0530**	**1711-0530**
MXU 500 (L70000/modello carburatore/4x4) 05-09	**1711-1167**	-
MXU 500 i DX 12-13	**1711-0530**	-
MXU 500 i IRS (4x4 - IRS) 09-14	**1711-0530**	-
MXU 550 i 12	**1711-0530**	-
MXU 550 i (4x4 LoF) 13-14	**1711-0530**	-

APPLICAZIONI	COD. ART. DISCO ANTERIORE	COD. ART. DISCO POSTERIORE
MASSEY-FERGUSON (ATV)		
MF 250 (2WD/4WD) 04	**1711-0530**	**1711-0530**
MF 300 (2WD/4WD) 04	**1711-0530**	**1711-0530**
MF 400 (4WD) 04	**1711-0530**	**1711-0530**
MF 400 (cambio autom. 4WD) 04	**1711-0530**	**1711-0530**
MF 400/4WD cambio autom. (376cc) 05-09	**1711-0530**	**1711-0530**
MF 500 (4WD) 04	**1711-0530**	**1711-0530**
MF 500 (cambio autom.) 04	**1711-0530**	**1711-0530**
MF 500 (cambio autom. TBX 4WD) 04	**1711-0530**	**1711-0530**
MF 500/4WD cambio autom. (493cc) 05-09	**1711-0530**	**1711-0530**
MF 650 2 cilindri/4WD cambio autom. (633cc) 05-09	**1711-0530**	**1711-0530**
MF 650/4WD cambio autom. (641cc) 05-09	**1711-0530**	**1711-0530**
MF 700 2 D/4WD cambio autom. (686cc Diesel) 05-08	**1711-0530**	**1711-0530**
PIAGGIO		
Trackmaster 400 Quad 06	**1711-0530**	**1711-0530**
POLARIS		
RZR XP Turbo 16	**1711-1433**	**1711-1433**
RZR XP 4 Turbo 16	**1711-1433**	**1711-1433**
200 Phoenix (modello con freno a tamburo posteriore) 05	**1711-0093**	-
200 Phoenix (modello AC/AD e seguenti/ modello con freno a tamburo posteriore) 06-09	**1711-1186**	-
200 Phoenix (modello con freno a tamburo posteriore) 10-14	**1711-1186**	-
200 Phoenix modello quadriciclo (modello con freno a disco posteriore) 10	**1711-1186**	-
200 Sawtooth (modello con freno a tamburo posteriore) 06-08	**1711-1186**	-
200 Sawtooth quadriciclo (modello con freno a disco posteriore) 06/08	**1711-1186**	-
250 2x4/4x4 90	**1711-0595**	-
250 2x4/4x4 93	**1711-1159**	-
250 Big Boss 4x6 91-02	**1711-1159**	-
250 Big Boss 4x6 89-92 freno asse centrale	**1711-0595**	-
250 Big Boss 6x6 91	**1711-0595**	-
250 Big Boss 6x6 92-93	**1711-1159**	-
250 Big Boss 6x6 91-93 freno asse centrale	**1711-0595**	-
250 Trail Blazer 91-98	**1711-1159**	-
250 Trail Blazer 99-00	**1711-1160**	**1711-1161**
250 Trail Blazer (Freedom) 01-04	**1711-1160**	**1711-1161**
250 Trail Blazer 05-06	**1711-1180**	**1711-1178**
250 Trail Boss 91-99	**1711-1159**	-
250 Trail Boss 2x4/4x4 91-92	**1711-1159**	-
250 Xplorer 4x4 00	**1711-1160**[3]	-
300 2x4/4x4 94-95	**1711-1159**	-
300 Big Boss 6x6 94	**1711-1159**	-
300 Big Boss 6x6 94 freno asse centrale	**1711-0595**	-
300 Xplorer 4x4 96-00	**1711-1159**	-
300/400 Xpress L 96-97	**1711-1159**	-
325 Magnum 2x4/4x4 00	-	**1711-1161**
325 Magnum 2x4/4x4 Mose 01	**1711-1160**	**1711-1161**
325 Magnum 2x4 HDS 02	**1711-1160**	-
325 Magnum 4x4 (A02CD32AA/AB/AC) 02	**1711-1160**	-
325 Magnum 4x4 HDS (A02CD32FB) 02	**1711-1171**	-
325 Sportsman Ace 14	**1711-1171**	**1711-1187**
325 Sportsman Ace EFI 15	**1711-1171**	**1711-1187**
325 Sportsman Ace Euro 15	**1711-1171**	**1711-1187**
325 Sportsman Ace HD 15	**1711-1171**	**1711-1187**
325 Trail Boss 00-02	**1711-1160**[3]	**1711-1161**
325 Xpedition 00	**1711-1160**[3]	**1711-1161**
325 Xpedition 02	**1711-1160**[3]	-
330 ATP 4x4 04-05	**1711-1171**	-
330 Magnum 2x4/HDS 03-06	**1711-0595**	-
330 Magnum 4x4/HDS 03-04	**1711-1171**	-
330 Trail Boss 03-04	**1711-1160**	**1711-1161**
330 Trail Boss 05-09	**1711-1180**	**1711-1178**
330 Trail Boss 10-13	**1711-1171**	**1711-1178**
330 Trail Blazer 08-09	**1711-1180**	**1711-1178**
330 Trail Blazer 10-13	**1711-1171**	**1711-1178**
335 Sportsman 4x4 99-00	**1711-1159**	-
335 Sportsman/Worker 4x4 99-00	**1711-0595**	-
350L 4x4 90	**1711-0595**	-

[3] Il disco freno con profilo semplice non consente l'installazione di un sensore tachimetro opzionale.

[5] Disco freno con bordo profilato.

[7] Con omologazione ABE.

DISCHI FRENO continua alla pagina successiva.

I codici articolo in **GRASSETTO GRIGIO** sono novità 2024

EBC BRAKES ABE

DISCHI FRENO (CONT)

Per maggiori dettagli, consultare la tabella

APPLICAZIONI	COD. ART. DISCO ANTERIORE	COD. ART. DISCO POSTERIORE
POLARIS (CONT)		
350L 2x4 90	**1711-1159**	-
350L 4x4 93	**1711-1159**	-
350 Big Boss L 93	**1711-0595**	-
350 Big Boss L 93 freno asse centrale	**1711-0595**	-
350 Sportsman 4x4 93	**1711-0595**	-
350 Trail Boss L 2x4 91-93	**1711-1159**	-
350 Trail Boss L 4x4 91	**1711-0595**	-
400 L 2x4 94-95	**1711-1159**	-
400 L 4x4 94	**1711-0595**	-
400 Big Boss L 6x6 94-95	**1711-0595**	-
400 Big Boss L 6x6 94-95 freno asse centrale	**1711-0595**	-
400 Big Boss L 6x6 96	**1711-0595**	-
400 Big Boss L 6x6 97	**1711-0595**	-
400 Big Boss L 6x6 97 freno asse centrale	**1711-0595**	-
400 Hawkeye H.O. 13-14 2x4	**1711-1171**	**1711-1186**
400 Scrambler L 4x4 95-97	**1711-1159**	-
400 Scrambler 4x4 98-02	**1711-1160**[3]	**1711-1161**
400 Scrambler 2x4 00	**1711-1160**[3]	**1711-1161**
400 Scrambler 2x4 02	**1711-1160**	**1711-1161**
400 Sport L 94-98	**1711-1159**	-
400 Sport 99-00	**1711-1159**	**1711-1161**
400 Sportsman L 4x4 94-97	**1711-0595**	-
400 Sportsman 01-02	**1711-0595**	-
400 Sportsman 400 03-05	**1711-0595**	-
400 Sportsman HO 4x4 11-14	**1711-1171**	**1711-1187**
400 Trail Blazer 03	**1711-1160**	**1711-1161**
400 Xplorer L 4x4 95-98	**1711-0595**	-
400 Xplorer L 4x4 99-00	**1711-0595**	-
400 Xplorer 4x4 01-02	**1711-1160**	**1711-1161**
400 Xplorer 01-02	**1711-0595**	-
425 Magnum 4x4 95-98	**1711-0595**	-
425 Magnum 2x4 95-98	**1711-1159**	-
425 Magnum 6x6 96-97	**1711-0595**	-
425 Magnum 6x6 97 freno asse centrale	**1711-0595**	-
425 Xpedition 4x4 00	**1711-0595**	-
450 S Outlaw 08	**1711-0093**	**1711-0092**
450 Outlaw MXR 09-10	**1711-0093**	**1711-1191**
450 Sportsman 06	**1711-1171**	**1711-1170**
450 Sportsman 07	**1711-1171**	**1711-1187**
455cc Diesel 4x4 EBS 99-00	**1711-0595**	-
455cc Diesel 01	**1711-0595**	-
500 ATP H0 (4x4) 04-05	**1711-1171**	-
500 ATV Pro 4x4 PPS 02	**1711-1171**	-
500 Big Boss 6x6 98-99	**1711-0595**	-
500 Big Boss 6x6 98-99 freno asse centrale	**1711-0595**	-
500 Magnum 4x4 99-00	**1711-0595**	**1711-1161**
500 Magnum 01	**1711-0595**	**1711-1161**
500 Magnum (2 x 39906 x 4 HDS) 02	**1711-0595**	-
500 Magnum 4x4 HDS 02-03	**1711-1171**	-
500 Outlaw 06-07	**1711-0093**	**1711-1191**
500 Predator/TLD 03-07	**1711-0093**	**1711-0092**
500 Scrambler 2x4 01-02	**1711-1160**[3]	**1711-1161**
500 Scrambler 2x4 07-08	**1711-1180**	**1711-1178**
500 Scrambler 4x4 97	**1711-1159**	-
500 Scrambler 4x4 98-04	**1711-1160**[3]	**1711-1161**
500 Scrambler 4x4 05-09	**1711-1160**[3]	**1711-1178**
500 Scrambler 4x4 10-12	**1711-1171**	**1711-1178**
500 Sportsman 4x4 96	**1711-0595**	**1711-1170**
500 Sportsman 4x4 97	**1711-0595**	-
500 Sportsman/Worker 4x4 EBS/ 500 RSE 98-02	**1711-0595**	-
500 Sportsman HO/EFI 03-06	**1711-1171**	**1711-1170**
500 Sportsman HO/EFI 07-08	**1711-1171**	**1711-1187**
500 Sportsman HO (produzione fino al 15/12/2008) 08	**1711-1171**	**1711-1187**
500 Sportsman HO (produzione dal 16/12/2008) 09-12	**1711-1171**	**1711-1187**
500 Sportsman X2 06-08	**1711-1171**	**1711-1187**
500 Sportsman 6x6 00-08	**1711-0595**	-
500 Sportsman X2 EFI 07-09	**1711-1171**	**1711-1187**
500 Sportsman Forest 12	**1711-1171**	**1711-1187**
500 Sportsman Touring H.O. 08-12	**1711-1171**	**1711-1187**
500 Sportsman EFI Quad H.O. 08-13	**1711-1171**	**1711-1187**
500 XP Sportsman 09	**1711-1207**	**1711-1207**
500 Xplorer 4x4 97	**1711-0595**	-
525 S Outlaw 08-10	**1711-0093**	**1711-0092**

APPLICAZIONI	COD. ART. DISCO ANTERIORE	COD. ART. DISCO POSTERIORE
POLARIS (CONT)		
525 Outlaw IRS 08-11	**1711-0093**	**1711-1191**
550 Sportsman 11-13	**1711-1207**	**1711-1207**
550 Sportsman EPS 10-14	**1711-1207**	**1711-1207**
550 Sportsman Forest 10-12	**1711-1207**	**1711-1207**
550 XP Sportsman EPS 09-11	**1711-1207**	**1711-1207**
550 Sportsman X2 10-14	**1711-1207**	**1711-1207**
550 Sportsman Touring EPS 10-14	**1711-1207**	**1711-1207**
570 Forest Tractor EFI/EPS 15	**1711-1171**	**1711-1187**
570 Sportsman EFI/Touring (Inc EPS) 11-21	**1711-1171**	**1711-1187**
570 Sportsman Touring EFI 14	**1711-1171**	**1711-1187**
570 Sportsman Ace 15-18	**1711-1171**	**1711-1187**
570 Sportsman Ace Euro 15-18	**1711-1171**	**1711-1187**
600 Sportsman 4x4 03-05	**1711-1171**	**1711-1170**
700 Sportsman 4x4/EFI 02-06	**1711-1171**	**1711-1170**
700 Sportsman MV 05-06	**1711-1171**	**1711-1170**
700 Sportsman EFI 07	**1711-1171**	**1711-1187**
700 Sportsman X2 08	**1711-1171**	**1711-1187**
800 Sportsman EFI 05-06	**1711-1171**	**1711-1170**
800 Sportsman EFI (produzione fino al 15/12/2008) 08	**1711-1171**	**1711-1187**
800 Sportsman EFI (produzione dopo il 16/12/2008) 09	**1711-1171**	**1711-1187**
800 Sportsman EFI 10-13	**1711-1171**	**1711-1187**
800 Sportsman X2 EFI 07-09	**1711-1171**	**1711-1187**
800 Sportsman EFI Intl/HO 07-11	**1711-1171**	**1711-1187**
800 Sportsman 12-14	**1711-1207**	-
800 Sportsman Touring/EFI 08-09	**1711-1171**	**1711-1187**
800 Sportsman Big Boss/EFI 6x6/EFI	**1711-1171**	**1711-1187**[4]
850 Forest 15	**1711-1207**	**1711-1187**
850 Scrambler 15	**1711-1207**	**1711-1207**
850 Sportsman Touring EPS 10-13	**1711-1207**	**1711-1207**
850 Sportsman Touring H.O. EPS 13-14	**1711-1207**	**1711-1207**
850 Sportsman Forest 12	**1711-1207**	**1711-1207**
850 XP Sportsman 09-13	**1711-1207**	**1711-1207**
850 XP EPS Sportsman 09-13	**1711-1207**	**1711-1207**
1000 Forest 15	**1711-1207**	**1711-1187**
1000 Scrambler 15	**1711-1207**	**1711-1207**
1000 XP Scrambler 14	**1711-1207**	**1711-1207**
1000 Sportsman MD/XP 15	**1711-1207**	**1711-1207**
POLARIS MODELLI SIDE BY SIDE		
PPS/PTV 4x4/Series 10	**1711-1171**	-
PPS/PTV 6x6/Series 10	**1711-0595**	-
PPS/UTV 2x4 Series 10	**1711-1171**	**1711-1170**
PPS/UTV 4x6 Series 10	**1711-1171**	**1711-1170**
1500 PPS/UTV 2x4 Series 11	**1711-1171**	**1711-1170**
PPS LUH 6x6 02	**1711-0595**	-
PPS/Series 11 2x4/4x4	**1711-1171**	**1711-1170**
PPS/Series 11 6x6	**1711-1171**	**1711-1170**[6]
Ranger Series 10	**1711-1171**	**1711-1170**
Ranger 2x4/4x4 04-05	**1711-1171**	**1711-1170**
Ranger Series 11	**1711-1171**	**1711-1170**
Ranger 6x6 04-05	**1711-1171**	**1711-1170**[6]
Ranger TM 04-05	**1711-1171**	**1711-1170**
Ranger TM 06	**1711-1171**	**1711-1187**
Ranger XP 05	**1711-1171**	**1711-1170**
400 Ranger 10-14	**1711-1171**	**1711-1187**
500 Ranger Series 10 6x6	**1711-1171**	**1711-1170**[6]
Ranger/Ranger 6x6 99 (Nota: freno asse centrale non diponibile)	**1711-0595**	-
500 Ranger 2x4/4x4 06-07	**1711-1171**	**1711-1187**
500 Ranger 4x4 EFI 06-10	**1711-1171**	**1711-1187**
500 Ranger 4x4 EFI 11-13	**1711-1171**	**1711-1187**
500 Ranger (carburatore) 2x4 08-09	**1711-1171**	**1711-1187**
500 Ranger (EFI) 4x4 H.O. 09-11	**1711-1206**	**1711-1187**
500 Ranger Crew 11-13	**1711-1171**	**1711-1187**
550 Sportsman X2 10	**1711-1207**	**1711-1207**
570 Ranger Crew 14-15	**1711-1171**	**1711-1187**
700 Ranger 6x6 EFI 06-09	**1711-1171**	**1711-1187**
700 Ranger XP 4 x 4 06	**1711-1171**	**1711-1187**
700 Ranger 4x4 EFI/LE 07	**1711-1171**	**1711-1187**
700 Ranger Crew (EFI) 4x4 09	**1711-1171**	**1711-1187**
700 Ranger 6x4 EFI 08	**1711-1171**	**1711-1187**
700 Ranger XP 4x4 08	**1711-1171**	**1711-1187**
Ranger EV (elettrico) 10-14	**1711-1171**	**1711-1187**

[3] Il disco freno con profilo semplice non consente l'installazione di un sensore tachimetro opzionale.

[4] Tre set necessari.

[6] Quattro dischi freno posteriori necessari.

I codici articolo in GRASSETTO GRIGIO sono novità 2024

EBC BRAKES ABE

DISCHI FRENO (CONT)

Per maggiori dettagli, consultare la tabella

APPLICAZIONI	COD. ART. DISCO ANTERIORE	COD. ART. DISCO POSTERIORE
POLARIS SIDE BY SIDE (CONT)		
800 Ranger XP 10-12	**1711-1206**	**1711-1187**
800 Ranger 6x6 10-14	**1711-1206**	**1711-1187**
800 Ranger Crew 10-14	**1711-1206**	**1711-1187**
900 D Crew Ranger Diesel 13-14	**1711-1206**	**1711-1187**
900 D Ranger Diesel 11-14	**1711-1206**	**1711-1187**
900 XP Ranger 13-14	**1711-1206**	**1711-1217**
900 XP Ranger 15	**1711-1206**	**1711-1187**
1000 Ranger Diesel 15	**1711-1206**	**1711-1187**
1000 Ranger Diesel Crew 15	**1711-1206**	**1711-1187**
Ranger ETX 15	**1711-1171**	**1711-1187**
RZR 570 12-13	**1711-1195**	**1711-1187**
RZR 570 14	**1711-1206**	**1711-1187**
RZR 800 Ranger 08-14	**1711-1195**	**1711-1187**
RZR-4 800 EFI 10-14	**1711-1206**	**1711-1187**
RZR-4 EPS 800 Ranger 12	**1711-1206**	**1711-1187**
RZR 900 ("50" tutte le opzioni") 15	**1711-1206**	**1711-1206**
RZR-S 900 ("60" tutte le opzioni") 15	**1711-1206**	**1711-1206**
RZR-4 XP 900 12-15	**1711-1206**	**1711-1217**
General 1000 (2 o 4 posti) 17	**1711-1547**	**1711-1547**
RZR 1000 XP 14	**1711-1219**	**1711-1219**
Brutus 13-14	**1711-1206**	**1711-1187**
QUADZILLA (INC. MODELLI WHITE KNUCKLE)		
QZ 450 RS 06-09	-	**1711-1209**
QZ 450 Sport 08-09	-	**1711-1209**
SUZUKI		
LT-Z 250 Quadsport 04-12	**1711-0085**	-
LT-A 400 FK2-FK7 Eiger 4WD 02-07	**1711-1167**	-
LT-A 400 K2/K3/K4 Eiger 02-04	**1711-1167**	-
LT-A 400 FK8 King Quad cambio autom. 4WD 08-18	**1711-1167**	-
LT-F 400 FK8/FK9/FL0/FL1 King Quad 4WD 08-18	**1711-1167**	-
LT-F 400 FK2/FK3/FK4/FK5/FK6/FK7 (Eiger 4WD) 02-07	**1711-1167**	-
LT-F 400 K2-K7 Eiger 02-18	**1711-1167**	-
LT-Z 400 03-12	**1711-0085**	**1711-0086**
LT-A 450 XK7/XK8/XK9 07-10	**1711-1179**	-
LT-R 450 06-12	**1711-1188**	**1711-0542**
LT-A 500 Vision 4WD 02	**1711-1167**	**1711-0594**
LT-A 500 Vinson 4WD cambio autom. 03-07	**1711-1167**	**1711-0594**
LT-A 500 XPK9/XPZK9/XPLO/XPL1 (servosterzo) 09-12	**1711-1212**	-
LT-F 500 Vinson Quadrunner 03-07	**1711-1167**	**1711-0594**
LT-A 700 XK5/XCK6/XK6/XK7 King Quad 05-07	**1711-1179**	-
LT-V 700 Twin Peaks 04-05	**1711-0536**	-
LT-A 750 XK8/XZK8/XK9/XZK9/XLO King Quad 08-10	**1711-1179**	-
LT-A 750 XPK9/XPZK9/XPLO/XPL1 (servosterzo) 10-22	**1711-1212**	-
YAMAHA		
YFM 90 RY Raptor (senza freno di stazionamento posteriore) 09	-	**1711-1189**
YFM 90 RZ/RA/RB/RD Raptor (con freno di stazionamento posteriore) 10-13	-	**1711-1189**
YFS 200 Blaster 03-06	**1711-0496**[7]	**1711-0105**
YFM 250 Bear Tracker 01-04	**1711-0496**[7]	-
YFM 250 Bruin 05-06	**1711-0496**[7]	-

APPLICAZIONI	COD. ART. DISCO ANTERIORE	COD. ART. DISCO POSTERIORE
YAMAHA (CONT)		
YFM 250 Big Bear 07-10	**1711-0496**[7]	-
YFM 250 Raptor 08-09	**1711-0496**[7]	**1711-0104**[7]
YFM 250 R 09-13	**1711-0496**[7]	**1711-0104**[7]
YFM 300 B/D Grizzly 12-13	**1711-1190**	-
YFM 350 Warrior 92-04	**1711-0496**[7]	**MD6055D**
YFM 350 Wolverine 95-04	**1711-1153**	-
YFM 350 L Big Bear 99	**1711-1153**	-
YFM 350 Bruin 4x4 04-06	**1711-0089**[7]	-
YFM 350 Bruin 2x4 04-06	**1711-0089**[7]	-
YFM 350 Raptor 04-09	**1711-0496**[7]	**1711-0104**[7]
YFM 350 2WD - Wolverine 06-09	**1711-0089**[7]	-
YFM 350 Grizzly 2WD 08-10	**1711-0089**[7]	-
YFM 350 Grizzly 4WD 07-12	**1711-0089**[7]	-
YFM 350 Grizzly 4WD IRS 07-10	**1711-0089**[7]	-
YFZ 350 Banshee 90-09	**1711-0496**[7]	**1711-0105**
YFM 400 FAM/FAN 00-01	**1711-1153**	**1711-1166**
YFM 400 Kodiak cambio autom. 03-04	**1711-0089**[7]	-
YFM 400 Kodiak 03	**1711-0089**[7]	-
YFM 400 FWP Big Bear 4x4 02	**1711-1153**	-
YFM 400 FPR/FPS Big Bear 03-04	**1711-1153**	-
YFM 400 FAT/FAV Big Bear 05-06	**1711-0089**[7]	**1711-1177**
YFM 400 FGW/FGX Grizzly 07-08	**1711-0496**[7]	**1711-1177**
YFM 450 Kodiak 03-04	**1711-0089**[7]	**1711-1166**
YFM 450 Kodiak 05-06	**1711-0089**[7]	**1711-1177**
YFM 450 Wolverine 06-10	**1711-0089**[7]	**1711-1166**
YFM 450 Grizzly IRS 10-14	**1711-0089**[7]	-
YFM 450 Grizzly 07	**1711-0089**[7]	-
YFM 450 Grizzly EPS 11-14	**1711-0089**[7]	-
YFZ 450 S/T/R (Quad) 04-05	**1711-0496**[7]	**1711-0104**[7]
YFZ 450 V/W/X (Quad) 06-08	**1711-0496**[7]	**1711-0540**
YFZ 450 B/D 13-14	**1711-0496**[7]	**1711-0540**
YFZ 450 RY/RZ (Quad) 09-10	**1711-0496**[7]	-
YFZ 450 RSEA/RSEB/RSED/RSE 11-14	**1711-0496**[7]	-
YFM 550 Grizzly EPS 11-14	**1711-0548**	**1711-0549**
YFM 660 Raptor 01-05	**1711-0496**[7]	**1711-0105**
YFM 660 FR/FS/FT Grizzly 03-05	**1711-0537**	**1711-1168**
YFM 660 FWAP/FWAR/FWAS/FWAT/ FWAV/FGW/FGX Grizzly 02-08	**1711-0537**	**1711-1168**
YXR 66 FAS/FAT/FAV Rhino 4x4 Side x Side 04-06	**1711-1173**	**1711-1174**
YFM 700 Raptor 06-09	**1711-0496**[7]	**1711-0540**
YFM 700 Grizzly EPS 07-14	**1711-0548**	**1711-0549**
YFM 700 RD/RE 13-14	**1711-0496**[7]	**1711-0104**[7]
YFM 700 RSE 13-14	**1711-0496**[7]	**1711-0104**[7]
YXR 700 Rhino 4x4 SE 09	**1711-1173**	**1711-1200**
Disco freno di stazionamento	-	**1711-1201**
YXR 700 FA/FB/FD Rhino Side x Side 11-13	**1711-1173**	**1711-1200**
Disco freno di stazionamento	-	**1711-1201**
YXZ1000 R / SE 16-22	**1711-1322**	**1711-1322**
YXZ1000 R SS 16-22	**1711-1322**	**1711-1322**

[7] Con omologazione ABE.

I codici articolo in **GRASSETTO GRIGIO** sono novità 2024



Standard



Flame

DISCHI FRENO

DISCHI FRENO ATV STANDARD

- I dischi freno ATV resistono ad elevati carichi meccanici e termici mentre sono esposti contemporaneamente alla sabbia, al fango e alle pietre
- Prodotti in acciaio di prima qualità appositamente temprato per assicurare un'usura estremamente bassa e un elevato potere frenante
- Tagliati al laser ad alta precisione, forati a CNC e sottoposti a lavorazioni superficiali per un adattamento e una planarità perfetti
- La disposizione dei fori di ventilazione nella superficie di contatto è pensata per un raffreddamento e per la pulizia del disco freno per eliminare acqua e sporco
- Vendita singola
- Con omologazione ABE

APPLICAZIONI	STANDARD ANTERIORE	STANDARD POSTERIORE	FLAME POSTERIORE
ARCTIC CAT			
Prowler 550 4x4 09-15	**1710-1766**	-	-
Prowler 650 H1 cambio autom. 4x4 07-08	**1710-1766**	-	-
Prowler XT 650 H1 cambio autom. 4x4 06-09	**1710-1766**	-	-
Prowler 700 HDX 11-16	**1710-1766**	-	-
Prowler 700 XT/XTX 08-15	**1710-1766**	-	-
Prowler 1000 H2, XT, XTZ 09-15	**1710-1766**	-	-
HONDA			
TRX250EX 01-08	**1711-0876**	-	-
TRX250R/X 86-89/91-92	**1711-0876**	-	-
TRX250X 08-13	**1711-0876**	-	-
TRX300EX 94-08	**1711-0876**	-	-
TRX300X 99	**1711-0876**	-	-
TRX400EX 99-08	**1711-0876**	-	**1711-0183**
TRX400X 09-14	**1711-0876**	-	**1711-0183**
TRX450R 04-13	**1711-0876**	-	**1711-0869**
TRX700XX 08	**1711-0876**	-	-
KAWASAKI			
KFX400 03-06	**1711-0879**	-	**1711-0183**
KFX450R 08-	**1711-0877**		**1711-0871**
KFX700 04-09	**1711-0877**	-	-
KTM			
450 XC 08-10	**1711-0689**	-	**1711-0690**
505 SX 10-13	**1711-0689**	-	**1711-0690**
525 XC 08-13	**1711-0689**	-	**1711-0690**
POLARIS			
Magnum 325 4x4 01-02	**1710-1765**	-	-
ATP 330 4x4 04-05	**1710-1765**	-	-
ATP 330 Quad 05	**1710-1765**	-	-
Magnum 330 4x4 03-06	**1710-1765**	-	-
Trail Blazer 330 10-13	**1710-1765**	-	-
Trail Boss 330 10-13	**1710-1765**	-	-
Ranger 400 HO 10-13	**1710-1765**	-	-
Sportsman 400 03-04	-	**1710-1764**	-
Sportsman 400 04-05	**1710-1765**	**1710-1764**	-
Sportsman 400 HO 4x4 11-14	**1710-1765**	-	-
Sportsman 450 06	**1710-1765**	**1710-1764**	-
Sportsman 450 07	**1710-1765**	-	-
Sportsman 450 HO 16-17	**1710-1765**	-	-
ATP 500 4x4 04-05	**1710-1765**	-	-
ATV Pro 500 4x4 PPS 02	**1710-1765**	-	-
Magnum 4x4 HDS 03	**1710-1765**	-	-
Magnum 500 01-02	**1710-1765**	-	-
Ranger 500 06-13	**1710-1765**	-	-
Ranger 500 EFI 4x4 06-07	**1710-1765**	-	-
Scrambler 500 4x4 10-12	**1710-1765**	-	-
Sportsman 4x4 96-97	-	**1710-1764**	-
Sportsman 500 HO/EFI 03-06	**1710-1765**	**1710-1764**	-
Sportsman 500 HO/EFI 07-08	**1710-1765**	-	-
Sportsman Forest 500 11-13	**1710-1765**	-	-

DISCHI FRENO ATV FLAME

- Concepiti per gare di resistenza in condizioni difficili
- Raggiungono prestazioni di livello superiore ottimizzando la sensibilità sulla frenata e aumentando la capacità di raffreddamento
- Vendita singola
- Con omologazione ABE

APPLICAZIONI	STANDARD ANTERIORE	STANDARD POSTERIORE	FLAME POSTERIORE
POLARIS (CONT)			
Sportsman 500 HO 08-10	**1710-1765**	-	-
Sportsman Touring 500 HO 08-13	**1710-1765**	-	-
Sportsman X2 500 EFI 07-09	**1710-1765**	-	-
Sportsman 600 03-05	**1710-1765**	**1710-1764**	-
Ranger TM 653 04-06	**1710-1765**	-	-
Military Sportsman 700 10	**1710-1765**	-	-
MVRS 700 4x4 08-10	**1710-1765**	-	-
Ranger 4x4 700 07-09	**1710-1765**	-	-
Ranger 6x6 700 EFI 06-09	**1710-1765**	-	-
Ranger XP 700 05	**1710-1765**	-	-
Ranger XP 700 4x4 06	**1710-1765**	-	-
Sportsman 700 02-06	**1710-1765**	**1710-1764**	-
Sportsman 700 07-08	**1710-1765**	-	-
Sportsman X2 700 EFI 07-08	**1710-1765**	-	-
MVRS 800 4x4 08	**1710-1765**	-	-
Sportsman 800 EFI 6x6 09-13	**1710-1765**	-	-
Sportsman 800 EFI INTL 07-13	**1710-1765**	-	-
Sportsman 800 EFI 05-07	**1710-1765**	**1710-1764**	-
Sportsman Touring 800 EFI 08-11	**1710-1765**	-	-
Sportsman X2 800 EFI 07-09	**1710-1765**	-	-
SUZUKI			
LT230 Quad Sport 85-88	**1711-0879**	-	-
LT230E Quad Runner 87-93	**1711-0879**	-	-
LT250R Quad Racer 85-92	**1711-0879**	-	-
LT250S Quad Sport 89-90	**1711-0879**	-	-
LT400Z Quad Sport 02-13	**1711-0879**	-	**1711-0183**
LT-R450 Quad Racer 06-11	**1711-0874**	-	**1710-1179**
YAMAHA			
YFM125 Raptor 11-13	-	-	**1710-1175**
YFZ200 Banshee SP 200 06	**1711-0880**	-	**1710-1173**
YFS200 Blaster 88-02	-	-	**1710-1173**
YFS200 Blaster 03-07	**1711-0880**	-	**1710-1173**
YFM250 Raptor 08-13	**1711-0880**	-	**1710-1175**
YFM350 Raptor 04-11	**1711-0880**	-	**1710-1175**
YFM350 Warrior 88	-	-	**1710-1173**
YFM350 Warrior 89	**1711-0880**	-	**1710-1173**
YFM350 Warrior 90-04	**1711-0880**	-	**1710-1174**
YFM350FX Wolverine 95-06	-	-	**1710-1173**
YFM350RBW 12-13	**1711-0880**	-	**1710-1175**
YFZ350 Banshee 87-89	-	-	**1710-1173**
YFZ350 Banshee 90-01	**1711-0880**	-	-
YFZ350 Banshee 02-11	**1711-0880**	-	**1710-1173**
YFZ450 04-05	**1711-0880**	-	**1710-1175**
YFZ450 06-14	**1711-0880**	-	**1710-1178**
YFZ450R 09-	**1711-0880**	-	**1710-1178**
YFM550 Grizzly 09-15	**1711-0693**	**1711-0694**	-
YFM660R Raptor 02-05	**1711-0880**	-	**1710-1173**
YFM700 Grizzly 07-	**1711-0693**	**1711-0694**	-
YFM700 Raptor 06-	**1711-0880**	-	**1710-1178**

I codici articolo in GRASSETTO GRIGIO sono novità 2024

TRW Lucas ABE

Per maggiori dettagli, consultare la tabella



VITI DISCO FRENO

- Durante la sostituzione del disco freno, le viti di montaggio possono subire danni
- Disponibili nelle dimensioni per adattarsi ai modelli ATV/UTV più comuni

COD. ART.	DIAMETRO GAMBO VITE	PASSO FILETTATURA	LUNGHEZZA INSERTO IN METALLO (MM)	LUNGHEZZA VITE TOTALE (MM)	QUANTITÀ NEL KIT
1731-0431[1]	M6	1,00	19,90	23,00	6
1731-0430[1]	M6	1,00	15,80	19,00	6
1731-0573	M8	1,25	20,75	23,75	3

[1] Con omologazione ABE.

HIGHLIFTER

KIT FRENO A DISCO

PER ATV HONDA

- Quando i freni a tamburo Honda vengono esposti a sporco e acqua, i componenti tendono a trattenere l'umidità, a corrodersi e quindi a fornire prestazioni del freno al di sotto dello standard
- Questo kit di conversione per freno a disco ti consentirà di ottenere prestazioni affidabili superiori in quanto rimane più pulito generando anche meno calore
- Il kit ad alte prestazioni contiene pinze con due pistoncini, pastiglie, dischi freno, staffe di montaggio, distanziali mozzo, nuovi perni e tutto il materiale per il montaggio
- Per i seguenti ATV 4X4 con cerchi da 12": Honda TRX300 FourTrax 92-99 (eccetto i modelli EX), TRX350 Rancher 4x4, TRX400 Foreman (tutti), TRX450 Foreman (tutti), TRX500 Rubicon (tutti) e TRX650 Rincon (tutti)
- Da utilizzarsi con cerchi di almeno 12"

NOTA BENE: Come ricambi pastiglie utilizzare le pastiglie metalliche EBC con cod. art. FA271R.



DESCRIZIONE	COD. ART.
Kit freno a disco 4X4 anteriore	HLDISC

A30-7602



MOOSE RACING

PARAOLI TAMBURO FRENO

- Ricambi diretti del paraolio originale

APPLICAZIONI	COD. ART. ANTERIORE	COD. ART. POSTERIORE
HONDA		
ATC250ES 85-87	-	**A30-6701**
85-87 ATC250SX	-	**A30-6701**
TRX250 Fourtrax 85-87	-	**A30-6701**
TRX300FW Fourtrax 4x4 88-00	**1730-0006**	-
TRX350D 87	-	**A30-6701**
88-89 TRX350D	**1730-0006**	**A30-6701**
00-06 TRX350FE	**1730-0009**	**A30-7602**
TRX350FM Fourtrax Rancher 00-06	**1730-0009**	**A30-7602**
00-06 TRX350TE	**1730-0009**	**A30-7602**
TRX350TM Rancher 00-06	**1730-0009**	**A30-7602**
04-07 TRX400FA	**1730-0009**	**A30-7602**
TRX400FGA Fourtrax Rancher 4X4 04-07	**1730-0009**	**A30-7602**
TRX400FW Fourtrax Foreman 4X4 95-01	**1730-0006**	**A30-7602**
TRX400FW Fourtrax Foreman 4X4 02-03	**1730-0009**	**A30-7602**
TRX420 FPA asse rigido 14-23	-	**A30-7602**
TRX420 FE 14-23	-	**A30-7602**
TRX420 FM 14-23	-	**A30-7602**
TRX420 TE 14-23	-	**A30-7602**
TRX420 TM 14-23	-	**A30-7602**
98-01 TRX450ES	**1730-0006**	**A30-7602**

APPLICAZIONI	COD. ART. ANTERIORE	COD. ART. POSTERIORE
HONDA (CONT)		
TRX450FE/FM 02-04	**1730-0009**	**A30-7602**
98-01 TRX450S	**1730-0006**	**A30-7602**
01-04 TRX500FA	**1730-0009**	**A30-7602**
05-14 TRX500FA	-	**A30-7602**
05-19 TRX500FE	-	**A30-7602**
TRX500FGA 04	**1730-0009**	**A30-7602**
05-09 TRX500FGA	-	**A30-7602**
05-11 TRX500FM	-	**A30-7602**
09-14 TRX500FPA	-	**A30-7602**
08-11 TRX500FPE	-	**A30-7602**
08-11 TRX500FPM	-	**A30-7602**
05-06 TRX500TM	-	**A30-7602**
TRX520 FE/FM 20-23	-	**A30-7602**
TRX650 Rincon 03-05	**1730-0009**	-
SUZUKI		
LT-F300F King Quad 99-02	-	**1730-0001**
LT-F4WDX King Quad 300 91-94	-	**1730-0001**
LT-F4WDX King Quad 300 95-98	-	**1730-0001**
LT-A400 Eiger 02-07	-	**1730-0002**
LT-A400 2WD King Quad 08-20	-	**1730-0002**
LT-A400F 4WD King Quad 08-22	-	**1730-0002**

APPLICAZIONI	COD. ART. ANTERIORE	COD. ART. POSTERIORE
SUZUKI (CONT)		
LT-A400FZ 4WD King Quad SE 17-22	-	**1730-0002**
LF-F400F Eiger/ King Quad 02-22	-	**1730-0002**
LT-A500F Quad Master cambio autom. 00-01	-	**1730-0001**
LT-F500F Quad Master 00-01	-	**1730-0001**
LT-F500F Quad Runner 98-99	-	**1730-0001**
LT-F500F Vinson 02	-	**1730-0001**
YAMAHA		
YFB250 Timberwolf 92-94	-	**A30-19401**
YFB250 Timberwolf 95-98	**A30-19401**	**A30-19401**
YFB250FW Timberwolf 94-00	**A30-19401**	**A30-19401**
YFM250 Beartracker 99-04	**A30-19401**	**A30-19401**
YFM250 Moto-4 89-91	**A30-19401**	-
YFM350ER Moto-4 90-95	**A30-19401**	-
YFM350FW Big Bear 89-95	**A30-19401**	-
YFM350FW Big Bear 96-98	**A30-19401**	**A30-19401**
YFM350FW Big Bear 99	-	**A30-19401**
YFM350U Big Bear 96-98	**A30-19401**	**A30-19401**
YFM350U Big Bear 99	-	**A30-19401**
YFM400 Kodiak 4WD 93-98	**A30-19401**	**A30-19401**
YFM400 Kodiak 4WD 99	-	**A30-19401**
YFM600 Grizzly 98-01	-	**A30-19401**

I codici articolo in **GRASSETTO GRIGIO** sono novità 2024



TUBI FRENO IDRAULICO IN ACCIAIO INTRECCIATO

- L'Isolamento interno è realizzato in PTFE
- Il tessuto in acciaio dispone di quattro fili
- Disponibili in versione nera o naturale in lunghezze da 13 cm a 200 cm
- I terminali del tubo sono dotati di connettori a vite; terminali tubo e viti banjo vanno ordinati separatamente per ottenere un tubo freno completo
- Vendita singola
- I tubi freno sono conformi allo standard DIN internazionale FMVSS106

LUNGHEZZA (CM)	NERO	TRASPARENTE
13	1741-5118	-
25	1741-5123	-
31	1741-5126	-
33	1741-5127	-
35	1741-5128	-
37	1741-5129	-
39	1741-5130	-
41	1741-5131	-
43	1741-5132	-
45	1741-5133	-
47	1741-5134	-

LUNGHEZZA (CM)	NERO	TRASPARENTE
49	1741-5135	-
51	1741-5136	-
53	1741-5137	-
57	1741-5139	-
60	1741-5140	1741-5209
63	1741-5141	-
66	1741-5142	-
69	1741-5143	-
72	1741-5144	-
75	1741-5145	-
78	1741-5146	-

LUNGHEZZA (CM)	NERO	TRASPARENTE
80	1741-5147	-
84	1741-5148	-
90	1741-5150	-
93	1741-5151	-
96	1741-5152	-
99	1741-5153	-
102	1741-5154	-
105	1741-5155	-
110	1741-5157	-
113	1741-5158	-
115	1741-5159	-

LUNGHEZZA (CM)	NERO	TRASPARENTE
118	1741-5160	-
120	1741-5161	-
123	1741-5162	-
126	1741-5163	-
129	1741-5164	-
134	1741-5166	-
137	1741-5167	-
200	1741-5186	-

VITI BANJO/RACCORDI/ADATTATORI TUBO FRENO

- Terminali/raccordi/adattatori e viti banjo per tubi freno
- Necessari per completare l'assemblaggio del tubo freno
- Tutti i componenti sono venduti singolarmente

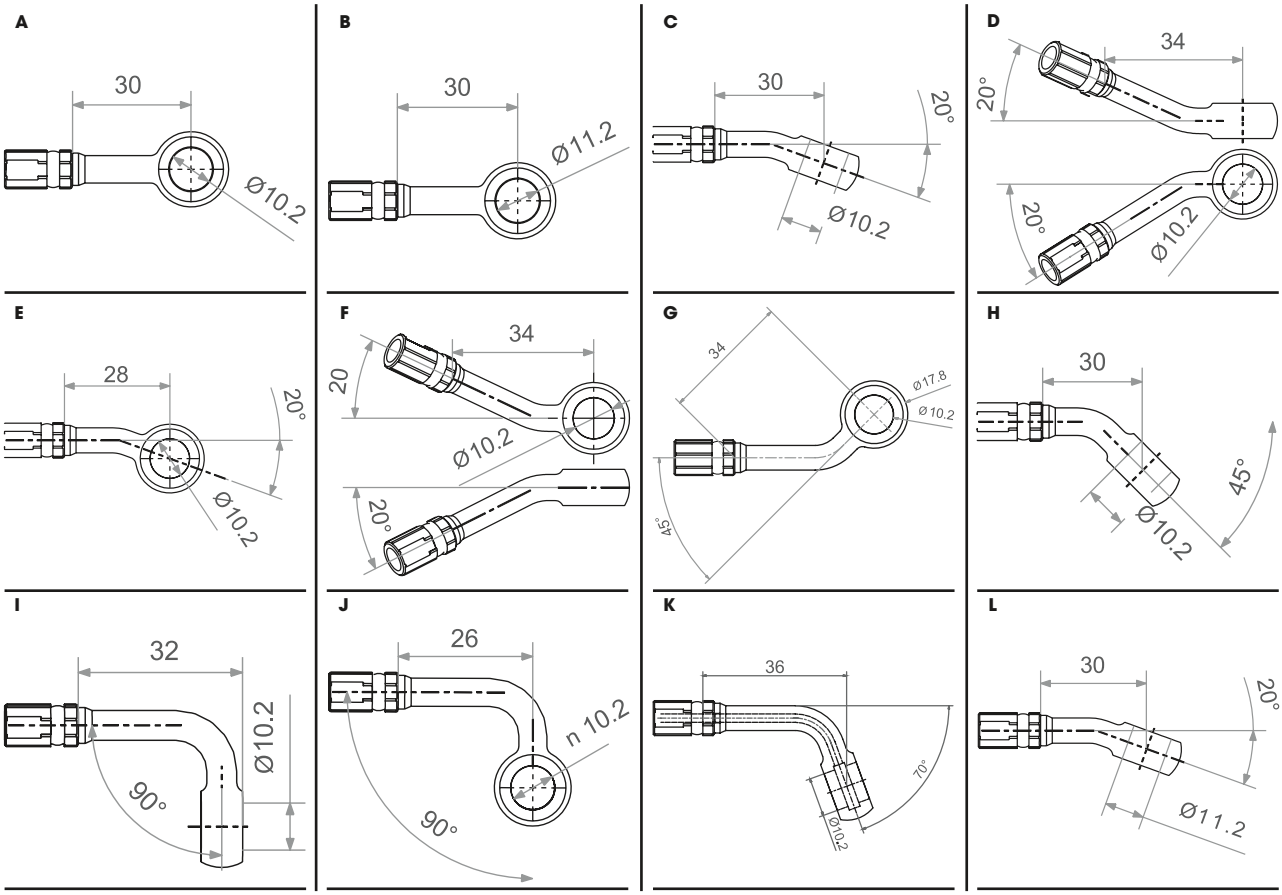

I codici articolo in GRASSETTO GRIGIO sono novità 2024

VITI BANJO/RACCORDI/ADATTATORI TUBO FRENO (CONT)

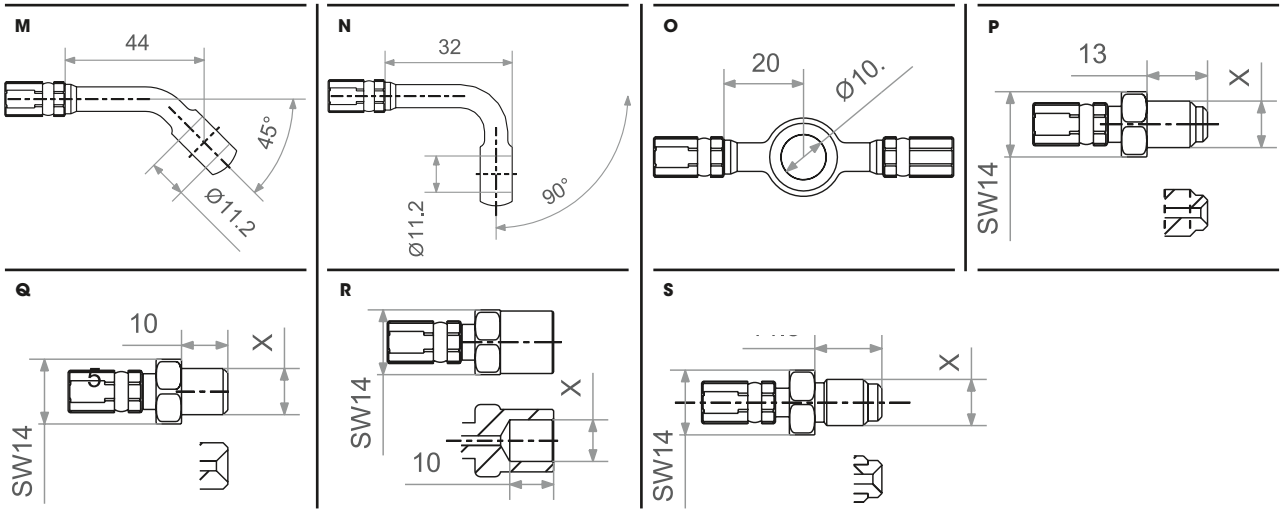

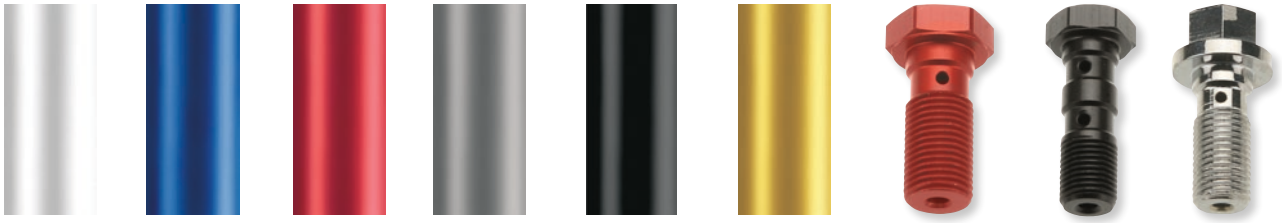

Argento | Blu | Rosso | Titanio | Nero | Oro | 1742-0568 | 1741-2439 | 1742-0559

VITI BANJO

COLORE	COD. ART.
VITE BANJO M10 X 1,00	
Argento	**1742-0531**
Blu	**1742-0567**
Rosso	**1742-0568**
Acciaio inossidabile	**1742-0570**
Titanio	**1742-0576**
VITE BANJO M10 X 1,25	
Argento	**1742-0532**
Acciaio inossidabile	**1742-0571**
Titanio	**1742-0577**

COLORE	COD. ART.
VITE BANJO M10 X 1,25 (CONT)	
Nero	**1741-2430**
Blu	**1741-2431**
Oro	**1741-2432**
Rosso	**1741-2433**
DOPPIA VITE BANJO M10 X 1,00	
Argento	**1742-0530**
Nero	**1741-2441**
Acciaio inossidabile	**1742-0564**
Titanio	**1742-0574**

COLORE	COD. ART.
DOPPIA VITE BANJO M10 X 1,25	
Acciaio inossidabile	**1742-0566**
Titanio	**1742-0575**
Argento	**1741-2437**
Rosso	**1741-2438**
Nero	**1741-2439**
VITE BANJO M10 X 1,00 BREMBO	
Acciaio inossidabile	**1742-0569**
Titanio	**1742-0572**

COLORE	COD. ART.
DOPPIA VITE BANJO M10 X 1,00	
Argento	**1742-0529**
Titanio	**1742-0573**
VITE BANJO DA $^{3}/_{8}$"-24 UNF	
Acciaio inossidabile	**1742-0559**
VITE BANJO DA $^{7}/_{16}$"-24 UNF	
Acciaio inossidabile	**1742-0560**

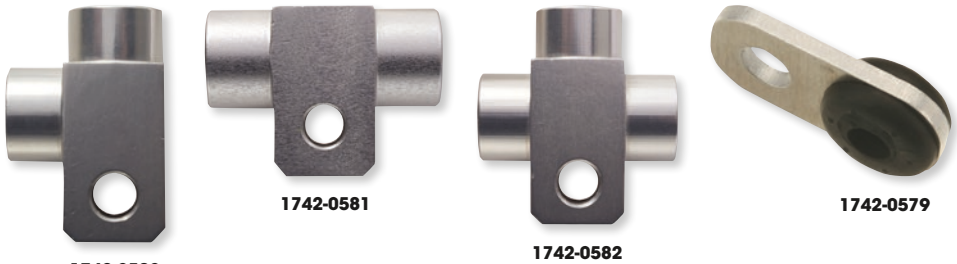

1742-0580 | 1742-0581 | 1742-0582 | 1742-0579

ADATTATORI/TERMINALI TUBO/RACCORDI

COLORE	COD. ART.
(A) ADATTATORE M10 DRITTO (30 MM L)	
Rosso	**1742-0491**
Titanio	**1742-0510**
Acciaio inossidabile	**1742-0518**
Argento	**1742-0534**
Nero	**1742-0544**
(B) ADATTATORE DRITTO DA $^{7}/_{16}$" (30 MM L)	
Nero	**1742-0542**
(C) ADATTATORE M10 A 20° (30 MM L)	
Rosso	**1742-0589**
Blu	**1742-0596**
Titanio	**1742-0603**
Acciaio inossidabile	**1742-0612**
Argento	**1742-0618**
Nero	**1742-0629**

COLORE	COD. ART.
(D) ADATTATORE SNODATO A 20° (34 MM L)	
Argento	**1742-0619**
Nero	**1742-0630**
(E) ADATTATORE CORTO M10 A 20° (28 MM L)	
Argento	**1742-0620**
Nero	**1742-0644**
(F) ADATTATORE SNODATO M10 A 20° (34 MM L)	
Nero	**1742-0631**
(G) ADATTATORE M10 A 45°	
Argento	**1742-0622**
Nero	**1742-0632**
(H) ADATTATORE CORTO M10 A 45° (30 MM L)	
Rosso	**1742-0594**
Acciaio inossidabile	**1742-0613**
Argento	**1742-0623**
Nero	**1742-0633**

VITI BANJO/RACCORDI/ADATTATORI TUBO FRENO continua alla pagina successiva.

I codici articolo in GRASSETTO GRIGIO sono novità 2024

VITI BANJO/RACCORDI/ADATTATORI TUBO FRENO (CONT)

ADATTATORI/TERMINALI TUBO/RACCORDI (CONT)

COLORE	COD. ART.
(I) ADATTATORE M10 A 90° (32 MM L)	
Acciaio inossidabile	**1742-0614**
Argento	**1742-0625**
Nero	**1742-0636**
(J) ADATTATORE CORTO M10 A 90° (26 MM L)	
Titanio	**1742-0609**
Nero	**1742-0634**
(K) ADATTATORE M10 A 70° (36 MM L)	
Titanio	**1742-0610**
Nero	**1742-0635**
(L) ADATTATORE $^{7}/_{16}$" A 20°	
Nero	**1742-0626**
(M) ADATTATORE $^{7}/_{16}$" A 45°	
Argento	**1742-0616**
Nero	**1742-0627**
(N) ADATTATORE $^{7}/_{16}$" A 90°	
Argento	**1742-0617**
Nero	**1742-0628**
CONNETTORI BANJO	
(O) RACCORDO A T M10 CON ATTACCO FEMMINA	
Argento	**1742-0533**

COLORE	COD. ART.
VITI BANJO (CONT)	
(P) TERMINALE TUBO DRITTO M10 X 1,00 CON ATTACCO MASCHIO	
Acciaio inossidabile	**1742-0522**
Argento	**1742-0537**
Nero	**1742-0547**
(Q) TERMINALE TUBO DRITTO M10 X 1,00 CON ATTACCO MASCHIO	
Acciaio inossidabile	**1742-0523**
Argento	**1742-0538**
Nero	**1742-0548**
(R) TERMINALE TUBO DRITTO M10 X 1,25 CON ATTACCO FEMMINA	
Nero	**1742-0549**
(S) TERMINALE TUBO SNODATO M10 X 1,00 CON ATTACCO MASCHIO	
Acciaio inossidabile	**1742-0524**
GIUNZIONE A T TUBO FRENO 2 x M10 x 1,00	
Argento	**1742-0580**
GIUNZIONE A T TUBO FRENO 2 x M10 x 1,00	
Argento	**1742-0581**
GIUNZIONE A T TUBO FRENO 3 x M10 x 1,00	
Argento	**1742-0582**
SUPPORTI/GUIDE TUBO FRENO	
Stile manicotto	**1742-0579**



DISTANZIALI PER TUBO FRENO

- Diametro esterno di 8 mm, diametro del foro di 3 mm
- Spessore del bordo interno di 3,65 mm, di quello esterno di 1,5 mm
- Vendita in confezioni da 5

DESCRIZIONE	COD. ART.
Distanziali per tubo freno	**1741-6327**



1741-6329



1741-6330



1741-6331



1741-6332

GOMMINI PER TUBO FRENO

- Gommini per tubo freno di varie misure

DESCRIZIONE	QUANTITÀ	COD. ART.
Diametro esterno di 29,3 mm, diametro collarino di 24,7 mm, larghezza collarino di 1 mm, diametro del foro di 7 mm	Confezione da 2	**1741-6329**
Diametro esterno di 24,3 mm, diametro collarino di 18 mm, diametro del foro di 12,3 mm	Confezione da 5	**1741-6330**

DESCRIZIONE	QUANTITÀ	COD. ART.
Lunghezza di 18 mm, diametro di 15,8 mm (estremità grande), diametro di 13 mm (estremità piccola), ampiezza collarino di 3,3 mm (estremità grande), ampiezza collarino di 2 mm (estremità piccola), diametro foro di 7,5 mm	Confezione da 5	**1741-6331**
Lunghezza di 19 mm, diametro di 13,5 mm, larghezza collarino di 2 mm, diametro del foro di 7 mm	Confezione da 5	**1741-6332**



ATTACCO TUBO FRENO

- Misura 30 mm di larghezza con un raggio di 30 mm
- Foro per vite di 4,3 mm
- Vendita singola

DESCRIZIONE	COD. ART.
Attacco tubo freno	**1741-6328**



1741-2442

RONDELLE DI TENUTA IN ALLUMINIO

- Per viti banjo/raccordi tubo freno TRW
- Struttura in alluminio
- Diametro interno di 10 mm

DESCRIZIONE	COD. ART.
Confezione da 10	**1741-2442**

DESCRIZIONE	COD. ART.
Confezione da 50	**1741-2443**

I codici articolo in GRASSETTO GRIGIO sono novità 2024

MAGNUM STERLING CHROMITE BLACK PEARL POLISHED STAINLESS



Black Pearl

ABS Sterling Chromite



Sterling Chromite universale



Inossidabile lucidato

TUBI FRENO E ATTACCHI UNIVERSALI DOT INTRECCIATI

- Tubi freno disponibili in versione universale omologata DOT e universale in ABS omologata DOT
- I tubi freno universali DOT ABS sono realizzati con una struttura migliorata, progettata per essere compatibile con i requisiti relativi ai tubi freno di lunghezza diversa dei sistemi ABS di Harley-Davidson®
- Realizzati tutti con camere d'aria in teflon, fibra aramidica DuPont™ Kevlar®, trecce Signature di alta qualità e guaina esterna in PVC
- La treccia migliore sul mercato, disponibile in tre colori a scelta per completare la tua moto: Sterling Chromite®, Black Pearl e nella versione in acciaio inossidabile lucidato più brillante sul mercato
- Il colore della treccia e l'intreccio si adattano alla perfezione a tutti i cavi comandi e tubi freno Magnum
- Il rivestimento interno in PTFE e la treccia rinforzata in fibra aramidica riducono notevolmente la dilatazione del tubo per garantire prestazioni imbattibili
- La guaina esterna trasparente protegge in modo straordinario la vernice o la cromatura da graffi e non scolorisce
- I raccordi universali da -3 AN, le viti banjo e i giunti sono cromati al naturale o di colore nero
- Le viti banjo sono disponibili nelle dimensioni e negli angoli di curvatura più comuni
- Il raccordo a T mini maschio AN-3 con staffa e blocchetto interruttore freno posteriore è disponibile per completare il montaggio personalizzato

DuPont™ e Kevlar® sono marchi o marchi registrati di E.I. du Pont de Nemours and Company.

LUNGHEZZA	STERLING CHROMITE	BLACK PEARL
TUBI FRENO UNIVERSALI IN ABS OMOLOGATI DOT		
38 cm (15")	-	**1741-5453**
43 cm (17")	-	**1741-5454**
48,5 cm (19")	**1741-5421**	**1741-5455**
53,5 cm (21")	-	**1741-5456**
58,5 cm (23")	**1741-5423**	-
63,5 cm (25")	**1741-5424**	-
66 cm (26")	**1741-5425**	**1741-5459**
71 cm (28")	**1741-5426**	**1741-5460**
76 cm (30")	**1741-5427**	**1741-5461**
91,5 cm (36")	-	**1741-5464**
96,5 cm (38")	**1741-5431**	**1741-5465**

LUNGHEZZA	STERLING CHROMITE	BLACK PEARL
TUBI FRENO UNIVERSALI IN ABS OMOLOGATI DOT (CONT)		
101,5 cm (40")	-	**1741-5466**
106,5 cm (42")	**1741-5433**	-
112 cm (44")	-	**1741-5468**
117 cm (46")	**1741-5435**	-
122 cm (48")	-	**1741-5470**
137 cm (54")	**1741-5439**	**1741-5473**
142 cm (56")	-	**1741-5474**
152,5 cm (60")	-	**1741-5476**
157,5 cm (62")	**1741-5443**	**1741-5477**
167,5 cm (66")	**1741-5445**	-
183 cm (72")	-	**1741-5482**

LUNG	STERLING CHROMITE	BLACK PEARL	ACCIAIO INOSSIDABILE LUCIDATO
TUBI FRENO UNIVERSALI			
229 mm (9")	**DS3509**	-	-
30,5 cm (12")	**DS3512**	**1741-1632**	-
38 cm (15")	-	-	**1741-1029**
43 cm (17")	**DS3517**	-	**1741-1030**
48,5 cm (19")	**DS3519**	**1741-0995**	-
53,5 cm (21")	**DS3521**	**1741-0996**	-
58,5 cm (23")	**DS3523**	**1741-0997**	-
63,5 cm (25")	**DS3525**	**1741-0998**	-
66 cm (26")	-	**1741-0999**	-
71 cm (28")	**DS3528**	**1741-1000**	-
76 cm (30")	**DS3530**	**1741-1001**	**1741-1037**
81,5 cm (32")	**DS3532**	**1741-1002**	**1741-1038**
86,5 cm (34")	**DS3534**	**1741-1003**	-
91,5 cm (36")	**DS3536**	-	**1741-1040**
96,5 cm (38")	**DS3538**	-	-
101,5 cm (40")	**DS3540**	**1741-1006**	**1741-1042**
106,5 cm (42")	**DS3542**	**1741-1007**	-
112 cm (44")	**DS3544**	**1741-1008**	**1741-1044**

LUNG	STERLING CHROMITE	BLACK PEARL	ACCIAIO INOSSIDABILE LUCIDATO
TUBI FRENO UNIVERSALI (CONT)			
117 cm (46")	**DS3546**	-	-
119,5 cm (47")	**DS3547**	**1741-1010**	-
122 cm (48")	**DS3548**	**1741-1011**	**1741-1047**
127 cm (50")	**DS3550**	**1741-1012**	-
132 cm (52")	-	**1741-1013**	-
137 cm (54")	**DS3554**	-	-
142 cm (56")	**DS3556**	**1741-1015**	-
147,5 cm (58")	**DS3558**	-	-
157,5 cm (62")	**DS3562**	-	-
162,5 cm (64")	**DS3564**	**1741-1019**	-
167,5 cm (66")	**DS3566**	-	-
172,5 cm (68")	**DS3568**	-	-
178 cm (70")	**DS3570**	**1741-1022**	-
183 cm (72")	**DS3572**	**1741-1023**	-
188 cm (74")	**DS3574**	**1741-1024**	-
193 cm (76")	**DS3576**	**1741-1025**	-
198 cm (78")	**DS3578**	**1741-1026**	-

TUBI FRENO E ATTACCHI UNIVERSALI DOT INTRECCIATI continua alla pagina successiva.

I codici articolo in **GRASSETTO GRIGIO** sono novità 2024

TUBI FRENO E ATTACCHI UNIVERSALI DOT INTRECCIATI (CONT)


1742-0466


1742-0469


1742-0468


1742-0465


1742-0471


1742-0472


1742-0470


1742-0467


1742-0474


1742-0476


1742-0479


1742-0478


1742-0475


1742-0481


1742-0482


1742-0480


1742-0477


1742-0483


1742-0484

ATTACCHI

DESCRIZIONE	COD. ART.
CROMATO	
Raccordo banjo da 12 mm x AN-3 35°	**1742-0647**
Raccordo banjo da 12 mm x AN-3 90°	**1742-0646**
Raccordo banjo da 12 mm x AN-3 180°	**1742-0648**
Raccordo banjo $^{3}/_{8}$"/10 mm x AN-3 35°	**1742-0466**
Raccordo banjo $^{3}/_{8}$"/10 mm x AN-3 45°	**1742-0469**
Raccordo banjo $^{3}/_{8}$"/10 mm x AN-3 60°	**1742-0468**
Raccordo banjo $^{3}/_{8}$"/10 mm x AN-3 90°	**1742-0465**
Raccordo banjo $^{3}/_{8}$"/10 mm x AN-3 180°	**1742-0471**
Raccordo banjo $^{7}/_{16}$" x AN-3 35°	**1742-0472**
Raccordo banjo $^{7}/_{16}$" x AN-3 90°	**1742-0470**
Raccordo banjo $^{7}/_{16}$" x AN-3 180°	**1742-0467**
Raccordo a T AN-3 con staffa	**1742-0474**

DESCRIZIONE	COD. ART.
NERO	
Raccordo banjo da 12 mm x AN-3 35°	**1742-0650**
Raccordo banjo da 12 mm x AN-3 90°	**1742-0649**
Raccordo banjo da 12 mm x AN-3 180°	**1742-0651**
Raccordo banjo $^{3}/_{8}$"/10 mm x AN-3 35°	**1742-0476**
Raccordo banjo $^{3}/_{8}$"/10 mm x AN-3 45°	**1742-0479**
Raccordo banjo $^{3}/_{8}$"/10 mm x AN-3 60°	**1742-0478**
Raccordo banjo $^{3}/_{8}$"/10 mm x AN-3 90°	**1742-0475**
Raccordo banjo $^{3}/_{8}$"/10 mm x AN-3 180°	**1742-0481**
Raccordo banjo $^{7}/_{16}$" x AN-3 35°	**1742-0482**
Raccordo banjo $^{7}/_{16}$" x AN-3 90°	**1742-0480**
Raccordo banjo $^{7}/_{16}$" x AN-3 180°	**1742-0477**
Raccordo interruttore AN-3 posteriore	**1742-0483**
Raccordo a T AN-3 con staffa	**1742-0484**



1741-0969



1741-1855

RUSSELL

TUBI FRENO ANTERIORI E POSTERIORI

PER ATV E UTV

- I tubi freno superano le specifiche di pressione OEM, sono più resistenti alla dilatazione e hanno anche un look fantastico
- Con rivestimento interno in PTFE e struttura esterna in acciaio inossidabile per un trasferimento dei liquidi uniforme e alta resistenza
- Preassemblati per un adattamento corretto e la massima affidabilità
- I kit con tubo per freno anteriore da +76 mm (3") sono stati progettati per l'utilizzo con il kit semiassi estesi

APPLICAZIONI	TUBO FRENO ANTERIORE	TUBO FRENO POSTERIORE
HONDA		
TRX250R 86-89	-	**09-315**
TRX450R 06-07	-	**1741-0969**

APPLICAZIONI	TUBO FRENO ANTERIORE	TUBO FRENO POSTERIORE
YAMAHA		
YFZ350 Banshee 90-06 (kit a due tubi)	-	**09-459**
YFZ350 Banshee 90-06 (kit a tre tubi)	-	**09-459**
YFM700R Raptor 06 (+76 mm (3"))	**1741-1855**	-

I codici articolo in GRASSETTO GRIGIO sono novità 2024

RUSSELL

VITI METRICHE PER SPURGO RAPIDO

- Vite per spurgo rapido con valvola di non ritorno integrata
- Il modo più veloce per eseguire lo spurgo dei freni
- Utilizzabili con facilità senza l'aiuto di una seconda persona
- Due misure metriche per la maggior parte dei modelli di ATV e moto offroad
- Vendita in coppia

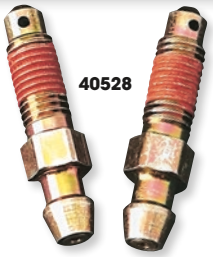

DIMENSIONI	COD. ART.
7 mm x 1,0	**40528**

DIMENSIONI	COD. ART.
8 mm x 1,25	**40527**

MOOSE RACING



TAPPI SPURGO FRENO

- Sostituiscono i tappi per spurgo mancanti o rotti
- Proteggono i tubi freno dal fango e dalla polvere
- Ricambio ideale grazie ai materiali resistenti alle alte temperature e alla compatibilità universale
- Venduti in confezioni da due

DESCRIZIONE	COD. ART.
Tappi spurgo freno	**1731-0073**











HELIX RACING PRODUCTS

TAPPI SPURGO FRENO

- Mantengono i freni puliti, proteggendoli da sporco, sabbia, fango e altro
- Vendita in confezioni da 4

COLORE	COD. ART.
Rosso	**0703-0885**
Giallo	**0703-0886**

COLORE	COD. ART.
Verde	**0703-0887**
Blu	**0703-0888**



COLORE	COD. ART.
Nero	**0703-0889**

GOODRIDGE
FLUID TRANSFER SYSTEMS

TAPPI SPURGO

- Garantiscono una tenuta efficace da contaminazioni che potrebbero penetrare nel sistema frenante

DESCRIZIONE	COD. ART.
Tappo spurgo (2 pz.)	**1702-0128**

MOOSE UTILITY DIVISION

INTERRUTTORI STOP A PRESSIONE

- Questo nuovo interruttore ti consentirà di ripristinare il corretto funzionamento delle luci freno
- Vendita singola

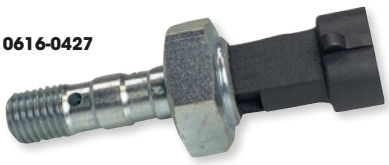

APPLICAZIONI	COD. ART.
POLARIS	
ACE 150 17-21	0616-0427
Ranger 150 18-23	0616-0427
RZR 200 21-23	0616-0427
Trailblazer 250 94-06	0616-0428
Trailboss 250/325 94-02	0616-0428
300 2x4, 4x4 94-95	0616-0428
Sportsman 300 08-10	0616-0428
Xplorer 300 96-99	0616-0428
Xpress 300/400 96-99	0616-0428
ACE 325 14-16	0616-0426
Magnum 325 00-02	0616-0428
Xpedition 325/425 00-02	0616-0428
ATP 330/500 04-05	0616-0428
Magnum 330 03-06	0616-0428
Trailblazer 330 08-13	0616-0428
Trailboss 330 03-13	0616-0428
Sportsman 335 99-00	0616-0428
400L 2x4, 4x4, 6x6 94-96	0616-0428
Scrambler 400 95-02	0616-0428
Sport 400 94-99	0616-0428
Sportsman 400L 94-97	0616-0428
Sportsman 400 01-05	0616-0428
Sportsman 400 HO 08-14	0616-0428
Trailblazer 400 03	0616-0428
Xplorer 400 95-02	0616-0428
Magnum 425 95-98	0616-0428
Sportsman 450 06-07	0616-0428
Sportsman 450 HO 17-20	0616-0428

APPLICAZIONI	COD. ART.
POLARIS (CONT)	
Diesel 455 99-01	0616-0428
ACE 500 17-19	0616-0425
Big Boss 500 6x6 98-99	0616-0428
Magnum 500 99-02	0616-0428
Ranger 500 (tutti i modelli) 99-08	0616-0428
Ranger 500 EFI 10	0616-0424
Ranger 500 Crew 11-12	0616-0426
Ranger 500 17-22	0616-0427
Scrambler 500 97-12	0616-0428
Sportsman 500 (tutti i modelli) 96-13	0616-0428
Xplorer 500 97	0616-0428
Sportsman 550 09-14	0616-0429
ACE 570 16	0616-0426
ACE 570 17-19	0616-0425
Ranger 570 Fullsize (compreso Crew) 15-16	0616-0425
Ranger 570 (compreso Crew) 15-16	0616-0427
Ranger 570 (tutti i modelli) 17-22	0616-0427
RZR 570 (tutti i modelli) 12-16	0616-0424
RZR 570 (tutti i modelli) 17-22	0616-0425
Sportsman 570 (tutti i modelli) 14-16	0616-0428
Sportsman 600 03-05	0616-0428
Ranger 700 (tutti i modelli) 05-09	0616-0428
Sportsman 700 (tutti i modelli) 02-07	0616-0428
Ranger 800 (tutti i modelli) 10	0616-0424
Ranger 800 (tutti i modelli) 11-14	0616-0426
RZR 800 (tutti i modelli) 08-09	0616-0428

APPLICAZIONI	COD. ART.
POLARIS (CONT)	
RZR 800 (tutti i modelli eccetto 2011-14 RZR-S) 10-14	0616-0424
RZR-S 800 11-14	0616-0428
Sportsman 800 (tutti i modelli) 05-14	0616-0428
Scrambler 850 13-23	0616-0429
Sportsman 850 (tutti i modelli) 09-19	0616-0429
Sportsman 850 Touring e High Lifter 20-23	0616-0429
ACE 900 (modelli prodotti fino al 16/09/15) 16	0616-0427
ACE 900 (modelli prodotti dopo il 16/09/15) 16	0616-0425
ACE 900 17-19	0616-0425
Ranger 900 XP (tutti i modelli) 13-19	0616-0425
Ranger 900 Diesel (tutti i modelli) 11-14	0616-0426
RZR 900 (tutti i modelli) 11-14	0616-0426
RZR 900 (tutti i modelli) 15-20	0616-0425
RZR 900 (tutti i modelli) 21-23	0616-0427
General 1000 (tutti i modelli) 16-23	0616-0427
Ranger 1000 Diesel (tutti i modelli) 15-18	0616-0425
Ranger 1000 XP (tutti i modelli) 17	0616-0425
Ranger 1000 (tutti i modelli 2 posti) 18	0616-0427
Ranger 1000 Crew (tutti i modelli 4 posti) 18	0616-0425
Ranger 1000 XP (tutti i modelli) 19-23	0616-0427
Ranger EV (tutti, eccetto modelli LIION) 15-22	0616-0426
Ranger EV LIION 17-18	0616-0427
Ranger ETX 15	0616-0425

INTERRUTTORI STOP A PRESSIONE continua alla pagina successiva.

I codici articolo in GRASSETTO GRIGIO sono novità 2024

INTERRUTTORI STOP A PRESSIONE (CONT)

APPLICAZIONI	COD. ART.
POLARIS (CONT)	
Ranger ETX 16	0616-0427
Ranger HST 14-17	0616-0425
RZR 1000 S (tutti i modelli da 60") 16-20	0616-0425
RZR 1000 S (solo i modelli a 2 posti da 60") 21	0616-0427
RZR 1000 S 4 (solo modelli a 4 posti da 60") 21	0616-0425

APPLICAZIONI	COD. ART.
POLARIS (CONT)	
RZR Trail S 1000 (tutti i modelli da 60") 22-23	0616-0427
RZR 1000 XP (tutti i modelli) 14-20	0616-0425
RZR 1000 XP (tutti i modelli) 21-24	0616-0427
RZR RS1 18-22	0616-0425
RZR Pro R (tutti i modelli) 22-23	0616-0427
RZR Pro-XP (tutti i modelli) 20-23	0616-0427

APPLICAZIONI	COD. ART.
POLARIS (CONT)	
RZR Turbo, Turbo S, Turbo R (tutti i modelli) 16-23	0616-0427
Scrambler 1000 14-23	0616-0429
Sportsman 1000 (tutti i modelli) 15-19	0616-0429
Sportsman 1000 Touring e High Lifter 20-23	0616-0429
Sportsman ETX 15	0616-0428



VITE BANJO LUCE FRENO CON INTERRUTTORE A PRESSIONE INTEGRATO

- Per tubi freno universali Goodridge

DESCRIZIONE	COD. ART.
Doppio idro-stop M10 x 1,25, acciaio inossidabile	1742-0259

BL992-31CH



VITI BANJO BL CON INTERRUTTORE DI PRESSIONE INTEGRATO

- La vite banjo per interruttore luce freno consente di sostituire il componente OEM quando si cambia la pompa freno o si utilizza i set di conversione posteriori

DESCRIZIONE	FILETTATURE	COD. ART.
Foro singolo	10 mm-1,0	BL992-31CH
Foro singolo	10 mm - 1,25	BL992-32CH
Foro doppio	10 mm-1,0	BL993-31CH



SOFFIETTO PER VITE BANJO LUCE FRENO

- Rendi più elegante la tua vite luce freno con questo pratico soffietto in gomma nera a 90°
- Compatibile con le viti banjo per la luce freno con interruttore a pressione integrato; interruttore non incluso

DESCRIZIONE	COD. ART.
Soffietto per vite banjo luce freno	1742-0098





KIT VITI BANJO/RONDELLE

- Lavorazione in alluminio aeronautico
- Anodizzate dure per una resistenza alla corrosione ottimale
- Fori predisposti per il cavo di sicurezza
- Fornite con due rondelle di tenuta in alluminio
- 10 x 22 x 1,25 mm
- Vendita in coppia

DESCRIZIONE	COD. ART.
Kit viti banjo/rondelle	1742-0146

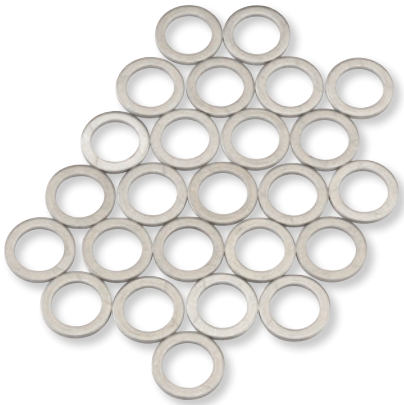

RONDELLE BANJO

- In alluminio dolce per una tenuta efficace e sicura in caso di sostituzione delle viti banjo e dei raccordi del tubo del freno
- 10 mm D.I. x 14 mm D.E.
- 1 mm di spessore
- Vendita in confezioni da 25

DESCRIZIONE	COD. ART.
Rondelle banjo	1742-0405

I codici articolo in GRASSETTO GRIGIO sono novità 2024



1701-0659



1701-0629

PINZE FRENO

- Alternativa ideale ai componenti OEM, non è necessaria alcuna modifica
- Pastiglie freno e staffe di montaggio incluse

PINZE FRENO ANTERIORE

APPLICAZIONI	COD. ART. SINISTRA	COD. ART. DESTRA
ARCTIC CAT		
250/300 ATV 03-05	**1701-0660**	**1701-0659**
366 ATV 09	**1701-0660**	**1701-0659**
400 ATV 03-14	**1701-0660**	**1701-0659**
450 ATV 10-12	**1701-0660**	**1701-0659**
500 ATV 12-17	**1701-0660**	**1701-0659**
550 ATV 09-17	**1701-0660**	**1701-0659**
570 ATV 19	**1701-0660**	**1701-0659**
650 ATV 04-12	**1701-0660**	**1701-0659**
700 ATV 06-19	**1701-0660**	**1701-0659**
1000 ATV 08-17	**1701-0660**	**1701-0659**
Wildcat 700 14-17	**1701-0660**	**1701-0659**
Wildcat 1000 12-14	**1701-0660**	**1701-0659**
CAN-AM		
Outlander 450 15-22	1701-0742	1701-0741
Outlander 500/800 13-15	1701-0742	1701-0741
Renegade 500/800 14-15	1701-0742	1701-0741
Outlander 570/850/Renegade 570/650/850 16-22	1701-0742	1701-0741
Outlander 650/1000 13-22	1701-0742	1701-0741
Renegade 1000 14-22	1701-0742	1701-0741
POLARIS		
Magnum 325 01	**1701-0629**	**1701-0628**
Sportsman ETX 15	**1701-0629**	**1701-0628**
Magnum 330 03-06	**1701-0629**	**1701-0628**

APPLICAZIONI	COD. ART. SINISTRA	COD. ART. DESTRA
POLARIS (CONT)		
Trail Blazer 330 10-13	**1701-0629**	**1701-0628**
Trail Boss 330 10-13	**1701-0629**	**1701-0628**
Sportsman 400 01-05, 11-14	**1701-0629**	**1701-0628**
Xplorer 400 01-02	**1701-0629**	**1701-0628**
Xpedition 425 01-02	**1701-0629**	**1701-0628**
Sportsman 450 06-07, 16-18	**1701-0629**	**1701-0628**
Diesel 455 01	**1701-0629**	**1701-0628**
Magnum 500 01-02	**1701-0629**	**1701-0628**
Scrambler 500 10-12	**1701-0629**	**1701-0628**
Sportsman 500 (tutti) 01-13	**1701-0629**	**1701-0628**
Worker 500 01	**1701-0629**	**1701-0628**
Sportsman 550 09-14	1701-0739	1701-0740
Sportsman 570 (tutti) 14-18	**1701-0629**	**1701-0628**
Sportsman 600 03-05	**1701-0629**	**1701-0628**
Sportsman 700 02-07	**1701-0629**	**1701-0628**
Sportsman 800 (tutti) 05-14	**1701-0629**	**1701-0628**
Sportsman 850 (tutti i modelli eccetto High Lifter) 09-23	1701-0739	1701-0740
Scrambler 850 12-23	1701-0739	1701-0740
Scrambler 1000 14-18	1701-0739	1701-0740
Sportsman 1000 (tutti i modelli eccetto High Lifter) 15-23	1701-0739	1701-0740

PINZE FRENO POSTERIORE

APPLICAZIONI	COD. ART. SINISTRA	COD. ART. DESTRA
ARCTIC CAT		
250/300 ATV 03-05	-	**1701-0659**
366 ATV 09	-	**1701-0659**
400 ATV 03-14	-	**1701-0659**
450 ATV 10-12	-	**1701-0659**
500 ATV 02-17	-	**1701-0659**
550 ATV 09-17	-	**1701-0659**
570 ATV 19	-	**1701-0659**
650 ATV 04-12	-	**1701-0659**
700 ATV 06-19	-	**1701-0659**
1000 ATV 08-17	-	**1701-0659**
Prowler 700 11-17	**1701-0659**	**1701-0660**
Prowler 1000 09-17	**1701-0659**	**1701-0660**
Wildcat 700 14-17	**1701-0659**	**1701-0660**
Wildcat 1000 12-14	**1701-0659**	**1701-0660**

APPLICAZIONI	COD. ART. SINISTRA	COD. ART. DESTRA
CAN-AM		
Outlander 400 05-13	-	1701-0743
Outlander 500 07-12	-	1701-0743
Outlander 650/800 06-12	-	1701-0743
Renegade 800 07	-	1701-0743
POLARIS		
Trail Blazer 250 99-04	-	1701-0738
Magnum 325 00	-	1701-0738
Trail Boss 325/330 00-03	-	1701-0738
Scrambler 400 98-02	-	1701-0738
Sport 400 99	-	1701-0738
Trail Blazer 400 03	-	1701-0738
Magnum 500/Xplorer 400 99-00	-	1701-0738
Magnum 500/Xpedition 325/425/ Xpolrer 250/400 01-02	-	1701-0738
Scrambler 500 98-04	-	1701-0738

I codici articolo in GRASSETTO GRIGIO sono novità 2024



KIT DI RIPARAZIONE PINZA FRENO

- Ogni kit include tutti i componenti in gomma necessari e i perni fermapastiglie se richiesti
- Prodotto da Nissin, un fabbricante di parti OE giapponese

APPLICAZIONI	COD. ART. ANTERIORE	COD. ART. POSTERIORE
HONDA		
ATC200X 83-87	-	**1702-0068**
ATC250R 81	**1702-0068**	-
ATC250R 82	**1702-0068**	**1702-0068**
ATC250R 83-84	-	**1702-0068**
ATC250R 85-86	-	**1702-0069**
TRX250EX SporTrax 01-08	**1702-0063**	-
TRX250R 86-89	-	**1702-0069**
TRX250X 87-88	**1702-0063**	**1702-0068**
TRX250X 91-92	**1702-0063**	**1702-0068**
TRX250X 09-22	**1702-0063**	-
TRX300EX 93-08	**1702-0063**	**1702-0068**
TRX300X 09	**1702-0063**	**1702-0068**
ATC350X 85	-	**1702-0068**
ATC350X 86	-	**1702-0068**
TRX400EX 99-08	**1702-0063**	**1702-0068**
TRX400X 09-14	**1702-0063**	**1702-0068**
TRX420FA 09-22	**1702-0065**	**1702-0088**
TRX420FE 07-23	**1702-0065**	-
TRX420FM 07-23	**1702-0065**	-
TRX420FPA 09-14	**1702-0065**	**1702-0088**
TRX420FPE/FPM 09-13	**1702-0065**	-
TRX420TE 07-16	**1702-0065**	-
TRX420TM 07-23	**1702-0065**	-
TRX450ER 06-09	-	**1702-0070**
TRX450ER 12-14	-	**1702-0070**
TRX450R 04-09	-	**1702-0070**
TRX500FA 15-19	**1702-0065**	**1702-0088**
TRX500FE Foreman ES 12-18	**1702-0065**	-
TRX500FM Foreman 12-19	**1702-0065**	-
TRX500FM Rubicon 15-19	**1702-0065**	**1702-0088**
TRX500FPE/FPM 12-13	**1702-0065**	-
TRX520FA/FM 20-21	-	**1702-0088**
TRX650FA 03-05	-	**1702-0088**
TRX650FGA 04-05	-	**1702-0088**
TRX680FA Rincon 06-23	-	**1702-0088**
TRX680FGA Rincon 06-09	-	**1702-0088**
KAWASAKI		
KSF250 Mojave 88-04	1702-0742	-
KXF250 Tecate-4 87-88	1702-0742	-
KVF300 Prairie 99-02	**1702-0072**	-
KVF300 Prairie 4x4 99-02	**1702-0072**	-
KEF300 Lacota 95-03	1702-0742	-
KLF300 Bayou 88-04	1702-0742	-
KVF360 Prairie 03-09	**1702-0072**	-
KVF360 Prairie 4x4 03-12	**1702-0072**	-
KSF400 KFX 03-06	**1702-0073**	**1702-0262**
KVF400 Prairie 98-02	**1702-0072**	-
KVF400 Prairie 4x4 97-02	**1702-0072**	-
KVF650 02-13	1702-0743	-
KSV700 KFX 04-09	1702-0743	-
KVF700 04-06	1702-0743	-
SUZUKI		
LT230E 87-93	1702-0744	**1702-0262**
LT230S 85-90	1702-0744	**1702-0262**
LT250R 85-92	1702-0744	**1702-0262**
LT250S QuadSport 89-90	-	**1702-0262**
LT-F250 Ozark 02-09	**1702-0073**	-
LT-F250 Ozark 12-14	**1702-0073**	-
LT-Z250 QuadSport 04-09	**1702-0073**	-
LT-A400 Eiger 2x4 02-07	**1702-0073**	-
LT-A400F Eiger 4x4 02-07	**1702-0073**	-
LT-A400F KingQuad 08-22	**1702-0074**	-
LT-F400 Eiger 2x4 02-07	**1702-0073**	-
LT-F400F Eiger 4x4 02-07	**1702-0073**	-
LT-F400F KingQuad 08-18	**1702-0074**	-
LT-Z400 QuadSport 03-14	**1702-0073**	**1702-0262**
LT-Z400Z QuadSport 03-12	**1702-0073**	**1702-0262**

APPLICAZIONI	COD. ART. ANTERIORE	COD. ART. POSTERIORE
SUZUKI (CONT)		
LT-A450X KingQuad 07-10	**1702-0074**	-
LT-R450 QuadRacer 06-09	**1702-0075**	**1702-0262**
LT500R QuadRacer 87-90	1702-0744	**1702-0262**
LT-A500F QuadMaster 00-01	**1702-0075**	-
LT-A500F Vinson 02-07	**1702-0073**	-
LT-A500X KingQuad 11-18	**1702-0074**	-
LT-F500F QuadRunner 98-02	**1702-0075**	-
LT-F500F Vinson 03-07	**1702-0073**	-
LT-A700X KingQuad 05-07	**1702-0074**	-
LT-A750X KingQuad 08-18	**1702-0074**	-
YAMAHA		
YFM125R Raptor 11-13	**1702-0233**	-
YFS200 Blaster 03-06	**1702-0233**	**1702-0081**
YFM250 Beartracker 01-03	**1702-0233**	-
YFM250 Big Bear 07-09	**1702-0233**	-
YFM250 Bruin 2WD 05-06	**1702-0233**	-
YFM250R Raptor 08-13	**1702-0077**	**1702-0081**
YFM250X Beartracker 01-04	**1702-0233**	-
YFM350 Bruin 2WD 04-06	**1702-0233**	-
YFM350F Big Bear 4WD 99	**1702-0233**	-
YFM350FX Wolverine 95-05	**1702-0233**	**1702-0242**
YFM350FA Bruin 4WD 04-06	**1702-0233**	-
YFM350FG Grizzly 4WD 07-13	**1702-0233**	-
YFM350G Grizzly 2WD 07-14	**1702-0233**	-
YFM350R Raptor 04-13	**1702-0233**	**1702-0081**
YFM350U Big Bear 2WD 99	**1702-0233**	-
YFM350X Warrior 87-88	-	**1702-0242**
YFM350X Warrior 89-04	**1702-0233**	**1702-0242**
YFM350X Wolverine 06-09	**1702-0233**	-
YFZ350 Banshee 87-89	-	**1702-0242**
YFZ350 Banshee 90-06	**1702-0233**	**1702-0242**
YFM400 Big Bear 2WD 00-04	**1702-0233**	-
YFM400A Kodiak 2WD 00-01	-	**1702-0083**
YFM400A Kodiak 2WD 00-04	**1702-0233**	-
YFM400F Big Bear 4WD 00-12	**1702-0233**	-
YFM400F Kodiak 4WD 99	**1702-0233**	-
YFM400FA Kodiak 4WD 00-02	**1702-0233**	**1702-0083**
YFM400FA Kodiak 4WD 03-04	**1702-0233**	-
YFM400FA Kodiak 4WD 05-06	**1702-0233**	**1702-0083**
YFM400FG Grizzly 07	**1702-0233**	**1702-0083**
YFM400FG Grizzly 08	**1702-0233**	-
YFM400FK Kodiak 4WD 03-06	**1702-0233**	-
YFM450K Kodiak 4WD 18-23	**1702-0233**	-
YFZ450 04-05	**1702-0078**	**1702-0081**
YFZ450 06-09	**1702-0078**	**1702-0089**
YFZ450 12-14	-	**1702-0089**
YFZ450R 09-23	**1702-0078**	**1702-0089**
YFZ450X 10-11	**1702-0078**	**1702-0089**
YFM450FA Kodiak 4WD 03-06	**1702-0233**	**1702-0083**
YFM450FG Grizzly 07	**1702-0233**	**1702-0083**
YFM450FG Grizzly 08-13	**1702-0233**	-
YFM450FX Wolverine 06-10	**1702-0233**	**1702-0083**
YXR450F Rhino 06-09	**1702-0243**	**1702-0086**
YFM550D/P Grizzly 14	**1702-0077**	**1702-0084**
YFM550FG Grizzly 09-13	**1702-0077**	**1702-0084**
YFM600 Grizzly 98-01	**1702-0233**	-
YFM600F Grizzly 02-08	**1702-0233**	**1702-0085**
YFM660R Raptor 01-05	**1702-0233**	**1702-0081**
YXR660F Rhino 04-07	**1702-0243**	**1702-0086**
YFM700D/P Grizzly 14-15	**1702-0077**	**1702-0084**
YFM700FG Grizzly 07-13	**1702-0077**	**1702-0084**
YFM700G Grizzly 16-23	**1702-0077**	**1702-0084**
YFM700K Kodiak 16-23	**1702-0077**	-
YFM700R Raptor 06-12	**1702-0078**	**1702-0086**
YFM700R Raptor 13-23	**1702-0078**	**1702-0089**
YXR700F Rhino 08-13	**1702-0243**	-

I codici articolo in GRASSETTO GRIGIO sono novità 2024



1702-0411



1702-0750

KIT DI RIPARAZIONE PINZA FRENO

- Il kit contiene tutti i componenti in gomma necessari per riparare una pinza freno
- Il kit include soffietti, guarnizioni, tappo di spurgo, perni fermapastiglie e rondelle in rame

APPLICAZIONI	COD. ART. ANTERIORE	COD. ART. POSTERIORE
ARCTIC CAT		
250 2x4 05	1702-0745	1702-0745
250 4x4 05	1702-0745	1702-0745
300 4x4 05	1702-0745	1702-0745
350 CR 12	1702-0745	1702-0745
350 Utility 4x4 11	1702-0745	1702-0745
366 FIS con cambio auto. 08-10	1702-0745	1702-0745
366 SE FIS con cambio auto. 11	1702-0745	1702-0745
400 4x4 14-15	1702-0745	1702-0745
400 FIS 4x4 TRV 06-14	1702-0745	1702-0745
400 FIS 4x4 con cambio auto. 05-14	1702-0745	1702-0745
400 FIS 4x4 con cambio auto. LTD 07	1702-0745	1702-0745
400 FIS 4x4 con cambio man. 05-08	1702-0745	1702-0745
400 TBX 4x4 05-06	1702-0745	1702-0745
400 VP 4x4 con cambio auto. 06	1702-0745	1702-0745
400 VP 4x4 con cambio man. 06	1702-0745	1702-0745
Alterra 400 16-17	1702-0745	1702-0745
425 4x4 11-12	1702-0745	1702-0745
425 SE 4x4 12	1702-0745	1702-0745
450 4x4 13-15	1702-0745	1702-0745
450 H1 10-11	1702-0745	1702-0745
450i EFI 12	1702-0745	1702-0745
450i GT EFI 12	1702-0745	1702-0745
450i TRV EFI 11-12	1702-0745	1702-0745
450i TRV GT EFI 12	1702-0745	1702-0745
Alterra 450 16-22	1702-0745	1702-0745
XC 450 11-17	1702-0745	1702-0745
500 EFI 4x4 con cambio auto. 13-17	1702-0745	1702-0745
500 FIS 4x4 con cambio auto. 05-09	1702-0745	1702-0745
500 FIS 4x4 con cambio man. 05-09	1702-0745	1702-0745
500 FIS TBX 4x4 05-06	1702-0745	1702-0745
500 FIS TRV 4x4 05-08	1702-0745	1702-0745
500 TRV 13-15	1702-0745	1702-0745
500 XR 15	1702-0745	1702-0745
500 XT EFI 13-14	1702-0745	1702-0745
Alterra 500 17-18	1702-0745	1702-0745
Alterra 500 XT 16	1702-0745	1702-0745
Alterra TRV 500 17	1702-0745	1702-0745
Prowler 500 17-22	-	1702-0746
Prowler 500 HDX 14-15	1702-0745	1702-0747
Prowler 500 HDX LTD 14	1702-0745	1702-0747
Prowler 500 HDX XT 14	1702-0745	1702-0747
Prowler 500 HDX XT 16-17	1702-0745	1702-0745

APPLICAZIONI	COD. ART. ANTERIORE	COD. ART. POSTERIORE
ARCTIC CAT (CONT)		
550 EFI 4x4 12-14	1702-0745	1702-0745
550 GT EFI 4x4 12	1702-0745	1702-0745
550 H1 FIS 4x4 09-11	1702-0745	1702-0745
550 H1 FIS 4x4 LTD 09	1702-0745	1702-0745
550 LTD EFI 11-14	1702-0745	1702-0745
550 TRV 4x4 con cambio auto. 09-11	1702-0745	1702-0745
550 TRV Cruiser 12	1702-0745	1702-0745
550 TRV GT 11-12	1702-0745	1702-0745
550 TRV LTD 09-15	1702-0745	1702-0745
550 TRV XT 13-15	1702-0745	1702-0745
550 XR 15	1702-0745	1702-0745
550 XR LTD 15	1702-0745	1702-0745
550 XR XT 15	1702-0745	1702-0745
550 XT EFI 4x4 13-14	1702-0745	1702-0745
Alterra 550 16	1702-0745	1702-0745
Alterra 550 XT 16	1702-0745	1702-0745
Alterra TRV 550 XT EPS 17	1702-0745	1702-0745
Prowler 550 09	1702-0745	-
Prowler 550 XT 10-14	1702-0745	-
Prowler 550 XT 15	1702-0745	1702-0745
Alterra 570 19-20	1702-0745	1702-0745
Alterra 570 EPS 19-21	1702-0745	1702-0745
Alterra 570 XT 19	1702-0745	1702-0745
Alterra 600 EPS 22	1702-0745	1702-0745
650 4x4 H1 07-11	1702-0745	1702-0745
650 4x4 con cambio auto. V2 04-06	1702-0745	1702-0745
650 H1 LTD 05-07	1702-0745	1702-0745
650 H1 Mudpro 10-11	1702-0745	1702-0745
650 H1 TBX 07-09	1702-0745	1702-0745
650 TRV 07-09	1702-0745	1702-0745
650 TRV LTD 07	1702-0745	1702-0745
650i 4x4 12	1702-0745	1702-0745
Prowler 650 07-08	1702-0745	1702-0745
Prowler 650 XT 06-08	1702-0745	1702-0745
Prowler 650 XT 09	1702-0745	-
700 Diesel 07-15	1702-0745	1702-0745
700 EFI 07-14	1702-0745	1702-0745
700 EFI H1 08-10	1702-0745	1702-0745
700 EFI H1 LTD 09	1702-0745	1702-0745
700 EFI H1 Mudpro 09-11	1702-0745	1702-0745
700 GT EFI 12	1702-0745	1702-0745
700 LTD 06-14	1702-0745	1702-0745
700 Mudpro 12	1702-0745	1702-0745
700 Mudpro LTD 12-17	1702-0745	1702-0745
700 TBX 10-17	1702-0745	1702-0745
700 TBX GT 12	1702-0745	1702-0745
700 TBX LTD 11	1702-0745	1702-0745

APPLICAZIONI	COD. ART. ANTERIORE	COD. ART. POSTERIORE
ARCTIC CAT (CONT)		
700 TBX SE 16	1702-0745	1702-0745
700 TRV 08-12	1702-0745	1702-0745
700 TRV Cruiser 08-10	1702-0745	1702-0745
700 TRV GT 11-12	1702-0745	1702-0745
700 TRV LTD 13-15	1702-0745	1702-0745
700 TRV SE 16	1702-0745	1702-0745
700 TRV XT 13-15	1702-0745	1702-0745
700 XR 15	1702-0745	1702-0745
700 XR LTD 15	1702-0745	1702-0745
700 XR XT 15	1702-0745	1702-0745
700 XT 13-14	1702-0745	1702-0745
Alterra 700 16-21	1702-0745	1702-0745
Alterra 700 Mudpro LTD 18-19	1702-0745	1702-0745
Alterra 700 TBX 18-20	1702-0745	1702-0745
Alterra 700 VLX 18	1702-0745	1702-0745
Alterra 700 VLX EPS 18	1702-0745	1702-0745
Alterra 700 XT 16	1702-0745	1702-0745
Alterra 700 XT EPS 17-19	1702-0745	1702-0745
Alterra TRV 700 EPS 20	1702-0745	1702-0745
Alterra TRV 700 XT EPS 17-22	1702-0745	1702-0745
Prowler 700 Crew HDX XT 17	1702-0745	1702-0745
Prowler 700 HDX 12-14	1702-0745	1702-0745
Prowler 700 HDX XT 15-17	1702-0745	1702-0745
Prowler 700 HDX XT SE 16	1702-0745	1702-0745
Prowler 700 XT 09	1702-0745	-
Prowler 700 XT 15-17	1702-0745	1702-0745
Prowler 700 XTX 08	1702-0745	1702-0745
Prowler 700 XTX 09-14	1702-0745	-
VLX 700 17	1702-0745	1702-0745
Wildcat Sport 15-16	-	1702-0745
Wildcat Sport LTD 15-19	-	1702-0745
Wildcat Sport SE 17	-	1702-0745
Wildcat Sport XT 15-19	-	1702-0745
Wildcat Trail 14-19	1702-0745	1702-0745
Wildcat Trail LTD 15-20	1702-0745	1702-0745
Wildcat Trail SE 16-17	1702-0745	1702-0745
Wildcat Trail XT 14-20	1702-0745	1702-0745
1000 H2 LTD 11	1702-0745	1702-0745
1000 H2 Mudpro 10-11	1702-0745	1702-0745
1000 H2 THUNDERCAT 08-10	1702-0745	1702-0745
1000 Mudpro LTD 12-17	1702-0745	1702-0745
1000 TRV 09-10	1702-0745	1702-0745
1000 TRV Cruiser 09-12	1702-0745	1702-0745
1000 TRV GT 12	1702-0745	1702-0745
1000 TRV LTD 13-15	1702-0745	1702-0745
1000 TRV XT 15	1702-0745	1702-0745

KIT DI RIPARAZIONE PINZA FRENO continua alla pagina successiva.

I codici articolo in GRASSETTO GRIGIO sono novità 2024

KIT DI RIPARAZIONE PINZA FRENO (CONT)

APPLICAZIONI	COD. ART. ANTERIORE	COD. ART. POSTERIORE
ARCTIC CAT (CONT)		
1000 XT 13-17	1702-0745	1702-0745
1000i GT 12	1702-0745	1702-0745
Alterra TRV 1000 XT 17	1702-0745	1702-0745
Prowler 1000 XT 15-17	1702-0745	1702-0745
Prowler 1000 XTZ 11-14	1702-0745	1702-0745
Prowler 1000 XTZ H2 09-11	1702-0745	1702-0745
Wildcat 1000 14-15	1702-0745	1702-0745
Wildcat 1000, versioni più recenti 13	1702-0745	1702-0745
Wildcat LTD 13-14	1702-0745	1702-0745
Wildcat LTD Late Build 13	1702-0745	1702-0745
Wildcat X 13	1702-0745	1702-0745
Wildcat X 14-16	-	1702-0745
Wildcat X LTD 14-16	-	1702-0745
Wildcat X SE 16	-	1702-0745
CAN-AM		
Outlander 330 05	-	**1702-0411**
Outlander 330 4X4 05	-	**1702-0411**
Outlander 400 STD 2x4 05	-	**1702-0411**
Outlander 400 STD 4x4 05-15	-	**1702-0411**
Outlander 400 XT 4x4 05-14	-	**1702-0411**
Outlander Max 400 EFI 15	-	**1702-0411**
Outlander Max 400 STD 4x4 05-14	-	**1702-0411**
Outlander Max 400 XT 4x4 06-14	-	**1702-0411**
Outlander 500 LTD 4x4 10	-	**1702-0411**
Outlander 500 STD 4x4 07-12	-	**1702-0411**
Outlander 500 XT 4x4 07-12	-	**1702-0411**

APPLICAZIONI	COD. ART. ANTERIORE	COD. ART. POSTERIORE
CAN-AM (CONT)		
Outlander Max 500 STD 4x4 07-12	-	**1702-0411**
Outlander Max 500 XT 4x4 07-12	-	**1702-0411**
Outlander 650 STD 4x4 06-12	-	**1702-0411**
Outlander 650 XT 4x4 06-12	-	**1702-0411**
Outlander Max 650 STD 4x4 06-12	-	**1702-0411**
Outlander Max 650 XT 4x4 06-12	-	**1702-0411**
Outlander 800 STD 4x4 06-08	-	**1702-0411**
Outlander 800 XMR 11-12	-	**1702-0411**
Outlander 800 XT 4x4 06-08	-	**1702-0411**
Outlander 800R STD 4x4 09-11	-	**1702-0411**
Outlander 800R XT 4x4 09-11	-	**1702-0411**
Outlander Max 800 LTD 4x4 07-08	-	**1702-0411**
Outlander Max 800 STD 4x4 06-08	-	**1702-0411**
Outlander Max 800 XT 4x4 06-08	-	**1702-0411**
Outlander Max 800R LTD 4x4 09-12	-	**1702-0411**
Outlander Max 800R STD 4x4 09-11	-	**1702-0411**
Outlander Max 800R STD 4x4 12	-	**1702-0411**
Outlander Max 800R XT 4x4 09-11	-	**1702-0411**

APPLICAZIONI	COD. ART. ANTERIORE	COD. ART. POSTERIORE
CAN-AM (CONT)		
Outlander Max 800R XT 4x4 12	-	**1702-0411**
Renegade 800 07	-	**1702-0411**
KAWASAKI		
KVF300 Brute Force 12-18	1702-0746	-
POLARIS		
Ranger 570 Crew SP 22	-	1702-0749
Ranger 570 Crew SP NSTR 22	-	1702-0749
Ranger 570 SP 22	1702-0749	1702-0750
Ranger 570 SP NSTR 22	1702-0749	1702-0750
Ranger 570 SP Premium 22	-	1702-0749
Sportsman 850 High Lifter 22	1702-0749	-
Ranger 902 Diesel 22	-	1702-0749
Ranger XP 1000 EPS Trail Boss 22	-	1702-0749
Ranger XP 1000 High Lifter 22	-	1702-0749
Sportsman 1000 High Lifter 22	1702-0749	1702-0750
Sportsman 1000 XP Ultimate Trail 22	-	1702-0750
Sportsman Touring 1000 22	-	1702-0750
RZR Pro R 4 Premium 22	1702-0748	-
RZR Pro R 4 Sport 22	1702-0748	-
RZR Pro R 4 Ultimate 22	1702-0748	-
RZR Pro R 4 Ultimate Launch Edition 22	1702-0748	-
RZR Pro R Premium 22	1702-0748	-
RZR Pro R Sport 22	1702-0748	-
RZR Pro R Ultimate 22	1702-0748	-
RZR Pro R Ultimate Launch Edition 22	1702-0748	-



1702-0166



1702-0164

KIT PARAOLI PINZA FRENO

- I paraoli per pinze sono prodotti in materiali in gomma EPDM di precisione
- Ogni kit include il/i parapolvere pistoncino pinza e il/i paraolio/i di ritenzione della pressione idraulica per riparare una pinza
- Se viene usata una pinza doppia anteriore sarà necessario l'acquisto di due kit

APPLICAZIONI	COD. ART. ANTERIORE	QTÀ ANTERIORE	COD. ART. POSTERIORE	QUANTITÀ POSTERIORE
HONDA				
ATC250R 81	**1702-0166**	1	-	-
ATC250R 85-86	**1702-0164**	1	**1702-0164**	1
ATC350X 85-86	**1702-0164**	1	-	-
TRX250R FourTrax 86-89	**1702-0164**	2	**1702-0164**	1
TRX450R/ER 04-09/12-14	**1702-0164**	2	-	-
TRX700XX 08-09	**1702-0164**	2	-	-
KAWASAKI				
KAF820 Mule Pro-FX/EPS/EPS Camo/EPS LE 16	**1702-0165**	2	-	-
KAF820A-D Mule Pro-FXT/EPS 15-17	**1702-0165**	2	-	-
KLF300C Bayou 4x4 89-05	**1702-0164**	2	-	-
KLF400B Bayou 4x4 93-99	**1702-0164**	2	-	-
KRF750A/B/C/D/F Teryx 08	**1702-0164**	2	-	-
KRF750G/J/K/L/M Teryx 09	**1702-0164**	2	-	-
KRF750 N/P/R Teryx 4x4/LE 10-13	**1702-0165**	2	-	-
KVF650F Brute Force 4x4i 06-13	**1702-0164**	2	-	-
KVF750 Brute Force 4x4i 05-18	**1702-0164**	2	-	-
YAMAHA				
YXE700 Wolverine R-Spec EPS/Hunter 16-17	-	-	**1702-0165**	2
YXM700 Viking/EPS/Hunter 14-15	-	-	**1702-0165**	2
YXR450 Rhino (tutti) 06-09	**1702-0165**	2	-	-
YXR660 Rhino (tutti) 04-07	**1702-0165**	2	-	-
YXR700 Rhino (tutti) 08-13	**1702-0165**	2	-	-

I codici articolo in GRASSETTO GRIGIO sono novità 2024



PISTONCINI PINZA FRENO

- Pistoncini pinza freno di ricambio
- Include le quantità necessarie
- Prodotto da Nissin, un fabbricante di parti OE giapponese

APPLICAZIONI	COD. ART. ANTERIORE	COD. ART. POSTERIORE
HONDA		
ATC200X 83-87	**1702-0182**	**1702-0190**
ATC250R 82-84	**1702-0182**	**1702-0190**
ATC250R 85-86	**1702-0183**	-
TRX250EX 01-08	**1702-0182**	-
TRX250R 86-89	**1702-0183**	-
TRX250X 87-88	**1702-0182**	**1702-0190**
TRX250X 91-92	**1702-0182**	**1702-0190**
TRX250X 09-22	**1702-0182**	-
TRX300EX 93-08	**1702-0182**	**1702-0190**
TRX300X 9	**1702-0182**	**1702-0190**
ATC350X 85-86	**1702-0183**	**1702-0190**
TRX400EX 99-08	**1702-0182**	**1702-0190**
TRX420 07-19	**1702-0184**	
TRX450ER 06-14	**1702-0185**	-
TRX450R 04-09	**1702-0185**	-
TRX500FNFPA 15-18	**1702-0184**	-
TRX500FE/FM 12-18	**1702-0184**	-
TRX700XX 08-09	**1702-0185**	-
KAWASAKI		
KLF300 Bayou 89-05	**1702-0183**	-
KVF300/4x4 Prairie 99-02	**1702-0189**	-
KVF360/4x4 Prairie 03-12	**1702-0189**	-
KLF400 Bayou 93-99	**1702-0183**	-
KSF400 KFX 03-06	**1702-0187**	-
KVF400/4x4 Prairie 97-02	**1702-0189**	-
KVF650 Brute Force 06-13	**1702-0183**	-
KVF750 Brute Force 05-23	**1702-0183**	-
SUZUKI		
LT-F250 (Ozark) 02-14	**1702-0187**	-
LT-Z250 04-09	**1702-0187**	-
LT-F300F 99-02	**1702-0185**	-
LT-A400/F Eiger 02-07	**1702-0187**	-
LT-A400/F 08-22	**1702-0188**	-
LT-F400/F Eiger 02-07	**1702-0187**	-
LT-F400/F 08-19	**1702-0188**	-
LT-Z400/Z 03-14	**1702-0187**	-
LT-A450X 07-10	**1702-0188**	-
LT-R450 06-09	**1702-0185**	-
LT-A500F 00-01	**1702-0183**	-
LT-A500F Vinson 02-07	**1702-0187**	**1702-0193**
LT-A500X/XP 09-22	**1702-0188**	-
LT-F500F 98-02	**1702-0183**	-
LT-F500F Vinson 03-07	**1702-0187**	**1702-0193**
LT-A700X 05-07	**1702-0188**	-
LT-A750X 08-22	**1702-0188**	-
YAMAHA		
YFS200 Blaster 03-06	**1702-0187**	**1702-0190**
YFM250B Big Bear 05-09	**1702-0187**	-

APPLICAZIONI	COD. ART. ANTERIORE	COD. ART. POSTERIORE
YAMAHA (CONT)		
YFM250R Raptor 08-13	**1702-0188**	**1702-0190**
YFM250X Beartracker 01-04	**1702-0187**	-
YFM350NFA Bruin 04-06	**1702-0187**	-
YFM350B Bruin 05-06	**1702-0187**	-
YFM350D/T Grizzly 14	**1702-0187**	-
YFM350F/U Big Bear 99	**1702-0187**	-
YFM350FG/G Grizzly 07-13	**1702-0187**	-
YFM350FX Wolverine 95-05	**1702-0187**	**1702-0190**
YFM350R Raptor 04-06	**1702-0187**	**1702-0190**
YFM350R Raptor 07-13	**1702-0187**	-
YFM350X Warrior 87-88	-	**1702-0190**
YFM350X Warrior 89-04	**1702-0187**	-
YFM350X Wolverine 06-09	**1702-0187**	-
YFZ350 Banshee 87-89	-	**1702-0190**
YFZ350 Banshee 90-06	**1702-0187**	**1702-0190**
YFM400 Big Bear 00-04	**1702-0187**	-
YFM400A Kodiak 00-01	**1702-0187**	**1702-0193**
YFM400A Kodiak 02-04	**1702-0187**	-
YFM400F Big Bear 00-12	**1702-0187**	-
YFM400FA Kodiak 00-06	**1702-0187**	**1702-0193**
YFM400FG Grizzly 07-08	**1702-0187**	-
YFM400FW Kodiak 99	**1702-0187**	-
YFM450D/P Grizzly 14	**1702-0187**	-
YFM450FA Kodiak 03-06	**1702-0187**	**1702-0193**
YFM450FG Grizzly 07	**1702-0187**	-
YFM450FG Grizzly 08-13	**1702-0187**	**1702-0193**
YFM450FX Wolverine 06-10	**1702-0187**	**1702-0193**
YFZ450 04-05	**1702-0185**	**1702-0190**
YFZ450 06-09	**1702-0185**	-
YFZ450R 09-23	**1702-0185**	-
YFZ450X 10-11	**1702-0185**	-
YXR450F Rhino 06-09	-	**1702-0197**
YFM550DE/PE Grizzly 14	**1702-0188**	**1702-0195**
YFM550FG Grizzly 09-13	**1702-0188**	**1702-0195**
YFM600 Grizzly 98-01	**1702-0187**	-
YFM660F Grizzly 02-04	**1702-0187**	-
YFM660F Grizzly 05-08	**1702-0187**	-
YFM660R Raptor 01	-	**1702-0190**
YFM660R Raptor 02-05	**1702-0187**	**1702-0190**
YXR660F Rhino 04-07	-	**1702-0197**
YFM700DE/PE Grizzly 14-15	**1702-0188**	**1702-0195**
YFM700DF/PF Grizzly 15	**1702-0188**	**1702-0195**
YFM700FG Grizzly 07-08	**1702-0188**	**1702-0195**
YFM700FG Grizzly 09-13	**1702-0188**	-
YFM700GD/GP Grizzly 16-23	**1702-0188**	-
YFM700KD/KP Kodiak 16-23	**1702-0188**	-
YFM700R Raptor 06-12	**1702-0185**	**1702-0197**
YFM700R Raptor 13-23	**1702-0185**	-



PERNI FERMAPASTIGLIE

- Ogni kit include il numero di perni fermapastiglie necessario
- Prodotto da Nissin, un fabbricante di parti OE giapponese

APPLICAZIONI	COD. ART. ANTERIORE	COD. ART. POSTERIORE
HONDA		
ATC200X 83-87	**1702-0108**	**1702-0108**
ATC250R 81	**1702-0108**	-
ATC250R 82-84	**1702-0108**	**1702-0108**
ATC250R 85-86	**1702-0106**	-
TRX250EX 01-08	**1702-0106**	-

APPLICAZIONI	COD. ART. ANTERIORE	COD. ART. POSTERIORE
HONDA (CONT)		
TRX250R 86-89	**1702-0107**	-
TRX250X 87-88	**1702-0106**	**1702-0108**
TRX250X 91-92	**1702-0106**	**1702-0108**
TRX250X 09-22	**1702-0106**	-
TRX300EX 93-08	**1702-0106**	**1702-0108**

APPLICAZIONI	COD. ART. ANTERIORE	COD. ART. POSTERIORE
HONDA (CONT)		
TRX300X 09	**1702-0106**	**1702-0108**
ATC350X 85	**1702-0106**	**1702-0108**
ATC350X 86	**1702-0107**	**1702-0108**
TRX400EX 99-08	**1702-0106**	**1702-0108**
TRX400X 09	**1702-0106**	**1702-0108**

PERNI FERMAPASTIGLIE continua alla pagina successiva.

I codici articolo in GRASSETTO GRIGIO sono novità 2024

SISTEMI DI SCARICO
PALE DA NEVE E ATTREZZI AGRICOLI
VERRICELLI E SUPPORTI
AUDIO
ACCESSORI GENERICI E SISTEMI ANTIFURTO
PORTAPACCHI E ACCESSORI
BAULETTI E VALIGIE
PLASTICHE E CARROZZERIA
RINFORZI E PROTEZIONI
COMPONENTI MANUBRIO
CERCHI E ACCESSORI
FRENI
CINGHIE, CATENE, PIGNONI E CORONE
TRASMISSIONE
SOSPENSIONI
MOTORE E IMPIANTO DI RAFFREDDAMENTO
IMPIANTO ARIA E CARBURANTE
COMPONENTI ELETTRICI
ILLUMINAZIONE
VITERIA E ARTICOLI PROMOZIONALI
INDICE

PERNI FERMAPASTIGLIE (CONT)

APPLICAZIONI	COD. ART. ANTERIORE	COD. ART. POSTERIORE
HONDA (CONT)		
TRX400X 10-14	-	**1702-0108**
TRX420 07-23	**1702-0106**	-
TRX500 12-19	**1702-0106**	-
KAWASAKI		
KSF250 Mojave 89-04	-	**1702-0108**
KXF250 Tecate-4 87-88	-	**1702-0108**
KEF300 Lakota 95-03	-	**1702-0108**
KLF300 Bayou 89-05	**1702-0106**	-
KVF300/4x4 Prairie 99-02	**1702-0108**	-
KVF360/4x4 Prairie 03-12	**1702-0108**	-
KLF400 Bayou 93-99	**1702-0106**	-
KVF400/4x4 Prairie 97-02	**1702-0108**	-
KSF450 KFX 08-14	-	**1702-0108**
KVF650 Brute Force 06-13	**1702-0106**	-
KVF750 Brute Force 05-23	**1702-0106**	-
SUZUKI		
LT230E 89-93	-	**1702-0108**
LT230S 85-88	-	**1702-0108**
LT250R 85-92	-	**1702-0108**
LT-F250 (Ozark) 02-14	**1702-0106**	-
LT-Z250 04-08	**1702-0106**	-
LT-F300F 99-02	**1702-0109**	-
LT-A400/F Eiger 02-07	**1702-0106**	-
LT-A400/F 08-22	**1702-0109**	-
LT-F400/F Eiger 02-07	**1702-0106**	-
LT-F400/F 08-22	**1702-0109**	-
LT-Z400/Z 03-14	**1702-0106**	**1702-0108**
LT-A450X 07-10	**1702-0109**	-

APPLICAZIONI	COD. ART. ANTERIORE	COD. ART. POSTERIORE
SUZUKI (CONT)		
LT-R450 06-09	**1702-0106**	-
LT-Z450/Z 06-09	-	**1702-0108**
LT500R 87-90	-	**1702-0108**
LT-A500F Vinson 00-07	**1702-0106**	-
LT-A500X 09-22	**1702-0109**	-
LT-F500F (Vinson) 98-07	**1702-0106**	-
LT-A700X 05-07	**1702-0109**	-
LT-A750X 08-22	**1702-0109**	-
YAMAHA		
YFM125R Raptor 11-13	-	**1702-0108**
YFS200 Blaster 03-06	**1702-0106**	**1702-0108**
YFM250B Big Bear 05-09	**1702-0106**	-
YFM250R Raptor 08-09	**1702-0107**	**1702-0108**
YFM250R Raptor 10-13	**1702-0107**	-
YFM250X Beartracker 01-04	**1702-0106**	-
YFM350 Bruin 04-06	**1702-0106**	-
YFM350D/T Grizzly 14	**1702-0106**	-
YFM350FW Big Bear 99	**1702-0106**	**1702-0108**
YFM350U Big Bear 99	**1702-0106**	-
YFM350FG/G Grizzly 07-13	**1702-0106**	-
YFM350FX Wolverine 95-05	**1702-0106**	**1702-0108**
YFM350R/S Raptor 04-13	**1702-0106**	**1702-0108**
YFM350X Warrior 87-88	-	**1702-0108**
YFM350X Warrior 89-04	**1702-0106**	**1702-0108**
YFM350X Wolverine 06-09	**1702-0106**	-
YFZ350 Banshee 87-89	-	**1702-0108**
YFZ350 Banshee 90-06	**1702-0106**	**1702-0108**
YFM400/F Big Bear 00-12	**1702-0106**	-

APPLICAZIONI	COD. ART. ANTERIORE	COD. ART. POSTERIORE
YAMAHA (CONT)		
YFM400A Kodiak 00-01	**1702-0106**	**1702-0110**
YFM400A Kodiak 03-04	**1702-0106**	-
YFM400FA Kodiak 00-06	**1702-0106**	**1702-0110**
YFM400FG Grizzly 07-08	-	**1702-0110**
YFM400FW Kodiak 99	**1702-0106**	-
YFM450D/P 14	**1702-0106**	-
YFM450FA Kodiak 03-06	**1702-0106**	**1702-0110**
YFM450FG Grizzly 07	**1702-0106**	**1702-0110**
YFM450FG Grizzly 08-13	**1702-0106**	-
YFM450FX Wolverine 06-10	**1702-0106**	**1702-0110**
YFZ450 04-05	**1702-0109**	**1702-0108**
YFZ450 06-09	**1702-0109**	**1702-0107**
YFZ450R 09-20	**1702-0109**	**1702-0107**
YFZ450X 10-11	**1702-0109**	**1702-0107**
YXR450F Rhino 06-09	-	**1702-0110**
YFM550FG Grizzly 09-13	**1702-0107**	-
YFM600 Grizzly 98-01	**1702-0106**	-
YFM660F Grizzly 02-08	**1702-0106**	**1702-0111**
YFM660R Raptor 01-05	**1702-0106**	**1702-0108**
YXR660F Rhino 04-07	-	**1702-0110**
YFM700DE/PE Grizzly 14	**1702-0107**	-
YFM700DF/PF Grizzly 15	**1702-0107**	-
YFM700DH/PH Grizzly 15	**1702-0107**	-
YFM700FG Grizzly 07-13	**1702-0107**	-
YFM700GD/GP Grizzly 16-17	**1702-0107**	-
YFM700KD/KP Kodiak 16-17	**1702-0107**	-
YFM700R Raptor 06-12	**1702-0109**	**1702-0110**
YFM700R Raptor 13-23	**1702-0109**	**1702-0107**

PERNI FERMAPASTIGLIE



- Perni fermapastiglie di ricambio OEM
- Lavorazione di precisione a CNC in acciaio inossidabile per la massima durata
- Resistenti all'usura e alla corrosione

APPLICAZIONI	COD. ART. ANTERIORE	COD. ART. POSTERIORE
SUZUKI		
LT-F 250 Ozark 02-22	**1702-0389**	-
LT-F 250 Quad Sport 04-10	**1702-0389**	-
LT-A/F 400 Eiger 2x4/4x4 02-07	**1702-0389**	-
LT-Z 400 Quad Sport 03-13	**1702-0389**	-
LT-R 450 06-11	**1702-0389**	-
LT-A 500 F Vinson 02-22	**1702-0389**	-
LT-A 500 FY Quadmaster 00-01	**1702-0389**	-

APPLICAZIONI	COD. ART. ANTERIORE	COD. ART. POSTERIORE
YAMAHA		
YFM250 Raptor 08-13	**1702-0368**	-
YFM550 Grizzly 09-15	**1702-0368**	-
YFM660 Grizzly 02-08	-	**1702-0369**
YFM700 Grizzly 07-22	**1702-0368**	-



KIT DI REVISIONE CILINDRETTO RUOTA

- Per cilindretti ruota dei freni a tamburo idraulici anteriori
- Includono tutti i componenti necessari per riparare un lato del sistema frenante a un costo nettamente inferiore rispetto a quello dei componenti OEM

APPLICAZIONI	COD. ART.
HONDA	
TRX200 Fourtrax 90-96	**1702-0002**
TRX250 97-01	**1702-0002**
TRX250TE/TM 02-17	**1702-0002**
TRX300 Fourtrax 88-98	**1702-0002**
TRX300FW Fourtrax 88-00	**1702-0004**
TRX350 00-03	**1702-0004**
TRX350 04-06	**1702-0087**
TRX350/D Fourtrax 86-89	**1702-0005**

APPLICAZIONI	COD. ART.
HONDA (CONT)	
TRX400FA/FGA 04-07	**1702-0087**
TRX400FW 99-03	**1702-0087**
TRX400FW Foreman 95-98	**1702-0004**
TRX450ES/S 98-04	**1702-0087**
TRX500FA/FGA 01-04	**1702-0087**
TRX650FA 03-05	**1702-0087**
SUZUKI	
LTF4WD Quadrunner 97-98	**1702-0007**

APPLICAZIONI	COD. ART.
SUZUKI (CONT)	
LTF250 Quadrunner 88-01	**1702-0007**
LT4WD Quadrunner 87-96	**1702-0007**
LTF4WDX King Quad 91-98	**1702-0007**
YAMAHA	
YFM350F/FW Big Bear 87-98	**1702-0008**
YFM350U Big Bear 96-98	**1702-0008**
YFM400F/FW Kodiak 93-98	**1702-0008**

I codici articolo in GRASSETTO GRIGIO sono novità 2024


0611-0141

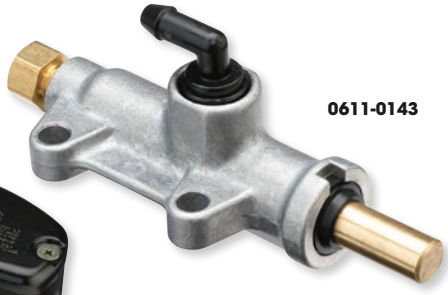
0611-0143

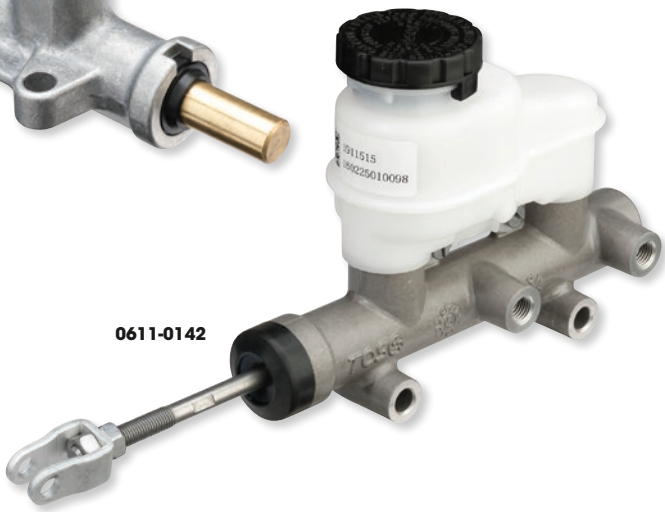
0611-0142

POMPE FRENO

- Alternativa ideale ai componenti OEM, non è necessaria alcuna modifica
- Componenti di alta qualità da fornitore OEM
- Disponibili in versione per leva e pedale freno

POMPE PER PEDALE E LEVA FRENO

APPLICAZIONI	COD. ART. POMPA PER PEDALE FRENO	COD. ART. POMPA PER LEVA FRENO
ARCTIC CAT		
400 4x4 05-14	-	**0611-0150**
450 4x4 10-12	-	**0611-0150**
500 4x4 15-17	-	**0611-0150**
550 4x4 09-14	-	**0611-0150**
650 4x4 05-12	-	**0611-0150**
700 4x4 06-14	-	**0611-0150**
1000 4x4 09-17	-	**0611-0150**
POLARIS		
Trail Blazer 250 01-06	-	**0611-0141**
Sportsman 300 08-10	-	**0611-0150**
Hawkeye 325 15	-	**0611-0150**
Magnum 325 01-02	-	**0611-0141**
Trail Boss 325 01-02	-	**0611-0141**
Xpedition 325 01-02	-	**0611-0141**
Magnum 330 03-06	-	**0611-0141**
Sportsman 330/500 ATP 04	-	**0611-0141**
Trail Blazer 330 08-13	-	**0611-0141**
Trail Boss 330 03-13	-	**0611-0141**
Sportsman 335 99-00	**0611-0143**	-
Worker 335 99	**0611-0143**	-
Scrambler 400 01-02	-	**0611-0141**
Sportsman 400 01-05	**0611-0143**	**0611-0141**
Sportsman 400 HO 08-14	-	**0611-0150**
Trail Blazer 400 03	-	**0611-0141**
Xplorer 400 01-02	-	**0611-0141**

APPLICAZIONI	COD. ART. POMPA PER PEDALE FRENO	COD. ART. POMPA PER LEVA FRENO
POLARIS (CONT)		
Xpedition 425 01-02	-	**0611-0141**
Sportsman 450 06	**0611-0143**	**0611-0141**
Sportsman 450 07	**0611-0143**	**0611-0150**
Sportsman 450 HO 16-19	-	**0611-0150**
Diesel 455 01	-	**0611-0141**
Magnum 500 01-03	-	**0611-0141**
Scrambler 500 01-12	-	**0611-0141**
Sportsman 500 (incluso 6x6) 01-06	-	**0611-0141**
Sportsman 500 99-09 (eccetto modelli X2 e Touring)	**0611-0143**	-
Sportsman 500 07-13	-	**0611-0150**
Worker 500 99-00	**0611-0143**	-
Worker 500 01	-	**0611-0141**
Sportsman 550 09-14	-	**0611-0150**
Sportsman 570 14-21	-	**0611-0150**
Sportsman 600 03-05	**0611-0143**	**0611-0141**
Sportsman 700 02-06	**0611-0143**	**0611-0141**
Sportsman 700 07	-	**0611-0150**
Sportsman 800 05-06	**0611-0143**	**0611-0141**
Sportsman 800 07-14	-	**0611-0150**
Sportsman 800 6x6 09-14	-	**0611-0141**
Scrambler 850 13-16	-	**0611-0150**
Sportsman 850 09-16	-	**0611-0150**
Scrambler 1000 14-16	-	**0611-0150**
Sportsman 1000 15-16	-	**0611-0150**

POMPE FRENO UTV

APPLICAZIONI	COD. ART. UTV
POLARIS	
Ranger ETX 15-16	**0611-0142**
Ranger 400 10-14	**0611-0142**
Ranger 500 (tutti) 07-13, 17-21	**0611-0142**
Ranger 570 (tutti) 14-21	**0611-0142**
RZR 570 12-20	**0611-0142**
Ranger 700 (tutti) 07-09	**0611-0142**

APPLICAZIONI	COD. ART. UTV
POLARIS (CONT)	
Ranger 800 (tutti) 10-14	**0611-0142**
RZR 800 (tutti i modelli) 08-14	**0611-0142**
Brutus 900 13-15	**0611-0142**
Ranger 900 XP (tutti) 13-19	**0611-0142**
Ranger 900 Diesel 12-14	**0611-0142**
RZR 900 (tutti) 11-24	**0611-0142**

APPLICAZIONI	COD. ART. UTV
POLARIS (CONT)	
General 1000 16-24	**0611-0142**
Ranger 1000 XP (tutti) 17-18	**0611-0142**
Ranger 1000 Diesel 15-18	**0611-0142**
RZR 1000 (tutti) 14-23	**0611-0142**
RZR 1000 Turbo 16-21	**0611-0142**
Ranger EV 10-21	**0611-0142**


1731-0309

SERBATOI LIQUIDO FRENI

- Serbatoi liquido freni in versione mini
- Realizzati in plastica
- Finitura trasparente
- Capacità di 15 ml

DESCRIZIONE	COD. ART.
Uscita dritta	**1731-0309**

DESCRIZIONE	COD. ART.
Realizzati in plastica trasparente con uscita a 90°	**1731-0312**

I codici articolo in **GRASSETTO GRIGIO** sono novità 2024

MD06-001

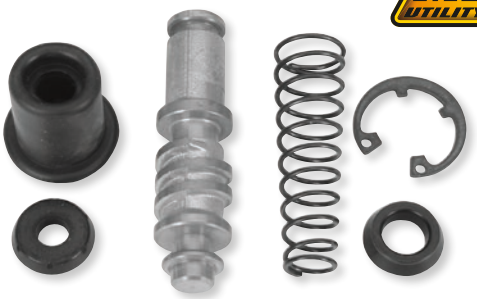

MD06-351



KIT DI RIPARAZIONE POMPA FRENO

- Kit completi per riparare la pompa freno
- Ciascun kit contiene tutti i componenti necessari

APPLICAZIONI	COD. ART. ANTERIORE	COD. ART. POSTERIORE
HONDA		
ATC200X 83-85	**0617-0089**	-
ATC200X 86-87	**MD06-001**	**0617-0060**
TRX200 84	**MD06-001**	-
TRX200/D 90-97	**MD06-001**	-
TRX200SX 86-88	**MD06-001**	-
ATC250R 81-84	**0617-0089**	-
ATC250R 85-86	**MD06-001**	-
TRX250 85-86	**MD06-001**	-
TRX250 97-01	**MD06-001**	-
TRX250EX 01-08	**MD06-001**	-
TRX250R 86	-	**0617-0060**
TRX250R 87-89	**MD06-002**	**0617-0060**
TRX250TE/TM 02-22	**MD06-001**	-
TRX250X 87-88	**MD06-002**	**MD06-051**
91-92 TRX250X	**MD06-002**	**MD06-051**
09-22 TRX250X	**MD06-001**	-
TRX300 88-99	**MD06-001**	-
TRX300 00	**MD06-003**	-
TRX300EX 93-04	**MD06-002**	**MD06-051**
05-08 TRX300EX	**MD06-001**	**MD06-051**
TRX300FW 88-00	**MD06-003**	-
TRX300X 09	**MD06-001**	**MD06-051**
ATC350X 85-86	**MD06-001**	-
TRX350/4x4 00-03	**MD06-001**	-
TRX350/D 86-87	**MD06-001**	-
TRX350FE/FM 04-06	**0617-0090**	-
TRX350TE/TM 04-06	**0617-0090**	-
TRX400EX 99-08	**MD06-001**	**0617-0060**
TRX400FA/FGA 04-07	**0617-0090**	-
TRX400FW 95-03	**MD06-003**	-
TRX400X 09-14	**MD06-001**	**0617-0060**
TRX420FA 09-14	**0617-0090**	-
TRX420FA 15-22	-	**0617-0093**
TRX420FE/FM 07-13	**0617-0090**	-
TRX420FPA 09-14	**0617-0090**	**0617-0093**
TRX420FPE/FPM 09-13	**0617-0090**	-
TRX420TE/TM 07-13	**0617-0090**	-
TRX450ES/S 98-01	**MD06-003**	-
TRX450ER 04-05	-	**MD06-051**
06-14 TRX450ER	-	**MD06-051**
TRX450FE/FM 02-04	**MD06-003**	-
TRX450R 04-09	-	**MD06-051**
10-14 TRX450R	-	**MD06-051**
TRX500FA/FGA 01-04	**MD06-003**	-
TRX500FA 05-17	**0617-0090**	-
TRX500FA 15-19	-	**0617-0093**
TRX500FGA 05-08	**0617-0090**	-
TRX500FE/FM 05-11	**0617-0090**	-
TRX500FM 15-19	-	**0617-0093**
TRX500FPA 09-14	**0617-0090**	-
TRX500FPE/FPM 07-11	**0617-0090**	-
TRX500TM 05-06	**0617-0090**	-
TRX520FA/FM 20-22	-	**0617-0093**
TRX650FA/FGA 03-05	**0617-0090**	**0617-0093**
TRX680FA 06-23	**0617-0090**	**0617-0093**
TRX680FGA 06-09	**0617-0090**	**0617-0093**
TRX680FGA 10-20	-	**0617-0093**
TRX700XX 08-09	-	**MD06-051**
KAWASAKI		
KSF250 KFX Mojave 89-04	**MD06-202**	**MD06-051**
KAF300 Mule 90-04	-	**0617-0194**
KEF300 Lakota 95-03	**MD06-202**	**MD06-051**

APPLICAZIONI	COD. ART. ANTERIORE	COD. ART. POSTERIORE
KAWASAKI (CONT)		
KLF300/4x4 Bayou 86-05	**MD06-202**	-
KVF300/4x4 Prairie 99-02	**MD06-202**	-
KVF360 Prairie 03-12	**MD06-202**	-
KAF400 Mule 05-23	-	**0617-0194**
KLF400 4x4 Bayou 93-99	**MD06-202**	-
KSF400 KFX 03-06	**MD06-201**	**0617-0060**
KVF400/4x4 Prairie 97-02	**MD06-202**	-
KAF450 Mule 93-97	-	**0617-0194**
KAF620 Mule 93-23	-	**0617-0194**
KVF650 Prairie 02-03	**MD06-202**	-
KVF650 4x4 Brute Force 05-13	**MD06-202**	-
KSV700 KFX 04-09	**MD06-202**	-
KVF700 4x4 Prairie 04-06	**MD06-202**	-
KVF750 4x4 Brute Force 05-21	**0617-0091**	-
KAF950 Mule 00-13	-	**0617-0194**
SUZUKI		
LT230E 87-93	**MD06-201**	**MD06-051**
LT230GE 85-86	**MD06-201**	-
LT230S QuadSport 85-88	**MD06-201**	**MD06-051**
86-87 LT-F230	**MD06-201**	-
LT250EF 85-86	**MD06-202**	-
LT250R QuadRunner 85-92	**MD06-201**	**MD06-051**
LT250S QuadSport 89-90	**MD06-201**	**MD06-051**
LT-F250/F (Ozark) 88-14	**MD06-202**	-
LT-Z250 QuadSport 04-09	**MD06-201**	-
LT300E 87-89	**MD06-201**	-
LT-F300F 99-02	**MD06-202**	-
LT4WD 87	**MD06-201**	-
LT4WD 88-96	**MD06-202**	-
LT-A400/F/FZ (Eiger) 02-21	**MD06-202**	-
LT-F400/F (Eiger) 02-19	**MD06-202**	-
LT-F4WD 97-98	**MD06-202**	-
LT-F4WDX 91-98	**MD06-202**	-
LT-Z400/Z 03-12	**MD06-201**	**0617-0060**
LT-Z400/Z 12-14	**MD06-201**	-
LT-A450X 07-10	**MD06-202**	-
LT-R450/Z 06-09	**MD06-201**	**MD06-051**
87-90 LT500R	**MD06-201**	**MD06-051**
LT-A500F (Vinson) 00-05	**MD06-202**	-
LT-A500F Vinson 06-07	**MD06-202**	**MD06-051**
LT-A500X/XZ 11-18	**MD06-202**	-
LT-A500X 19	**MD06-201**	-
LT-A500XP/XPZ 09-19	**MD06-201**	-
LT-F500F 98-02	**MD06-202**	-
LT-F500F Vinson 03-07	**MD06-202**	**MD06-051**
05-07 LT-A700X	**MD06-202**	-
LT-A750X/XZ 08-18	**MD06-202**	-
LT-A750X 19	**MD06-201**	-
LT-A750XP/XPZ 09-21	**MD06-201**	-
YAMAHA		
YFS200 Blaster 03-06	**0617-0041**	-
YFM250B Bruin 05-06	**0617-0092**	-
YFM250B Big Bear 07-09	**0617-0092**	-
YFM250R Raptor 08-13	**0617-0237**	**0617-0042**
YFM250X Beartracker 02-04	**0617-0092**	-
YTZ250 85-86	-	**MD06-352**
YFM350A/G Bruin 04-06	**0617-0092**	-
YFM350DE/DH/TE Grizzly 14	**0617-0092**	-
YFM350FA/FG Bruin 04-13	**0617-0092**	-
YFM350FG Grizzly 12	**0617-0092**	-
YFM350FW Big Bear 87-98	**MD06-301**	-
YFM350FX Wolverine 02-05	**0617-0092**	-

I codici articolo in GRASSETTO GRIGIO sono novità 2024

KIT DI RIPARAZIONE POMPA FRENO (CONT)

APPLICAZIONI	COD. ART. ANTERIORE	COD. ART. POSTERIORE
YAMAHA (CONT)		
YFM350FX Wolverine 95-01	**MD06-301**	-
YFM350R Raptor 04-13	**0617-0041**	**0617-0095**
YFM350U Big Bear 96-98	**MD06-301**	-
YFM350X Warrior 87	-	**MD06-352**
YFM350X Warrior 88-89	**MD06-301**	**MD06-352**
YFM350X Warrior 90-01	**MD06-301**	**MD06-351**
YFM350X Warrior 02-04	**0617-0041**	**MD06-351**
YFM350X Wolverine 06-09	**0617-0092**	-
YFZ350 Banshee 87-01	**MD06-301**	**MD06-352**
YFZ350 Banshee 02-06	**0617-0041**	**0617-0095**
YFM400A Bruin 03-04	**0617-0092**	-
YFM400/F Big Bear 00-01	**MD06-301**	-
YFM400/F Big Bear 02-12	**0617-0092**	-
YFM400FA Kodiak 02-06	**0617-0092**	**0617-0060**
YFM400FG Grizzly 07-08	-	**0617-0060**
YFM400FW Kodiak 93-98	**MD06-301**	-
YFM450 Kodiak 18	**0617-0092**	-
YFM450DE/PE Grizzly 14	**0617-0092**	-
YFM450FA/FG Kodiak 03-06	**0617-0092**	**0617-0060**
YFM450FA/FG Kodiak 07-13	**0617-0092**	-
YFM450FG Grizzly 07	-	**0617-0060**
YFM450FG Grizzly 12	**0617-0092**	-
YFM450FX Wolverine 06-10	**0617-0092**	**0617-0060**

APPLICAZIONI	COD. ART. ANTERIORE	COD. ART. POSTERIORE
YAMAHA (CONT)		
YFZ450 04-06	**0617-0041**	**0617-0042**
YFZ450 07-09	**0617-0237**	**0617-0042**
YFZ450 10-13	-	**0617-0042**
YFZ450R 09-23	**0617-0237**	**0617-0141**
YFZ450X 10-11	**0617-0237**	-
YXR450F Rhino 06-09	-	**0617-0194**
YFM550FG Grizzly 09-12	**0617-0237**	-
YFM660F Grizzly 02-08	-	**0617-0060**
YFM600F Grizzly 02-08	**0617-0092**	-
YFM660R Raptor 01-05	**0617-0041**	**0617-0042**
YXR660F Rhino 04-07		**0617-0194**
YFM700FG Grizzly 07	**0617-0041**	-
YFM700FG Grizzly 08-12	**0617-0237**	-
YFM700R Raptor 06	**0617-0041**	**0617-0141**
YFM700R Raptor 07-23	**0617-0237**	**0617-0141**
YXC700 Viking 15-23	-	**0617-0194**
YXE700 Wolverine 16-23	-	**0617-0194**
YXM700 Viking 14-23	-	**0617-0194**
YXR700F Rhino 08-13	-	**0617-0194**
YXE850 Wolverine X2 19-23	-	**0617-0194**
YXF850 Wolverine X4 18-23	-	**0617-0194**
YXZ1000/R 16-18	-	**0617-0194**

KIT DI RIPARAZIONE POMPA FRENO

- Kit di riparazione completo, direttamente dai fabbricanti OEM
- Il kit contiene tutti i componenti necessari per la riparazione completa delle pompe freno elencate



32-1078

APPLICAZIONI	ANTERIORE	POSTERIORE
HONDA		
ATC200X 86-87	**32-1078**	-
TRX200 84	**32-1078**	**32-1094**
TRX200 90-91	**32-1078**	-
TRX200D 91-95	**32-1078**	-
TRX200SX 86-88	**32-1078**	-
ATC250R 83-84	-	**32-1094**

APPLICAZIONI	ANTERIORE	POSTERIORE
HONDA (CONT)		
ATC250R 85-86	**32-1078**	**32-1094**
TRX250 85-86	**32-1078**	-
TRX250X 87-88	-	**32-1080**
TRX300 88-00	**32-1078**	-
ATC350X 85-86	**32-1078**	-
TRX350D 86-87	**32-1078**	-



M860-20



M860-24



M860-25



M860-11

PIASTRE DI COPERTURA POMPA FRENO

- Per sostituire la cover serbatoio olio freni standard
- Per aggiungere il tocco finale al tuo quad

APPLICAZIONI	COLORE	COD. ART.
BOMBARDIER		
Tutti i modelli	Lucidato	**M860-20**
	Rosso	**M860-24**
	Nero	**M860-25**
HONDA		
TRX250R 86-89	Lucidato	**M860-20**
	Rosso	**M860-24**
	Nero	**M860-25**
99-14 TRX400EX	Lucidato	**M860-20**
	Rosso	**M860-24**
	Nero	**M860-25**
04-14 TRX450R	Lucidato	**M860-20**
	Rosso	**M860-24**
	Nero	**M860-25**
KAWASAKI		
KFX400 03-06	Lucidato	**M860-20**
	Rosso	**M860-24**
	Nero	**M860-25**

APPLICAZIONI	COLORE	COD. ART.
SUZUKI		
LTZ400 03-14	Lucidato	**M860-20**
	Rosso	**M860-24**
	Nero	**M860-25**
YAMAHA		
YFM350 Warrior 87-04	Lucidato	**M860-10**
	Blu	**M860-11**
	Nero	**M860-15**
YFZ350 Banshee 87-06	Lucidato	**M860-10**
	Blu	**M860-11**
	Nero	**M860-15**
04-06 YFZ450	Lucidato	**M860-10**
	Blu	**M860-11**
	Nero	**M860-15**
YFM660 Raptor 01-05	Lucidato	**M860-10**
	Blu	**M860-11**
	Nero	**M860-15**

I codici articolo in **GRASSETTO GRIGIO** sono novità 2024



1731-0724

COVER POMPA FRENO ANTERIORE

- Prodotte da NISSIN, fabbricante di parti OEM giapponese
- Sono inclusi coperchio, diaframma, piastra e viti se necessari

APPLICAZIONI	COD. ART.
HONDA	
ATC200X 86-87	**1731-0724**
TRX200/D 90-97	**1731-0724**
TRX200SX 86-88	**1731-0724**
ATC250R 85-86	**1731-0724**
TRX250 97-01	**1731-0724**
TRX250TE/TM 02-19	**1731-0724**
TRX300 88-99	**1731-0724**
ATC350X 85-86	**1731-0724**
KAWASAKI	
KVF300/4x4 99-02	**1731-0726**
KVF360 03-12	**1731-0726**
KVF400/4x4 97-02	**1731-0726**
KVF650 02-03	**1731-0726**
KVF650D/E 05-13	**1731-0726**

APPLICAZIONI	COD. ART.
KAWASAKI (CONT)	
KSV700 04-09	**1731-0726**
KVF700 04-06	**1731-0726**
KVF750 05-19	**1731-0726**
SUZUKI	
LT-F250/F 97-14	**1731-0728**
LT-Z250 04-08	**1731-0728**
LT-4WD 96	**1731-0728**
LT-F4WD 97-98	**1731-0728**
LT-F4WDX 91-98	**1731-0728**
LT-F300F 99-02	**1731-0728**
LT-A400/F/FZ 02-13	**1731-0728**
LT-F400/F 02-13	**1731-0728**
LT-A450X 07-10	**1731-0728**
LT-R450/Z 06-09	**1731-0728**

APPLICAZIONI	COD. ART.
SUZUKI (CONT)	
LT-A500F 00-07	**1731-0728**
LT-A500X/XZ 11-17	**1731-0728**
LT-A500XP/XPZ 09-17	**1731-0728**
LT-F500F 98-07	**1731-0728**
LT-A700X 05-07	**1731-0728**
LT-A750X/XZ 08-17	**1731-0728**
LT-A750XP/XPZ 09-17	**1731-0728**
YAMAHA	
YFM350FW 87-98	**1731-0730**
YFM350FX 96-01	**1731-0730**
YFM350U 96-98	**1731-0730**
YFM350X 88-01	**1731-0730**
YFZ350 87-01	**1731-0730**
YFM400FW 93-98	**1731-0730**



0611-0212



0611-0213

COPERCHI SERBATOIO LIQUIDO FRENI

PER CAN-AM

- Alluminio billet 6061 lavorato a CNC di qualità aeronautica con superficie anodizzata dura
- Ricambi diretti per coperchio OEM







0611-0214

DESCRIZIONE	COD. ART.
SOSTITUISCE COD. ART. OEM 219800096	
Nero	0611-0212
Turchese	0611-0213

DESCRIZIONE	COD. ART.
SOSTITUISCE COD. ART. OEM 219800096 (CONT)	
Rosa	0611-0214



M880-50



M880-54

PIASTRE PER COPERTURA FRENO A MANO

- Sostituiscono il freno di stazionamento con freni idraulici per la maggior parte dei quad sportivi
- Lavorate a CNC in alluminio billet
- Compatibili con tutti i modelli eccetto Yamaha Blaster 88-06 e Raptor 700 06-13



M880-55



M88057

COLORE	COD. ART.
Lucidato	**M880-50**
Rosso	**M880-54**

COLORE	COD. ART.
Nero	**M880-55**
Blu	**M88057**

PIASTRA PER COPERTURA FRENO DI STAZIONAMENTO

- Perfetta per bloccare il freno di stazionamento sui performanti ATV del marchio Honda

DESCRIZIONE	COD. ART.
Piastra di copertura freno di stazionamento	**1742-0029**



I codici articolo in GRASSETTO GRIGIO sono novità 2024

CINGHIE, CATENE, PIGNONI E CORONE

CINGHIE

Moose Utility Division 514-515
Parts Unlimited 516
Ultimax 516-519
EPI 520-525
JT Drive Belts 526
Gates 527-531
Dayco 532-535
High Lifter 535-536
Sistema salvacinghia Belt Aid 536

CATENE

Moose Racing 537
ProX 538
EK Chains 538-539
JT Chains 540
Renthal 541
RK Excel 542-545
D.I.D 546
Regina 547
Sunstar 547
Pattini e rulli scorricatena/paracarter 548-549

PIGNONI E CORONE

Moose Utility Division 550-552
Moose Racing 553
Sunstar 554
Renthal 554-555
JT Sprocket 556-560
Viti corona 560





CINGHIE PERFORMANCE PLUS

- I trefoli in aramide garantiscono resistenza e durata
- Mescole appositamente formulate così da garantire il meglio per ciascuna applicazione

APPLICAZIONI	COD. ART.
ARCTIC CAT	
366 08-11	**1142-0927**
375 cambio autom. 02	**1142-0906**
400 13-15	**1142-0927**
400 2x4 cambio autom. 04	**1142-0906**
400 4x4 cambio autom. 03-08	**1142-0906**
Alterra 400 16-18	**1142-0927**
TBX 400 04-06	**1142-0906**
TRV 400 06-08	**1142-0906**
TRV 400 09-14	**1142-0927**
425 12	**1142-0927**
450 11-15	**1142-0927**
Alterra 450 16-22	**1142-0927**
TRV 450 11-12	**1142-0927**
XC450 11-18	**1142-0927**
500 13-17	**1142-0927**
500 4x4 cambio autom. 00-09	**1142-0907**
Alterra 500 16-18	**1142-0927**
Alterra TRV 500 20	**1142-0927**
HDX 500 XT 16-17	**1142-0927**
Prowler 500 14-22	**1142-0927**
TBX 500 03-06	**1142-0907**
TRV 500 03-08	**1142-0907**
TRV 500 13-15	**1142-0927**
550 09-15	**1142-0908**
Alterra 550 16	**1142-0908**
Alterra TRV 550 17	**1142-0908**
Prowler 550 10-15	**1142-0908**
Prowler XT 550 11-12	**1142-0908**
TRV 550 09-16	**1142-0908**
Alterra 570 19-21	**1142-0908**
650 11-12	**1142-0908**
650 H1 05-11	**1142-0908**
650 V-Twin cambio autom. 04-06	**1142-0927**
MudPro 650 10-11	**1142-0908**
Prowler 650 07-08	**1142-0908**
Prowler XT 650 06-10	**1142-0908**
TRV 650 07	**1142-0908**
700 09-16	**1142-0908**
700 4x4 cambio autom. 06-08	**1142-0917**
Alterra 700 16-18	**1142-0908**
Alterra 700 MudPro 19	**1142-0908**
Alterra TBX 700 18-20	**1142-0908**
Alterra TRV 700 17-22	**1142-0908**
Alterra VLX 700 18	**1142-0908**
HDX 700 Crew XT 17	**1142-0908**
HDX 700 XT 16-17	**1142-0908**
MudPro 700 10-18	**1142-0908**
MudPro 700 Limited EPS 17	**1142-0908**
Prowler 700 08-17	**1142-0908**
Prowler XTX 700 09-12	**1142-0908**
TBX 700 10-18	**1142-0908**

APPLICAZIONI	COD. ART.
ARCTIC CAT (CONT)	
TRV 700 08	**1142-0917**
TRV 700 09-16	**1142-0908**
VLX 700 18	**1142-0908**
Wildcat 1000 (versioni più recenti) 13	**1142-0930**
Wildcat 1000 14-15	**1142-0930**
Wildcat 4 13-15	**1142-0930**
Wildcat Sport 15-19	**1142-0931**
Wildcat Trail 15-20	**1142-0931**
CAN-AM	
Outlander 330 04-05	**1142-0916**
Outlander 400 04-15	**1142-0916**
Outlander Max 400 04-15	**1142-0916**
Outlander 450 15-23	**1142-0916**
Outlander 450 EFI 6x6 19	**1142-0916**
Outlander Max 450 18-23	**1142-0916**
Outlander Max 450 EFI 6x6 19-21	**1142-0916**
Outlander 500 07-15	**1142-0922**
Outlander Max 500 07-08	**1142-0912**
Outlander Max 500 09-15	**1142-0922**
Renegade 500 08	**1142-0912**
Renegade 500 09-15	**1142-0922**
Traxter 500 05	**1142-0916**
Traxter HD5 18-21	**1142-0916**
Outlander 570 16-23	**1142-0922**
Outlander Max 570 16-22	**1142-0922**
Renegade 570 16-22	**1142-0922**
Outlander 650 06-08	**1142-0912**
Outlander 650 09-22	**1142-0922**
Outlander 650 EFI 6x6 19-21	**1142-0922**
Outlander Max 650 07-08	**1142-0912**
Outlander Max 650 09-22	**1142-0922**
Outlander Max 650 EFI 6x6 19-22	**1142-0916**
Renegade 650 19-23	**1142-0922**
Commander 800 11-20	**1142-0922**
Commander Max 800 17-20	**1142-0922**
Maverick Trail 800 18-21	**1142-0935**
Outlander 800 06-08	**1142-0912**
Outlander 800 09-14	**1142-0922**
Outlander Max 800 07-08	**1142-0912**
Outlander Max 800 09-15	**1142-0922**
Renegade 800 07-08	**1142-0912**
Renegade 800 09-15	**1142-0922**
Traxter HD8 18-21	**1142-0935**
Outlander 850 17-23	**1142-0922**
Outlander Max 850 09-22	**1142-0922**
Renegade 850 16-22	**1142-0922**
Maverick X3 900 HO 18	**1142-0935**
Maverick X3 Max Turbo 17	**1142-0935**
Maverick X3 Max Turbo 18-23	**1142-0936**
Maverick X3 Turbo 17	**1142-0935**
Maverick X3 Turbo 18-23	**1142-0936**

APPLICAZIONI	COD. ART.
CAN-AM (CONT)	
Maverick Turbo 19-21	**1142-0936**
Maverick XMR 18	**1142-0922**
Commander 1000 11-20	**1142-0922**
Commander Max 1000r Efi 21-23	**1142-0935**
Commander Max 1000 17-20	**1142-0922**
Maverick 1000 13-18	**1142-0922**
Maverick Max 1000 14-18	**1142-0922**
Maverick Max Turbo 17-18	**1142-0922**
Maverick Max Turbo 19-21	**1142-0936**
Maverick Sport 1000 19-23	**1142-0935**
Maverick Sport Max 1000R 19-23	**1142-0935**
Outlander 1000 12-23	**1142-0922**
Outlander 1000 EFI 6x6 19-23	**1142-0922**
Outlander Max 1000R EFI 20	**1142-0922**
Outlander Max 1000 EFI 6x6 19-23	**1142-0922**
Maverick Trail 1000 18-23	**1142-0935**
Renegade 1000 12-23	**1142-0922**
Traxter HD10 18-19	**1142-0935**
Traxter HD10 20-23	**1142-0936**
Traxter Max HD10 20-23	**1142-0936**
Traxter Pro Hd10 2022-23	**1142-0936**
CFMOTO	
C-Force 400 16-22	**1142-0933**
CF500 07-14	**1142-0933**
C-Force 500 14-22	**1142-0933**
Rancher 500 10-14	**1142-0933**
U-Force 500 15-20	**1142-0933**
X5 11-15	**1142-0933**
Z-Force 500 16-22	**1142-0933**
C-Force 600 19-22	**1142-0933**
Rancher 600 11-14	**1142-0933**
X6 11-14	**1142-0933**
Z6 11-15	**1142-0934**
U-Force 600 21-22	**1142-0933**
Z-Force 600 11	**1142-0934**
C-Force 800 15-18	**1142-0934**
C-Force 800 19-22	**1142-0987**
Tracker 800 13-14	**1142-0933**
U-Force 800 14-22	**1142-0934**
X8 12-14	**1142-0934**
Z8 14-15	**1142-0934**
Z-Force 800 16-22	**1142-0934**
Z-Force 950 Sport 20-22	**1142-0987**
C-Force 1000 19-22	**1142-0987**
U-Force 1000 EPS 19-22	**1142-0987**
Z-Force 1000 18-20	**1142-0987**
KAWASAKI	
Prairie 360 03-13	**1142-0924**
Mule 600 (B1/B6F/B7F) 05-16	**1142-0925**
Mule 610 4x4 (A1/C1/A6F/ A7F/C6F/C7F) 05-16	**1142-0925**

I codici articolo in GRASSETTO GRIGIO sono novità 2024

CINGHIE PERFORMANCE PLUS (CONT)

APPLICAZIONI	COD. ART.
KAWASAKI (CONT)	
Brute Force 650 4x4 05-13	1142-0924
Prairie 650 4x4 02-03	1142-0924
Prairie 700 4x4 04-06	1142-0924
KFX 700 03-10	1142-0924
Brute Force 750 4x4 05-23	1142-0924
Mule 3000 00-08	1142-0920
Mule 3010 00-08	1142-0920
Mule 3020 00-04	1142-0920
Mule 4000 09-23	1142-0920
Mule 4010 4x4 09-23	1142-0920
Mule SX 4x4 17-23	1142-0925
Mule Pro-DX/DXT 18-20	1142-1027
Mule Pro-DX/DXT Diesel 16-23	1142-1027
Mule Pro-FX/FXR/FXT 16-23	1142-1027
KYMCO	
Maxxer 375 10-14	1142-0927
Maxxer 450 11-21	1142-0927
MXU 450 11-21	1142-0927
UXV 450 15-21	1142-0927
MXU 500/550 07-18	1142-0928
UXV 500 10-18	1142-0928
MXU 700 13-21	1142-0928
UXV 700i 14-21	1142-0928
POLARIS	
Ranger EV 16	1142-0926
250 2x4/4x4/6x6 93	1142-0909
Big Boss 250 4x6 89-92	1142-0909
Big Boss 250 6x6 91-97	1142-0909
Cyclone 250 87	1142-0909
Scrambler 250 85-86	1142-0909
Trail Blazer 250/330/400 90-13	1142-0909
300 2x4/4x4/6x6 94-95	1142-0909
Xplorer 300/400/500 95-01	1142-0909
XpressS 300, 400 96-99	1142-0909
ATP 330 04-05	1142-0909
ACE 325 EFI 16	1142-0919
Magnum 325 00-01	1142-0909
Magnum 325 4x4 00	1142-0909
Trail Boss 325/330/350L 85-13	1142-0909
Xpedition 325 01	1142-0910
Sportsman ACE 325 14-15	1142-0919
Magnum 330 2x4 03-05	1142-0909
Magnum 330 4x4 03-06	1142-0909
Worker 335, 500 99	1142-0910
Sportsman 335 99-00	1142-0909
350L 2x4/4x4/6x6 93	1142-0909
400L 2x4/4x4/6x6 94-95	1142-0909
Ranger 400/4x4 03-14	1142-0909
Ranger 400 11-13	1142-0909
Scrambler 400 97-08	1142-0909
Scrambler 400 4x4 95-96	1142-0909
Sport 400 94-99	1142-0909
Sportsman 400 4x4 93-96	1142-0909
Sportsman 400 12-14	1142-0909
Sportsman 400 01-05	1142-0909
Sportsman 400 HO 4x4 11-14	1142-0909
Magnum 425 2x4 95-98	1142-0909
Magnum 425 4x4 95-98	1142-0909
Magnum 425 4x4 con EB 98	1142-0910
Magnum 425 6x6 96-97	1142-0909
Sportsman 450 06-07	1142-0909
Sportsman 450 16-23	1142-0915
Diesel 455 99-00	1142-0910
ACE 500 17-19	1142-0926
ATP 500 H.O. 04-05	1142-0910
Big Boss 500 6x6 98-99	1142-0909
Big Boss 500 6x6 con EB 98	1142-0910
Magnum 500 99-02	1142-0910
Magnum 500 con EB 00	1142-0910
PTV 4x4/6x6 04	1142-0909
Ranger 500 2x4/4x4 06-08	1142-0909
Ranger 500 12-13	1142-0915
Ranger 500 17-22	1142-0926
Ranger 4x4 500 09-10	1142-0909
Ranger 4x4 500 11	1142-0915
Ranger Crew 500 11-13	1142-0915
Ranger Series 10 10	1142-0909
Ranger Series 11 11	1142-0909
Scrambler 500 97-11	1142-0909

APPLICAZIONI	COD. ART.
POLARIS (CONT)	
Sportsman 500 96-13	1142-0909
Sportsman 500 6x6 00-08	1142-0909
Sportsman 500 Touring 08-13	1142-0915
Sportsman 500 con EB 98-06	1142-0910
Sportsman Tractor 500 12-14	1142-0915
Sportsman X2 500 06	1142-0910
Sportsman X2 500 07-08	1142-0915
Sportsman 550 10	1142-0915
Sportsman 550 11-14	1142-0923
Sportsman Touring 550 11-14	1142-0923
Sportsman XP 550 09	1142-0923
Sportsman X2 550 11-14	1142-0923
ACE 570 EFI (con cinghia Polaris 3211149) 16	1142-0919
ACE 570 EFI (con cinghia Polaris 3211169) 16-19	1142-0926
Ranger 570 14-23	1142-0926
Ranger 570 ETX 15-16	1142-0926
Ranger 570 Full Size 15-23	1142-0926
Ranger 570 Crew 16-21	1142-0926
Ranger 570 Eps Hdpe Hd 22	1142-0919
Ranger Crew 570 Full Size 22	1142-0926
Ranger 570 / Nstr 22	1142-1000
Ranger 570 Premium 23	1142-1000
Ranger Crew 570 / Nstr 22-23	1142-1000
Ranger XP 570 16	1142-0926
RZR 570 12-21	1142-0926
Sportsman 570 14-23	1142-0915
Sportsman 570 6x6 17-18	1142-0915
Sportsman ACE 570 EFI 15	1142-0926
Sportsman ACE 570 HD 15	1142-0915
Sportsman Touring 570 14-21	1142-0915
Sportsman X2 570 15-16	1142-0915
Sportsman 600 Twin 03-05	1142-0910
Ranger 700 4x4/6x6 07-08	1142-0914
Ranger 700 EFI Crew 4x4 08-09	1142-0914
Ranger 700/6x6 06-09	1142-0914
Ranger 800/4x4 10-11	1142-0914
Ranger 800/6x6 10-16	1142-0914
Ranger 800 14	1142-0914
Ranger Crew 800 11-14	1142-0914
Ranger HD 700 09	1142-0914
Ranger XP 700 06-09	1142-0914
Sportsman 700 Twin 02-06	1142-0910
Sportsman 700 Twin 07	1142-0915
Sportsman MV7 06	1142-0910
Sportsman X2 700 08	1142-0915
Ranger XP 800 20	1142-0914
RZR 800 08-14	1142-0915
RZR 800 EPS 11	1142-0914
RZR S 800 09	1142-0923
RZR S 800 10-14	1142-0914
RZR XP 800 12	1142-0914
RZR 4 800 11	1142-0915
RZR 4 800 12-14	1142-0914
RZR 4 800 EPS RGE 11	1142-0914
Sportsman 800 05-06	1142-0914
Sportsman 800 07-14	1142-0915
Sportsman Touring 800 08	1142-0915
Sportsman X2 800 07-08	1142-0915
Sportsman XP 850 09-14	1142-0923
Scrambler 850 13-23	1142-0923
Sportsman 850 10-23	1142-0923
Sportsman Touring 850 08-23	1142-0923
Sportsman Touring XP 850 18	1142-0923
Sportsman X2 850 11	1142-0923
ACE 900 16-19	1142-0919
Ranger 900 13-19	1142-0919
Ranger Crew 900 14-16	1142-0919
Ranger XP 900 14-16	1142-0919
RZR 900/S 14-20	1142-0919
RZR S 900 15	1142-0919
RZR XP 900 11-13	1142-0919
RZR XP 4 900 13-17	1142-0919
RZR 4 XP 900 Jagged X 13	1142-0919
RZR 900 Trail/Trail S/Trail Ultimate 14-23	1142-0919
RZR 4 900 12-18	1142-0919
RZR PRO XP/Premium/Ultimate 925 20	1142-0932

APPLICAZIONI	COD. ART.
POLARIS (CONT)	
General 1000 (deluxe, Premium, Eps, Sport, 4, Xp4) 16-23	1142-0919
Ranger 1000 (ps, Hd, Xp) 18-22	1142-0932
Ranger 1000 17	1142-0919
Ranger 1000 20-21 (full size)	1142-1000
Ranger 1000 Eps 23	1142-1000
Ranger 1000 Full Size (eps, Premium) 20-23	1142-1000
Ranger 1000 XP 18-21	1142-0932
Ranger 1000 XP Crew 19-21	1142-0932
Ranger 2x4/4x4/6x6 00-05	1142-0909
Ranger 6x6 03-04	1142-0909
Ranger Crew 1000 (premium) 22-23	1142-1000
Ranger Crew 1000 17-18	1142-0919
Ranger Crew 1000 20 (full size)	1142-1000
Ranger Crew 1000 Full Size 20-23	1142-1000
Ranger Crew Xp 1000 (high Lifter, Nstr, Trail Boss, Utility) 22-23	1142-0932
Ranger Diesel Hd Eps 22-23	1142-0932
Ranger Xp 1000 (eps, Eu/tr/zug, Intl, High Lifter, Trail Boss, Ultility 22-23	1142-0932
Ranger XP 500 05	1142-0914
RZR 1000 14-21	1142-0919
RZR 1000 Turbo/4 19-21	1142-0932
RZR 1000S/S4 19-21	1142-0919
Rzr Pro (xp, Xp4, Premium, Sport, Ultimate) 20-23	1142-0932
RZR RS1 1000 18-22	1142-0932
Rzr Trail S 1000 Eps (ride Command) 22-23	1142-0919
RZR Turbo 1000 PRO XP/XP4 20	1142-0932
Rzr Turbo R Sport, 4 20-23	1142-0932
Rzr Xp 1000 (xp 4 1000, Premium, Tractor, High Lifter) 14-23	1142-0919
RZR XP 1000/XP 4 1000/Tractor 14-21	1142-0919
RZR XP Turbo 1000 16-21	1142-0932
RZR XP Turbo S/Velocity 1000 18-21	1142-0932
RZR XP4 Turbo/S/Velocity 1000 17-21	1142-0932
Scrambler 1000 (xp 1000 S) 14-23	1142-0923
Sportsman 1000 (eps, Xp, Touring Xp, 1000 S) 15-23	1142-0923
SUZUKI	
Eiger 400 2x4/4x4 02-08	1142-0906
King Quad 400 08-22	1142-0906
King Quad 450 07-13	1142-0921
LTA500F Vinson cambio autom. 4x4 02-04	1142-0907
LTA500F 00-01	1142-0907
King Quad 500 09-22	1142-0921
Vinson 500 4x4 05-07	1142-0907
Q.U.V. 620 05	1142-0920
King Quad 700 05-07	1142-0917
Twin Peaks 700 04-06	1142-0924
King Quad 750 08-22	1142-0917
TRACKER	
450 ATV 21-23	1142-0937
570 20-22	1142-0908
500S SxS 20-22	1142-0927
XTR1000 Side-by-Side 20-22	1142-0937
YAMAHA	
Grizzly 400 4x4 07	1142-0911
Kodiak 400 2x4 00-04	1142-0911
Kodiak 400 4x4 00-06	1142-0911
Grizzly 450 4x4 08-14	1142-0911
Kodiak 450 4x4 01-06	1142-0911
Kodiak 450 EPS 18-23	1142-0911
Wolverine 450 06-10	1142-0911
Grizzly 4x4 15-23	1142-0913
Grizzly 550 09-14	1142-0913
Grizzly 600 02	1142-0913
Grizzly 660 02-08	1142-0913
Rhino 660 04-08	1142-0913
700 FI 4x4 10	1142-0913
Grizzly 700 07-16	1142-0913
Kodiak 700 16-23	1142-0913
Rhino 700 08-13	1142-0918
Viking 700 14-23	1142-0928
Viking IV 700 15-23	1142-0928
Wolverine X2 19-20	1142-0999
Wolverine X4 18-20	1142-0999

I codici articolo in GRASSETTO GRIGIO sono novità 2024



PARTS UNLIMITED

CINGHIE SUPER X

REALIZZATE DA CARLISLE

- Le migliori cinghie per veicoli a bassa-media potenza
- Gomma resistente alle basse temperature e struttura interna con trefoli in poliestere per trasmettere tutta la potenza sul terreno

APPLICAZIONI	LARGHEZZA SUPERIORE X CIRCONF. ESTERNA	COD. ART.
HONDA		
FL250 77-84	31,8 mm x 107,3 cm (1 1/4" x 42 1/8")	**LMX-1095**
FL350 85	20,6 mm x 112,3 mm (1 3/16" x 44 1/8")	**LMX-1042**

APPLICAZIONI	LARGHEZZA SUPERIORE X CIRCONF. ESTERNA	COD. ART.
POLARIS		
Tutti 85-05	30 mm x 104 cm (1 3/16" x 40 7/8")	**LMX1121**[1]
Magnum 500 99-02 con EBS	30 mm x 104 cm (1 3/16" x 40 7/8")	**LMX-2001**
Sportsman 99-05 con EBS	30 mm x 104 cm (1 3/16" x 40 7/8")	**LMX-2001**

[1] Eccetto qualsiasi modello con sistema frenante EBS o con sistema frenante EBS aggiunto.



UA

XP

Ultimax Performance Belts by Timken

UltimaxUA UltimaxXP

CINGHIE DI TRASMISSIONE

- Realizzate nelle migliori mescole di gomma con resistenti trefoli Aramax
- Migliorano l'efficienza dei sistemi variabili di rinvio tachimetro
- Eliminano la frizione e la tensione eccessive, prevenendo danni alla trasmissione
- Una cinghia della lunghezza esatta consente di ridurre l'usura del sistema e di evitare lo slittamento
- Le Cinghie Ultimax XP sono progettate per una maggiore resistenza, movimento e durata

APPLICAZIONI	COD. ART. UA	COD. ART. XP
ARCTIC CAT/TEXTRON		
250 06-08	**1142-0526**	-
300 09-16	**1142-0526**	-
Alterra 300 17-23	**1142-0526**	-
366 08-11	**1142-0470**	-
375 con cambio autom. 02	**1142-0002**	-
400 2x4 cambio autom. 04	**1142-0002**	-
400 4x4 cambio autom. 03-08	**1142-0002**	-
400 13-15	**1142-0470**	-
Alterra 400 16-18	**1142-0470**	-
TBX 400 04-06	**1142-0002**	-
TRV 400 06-08	**1142-0002**	-
TRV 400 09-14	**1142-0470**	-
425 12	**1142-0470**	-
450 11-15	**1142-0470**	-
Alterra 450 16, 19, 21-22	**1142-0470**	-
TRV 450 11-12	**1142-0470**	-
XC450 11-18	**1142-0470**	-
500 4x4 cambio autom. 00-09	**1142-0003**	-
500 13-17	**1142-0470**	-
Alterra 500 16-18	**1142-0470**	-
HDX 500 XT 17	**1142-0470**	-
Prowler 500 14-22	**1142-0470**	-
TBX 500 03-06	**1142-0003**	-
TRV 500 03-08	**1142-0003**	-

APPLICAZIONI	COD. ART. UA	COD. ART. XP
ARCTIC CAT/TEXTRON (CONT)		
TRV 500 13-15	**1142-0470**	-
550 09-15	**1142-0035**	**1142-0740**
Alterra 550 16	**1142-0035**	**1142-0740**
Alterra 550 TRV 17, 20	**1142-0035**	**1142-0740**
Prowler 550 10-15	**1142-0035**	**1142-0740**
Prowler 550 XT 11-12	**1142-0035**	**1142-0740**
TRV 550 09-16	**1142-0035**	**1142-0740**
Alterra 570/EPS 20-21	**1142-0035**	**1142-0740**
650 V-Twin cambio autom. 04-06	**1142-0470**	-
650 H1 05-11	**1142-0035**	**1142-0740**
650 11-12	**1142-0035**	**1142-0740**
650 Mud Pro 10-11	**1142-0035**	**1142-0740**
Prowler 65017-08	**1142-0035**	**1142-0740**
Prowler 650 XT 06-10	**1142-0035**	**1142-0740**
TRV 650 07	**1142-0035**	**1142-0740**
700 4x4 cambio autom. 06-08	**1142-0104**	-
700 Diesel 07-15	**1142-0038**	-
700 09-16	**1142-0035**	**1142-0740**
Alterra 700 16-18	**1142-0035**	**1142-0740**
Alterra 700/EPS 19-21	**1142-0180**	-
Alterra 700 TBX 18-21	**1142-0035**	**1142-0740**
Alterra 700 TRV XT 17-22	**1142-0035**	**1142-0740**
Alterra 700 TRV EPS 20-21	**1142-0035**	**1142-0740**
Alterra 700 VLX 18	**1142-0035**	**1142-0740**

I codici articolo in GRASSETTO GRIGIO sono novità 2024

Ultimax Performance Belts by Timken UltimaxUA UltimaxXP

CINGHIE DI TRASMISSIONE (CONT)

APPLICAZIONI	COD. ART. UA	COD. ART. XP
ARCTIC CAT/TEXTRON (CONT)		
700 HDX Crew 17	**1142-0035**	**1142-0740**
700 HDX XT 16-17	**1142-0035**	**1142-0740**
700 Mud Pro 10-19	**1142-0035**	**1142-0740**
700 Mud Pro Limited EPS 17	**1142-0035**	**1142-0740**
Prowler 700 08-17	**1142-0035**	**1142-0740**
Prowler 700 XTX 09-12	**1142-0035**	**1142-0740**
TBX 700 10-18	**1142-0035**	**1142-0740**
Thundercat 700 10	**1142-0180**	-
TRV 700 08	**1142-0104**	-
TRV 700 09-16	**1142-0035**	**1142-0740**
VLX 700 18	**1142-0035**	**1142-0740**
Cushman Hauler 4x4 19-20	**1142-0970**	-
Prowler Pro 19-21 (tutti)	**1142-0970**	-
1000 12-17	**1142-0180**	-
Alterra 1000 TRV 17-18	**1142-0180**	-
1000 Mud Pro 10-17	**1142-0180**	-
Prowler 1000 13-17	**1142-0180**	-
Prowler 1000 XTZ 09-12	**1142-0180**	-
Thundercat 1000 09-10	**1142-0180**	-
TRV 1000 10-16	**1142-0180**	-
Wildcat 1000 12-13	**1142-0180**	-
Wildcat 1000 13 (modelli recenti)	**1142-0545**	-
Wildcat 1000 14-15	**1142-0545**	-
Wildcat 4 13-15	**1142-0545**	-
Wildcat 4X LTD 18	**1142-0545**	-
Wildcat Sport 15-19	**1142-0546**	-
Wildcat Trail 15-20	**1142-0546**	-
CAN-AM		
DS50 03-06	**1142-0045**	-
DS90 04-06	**1142-0045**	-
Outlander 330 04-05	**1142-0039**	-
Outlander 400 04-15	**1142-0039**	-
Outlander Max 400 04-15	**1142-0039**	-
Outlander 450 15-23	**1142-0039**	-
Outlander 450 6x6 EFI 19-21	**1142-0039**	-
Outlander Max 450 18-21	**1142-0039**	-
Outlander Max 450 6x6 EFI 19-23	**1142-0039**	-
Outlander 500 07-15	**1142-0181**	**1142-0748**
Outlander Max 500 07-08	**1142-0037**	-
Outlander Max 500 09-15	**1142-0181**	**1142-0748**
Quest 500 03	**1142-0038**	-
Renegade 500 08	**1142-0037**	-
Renegade 500 09-15	**1142-0181**	**1142-0748**
Traxter 500 05	**1142-0039**	-
Outlander 570 16-23	**1142-0181**	**1142-0748**
Outlander Max 570 16-22	**1142-0181**	**1142-0748**
Renegade 570 16-22	**1142-0181**	**1142-0748**
Outlander 650 06-08	**1142-0037**	-
Outlander 650 09-22	**1142-0181**	**1142-0748**
Outlander 650 6x6 EFI 19-20	**1142-0181**	**1142-0748**
Outlander Max 650 07-08	**1142-0037**	-
Outlander Max 650 09-22	**1142-0181**	**1142-0748**
Outlander Max 650 6x6 EFI 19-22	**1142-0181**	**1142-0748**
Quest 650 03	**1142-0038**	-
Renegade 650 19-23	**1142-0181**	**1142-0748**
Traxter Max 650 04-05	**1142-0038**	-
Commander 800 11-20	**1142-0181**	**1142-0748**
Commander Max 800 17-23	**1142-0181**	**1142-0748**
Maverick Trail 800 18-21	-	**1142-0758**
Outlander 800 06-08	**1142-0037**	-
Outlander 800 09-14	**1142-0181**	**1142-0748**
Outlander Max 800 07-08	**1142-0037**	-
Outlander Max 800 09-15	**1142-0181**	**1142-0748**
Renegade 800 07-08	**1142-0037**	-
Renegade 800 09-15	**1142-0181**	**1142-0748**
Outlander 850 17-23	**1142-0181**	**1142-0748**
Outlander Max 850 16-22	**1142-0181**	**1142-0748**
Renegade 850 16-22	**1142-0181**	**1142-0748**
Maverick X3 900 HO 18	-	**1142-0758**
Commander 1000/R 11-22	**1142-0181**	**1142-0748**
Commander Max 1000/RT 17-22	**1142-0181**	**1142-0748**
Maverick 1000 13-18	**1142-0181**	**1142-0748**
Maverick Max 1000 14-18	**1142-0181**	**1142-0748**
Maverick Sport Max 1000R 19-23	-	**1142-0758**

APPLICAZIONI	COD. ART. UA	COD. ART. XP
CAN-AM (CONT)		
Maverick Trail 1000 18-23	-	**1142-0758**
Outlander 1000/R 12-22	**1142-0181**	**1142-0748**
Outlander 1000 6x6 EFI 19-22	**1142-0181**	**1142-0748**
Outlander Max 1000 20-22	**1142-0181**	**1142-0748**
Outlander Max 1000 6x6 EFI 19-20	**1142-0181**	**1142-0748**
Renegade 1000/R 12-22	**1142-0181**	**1142-0748**
Maverick X-MR 18	**1142-0181**	**1142-0748**
Maverick Sport 19-22	-	**1142-0758**
Maverick Turbo 19	-	**1142-0759**
Maverick Max Turbo 19	-	**1142-0759**
Maverick X3 17	-	**1142-0758**
Maverick X3 Max 17	-	**1142-0758**
Maverick X3 Max Turbo 18-24	-	**1142-0759**
Maverick X3 Turbo 18-24	-	**1142-0759**
Traxter HD5 18-21	**1142-0039**	-
Traxter HD8/HD8 T/MAX 18-21	-	**1142-0758**
Traxter HD10 20-23	-	**1142-0758**
Traxter HD10 20-23	-	**1142-0759**
CFMOTO		
C-Force 400 16-23	**1142-0761**	-
C-Force 500 14-23	**1142-0761**	-
CF500 07-14	**1142-0761**	-
Rancher 500 10-14	**1142-0761**	-
U-Force 500 15-20	**1142-0761**	-
Z-Force 16-18	**1142-0762**	-
Z-force 500/Z5/Trail 20-21	**1142-0761**	-
C-Force 600/Touring 20-23	**1142-0761**	-
Rancher 600 11-14	**1142-0761**	-
U-Force 600 21	**1142-0761**	-
Z-Force 600 11	**1142-0762**	-
C-Force 800 15-18	**1142-0761**	-
C-Force 800 19-23	**1142-0763**	-
Tracker 800 13-14	**1142-0761**	-
U-Force 800 14-18	**1142-0762**	-
U-Force 800 19-21	**1142-0762**	-
Z-Force 800 16-18	**1142-0762**	-
Z-Force 800/Z8/Trail 19-21	**1142-0762**	-
Z-Force 800/EX/Z8EX/Trail 21	**1142-0762**	-
Z-Force 950 Sport/Z950EX/EX EPS 20-21	**1142-0763**	-
C-Force 1000 19-23	**1142-0763**	-
U-Force 1000 19-23	**1142-0763**	-
Z-Force 1000 19-23	**1142-0763**	-
X5 11-15	**1142-0761**	-
X6 11-14	**1142-0761**	-
X8 12-17	**1142-0762**	-
Z6 11-15	**1142-0762**	-
X8 14-15	**1142-0762**	-
HONDA		
FL400R Pilot 89-90	**1142-0011**	-
JOHN DEERE		
HPX Gator 4x4 Diesel 04-07	**1142-0965**	-
HPX Gator 4x2 04-05	**1142-0965**	-
Trail 4x2 04-05	**1142-0965**	-
TS 400 4x2 19	**1142-0965**	-
Trail 4x4 04-07	**1142-0965**	-
Buck 500 con cambio autom. 05-06	**1142-0039**	-
Trail Buck 500 05	**1142-0039**	-
HPX 4x4 Gator 600 04-18	**1142-0965**	-
HPX Trail 4X4 600 04-05	**1142-0965**	-
HPX615E 19-23	**1142-0965**	-
XUV 620i Gator 07-11	**1142-0966**	-
XUV 625i Gator 11-18	**1142-0966**	-
Buck 650 con cambio autom. 05-06	**1142-0038**	-
Trail Buck 650 05	**1142-0038**	-
TX 675 4x2 19	**1142-0965**	-
HPX 4x4 Diesel 784 04-18	**1142-0965**	-
HPX815E 19-23	**1142-0965**	-
XUV 825i Gator (812cc) 11-16	**1142-0967**	-
XUV 825i Gator S4 (812cc) 13-16	**1142-0967**	-
KAWASAKI		
KFX80 03-06	**1142-0015**	-
Brute Force 300 12-24	**1142-0435**	-
Prairie 300 99-02	**1142-0008**	-
Prairie 360 03-13	**1142-0417**	**1142-0750**

CINGHIE DI TRASMISSIONE continua alla pagina successiva.

I codici articolo in GRASSETTO GRIGIO sono novità 2024

Ultimax Performance Belts by Timken — UltimaxUA UltimaxXP

CINGHIE DI TRASMISSIONE (CONT)

APPLICAZIONI	COD. ART. UA	COD. ART. XP
KAWASAKI (CONT)		
KAF400 Mule 600 05-16	**1142-0739**	-
KAF400 Mule 610 05-16	**1142-0739**	-
Prairie 400 99-02	**1142-0009**	-
Brute Force 650 4x4 05-13	**1142-0417**	**1142-0750**
Prairie 650 4x4 02-03	**1142-0417**	**1142-0750**
KFX700 03-10	**1142-0417**	**1142-0750**
Prairie 700 4x4	**1142-0417**	**1142-0750**
Brute Force 750 4x4i 05-23	**1142-0417**	**1142-0750**
Mule 2500 94-03	**1142-0018**	-
Mule 2510 4x4 92-03	**1142-0018**	-
Mule 2520 93-03	**1142-0018**	-
Mule SX 17-20	**1142-0739**	-
Mule SX/SX XC 4x4 17-22	**1142-0739**	-
Mule Pro-DX/Pro-DX Diesel 16-22	**1142-0968**	-
Mule Pro-DXT Diesel 16-20	**1142-0968**	-
Mule Pro-FX/EPS 16-20	**1142-0968**	-
Mule Pro-FXR 19-20	**1142-0968**	-
Mule Pro-FXT 15-20	**1142-0968**	-
KYMCO		
Mongoose 250 04-08	**1142-0526**	-
Mongoose 270/300 04-23	**1142-0526**	-
MXU 270 16-23	**1142-0526**	-
MXU 300 06-14	**1142-0526**	-
Maxxer 375 10-14	**1142-0470**	-
Maxxer 450 11-17	**1142-0470**	-
Maxxer 450i 21	**1142-0470**	-
MXU 450i 11-23	**1142-0470**	-
UXV 450i 15-21	**1142-0470**	-
MXU 500/550 07-18	**1142-0502**	-
UXV 500 10-18	**1142-0502**	-
MXU 700i 13-21	**1142-0502**	-
UXV 700i 14-21	**1142-0502**	-
POLARIS		
Phoenix 200 05-24	**1142-0436**	-
250 2x4/4x4/6x6 93	**1142-0011**	-
Trail Blazer 250/330/400 90-13	**1142-0011**	-
300 2x4/4x4/6x6 94-95	**1142-0011**	-
Xplorer 300/400/500 95-01	**1142-0011**	-
Xpress 300/400 96-99	**1142-0011**	-
Ace 325 EFI 16	**1142-0419**	**1142-0747**
Magnum 325 00-01	**1142-0011**	-
Magnum 325 4x4 00	**1142-0011**	-
Sportsman ETX 15	**1142-0011**	-
Trail Boss 325/330/350L 85-13	**1142-0011**	-
Xpedition 325 01	**1142-0012**	**1142-0741**
Sportsman Ace 325 14-15	**1142-0419**	**1142-0747**
ATP 330 04-05	**1142-0011**	-
Magnum 330 2x4 03-05	**1142-0011**	-
Magnum 330 4x4 03-06	**1142-0011**	-
Worker 335/500 99	**1142-0012**	**1142-0741**
Sportsman 335 99-00	**1142-0011**	-
350L 2x4/4x4/6x6 93	**1142-0011**	-
400L 2x4/4x4/6x6 94-95	**1142-0011**	-
Ranger 400 11-13	**1142-0011**	-
Ranger 400 4x4 03-14	**1142-0011**	-
Scrambler 400 97-08	**1142-0011**	-
Sport 400 94-99	**1142-0011**	-
Sportsman 400 97-07	**1142-0011**	-
Sportsman 400 08	**1142-0065**	-
Sportsman 400 12-14	**1142-0011**	-
Sportsman 450 06-07	**1142-0011**	-
Sportsman 450 16-23	**1142-0064**	**1142-0745**
Ace 500 17-19	**1142-0440**	**1142-0751**
ATP 500 H.O. 04-05	**1142-0012**	**1142-0741**
Big Boss 500 6x6 98-99	**1142-0011**	-
Big Boss 500 6x6 con EB 98	**1142-0012**	**1142-0741**
Magnum 500 99-02	**1142-0012**	**1142-0741**
Magnum 500 con EB 00	**1142-0012**	**1142-0741**
Ranger 500 2x4/4x4 06-08	**1142-0011**	-
Ranger 500 12-13	**1142-0064**	**1142-0745**
Ranger 500 17	**1142-0440**	**1142-0751**
Ranger 500 18-22	**1142-0440**	**1142-0751**
Ranger 500/4x4 09-10	**1142-0011**	-
Ranger 500 4x4 11	**1142-0064**	**1142-0745**
Ranger 500 Crew 11-13	**1142-0064**	**1142-0745**

APPLICAZIONI	COD. ART. UA	COD. ART. XP
POLARIS (CONT)		
Scrambler 500 97-11	**1142-0011**	-
Sportsman 500 96-13	**1142-0011**	-
Sportsman 500 con EB 98-06	**1142-0012**	**1142-0741**
Sportsman Touring 500 08-13	**1142-0064**	**1142-0745**
Sportsman Tractor 500 12-14	**1142-0064**	**1142-0745**
Sportsman X2 500 06	**1142-0012**	**1142-0741**
Sportsman X2 500 07-08	**1142-0064**	**1142-0745**
Sportsman 550 10	**1142-0064**	**1142-0745**
Sportsman 550 11-14	**1142-0278**	**1142-0749**
Sportsman Touring 550 11-14	**1142-0278**	**1142-0749**
Sportsman X2 550 11-14	**1142-0278**	**1142-0749**
Sportsman XP 550 09	**1142-0278**	**1142-0749**
Ace 570 EFI 16	**1142-0419**	**1142-0747**
Ace 570 EFI 16-19	**1142-0440**	**1142-0751**
Ranger 570 14-23	**1142-0440**	**1142-0751**
Ranger 570 23	**1142-0971**	-
Ranger 570 Crew 14-23	**1142-0440**	**1142-0751**
Ranger 570 Crew 22-23	**1142-0971**	-
Ranger 570 EPS HDPE HD 23	**1142-0419**	**1142-0747**
Ranger 570/570 Crew Full-Size 15-23	**1142-0440**	**1142-0751**
RZR 570 12-21	**1142-0440**	**1142-0751**
Ranger XP 570 06	**1142-0440**	**1142-0751**
Sportsman 570 14-23	**1142-0064**	**1142-0745**
Sportsman 570 6x6 21-23	**1142-0064**	**1142-0745**
Sportsman Ace 570 EFI 15	**1142-0440**	**1142-0751**
Sportsman Ace 570 HD 15	**1142-0064**	**1142-0745**
Sportsman Touring 570 14-23	**1142-0064**	**1142-0745**
Sportsman X2 570 15-16	**1142-0064**	**1142-0745**
Sportsman 600 Twin 03-05	**1142-0012**	**1142-0741**
Ranger 700/4x4 07-08	**1142-0040**	**1142-0744**
Ranger 700/6x6 06-09	**1142-0040**	**1142-0744**
Ranger 700 Crew EFI 4x4 08-09	**1142-0040**	**1142-0744**
Ranger 700 HD 09	**1142-0040**	**1142-0744**
Ranger XP 700 06-09	**1142-0040**	**1142-0744**
Sportsman 700 Twin 02-06	**1142-0012**	**1142-0741**
Sportsman 700 Twin 07	**1142-0064**	**1142-0745**
Sportsman MV7 06	**1142-0012**	-
Sportsman X2 700 08	**1142-0064**	**1142-0745**
Ranger 800 14	**1142-0040**	**1142-0744**
Ranger 800/4x4 10-11	**1142-0040**	**1142-0744**
Ranger 800/6x6 10-16	**1142-0040**	**1142-0744**
Ranger 800 Crew 11-14	**1142-0040**	**1142-0744**
RZR 800 08-14	**1142-0064**	**1142-0745**
RZR 4 800 11	**1142-0064**	**1142-0745**
RZR 4 800 12-14	**1142-0040**	**1142-0744**
RZR S 800 09	**1142-0278**	**1142-0749**
RZR S 800 10-14	**1142-0040**	**1142-0744**
RZR XP 800 12	**1142-0040**	**1142-0744**
Sportsman 800 05-06	**1142-0040**	**1142-0744**
Sportsman 800 07-14	**1142-0064**	**1142-0745**
Sportsman Touring 800 08	**1142-0064**	**1142-0745**
Sportsman X2 800 07-08	**1142-0064**	**1142-0745**
Sportsman Touring 850 08-24	**1142-0278**	**1142-0749**
Sportsman Touring 850 XP 18	**1142-0278**	**1142-0749**
Scrambler 850 13-24	**1142-0278**	**1142-0749**
Sportsman 850 10-24	**1142-0278**	**1142-0749**
Sportsman X2 850 11	**1142-0278**	**1142-0749**
Sportsman XP 850 09-14	**1142-0278**	**1142-0749**
Ace 900 16-19	**1142-0419**	**1142-0747**
Ranger 900 13-19	**1142-0419**	**1142-0747**
Ranger 900 4x4 11	**1142-0438**	-
Ranger 900 Diesel 12-14	**1142-0438**	-
Ranger 900 Crew 14-16	**1142-0419**	**1142-0747**
Ranger 900 Crew Diesel 12-14	**1142-0438**	-
Ranger XP 900 14-16	**1142-0419**	**1142-0747**
RZR 900 14-23	**1142-0419**	**1142-0747**
RZR 4 900 12-18	**1142-0419**	**1142-0747**
RZR S 900 15	**1142-0419**	**1142-0747**
RZR XP 900 11-13	**1142-0419**	**1142-0747**
RZR XP 4 900 13-17	**1142-0419**	**1142-0747**
Ranger 902D 20-22	**1142-0547**	**1142-0752**
General/General 4 1000 16-24	**1142-0419**	**1142-0747**
General XP/XP4 1000 22	**1142-0419**	**1142-0747**
Ranger 1000 20-22	**1142-0971**	-
Ranger 1000 Crew Diesel 15-18	**1142-0496**	-

I codici articolo in GRASSETTO GRIGIO sono novità 2024

Ultimax Performance Belts by Timken — UltimaxUA — UltimaxXP

CINGHIE DI TRASMISSIONE (CONT)

APPLICAZIONI	COD. ART. UA	COD. ART. XP
POLARIS (CONT)		
Ranger 1000 Crew 20-23	**1142-0971**	-
Ranger 1000 Diesel 15-18	**1142-0496**	-
Ranger 1000 EPS HD 22-24	**1142-0547**	**1142-0752**
Ranger 1000 XP 17	**1142-0419**	**1142-0747**
Ranger 1000 XP 18-22	**1142-0547**	**1142-0752**
Ranger 1000 XP Crew 17-18	**1142-0419**	**1142-0747**
Ranger 1000 XP Crew 19-24	**1142-0547**	**1142-0752**
RZR 1000 14-22	**1142-0419**	**1142-0747**
RZR 1000 S4 19	**1142-0419**	**1142-0747**
RZR XP 1000 14-23	**1142-0419**	**1142-0747**
RZR XP 4 1000 14-23	**1142-0419**	**1142-0747**
Scrambler 1000/XP 1000 14-24	**1142-0278**	**1142-0749**
Sportsman 1000 15-19	**1142-0278**	**1142-0749**
Sportsman Touring 1000 15-24	**1142-0278**	**1142-0749**
Sportsman XP/Touring XP 1000 16-23	**1142-0278**	**1142-0749**
Big Boss 4x6 89-92	**1142-0011**	-
Big Boss 6x6 91-97	**1142-0011**	-
Big Boss International 00	**1142-0011**	-
Cyclone 87	**1142-0011**	-
Magnum 2x4 95-98	**1142-0011**	-
Magnum 4x4 95-98	**1142-0011**	-
Magnum 4x4 con EB 98	**1142-0012**	**1142-0741**
Magnum 6x6 96-97	**1142-0011**	-
PTV 6x6 04	**1142-0011**	-
Ranger 2x4/4x4/6x6 00-05	**1142-0011**	-
Ranger 6x6 03-04	**1142-0011**	-
Ranger ETX 15-16	**1142-0440**	**1142-0751**
Ranger EV 16	**1142-0440**	**1142-0751**
Ranger Series 10 10	**1142-0011**	-
Ranger Series 11 11	**1142-0011**	-
Ranger XP 05	**1142-0040**	**1142-0744**
RZR EPS 11	**1142-0040**	**1142-0744**
RZR 4 XP Jagged X 13	**1142-0419**	**1142-0747**
RZR 4/EPS RGE 11	**1142-0040**	**1142-0744**
RZR RS1 19-21	**1142-0547**	**1142-0752**
RZR Pro Turbo S/ST 20-24	**1142-0547**	**1142-0752**
RZR Pro XP/XP4 20-24	**1142-0547**	**1142-0752**
RZR Turbo 4 19-21	**1142-0547**	**1142-0752**
RZR Turbo S4 21	**1142-0547**	**1142-0752**
RZR XP Turbo 16-21	**1142-0547**	**1142-0752**
RZR XP/XP Pro Turbo 18-21	**1142-0547**	**1142-0752**
RZR XP 4/XP 4 Turbo 17-21	**1142-0547**	**1142-0752**
Scrambler 85-86	**1142-0011**	-
Scrambler 2x4 00	**1142-0011**	-
Scrambler 4x4 95-96	**1142-0011**	-
Sportsman 4x4 93-96	**1142-0011**	-
Sportsman 6x6 00-08	**1142-0011**	-

APPLICAZIONI	COD. ART. UA	COD. ART. XP
SUZUKI		
LT-80 87-04	**1142-0015**	-
Quad Sport 80 05-06	**1142-0015**	-
Eiger 400 4x2/4x4 02-08	**1142-0002**	-
King Quad 400 08-23	**1142-0002**	-
King Quad 500 09-23	**1142-0277**	-
LT-A500F 00-01	**1142-0003**	-
LT-A500F Vinson cambio autom. 4WD 02-04	**1142-0003**	-
Vinson 500 4x4 05-07	**1142-0003**	-
King Quad 700 05-07	**1142-0104**	-
Twin Peaks 700 04-06	**1142-0417**	**1142-0750**
King Quad 750 08-21	**1142-0104**	-
TRACKER		
300 ATV 20-23	**1142-0526**	-
450 ATV 21-23	**1142-0470**	-
500S Side-by-Side 20-22	**1142-0470**	-
570 ATV 20-22	**1142-0035**	-
YAMAHA		
Grizzly 120 09	**1142-0017**	-
Grizzly 125 04-13	**1142-0017**	-
Bruin 350 2x4/4x4 04-06	**1142-0036**	-
Grizzly 350 07-14	**1142-0036**	-
Wolverine 350 07-08	**1142-0036**	-
Grizzly 400 4x4 07	**1142-0013**	**1142-0742**
Kodiak 400 2WD 00-04	**1142-0013**	**1142-0742**
Kodiak 400 4x4 00-06	**1142-0013**	**1142-0742**
Grizzly 450 4x4 08-17	**1142-0013**	**1142-0742**
Kodiak 450 4x4 01-06	**1142-0013**	**1142-0742**
Kodiak 450/EPS 18-24	**1142-0013**	**1142-0742**
Rhino 450 06-08	**1142-0013**	**1142-0742**
Wolverine 450 06-10	**1142-0013**	**1142-0742**
Grizzly 550 09-14	**1142-0016**	**1142-0743**
Grizzly 600 98-01	**1142-0046**	-
Grizzly 600 02	**1142-0016**	**1142-0743**
Grizzly 660 02-08	**1142-0016**	**1142-0743**
Rhino 660 04-08	**1142-0016**	**1142-0743**
700 FI 4WD 10	**1142-0016**	**1142-0743**
Grizzly 700 07-16	**1142-0016**	**1142-0743**
Grizzly 700 EPS/4x4 17-22	**1142-0016**	**1142-0743**
Kodiak 700/EPS/SE/XTR 16-23	**1142-0016**	**1142-0743**
Rhino 700 08-13	**1142-0418**	-
Viking 700 14-23	**1142-0502**	-
Viking IV 700 15-24	**1142-0502**	-
Breeze 89-04	**1142-0017**	-
Wolverine RMax/X2/X4 21-24	-	**1142-0972**

RIMANDI INCROCIATI

COD. ART.	COD. ART. ULTIMAX	SOSTITUISCE COD. OEM
1142-0002	UA400	3402-664
1142-0003	UA401	3402-757, 3202-484, 27601-09F60
1142-0008	UA409	59011-1065
1142-0009	UA410	59011-1066
1142-0011	UA412	22102-HEO-000, 3211048, 3211077
1142-0012	UA413	3211091, 3211069
1142-0013	UA417	5GH-17641-10-00, 3C2-17641-00-00
1142-0015	UA421	59011-S003, 27601-40B01
1142-0016	UA422	3B4-17641-00-00, B16-E7441-00-00, 28P-17641-00-00, 5KM-17641-01-00
1142-0017	UA425	3FA-17641-00-00
1142-0018	UA429	59011-1057
1142-0035	UA406	0823-013
1142-0036	UA416	5UH-17641-01-00
1142-0037	UA419	715900030
1142-0038	UA420	1402-564
1142-0039	UA435	715900024, 420280280
1142-0040	UA424	3211162, 3211133
1142-0045	UA436	A23100117000
1142-0046	UA423	4WV-17641-00-00
1142-0064	UA426	3211113
1142-0065	UA427	3211129, 3211108
1142-0104	UA437	3403-141, 27601-31G00
1142-0180	UA445	0823-231
1142-0181	UA446	715000302, 715900212, 420280362
1142-0277	UA443	27601-11H00
1142-0278	UA448	3211160, 3211153, 3211123, 3211130
1142-0417	UA450	59011-0019, 59011-003, K5901-1003
1142-0418	UA438	59011-0043, 59011-1053, 5B4-17641-00-00
1142-0419	UA441	3211149, 3211142, 3211172, 3211180
1142-0435	UA452	59011-Y003
1142-0436	UA453	0452496
1142-0438	UA455	3211135, 3211136
1142-0440	UA457	3211169, 3211143
1142-0470	UA459	0823-228, 3201-242
1142-0496	UA476	3211175
1142-0502	UA464	1XD-17641-00-00
1142-0526	UA460	3303-782
1142-0545	UA478	0823-496
1142-0546	UA479	0823-497
1142-0547	UA480	3211186
1142-0739	UA451	59011-0011
1142-0740	UXP406	0823-013
1142-0741	UXP413	3211091
1142-0742	UXP417	5GH-17641-10-00
1142-0743	UXP422	B16-E7641-00-00
1142-0744	UXP424	3211162
1142-0745	UXP426	3211113
1142-0747	UXP441	3211172
1142-0748	UXP446	715000302
1142-0749	UXP448	3211160
1142-0750	UXP450	K5901-10003
1142-0751	UXP457	3211206
1142-0752	UXP480	3211186
1142-0758	UXP487	422280654
1142-0759	UXP488	422280652
1142-0761	UA483	0180-055000-0001
1142-0762	UA484	0800-055000-0001
1142-0763	UA485	0JWA-055000
1142-0965	UA469	-
1142-0966	UA470	-
1142-0967	UA471	-
1142-0968	UA482	59011-0037
1142-0970	UA491	0823-627
1142-0971	UA493	3211218
1142-0972	UXP490	BG4-17641-00-00

I codici articolo in **GRASSETTO GRIGIO** sono novità 2024







BORSA PER CINGHIA TRASMISSIONE

- In tessuto di poliestere da 900 denari con una robusta cerniera
- Comprende attacchi a strappo e con occhielli per il fissaggio al veicolo
- Mantiene la cinghia di ricambio pulita, asciutta e sicura
- Cinghia non inclusa

DESCRIZIONE	COD. ART.
Borsa per cinghia trasmissione	3540-0016

CINGHIE ESTREMAMENTE RESISTENTI PRO SERIES

- Conferiscono un nuovo livello di resistenza al calore, agli urti e alle sollecitazioni e garantiscono una maggiore durata delle prestazioni
- La mescola in polimero ad alta compressione resiste al caldo estremo e assicura la massima aderenza
- I trefoli ibridi schermati in carbonio oversize offrono una resistenza e una stabilità senza pari
- Dei tessuti in aramide e nylon rinforzati coprono i denti interni ed esterni per evitare rotture
- Progettate e sviluppate per impiego su sabbia, fango, percorsi e per le gare
- Prestazioni e durata superiori rispetto alle cinghie OEM

1142-1005



APPLICAZIONI	COD. ART.
BENNCHE	
800 Spire 11-16	1142-1005
1000 Cowboy 15-16	1142-1005
1000 Spire 15-18	1142-1005
1000 Spire X 15-16	1142-1005
CAN-AM	
500 Outlander/L/XT/Max/Max XT 07-15	1142-1005
500 Renegade 08-15	1142-1005
570 Outlander DPS/L/L DPS/LE/XT/XMR 16-23	1142-1005
570 Outlander Max DPS/L/L DPS/XMR/XT 16-23	1142-1005
570 Renegade 16-21	1142-1005
570 Renegade XMR 17-21	1142-1005
650 Outlander/DPS/XT/North/XT-P 06-21	1142-1005
650 Outlander 6x6 15-23	1142-1005
650 Outlander XMR 13-23	1142-1005
650 Outlander Max/DPS/XT/North 06-22	1142-1005
650 Renegade 23	1142-1005
650 XMR Renegade 22-23	1142-1005
800 Commander Max DPS 17-20	1142-1005
800 Commander/DPS/XT 11-20	1142-1005
800 Commander XMR 15	1142-1005
800 HD8 Traxter/DPS/DPS Cab/XT/XT Cab 18-21	1142-1006
800 HD8 Traxter Max/DPS/XT 18-21	1142-1006
800 Maverick Trail/DPS 18-21	1142-1006
800 Outlander XMR 15	1142-1005
800 Outlander XMR 11-12	1142-1005
800 Outlander/DPS/XT/XT-P 06-15	1142-1005
800 Outlander Max/LTD/XT/XT-P/Std/DPS 06-15	1142-1005
800 Outlander Max LTD 07-12	1142-1005
800 Renegade/XXC 07-15	1142-1005
850 Outlander/DPS/XT/XT-P/North 16-23	1142-1005
850 Outlander Max XT/XT-P/North 16-23	1142-1005
850 Outlander XMR 16-23	1142-1005
850 Renegade/XXC 16-22	1142-1005
900 HD9 Traxter/DPS/DPS Cab/XT 22-23	1142-1006
900 HD9 Traxter Max/DPS/XT 22-23	1142-1006
900 Maverick X3 HO (senza turbo) 18	1142-1006
1000 Commander DPS/XMR/XT/XT-P 21-23	1142-1006

APPLICAZIONI	COD. ART.
CAN-AM (CONT)	
1000 Commander/DPS/XT/XT-P/Ltd 11-19	1142-1005
1000 Commander Max DPS/XT/XT-P 21-22	1142-1006
1000 Commander Max/DPS/Ltd/XT 11-19	1142-1005
1000 HD10 Traxter/DPS/XT/XT Cab/Hunter/Limited/XT-P/XMR 16-23	1142-1006
1000 HD10 Traxter Max DPS/Limited/Lone Star/XT/XT Cab/XMR 18-23	1142-1006
1000 HD10 Traxter Pro DPS/Limited/Lone Star/XT 20-23	1142-1006
1000 HD10 Traxter 6x6 DPS/XT 20-23	1142-1006
1000 Maverick/DPS/XC/XXC/XC DPS 13-17	1142-1005
1000 Maverick Sport (75 CV) Std/DPS 19-22	1142-1006
1000R Maverick Sport (100 CV)/DPS/XMR/XRC/XXC/Max 19-22	1142-1006
1000 Maverick Trail (75 CV) Std/DPS 18-23	1142-1006
1000 Maverick X DS/X RS Turbo 16	1142-1005
1000 Maverick XMR 15-18	1142-1005
1000 Maverick XMR/XRS /XXC/Max/Max XRS 14-15	1142-1005
1000 Maverick Max Std/DPS (senza Turbo) 14-17	1142-1005
1000 Maverick Max XMR 17-18	1142-1005
1000 Maverick Max X DS/RS Turbo 15-17	1142-1005
1000 Outlander 6x6 15-23	1142-1005
1000 Outlander/DPS/XT/XT-P/Ltd/XXC 12-23	1142-1005
1000 Outlander Max/DPS/XT/XT-P/Ltd 12-23	1142-1005
1000 Outlander XMR 13-23	1142-1005
1000 Renegade/XXC 12-23	1142-1005
1000 Renegade XMR 16-23	1142-1005
Maverick X3 Turbo (120 CV)/XMR/XRC 18-23	1142-1006
Maverick X3 Turbo R (172 CV)/XDS/XMR/XRC/XRS 18-21	1142-1006
Maverick X3 Turbo RR (195/200 CV) XDS/XMR 64 e 72"/XRC 64 e 72"/XRS/XRS w/ Smart Shox 20-23	1142-1006
Maverick X3 Std/XDS/XRS 17	1142-1006
Maverick X3 Max Turbo (120CV) 18-23	1142-1006
Maverick X3 Max Turbo R (172 CV)/XDS/XMR/XRC/XRS 18-21	1142-1006
Maverick X3 Max Turbo RR (195 CV) XDS/XMR/XRS/XRS con Smart Shox 20-23	1142-1006
Maverick X3 Max/XDS/XRS 17	1142-1006
ODES	
800 Dominator 12	1142-1005
1000 Dominator 12	1142-1005

I codici articolo in GRASSETTO GRIGIO sono novità 2024

CINGHIE ESTREMAMENTE RESISTENTI PRO SERIES (CONT)

APPLICAZIONI	COD. ART.
POLARIS	
325 Sportsman ACE 4x4 15-16	1142-1007
500 ACE 18-19	1142-1085
570 ACE 18-19	1142-1085
570 ACE SP (EBS) 15-17	1142-1007
570 RZR 17-22	1142-1085
570 RZR EBS 17-21	1142-1085
570 RZR Premium 20	1142-1085
570 RZR S 17	1142-1085
570 Ranger Mid-Size EPS 4x4 con EBS 16	1142-1007
900 Ace SP EPS 4x4 Non EBS 16	1142-1007
900 ACE XC Non EBS 17-19	1142-1007
900 Ranger Crew Std/EPS 16	1142-1007
900 Ranger Crew 4x4 14-16	1142-1007
900 Ranger Crew LE 4x4 14	1142-1007
900 Ranger Crew XP/Crew XP EPS Non EBS 17-19	1142-1007
900-6 Ranger Crew 4x4 15-16	1142-1007
900 Ranger Deluxe 4x4 14	1142-1007
900 Ranger High Lifter 16	1142-1007
900 Ranger XP Std/EPS 13-19	1142-1007
900 Ranger XP LE 4x4 13-14	1142-1007
900 RZR 50" EPS 17-20	1142-1007
900 RZR 50" 4x4 Non-EBS 15-16	1142-1007
900 RZR Fox (50") 20	1142-1007
900 RZR Premium (50") 20	1142-1007
900 RZR S 60"/EPS/Trail S Sport 15-23	1142-1007
900 RZR S Premium (60") 20	1142-1007
900 RZR Trail EPS 50" 4x4 con EBS (tutte le versioni) 15-23	1142-1007
900 RZR XC 55" EPS EBS 15-17	1142-1007
900 RZR XP 4x4 11-14	1142-1007
900 RZR XP LE 4x4 13-14	1142-1007
900 RZR XP 4 4x4 12-14	1142-1007
900 RZR XP LE 4x4 13	1142-1007
900 RZR 4 EPS Non EBS 15-18	1142-1007

APPLICAZIONI	COD. ART.
POLARIS (CONT)	
1000 General/Deluxe/Premium/Sport 20-24	1142-1085
1000 General (tutti) 16-19	1142-1085
1000 General 4 17-19	1142-1085
1000 General 4/Deluxe/Premium/Ride Command 20-22	1142-1085
1000 General XP Std/Deluxe/Pursuit/Trailhead/Troy Lee 20-24	1142-1008
1000 General 4 XP Std/Deluxe/Pursuit/Trailhead/Troy Lee 20-24	1142-1008
1000 Ranger High Lifter 17	1142-1085
1000 Ranger Crew XP (tutti) 17-18	1142-1085
1000 Ranger XP (tutti) 18-24	1142-1086
1000 Ranger XP (tutti) 17	1142-1085
1000 Ranger XP Crew (tutti) 19-24	1142-1086
1000 RZR RS1 18-22	1142-1086
1000 RZR S 4 19-20	1142-1085
1000 RZR S 60" 4x4 16-20	1142-1008
1000 RZR Trail S Premium/Ultimate (60") 21-23	1142-1008
1000 RZR XP/XP 4 Premium/Sport/Ultimate 24	1142-1086
1000 RZR XP (tutti) 15-23	1142-1008
1000 RZR XP 4x4 14	1142-1007
1000 RZR XP 4 (tutti) 15-23	1142-1008
1000 RZR XP 4 4x4 14	1142-1007
1000 Xpedition ADV/ADV 5 Northstar/Premium/Ultimate 24	1142-1086
1000 Xpedition XP/XP 5 Northstar/Premium/Ultimate 24	1142-1086
Pro XD Full-Size Diesel/Crew 22	1142-1086
Pro XD 2000D/4000D Diesel 20-21	1142-1086
RZR Pro XP Premium/Sport/Ultimate 20-24	1142-1009
RZR Pro XP 4/Premium/Sport/Ultimate 20-24	1142-1009
RZR Turbo R 23	1142-1009
RZR XP Turbo/Fox/Dynamix 17-21	1142-1009
RZR XP/XP 4 Turbo 4x4 16	1142-1086
RZR XP 4 Turbo 4x4/Fox/Dynamix 17-21	1142-1009
RZR XP Turbo S/LE/Velocity 18-21	1142-1009
RZR XP 4 Turbo S/LE/Velocity 19-21	1142-1009



1142-0085



1142-0105

CINGHIE DI TRASMISSIONE PER ATV/UTV

STANDARD

- Cinghia di ricambio OEM
- Trefoli rinforzati in aramide
- Ideate per ATV/UTV da 450 cc e più piccoli

SUPER DUTY

- Struttura dei trefoli in aramide per la massima resistenza
- Lo stile a doppia dentatura consente di ridurre il calore della frizione
- Le tolleranze minime per via della struttura del tamburo garantiscono l'efficienza della frizione
- Mescola in neoprene
- Per ATV/UTV Big Bore e a potenza elevata
- Misurate a mano per garantire dimensioni compatibili

SEVERE DUTY

- Lo stile a doppia dentatura consente di ridurre il calore della frizione
- I trefoli di trazione in aramide garantiscono una maggiore capacità di carico e uno slittamento minore
- Mescola in gomma per una flessibilità adeguata
- Qualità superiore con tolleranze minime; le tolleranze minime garantiscono un funzionamento del cambio continuo più omogeneo
- Perfette per l'alta potenza, i carichi elevati e stili di guida aggressivi
- Le cinghie Polaris non sono dotate di EBS

APPLICAZIONI	STANDARD	SUPER DUTY	SEVERE DUTY
ARCTIC CAT			
350 11-12	-	-	**1142-0861**
366 SE 08-11	-	-	**1142-0861**
375 2x4/4x4 02	**1142-0085**	-	-

APPLICAZIONI	STANDARD	SUPER DUTY	SEVERE DUTY
ARCTIC CAT (CONT)			
400 14-15	-	-	**1142-0861**
400 Alterra 16-17	-	-	**1142-0861**
400 2x4 cambio autom. 03-04	**1142-0085**	-	-

CINGHIE DI TRASMISSIONE PER ATV/UTV continua alla pagina successiva.

I codici articolo in GRASSETTO GRIGIO sono novità 2024

CINGHIE DI TRASMISSIONE PER ATV/UTV (CONT)

APPLICAZIONI	STANDARD	SUPER DUTY	SEVERE DUTY
ARCTIC CAT (CONT)			
400 4x4 cambio autom. 04-08	**1142-0085**	-	-
400 4x4 cambio autom. ACT 03	**1142-0085**	-	-
400 4x4 cambio autom. LE 05-08	**1142-0085**	-	-
400 4x4 cambio autom. TBX 04-06	**1142-0085**	-	-
400 4x4 cambio autom. VP 05-06	**1142-0085**	-	-
400 Core Std / TRV 13	-	-	**1142-0861**
400 DVX 07	**1142-0085**	-	-
400 4x4 TRV PLUS 07	**1142-0085**	-	-
425/SE 11-12	-	-	**1142-0861**
450 14-15	-	-	**1142-0861**
450 Alterra 16	-	-	**1142-0861**
450 Core 13	-	-	**1142-0861**
450 H1 10-11	-	-	**1142-0861**
450 Ltd 11	-	-	**1142-0861**
450 XC 11-18	-	-	**1142-0861**
450i/GT 12	-	-	**1142-0861**
450i TRV/GT 11-12	-	-	**1142-0861**
500 14-17	-	-	**1142-0861**
500 Alterra 17-19	-	-	**1142-0861**
500 Alterra TRV 17-20	-	-	**1142-0861**
500 Alterra XT 16	-	-	**1142-0861**
500 Core 13	-	-	**1142-0861**
500 Core TRV 13	-	-	**1142-0861**
500 HDX XT 16-17	-	-	**1142-0861**
500 Prowler 17-18	-	-	**1142-0861**
500 Prowler HDX/Ltd/XT 14-15	-	-	**1142-0861**
500 TRV 14-15	-	-	**1142-0861**
500 XT 13-14	-	-	**1142-0861**
550 4x4 13-14	-	**1142-0102**	**1142-0105**
550 Alterra Std / XT 16	-	**1142-0102**	**1142-0105**
550 H1 EFI 4x4 09-12	-	**1142-0102**	**1142-0105**
550 LTD 4x4 13-14	-	**1142-0102**	**1142-0105**
550 Prowler XT 4x4 10-15	-	**1142-0102**	**1142-0105**
550 H1 Prowler EFI 4x4 09	-	**1142-0102**	**1142-0105**
550 TRV Cruiser 4x4 09-12	-	**1142-0102**	**1142-0105**
550 TRV GT 4x4 09-12	-	**1142-0102**	**1142-0105**
550 TRV LTD 4x4 13-14	-	**1142-0102**	**1142-0105**
550 TRV LTD EPS 4x4 15-16	-	**1142-0102**	**1142-0105**
550 TRV XT 4x4 13-15	-	**1142-0102**	**1142-0105**
550 TRV XT EPS 4x4 16-17	-	**1142-0102**	**1142-0105**
550 XR/Limited 15-16	-	**1142-0102**	**1142-0105**
550 XR XT EPS 4x4 15-16	-	**1142-0102**	**1142-0105**
550 XT 4x4 13-14	-	**1142-0102**	**1142-0105**
650 H1 4x4 cambio autom. 05-12	-	**1142-0102**	**1142-0105**
650 H1 Mud Pro 4x4 10-11	-	**1142-0102**	**1142-0105**
650 H1 4x4 Prowler 06-09	-	**1142-0102**	**1142-0105**
650 H1 4x4 TBX 07	-	**1142-0102**	**1142-0105**
650 H1 4x4 TRV LE Plus 07	-	**1142-0102**	**1142-0105**
650 H1 4x4 TRV cambio autom. 07-09	-	**1142-0102**	**1142-0105**
650 V2 4x4 cambio autom. 04-06	-	**1142-0096**	**1142-0106**
650 V2 4x4 cambio autom. LE 04-06	-	**1142-0096**	**1142-0106**
700 4x4 13-14	-	**1142-0102**	**1142-0105**
700 Alterra Std / XT 16-18	-	**1142-0102**	**1142-0105**
700 Alterra TRV XT 17	-	**1142-0102**	**1142-0105**
700 Alterra VLX Std/EPS 18	-	**1142-0102**	**1142-0105**
700 EFI 4x4 cambio autom. 06-08	-	**1142-0099**	**1142-0303**
700 EFI 4x4 cambio autom. LE 07-08	-	**1142-0099**	**1142-0303**
700 H1 EFI 4x4 08-12	-	**1142-0102**	**1142-0105**
700 HDX Crew XT 17	-	**1142-0102**	**1142-0105**
700 Mud Pro LTD 4x4 14-18	-	**1142-0102**	**1142-0105**
700 Mud Pro LTD EPS 4x4 15-18	-	**1142-0102**	**1142-0105**
700 H1 Mud Pro 4x4 09-13	-	**1142-0102**	**1142-0105**
700 LTD 4x4 11-14	-	**1142-0102**	**1142-0105**
700 Prowler HDX XT 4x4 15-16	-	**1142-0102**	**1142-0105**
700 Prowler HDX XT EPS 4x4 16-17	-	**1142-0102**	**1142-0105**
700 Prowler HDX 4x4 11-14	-	**1142-0102**	**1142-0105**
700 Prowler XT/XTX 4x4 10-16	-	**1142-0102**	**1142-0105**
700 H1 Prowler 4x4 08-09	-	**1142-0102**	**1142-0105**
700 TBX Std / EPS 13-18	-	**1142-0102**	**1142-0105**
700 TRV LTD 4x4 13-14	-	**1142-0102**	**1142-0105**
700 TRV LTD/SE EPS 4x4 15-16	-	**1142-0102**	**1142-0105**
700 TRV XT 4x4 13-14	-	**1142-0102**	**1142-0105**
700 TRV XT EPS 4x4 15-17	-	**1142-0102**	**1142-0105**
700 XR Std / XT / Limited 15	-	**1142-0102**	**1142-0105**
700 XT 4x4 13-14	-	**1142-0102**	**1142-0105**
700 Wildcat Sport/Sport LTD/ Sport XT 4x4 15-18	-	-	**1142-0543**

APPLICAZIONI	STANDARD	SUPER DUTY	SEVERE DUTY
ARCTIC CAT (CONT)			
700 Wildcat Trail/Trail XT/ Trail Ltd 4x4 14-18	-	-	**1142-0543**
1000 Alterra TRV XT 17	-	-	**1142-0303**
1000 H2 Mud Pro EFI 4x4 10-13	-	-	**1142-0303**
1000 Prowler XT/XTZ 4x4 09-17	-	-	**1142-0303**
1000 Thunder Cat H2 4x4 09-10	-	-	**1142-0303**
Thunder Cat 4x4 08	-	-	**1142-0303**
1000 GT 4x4 12	-	-	**1142-0303**
1000 Mud Pro 14-16	-	-	**1142-0303**
1000 TRV 4x4 09-10	-	-	**1142-0303**
1000 TRV Cruiser 4x4 09-12	-	-	**1142-0303**
1000 TRV GT 4x4 12	-	-	**1142-0303**
1000 TRV LTD/XT LTD 4x4 13-15	-	-	**1142-0303**
1000 XT 4x4 13-17	-	-	**1142-0303**
1000 Wildcat 4x4 (modelli recenti) 13-15	-	-	**1142-0062**
1000 Wildcat 4x4 12-13	-	-	**1142-0303**
1000 Wildcat 4 4x4 13-15	-	-	**1142-0062**
1000 Wildcat 4X/4X Ltd 14-18	-	-	**1142-0062**
1000 Wildcat X Ltd 13-18	-	-	**1142-0062**
BENNCHE			
500 Bighorn 11-16	-	-	**1142-0062**
500 Bighorn HD 14	-	-	**1142-0062**
500 Cowboy 15-18	-	-	**1142-0062**
500 Gray Wolf 11-16	-	-	**1142-0062**
700 Bighorn 11-18	-	-	**1142-0062**
700 Bighorn HD 14	-	-	**1142-0062**
700 Bighorn X Crew 11-18	-	-	**1142-0062**
700 Bighorn X Crew HD 14	-	-	**1142-0062**
700 Cowboy 15-18	-	-	**1142-0062**
700 Gray Wolf 11-16	-	-	**1142-0062**
700 Warrior 18	-	-	**1142-0062**
800 Spire 11-16	-	-	**1142-0116**
1000 Cowboy 15-16	-	-	**1142-0116**
1000 Spire 15-18	-	-	**1142-0116**
1000 Spire X 15-16	-	-	**1142-0116**
CAN-AM			
330 Outlander 4x4 04-05	**1142-0093**	-	-
400 Outlander/XT/Max/Max XT 03-14	**1142-0093**	-	-
450 Outlander Std/DPS/Max/ Max DPS/6x6 18-23	**1142-0093**	-	-
450 Outlander L/Max L 15-17	**1142-0093**	-	-
500 HD5 Traxter Std/DPS 18-21	**1142-0093**	-	-
500 Outlander L/XT/Max/Max XT 07-15	-	**1142-0100**	**1142-0116**
500 Quest/XT 04	**1142-0093**	-	-
500 Renegade 4x4 08-15	-	**1142-0100**	**1142-0116**
570 Renegade 4x4 16-23	-	**1142-0100**	**1142-0116**
570 Renegade XMR 17-21	-	**1142-0100**	**1142-0116**
570 Outlander DPS/L/L DPS/ LE/XT/XMR 16-23	-	**1142-0100**	**1142-0116**
570 Outlander Max DPS/L/ L DPS/XMR/XT 16-23	-	**1142-0100**	**1142-0116**
650 Outlander DPS/XT/ North Edition/XT-P 06-22	-	**1142-0100**	**1142-0116**
650 Outlander 6x6 15-23	-	**1142-0100**	**1142-0116**
650 Outlander Xmr 4x4 13-21	-	**1142-0100**	**1142-0116**
650 Outlander Max DPS/ XT/North Edition 06-22	-	**1142-0100**	**1142-0116**
650 Renegade/XMR 22-23	-	**1142-0100**	**1142-0116**
650 Quest 4x4 03	**1142-0093**	-	-
800 Commander Max DPS 17-20	-	-	**1142-0116**
800 Commander DPS/XT 11-20	-	-	**1142-0116**
800 Commander Xmr 4x4 15	-	-	**1142-0116**
800 HD8 Traxter DPS/XT/XT Cab 18-21	-	-	**1142-0723**
800 HD8 Traxter Max DPS/XT 18-21	-	-	**1142-0723**
800 Maverick Trail/DPS 18-21	-	-	**1142-0723**
800 Outlander 4x4 06-15	-	-	**1142-0116**
800 Outlander XMR 15	-	-	**1142-0116**
800 Outlander Xmr 4x4 11-12	-	-	**1142-0116**
800 Outlander/DPS/XT/XT-P 06-15	-	-	**1142-0116**
800 Outlander Max/LTD/ XT/XT-P/ DPS 06-15	-	-	**1142-0116**
800 Outlander Max LTD 4x4 07-12	-	-	**1142-0116**
800 Renegade/Xxc 07-15	-	-	**1142-0116**
850 Outlander/DPS/XT/XT-P/ North Edition 16-23	-	-	**1142-0116**
850 Outlander Max XT/XT-P/ North Edition 16-23	-	-	**1142-0116**
850 Outlander XMR 16-21	-	-	**1142-0116**
850 Renegade/Xxc 16-21	-	-	**1142-0116**

I codici articolo in GRASSETTO GRIGIO sono novità 2024

CINGHIE DI TRASMISSIONE PER ATV/UTV (CONT)

APPLICAZIONI	STANDARD	SUPER DUTY	SEVERE DUTY
CAN-AM (CONT)			
900 Traxter HD9/Max 22-23	-	-	**1142-0723**
900 Maverick X3 HO (senza turbo) 18	-	-	**1142-0723**
1000 Commander STD/DPS/ XT/XT-P/Ltd 11-19	-	-	**1142-0116**
1000 Commander Max/ DPS/Ltd/XT 11-19	-	-	**1142-0116**
1000 HD10 Traxter/DPS/XT/XT Cab/ Hunter Ed/Limited/XT-P/ XMR 16-23	-	-	**1142-0723**
1000 HD10 Traxter Max DPS/Limited/ Lone Star Ed/XT/XT Cab/XMR 18-23	-	-	**1142-0723**
1000 HD10 Traxter Pro DPS/Limited/ Lone Star Ed/XT 20-23	-	-	**1142-0723**
1000 HD10 Traxter 6x6 DPS/XT 20-23	-	-	**1142-0723**
1000 Maverick/DPS/XC/ Xxc/XC DPS 13-17	-	-	**1142-0116**
1000 Maverick Sport (75 CV)/ DPS 19-21	-	-	**1142-0723**
1000R Maverick Sport (100 CV)/DPS/ XMR/XRC/XXC/Max 19-21	-	-	**1142-0723**
1000 Maverick Trail (75 CV)/DPS 18-21	-	-	**1142-0723**
1000 Maverick X DS/X RS Turbo 4x4 16	-	-	**1142-0116**
1000 Maverick XMR 15-18	-	-	**1142-0116**
1000 Maverick Xmr/XRS/Xxc/ Max/Max XRS 14-15	-	-	**1142-0116**
1000 Maverick Max/DPS (senza Turbo) 14-17	-	-	**1142-0116**
1000 Maverick Max XMR 17-18	-	-	**1142-0116**
1000 Maverick Max X DS/RS Turbo 4x4 15-17	-	-	**1142-0116**
1000 Outlander 6x6 15-21	-	-	**1142-0116**
1000 Outlander/DPS/XT/ XT-P/Ltd/Xxc 12-23	-	-	**1142-0116**
1000 Outlander Max/DPS/ XT/XT-P/Ltd 12-23	-	-	**1142-0116**
1000 Outlander Xmr 4x4 13-23	-	-	**1142-0116**
1000 Renegade/Xxc 12-23	-	-	**1142-0116**
1000 Renegade XMR 16-23	-	-	**1142-0116**
Maverick X3 Turbo (120 CV)/ XMR/XRC 18-21	-	-	**1142-0723**
Maverick X3 Turbo R (172 CV)/ XDS/XMR/XRC/XRS 18-21	-	-	**1142-0723**
Maverick X3 Turbo RR (195 CV) XDS/XRS/XRC/XMR 20-23	-	-	**1142-0723**
Maverick X3/XDS/XRS 17	-	-	**1142-0723**
Maverick X3 Max Turbo (120 CV) 18-23	-	-	**1142-0723**
Maverick X3 Max Turbo R (172 CV)/ XDS/XMR/XRC/XRS 18-21	-	-	**1142-0723**
Maverick X3 Max Turbo RR (195 CV) XDS/XMR/XRS 20-23	-	-	**1142-0723**
Maverick X3 Max/XDS/XRS 17	-	-	**1142-0723**
CFMOTO			
400 CForce 18-23	-	-	**1142-1081**
400 CForce 16-17	-	-	**1142-0862**
500 CForce 07-16	-	-	**1142-0862**
500 CForce S 18-19	-	-	**1142-1081**
500 CForce HO EPS 18	-	-	**1142-1081**
500 CForce HO EPS 16-17	-	-	**1142-0862**
500 UForce 18-20	-	-	**1142-1081**
500 UForce HO/EPS 16-17	-	-	**1142-0862**
500 ZForce Trail 18-21	-	-	**1142-1081**
500 ZForce HO/Trail 16-17	-	-	**1142-0862**
500 Rancher 12	-	-	**1142-0862**
500 S CForce/EPS 17-18	-	-	**1142-0862**
500 X5 12	-	-	**1142-0862**
500 ZForce Trail 17	-	-	**1142-0862**
600 CForce 19-23	-	-	**1142-1081**
600 CForce Touring 20-23	-	-	**1142-1081**
600 CForce 12-14	-	-	**1142-0862**
600 Rancher 12-13	-	-	**1142-0862**
600 UForce 13-14	-	-	**1142-0862**
600 UForce 21-23	-	-	**1142-1081**
600 X6 11-13	-	-	**1142-0862**
600 ZForce Std / EX 13-15	-	-	**1142-0862**
600 Z6 12-13	-	-	**1142-0862**
800 CForce 13-16	-	-	**1142-0863**
800 CForce EPS 16-17	-	-	**1142-0863**
800 CForce XC 19-23	-	-	**1142-1082**
800 UForce (modelli dopo 13/01/22) 22-23	-	-	**1142-1082**
800 UForce/EPS 13-19	-	-	**1142-0863**
800 X8 12-13	-	-	**1142-0863**
800 ZForce Std / EPS 16	-	-	**1142-0863**

APPLICAZIONI	STANDARD	SUPER DUTY	SEVERE DUTY
CFMOTO (CONT)			
800 ZForce EX (tutti) 13-21	-	-	**1142-0863**
800 ZForce EX (tutti) (modelli dopo 13/01/22) 22	-	-	**1142-1082**
800 ZForce Trail (tutti) (modelli dopo 13/01/22) 22	-	-	**1142-1082**
800 ZForce Trail (tutti) 16-21	-	-	**1142-0863**
950 ZForce EX HO 22-23	-	-	**1142-1082**
950 ZForce Sport 20-23	-	-	**1142-1082**
950 ZForce Sport HO 22-23	-	-	**1142-1082**
950 ZForce Trail 23	-	-	**1142-1082**
1000 CForce Overland 21-23	-	-	**1142-1082**
1000 UForce 19-23	-	-	**1142-1082**
1000 UForce XL 22-23	-	-	**1142-1082**
1000 ZForce 18-19	-	-	**1142-1082**
CUB CADET			
550 Challenger 17-20	-	**1142-0098**	**1142-0062**
750 Challenger 17-20	-	**1142-0098**	**1142-0062**
HISUN			
500 Forge 15-16	-	-	**1142-0062**
500 HS 15-19	-	-	**1142-0062**
700 Forge 15-16	-	-	**1142-0062**
700 HS 15-19	-	-	**1142-0062**
KAWASAKI			
360 Prairie 2x4 05-09	**1142-1084**	**1142-0096**	**1142-0106**
360 Prairie 4x4 12	**1142-1084**	**1142-0096**	**1142-0106**
360 Prairie 4x4 05-11	**1142-1084**	**1142-0096**	**1142-0106**
650 Brute Force 4x4 05-13	**1142-1084**	**1142-0096**	**1142-0106**
650 Prairie 4x4 02-03	**1142-1084**	**1142-0096**	**1142-0106**
700 KFX 2x4 03-09	**1142-1084**	**1142-0096**	**1142-0106**
700 Prairie 4x4 04-06	**1142-1084**	**1142-0096**	**1142-0106**
750 Brute Force 4x4 05-07	**1142-1084**	**1142-0096**	**1142-0106**
750 Brute Force EFI 4x4i/EPS 12-22	-	-	**1142-0106**
750 Brute Force EFI 4x4i 08-11	**1142-1084**	**1142-0096**	**1142-0106**
Mule Pro-DX/T (tutti) 2016-24	-	-	**1142-1083**
Mule Pro-FX/T (tutti) 2015-23	-	-	**1142-1083**
Mule Pro-FXR 18-23	-	-	**1142-1083**
KYMCO			
375 Maxxer 10-11	-	-	**1142-0861**
375 MXU IRS/IRS LE 10-13	-	-	**1142-0861**
450 MXU 15-19	-	-	**1142-0861**
450i Maxxer 12-16	-	-	**1142-0861**
450i MXU IRS/IRS LE 12-19	-	-	**1142-0861**
450i UXV/LE/Turf 15-19	-	-	**1142-0861**
500i MXU IRS/IRS LE 10-16	-	-	**1142-0864**
500 MXU 06-12	-	-	**1142-0864**
500 MXU IRS 13-15	-	-	**1142-0864**
500 UXV/UXV LE/SE 09-15	-	-	**1142-0864**
500i UXV/G/HE/LE/SE/SP/Turf 12-17	-	-	**1142-0864**
700i MXU 15-16	-	-	**1142-0864**
700i MXU IRS/IRS LE 13-19	-	-	**1142-0864**
700i UXV/LE/Turf 14-19	-	-	**1142-0864**
ODES			
800 Dominator X2/X4 14-18	-	-	**1142-0770**
800 Dominator fino al 2012	-	-	**1142-0116**
800 Raider 14-18	-	-	**1142-0770**
1000 Dominator X2/X4 14-18	-	-	**1142-0770**
1000 Dominator fino al 2012	-	-	**1142-0116**
1000 Raider 14-18	-	-	**1142-0770**
POLARIS			
250 Trail Blazer 2x4 97-06	**1142-0087**	**1142-0094**	**1142-0276**
250 Trail Boss 2x4 97-02	**1142-0087**	**1142-0094**	**1142-0276**
250 Xplorer 4x4 00-02	**1142-0087**	**1142-0094**	**1142-0276**
300 Xplorer 4x4 97-99	**1142-0087**	**1142-0094**	**1142-0276**
300 Xpress 2x4 97-99	**1142-0087**	**1142-0094**	**1142-0276**
325 Magnum 2x4/4x4 00-02	**1142-0087**	**1142-0094**	**1142-0276**
325 Ranger ETX 15-16	-	-	**1142-0276**
325 Sportsman ACE 4x4 15-16	-	-	**1142-0434**
325 Sportsman ETX 4x4 15	**1142-0087**	**1142-0094**	**1142-0276**
325 Trail Boss 2x4 00-02	**1142-0087**	**1142-0094**	**1142-0276**
330 ATP 4x4 04-05	**1142-0087**	**1142-0094**	**1142-0276**
330 Magnum 2x4 03-05	**1142-0087**	**1142-0094**	**1142-0276**
330 Magnum 4x4 03/05-06	**1142-0087**	**1142-0094**	**1142-0276**
330 Trail Blazer 2x4 08-13	**1142-0087**	**1142-0094**	**1142-0276**
330 Trail Boss 2x4 03-13	**1142-0087**	**1142-0094**	**1142-0276**
335 Sportsman 4x4 99-00	**1142-0087**	**1142-0094**	**1142-0276**
335 Worker 4x4 99	**1142-0087**	**1142-0094**	**1142-0276**

CINGHIE DI TRASMISSIONE PER ATV/UTV continua alla pagina successiva.

I codici articolo in **GRASSETTO GRIGIO** sono novità 2024

CINGHIE DI TRASMISSIONE PER ATV/UTV (CONT)

APPLICAZIONI	STANDARD	SUPER DUTY	SEVERE DUTY
POLARIS (CONT)			
400 Big Boss 6x6 97	**1142-0087**	**1142-0094**	**1142-0276**
400 Ranger 4x4 12-14	**1142-0087**	**1142-0094**	**1142-0276**
400 Ranger HO 4x4 10-12	**1142-0087**	**1142-0094**	**1142-0276**
400 Scrambler 2x4 00-02	**1142-0087**	**1142-0094**	**1142-0276**
400 Scrambler 4x4 97-00	**1142-0087**	**1142-0094**	**1142-0276**
400 Sport 2x4 97-99	**1142-0087**	**1142-0094**	**1142-0276**
400 Sportsman HO 4x4 11-14	**1142-0087**	**1142-0094**	**1142-0276**
400 Sportsman 4x4 97/01-05	**1142-0087**	**1142-0094**	**1142-0276**
400 Trail Blazer 2x4 03	**1142-0087**	**1142-0094**	**1142-0276**
400 Xplorer 4x4 97-02	**1142-0087**	**1142-0094**	**1142-0276**
400 Xpress 2x4 97	**1142-0087**	**1142-0094**	**1142-0276**
425 Magnum 2x4/4x4 97-98	**1142-0087**	**1142-0094**	**1142-0276**
425 Magnum 6x6 97	**1142-0087**	**1142-0094**	**1142-0276**
450 Sportsman HO/EPS/ Utility Edition 16-23	-	-	**1142-0276**
450 Sportsman 4x4 06-07	**1142-0087**	**1142-0094**	**1142-0276**
500 ACE 18-19	-	-	**1142-0550**
500 ACE (Non-EBS) 16-19	-	-	**1142-0542**
500 Big Boss 6x6 98-99	**1142-0087**	**1142-0094**	**1142-0276**
500 Magnum 4x4 00	**1142-0087**	**1142-0094**	**1142-0276**
500 Magnum 4x4 con EBS 00-02	-	**1142-0095**	-
500 Ranger 17-21	-	-	**1142-0542**
500 Ranger 2x4/4x4 04-07	-	**1142-0094**	**1142-0276**
500 Ranger 6x6 04-05	-	**1142-0094**	**1142-0276**
500 Ranger Crew 4x4 11-13	-	-	**1142-0276**
500 Ranger EFI 4x4 11-13	-	-	**1142-0276**
500 Ranger EFI 4x4 09-10	-	-	**1142-0276**
500 Ranger EFI 4x4 06-08	-	**1142-0094**	**1142-0276**
500 Ranger HO 4x4 10	-	-	**1142-0276**
500 Ranger 99	-	**1142-0094**	**1142-0276**
500 Scrambler 2x4 01-02	**1142-0087**	**1142-0094**	**1142-0276**
500 Scrambler 4x4 97-12	**1142-0087**	**1142-0094**	**1142-0276**
500 Scrambler 4x4 con EBS 04-05	-	**1142-0095**	-
500 Sportsman EFI 4x4 09	-	-	**1142-0276**
500 Sportsman EFI 4x4 08	-	-	**1142-0276**
500 Sportsman EFI STD 4x4 non EBS 07	-	**1142-0094**	**1142-0276**
500 Sportsman EFI STD 4x4 con EBS 07	-	**1142-0095**	-
500 Sportsman EFI 4x4 con Deluxe EBS 07	-	-	**1142-0276**
500 Sportsman EFI 4x4 06	-	**1142-0095**	-
500 Sportsman EFI Touring 4x4 08	-	-	**1142-0276**
500 Sportsman EFI X2 4x4 07-08	-	-	**1142-0276**
500 Sportsman HO Carb 4x4 Non-EBS 06/08-13	**1142-0087**	**1142-0094**	**1142-0276**
500 Sportsman HO carburatore 4x4 con EBS 12-13	-	-	**1142-0276**
500 Sportsman HO 4x4 03-05	-	**1142-0095**	-
500 Sportsman HO/DUSE 4x4 01-02	**1142-0087**	**1142-0094**	**1142-0276**
500 Sportsman HO/DUSE 4x4 con EBS 01-02	-	**1142-0095**	-
500 Sportsman HO Touring 4x4 10-13	-	-	**1142-0276**
500 Sportsman 4x4 non EBS 96-98/00	**1142-0087**	**1142-0094**	**1142-0276**
500 Sportsman 4x4 con EBS 98-02	-	**1142-0095**	-
500 Sportsman 6x6 00-08	**1142-0087**	**1142-0094**	**1142-0276**
500 Sportsman X2 4x4 06	-	**1142-0095**	-
500 Worker 4x4 01	**1142-0087**	**1142-0094**	**1142-0276**
500 Xplorer 4x4 97	**1142-0087**	**1142-0094**	**1142-0276**
550 Sportsman 4x4 12-14	-	-	**1142-0304**
550 Sportsman EPS/LE EPS 4x4 13-14	-	-	**1142-0304**
550 Sportsman XP EFI 4x4 09-11	-	-	**1142-0304**
550 Sportsman Touring 4x4 10-14	-	-	**1142-0304**
550 Sportsman X2 4x4 10-14	-	-	**1142-0304**
570 ACE 18-19	-	-	**1142-0550**
570 ACE (Non EBS) 16-19	-	-	**1142-0542**
570 ACE SP (EBS) 15-17	-	-	**1142-0434**
570 ACE 15	-	-	**1142-0542**
570 Ranger Crew EPS 4x4 15	-	-	**1142-0542**
570 Ranger Crew EPS LE 4x4 14	-	-	**1142-0542**
570 Ranger EPS LE 4x4 14	-	-	**1142-0542**
570 Ranger Mid-Size 4x4 (Non EBS) 14-21	-	-	**1142-0542**
570 Ranger Mid-Size EPS 4x4 con EBS 16	-	-	**1142-0434**
570 Ranger Mid-Size EPS 15	-	-	**1142-0542**
570 Ranger Mid-Size EPS 4x4 Non EBS 16-20	-	-	**1142-0542**
570 Ranger Mid-Size Premium 21	-	-	**1142-0542**
570 Ranger Crew Mid-Size 4x4 Non EBS 14-16	-	-	**1142-0542**

APPLICAZIONI	STANDARD	SUPER DUTY	SEVERE DUTY
POLARIS (CONT)			
570 Ranger SP/Crew (tutti)	-	-	**1142-0542**
570 Ranger Std/XP/EPS Full-Size 4x4 15-23	-	-	**1142-0542**
570-4 Ranger Crew Midsize Premium Edition 20-21	-	-	**1142-0542**
570-4 Ranger Crew/EPS Mid-Size 4x4 15-21	-	-	**1142-0542**
570-6 Ranger Crew Full-Size 4x4 Non EBS 15-21	-	-	**1142-0542**
570-6 Ranger Crew XP/EPS Full-Size 4x4 Non EBS 15-16	-	-	**1142-0542**
570 RZR Non EBS 17-21	-	-	**1142-0550**
570 RZR con EBS 17-21	-	-	**1142-0550**
570 RZR Premium Edition 20	-	-	**1142-0550**
570 RZR S 17	-	-	**1142-0550**
570 Sportsman Std/EPS (EBS e Non EBS) 14-20	-	-	**1142-0276**
570 Sportsman non EBS 21	-	-	**1142-0276**
570 Sportsman Big Boss 6x6 16-21	-	-	**1142-0276**
570 Sportsman Hunter Edition 20	-	-	**1142-0276**
570 Sportsman Premium Edition 20	-	-	**1142-0276**
570 Sportsman SP/EPS 4x4 con EBS 15-19	-	-	**1142-0276**
570 Sportsman Touring Std/SP 4x4 14-23	-	-	**1142-0276**
570 Sportsman Touring Premium Edition 20-23	-	-	**1142-0276**
570 Sportsman Touring EPS 4x4 con EBS 15-23	-	-	**1142-0276**
570 Sportsman Utility Edition 18-22	-	-	**1142-0276**
570 Sportsman X2 EPS 4x4 con EBS 15-21	-	-	**1142-0276**
600 Sportsman 4x4 con EBS 03-05	-	**1142-0095**	-
700 Ranger Crew 4x4 08-09	-	-	**1142-0306**
700 Ranger EFI 6x6 08-09	-	-	**1142-0306**
700 Ranger EFI 6x6 06-07	-	**1142-0094**	**1142-0306**
700 Ranger XP 4x4 08-09	-	-	**1142-0306**
700 Ranger XP 4x4 05-07	-	**1142-0094**	**1142-0306**
700 Sportsman 4x4 06	-	**1142-0095**	-
700 Sportsman 4x4 con EBS 02-05	-	**1142-0095**	-
700 Sportsman EFI 4x4 07	-	-	**1142-0276**
700 Sportsman EFI 4x4 06	-	**1142-0095**	-
700 Sportsman EFI 4x4 con EBS 04-05	-	**1142-0095**	-
700 Sportsman EFI X2 4x4 08	-	-	**1142-0276**
700 MV7 4x4 05	-	**1142-0095**	-
800 Ranger Full-Size 4x4 13-14	-	-	**1142-0305**
800 Ranger Full-Size 6x6 13-16	-	-	**1142-0305**
800 Ranger Full-Size 6x6 10-12	-	-	**1142-0305**
800 Ranger Crew Full-Size 4x4 13-14	-	-	**1142-0305**
800 Ranger Crew Full-Size 4x4 10-12	-	-	**1142-0305**
800 Ranger HD Full-Size 4x4 10-12	-	-	**1142-0305**
800 Ranger Mid-size/LE 4x4 13-14	-	-	**1142-0305**
800 Ranger XP 4x4 10-12	-	-	**1142-0305**
800 RZR 4x4 10-14	-	-	**1142-0276**[1]
800 RZR 4x4 08-09	-	-	**1142-0276**[1]
800 RZR 4/LE 4x4 13-14	-	-	**1142-0305**
800 RZR 4 4x4 10-12	-	-	**1142-0305**
800 RZR S/LE 4x4 13-14	-	-	**1142-0305**
800 RZR S 4x4 10-12	-	-	**1142-0305**
800 RZR S 4x4 09	-	-	**1142-0276**[1]
800 Sportsman EFI 4x4 09-14	-	-	**1142-0276**
800 Sportsman EFI HO 4x4 08	-	-	**1142-0276**
800 Sportsman EFI 4x4 05-06	-	-	**1142-0306**
800 Sportsman EFI 6x6 10-14	-	-	**1142-0276**
800 Sportsman EFI Touring 4x4 08	-	-	**1142-0276**
800 Sportsman EFI X2 4x4 07	-	-	**1142-0276**
850 Scrambler 4x4 13-23	-	-	**1142-0304**
850 Scrambler LE 4x4 13-14	-	-	**1142-0304**
850 Sportsman High Lifter Edition 4x4 con EBS 16-22	-	-	**1142-0304**
850 Sportsman Std/ Premium Edition/SP 15-23	-	-	**1142-0304**
850 Sportsman Touring 4x4 13-14	-	-	**1142-0304**
850 Sportsman Touring 4x4 10-12	-	-	**1142-0304**
850 Sportsman Touring EPS 4x4 (prima del 14/10/12) 13	-	-	**1142-0304**
850 Sportsman Touring LE 13-14	-	-	**1142-0304**
850 Sportsman Touring Std/SP 15-23	-	-	**1142-0304**
850 Sportsman X2 4x4 11	-	-	**1142-0304**

[1] Se si ha un kit frizione EPI fornito con la cinghia Sever Duty con COD. ART. 1142-0061 (COD. ART. EPI WE262020), sostituire con la stessa cinghia.

I codici articolo in GRASSETTO GRIGIO sono novità 2024

CINGHIE DI TRASMISSIONE PER ATV/UTV (CONT)

APPLICAZIONI	STANDARD	SUPER DUTY	SEVERE DUTY
POLARIS (CONT)			
850 Sportsman XP 4x4 13-19	-	-	**1142-0304**
850 Sportsman XP EFI 4x4 09-11	-	-	**1142-0304**
850 Sportsman XP EPS 4x4 (prima del 14/10/12) 13	-	-	**1142-0304**
850 Sportsman XP HO 4x4 12	-	-	**1142-0304**
850 Sportsman XP HO LE 4x4 14	-	-	**1142-0304**
900 Ace SP EPS 4x4 Non EBS 16	-	-	**1142-0434**
900 ACE XC Non EBS 17-19	-	-	**1142-0434**
900 Ranger Crew Std/EPS 16	-	-	**1142-0434**
900 Ranger Crew 4x4 14-16	-	-	**1142-0434**
900 Ranger Crew LE 4x4 14	-	-	**1142-0434**
900 Ranger Crew XP/Crew XP EPS Non EBS 17-19	-	-	**1142-0434**
900-6 Ranger Crew 4x4 15-16	-	-	**1142-0434**
900 Ranger Deluxe 4x4 14	-	-	**1142-0434**
900 Ranger High Lifter Edition 16	-	-	**1142-0434**
900 Ranger XP Std/EPS 13-19	-	-	**1142-0434**
900 Ranger XP LE 4x4 13-14	-	-	**1142-0434**
900 RZR 50" EPS 17-20	-	-	**1142-0434**
900 RZR 50" 4x4 Non-EBS 15-16	-	-	**1142-0434**
900 RZR Fox Edition (50") 20	-	-	**1142-0434**
900 RZR Premium Edition (50") 20	-	-	**1142-0434**
900 RZR S 60"/EPS 15-23	-	-	**1142-0434**
900 RZR S Premium (60") 20	-	-	**1142-0434**
900 RZR Trail EPS 50" 4x4 con EBS 15-23	-	-	**1142-0434**
900 RZR XC 55" EPS EBS 15-17	-	-	**1142-0434**
900 RZR XP 4x4 11-14	-	-	**1142-0434**
900 RZR XP LE 4x4 13-14	-	-	**1142-0434**
900 RZR XP 4 4x4 12-14	-	-	**1142-0434**
900 RZR 4 EPS Non EBS 15-18	-	-	**1142-0434**
1000 General/Deluxe/ Premium/Sport 20-21	-	-	**1142-0550**
1000 General XP/Deluxe/Pursuit Ed 20-23	-	-	**1142-0498**
1000 General (tutte le opzioni) 16-19	-	-	**1142-0550**
1000 General 4/Deluxe/Premium/ Ride Command 20-23	-	-	**1142-0550**
1000 General 4 XP 20-23	-	-	**1142-0498**
1000 General 4 17-19	-	-	**1142-0550**
1000 Ranger Crew XP (tutte le opzioni) 19-23	-	-	**1142-0548**
1000 Ranger Crew XP (tutte le opzioni) 17-18	-	-	**1142-0550**
1000 Ranger Crew XP High Lifter Edition 17	-	-	**1142-0550**
1000 Ranger High Lifter Edition 17	-	-	**1142-0550**
1000 Ranger XP (tutte le opzioni) 18-23	-	-	**1142-0548**
1000 Ranger XP (tutte le opzioni) 17	-	-	**1142-0550**
1000 RZR RS1 18-20	-	-	**1142-0548**
1000 RZR S 60" 4x4 16-20	-	-	**1142-0498**
1000 RZR S 4 19-20	-	-	**1142-0550**
1000 RZR XP (tutte le opzioni) 15-23	-	-	**1142-0498**
1000 RZR XP 4x4 14	-	-	**1142-0434**
1000 RZR XP 4 (tutte le opzioni) 15-23	-	-	**1142-0498**
1000 RZR XP 4 4x4 14	-	-	**1142-0434**
1000 Scrambler XP/EPS 4x4 14-19	-	-	**1142-0304**
1000 Scrambler XP S 20-23	-	-	**1142-0304**
1000 Sportsman XP EPS con EBS/Premium Edition 15-23	-	-	**1142-0304**
1000 Sportsman XP High Lifter Edition 4x4 con EBS 16-21	-	-	**1142-0304**
1000 Sportsman XP S 20-23	-	-	**1142-0304**
1000 Sportsman Touring XP EPS 4x4 15-23	-	-	**1142-0304**
Ranger ETX 15-16	-	-	**1142-0542**
RZR Pro XP/Premium/ Sport/Ultimate 20-21	-	-	**1142-0731**

APPLICAZIONI	STANDARD	SUPER DUTY	SEVERE DUTY
POLARIS (CONT)			
RZR Pro XP 4/Premium/ Sport/Ultimate 20-21	-	-	**1142-0731**
RZR Turbo R/4 (tutti) 23	-	-	**1142-0731**
RZR XP Turbo/Fox/Dynamix Edition 17-21	-	-	**1142-0731**
RZR XP 4 Turbo 4x4/Fox/ Dynamix Edition 17-21	-	-	**1142-0731**
RZR XP Turbo 4x4 16	-	-	**1142-0548**
RZR XP 4 Turbo 4x4 16	-	-	**1142-0548**
RZR XP Turbo S/Velocity 18-21	-	-	**1142-0731**
RZR XP 4 Turbo S/Velocity 19-21	-	-	**1142-0731**
Tutti i modelli senza EBS 99	**1142-0087**	**1142-0094**	**1142-0276**
Tutti 94-98	**1142-0087**	**1142-0094**	**1142-0276**
SUZUKI			
700 King Quad 05-07	-	**1142-0099**	**1142-0303**
700 Twin Peaks 04-06	-	**1142-0096**	**1142-0106**
750 King Quad Axi (tutti) 08-19	-	**1142-0099**	**1142-0303**
TEXTRON			
700 Wildcat Sport LTD/XT 18-19	-	-	**1142-0543**
700 Wildcat Trail/LTD/XT 18-19	-	-	**1142-0543**
700 Wildcat X/LTD 18-19	-	-	**1142-0062**
YAMAHA			
350 Bruin cambio autom. 2x4 04-06	-	**1142-0097**	-
350 Bruin cambio autom. 4x4 04-06	-	**1142-0097**	-
350 Grizzly 2x4 08-11	-	**1142-0097**	-
350 Grizzly 2x4 07	-	**1142-0097**	-
350 Grizzly cambio autom. 4x4 07-14	-	**1142-0097**	-
350 Grizzly cambio autom. IRS 4x4 07-14	-	**1142-0097**	-
400 Grizzlycambio autom. 4x4 08	**1142-0088**	-	**1142-0544**
400 Grizzly cambio autom. 4x4 07	**1142-0088**	-	**1142-0544**
400 Kodiak cambio autom. 4x4 00-06	**1142-0088**	-	**1142-0544**
450 Grizzly cambio autom. 4x4 08-14	**1142-0088**	-	**1142-0544**
450 Grizzly cambio autom. 4x4 07	**1142-0088**	-	**1142-0544**
450 Kodiak cambio autom. 4x4 Std/EPS/EPS SE 18-22	**1142-0088**	-	**1142-0544**
450 Kodiak cambio autom. 4x4 01-07	**1142-0088**	-	**1142-0544**
450 Rhino 06-09	**1142-0088**	-	**1142-0544**
550 Grizzly FI 4x4 09-14	-	**1142-0098**	**1142-0062**
660 Grizzly cambio autom. 4x4 02-08	-	**1142-0098**	**1142-0062**
660 Rhino 4x4 04-07	-	**1142-0098**	**1142-0062**
700 Grizzly cambio autom./ EPS/XT-R/SE 13-22	-	**1142-0098**	**1142-0062**
700 Grizzly cambio autom. 4x4 07-12	-	**1142-0098**	**1142-0062**
700 Kodiak/EPS/SE EPS 16-21	-	**1142-0098**	**1142-0062**
700 Rhino FI 4x4 08-13	-	**1142-0098**	**1142-0062**
700 Viking (tutte le opzioni) 14-21	-	-	**1142-0497**
700 Viking VI (tutte le opzioni) 15-21	-	-	**1142-0497**
700 Wolverine (tutte le opzioni) 16-17	-	-	**1142-0497**

I codici articolo in GRASSETTO GRIGIO sono novità 2024



JT DRIVE BELTS

CINGHIE DI TRASMISSIONE

PREMIUM

- Prestazioni straordinarie e durata migliorata per i modelli a variatore a velocità variabile
- Corrispondono in modo perfetto alle specifiche OEM
- Ricambio diretto con un trasferimento di potenza migliorato

APPLICAZIONI	PREMIUM	MAX KVR
ACCESS		
250 SP (tutti)	-	**1204-0190**
250/300 Sport (tutti)	-	**1204-0190**
250/300 Tomahawk/Max (tutti)	-	**1204-0190**
300 SP (tutti)	-	**1204-0190**
300 FU SD Q4 (tutti)	-	**1204-0190**
ADLY		
50 RS XXL Supersonic 2T 08-09	**1204-0180**	-
50 RS II Interceptor LC 2T 09-	**1204-0180**	-
50 RS ATV 2T 07-	**1204-0180**	-
50 RU XXL Supercross 2T 08-	**1204-0180**	-
50 RU II LC 2T 09-	**1204-0180**	-
90 II 4T (tutti)	**1204-0170**	-
125 Go-Kart 4T (tutti)	-	**1204-0220**
125 ATK/GK/GK-R Buggy 4T (tutti)	-	**1204-0220**
125/150 Thunderbike 4T (tutti)	-	**1204-0220**
150 Crossover 4T (tutti)	-	**1204-0220**
150 S Sport 4T 04-	-	**1204-0220**
150 Utility 4T 04-	-	**1204-0220**
200 S/220 S Sentinel 4T (tutti)	-	**1204-0218**
AEON		
50 Aero/Echo/Regal 2T 99-01	**1204-0182**	-
50 Torch 99-01	**1204-0182**	-
50 Cobra/Revo/II 2T	**1204-0182**	-
125/180 Cobra RS/II 03-08	-	**1204-0220**
125/180 Overland 02-08	-	**1204-0220**
125/180 Utility (tutti)	-	**1204-0220**
220 Cobra/TX (tutti)	-	**1204-0218**
300 Cube 2WD (tutti)	-	**1204-0221**
300 Crossland/S (tutti)	-	**1204-0221**
320 Cobra (tutti)	-	**1204-0221**
APACHE		
150 RLX (motore CPI JW150) (tutti)	-	**1204-0220**
APRILIA		
50 Quasar 02-	**1204-0182**	-
ARCTIC CAT		
250 DVX 06-09	-	**1204-0221**
250 Utility 06-09	-	**1204-0221**
300 DVX 2x4 09-11	-	**1204-0221**
300 Utility 10-11	-	**1204-0221**
BAROSSA		
200 Urban (tutti)	-	**1204-0220**
250 JOW (tutti)	-	**1204-0221**
250 H Skywalker (tutti)	-	**1204-0221**
250 R Skywalker (tutti)	-	**1204-0221**
300 Bronco (tutti)	-	**1204-0221**
300 JPE (tutti)	-	**1204-0221**
302 Jumbo 4x2 (tutti)	-	**1204-0221**
BOMBARDIER/CAN-AM		
175/200 Rally 03-07	-	**1204-0218**
BRITECH		
180 Sport/Utility (tutti)	-	**1204-0220**
230 Super Sport/Special Edition (tutti)	-	**1204-0218**
300 Eagle (tutti)	-	**1204-0221**
330 R (tutti)	-	**1204-0221**
CFMOTO		
125/150 E-Charm/Jewel/Glory/Urban	-	**1204-0185**
CPI		
50 Tomahawk 4T (tutti)	**1204-0170**	-
150 RLX (tutti)	-	**1204-0220**
150 SI (tutti)	-	**1204-0220**

MAX KVR

- Prestazioni straordinarie e durata migliorata per i modelli a variatore a velocità variabile
- In fibre Kevlar di aramide per dimensioni perfette e per soddisfare e superare tutte le specifiche OEM
- Rinforzi per garantire una maggiore durata e prestazioni migliori

APPLICAZIONI	PREMIUM	MAX KVR
E-TON		
50 EXL Viper ST 2T (tutti)	**1204-0182**	-
50 RXL Viper/M 2T 05	**1204-0182**	-
50 TXL Thunder 2T (tutti)	**1204-0182**	-
150 EXL Yukon ST 4T (tutti)	-	**1204-0220**
150 EXL Viper ST 4T (tutti)	-	**1204-0220**
150 CXL Challenger 4T (tutti)	-	**1204-0220**
150 CXL Yukon II 4T 02-09	-	**1204-0220**
150 RXL-4S Viper 4T (tutti)	-	**1204-0220**
150 RXL-R Viper R 4T 05-09	-	**1204-0220**
150 YXL Yukon 4T	-	**1204-0220**
DINLI		
270 DL 801 07-	-	**1204-0221**
290 DL 801 Sport (tutti)	-	**1204-0221**
290 DL 802 Utility (tutti)	-	**1204-0221**
350 DL 801 DMX 06-	-	**1204-0221**
360 DL 804 DMX 08-	-	**1204-0221**
GOES		
220 Goes 05-06	-	**1204-0218**
300 S (tutti)	-	**1204-0221**
300 Goes (tutti)	-	**1204-0221**
320 Goes/Max (tutti)	-	**1204-0221**
HYTRACK		
50 HY/HY H 4T 10-	**1204-0170**	-
80 HY XL/S SX Girly 4T 10-	**1204-0170**	-
KAWASAKI		
300 KVF Brute Force (motore Kymco) 12-15	-	**1204-0221**
KYMCO		
50 KXR 04	**1204-0170**	-
50 Maxxer 05-15	**1204-0170**	-
50 Mongoose 2T 06-08	**1204-0170**	-
50 Mongoose 4T (tutti)	**1204-0170**	-
50 MXER 02-03	**1204-0170**	-
50 MXER Euro 2 04	**1204-0170**	-
50 MXU/SR 06-15	**1204-0170**	-
250 KXR 03-04	-	**1204-0221**
250 Mongoose 03-07	-	**1204-0221**
250 MXU/R/S 05-10	-	**1204-0221**
300 Maxxer 05-15	-	**1204-0221**
300 Mongoose 05-07	-	**1204-0221**
300 MXU/R 05-15	-	**1204-0221**
LAMBRETTA		
150 UNO 4T (tutti)	**1204-0172**	**1204-0220**
LAVERDA		
125 Quasar 4T (tutti)	-	**1204-0220**
180 Quasar 4T (motore Aeon) (tutti)	-	**1204-0220**
LIGIER		
180 Be Four (tutti)	**1204-0172**	**1204-0220**
180 Be Pro (tutti)	**1204-0172**	**1204-0220**
220 Be Four/SP (tutti)	-	**1204-0218**
300 Be Pro (tutti)	-	**1204-0221**
320 Be Four (tutti)	-	**1204-0221**
350 Be Truck (tutti)	-	**1204-0221**
MASAI		
300 Masai A 08-	-	**1204-0221**
360 Masai Demon 05-	-	**1204-0221**
POLARIS		
200 Phoenix/Quad 05-10	-	**1204-0218**
200 Sawtooth 06-07	-	**1204-0218**

I codici articolo in GRASSETTO GRIGIO sono novità 2024


C12


Standard

CINGHIE DI TRASMISSIONE G-FORCE™

CINGHIE DI TRASMISSIONE C12 G-FORCE™

- La prima cinghia CVT con trefoli in carbonio che combina la massima capacità di allungamento a una resistenza straordinaria
- I trefoli di trazione in carbonio sono legati insieme con gomma caricata a fibra di aramide con una gomma adesiva a formulazione speciale; questo consente di avere una maggiore resistenza al carico laterale, prevenendo la distorsione della cinghia e la fuoriuscita del cordino dal bordo
- Trasmissione della potenza ottimale per un'accelerazione più rapida, una risposta acceleratore migliorata e prestazioni del cambio omogenee

CINGHIE DI TRASMISSIONE STANDARD G-FORCE™

- Cinghie a installazione diretta con struttura OEM che non necessitano di regolazioni della frizione
- Sottoposte a test di verifica dell'efficienza per garantire una perfetta sincronizzazione con la curva motore
- I test con dinamometro hanno dimostrato che le cinghie G-Force offrono prestazioni fino a cinque volte maggiori rispetto a quelle di altre cinghie nello stesso segmento
- La struttura è composta da trefoli di trazione in aramide, nella zona al di sotto dei trefoli è stato utilizzato materiale caricato a fibra rinforzato per garantire durata e affidabilità
- La tecnologia di misura assicura un adattamento perfetto
- La struttura utilizza configurazioni con dentatura doppia e singola per potersi abbinare ai design della cinghia OEM massimizzando il controllo del calore e la flessibilità

APPLICAZIONI	COD. ART. CINGHIA C12	COD. ART. CINGHIA STANDARD
ARCTIC CAT		
350 11-12	**1142-0501**	-
366 08-09	**1142-0501**	-
366 SE 10-11	**1142-0501**	-
375 cambio autom. 02	-	**1142-0574**
400 14-15	**1142-0501**	-
400 Alterra 16-17	**1142-0501**	-
400 cambio autom. 03-08	-	**1142-0574**
400 cambio autom. ACT/MRP 03-04	**1142-0501**	**1142-0574**
400 cambio autom ACT MRP 04	-	**1142-0574**
400 cambio autom. LE 05-07	-	**1142-0574**
400 cambio autom. TBX 04-06	**1142-0501**	**1142-0574**
400 cambio autom. TRV 06-07	-	**1142-0574**
400 DVX 05	-	**1142-0574**
400 cambio autom. VP 05-06	-	**1142-0574**
TRV 400 09, 14	**1142-0501**	-
TRV 400 H1 10	**1142-0501**	-
TRV 400 13-14/500 13-15	**1142-0501**	-
400/450/500 Core 13	**1142-0501**	-
425 11-12	**1142-0501**	-
425 SE 12	**1142-0501**	-
450 11-12, 14-15	**1142-0501**	-
450/500 XT Alterra 16	**1142-0501**	-
450 GT 12	**1142-0501**	-
450 H1 EFI 10	**1142-0501**	-
450 LTD 11	**1142-0501**	-
TRV 450 11-12	**1142-0501**	-
TRV 450 GT 12	**1142-0501**	-
XC 450 11-17	**1142-0501**	-
500 14-17	**1142-0501**	-
500 Alterra/Alterra TRV 17	**1142-0501**	-
Prowler 500 19	**1142-0501**	-
Prowler HDX 500 14-15	**1142-0501**	-
Prowler HDX 500 Limited/500 XT 14	**1142-0501**	-
500 XT 13-14	**1142-0501**	-
TRV 500 14-15	**1142-0501**	-

APPLICAZIONI	COD. ART. CINGHIA C12	COD. ART. CINGHIA STANDARD
ARCTIC CAT (CONT)		
TRV 500 Core 13	**1142-0501**	-
XR 500 15	**1142-0501**	-
700 EFI SE 06	**1142-0481**	-
700 EFI con cambio autom./LE 07	**1142-0481**	-
700 EFI con cambio autom./M4/TRV LE	**1142-0481**	-
Thundercat 950 con cambio autom. 08	**1142-0480**	-
Alterra TRV 1000 XT 17	**1142-0480**	-
Thundercat 1000 4x4 cambio autom. SE 08	**1142-0480**	-
Thundercat 1000 H2 09-10	**1142-0480**	-
Thundercat 1000 H2 LE 10	**1142-0480**	-
Prowler XTZ 1000 H2 EFI 09	**1142-0480**	-
Prowler XTZ 1000 10-14	**1142-0480**	-
TRV 1000 H2 EFI Cruiser 09-10	**1142-0480**	-
TRV 1000 H2 EFI 10	**1142-0480**	-
TRV 1000 Cruiser 11-12	**1142-0480**	-
TRV 1000 GT 12	**1142-0480**	-
TRV 1000 LTD 13-15	**1142-0480**	-
TRV 1000 XT 15	**1142-0480**	-
MudPro 1000 11	**1142-0480**	-
MudPro 1000 H2 EFI 10	**1142-0480**	-
MudPro 1000 LTD 12-15, 17	**1142-0480**	-
MudPro 1000 SE 16	**1142-0480**	-
1000 LTD 11	**1142-0480**	-
1000 GT 11-12	**1142-0480**	-
1000 XT 13-17	**1142-0480**	-
Prowler XT 1000 15-16	**1142-0480**	-
Wildcat 1000 13-14	**1142-0557**	-
Wildcat 1000 HO 12	**1142-0480**	-
Wildcat 4 1000 13	**1142-0557**	-
Wildcat 4X 13-16	**1142-0557**	-
Wildcat EPS 15	**1142-0557**	-
Wildcat 1000 HO/LTD/HO Limited 13	**1142-0480**	-
Wildcat X 13-19	**1142-0557**	-
Wildcat 4 1000/1000 Limited/1000 X/ 1000 X Limited 14	**1142-0557**	-

CINGHIE DI TRASMISSIONE G-FORCE continua alla pagina successiva.

I codici articolo in **GRASSETTO GRIGIO** sono novità 2024

CINGHIE DI TRASMISSIONE G-FORCE (CONT)

APPLICAZIONI	COD. ART. CINGHIA C12	COD. ART. CINGHIA STANDARD
BENNCHE		
Warrior 800 17-19	**1142-0473**	-
CAN-AM		
Outlander 500 07-15	**1142-0473**	-
Outlander MAX 500 07-15	**1142-0473**	-
Renegade 500 08-15	**1142-0473**	-
Outlander 570 16-21	**1142-0473**	-
Outlander MAX/XT 570 16-18	**1142-0473**	-
Renegade 570 16-21	**1142-0473**	-
Outlander 650 07-21	**1142-0473**	-
Outlander MAX 650 07-18	**1142-0473**	-
Outlander XT 650 15-18	**1142-0473**	-
Commander 800 11-20	**1142-0473**	-
Commander MAX 800 17-19	**1142-0473**	-
Commander XT 800 15-19	**1142-0473**	-
Defender 800 16-21	**1142-0772**	-
Maverick 800 20-21	**1142-0772**	-
Maverick Trail 800 18-19	**1142-0772**	-
Outlander 800 07-15	**1142-0473**	-
Outlander MAX 800 07-15	**1142-0473**	-
Outlander XT 800 15	**1142-0473**	-
Renegade 800 0-15	**1142-0473**	-
Outlander 850 16-21	**1142-0473**	-
Outlander MAX 850 16-18	**1142-0473**	-
Outlander XT 16-18	**1142-0473**	-
Renegade 850 16-21	**1142-0473**	-
Maverick/X3 900 17-21	**1142-0772**	-
Commander 1000 11-21	**1142-0473**	-
Commander MAX 1000 14-19	**1142-0473**	-
Commander XT 1000 15-19	**1142-0473**	-
Defender 1000 16-21	**1142-0772**	-
Maverick 1000 13-18	**1142-0473**	-
Maverick 1000 19-21	**1142-0772**	-
Maverick MAX 1000 13-17	**1142-0473**	-
Maverick MAX 1000 18-19	**1142-0772**	-
Outlander 1000 12-21	**1142-0473**	-
Outlander MAX 1000 13-18	**1142-0473**	-
Outlander XT 1000 15-18	**1142-0473**	-
Renegade 1000 12-21	**1142-0473**	-
CFMOTO		
Snyper 800 EX 14	**1142-0997**	**1142-0995**
Terralander 800 11-14	**1142-0997**	**1142-0995**
Tracker 800 EFI 14	**1142-0997**	**1142-0995**
UForce 800 13-19	**1142-0997**	**1142-0995**
X8 800 12-13	**1142-0997**	**1142-0995**
ZForce 800 14-19	**1142-0997**	**1142-0995**
UForce 950 19	**1142-0997**	**1142-0995**
ZForce 950 18-19	**1142-0997**	**1142-0995**
KYMCO		
Maxxer 375/450i 10-16	**1142-0501**	-
Maxxer 375 4x4 12	**1142-0501**	-
Maxxer 375 4x4 IRS 10-11	**1142-0501**	-
MXU 375 13	**1142-0501**	-
MXU 375 4x4 09	**1142-0501**	-
MXU 375 4x4 IRS 10-12	**1142-0501**	-
MXU 450 4x4 IRS/LE 11	**1142-0501**	-
Maxxer 450i 13-16	**1142-0501**	-
Maxxer 450i 4x4 11-12	**1142-0501**	-
MXU 450i 14-17	**1142-0501**	-
MXU 450i 4x4 13	**1142-0501**	-
MXU 450i 4x4 IRS/LE 12	**1142-0501**	-

APPLICAZIONI	COD. ART. CINGHIA C12	COD. ART. CINGHIA STANDARD
KYMCO (CONT)		
MXU 450i LE 13-16	**1142-0501**	-
UXV 450i 15-17	**1142-0501**	-
UXV 450i LE/Turf 15-16	**1142-0501**	-
POLARIS		
Sportsman XP 550 EFI 09	**1142-0482**	**1142-0572**
Sportsman X2 550 10-12	**1142-0482**	**1142-0572**
Sportsman 550/550 EPS/ Touring 550 EPS 10-12	**1142-0482**	**1142-0572**
RZR 570 13-16	**1142-0512**	-
Scrambler XP 850 HO 13	**1142-0482**	**1142-0572**
Scrambler XP 850 HO 14	**1142-0558**	-
Scrambler 850 15-21	**1142-0558**	-
Sportsman High Lifter 850 19	**1142-0482**	**1142-0572**
Sportsman XP 850 EFI 09	**1142-0482**	**1142-0572**
Sportsman XP 850/EPS 10-13	**1142-0482**	**1142-0572**
Sportsman XP 850 14	**1142-0558**	-
Sportsman Touring 850 EPS 10-14	**1142-0482**	**1142-0572**
Sportsman MV 850 12-14	**1142-0482**	**1142-0572**
Sportsman X2 850 LE 11	**1142-0482**	**1142-0572**
Sportsman Touring 850 SP/EPS 14-18	**1142-0558**	-
Sportsman Touring 850 EPS 10-13	**1142-0482**	-
Sportsman 850 15-21	**1142-0558**	-
Sportsman MV/XP/WV HO 850 14-15	**1142-0558**	-
Sportsman WV HO 850 14	**1142-0558**	-
ACE 900 19-20	**1142-0556**	-
ACE 900 XC	**1142-0556**	-
Ranger Hippo 14-15	**1142-0558**	-
Ranger 900 Crew 19	**1142-0556**	-
Ranger 900 XP 19	**1142-0556**	-
RZR 900 15-21	**1142-0556**	-
RZR 900 14	**1142-0472**	**1142-0561**
RZR 4 900 16-17	**1142-0556**	-
RZR 4 900 14	**1142-0472**	**1142-0561**
RZR S 900 15-19	**1142-0556**	-
RZR S4 900 18	**1142-0556**	-
RZR 900 XC 15-17	**1142-0556**	-
RZR XP 900 11-13	**1142-0472**	**1142-0561**
RZR XP 4 900 13-16	**1142-0472**	**1142-0561**
Ranger Crew 1000 19	**1142-0541**	-
Ranger XP 1000 18-21	**1142-0541**	-
RZR RS1 1000 19-20	**1142-0541**	-
RZR XP 4 Turbo 17-18	**1142-0729**	-
RZR XP Turbo 17-18	**1142-0729**	-
RZR S 1000 15-20	**1142-0513**	-
RZR XP/XP 4 1000 14	**1142-0472**	**1142-0561**
RZR 1000 XP/XP 4 15-19	**1142-0513**	-
RZR XP Turbo 16	**1142-0541**	-
Scrambler 1000 19-21	**1142-0558**	-
Scrambler XP 1000/EPS 14-20	**1142-0558**	-
Sportsman XP High Lifter 1000 17-20	**1142-0482**	**1142-0572**
Sportsman XP/Touring 1000 15-20	**1142-0558**	-
Sportsman XP 1000 15-20	**1142-0558**	-
SUZUKI		
King Quad 700 05-07	**1142-0481**	-
Twin Peaks 700 04-05	-	**1142-0574**
King Quad 750 08-09, 11-21	**1142-0481**	-
YAMAHA		
Rhino 700 con cambio autom. 08-11	**1142-0540**	-
Rhino 700 FI con cambio autom. 4x4 12-13	**1142-0540**	-

RIMANDI INCROCIATI

COD. ART.	COD. ART. GATES	SOSTITUISCE COD. ART. OEM
CINGHIE C12		
1142-0472	21C4140	Polaris 3211142, 3211148
1142-0473	30C3750	BRP 420280360, 420280362, 715000302, 715900030, 715900212
1142-0480	46C3596	Arctic Cat 0823-231
1142-0481	43C3596	Arctic Cat 3403-141/Suzuki 27601-31G00
1142-0482	23C3836	Polaris 3211123
1142-0501	11C3218	Arctic Cat 0823-228
1142-0512	2364057	Polaris 3211143
1142-0513	2764159	Polaris 3211180
1142-0540	26C3596	Yamaha 5B4-17641-00-00
1142-0541	47C4266	Polaris 3211186

COD. ART.	COD. ART. GATES	SOSTITUISCE COD. ART. OEM
CINGHIE C12 (CONT)		
1142-0556	26C4140	Polaris 3211172
1142-0557	28C3636	Arctic Cat 0823-496
1142-0558	23C3856	Polaris 3211160
1142-0729	50C4289	Polaris 3211202
1142-0772	48C4289	Bombardier 422280652
1142-0997	40C3691	CF Moto 0800055000, 08000550000001, 0JWA055000
CINGHIE STANDARD		
1142-0561	21G4140	Polaris 3211142, 3211148
1142-0572	23G3836	Polaris 3211123
1142-0574	13G3218	Arctic Cat 3402-664/Suzuki K5901-10003
1142-0995	40G3691	CF Moto 0800055000, 08000550000001, 0JWA055000

I codici articolo in GRASSETTO GRIGIO sono novità 2024



CINGHIE DI TRASMISSIONE G-FORCE™ WORKHORSE™

- Progettate per affrontare i lavori e i percorsi più difficili
- Durata fino a due volte superiore rispetto alla cinghia G-Force™ originale
- Resistenza al calore aumentata del 45%
- Potenza adatta al trasporto di carichi pesanti su terreni accidentati
- Maggiore durata, resistenza alla rottura e all'usura
- Strato interno con trefoli di trazione in aramide ad alta resistenza che massimizza l'accelerazione, la resistenza di carico da urto e la durata
- Lo strato in elastomero di etilene e rinforzato in fibra aramidica garantisce la massima rigidità trasversale e resistenza termica, con conseguente elevata capacità di carico, maggiore capacità di coppia di picco, meno dispersione di calore e perdita di velocità
- Gomma adesiva di speciale formulazione per prolungare la vita utile della cinghia
- Il design trapezoidale dentato e arrotondato sul fondo massimizza la flessibilità, il controllo del calore e l'efficienza
- Vendute singolarmente

APPLICAZIONI	COD. ART.
ARCTIC CAT	
TRV 550 11	1142-1061
TRV 550 Cruiser/GT 11-12	1142-1061
TRV 550 H1/H1 EFI 09-10	1142-1061
TRV 550 LTD/XT 13-15	1142-1061
TRV 550 S GT 10	1142-1061
550/LTD 11-14	1142-1061
XR 550/700/XT/Limited 15	1142-1061
Alterra 550/550 XT 16	1142-1061
550 Core 13	1142-1061
550 GT 12	1142-1061
550 S 11	1142-1061
550 H1 EFI/LE 09-10	1142-1061
550 XT 13-14	1142-1061
Prowler 550 H1 EFI 09	1142-1061
XR 550/Limited/XT	1142-1061
Prowler XT 550 10-15	1142-1061
Prowler XT 650 H1 09	1142-1061
650 11	1142-1061
650 H1 10	1142-1061
TRV 650 H1 09	1142-1061
650 H1 cambio autom. 05-08	1142-1061
650 H1 cambio autom. LE/TBX 07	1142-1061
650 H1 cambio autom. TRV 07-08	1142-1061
650 H1 Prowler XT/M4 06-08	1142-1061
650 H1 SE 06	1142-1061
650 H1 TRV LE 07	1142-1061
650 cambio autom./LE/MRP 04	1142-1046
650 V2 cambio autom./LE 05	1142-1046
650 V2/LE TS 06	1142-1046
TBX 650 09	1142-1061
Mud Pro 650 11	1142-1061
Mud Pro 650H1 10	1142-1061
Alterra 700/XT 16-17	1142-1061
Alterra TRV 700 XT 17	1142-1061
Mud Pro 700 11-12	1142-1061
Mud Pro 700 LTD 12-17	1142-1061
Mud Pro 700 H1 EFI 10	1142-1061
Prowler HDX 700/XT/Limited 11-15	1142-1061
Prowler XT 700 15-16	1142-1061
Prowler XTX 700/H1 EFI/LE	1142-1061
700 11-12, 14	1142-1061
700 GT 12	1142-1061
700 H1 EFI/LE/SE/MudPro 09-10	1142-1061
700 H1 EFI 4x4 cambio autom. SE 08	1142-1061
700 Core 13	1142-1061
700 LTD 11-14	1142-1061
700 Prowler XTX LE 08	1142-1061
700 S 10-11	1142-1061
700 XT 13-14	1142-1061
HDX 700 16	1142-1061
TBX 700 14-17	1142-1061
TBX 700 H1 EFI 10	1142-1061
TRV 700 11, 16	1142-1061
TRV 700 Cruiser/GT 11-12	1142-1061
TRV 700 H1 EFI/LTD 10	1142-1061
TRV 700 H1 EFI Cruiser 09-10	1142-1061
TRV 700 LTD/XT 13-15	1142-1061
VLX 700 17	1142-1061
XR 700/Limited/XT 15	1142-1061
Bighorn 500/700/700X Crew 16	1142-1058
Cowboy 500/700 16	1142-1058
Gray Wolf 500 10-19	1142-1058

APPLICAZIONI	COD. ART.
ARCTIC CAT (CONT)	
Gray Wolf 700 10-16	1142-1058
Warrior 800 17-19	1142-1059
CAN-AM	
Outlander 500 07-15	1142-1059
Outlander MAX 500 07-15	1142-1059
Renegade 500 08-15	1142-1059
Outlander 570 16-21	1142-1059
Outlander MAX/XT 570 16-18	1142-1059
Renegade 570 16-21	1142-1059
Outlander 650 07-21	1142-1059
Outlander MAX 650 07-18	1142-1059
Outlander XT 650 15-18	1142-1059
Commander 800 11-20	1142-1059
Commander MAX 800 17-19	1142-1059
Commander XT 800 15-19	1142-1059
Outlander 800 07-15	1142-1059
Outlander MAX 800 07-15	1142-1059
Outlander XT 800 15	1142-1059
Renegade 800 0-15	1142-1059
CFMOTO	
CF500-3 11	1142-1060
CForce 500 08-17	1142-1060
Swat 500 CR 11-13	1142-1060
Trail Tracker 500/600 EFI 11-14	1142-1060
X5 12-13	1142-1060
Zforce 500 16-17	1142-1060
CForce 600 13-14	1142-1060
Rancher 600 EFI 12	1142-1060
Snyper 600 EFI 11-14	1142-1060
Swat 600 EFI 11-14	1142-1060
Z5 15-17	1142-1060
Uforce 600 13	1142-1060
X6 11-13	1142-1060
X Force 12-21	1142-1060
Z6 11-15	1142-1060
Zforce 600 12-16	1142-1060
KAWASAKI	
Prairie 360 03-09	1142-1046
Prairie 360 4x4 10-13	1142-1046
Prairie 360 4x4 Realtree Hardwoods Green HD 10-11	1142-1046
Mule SX 17-20	1142-1045
Mule 600 05-16	1142-1045
Mule 610 4x4 05-16	1142-1045
Mule 610 4x4 Realtree APG HD 10	1142-1045
Mule 610 4x4 XC 10-16	1142-1045
Prairie 650 02	1142-1046
Prairie 650 4x4 03	1142-1046
Brute Force 650 4x4 05-11, 13	1142-1046
Brute Force 650 4x4i 07-09, 11-13	1142-1046
Prairie 700 4x4 04-06	1142-1046
KFX700 IG 04-06	1142-1046
KFX700 04-09	1142-1046
Brute Force 750 4x4i 05-21	1142-1046
Brute Force 750 4x4i Realtree Hardwoods Green HD 10	1142-1046
Mule 1000 95-98	1142-1055
Mule 2010 4x4 90-92	1142-1055
Mule 2020 2x4 90-92	1142-1055
Mule 2030 Turf 90-92	1142-1055
Mule 3000 01-08	1142-1055
Mule 3010 4x4 01-08	1142-1055

APPLICAZIONI	COD. ART.
KAWASAKI (CONT)	
Mule 3010 Trans 4x4 05-08	1142-1055
Mule 3020 01-03	1142-1055
Mule 4000/4010 4x4 09-19	1142-1055
Mule 4010 Trans 4x4 09-19	1142-1055
Mule 4010 Trans 4x4 RealtreeAPG HD 10-11	1142-1055
KYMCO	
UXV 700i HE/SP 14	1142-1058
UXV 700i LE/Turf 14-15	1142-1058
POLARIS	
Big Boss 250 6x6 93	1142-1051
Cyclone 87	1142-1051
Xplorer 00-02	1142-1051
Trail Blazer 90-02	1142-1051
Trail Boss 85-87, 01-02	1142-1051
Big Boss 250 89-93	1142-1051
Trail Blazer 250 03-06	1142-1051
Trail Boss 250 88-99	1142-1051
Trail Blazer ES 96-97	1142-1051
Scrambler 85-86, 95-96	1142-1051
Big Boss 300 6x6 94	1142-1051
300/400L 94-95	1142-1051
Xplorer 300 96-99	1142-1051
Xpress 300 96-99	1142-1051
Big Boss 350L 6x6	1142-1051
ACE 325 14-16	1142-1053
Magnum 325 00-02	1142-1049
Trail Boss 325 00	1142-1051
Trail Blazer 330 08-13	1142-1051
Trail Boss 330 03-13	1142-1051
ATP 330 04-05	1142-1051
Worker 335 99	1142-1051
Magnum 330 03-06	1142-1051
Sportsman 335 98-01	1142-1051
Trail Boss 350L 90-93	1142-1051
Big Boss 350L 6x6 93	1142-1051
Scrambler 400/L 97-99	1142-1051
Scrambler 400 2x4, 4x4 00-02	1142-1051
Sport 400 98-01	1142-1051
Sport 400L 94-97	1142-1051
Sportsman 400 02-05	1142-1051
Sportsman 400 HO, 94.5, 11-14	1142-1051
Sportsman 4x4 94-97	1142-1051
Big Boss 400L 6x6 94-97	1142-1051
Big Boss 4x6 89-92	1142-1051
Xplorer 400 98-02	1142-1051
Xplorer 400L 95-97	1142-1051
Xpress 400L 96-97	1142-1051
TrailBlazer 400 03	1142-1051
Big Boss 6x6 91-92	1142-1051
Magnum 425 95-98	1142-1051
Magnum 425 98	1142-1049
Magnum 4x4 97	1142-1051
Magnum 6x6 96-97	1142-1051
Sportsman 450 06-07	1142-1051
Sportsman 450 16-18	1142-1047
ATP 500 HO 04-05	1142-1049
Scrambler 500, 2x4, 4x4 97-12	1142-1051
Big Boss 500 6x6 98-99	1142-1049
Magnum 500 99-02	1142-1049
Magnum 500 4x4 HDS 03	1142-1049
Worker 500 99, 01	1142-1051

CINGHIE DI TRASMISSIONE G-FORCE™ WORKHORSE™ continua alla pagina successiva.

I codici articolo in GRASSETTO GRIGIO sono novità 2024

CINGHIE DI TRASMISSIONE G-FORCE™ WORKHORSE™ (CONT)

APPLICAZIONI	COD. ART.
POLARIS (CONT)	
Ranger 500 99-10	1142-1051
Ranger/Ranger 500 Crew 11-13	1142-1047
Ranger ETX (tutti) 14-16	1142-1056
Sportsman 500 16-20	1142-1047
Sportsman 500/HO 98-01	1142-1048
Sportsman 500 HO 02	1142-1049
Sportsman Touring 500 HO 10-13	1142-1047
X2 500 EFI 07	1142-1047
Sportsman 500 X2 07	1142-1047
Sportsman 500 X2 06	1142-1048
Sportsman 500 96-01	1142-1051
Sportsman 500 6x6 00-08	1142-1051
Sportsman 500 EFI 07	1142-1051
Sportsman 500 HO 02, 06, 08-13	1142-1051
Sportsman 500 HO 03-05	1142-1052
Sportsman 500 EFI/EFI X2/EFI Touring 08-09	1142-1047
Sportsman 500 EFI 06	1142-1048
Sportsman X2 500	1142-1048
Worker 500 01	1142-1049
Xplorer 500 97	1142-1051
ACE 570 SP 15	1142-1047
ACE 570 SP 16-17	1142-1053
Ace 570 15-17	1142-1056
Ace 570 18-20	1142-1057
Ranger 570 14-23	1142-1056
Ranger Crew 570 14-17	1142-1056
Ranger XP 570 16	1142-1056
RZR 570 17-22	1142-1057
Sportsman 570 14-21	1142-1047
Sportsman 570 SP 15-17	1142-1047
Sportsman 6x6 570 18-20	1142-1047
Sportsman Big Boss 6x6 570 17	1142-1047
Sportsman Touring 570/SP 15-17	1142-1047
Sportsman X2 570 15-17	1142-1047

APPLICAZIONI	COD. ART.
POLARIS (CONT)	
Sportsman 600 Twin 03-05	1142-1048
Sportsman MV7 06	1142-1048
MV700 07-11	1142-1048
Ranger 700 XP 05-07	1142-1050
Ranger/Crew 700 08-09	1142-1054
Ranger 700 06-07	1142-1050
Ranger 700 HD 09/XP 08-09	1142-1054
Sportsman 700 EFI 06	1142-1048
Sportsman 700 EFI X2 08	1142-1054
Sportsman 700 Military Vehicle 05	1142-1048
Sportsman 700 Twin 02-06	1142-1048
Sportsman 700 Twin EFI 04-05	1142-1048
MV800 07-08	1142-1054
Ranger 800 HD 10	1142-1054
Ranger 800 XP 10-12	1142-1054
Ranger 800 HD EPS 11-12	1142-1054
Ranger Crew 800 EPS 11	1142-1054
Ranger 800 XP EPS 11-12	1142-1054
Ranger 800 Crew 10-14	1142-1054
Ranger 800 13-14	1142-1054
Ranger 800/6x6 10-16	1142-1054
RZR 800 08-12	1142-1047
RZR S 800 09	1142-1050
RZR S 800 10-12	1142-1054
RZR/RZR S 800 13-14	1142-1054
RZR S 570 17	1142-1057
RZR 800 SW 10-12	1142-1054
RZR 800 XC 14	1142-1054
RZR 4 800 EPS 11	1142-1054
RZR 4 800 13-14	1142-1054
Sportsman 800 Twin EFI 05	1142-1050
Sportsman 800 EFI 06	1142-1050
Sportsman 800 EFI X2 07-09	1142-1047
Sportsman 800 EFI 08-14	1142-1047

APPLICAZIONI	COD. ART.
POLARIS (CONT)	
Sportsman 800 EFI Touring 08-09	1142-1047
Sportsman Big Boss 6x6 800 09-14	1142-1047
X2 800 EFI 07	1142-1047
M1400 15-16	1142-1056
SUZUKI	
QuadSport 80 05-06	1142-1046
Eiger cambio autom. 400 02-07	1142-1046
King Quad 400 08-21	1142-1046
King Quad 750 08-09, 11-21	1142-1061
TEXTRON	
Alterra 570 19-21	1142-1061
Alterra 700 18-21	1142-1061
Alterra Mudpro 700 18-19	1142-1061
Alterra TBX 700 18-20	1142-1061
Alterra TRV 700 19-21	1142-1061
Alterra VLX 700 18	1142-1061
YAMAHA	
Grizzly 550 cambio autom. 09	1142-1058
Grizzly 500 FI cambio autom. 4x4/EPS 09-14	1142-1058
Grizzly 660 02-03	1142-1058
Grizzly 660 cambio autom. 04-08	1142-1058
Rhino 660 cambio autom. 04-08	1142-1058
Kodiak 700 16-20	1142-1058
Kodiak 700 EPS 16-17	1142-1058
Grizzly 700 15-20	1142-1058
Grizzly 700 EPS 15-18	1142-1058
Grizzly 700 EPS LE 16-17	1142-1058
Grizzly 700 EPS SE 15-17	1142-1058
Grizzly 700 FI cambio autom. 4x4 07-14	1142-1058
Grizzly 700 FI cambio autom. 4x4 EPS 08-14	1142-1058
Grizzly 700 FI cambio autom. 4x4 EPS SE 09-14	1142-1058
Grizzly 700 FI cambio autom. 4x4 EPS 08-16	1142-1058
Grizzly 700 FI cambio autom. 4x4 EPS SE 09-16	1142-1058

RIMANDI INCROCIATI

COD. ART.	COD. ART. GATES	SOSTITUISCE COD. ART. OEM
1142-1045	03G3470	590110011
1142-1046	19G3218	590110003,590110019,2760138F00, 3201242,590111080,590111084
1142-1047	19G3982	3211113
1142-1048	19G3982E	3211091
1142-1049	19G4006E	3211069
1142-1050	19G4022	3211106,3211130
1142-1051	20G4022	3211077
1142-1052	20G4022E	3211095
1142-1053	23G4140	3211149

COD. ART.	COD. ART. GATES	SOSTITUISCE COD. ART. OEM
1142-1054	24G4022	3211118,3211133,3211162
1142-1055	24G4108	590111077, 590111053
1142-1056	25G4076	3211169
1142-1057	25G4108	3211206
1142-1058	29G3596	3B4176410000, BHXTX2241, 28P176410000, 5KM176410100,B16E76410000,23100LKM5E00
1142-1059	30G3750	715000302,715900030
1142-1060	40G3569	01800550000001,0180055000,01800550000004
1142-1061	46G3569	0823013



CINGHIE DI TRASMISSIONE G-FORCE™ REDLINE™

- Progettate per gestire accelerazioni rapide e carichi di coppia altamente variabili sui veicoli ad alte prestazioni di nuova generazione
- Realizzate in mescola di elastomero etilene brevettata Gates® e rinforzata in fibra per la massima rigidità trasversale e resistenza al calore
- Rigidità assiale dinamica migliore del 75% e perdite di velocità inferiori del 50% per temperature fino a 170°C (338°F)
- Strato con trefoli in aramide ad alta resistenza con gomma adesiva di speciale formulazione che massimizza l'accelerazione, la resistenza di carico da urto e la durata
- Rivestimento in tessuto sui denti inferiori arrotondati per una cambiata fluida e una maggiore resistenza all'abrasione
- Fabbricate senza ricorrere a mescole clorurate per una riduzione dell'impatto sull'ambiente

APPLICAZIONI	COD. ART.
ARCTIC CAT	
Wildcat Sport 700 18-19	**1142-0900**
Wildcat Trail 700 18-19	**1142-0900**
Wildcat 4X 950 18	**1142-0899**
Wildcat X 950 18-19	**1142-0899**
Wildcat Sport 15-19	**1142-0900**
Wildcat Trail 15-20	**1142-0900**
Wildcat 1000 13-14	**1142-0899**
Wildcat 1000 Limited 14	**1142-0899**
Wildcat 1000 23	**1142-0952**
Wildcat 4 14	**1142-0899**
Wildcat 4 1000 13	**1142-0899**
Wildcat 4 Limited 14	**1142-0899**
Wildcat 4X 14-16,18	**1142-0899**

APPLICAZIONI	COD. ART.
ARCTIC CAT (CONT)	
Wildcat EPS 15	**1142-0899**
Wildcat X 13-19	**1142-0899**
Wildcat X Limited 14	**1142-0899**
BENNCHE	
Warrior 800 17-19	**1142-0901**
Bighorn 850 17-22	**1142-0901**
BMS	
Beast 1000 22	**1142-0901**
BOMBARDIER	
Outlander 800 HO EFI 06	**1142-0901**
Outlander 800 HO EFI XT 06	**1142-0901**
Outlander MAX 800 HO EFI 06	**1142-0901**

APPLICAZIONI	COD. ART.
CAN-AM	
Outlander 500 07-15	**1142-0901**
Outlander MAX 500 07-15	**1142-0901**
Outlander XT 500 15	**1142-0901**
Renegade 500 08-15	**1142-0901**
Outlander 570 16-21	**1142-0901**
Outlander MAX 570 16-18	**1142-0901**
Outlander XT 570 16-18	**1142-0901**
Renegade 570 16-21	**1142-0901**
Outlander 650 07-21	**1142-0901**
Outlander MAX 650 07-18	**1142-0901**
Outlander XT 650 15-18	**1142-0901**
Commander 800 11-20	**1142-0901**
Commander MAX 800 17-19	**1142-0901**

I codici articolo in GRASSETTO GRIGIO sono novità 2024

CINGHIE DI TRASMISSIONE G-FORCE™ REDLINE™ (CONT)

APPLICAZIONI	COD. ART.
CAN-AM (CONT)	
Commander XT 800 15-19	**1142-0901**
Defender 800 16-21	**1142-0903**
Maverick 800 20-21	**1142-0903**
Maverick Trail 800 18-19	**1142-0903**
Outlander 800 08-15	**1142-0901**
Outlander MAX 800 07-15	**1142-0901**
Outlander XT 800 15	**1142-0901**
Renegade 800 07-15	**1142-0901**
Outlander 850 16-22	**1142-0901**
Outlander MAX 850 16-18	**1142-0901**
Outlander XT 850 16-18	**1142-0901**
Renegade 850 16-22	**1142-0901**
Maverick X3 900 17-22	**1142-0903**
Commander 1000 11-23	**1142-0901**
Commander 1000 21	**1142-0904**
Commander MAX 1000 13-17	**1142-0901**
Commander XT 1000 15-19	**1142-0901**
Defender 1000 16-23	**1142-0903**
Maverick 1000 13-23	**1142-0901**
Maverick Max 1000 13-17	**1142-0901**
Maverick Trail 1000 18-19	**1142-0903**
Outlander 1000 12-22	**1142-0901**
Outlander MAX 1000 13-18	**1142-0901**
Outlander XT 1000 15-18	**1142-0901**
Renegade 1000 12-22	**1142-0901**
CFMOTO	
Uforce 600 21-23	**1142-0998**
CForce 800 12-23	**1142-0998**
Snyper 800 EX 14	**1142-0998**
Terralander 800 11-14	**1142-0998**
Tracker 800 EFI 14	**1142-0998**
UForce 800 13-22	**1142-0998**
X8 800 12-13	**1142-0998**
Xforce 800 12-16	**1142-0998**
Z8 13-22	**1142-0998**
ZForce 800 14-23	**1142-0998**
Cforce 1000 18-23	**1142-0998**
ZForce 1000 18-23	**1142-0998**
JOHN DEERE	
Gator HPX 615 18-23	**1142-0945**
Gator HPX 850 Diesel 18-23	**1142-0945**
KAWASAKI	
Mule 3010 02-08	**1142-0949**
Mule 4010 09-13	**1142-0949**

APPLICAZIONI	COD. ART.
MASSIMO	
18-22 MSU850	**1142-0901**
Warrior 800 18-22	**1142-0901**
ODES	
Assailant 800 14-19	**1142-0901**
Dominator 800/1000 14-21	**1142-0901**
Raider 800/1000 14-17	**1142-0901**
Ravager 1000 18-19	**1142-0901**
X-Force 1000 19	**1142-0901**
POLARIS	
ACE 325 14-16	**1142-0942**
ACE 500 18-20	**1142-0944**
Ranger 500 11-13	**1142-0938**
Ranger Crew 500 11-13	**1142-0938**
Sportsman 500 08-10, 16-21	**1142-0938**
Sportsman Touring 500 HO 10-12	**1142-0938**
X2 500 EFI 07	**1142-0938**
Sportsman 550 09-12	**1142-0940**
Sportsman Touring 550 EPS 10-12	**1142-0940**
Sportsman X2 550 10-12	**1142-0940**
ACE 570 18-20	**1142-0944**
Sportsman 570 14-21	**1142-0938**
Sportsman Big Boss 6x6 570 17	**1142-0938**
Sportsman Touring 570/SP 15-17	**1142-0938**
Sportsman X2 570 15-17	**1142-0938**
RZR 570 17-21	**1142-0944**
RZR S 570 17	**1142-0944**
Sportsman 700 08	**1142-0938**
Ranger RZR 800 08-12	**1142-0938**
Ranger RZR EPS 800 11	**1142-0938**
Sportsman 800 08-14	**1142-0938**
Sportsman Big Boss 6x6 800 09-14	**1142-0938**
X2 800 EFI 07	**1142-0938**
Scrambler 850 13-23	**1142-0941**
Sportsman 850 15-23	**1142-0941**
Sportsman 850 XP 10-13	**1142-0940**
Sportsman 850 XP EPS 10-12	**1142-0940**
Sportsman High Lifter 850 17-22	**1142-0940**
Sportsman MV 850 12-14	**1142-0940**
Sportsman MV 850 15	**1142-0941**
Sportsman Touring 850 EPS 10-13	**1142-0940**
Sportsman Touring 850 EPS 14	**1142-0941**
Sportsman Touring 850 SP 15-17	**1142-0941**
Sportsman WV 850 HO 14	**1142-0941**
Sportsman XP 850 14	**1142-0941**

APPLICAZIONI	COD. ART.
POLARIS (CONT)	
Sportsman X2 850 EFI 09	**1142-0940**
Sportsman X2 850 LE 11	**1142-0940**
ACE 900 16	**1142-0942**
MRZR 900 13-19	**1142-0896**
Pro XD 900 20-22	**1142-0902**
Ranger 900 15-19	**1142-0942**
Ranger Crew 900 14-17	**1142-0942**
Ranger Hippo 900 Diesel 14-15	**1142-0941**
Ranger RZR XP 900 11-12	**1142-0896**
Ranger XP 900 13-17	**1142-0942**
RZR 900 14-23	**1142-0896**
RZR Pro 23	**1142-0905**
RZR XP 900 13	**1142-0896**
RZR XP Turbo 925 16	**1142-0902**
RZR XP Turbo 925 17-19	**1142-0905**
Scrambler 950 14-21	**1142-0941**
Sportsman 950 18	**1142-0940**
Sportsman 950 19-21	**1142-0941**
General 1000 16-23	**1142-0944**
General XP 1000 20-23	**1142-0898**
MRZR 1000 17-21	**1142-0948**
Ranger 1000 17-19	**1142-0944**
Ranger 1000 Diesel 15-18	**1142-0947**
Ranger 1000 Diesel HD Construction 15-18	**1142-0948**
Ranger Crew 1000 17	**1142-0944**
Ranger Crew 1000 19	**1142-0902**
Ranger Crew 1000 Diesel 15-17	**1142-0947**
Ranger Crew 1000 Diesel HD Construction 15-17	**1142-0948**
Ranger XP 1000 17	**1142-0944**
Ranger XP 1000 18-19	**1142-0902**
Ranger XP 1000 20-23	**1142-0902**
RZR RS1 1000 18-21	**1142-0902**
RZR S 1000 16-18	**1142-0898**
RZR S 1000 19-20	**1142-0944**
RZR XP 1000 14-19	**1142-0896**
Sportsman Touring 1000 XP 15-17	**1142-0941**
Sportsman XP 1000 15-17	**1142-0941**
Sportsman XP High Lifter 1000 17	**1142-0940**
YAMAHA	
Wolverine 850 18-23	**1142-0950**

RIMANDI INCROCIATI

COD. ART.	COD. ART. GATES	SOSTITUISCE COD. ART. OEM
1142-0896	21R4140	Polaris 3211148
1142-0898	27R4159	Polaris 3211180
1142-0899	28R3636	Arctic Cat 0823-496
1142-0900	28R3982	Arctic Cat/Textron 0823-497
1142-0901	30R3750	Bombardier 420280360/Can-Am 420280362, 422280360, 715000302, 715900030, 715900212
1142-0902	47R4266	Polaris 3211186
1142-0903	48R4289	Can-Am 422280652
1142-0904	49R4266	Can-Am 417300166, 417300253, 417300551, 417300558
1142-0905	50R4289	Polaris 3211202
1142-0938	19R3982	Polaris 3211113
1142-0940	23R3836	Polaris 3211123
1142-0941	23R3856	Polaris 3211203

COD. ART.	COD. ART. GATES	SOSTITUISCE COD. ART. OEM
1142-0942	23R4140	Polaris 3211149
1142-0944	25R4108	Polaris 3211196
1142-0945	26R4829	John Deere UC14244
1142-0946	27R3636	Kawasaki 590110043
1142-0947	32R4195	Polaris 3211175
1142-0948	36R4246	Polaris 3211193
1142-0949	36R4368	Kawasaki 590111087
1142-0950	41R3982	Yamaha BG4176410000
1142-0951	46R5289	Textron 670527
1142-0952	48R4867	Textron 0823529
1142-0998	40R3691	CF Moto 0800055000, 08000550000001, 0JWA055000, 0JWA05500010000

CINGHIA DI TRASMISSIONE G-FORCE™

PER KAWASAKI MULE PRO 15-20

- Cinghie a installazione diretta con struttura OEM che non necessitano di regolazioni della frizione
- Sottoposte a test di verifica dell'efficienza per garantire una perfetta sincronizzazione con la curva motore
- I test con dinamometro hanno dimostrato che le cinghie G-Force™ offrono prestazioni fino a cinque volte maggiori rispetto a quelle di altre cinghie nello stesso segmento
- La struttura è composta da trefoli di trazione in aramide, nella zona al di sotto dei trefoli è stato utilizzato materiale caricato a fibra rinforzato per garantire durata e affidabilità
- Struttura con parte superiore dentata



- La tecnologia di misura assicura un adattamento perfetto
- La struttura utilizza configurazioni con dentatura doppia e singola per potersi abbinare ai design della cinghia OEM massimizzando il controllo del calore e la flessibilità

LARGHEZZA ESTERNA PARTE SUPERIORE X LUNGHEZZA	COD. ART. GATES	COD. ART. OEM	COD. ART.
1,406" x 43,875"	42G4266	417300127, 0627-034	**1142-0423**

I codici articolo in GRASSETTO GRIGIO sono novità 2024

DAYCO



CINGHIE DI TRASMISSIONE HPX AD ALTE PRESTAZIONI

- Ideate per dominare qualsiasi tipo di terreno
- Trefoli rinforzati in para-aramide estremamente resistente e mescola in neoprene tecnico caricato a fibra
- Forniscono la resistenza e la durata necessarie per i motori ad alte prestazioni di oggi
- Testate in condizioni operative estreme
- Generano meno calore e garantiscono una durata maggiore rispetto alla maggior parte delle cinghie

APPLICAZIONI	COD. ART.
ARCTIC CAT	
650 4x4 cambio autom. 04	**1142-0578**
650 4x4 cambio autom. LE 04/06	**1142-0578**
650 V2 4x4 cambio autom. 05-06	**1142-0578**
650 V2 4x4 cambio autom. LE 05-06	**1142-0578**
CAN-AM	
Renegade 500 08-13	**1142-0580**
Renegade 500 EFI 09-15	**1142-0580**
Outlander 500 07-08	**1142-0580**
Outlander 500 EFI 09-14	**1142-0580**
Outlander 500 EFI DPS 13-15	**1142-0580**
Outlander 500 EFI XT 09, 13-15	**1142-0580**
Outlander 500 XT 07-08	**1142-0580**
Outlander Max 500 EFI 09-14	**1142-0580**
Outlander Max 500 EFI DPS 13-15	**1142-0580**
Outlander Max 500 EFI LTD 09	**1142-0580**
Outlander Max 500 EFI XT 09, 13-15	**1142-0580**
Outlander 650 HO EFI 06	**1142-0580**
Outlander 650 HO EXI XT 06	**1142-0580**
Outlander 650 Max HO EFI 06	**1142-0580**
Outlander 650 Max HO EXI XT 06	**1142-0580**
Outlander 650 07-08	**1142-0580**
Outlander 650 EFI 09-11, 13-15	**1142-0580**
Outlander 650 EFI DPS 13-15	**1142-0580**
Outlander 650 EFI XT 09, 13-15	**1142-0580**
Outlander 650 HO EFI 08	**1142-0580**
Outlander 650 XT 07-08	**1142-0580**
Outlander Max 650 EFI 09-11, 13-15	**1142-0580**
Outlander Max 650 EFI DPS 13-15	**1142-0580**
Outlander Max 650 EFI XT 09, 13-15	**1142-0580**
Outlander 800 HO EFI 4x4 06	**1142-0580**
Outlander Max 800 HO EFI 06	**1142-0580**
Outlander 800 HO EFI 08	**1142-0580**
Outlander 800R EFI 09-12, 14-15	**1142-0580**
Outlander 800R EFI DPS 13-15	**1142-0580**
Outlander 800R EFI XT 09, 13-15	**1142-0580**
Outlander 800R EFI XT-P 13-15	**1142-0580**
Outlander Max 800 07-08	**1142-0580**
Outlander Max 800 LTD 07-08	**1142-0580**
Outlander Max 800 XT 07-08	**1142-0580**
Outlander Max 800R EFI 09-14	**1142-0580**
Outlander Max 800R EFI DPS 13-15	**1142-0580**
Outlander Max 800R EFI XT 09, 13-15	**1142-0580**
Outlander Max 800R EFI XT-P 14-15	**1142-0580**
Outlander Max 800R LTD 09-11	**1142-0580**
Outlander 800L 15	**1142-0580**
Outlander 800L DPS 15	**1142-0580**
Outlander 800L Max 15	**1142-0580**
Renegade 800 07-08	**1142-0580**
Renegade 800 HO EFI 08	**1142-0580**
Renegade 800 X 08	**1142-0580**
Renegade 800R EFI 09-15	**1142-0580**
Renegade 800R EFI X 09	**1142-0580**
Commander 800R 11-15	**1142-0580**
Commander 800R DPS 13-15	**1142-0580**
Commander 800R XT 11, 13-15	**1142-0580**
Commander 1000 11-12	**1142-0580**
Commander 1000 X 11-12	**1142-0580**
Commander 1000 XT 11-12	**1142-0580**
Commander 1000 14-15	**1142-0580**
Commander 1000 DPS 14-15	**1142-0580**
Commander 1000 LTD 14-15	**1142-0580**
Commander 1000 XT 14-15	**1142-0580**

APPLICAZIONI	COD. ART.
CAN-AM (CONT)	
Commander 1000 XT-P 14-15	**1142-0580**
Commander Max 1000 DPS 14-15	**1142-0580**
Commander Max 1000 XT 14-15	**1142-0580**
Maverick 1000 13-14	**1142-0580**
Renegade 1000 EFI 13	**1142-0580**
KAWASAKI	
Prairie 360 04-09	**1142-0578**
Prairie 360 4x4 04-13	**1142-0578**
Brute Force 650 4x4 05-13	**1142-0578**
Brute Force 650 4x4i 06-13	**1142-0578**
Prairie 650 4x4 con frizione aftermarket 02-03	**1142-0578**
Prairie 700 4x4 04-06	**1142-0578**
KFX700 04-09	**1142-0578**
KFX 700 V Force 04-05	**1142-0578**
Brute Force 750 05-09	**1142-0578**
Brute Force 750 4x4i 05-11	**1142-0578**
POLARIS	
Tutti i modelli 94-98	**1142-0577**
Tutti i modelli senza EBS 99	**1142-0577**
Trail Blazer 250 00-05	**1142-0577**
Trail Boss 325 00-12	**1142-0577**
ATP 330 04-05	**1142-0577**
ATP 330 4x4 04-05	**1142-0577**
ATP 330 4x4 Quad 05	**1142-0577**
Magnum 325 2x4 00-02	**1142-0577**
Magnum 325 4x4 00-05	**1142-0577**
Magnum 330 4x4 03-06	**1142-0577**
Trail Blazer 330 08-13	**1142-0577**
Sportsman 335 00	**1142-0577**
Scrambler 400/2x4 00-02	**1142-0577**
Scrambler 400 4x4 00/02	**1142-0577**
Sportsman 400 02-05	**1142-0577**
Sportsman 400 11-12	**1142-0577**
Sportsman 400 HO 11-13	**1142-0577**
Sportsman 400 HO 4x4 11-13	**1142-0577**
Trail Blazer 400 03	**1142-0577**
Sportsman 450 06-07	**1142-0577**
Magnum 500 00/02	**1142-0577**
Outlaw 500 06	**1142-0577**
Scrambler 500/2x4 01-02	**1142-0577**
Scrambler 500 4x4 01-12	**1142-0577**
Sportsman 500 HO 06	**1142-0577**
Sportsman 500 HO 08-13	**1142-0577**
Sportsman 500 RSE 00	**1142-0577**
Sportsman 6x6 00-08	**1142-0577**
Ranger 400 11-13	**1142-0577**
Ranger 400/4x4 04-05	**1142-0577**
Ranger 425 2x4 04	**1142-0577**
Ranger 500 2x4 07	**1142-0577**
Ranger 500 4x4 07	**1142-0577**
Ranger 700 03	**1142-0577**
Ranger 700 09	**1142-0577**
Ranger Serie 10 425 2x4 03	**1142-0577**
Ranger Serie 10 500 4x4 03	**1142-0577**
Ranger Serie 10 500 6x6 03	**1142-0577**
Ranger 6x6 04-05	**1142-0577**
SUZUKI	
Twin Peaks 700 04-06	**1142-0578**
YAMAHA	
Grizzly 600 4x4 cambio autom. 98-01	**1142-0579**
Grizzly 660 4x4 cambio autom. 02-08	**1142-0579**
Rhino 660 05-07	**1142-0579**

I codici articolo in GRASSETTO GRIGIO sono novità 2024

DAYCO



CINGHIE DI TRASMISSIONE PLUS AD ALTE PRESTAZIONI

- Per motori a partire da 800 cc
- Neoprene® a formulazione speciale resistente alle alte temperature con il massimo carico di fibra di aramide disponibile, garantisce prestazioni straordinarie la guida più aggressiva
- Il design innovativo è dotato di denti più profondi sulla parte superiore e di denti stondati sulla parte inferiore per garantire la massima flessibilità e una durata maggiore della cinghia
- Massima accelerazione, risposta acceleratore e durata per i motociclisti dalla guida più estrema
- Risposta acceleratore più rapida e omogenea a velocità elevate e più scattante ad accelerazioni medie
- Forniscono un'accelerazione secondaria maggiore a un alto numero di giri
- Slittamento ridotto anche alle coppie più elevate
- Aumento di potenza
- Test e collaudi hanno dimostrato la loro affidabilità a oltre 12.000 giri/min
- Generano meno calore rispetto alla maggior parte di cinghie

APPLICAZIONI	COD. ART.
ARCTIC CAT	
650 4x4 cambio autom. 04	**1142-0582**
650 4x4 cambio autom. LE 04, 06	**1142-0582**
650 V2 4x4 cambio autom. LE 05-06	**1142-0582**
700 EFI 4x4 cambio autom. 06-08	**1142-0583**
700 EFI Cruiser 08	**1142-0583**
1000 LTD 11	**1142-0583**
1000 XT 13-14	**1142-0583**
1000i GT 12	**1142-0583**
Mud Pro 1000 H2 EFI 10-11	**1142-0583**
MudPro 1000 Limited 13-14	**1142-0583**
Prowler XTZ 1000 10-14	**1142-0583**
Prowler XTZ 1000 H2 EFI 09	**1142-0583**
Thundercat 1000 H2 08-10	**1142-0583**
Thundercat 1000 H2 LE 10	**1142-0583**
TRV 1000 Cruiser 11	**1142-0583**
TRV 1000 H2 EFI 10	**1142-0583**
TRV 1000 H2 EFI Cruiser 09-10	**1142-0583**
TRV 1000 Limited 13-14	**1142-0583**
TRV 1000i Cruiser 12	**1142-0583**
TRV 1000i GT 12	**1142-0583**
Wildcat 12	**1142-0583**
Wildcat 1000 13	**1142-0583**
Wildcat 1000 LTD 13	**1142-0583**
Wildcat 4 1000 13	**1142-0583**
CAN-AM	
Outlander 450 L 15	**1142-0584**
Outlander 500 07-08	**1142-0584**
Outlander 500 EFI 09-14	**1142-0584**
Outlander 500 EFI DPS 13-15	**1142-0584**
Outlander 500 EFI XT 09, 13-15	**1142-0584**
Outlander 500 XT 07-08	**1142-0584**
Outlander Max 500 EFI 09-14	**1142-0584**
Outlander Max 500 EFI DPS 13-14	**1142-0584**
Outlander Max 500 EFI LTD 09	**1142-0584**
Outlander Max 500 EFI XT 09, 13-15	**1142-0584**
Renegade 500 EFI 08-15	**1142-0584**
Outlander 650 HO EFI 06	**1142-0584**
Outlander 650 Max HO EFI 06	**1142-0584**
Outlander 650 07-08	**1142-0584**
Outlander 650 EFI 09-11, 13-15	**1142-0584**
Outlander 650 EFI DPS 13-15	**1142-0584**
Outlander 650 EFI XT 09, 13-15	**1142-0584**
Outlander 650 HO EFI 08	**1142-0584**
Outlander 650 X mr 13-15	**1142-0584**
Outlander 650 XT 07-08	**1142-0584**
Outlander Max 650 EFI 09-11, 13-15	**1142-0584**
Outlander Max 650 EFI DPS 13-15	**1142-0584**
Outlander Max 650 EFI XT 09, 13-15	**1142-0584**
Commander 800R 11-15	**1142-0584**
Commander 800R DPS 13-15	**1142-0584**
Commander 800R XT 11, 13-15	**1142-0584**
Outlander 800 HO EFI 4x4 06	**1142-0584**
Outlander Max 800 HO EFI 06	**1142-0584**
Outlander 800 HO EFI 08	**1142-0584**
Outlander 800R EFI 09-12, 14-15	**1142-0584**

APPLICAZIONI	COD. ART.
CAN-AM (CONT)	
Outlander 800R EFI DPS 13-15	**1142-0584**
Outlander 800R EFI XT 09, 13-15	**1142-0584**
Outlander 800R EFI XT-P 13-15	**1142-0584**
Outlander 800R X mr 15	**1142-0584**
Outlander Max 800 07-08	**1142-0584**
Outlander Max 800 LTD 07-08	**1142-0584**
Outlander Max 800 XT 07-08	**1142-0584**
Outlander Max 800R EFI 09-14	**1142-0584**
Outlander Max 800R EFI DPS 13-15	**1142-0584**
Outlander Max 800R EFI XT 09, 13-15	**1142-0584**
Outlander Max 800R EFI XT-P 14-15	**1142-0584**
Outlander Max 800R LTD 09-11	**1142-0584**
Renegade 800 07-08	**1142-0584**
Renegade 800 HO EFI 08	**1142-0584**
Renegade 800 X 08	**1142-0584**
Renegade 800R EFI 09-15	**1142-0584**
Renegade 800R EFI X 09	**1142-0584**
Renegade 800R X xc 13-15	**1142-0584**
Outlander 1000 EFI DPS 13-15	**1142-0584**
Outlander 1000 EFI XT 13-15	**1142-0584**
Outlander 1000 EFI XT-P 13-15	**1142-0584**
Outlander 1000 X mr 13-15	**1142-0584**
Outlander Max 1000 EFI DPS 13-15	**1142-0584**
Outlander Max 1000 EFI LTD 13-15	**1142-0584**
Outlander Max 1000 EFI XT 13-15	**1142-0584**
Outlander Max 1000 EFI XT-P 13-15	**1142-0584**
Renegade 1000 EFI 12-15	**1142-0584**
Renegade 1000 X xc 13-15	**1142-0584**
Commander 1000 11-12, 14-15	**1142-0584**
Commander 1000 DPS 14-15	**1142-0584**
Commander 1000 LTD 14-15	**1142-0584**
Commander 1000 X 11-12	**1142-0584**
Commander 1000 XT 11-12, 14-15	**1142-0584**
Commander 1000 XT-P 14-15	**1142-0584**
Commander Max 1000 DPS 14-15	**1142-0584**
Commander Max 1000 XT 14-15	**1142-0584**
DINLI	
600/700/800 (tutti)	**1142-0583**
GOES	
G625I Max (4x4)	**1142-0583**
KAWASAKI	
Brute Force 650 05-13	**1142-0582**
Prairie 650 4x4 02-03	**1142-0582**
Prairie 700 04-06	**1142-0582**
Brute Force 750 05-11	**1142-0582**
POLARIS	
RZR 800 S 09	**1142-0585**
Scrambler XP 850 HO EPS 13	**1142-0585**
Sportsman Touring 850 HO EPS 13	**1142-0585**
Sportsman XP 850 HO 13	**1142-0585**
SUZUKI	
KingQuad 700 05-07	**1142-0583**
KingQuad 750 08-14	**1142-0583**
Twin Peaks 700 04-06	**1142-0582**

I codici articolo in **GRASSETTO GRIGIO** sono novità 2024

DAYCO



CINGHIE HP (AD ALTE PRESTAZIONI)

- La migliore cinghia di ricambio per le condizioni più difficili su qualsiasi tipo di terreno
- Per l'utilizzo su ATV e UTV
- In policloroprene rinforzato con aramide a formulazione speciale e trefoli in para-aramide
- Per una resistenza e un'integrità dimensionale straordinarie che garantiscono una durata della cinghia stabile ed estesa

APPLICAZIONI	COD. ART.
ARCTIC CAT	
500 4x4 08-09	**1142-0262**
500 4x4 cambio autom. 03-08	**1142-0262**
500 4x4 cambio autom. LE 05-06	**1142-0262**
500 4x4 cambio autom. M4 08	**1142-0262**
500 4x4 cambio autom. MRP 02-04	**1142-0262**
500 4x4 cambio autom. TBX 02-06	**1142-0262**
500 4x4 cambio autom. TRV 03-06, 08	**1142-0262**
BOMBARDIER/CAN-AM	
Quest 50 04	**1142-0269**
Outlander 330 H.O. 04-05 4x4	**1142-0269**
Outlander 400 H.O./XT 03-08	**1142-0269**
Outlander 400 EFI H.O./XT 08-14	**1142-0269**
Outlander Max 400 H.O. XT 04-06	**1142-0269**
Outlander Max 400 H.O./XT 09-12	**1142-0269**
Outlander 450/DPS/Max 17	**1142-0269**
Outlander 500 HO EFI 08-12	**1142-0269**
Quest 500 04	**1142-0269**
Quest 500 XT 04	**1142-0269**
Traxter 500 cambio autom. CVT 05	**1142-0269**
Outlander L 15-16	**1142-0269**
Quest 650 03	**1142-0269**
JOHN DEERE	
Buck 500 cambio autom. 05-06 (tutti)	**1142-0269**
Trail Buck Utility 500 ATV 04-05 (tutti)	**1142-0269**
Trail Gator 4x6 03-04 (tutti)	**1142-0264**
Worksite Gator 4x6 03-04 (tutti)	**1142-0264**
KAWASAKI	
Prairie 360 04-13	**1142-0252**
Mule 520 Series 00-03 (tutti)	**1142-0263**
Mule 550 Series 96-04 (tutti)	**1142-0263**
Mule 3000 Series 01-08 (tutti eccetto i diesel)	**1142-0261**
Mule 3010 Series 03-08 (tutti eccetto i diesel)	**1142-0261**
Mule 4000 09-18 (tutti eccetto i diesel)	**1142-0261**

APPLICAZIONI	COD. ART.
KAWASAKI (CONT)	
Mule 4010 4x4 09-18 (tutti eccetto i diesel)	**1142-0261**
Mule 4010 Trans 4x4 09-18 (tutti eccetto i diesel)	**1142-0261**
Mule 4010 4x4 SE/Trans 4x4 SE 16-21	**1142-0261**
POLARIS	
Tutti i modelli diesel con EBS 01	**1142-0253**
ATVs 94-98 (tutti)	**1142-0251**
ATV 99 (tutti eccetto i modelli con EBS)	**1142-0251**
Trail Blazer 250 00-06	**1142-0251**
Trail Blazer 250 con EBS 04-05	**1142-0253**
Xplorer 250 4x4 01-02	**1142-0251**
ATP 300 4x4 con EBS 05	**1142-0253**
Magnum 325 2x4/4x4 00-02	**1142-0251**
Trail Boss 325 00-02	**1142-0251**
ATP 330 04-05	**1142-0251**
ATP 330 con EBS 04-05	**1142-0253**
ATP 330 4x4 04-05	**1142-0251**
ATP 330 4x4 con EBS 04-05	**1142-0253**
ATP 330 4x4 Quad 05	**1142-0251**
Magnum 330 2x4 03-05	**1142-0251**
Magnum 330 2x4/4x4 con EBS 04-05	**1142-0253**
Magnum 330 4x4 03-06	**1142-0251**
Trail Blazer 330 08-13	**1142-0251**
Trail Boss 330 03-13	**1142-0251**
Trail Boss 330 con EBS 04-05	**1142-0253**
Sportsman 335 00	**1142-0251**
Sportsman 400 02-05/12	**1142-0251**
Sportsman 400 con EBS 04-05/12	**1142-0253**
Sportsman 400 HO 4x4 11-13	**1142-0251**
Scrambler 400/2x4 00-02	**1142-0251**
Scrambler 400 4x4 00	**1142-0251**
Scrambler 400 4x4 02	**1142-0251**
Trail Blazer 400 03	**1142-0251**
Xplorer 400 00-02	**1142-0251**

APPLICAZIONI	COD. ART.
POLARIS (CONT)	
Ranger 425 2x4 04	**1142-0251**
Ranger Serie 10 425 2x4 03	**1142-0251**
UTV 425 2x4 04-05	**1142-0251**
Sportsman 450 06-07	**1142-0251**
ATP 500 4x4 04-05	**1142-0253**
ATP 500 HO 4x4 con EBS 04-05	**1142-0253**
Magnum 500 00	**1142-0251**
Magnum 500 02	**1142-0253**
Magnum 500 4x4 HDS 02-03	**1142-0253**
Magnum 500 RMK 02	**1142-0253**
Ranger 500 09	**1142-0251**
Ranger 500 2x4 07	**1142-0251**
Ranger 500/4x4 04-07	**1142-0251**
Ranger 500/6x6 04-05	**1142-0251**
Ranger Serie 10 500 4x4 03	**1142-0251**
Ranger Serie 10 500 6x6 03	**1142-0251**
Scrambler 500/2x4 01-02	**1142-0251**
Scrambler 500 4x4 04-12	**1142-0251**
Scrambler 500 4x4 con EBS 04-05	**1142-0259**
Sportsman 500 04	**1142-0253**
Sportsman 500 X2 06	**1142-0259**
Sportsman 500 6x6 00-08	**1142-0251**
Sportsman 500 EFI 06-07	**1142-0259**
Sportsman ETX 15	**1142-0251**
Sportsman Forest 500 11-13	**1142-0251**
Sportsman 500 HO 01-06	**1142-0251**
Sportsman 500 HO 08-13	**1142-0251**
Sportsman 500 HO DUSE 01-02	**1142-0251**
Sportsman 500 HO RSE 00-02	**1142-0251**
UTV 500 4x4/6x6 04-05	**1142-0251**
UTV 1500 2x4 04-05	**1142-0251**
SUZUKI	
Vinson 500 cambio autom. 03-07	**1142-0262**



CINGHIE DI TRASMISSIONE POWER PLUS

- Realizzate con un inserto in fibra di aramide che fornisce elevata termostabilità per ridurre l'allungamento
- Resistenza all'usura quasi doppia rispetto a quella della cinghia Dayco standard
- Le rientranze sul retro della cinghia forniscono la massima flessibilità, una superficie di accoppiamento più grande e un migliore raffreddamento durante il funzionamento
- Angolo trasversale di 30° ad eccezione di alcuni di 28°

DIMENSIONI (MM X MM)	COD. ART.
24 x 907	**1142-0690**

APPLICAZIONI	COD. ART.
KYMCO	
MXU 250 05	**1142-0690**
Maxxer 300 05-06	**1142-0690**

DIMENSIONI (MM X MM)	COD. ART.
18,8 x 743	**1142-0718**

APPLICAZIONI	COD. ART.
KYMCO (CONT)	
MXU 300 05-06	**1142-0690**

APPLICAZIONI	COD. ART.
SYM	
Trackrunner 200 06-07	**1142-0718**

I codici articolo in GRASSETTO GRIGIO sono novità 2024

DAYCO



1142-1004

CINGHIA XTX (COPPIA ESTREMA)

- Per massimizzare le prestazioni dei motori ad alta potenza
- In polimero resistente alle alte temperature con formulazione speciale, queste cinghie sono state ideate con denti più profondi sulla parte superiore e denti stondati su quella inferiore
- Velocità più elevate, risposta acceleratore più rapida e omogenea e più reattiva ad accelerazioni a velocità media
- Maggiore accelerazione della secondaria agli alti regimi e all'aumentare della accelerazione della primaria
- Slittamento ridotto anche alle coppie più elevate
- Test e collaudi hanno dimostrato la loro affidabilità a oltre 12.000 giri/min
- Temperatura di funzionamento più bassa
- Migliori prestazioni durante la decelerazione (freno motore più reattivo)

APPLICAZIONI	COD. ART.
POLARIS	
Ranger 6x6 800 10-17	1142-1004
Ranger 800 Crew 10-14	1142-1004
Ranger 800 Crew EPS 10-12	1142-1004
Ranger 800 Crew EPS LE 12-13	1142-1004
Ranger 800 EFI 13-14	1142-1004
Ranger 800 EFI EPS 13	1142-1004
Ranger 800 EFI EPS LE 13-14	1142-1004
Ranger 800 EFI LE 13	1142-1004
Ranger 800 EFI Mid-Size 13-14	1142-1004
Ranger 800 EFI Mid-Size LE 13	1142-1004
Ranger 800 EPS Mid-Size LE 14	1142-1004
Ranger 800 HD 10	1142-1004
Ranger 800 HD EPS 11-12	1142-1004
Ranger 800 XP 10-12	1142-1004
Ranger 800 XP EPS 10-12	1142-1004
Ranger 800 XP EPS LE 12	1142-1004
Ranger 800 XP LE 12	1142-1004
Ranger RZR 4 800 12-13	1142-1004
Ranger RZR 4 800 EPS LE 13	1142-1004
Ranger RZR 4 800 EPS Robby Gordon 11	1142-1004
Ranger RZR 4 800 EPS Robby Gordon LE 12	1142-1004
Ranger RZR 4 800 Gordon Edition 10-12	1142-1004
Ranger RZR 800 08-13	1142-1004

APPLICAZIONI	COD. ART.
POLARIS (CONT)	
Ranger RZR 800 EPS10	1142-1004
Ranger RZR 800 EPS LE 12	1142-1004
Ranger RZR 800 LE 12	1142-1004
Ranger RZR 800 S 10-13	1142-1004
Ranger RZR 800 S LE 12-13	1142-1004
Ranger RZR S 800 EPS LE 13	1142-1004
RZR 4 800 EPS LE 14	1142-1004
RZR 800 14	1142-1004
RZR 800 EPS LE 14	1142-1004
RZR 800 XC Edition 14	1142-1004
RZR S 800 14	1142-1004
RZR S 800 EPS LE 14	1142-1004
Scrambler 850 XP HO/EPS LE 13	1142-1003
Sportsman 1000 XP High Lifter Edition 17-22	1142-1003
Sportsman 500 EFI Touring 10	1142-1003
Sportsman 550 12	1142-1003
Sportsman 550 EFI 10-11	1142-1003
Sportsman 550 EFI Touring con EPS 10-11	1142-1003
Sportsman 550 EFI con EPS 10-11	1142-1003
Sportsman 550 EFI XP 10	1142-1003
Sportsman 550 EFI XP con EPS 11	1142-1003
Sportsman 550 EFI XP/XP con EPS 09	1142-1003
Sportsman 550 EPS 12	1142-1003

APPLICAZIONI	COD. ART.
POLARIS (CONT)	
Sportsman 550 EPS Browning LE 11-12	1142-1003
Sportsman 550 EPS Orange Madness LE 12	1142-1003
Sportsman 550 Touring EPS 12	1142-1003
Sportsman 550 X2 10-12	1142-1003
Sportsman 850 EFI Touring EPS 10-11	1142-1003
Sportsman 850 EFI X2 11	1142-1003
Sportsman 850 EFI XP 09-11	1142-1003
Sportsman 850 EFI XP con EPS 09-11	1142-1003
Sportsman 850 High Lifter Edition 17-22	1142-1003
Sportsman 850 HO Touring EPS 12-13	1142-1003
Sportsman 850 HO Touring EPS Bronze Mist LE 12	1142-1003
Sportsman 850 HO Touring EPS Sunset Red LE 13	1142-1003
Sportsman 850 HO XP 12-13	1142-1003
Sportsman 850 HO XP EPS 12-13	1142-1003
Sportsman 850 HO XP EPS Browning LE 12-13	1142-1003
Sportsman 850 HO XP EPS Orange Madness LE 12	1142-1003
Sportsman 850 HO XP EPS Stealth Black LE 13	1142-1003
Sportsman Forest 550 11-12	1142-1003
Sportsman Forest 850 11-13	1142-1003

HIGHLIFTER



CINGHIE AD ALTE PRESTAZIONI PRO SERIES

- Per una risposta senza eguali sul mercato
- Trefoli rinforzati in para-aramide estremamente resistente e struttura in neoprene tecnico caricato a fibra
- Generano meno calore e garantiscono una durata della cinghia più estesa
- Maggiore resistenza alla vetrificazione e allo slittamento

APPLICAZIONI	COD. ART.
ARCTIC CAT	
650 V-Twin 4x4 cambio autom./LE 04-06	**1142-0048**
BENNCHE	
700 Gray Wolf 10-14	**1142-0050**
700 Bighorn 09-14	**1142-0050**
700X Bighorn Crew 10-14	**1142-0050**
BOMBARDIER/CAN-AM	
500 Outlander L STD/DPS 15	**1142-0112**
500 Outlander L Max STD/DPS 15	**1142-0112**
500 Outlander/500 Outlander Max EFI/STD/LTD/XT 07-15	**1142-0112**
500 Outlander XT 15	**1142-0112**
500 Outlander Max DPS 15	**1142-0112**
500 Renegade EFI 08-15	**1142-0112**
570 Renegade 16	**1142-0112**
570 Outlander STD/MAX/DPS/LE/XMR 16	**1142-0112**
650 Outlander/650 Outlander Max HO/EFI/STD/XT/XT-P 06-14	**1142-0112**
650 Outlander STD/DPS/XT 15-17	**1142-0112**
650 Outlander Max STD/DPS 15-17	**1142-0112**
650 Outlander XMR 13-17	**1142-0112**
650 Outlander 6x6 XT 15-16	**1142-0112**
800 Outlander/800 Outlander Max H.O. EFI/LTD/R/XT/XT-P 06-14	**1142-0112**

APPLICAZIONI	COD. ART.
BOMBARDIER/CAN-AM (CONT)	
800 Outlander/800 Outlander Max DPS 13-14	**1142-0112**
800 Renegade EFI/HO/R/X/XXC 07-15	**1142-0112**
800R Outlander/800R Outlander Max STD/DPS/XT/XT-P 15-16	**1142-0112**
800R Outlander XMR 15	**1142-0112**
800R Commander STD/DPS/XT/XT-P/LTD 11-17	**1142-0112**[1]
850 Outlander XT/DPS/XT-P/XMR 16-17	**1142-0112**
1000 Outlander STD/DPS/XT 12-14	**1142-0112**
1000 Outlander DPS/XP/XP-P 15-17	**1142-0112**[1]
1000 Outlander XMR 14-17	**1142-0112**[1]
1000 Outlander Max DPS/XT/XT-P/LTD 13-17	**1142-0112**[1]
1000 Outlander 6x6 XT 15	**1142-0112**[1]
1000 Renegade STD/XXC 12-17	**1142-0112**[1]
1000 Commander STD/DPS/XT/XT-P/LTD 11-17	**1142-0112**[1]
KAWASAKI	
KVF360 Prairie 2x4/4x4 04-13	**1142-0048**
KVF650 Brute Force 4x4 SRA 05-13	**1142-0048**
KVF650 Brute Force 4x4 IRS 06-13	**1142-0048**
KVF650 Prairie 4x4 (con frizione aftermarket) 02-03	**1142-0048**

[1] Sebbene anche questo componente sia compatibile, si consiglia di utilizzare la cinghia serie 3GX con COD. ART. 1142-0274.

CINGHIEAD ALTE PRESTAZIONI PRO SERIES continua alla pagina successiva.

I codici articolo in GRASSETTO GRIGIO sono novità 2024

HIGHLIFTER CINGHIE AD ALTE PRESTAZIONI PRO SERIES (CONT)

APPLICAZIONI	COD. ART.
KAWASAKI (CONT)	
KVF700 V-Force 4x4 04-09	**1142-0048**
KVF700 Prairie 4x4 04-06	**1142-0048**
KVF750 Brute Force 4x4 IRS 05-11	**1142-0048**
POLARIS	
Sportsman 450 HO 16-17	**1142-0115**
Sportsman 500 EFI HO 08-13	**1142-0115**
Sportsman 500 EFI/HO/Scandinavian/Touring/X2 07-13	**1142-0115**
Ranger 500/500 Crew 11-13	**1142-0115**
Ranger 500/700 05-09	**1142-0115**
Sportsman 570 EFI/EFI Touring/EPS 14-17	**1142-0115**
Sportsman 570 SP/570 Touring SP 15-17	**1142-0115**

APPLICAZIONI	COD. ART.
POLARIS (CONT)	
Sportsman 570 XP EPS 15-17	**1142-0115**
Ranger RZR 800 (non compatibile con RZR S) 08-14	**1142-0115**
Sportsman 800 X2 EFI 07-14	**1142-0115**
SUZUKI	
LT-V700 Twin Peaks Quad Runner 4x4 04-06	**1142-0048**
YAMAHA	
YFM600 Grizzly 4x4 cambio autom. 98-01	**1142-0050**
YFM660 Grizzly 4x4 02-08	**1142-0050**
YFM660 Rhino 04-07	**1142-0050**
YFM700 Grizzly 4x4 07-10	**1142-0050**



HIGHLIFTER

CINGHIE DI TRASMISSIONE 3GX

- La nuova cinghia rivoluzionaria è stata appositamente ideata per gli ATV Monster con motori di 800 cc o più grandi
- La cinghia dalla formulazione unica è dotata di neoprene resistente alle alte temperature, ideata con il livello più alto di carico di fibra di aramide disponibile
- Risposta acceleratore più rapida e omogenea alle alte velocità
- Slittamento ridotto anche alle coppie più elevate
- Aumento di potenza
- Test hanno dimostrato la loro affidabilità anche ben oltre i 12.000 giri/min

APPLICAZIONI	COD. ART.
BENNCHE	
800 Spire 10-14	**1142-0274**
BOMBARDIER/CAN-AM	
Outlander 500/Outlander 500 Max 4x4 EFI/STD/LTD/XT 07-14	**1142-0274**
Outlander 500 4x4 08-14	**1142-0274**
Outlander 500 XT 15	**1142-0274**
Outlander 500 Max DPS 15	**1142-0274**
Outlander 500L/Outlander 500L Max STD/DPS 15	**1142-0274**
Renegade 500 4x4/EFI 08-15	**1142-0274**
Renegade 570 16	**1142-0274**
Outlander L 570 STD/DPS/LE/MAX 16-17	**1142-0274**
Outlander 650 Max/H.O. 4x4/ EFI/STD/XT/XT-P 06-14	**1142-0274**
Outlander 650 STD/DPS/XT 15-17	**1142-0274**
Outlander 650 Max STD/DPS 15-17	**1142-0274**
Outlander 650 XMR 13-17	**1142-0274**
Outlander 650 6x6 XT 16-17	**1142-0274**
Outlander 800/Outlander 800 Max/ H.O. 4x4/EFI/LTD/R/XT/XT-P 06-14	**1142-0274**
Outlander 800/Outlander 800 Max DPS 13-14	**1142-0274**
Outlander 800R STD/DPS/XT/XT-P 15	**1142-0274**
Outlander 800R Max DPS/XT/XT-P 15	**1142-0274**
Outlander 800R XMR 15	**1142-0274**
Renegade 800R/X/H.O. 4x4/R/XXC 07-15	**1142-0274**
Commander 800 11-18	**1142-0274**
Outlander 850 MAX/XT/XT-P/DPS 16-18	**1142-0274**
Commander 1000 DPS/ LTD/X/XT/XT-P11-18	**1142-0274**

APPLICAZIONI	COD. ART.
BOMBARDIER/CAN-AM (CONT)	
Outlander 1000 STD/DPS/XT 12-14	**1142-0274**
Outlander 1000 DPS/XP/XP-P 15-17	**1142-0274**
Outlander 1000 XMR 14-17	**1142-0274**
Outlander 1000 Max DPS/ XT/XT-P/LTD 13-17	**1142-0274**
Outlander 1000 6x6 XT 15-17	**1142-0274**
Renegade 1000 STD/XXC 12-15	**1142-0274**
Commander 1000 11-14	**1142-0274**
Maverick 1000 STD/XRS/ XRS-DPS/XXC 13-18	**1142-0274**
Maverick 1000 MAX/STD/ XRS/XRS-DPS 14-18	**1142-0274**
POLARIS	
450 Sportsman HO/HO EPS 16-21	**1142-0524**
500 Sportsman HO EFI 06-08	**1142-0524**
500 Sportsman EFI/X2 07-09	**1142-0524**
500 Sportsman HO/Touring 08-13	**1142-0524**
500 Ranger EFI/Crew 4x4 Midsize 11-13	**1142-0524**
570 Sportsman/Touring/Touring EPS 14-20	**1142-0524**
570 Sportsman SP/EPS 15-20	**1142-0524**
570 Sportsman Touring SP/X2 EPS 15-20	**1142-0524**
570 Sportsman X2 20	**1142-0524**
570 Sportsman 6x6 20	**1142-0524**
570 Sportsman Premium/ Touring Premium 20	**1142-0524**
700 Sportsman EFI 07	**1142-0524**
700 Sportsman X2 EFI 08	**1142-0524**
800 Sportsman Big Boss 6x6 14	**1142-0524**
800 Sportsman EFI 07-14	**1142-0524**

APPLICAZIONI	COD. ART.
POLARIS (CONT)	
800 Sportsman EFI 6x6 09-13	**1142-0524**
800 Sportsman EFI Standard/ Touring/HO EFI 08-09	**1142-0524**
800 Sportsman X2 EFI 07-08	**1142-0524**
800 Sportsman X2 EFI LE 08	**1142-0524**
800 RZR EPS 11-12	**1142-0524**
800 RZR 08-14	**1142-0524**
850 Sportsman 13-16	**1142-0538**
850 Sportsman EPS 13	**1142-0538**
850 Sportsman High Lifter Edition 16	**1142-0538**
850 Sportsman SP 15-16	**1142-0538**
850 Sportsman Touring SP 15-16	**1142-0538**
850 Sportsman Touring EPS 13-14	**1142-0538**
850 Scrambler EPS 13	**1142-0538**
850 Scrambler 13-16	**1142-0538**
900 Ranger XP 2 posti 13-15	**1142-0449**
900 RZR XP 11-14	**1142-0449**
900 Ranger Crew 14-15	**1142-0449**
1000 RZR XP 14	**1142-0449**
1000 RZR XP EPS/XP EPS 4 15-16	**1142-0535**
1000 RZR XP Desert 15	**1142-0535**
1000 RZR XP High Lifter Edition 15-16	**1142-0535**
1000 RZR XP4/High Lifter/ Premium/Limited 20-24	**1142-0535**
1000 Scrambler XP EPS 14	**1142-0538**
1000 Scrambler XP 15-16	**1142-0538**
1000 Sportsman XP/Touring 15-16	**1142-0538**
1000 Sportsman XP High Lifter Edition 16	**1142-0538**

DYNOJET

KIT PER ESTENDERE LA DURATA DELLA VITA UTILE DELLA CINGHIA

PER POLARIS RZR XP TURBO 16-20

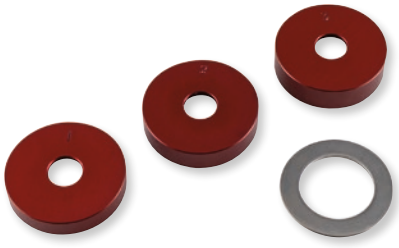

- Set di distanziali di spessore diverso utilizzati per cambiare e regolare la tensione della trasmissione a cinghia CVT
- Con questo kit non è più necessario utilizzare gli anelli di tenuta e le rondelle a incasso di fabbrica
- Una cinghia di trasmissione correttamente regolata aiuterà a mantenere il rapporto di trasmissione desiderato, evitare lo slittamento del veicolo al minimo e rendere più fluidi il cambio e l'innesto delle marce
- Può prolungare la durata della cinghia di trasmissione, contribuire a ridurre l'usura della cinghia e le differenze di produzione tra la cinghia e gli altri componenti della frizione

DESCRIZIONE	COD. ART.
Kit per estendere la durata della vita utile della cinghia	**1132-1861**

I codici articolo in GRASSETTO GRIGIO sono novità 2024

La catena Moose Racing viene prodotta sulla base di un contratto esclusivo con un fornitore europeo leader del settore. Moose Racing sviluppa sempre i prodotti per offrirti catene migliori e a prezzo concorrenziale. La tecnologia FB sviluppata di recente è ormai altamente affidabile e apprezzata. Il suo sviluppo continua a dare frutti nell'intera gamma di catene.

SPECIFICHE DELLA CATENA MOOSE

NOTA BENE: La resistenza alla tensione media NON è identica alla resistenza alla tensione massima cui fanno riferimento gli altri produttori. Resistenza alla tensione massima = la catena più resistente mai testata. Resistenza alla tensione media = una media di 10 catene testate.

DESCRIZIONE	CC CONSIGLIATI	RESISTENZA ALLA TENSIONE MEDIA
520 FB	450cc e superiore	3600 kg (7937 lb)
520 HPO	350-450cc	3400 kg (7496 lb)
520 RXP Pro-MX	125-350cc	3302 kg (7280 lb)

DESCRIZIONE	CC CONSIGLIATI	RESISTENZA ALLA TENSIONE MEDIA
428 RXP	80-125cc	2300 kg (5071 lb)
420 RXP	50-80cc	2000 kg (4409 lb)



CATENA 420 RXP PRO-MX

- Catena senza o-ring
- Progettata specificamente per mini moto da corsa
- Catena lubrificata di altissima qualità
- Piastre interne maglia con rivestimento al nichel con un'elevata resistenza alla tensione
- Piastre esterne con rivestimento in oro antiruggine ad alta resistenza alla tensione
- Rulli ad alta resistenza
- Maglia di giunzione a clip inclusa
- Consigliata per applicazioni tra 50-80cc

420 RXP PRO-MX

COD. ART.	N. DI MAGLIE	COD. ART.	N. DI MAGLIE
M576-00-90	90	**M576-00-116**	116
M576-00-110	110	**M576-00-120**	120
M576-00-114	114	**M576-00-130**	130



CATENA 428 RXP PRO-MX

- Catena senza o-ring
- Progettata specificamente per mini moto da corsa a potenza elevata
- Catena lubrificata di altissima qualità
- Piastre interne maglia con rivestimento al nichel con un'elevata resistenza alla tensione
- Piastre esterne con rivestimento in oro antiruggine ad alta resistenza alla tensione
- Rulli ad alta resistenza
- Maglia di giunzione a clip inclusa
- Consigliata per applicazioni tra 80-125 cc
- Ricambio maglia di giunzione disponibile

428 RXP PRO-MX

COD. ART.	N. DI MAGLIE	COD. ART.	N. DI MAGLIE
M575-00-90	90	**M575-00-120**	120
M575-00-110	110	**M575-00-130**	130

DESCRIZIONE	COD. ART.
428 RXP PRO-MX	
Falsa maglia a clip di ricambio	**M575-00-01**



CATENA 520 FB

- Il top della gamma La nostra catena o-ring più resistente e duratura
- FB = Fine Blanking (tranciatura fine), un processo di produzione estremamente preciso con il quale è possibile ottenere maglie tagliate alla perfezione
- Le rigide tolleranze rendono l'unione tra piastrine, perni e boccole più accurata e resistente
- Grazie alla precisione del taglio e all'impiego di acciaio in lega più resistente, il processo FB ottiene i nostri valori più elevati di resistenza alla tensione, quasi 8000 lb
- Gli speciali anelli di tenuta sono trattati chimicamente per assicurare minore attrito e maggiore resistenza
- Il trattamento FB fa sì che gli O-ring si impregnino di grasso
- Gli anelli FB sono più resistenti e durevoli degli X-ring, con un attrito nettamente inferiore
- Maglie e rulli con rivestimento in oro, piastrine interne, perni e boccole con rivestimento in argento
- Maglia di giunzione a clip inclusa
- Consigliata per le applicazioni 450 cc e superiori
- Ricambio maglia di giunzione disponibile

COD. ART.	N. DI MAGLIE	COD. ART.	N. DI MAGLIE
1222-0100	110	**1222-0102**	116
1222-0101	114	**1222-0103**	120

DESCRIZIONE	COD. ART.
O-RING 520 FB	
Falsa maglia a clip di ricambio	**1225-0056**



CATENA O-RING 520 HPO

- Catena o-ring
- Maglia ad altissima resistenza alla tensione
- Piastrine esterne rivestite in nichel resistenti alla ruggine
- Catena lubrificata con grasso iniettato sottovuoto
- Boccole ad alta resistenza
- Consigliata per applicazioni tra 350-450 cc
- Maglia di giunzione a clip inclusa
- Ricambio maglia di giunzione disponibile

COD. ART.	N. DI MAGLIE	COD. ART.	N. DI MAGLIE	COD. ART.	N. DI MAGLIE
M573-00-84	84	**M573-00-112**	112	**M573-00-120**	120
M573-00-86	86	**M573-00-114**	114		
M573-00-90	90	**M573-00-116**	116		

DESCRIZIONE	COD. ART.
O-RING 520 HPO	
Falsa maglia a clip di ricambio	**M573-00-01**



CATENA 520 RXP PRO-MX

- Catena senza o-ring
- Progettata specificamente per applicazioni motocross racing
- Piastre interne maglia con rivestimento al nichel con un'elevata resistenza alla tensione
- Piastre esterne con rivestimento in oro antiruggine ad alta resistenza alla tensione
- Catena lubrificata di altissima qualità
- Consigliata per applicazioni tra 125-350 cc
- Maglia di giunzione a clip inclusa
- Ricambio maglia di giunzione disponibile

COD. ART.	N. DI MAGLIE	COD. ART.	N. DI MAGLIE
M574-00-112	112	**M574-00-116**	116
M574-00-114	114	**M574-00-120**	120

DESCRIZIONE	COD. ART.
520 RXP PRO-MX	
Falsa maglia a clip di ricambio	**M574-00-01**

I codici articolo in **GRASSETTO GRIGIO** sono novità 2024



CATENE DI TRASMISSIONE

- Prodotte in esclusiva per ProX dallo stabilimento OEM in Giappone
- I perni sono sottoposti a un trattamento speciale che assicura un rivestimento estremamente rigido, il quale resta più morbido all'interno per aumentare la resistenza riducendo al tempo stesso l'usura globale della catena
- I perni sono inseriti a pressione e presentano una rivettatura quadrupla, per consentire un collegamento ultraresistente
- Boccole, rullo e piastrine robusti sono tutti trattati termicamente per assicurare un'incredibile resistenza alla tensione in combinazione con basso attrito ed elevata resistenza all'usura
- Le piastrine interne sono state ideate in una forma speciale e in combinazione con un esclusivo foro di alleggerimento che garantisce una catena più leggera del 3%
- La catena tipo X-ring utilizza una tenuta tipo QX che assicura un attrito minore e una durata superiore di almeno il 150% rispetto alla catena MX standard
- Tutte le catene vengono precaricate e prestirate per ridurre lo stiramento iniziale e garantire prestazioni immediate
- Le catene vengono fornite di serie con maglie di tipo a clip
- Per ciascun tipo di catena sono disponibili maglie separate

CATENE

TIPO	LUNGHEZZA	COLORE	COD. ART.
420 MX	130	Naturale	**1231-0885**
428 MX	130	Naturale	**1231-0887**
520 MX	120	Naturale	**1231-0889**

TIPO	LUNGHEZZA	COLORE	COD. ART.
520 MX	120	Oro	**1231-0890**
520 X-Ring	120	Naturale	**1231-0891**
520 X-Ring	120	Oro	**1231-0892**

MAGLIE DI GIUNZIONE DI RICAMBIO

COLORE	TIPO MAGLIA	COLORE	COD. ART.
420 MX	Clip	Naturale	**1231-0886**
428 MX	Clip	Naturale	**1231-0888**
520 MX	Clip	Naturale	**1231-0893**
520 MX	Clip	Oro	**1231-0894**

COLORE	TIPO MAGLIA	COLORE	COD. ART.
520 X-Ring	Clip	Naturale	**1231-0895**
520 X-Ring	Clip	Oro	**1231-0896**
520 X-Ring	Rivetto	Naturale	**1231-0897**

SPECIFICHE

TIPO	DIMENSIONI	LUNGHEZZA	RESISTENZA ALLA TENSIONE (KN)	TIPO MAGLIA DI GIUNZIONE
MX	420	130	23,1	Clip
MX	428	130	22,2	Clip
MX	520	120	39,7	Clip

TIPO	DIMENSIONI	LUNGHEZZA	RESISTENZA ALLA TENSIONE (KN)	TIPO MAGLIA DI GIUNZIONE
MX Gold	520	120	39,7	Clip
X-ring	520	120	37,8	Clip
X-Ring Gold	520	120	37,8	Clip



EK CHAINS



CATENE EK CHAINS

CATENE SENZA O-RING STANDARD E RINFORZATE

- Catena a rulli super economica
- Le catene standard dispongono di rivettatura doppia
- Le catene SR rinforzate dispongono di perno rivettato a quattro punti e boccole senza saldatura, per una maggiore resistenza all'usura
- Speciale lega in acciaio, rulli ad alta resistenza e parti prestirate e pallinate
- Tutte le SR e standard includono una falsa maglia a clip

CATENE SERIE SROZ

- Catena con o-ring dall'ottimo rapporto qualità/prezzo, senza compromessi quanto a qualità o durata
- Struttura high-tech in lega d'acciaio trattato termicamente
- I paraolio con o-ring trattengono il lubrificante ed evitano l'accumulo di sabbia
- Le catene SROZ 428 includono una falsa maglia a clip semipressata
- Le catene a passo 520 includono una maglia di giunzione a clip

CATENE SERIE SRX2

- Ottimo rapporto qualità/prezzo per qualsiasi moto da strada
- Dispone di fori di alleggerimento, attrito ridotto e design Quadra X-Ring che aumenta la durata della catena da $1^1/_2$ a 2 volte in più rispetto a una catena con o-ring standard
- Include una falsa maglia a ribadire

CATENE SERIE DEX

- Catena economica con QX-ring
- Utilizzano lo stesso QX-ring che quello della serie SRX2

CATENE SERIE MOTOCROSS SH/SHDR

- Le catene SH a passo 420/SHDR a passo 428 includono una falsa maglia a clip

SPECIFICHE CATENA SENZA O-RING

TIPO CATENA	RESISTENZA ALLA TENSIONE (KG/LB)	CC MOTORE MAX STRADA/OFFROAD	COLORE	TIPO MAGLIA DI GIUNZIONE
STANDARD				
420	1950 kg (4300 lb)	80/80	Naturale	Clip
428	1995 kg (4400 lb)	100/80	Naturale	Clip
530	3356 kg (7400 lb)	350/NA	Naturale	Clip

I codici articolo in GRASSETTO GRIGIO sono novità 2024

CATENE EK CHAINS (CONT)

SPECIFICHE CATENA SENZA O-RING (CONT)

TIPO CATENA	RESISTENZA ALLA TENSIONE (KG/LB)	CC MOTORE MAX STRADA/OFFROAD	COLORE	TIPO MAGLIA DI GIUNZIONE
SR RINFORZATA				
420	2050 kg (4520 lb)	80/80	Naturale	Clip
428	2222 kg (4900 lb)	125/80	Naturale	Clip
520	3628 kg (8000 lb)	350/250	Naturale	Clip

SPECIFICHE CATENA ATV

TIPO CATENA	RESISTENZA ALLA TENSIONE (KG/LB)	CC MOTORE MAX STRADA/OFFROAD	TIPO MAGLIA DI GIUNZIONE
SROZ			
428 SROZ	2404 kg (5300 lb)	250/200	Clip
SRX2			
520 SRX2	3855 kg (8500 lb)	750/750	Clip, rivetto, vite

SPECIFICHE CATENA SERIE MOTOCROSS

TIPO CATENA	RESISTENZA ALLA TENSIONE (KG/LB)	INDICE TEMPO DI VITA UTILE	PESO PER 100 MAGLIE (KG/LB)	CC MOTORE MAX STRADA/OFFROAD	HP MAX.	COLORE	TIPO MAGLIA DI GIUNZIONE
420 SH	2358 kg (5200 lb)	400	1 kg (222 lb)	NA/100	30	Naturale, oro	Clip
428 SHDR	2267 kg (5000 lb)	400	1 kg (227 lb)	NA/200	40	Oro	Clip

CATENE 420

MAGLIE	STANDARD	RINFORZATA	SH (ORO)
100	**1220-0002**	-	-
104	**1220-0003**	-	**1222-0141**
110	**1220-0004**	-	**1222-0143**
112	-	-	**1222-0144**
114	**1220-0005**	-	-
118	**1220-0006**	-	**1222-0147**
120	**1220-0007**	**1221-0045**	-

MAGLIE	STANDARD	RINFORZATA	SH (ORO)
124	-	**1221-0030**	-
126	**1220-0009**	**1221-0031**	**1222-0149**
130	**1220-0010**	**1221-0033**	**1222-0151**
132	**1220-0011**	**1221-0046**	-
134	**1220-0081**	**1221-0034**	-
136	**1220-0082**	**1221-0035**	**1222-0153**
140	**1220-0083**	**1221-0036**	-

MAGLIE DI GIUNZIONE 420

DESCRIZIONE	STANDARD	RINFORZATA
Maglia a clip	**1225-0110**	**1225-0115**

CATENE 428

MAGLIE	STANDARD	RINFORZATA	SROZ	SHDR (ORO)
90	**1220-0012**	-	-	-
100	**1220-0015**	-	-	-
110	**1220-0016**	-	-	-
114	**1220-0017**	-	-	-
116	**1220-0018**	-	-	-
118	**1220-0019**	**1221-0047**	**1222-0178**	-
120	**1220-0020**	**1221-0048**	**1222-0069**	-
122	**1220-0084**	-	**1222-0179**	-
124	**1220-0021**	**1221-0049**	**1222-0180**	**1222-0160**

MAGLIE	STANDARD	RINFORZATA	SROZ	SHDR (ORO)
126	**1220-0022**	-	-	-
128	-	**1221-0038**	-	-
130	**1220-0023**	**1221-0051**	**1222-0070**	**1222-0163**
132	**1220-0024**	**1221-0052**	**1222-0183**	-
134	**1220-0086**	**1221-0039**	**1222-0184**	**1222-0164**
136	**1220-0087**	**1221-0040**	**1222-0185**	-
138	-	**1221-0041**	-	-
140	**1220-0089**	**1221-0042**	**1222-0187**	**1222-0167**

MAGLIE DI GIUNZIONE 428

DESCRIZIONE	STANDARD	RINFORZATA	SROZ
Maglia a clip	**1225-0111**	**1225-0116**	**1225-0030**

CATENE 520

MAGLIE	RINFORZATA	SRX2 (NATURALE)	DEX
90	**1221-0053**	**1223-0637**	-
94	-	**1223-0639**	**1223-1640**
98	-	-	**1223-1641**
100	**1221-0054**	**1223-0622**	**1223-1393**
106	-	**1223-0625**	**1223-1642**
108	-	-	**1223-1643**

MAGLIE	RINFORZATA	SRX2 (NATURALE)	DEX
110	**1221-0055**	**1223-0627**	**1223-1394**
112	**1221-0056**	**1223-0628**	**1223-1644**
114	**1221-0057**	**1223-0629**	**1223-1645**
116	**1221-0058**	**1223-0630**	**1223-1646**
118	**1221-0059**	**1223-0631**	**1223-1647**
120	**1221-0060**	**1223-0632**	**1223-1395**

MAGLIE DI GIUNZIONE 520

DESCRIZIONE	RINFORZATA	SRX2 (NATURALE)	DEX
Maglia a ribadire	-	**1225-0285**	**1225-0555**

DESCRIZIONE	RINFORZATA	SRX2 (NATURALE)	DEX
Maglia a clip	**1225-0117**	**1225-0283**	**1225-0751**

CATENE 530

MAGLIE	STANDARD	MAGLIE	STANDARD	MAGLIE	STANDARD	MAGLIE	STANDARD
100	**1220-0043**	106	**1220-0046**	112	**1220-0049**	120	**1220-0053**
102	**1220-0044**	108	**1220-0047**	114	**1220-0050**		
104	**1220-0045**	110	**1220-0048**	118	**1220-0052**		

MAGLIA DI GIUNZIONE 530

DESCRIZIONE	STANDARD
Maglia a clip	**1225-0114**

I codici articolo in **GRASSETTO GRIGIO** sono novità 2024



CATENE DI TRASMISSIONE JT DRIVE CHAIN

- JT Chains produce una gamma completa di catene per moto di altissima qualità adottando una tecnologia all'avanguardia e speciali leghe d'acciaio di massimo livello
- Le specifiche delle avanzate catene di trasmissione JT Chain soddisfano o superano i requisiti di tutte le moderne moto da strada, MX, enduro, offroad e ATV
- Una gamma completa di catene, da quelle per ciclomotori da 50 cc alle superbike con una potenza al freno superiore a 200 CV
- La tecnologia all'avanguardia per materiali e produzione assicura prestazioni di altissimo livello, resistenza e durata
- Progettate appositamente per assicurare la conformità con tutti i tipi e le marche di catene per moto disponibili sul mercato
- Peso minimo con la resistenza massima
- Per le applicazioni, utilizzare il configuratore catena disponibile sul sito www.partseurope.eu

CATENE 420

MAGLIE	COD. ART. HDR (NATURALE)
100	**1220-0113**

MAGLIE DI GIUNZIONE 420

DESCRIZIONE	COD. ART. HDR (NICHEL)
Maglia a clip	**1225-0756**

CATENE 428

MAGLIE	COD. ART. HDR (NATURALE)
100	**1220-0141**
126	**1220-0152**

MAGLIE DI GIUNZIONE 428

DESCRIZIONE	COD. ART. HDR (NICHEL)
Maglia a clip	**1225-0558**

CATENE 520

MAGLIE	COD. ART. HDR (NATURALE)	COD. ART. HDS (NATURALE)	COD. ART. HDR NN IN MATERIALE RESISTENTE (NICHEL SENZA O-RING)	X1R2 (NICHEL)	COD. ART. X1R3 (NATURALE)	X1R3 (NICHEL)
74	-	-	-	-	**1223-1525**	-
78	-	-	-	-	**1223-1526**	-
94	**1220-0174**	-	-	-	**1223-1527**	-
96	**1220-0175**	-	-	-	**1223-1528**	-
98	**1220-0176**	-	-	-	**1223-1529**	-
100	**1220-0177**	-	-	-	**1223-1530**	-
102	**1220-0178**	**1220-0205**	-	-	**1223-1531**	-
104	**1220-0179**	**1220-0206**	-	-	**1223-1532**	-
106	**1220-0181**	**1220-0207**	-	-	**1223-1533**	**1223-1592**
108	**1220-0182**	**1220-0208**	-	-	**1223-1534**	-
110	**1220-0183**	**1220-0209**	-	-	**1223-1535**	**1223-1593**
112	**1220-0184**	**1220-0210**	-	**1223-1542**	**1223-1536**	-
114	**1220-0185**	**1220-0211**	-	**1223-1543**	**1223-1537**	-
116	**1220-0186**	**1220-0212**	-	**1223-1544**	**1223-1538**	-
118	**1220-0187**	**1220-0213**	**1221-0289**	**1223-1545**	**1223-1539**	-
120	**1220-0188**	**1220-0214**	**1221-0290**	**1223-1546**	**1223-1540**	-
124	**1220-0189**	**1220-0215**	**1221-0291**	**1223-1547**	**1223-1541**	-

MAGLIE DI GIUNZIONE 520

DESCRIZIONE	COD. ART. HDS (NICHEL)	COD. ART. NN IN MATERIALE RESISTENTE (SENZA O-RING)	COD. ART. X1R (NATURALE)	X1R3 (NICHEL)	X1R3 (ACCIAIO)
Maglia a ribadire	**1225-0564**	**1225-0553**	**1225-0614**	-	**1225-0722**
Maglia a clip	**1225-0565**	**1225-0554**	-	**1225-0627**	**1225-0723**

CATENE 530

MAGLIE	COD. ART. X1R (NATURALE)	MAGLIE	COD. ART. X1R (NATURALE)	MAGLIE	COD. ART. X1R (NATURALE)
110	**1223-0502**	112	**1223-0503**	114	**1223-0504**

MAGLIE DI GIUNZIONE 530

DESCRIZIONE	COD. ART. X1R (NICHEL)
Maglia a ribadire	**1225-0461**

DESCRIZIONE	COD. ART. X1R (NICHEL)
Maglia a clip	**1225-0462**

SPECIFICHE CATENE DI TRASMISSIONE

TIPO	DIAMETRO RULLO	LUNGHEZZA PERNO	SPESSORE PIASTRINA INTERNA	SPESSORE PIASTRINA ESTERNA	PESO PER 100 MAGLIE	RESISTENZA ALLA TENSIONE MEDIA	PERNO RIVETTATO	PARAOLIO X-RING
CATENA DI TRASMISSIONE RINFORZATA								
420HDR	7,77 mm	15,05 mm	1,6 mm	1,6 mm	0,74 kg	2000 kg (19,6 kN)	2	-
428HDR	8,50 mm	18,30 mm	2,0 mm	2,0 mm	0,97 kg	2500 kg (24,5 kN)	2	-
SERIE RACE - CATENA SUPER COMPETITION								
520HDR	10,16 mm	17,80 mm	2,0 mm	2,0 mm	1,46 kg	3700 kg (36,3 kN)	4	-
SERIE RACE - CATENA ULTIMATE COMPETITION								
520HDS	10,22 mm	18,60 mm	2,2 mm	2,2 mm	1,56 kg	4020 kg (39,4 kN)	4	-
SERIE EXPERT - CATENA DI TRASMISSIONE CON X-RING IN MATERIALE RESISTENTE								
428X1R	8,50 mm	20,80 mm	2,0 mm	2,0 mm	1,12 kg	2800 kg (27,5 kN)	4	Sì
520X1R2	10,22 mm	20,30 mm	2,0 mm	2,0 mm	1,67 kg	3900 kg (38,2 kN)	4	Sì
520 X1R3	10,22 mm	22,60	2,4 mm	2,2 mm	2,03 kg	4200 kg (41,2 kN)	4	Sì
530X1R	10,22 mm	24,90 mm	2,4 mm	2,4 mm	2,08 kg	4200 kg (41,2 kN)	4	Sì
SERIE EXPERT - CATENA DI TRASMISSIONE CON X-RING SUPER RESISTENTE								
530Z1R	10,32 mm	25,30 mm	2,4 mm	2,6 mm	2,15 kg	4800 kg (47,1 kN)	4	Sì

I codici articolo in GRASSETTO GRIGIO sono novità 2024

RENTHAL CHAIN



CATENA WORKS R1 420

- Versione mini della catena Renthal 520 R1 per le moto mini da gara ad alte prestazioni
- Piastrine esterne in lega di acciaio micropallinato
- Resistenza alla tensione media di ben 2091 kg (4609 lb)
- Perni cuscinetti cromati resistenti all'usura
- Cuscinetti preformati che distribuiscono i carichi di potenza in maniera omogenea, garantendo così una maggiore durata della catena
- Piastrine esterne dorate, rulli color rame
- La combinazione perfetta insieme ai pignoni e alle corone Renthal
- Maglia a clip inclusa

DESCRIZIONE	COD. ART.
120 maglie	**R1-420-120**

DESCRIZIONE	COD. ART.
130 maglie	**R1-420-130**

DESCRIZIONE	COD. ART.
Falsa maglia a clip di ricambio	**R1-420-ML**

CATENA WORKS R1 428

- Progettata per mini moto ad alte prestazioni fino a 100cc che montano catene senza o-ring a passo 428
- Piastrine esterne in lega di acciaio micropallinato
- Boccole maggiorate che riducono l'attrito tra le piastrine interne ed esterne per massimizzare la trasmissione di potenza
- Resistenza alla tensione estremamente elevata di 2243 kg (4946 lb)
- Perni cuscinetto in lega di acciaio indurito per la massima resistenza all'usura
- Piastrine esterne dorate, rulli color rame
- La catena perfetta per pignoni e corone Renthal
- Maglia a clip inclusa

DESCRIZIONE	COD. ART.
120 maglie	**R1-428-120**
130 maglie	**R1-428-130**

DESCRIZIONE	COD. ART.
134 maglie	**1221-0017**
140 maglie	**1221-0302**

DESCRIZIONE	COD. ART.
Falsa maglia a clip	**R1-428-ML**





CATENA WORKS R1 520

- Catena senza o-ring di qualità elevata, ad altissima resistenza e ultraleggera
- Progettata appositamente per l'utilizzo in gara
- La scelta ideale quando un'alta resistenza, un peso ultraleggero e il massimo trasferimento di potenza sono indispensabili
- Piastrine esterne in lega di acciaio micropallinato
- Resistenza alla tensione media di ben 3467 kg (7644 lb)
- Maglie interne dal profilo smussato per ridurre il rischio che la catena esca dalla propria sede
- Perni cuscinetti cromati resistenti all'usura, specialmente in offroad
- Boccole maggiorate che riducono l'attrito e migliorano la trasmissione di potenza
- Piastrine laterali dorate che contribuiscono a ridurre la corrosione
- Maglia a clip inclusa

DESCRIZIONE	COD. ART.
102 maglie	**1221-0300**
114 maglie	**R1-520-114**

DESCRIZIONE	COD. ART.
116 maglie	**R1-520-116**
118 maglie	**1221-0296**

DESCRIZIONE	COD. ART.
120 maglie	**R1-520-120**
Falsa maglia a clip	**R1-520-ML**



CATENA CON SRS PER ATV R3-3 520

- La catena R3-3 è stata aggiornata al comprovato processo di produzione con rivettatura quadrupla di grado R4
- Il sistema SRS (Self-Regulating Seals) di Renthal prolunga la durata di esercizio
- Prestirata così da ridurre l'allungamento in fase di rodaggio
- Anche la maglia a ribadire è stata modificata divenendo cava per facilitare un'installazione più facile che non richiede un utensile per rivettatura quadrupla
- Perni in lega acciaio ad alto tenore di carbonio, boccole massicce, piastrine e rulli rinforzati, entrambi sottoposti a micropallinatura per una maggiore resistenza alla fatica
- Con maglia a clip e a ribadire
- Passo 520; resistenza alla tensione media di 3366 kg (7420 lb)

DESCRIZIONE	COD. ART.
102 maglie	**1224-0216**
112 maglie	**1224-0208**

DESCRIZIONE	COD. ART.
114 maglie	**1222-0451**
116 maglie	**1222-0452**

DESCRIZIONE	COD. ART.
120 maglie	**1222-0453**
Falsa maglia a clip di ricambio	**1225-0467**

I codici articolo in GRASSETTO GRIGIO sono novità 2024

RK TAKASAGO CHAIN



CATENA RINFORZATA (H)

- Catena senza o-ring rinforzata e dal prezzo conveniente; resistenza migliorata rispetto alle catene standard
- Realizzata in acciaio lega di carbonio, trattata termicamente e quindi sottoposta a pallinatura per una maggiore resistenza e durata
- Precaricata e prestirata per prestazioni superiori e una riduzione dell'allungamento nel tempo
- Del tipo rinforzato e con un eccezionale rapporto qualità-prezzo
- Include una falsa maglia a clip
- 428 H, resistenza alla tensione pari a 24 kN (5400 lb)
- 520 H, resistenza alla tensione pari a 34,2 kN (7700 lb)
- 530 H, resistenza alla tensione pari a 34,2 kN (7700 lb)

CATENE 420

N. DI MAGLIE	COD. ART.
110	**1221-0355**
112	**1221-0356**
120	**1221-0357**

N. DI MAGLIE	COD. ART.
130	**1221-0358**
136	**1221-0359**
140	**1221-0360**

CATENE 428

MAGLIE	COD. ART. H (NATURALE)	COD. ART. H (ORO E ARGENTO)
100	**1221-0188**	-
108	**1221-0189**	-
112	**1221-0190**	**1221-0361**
114	**1221-0191**	-
116	**1221-0192**	**1221-0362**
118	**1221-0193**	-
120	**1221-0135**	-
122	**1221-0194**	-
124	**1221-0195**	**1221-0363**
126	**1221-0196**	-

MAGLIE	COD. ART. H (NATURALE)	COD. ART. H (ORO E ARGENTO)
128	**1221-0197**	-
130	**1221-0136**	-
132	**1221-0198**	**1221-0364**
134	**1221-0199**	-
136	**1221-0200**	-
138	**1221-0201**	-
140	**1221-0202**	**1221-0365**
142	**1221-0203**	-
144	**1221-0204**	-
146	**1221-0205**	**1221-0366**

CATENE 520

MAGLIE	COD. ART. H (NATURALE)	COD. ART. H (ORO)
48	**1221-0325**	-
70	**1221-0326**	-
78	**1221-0327**	-
82	**1221-0328**	-
92	**1221-0329**	**1221-0338**
100	**1221-0157**	**1221-0339**

MAGLIE	COD. ART. H (NATURALE)	COD. ART. H (ORO)
110	**1221-0137**	**1221-0340**
114	**1221-0138**	**1221-0341**
116	**1221-0139**	**1221-0342**
118	**1221-0140**	**1221-0343**
120	**1221-0141**	**1221-0344**
130	**1221-0158**	**1221-0345**

CATENE 530

MAGLIE	COD. ART. H (NATURALE)
112	**1221-0148**
116	**1221-0335**

MAGLIE	COD. ART. H (NATURALE)
120	**1221-0149**

MAGLIE DI GIUNZIONE

DESCRIZIONE	COLORE	COD. ART.
420 H		
Falsa maglia a clip	Naturale	**1225-0731**
428 H		
Falsa maglia a clip	Naturale	**1225-0451**
Falsa maglia a clip	Oro/argento	**1221-0367**

DESCRIZIONE	COLORE	COD. ART.
520 H		
Falsa maglia a clip	Naturale	**1225-0452**
Falsa maglia a clip	Oro	**1225-0729**
530H		
Falsa maglia a clip	Naturale	**1225-0454**

I codici articolo in GRASSETTO GRIGIO sono novità 2024



CATENA DI TRASMISSIONE SERIE RK MAX

- Prestazioni massime, valore massimo
- Resistenza alla tensione e durata estremamente elevate
- Realizzata in base agli standard di qualità più elevati, per assicurare prestazioni superiori

MAX O

- Catena con o-ring sigillata della massima qualità
- Idonea per l'uso su strada e offroad
- MAX O 520 – Per moto da strada fino a 750 cc e moto offroad fino a 650 cc
- MAX O 530 – Per moto da strada fino a 1000 cc e moto offroad fino a 750 cc
- La catena 520 MAX O include false maglie a ribadire e a clip
- La catena MAX O 530 include una falsa maglia a ribadire

MAX X

- Catena con RX-ring sigillata della massima qualità
- Per l'uso su strada o offroad
- Disponibile nella versione extra-lunga per moto con forcelloni estesi
- MAX X 520 – Per moto da strada fino a 1000 cc e moto offroad fino a 750 cc
- MAX X 530 – Per moto da strada fino a 1100 cc e moto offroad fino a 900 cc
- La catena 520 MAX X include false maglie a ribadire e a clip
- La catena MAX X 530 include una falsa maglia a ribadire

520 MAX O

N. DI MAGLIE	COD. ART.	N. DI MAGLIE	COD. ART.
NATURALE		**NATURALE (CONT)**	
90	**1222-0407**	114	**1222-0419**
94	**1222-0409**	116	**1222-0421**
96	**1222-0410**	118	**1222-0423**
98	**1222-0411**	120	**1222-0424**
100	**1222-0412**	130	**1222-0426**
106	**1222-0415**	**ORO**	
108	**1222-0416**	114	**1222-0420**
110	**1222-0417**	116	**1222-0422**
112	**1222-0418**	120	**1222-0425**

520 MAX X

N. DI MAGLIE	COD. ART.	N. DI MAGLIE	COD. ART.
NATURALE		**NATURALE (CONT)**	
94	**1223-0924**	118	**1223-0937**
96	**1223-1290**	120	**1223-0938**
100	**1223-0926**	**ORO**	
106	**1223-0929**	114	**1223-0934**
110	**1223-0931**	116	**1223-0936**
114	**1223-0933**	120	**1223-0939**
116	**1223-0935**		

530 MAX O

N. DI MAGLIE	COD. ART.	N. DI MAGLIE	COD. ART.
NATURALE		**ORO**	
100	**1222-0435**	100	**1222-0534**
106	**1222-0438**	106	**1222-0537**
108	**1222-0439**	108	**1222-0538**
110	**1222-0440**	110	**1222-0539**
114	**1222-0442**	114	**1222-0541**
116	**1222-0443**	116	**1222-0542**
118	**1222-0444**	118	**1222-0543**
120	**1222-0445**	120	**1222-0446**

530 MAX X

N. DI MAGLIE	COD. ART.	N. DI MAGLIE	COD. ART.
NATURALE		**ORO**	
100	**1223-0980**	100	**1223-1336**
108	**1223-0984**	108	**1223-1340**
110	**1223-0985**	110	**1223-1341**
114	**1223-0987**	114	**1223-1343**
116	**1223-0988**	116	**1223-1344**
118	**1223-0989**	118	**1223-1345**
120	**1223-0990**	120	**1223-0991**

MAGLIE DI GIUNZIONE

DESCRIZIONE	COLORE	COD. ART.
520 MAX O		
Falsa maglia a clip	Naturale	**1225-0402**
Falsa maglia a clip	Oro	**1225-0403**
Falsa maglia a ribadire	Naturale	**1225-0404**
Falsa maglia a ribadire	Oro	**1225-0405**
530 MAX O		
Falsa maglia a ribadire	Oro	**1225-0413**
520 MAX X		
Falsa maglia a clip	Naturale	**1225-0414**

DESCRIZIONE	COLORE	COD. ART.
520 MAX X (CONT)		
Falsa maglia a clip	Oro	**1225-0415**
Falsa maglia a ribadire	Naturale	**1225-0417**
Falsa maglia a ribadire	Oro	**1225-0418**
530 MAX X		
Falsa maglia a ribadire	Naturale	**1225-0429**
Falsa maglia a ribadire	Oro	**1225-0430**
530 MAX Z		
Falsa maglia a ribadire	Oro	**1225-0438**

TABELLA SPECIFICHE CATENE SERIE MAX

DIMENSIONI E TIPO	RESISTENZA ALLA TENSIONE RESISTENZA ALLA TENSIONE (KN)	DIMENSIONI MASSIME CC MOTORE STRADA/OFFROAD
MAX O		
520	37,8 kN (8500 lb)	750/650
530	43,1 kN (9700 lb)	1000/750

DIMENSIONI E TIPO	RESISTENZA ALLA TENSIONE RESISTENZA ALLA TENSIONE (KN)	DIMENSIONI MASSIME CC MOTORE STRADA/OFFROAD
MAX X		
520	40 kN (9000 lb)	1000/750
530	43,1 kN (9700 lb)	1100/900

I codici articolo in **GRASSETTO GRIGIO** sono novità 2024









RK TAKASAGO CHAIN

CATENE RK CHAIN

- Tutte le catene RK Chain sono precaricate e prestirate per assicurare una distribuzione uniforme del carico e una manutenzione minima
- Sono realizzate in acciaio al carbonio di grado medio di alta qualità, con tutti i componenti pallinati e trattati termicamente
- Le catene RK Chain sono disponibili pretagliate e confezionate singolarmente con una falsa maglia a clip

STANDARD (M)

- Catena economica senza o-ring per per l'uso di tutti i giorni
- Realizzata in acciaio lega di carbonio, trattata termicamente e quindi sottoposta a pallinatura per una maggiore resistenza e durata
- Boccola senza saldature forgiata a freddo per una vita utile della catena maggiore
- Qualità e prezzo eccellenti in rapporto alle prestazioni

UW-RING CON TENUTA (MXU)

- La catena MX o-ring più leggera disponibile sul mercato
- Progettate per i piloti di motocross professionisti
- Erogazione di potenza omogenea, con durata della catena prolungata
- Ideali per applicazioni tra 125-500 cc
- Le catene dispongono di una falsa maglia a clip

XW-RING (EXW)

- Catene ad alta velocità e resistenti al calore estremo utilizzabili con motori di grossa cilindrata
- Idonee per moto offroad fino a 750 cc
- Le catene dispongono di una falsa maglia a clip

RINFORZATA (MXZ1)

- Realizzate per i piloti di motocross professionisti
- Hanno una struttura in acciaio al cromo-molibdeno con cilindri e boccole senza saldatura e perni in lega oversize per una maggiore resistenza
- Ideali per gare open-class da 80cc a 500cc a livello professionistico
- Le catene dispongono di una falsa maglia a clip

X-RING (XSO)

- La catena Pro con X-ring dura da cinque a otto volte di più di una catena standard
- Dispone di due scanalature di lubrificazione in più rispetto agli O-ring standard, per una maggiore durata
- Lubrificata con una speciale formula di grasso iniettato sottovuoto; bloccata mediante resistenti anelli a X in resistente gomma nitrilica
- Piastre esterne lucidate e pallinate
- L'elevata resistenza alla tensione garantisce prestazioni affidabili
- La catena include la falsa maglia a ribadire

I codici articolo in GRASSETTO GRIGIO sono novità 2024

RK TAKASAGO CHAIN

CATENE RK CHAIN (CONT)

CATENE 420

NUMERO DI MAGLIE	STANDARD (NATURALE)	STANDARD (ORO)	MXZ1 (NATURALE)	MXZ1 (ORO)	MXU (ORO)
82	-	-	1221-0180	RK420MXZ82	-
86	-	-	1221-0182	1221-0234	-
90	1220-0409	-	-	-	-
100	RKM420100	-	-	RK420MXZ100	-
104	RKM420104	-	1220-0337	RK420MXZ104	-
106	1220-0410	-	-	-	-
108	-	-	-	-	-
110	RKM420110	1221-0355	1220-0338	RK420MXZ110	-
112	1220-0394	1221-0356	1221-0184	1221-0236	-
114	-	-	-		1223-1622
116	1220-0395	-	1220-0340	RK420MXZ116	-
120	RKM420120	1221-0357	1220-0341	RK420MXZ120	1223-1623
124	1220-0397	-	1220-0342	RK420MXZ124	1223-1624
126	1220-0398	-	1220-0343	RK420MXZ126	-
128	-	-	-		1223-1625
130	RKM420130	1221-0358	1220-0344	RK420MXZ130	1223-1626
132	1220-0400	-	1220-0345	RK420MXZ132	1223-1627
136	1220-0401	1221-0359	1221-0186	1221-0237	1223-1628
138	1220-0402	-	-	-	-
140	1220-0412	1221-0360	1221-0187	1221-0238	1223-1629

MAGLIE DI GIUNZIONE 420

DESCRIZIONE	STANDARD (NATURALE)	STANDARD (ORO)	MXU (ORO)	MXZ1 (NATURALE)	MXZ1 (ORO)
Falsa maglia a clip	R18-M422	1225-0731	1225-0742	1225-0333	R18422MXZ

CATENE 428

NUMERO DI MAGLIE	STANDARD (NATURALE)	MXU (ORO)	XSO (NATURALE)
110	RKM428110	-	-
112	RKM428112	-	-
118	RKM428118	-	-
120	RKM428120	1223-1630	-
122	-	1223-1631	-
124	-	1223-1632	-
126	RKM428126	1223-1633	-
128	-	1223-1634	-
130	RKM428130	1223-1635	-
132	RKM428132	1223-1636	-
134	-	1223-1637	1222-0486
136	-	1223-1638	-
140	-	1223-1639	-

MAGLIE DI GIUNZIONE 428

DESCRIZIONE	STANDARD (NATURALE)	MXU (ORO)
Falsa maglia a clip	R18-M430	1225-0743

CATENE 520

NUMERO DI MAGLIE	STANDARD (NATURALE)	MXU (ORO)	EXW (NATURALE)	EXW (ORO)	XSO2 (NATURALE)	XSO2 (ORO/NERO)
74	-	-	-	1223-1227	-	-
78	-	-	-	1223-1228	-	-
82	RKM52082	-	-	-	-	-
98	RKM52098	-	-	-	-	-
100	-	-	RK520EXW-100	GB520EXW-100	1223-1567	1223-1568
102	RKM520100	-	-	-	-	-
104	RKM520104	-	-	-	-	-
106	RKM520106	-	-	-	1223-1574	1223-1573
108	RKM520108	-	-	-	-	-
110	RKM520110	1222-0190	RK520EXW-110	GB520EXW-110	1223-1578	1223-1577
112	RKM520112	1222-0191	-	-	-	-
114	RKM520114	1222-0192	1223-1411	1223-1237	1223-1582	-
116	RKM520116	1222-0193	1223-1412	1223-1238	1223-1584	1223-1583
118	RKM520118	1223-0743	1223-1413	1223-1239	-	-
120	RKM520120	1222-0194	RK520EXW-120	GB520EXW-120	1223-1588	-
130	RKM520130	-	-	-	-	-

MAGLIE DI GIUNZIONE 520

DESCRIZIONE	STANDARD (NATURALE)	MXU (ORO)	EXW (NATURALE)	EXW (ORO)	XSO2 (NATURALE)	XSO2 (ORO)
Falsa maglia a clip	R18-M522	1225-0144	R18-520EXW	R18-GB520EXW	1225-0720	1225-0718
Falsa maglia a ribadire	-	1225-0145	R18-521EXW	R18-GB521EXW	1225-0721	1225-0719

I codici articolo in GRASSETTO GRIGIO sono novità 2024

D.I.D



CATENE AD ALTE PRESTAZIONI

CATENA X-RING (ATV)

- Prestazioni di tenuta notevolmente migliorate con quattro sezioni
- Mantiene in sede la lubrificazione, lasciando lo sporco fuori
- Il più basso attrito tra tutti i tipi di o-ring
- L'azione di torsione disperde la pressione e riduce al minimo le perdite di potenza
- Massima resistenza all'usura
- Utilizza una maglia di giunzione a clip

COLORE	PARAOLIO	RESISTENZA ALLA TENSIONE MEDIA (LB)	CC MASSIMI MOTORE
520VX3	X	8210	800
520ATV2	X	8430	750

CHAIN 520

MAGLIE	COD. ART.
520ATV2	
92	1223-1691
94	1223-1386
96	1223-1387
98	1223-1388

MAGLIE DI GIUNZIONE

DESCRIZIONE	COD. ART.
520ATV2	
Falsa maglia a clip oro	1225-0779
Falsa maglia a ribadire cava oro	1225-0780
Falsa maglia a ribadire piena oro	1225-0781



Naturale



Oro

CATENA CON X-RING SERIE VX3 PREMIUM

- Una maggiore rigidità migliora la maneggevolezza, riduce la perdita di potenza e garantisce una risposta più rapida
- Disponibile in oro (G&B) o naturale (acciaio grezzo)
- Resistenza alla tensione media di 9220 lb
- Prestirata in fabbrica
- Maglia di giunzione del tipo a clip inclusa, salvo diversamente indicato
- Il miglior rapporto qualità-prezzo in tutte le serie D.I.D

CATENE 520 VX3

MAGLIE	NATURALE	ORO
520VX3		
86	1223-1704	-
92	1223-1705[1]	-
94	1223-1706	-
94	1223-1707[1]	-
96	1223-1708	1223-1734

MAGLIE	NATURALE	ORO
520VX3 (CONT)		
96	1223-1709[1]	1223-1735[1]
98	1223-1710	1223-1736
98	1223-1711[1]	1223-1737[1]
100	1223-1712	1223-1738
100	1223-1713[1]	1223-1739[1]

[1] Falsa maglia a ribadire cava inclusa.

MAGLIE DI GIUNZIONE

DESCRIZIONE	NATURALE	ORO
520VX3		
Falsa maglia a clip	1225-0789	1225-0567
Falsa maglia a ribadire cava	1225-0790	1225-0569

DESCRIZIONE	NATURALE	ORO
520VX3 (CONT)		
Falsa maglia a ribadire piena	1225-0791	1225-0792

I codici articolo in GRASSETTO GRIGIO sono novità 2024



REGINA CHAIN
PERFORMANCE IN MOTION

SERIE QUAD

- La catena ATV per eccellenza, progettata per resistere alle forti sollecitazioni della guida ATV senza sacrificare leggerezza e performance
- Le catene QUAD dispongono di anelli di tenuta Z44, i quali migliorano notevolmente le prestazioni e l'usura, rendendo obsolete le precedenti catene X-ring e Z-ring
- Riduzione del 50% dell'attrito rispetto agli O-ring tradizionali
- La lubrificazione costante, grazie allo speciale grasso resistente alle alte temperature presente nell'area critica di perno/boccola, assicura una lunga durata
- Perni in lega ad alto tenore di carbonio per ridurre al minimo l'usura e spessore dei rulli aumentato per prolungare la durata
- Piastrine esterne più spesse e rivettatura quadrupla per una maggiore resistenza alla tensione
- Tutti i componenti sono pallinati per la massima resistenza alla fatica e tutte le catene sono precaricate per garantire prestazioni superiori e la minima necessità di regolazione
- Per ATV fino a 900cc
- Resistenza alla trazione di 36000 N (7868 lb)
- Color oro

CATENE 520

NUMERO DI MAGLIE	COD. ART.
96	**1224-0055**
100	**1224-0057**
104	**1224-0058**

NUMERO DI MAGLIE	COD. ART.
116	**1224-0075**
118	**1224-0078**

MAGLIE DI GIUNZIONE 520

DESCRIZIONE	COD. ART.
Rivetto	**1225-0224**
Clip	**1225-0225**

SPECIFICHE CATENE

TIPO CATENA	PASSO CATENA (MM)	PASSO CATENA (POLLICI)	LARGHEZZA INTERNA (MM)	LARGHEZZA INTERNA (POLLICI)	DIAMETRO RULLI (MM)	SPESSORE PIASTRINA INTERNA (MM)	SPESSORE PIASTRINA ESTERNA (MM)	LUNGHEZZA PERNO (MM)	PESO/100 MAGLIE (KG)	PESO/100 MAGLIE (LB)	RESISTENZA ALLA TENSIONE MEDIA (N)	RESISTENZA ALLA TENSIONE MEDIA (LB)
520	15,875	5/8	6,35	1/4	10,23	2,2	2,2	21,4	1,11	3,88	36000	7868



SUNSTAR®

CATENE SS520XTG

CATENA 520 WORKS TRIPLEGUARD PER ATV E OFFROAD

- È dotata dell'o-ring Exclusive TG (TripleGuard) di Sunstar, il quale si installa grazie a tre bordi di contatto per lato
- L'anello TG protegge completamente da sabbia e terra le aree critiche della catena e la mantiene ben lubrificata
- Realizzata appositamente per affrontare le condizioni più estreme che si incontrano durante la gare offroad, con ATV e moto
- Il design dell'anello TG impedisce la perdita di lubrificante ed è studiato per fornire ottime prestazioni in caso di caldo estremo o in qualsiasi altra condizione del tracciato
- Opzione colore: oro
- Struttura ultraleggera

CATENE 520

NUMERO DI MAGLIE	COD. ART.
108	**1223-0860**
112	**1223-0864**

NUMERO DI MAGLIE	COD. ART.
116	**1223-0868**
118	**1223-0869**

NUMERO DI MAGLIE	COD. ART.
120	**1222-0210**

MAGLIE DI GIUNZIONE 520

DESCRIZIONE	COD. ART.
Maglia a ribadire	**1225-0399**

DESCRIZIONE	COD. ART.
Maglia a clip	**1225-0154**

SPECIFICHE CATENE

OPZIONI LUNGHEZZA	TIPO O-RING	COLORE CATENA	TIPO MAGLIA	CC MAX STRADA/ FUORISTRADA	PESO 100L (LB)	PESO 100L (KG)	LUNGHEZZA PERNO (MM)	SPESSORE PIASTRINA INTERNA	SPESSORE PIASTRINA ESTERNA	RESISTENZA ALLA TENSIONE MASSIMA (LB)	RESISTENZA ALLA TENSIONE MASSIMA (N)
104-120	TripleGuard	Oro	Clip	450/750	4	1,8	20,80	2,00	2,00	3855	17.147

I codici articolo in **GRASSETTO GRIGIO** sono novità 2024



MOOSE RACING

PATTINI SCORRICATENA

- In poliuretano, questi componenti sono stati ideati per essere più resistenti e duraturi rispetto a quelli standard
- Il poliuretano è nettamente superiore in termini di prestazioni rispetto alla gomma, alla plastica e ai metalli
- Il lato è diviso in modo che per il montaggio basta semplicemente divaricarlo - estremamente flessibile e impossibile da rompere e contemporaneamente resistente
- Elevata resistenza all'olio e alla benzina

APPLICAZIONI	POSIZIONE	COLORE	COD. ART.
HONDA			
TRX250R 86-87	Anteriore	Nero	**1231-0063**
	Posteriore	Nero	**1231-0064**
TRX250R 88-89	Posteriore	Nero	**1231-0064**
TRX400EX/X 99-12	Anteriore	Nero	**1231-0066**
	Anteriore	Rosso	**1231-0067**
TRX450R 04-13	Anteriore	Nero	**1231-0068**
	Anteriore	Rosso	**1231-0070**
	Posteriore	Nero	**1231-0069**
	Posteriore	Rosso	**1231-0071**
KAWASAKI			
KFX400 06	Anteriore	Nero	**1231-0072**
KFX450 08-12	Anteriore	Nero	**1231-0160**
SUZUKI			
LT-Z400 06-09	Anteriore	Nero	**1231-0072**
SUZUKI (CONT)			
LT450R 06-13	Anteriore	Nero	**1231-0127**
	Posteriore	Nero	**1231-0129**
YAMAHA			
YFS200 Blaster 88-06	Anteriore	Nero	**1231-0073**
	Posteriore	Nero	**1231-0074**
YFM250 Raptor 08-12	Anteriore	Nero	**1231-0433**
YFM350X Warrior 87-05	Anteriore	Nero	**1231-0073**
	Posteriore	Nero	**1231-0074**
YFM350 Raptor 06-12	Anteriore	Nero	**1231-0073**
	Posteriore	Nero	**1231-0074**
YFZ350 Banshee 87-06	Anteriore	Nero	**1231-0073**
	Posteriore	Nero	**1231-0075**
YFZ450 04-13	Anteriore	Nero	**1231-0076**
YFM660R Raptor 01-05	Anteriore	Nero	**1231-0077**
YFM700R Raptor 06-13	Anteriore	Nero	**1231-0092**

MOOSE RACING

RULLI TENDICATENA

- Limitano l'attrito che causa una riduzione della fluidità di trasmissione
- I paraoli di alta qualità tengono lontani acqua e sporco dai cuscinetti
- Cuscinetti con guarnizione di tenuta a contatto di precisione
- Rullo in poliuretano con durezza di 98A per una lunga durata
- Materiale per il montaggio incluso (tranne per Delrin®)


M795-00


1231-0036

APPLICAZIONI	COD. ART. INFERIORE	COD. ART. SUPERIORE
ARCTIC CAT		
400 DVX 04-08	**M795-00**	-
HONDA		
TRX250X 87-92	**M795-00**	-
TRX300EX 93-08	**M795-00**	-
TRX300X 09	**M795-00**	-
TRX400EX 99-08	**M795-00**	-
TRX400X 12-17	**M795-00**	-
TRX450ER 12-17	**1231-0038**	-
TRX450R 04-05	**M795-00**	-
TRX450R 06-09	**1231-0038**	-
KAWASAKI		
KSF250 Mojave 87-04	**M795-10**	**M795-10**
KXF250 Tecate 87-88	**M795-00**	**M795-00**
KXT250 Tecate 84-85	-	**M795-10**
KXT250 Tecate 86	**M795-00**	**M795-00**

APPLICAZIONI	COD. ART. INFERIORE	COD. ART. SUPERIORE
KAWASAKI (CONT)		
KXT250 Tecate 87	**M795-00**	**M795-10**
KEF300 Lakota 95-03	**M795-10**	-
KFX400 03-06	**M795-00**	-
POLARIS		
Outlaw 450 10	**M795-00**	-
Predator 500 03-07	**M795-00**	**M795-00**
Outlaw 525 S 08-10	**M795-00**	-
SUZUKI		
LT-230S 85-86	-	**M795-00**
87-88 LT-230S	-	**1231-0036**
LT-250R 85-86	-	**1231-0034**
LT-250R 87-92	**M795-10**	**M795-10**
89-90 LT-250S	-	**1231-0036**
LT-Z400 03-09	**M795-00**	-
LT-R450 06-09	**M795-10**	**M795-00**

APPLICAZIONI	COD. ART. INFERIORE	COD. ART. SUPERIORE
SUZUKI (CONT)		
LT-500R 87	**M795-00**	**1231-0034**
LT-500R 88-90	**M795-00**	**M795-10**
YAMAHA		
YFS200 Blaster 88-06	**1231-0037**	**1231-0037**
YTZ250 Tri Moto 85-86	**1231-0036**	**1231-0036**
YFM350 Raptor 04-13	**1231-0037**	**1231-0037**
YFM350 Warrior 87-04	**1231-0037**	**1231-0037**
YFZ350 Banshee 87-06	**1231-0035**	**1231-0035**
YFZ450 04-14	**1231-0036**	**1231-0036**
YFZ450R 09-21, YFZ450X 10-11	**1231-0036**	-
YFM660R Raptor 01-05	**1231-0035**	**1231-0035**
YFM700R Raptor 06-15	**1231-0036**	-

DIMENSIONI

DIMENSIONI: DIA. X LARGHEZZA (MM)	COD. ART.
34 x 28	**M795-00**
38 x 28	**M795-10**
43 x 28	**1231-0034**

DIMENSIONI: DIA. X LARGHEZZA (MM)	COD. ART.
43 x 24	**1231-0035**
34 x 24	**1231-0036**
34 x 24 (Delrin)	**1231-0037**[1]

DIMENSIONI: DIA. X LARGHEZZA (MM)	COD. ART.
34 x 23	**1231-0038**

[1] Questo rullo non utilizza cuscinetti, ma scorre direttamente sulla cornice del telaio. Nessun materiale per il montaggio incluso.

HELIX RACING PRODUCTS

RULLI TENDICATENA OFFROAD

- I rulli tendicatena in poliuretano leggero sono stati progettato senza cuscinetti e scorrono su una boccola in nylon per garantire alte prestazioni senza necessità di manutenzione
- Il loro peso è pari alla metà di quello dei rulli con cuscinetti con guarnizione di tenuta
- Disponibili in colore nero


1231-0502

DESCRIZIONE	COD. ART.
Piccolo, 20,5 mm LARG x 31,5 mm DIAM	**1231-0502**

DESCRIZIONE	COD. ART.
Grande, 20,5 mm LARG x 38 mm DIAM	**1231-0503**

I codici articolo in GRASSETTO GRIGIO sono novità 2024

PSR

KIT PARACARTER/COVER PIGNONE
PER HONDA TRX450 06-17



- Protezione robusta per evitare che la rottura della catena provochi il danneggiamento del carter motore
- Design lavorato e leggero
- Sostituiscono la cover pignone in plastica OEM
- Finitura anodizzata

COLORE	COD. ART.
Rosso	0950-0912

PRO DESIGN USA

PARACARTER



1231-0094



1231-0091

- Proteggono il carter motore da eventuali fuoriuscite della catena che possono provocare danni ingenti
- Struttura in alluminio billet ultraleggera ma robusta

APPLICAZIONI	COD. ART.
SUZUKI	
LT-R450 Quad Racer 06-08	1231-0094

APPLICAZIONI	COD. ART.
YAMAHA	
YFM700R Raptor 06-23	1231-0091

MOOSE RACING

PARACARTER



M870-44



M87055



M87060

- Contribuiscono a proteggere il carter motore da eventuali danni
- Lavorati a CNC in alluminio billet
- Logo inciso
- Materiale di montaggio incluso

APPLICAZIONI	COLORE	COD. ART.
HONDA		
TRX250R 86-89	Lucidato	M870-20
	Rosso	M870-24
	Nero	M870-25
TRX400EX FourTrax/ Sportrax 99-09	Lucidato	M870-40
	Rosso	M870-44
	Nero	M870-45

APPLICAZIONI	COLORE	COD. ART.
HONDA (CONT)		
TRX450R 06-09	Lucidato	0950-0146
	Nero	0950-0147
KAWASAKI		
KFX400 03-06	Lucidato	M87050[1]
	Nero	M87055[1]

APPLICAZIONI	COLORE	COD. ART.
POLARIS		
Predator 500 03-04	Lucidato	M87060[1]
	Nero	M87065[1]
SUZUKI		
LT-Z400 03-09	Lucidato	M87050[1]
	Nero	M87055[1]

[1] Materiale per il montaggio non incluso.

MOOSE RACING



0920-0019



0920-0020



0920-0121



PARACARTER IN POLIURETANO

- Si adattano perfettamente al carter
- In poliuretano ad assorbimento di energia

APPLICAZIONI	COD. ART.
HONDA	
TRX250R 86-89	0920-0119
TRX400EX/X 99-12	0920-0038
TRX450R 04-05 (messa in moto a pedale)	0920-0018
TRX450ER 06-13 (avviamento elettrico)	0920-0020
KAWASAKI	
KFX450 08-12	0920-0035

APPLICAZIONI	COD. ART.
SUZUKI	
LT-Z400 04-12	0920-0120
LT-R450 06-12	0920-0019
YAMAHA	
YFM250 Raptor 08-13	0920-0121[1]
YFM350 Warrior 87-04	0920-0122
YFZ350 Banshee 87-06	0920-0036

APPLICAZIONI	COD. ART.
YAMAHA (CONT)	
YFZ450 04-09/12-13	0920-0017
YFZ450R 09-13	0920-0066
YFM660R Raptor 01-05	0920-0037
YFM700R Raptor 06-13	0920-0021

[1] Per l'installazione deve essere rimosso il pignone.

I codici articolo in GRASSETTO GRIGIO sono novità 2024

Pignone



Corone



PIGNONI E CORONE

CORONE IN ALLUMINIO

- Progettati al computer per soddisfare le tue esigenze in termini di ATV
- Lavorati a CNC, non stampati come molti altri pignoni e corone
- Struttura in alluminio 7075-T651 e nero anodizzato duro per una resistenza superiore e un peso leggero
- Il design Moose non scanalato fa sì che la quantità di alluminio a contatto con la catena sia maggiore, aumentando così la durata della corona

PIGNONI IN ACCIAIO AL CROMO-MOLIBDENO

- Realizzati in acciaio al cromo-molibdeno resistente agli urti e all'usura
- Le scanalature interne sono brocciate per garantire il massimo contatto tra pignone e contralbero; questo contribuisce a distribuire le forze di trasmissione su un'area particolarmente ampia
- Trattati termicamente e rifiniti con rivestimento in nichel per la massima resistenza alla corrosione e una lubrificazione ottimale

APPLICAZIONI	RAPPORTO DI TRASMISSIONE OEM	DIMENSIONI CATENA	DIMENSIONI PIGNONE	COD. ART.	DIMENSIONI CORONA	COD. ART.
HONDA						
ATC70 82-85	420-72	13/36	12D	1212-2061	-	-
			13D	1212-2062		
			14D	1212-2063		
			15D	1212-2064		
TRX 70 4-Trax 86-87	420-72	13/36	12D	1212-2061	-	-
			13D	1212-2062		
			14D	1212-2063		
			15D	1212-2064		
ATC 185 80	520-90	11/47	10D	1212-2071	-	-
			11D	1212-2072		
ATC 185S 81-83	520-82	11/47	10D	1212-2071	-	-
			11D	1212-2072		
			12D	1212-2073		
ATC200 81-83	520-90	11/47	10D	1212-2071	-	-
			11D	1212-2072		
			12D	1212-2073		
ATC200E 81-82	820-90	11/47	11D	1212-2072	-	-
ATC200M 84-85	520-92	11/47	10D	1212-2071	-	-
			11D	1212-2072		
			12D	1212-2073		
ATC200S 84-86	820-84	11/43	10D	1212-2071	-	-
			11D	1212-2072		
			12D	1212-2073		
ATC200X 83-85	520-88	12/40	10D	1212-2071	-	-
			11D	1212-2072		
			12D	1212-2073		
ATC200X 86-87	520-86	13/38	12D	1212-2237	-	-
			13D	1212-2238		
			14D	1212-2239		
TRX 200SX-4Trax 86-88	520-80	12/40	12D	1212-2082	-	-
TRX 200-4 Trax 91-97	520-88	12/42	12D	1212-2082	42D	**1211-2730**
ATC250R 83-84	520-90	13/42	12D	1212-2074	-	-
			13D	1212-2075		
			14D	1212-2076		
ATC 250R 85	520-96	13/39	12D	1212-2074	39D	**1211-2725**
			13D	1212-2075		
			14D	1212-2076		
ATC 250R 86	520-96	13/39	12D	1212-2074	36D	**1211-2722**
			13D	1212-2075	37D	**1211-2723**
			14D	1212-2076	38D	**1211-2724**
					39D	**1211-2725**
					41D	**1211-2726**
					42D	**1211-2727**
					43D	**1211-2728**

I codici articolo in GRASSETTO GRIGIO sono novità 2024

PIGNONI E CORONE (CONT)

APPLICAZIONI	RAPPORTO DI TRASMISSIONE OEM	DIMENSIONI CATENA	DIMENSIONI PIGNONE	COD. ART.	DIMENSIONI CORONA	COD. ART.
HONDA (CONT)						
TRX 250R-4Trax 86-87	520-96	13/39	12D	1212-2074	36D	**1211-2722**
			13D	1212-2075	37D	**1211-2723**
			14D	1212-2076	38D	**1211-2724**
					39D	**1211-2725**
					41D	**1211-2726**
					42D	**1211-2727**
					43D	**1211-2728**
TRX 250R-4Trax 88-89	520-92	13/38	12D	1212-2074	36D	**1211-2722**
			13D	1212-2075	37D	**1211-2723**
			14D	1212-2076	38D	**1211-2724**
					39D	**1211-2725**
					41D	**1211-2726**
					42D	**1211-2727**
					43D	**1211-2728**
TRX250X 87	520-96	13/38	12D	1212-2237	36D	**1211-2722**
			13D	1212-2238	37D	**1211-2723**
			14D	1212-2239	38D	**1211-2724**
					39D	**1211-2725**
					41D	**1211-2726**
					42D	**1211-2727**
					43D	**1211-2728**
TRX250X 88-92	520-92	13/38	12D	1212-2237	36D	**1211-2722**
			13D	1212-2238	37D	**1211-2723**
			14D	1212-2239	38D	**1211-2724**
					39D	**1211-2725**
					41D	**1211-2726**
					42D	**1211-2727**
					43D	**1211-2728**
TRX300EX 93-09	520-86	13/38	12D	1212-2237	36D	**1211-2722**
			13D	1212-2238	37D	**1211-2723**
			14D	1212-2239	38D	**1211-2724**
					39D	**1211-2725**
					41D	**1211-2726**
					42D	**1211-2727**
					43D	**1211-2728**
ATC 350X 85	520-90	13/40	13D	1212-2077	-	-
ATC 350X 86	520-90	13/40	13D	1212-2077	-	-
TRX400EX 99-04	520-94	15/38	15D	1212-2118	36D	**1211-2722**
					37D	**1211-2723**
					38D	**1211-2724**
					39D	**1211-2725**
					41D	**1211-2726**
					42D	**1211-2727**
					43D	**1211-2728**
TRX400EX 05-14	520-94	14/39	13D	1212-2106	36D	**1211-2722**
					37D	**1211-2723**
					38D	**1211-2724**
					39D	**1211-2725**
					41D	**1211-2726**
					42D	**1211-2727**
					43D	**1211-2728**
TRX450R 04-05	520-96	15/38	14D	1212-2087	36D	**1211-2722**
					37D	**1211-2723**
					38D	**1211-2724**
					39D	**1211-2725**
					41D	**1211-2726**
					42D	**1211-2727**
					43D	**1211-2728**
TRX450R 06-09	520-96	13/38	13D	1212-2086	36D	**1211-2722**
				-	37D	**1211-2723**
				-	38D	**1211-2724**
				-	39D	**1211-2725**
				-	41D	**1211-2726**
				-	42D	**1211-2727**
				-	43D	**1211-2728**
TRX700XX 08-09	520-80	14/37	-	-	37D	**1211-2723**
					38D	**1211-2724**
KAWASAKI						
KSF250 Mojave 87-03	520-90	12/43	12D	1212-2232	-	-
			13D	1212-2233		
KXF250 Tecate 87-88	520-96	13/39	12D	1212-2183	-	-
			13D	1212-2184		
			14D	1212-2185		
			15D	1212-2186		
KFX400 03-06	520-96	14/40	13D	1212-2175	-	-
			14D	1212-2176		
			15D	1212-2177		

PIGNONI E CORONE continua alla pagina successiva.

I codici articolo in GRASSETTO GRIGIO sono novità 2024

PIGNONI E CORONE (CONT)

APPLICAZIONI	RAPPORTO DI TRASMISSIONE OEM	DIMENSIONI CATENA	DIMENSIONI PIGNONE	COD. ART.	DIMENSIONI CORONA	COD. ART.
KAWASAKI (CONT)						
KFX450R 07-13	520-94	14/38	13D	1212-2252	-	-
KTM						
450/525XC 08	520	14/38	14D	1212-2218	38D	**1211-2738**
POLARIS						
Predator 500 03-04	520	14/38	13D	1212-2106	38D	**1211-2729**
Predator 500 05-07	520	14/38	13D	1212-2106	38D	**1211-2729**
Outlaw 500 06	520		13D	1212-2106	-	-
SUZUKI						
LT50 84-87	420-64	11/37	11D	1212-2149	33D	**1211-2733**
					35D	**1211-2734**
					37D	**1211-2735**
LT50 QuadMaster 02-04	420-78	11/37	-9D	1212-2148	37D	**1211-2735**
			10D	1212-2147		-
LT80 87-88	428-44	12/26	12D	1212-2172	-	-
			13D	1212-2173		
			14D	1212-2174		
LT-F160 89-04	520-84	11/39	11D	1212-2166	-	-
LT230 Quadrunner 87-93	520-84	11/41	11D	1212-2166	-	-
LT230 Quadsport 85-88	520-84	12/41	11D	1212-2166	-	-
LT250S 89-90	520-86	12/39	11D	1212-2166	-	-
LTZ400 03-08	520-96	14/40	13D	1212-2175	-	-
			14D	1212-2176		
			15D	1212-2177		
LTZ400 09	520-96	14/36	13D	1212-2175	-	-
			14D	1212-2176		
			15D	1212-2177		
LT450R 06-09	520-96	14/36	13D	1212-2175	-	-
			14D	1212-2176		
			15D	1212-2177		
YAMAHA						
YFM125 Grizzly 04-09	520-74	12/32	12D	1212-2183	-	-
			13D	1212-2184		
			14D	1212-2185		
			15D	1212-2186		
			16D	1212-2187		
YFS200 Blaster 88-06	520-92	13/40	13D	1212-2235	40D	**1211-2736**
					41D	**1211-2737**
YFM250 Raptor 08-13	520	14	14D	1212-2269	38D	**1211-2731**
					40D	**1211-2732**
YFM350 Warrior 87-88	520-100	13/40	12D	1212-2183	40D	**1211-2732**
			13D	1212-2184		
			14D	1212-2185		
			15D	1212-2186		
			16D	1212-2187		
YFM350 Warrior 89-04	520-98	13/40	12D	1212-2183	38D	**1211-2731**
			13D	1212-2184	40D	**1211-2732**
			14D	1212-2185		
			15D	1212-2186		
			16D	1212-2187		
YFZ350 Banshee 87-88	520-104	13/42	12D	1212-2183	-	-
			13D	1212-2184		-
			14D	1212-2185		
			15D	1212-2186		
			16D	1212-2187		
YFZ350 Banshee 89-06	520-104	14/41	12D	1212-2183	38D	**1211-2731**
			13D	1212-2184	40D	**1211-2732**
			14D	1212-2185		
			15D	1212-2186		
			16D	1212-2187		
YFM350 Raptor 04-13	520-98	13/38	12D	1212-2183	38D	**1211-2731**
			13D	1212-2184	40D	**1211-2732**
			14D	1212-2185		
			15D	1212-2186		
			16D	1212-2187		
YFZ450 04-13	520-96/98	14/38	12D	1212-2183	38D	**1211-2731**
			13D	1212-2184	40D	**1211-2732**
			14D	1212-2185		
			15D	1212-2186		
			16D	1212-2187		
YFZ450 R E X 09-15	520-98	13/40	13D	1212-2261	-	-
			14D	1212-2262		
			15D	1212-2263		
YFM660R Raptor 01-05	520-92	13/40	13D	1212-2179	40D	**1211-2736**
					41D	**1211-2737**
YFM700 Raptor 06-19	520-98	13/40	13D	1212-2261	38D	**1211-2731**
			14D	1212-2262	40D	**1211-2732**
			15D	1212-2263		

I codici articolo in GRASSETTO GRIGIO sono novità 2024



CORONE IN ACCIAIO

- Realizzate in acciaio C45 ad alto tenore di carbonio della massima qualità
- Lavorate a CNC di precisione per garantire tolleranze accurate
- Con fori di alleggerimento
- Elegante finitura zincata brillante

APPLICAZIONI	DIMENSIONI CATENA	RAPPORTO DI TRASMISSIONE STANDARD	DIMENSIONI CORONA	COD. ART.
HONDA				
ATC200 83	520-90	11/47	47D	**1210-2652**
ATC200M 84-85	520-92	11/47		
ATC250R 86	520-96	13/39	36D	**1210-2647**
TRX250R-4T 87	520-96	13/39	37D	**1210-2648**
TRX250R-4T 88-92	520-92	13/38	38D	**1210-2649**
TRX250X-4T 88-92	520-92	13/38	39D	**1210-2650**
			40D	**1210-2651**
TRX300EX-4T 93-09	520-86	13/38	36D	**1210-2647**
			37D	**1210-2648**
			38D	**1210-2649**
			39D	**1210-2650**
			40D	**1210-2651**
TRX400EX 99-04	520-94	15/38	36D	**1210-2647**
TRX400EX 05-14	520-94	14/39	37D	**1210-2648**
			38D	**1210-2649**
			39D	**1210-2650**
			40D	**1210-2651**
TRX450R/ER 04-14	520-96	13/38	36D	**1210-2647**
			37D	**1210-2648**
			38D	**1210-2649**
			39D	**1210-2650**
			40D	**1210-2651**
KAWASAKI				
KFX400 03-06	520-96	14/40	40D	**1210-2653**
SUZUKI				
ALT50 83-84	420-64	11/37	37D	**1210-2658**
LT50 84-87	420-64	11/37		
89-04 LTF160	520-84	11/39	40D	**1210-2653**
LT230 QR 87-88	520-84	12/41		
LT230 QR 89-93	520-84	11/41		
LT230 QS 85-88	520-84	12/41		
LT250 QR 85-92	520-102	12/42		
89-90 LT250S	520-86	12/39		
LTZ400 E Z QS 03-08	520-96	14/40		
YAMAHA				
YFS200 Blaster 88-06	520-92	13/40	40D	**1210-2659**
			41D	**1210-2660**
			42D	**1210-2661**
YFM250 Raptor 08-13	520	14/38	37D	**1210-2654**
			38D	**1210-2655**
			39D	**1210-2656**
			40D	**1210-2657**
YTZ250 (Tri-Z) 85-86	520-98	13/44	40D	**1210-2659**
			41D	**1210-2660**
			42D	**1210-2661**
YFZ350 Banshee 89-06	520-104	14/41	40D	**1210-2659**
			41D	**1210-2660**
			42D	**1210-2661**
YFM350 Raptor 04-13	520-98	13/38	37D	**1210-2654**
			38D	**1210-2655**
			39D	**1210-2656**
			40D	**1210-2657**
YFM350X Warrior 89-04	520-98	13/40	40D	**1210-2659**
			41D	**1210-2660**
			42D	**1210-2661**
YFZ450R/X 09-19	520-98	14/38	38D	**1210-2655**
			39D	**1210-2656**
			40D	**1210-2657**
YFM660R Raptor 01-05	520-92	13/40	40D	**1210-2659**
			41D	**1210-2660**
			42D	**1210-2661**
YFM700R Raptor 06-19	520-98	14/38	37D	**1210-2654**
			38D	**1210-2655**
			39D	**1210-2656**
			40D	**1210-2657**

I codici articolo in **GRASSETTO GRIGIO** sono novità 2024

31513



SUNSTAR®

PIGNONI E CORONE

PIGNONI POWERDRIVE

- Realizzati in acciaio al cromo molibdeno indurito per la massima resistenza e durata
- Trattamento di fosfatazione della superficie antiruggine e anticorrosione che garantisce un aspetto migliore a lunga durata
- La maggior parte delle applicazioni da gara sono dotate di fori per alleggerire il peso (a seconda dell'applicazione e delle dimensioni dei denti)
- Fabbricati nella stessa qualità e con le stesse specifiche su cui fanno affidamento i modelli OEM giapponesi dal 1946

APPLICAZIONI	TRASMISSIONE DI SERIE	DIMENSIONI CATENA	DIMENSIONI PIGNONE	COD. ART.
KAWASAKI				
KXF250 87-88	13-39	520-96	13	**31513**
			14	**31514**
KYMCO				
04-07 KXR50	16-	428-	14	**20714**
KXR/MAXXER 90 05-07	16-	428-	14	**20714**
SUZUKI				
LT 250 R 4x4 Quadracer 85-92	12-42	520-102	13	**32313**
			14	**32314**
YAMAHA				
YFA125 Breeze 89-04	12-32	520-74	13	**31513**
YFM125 Grizzly 04-13	12-32	520-74	14	**31514**
YFA 1 Breeze 91-01	12-32	520-74	13	**31513**
			14	**31514**
YTZ 250 N Tri-Z 85	13-44	520-98	13	**31513**
YTZ 250 S Tri-Z 86	13-44	520-98	14	**31514**
YFM 350 X Warrior 87-02	13-40	520-98	13	**31513**
			14	**31514**





RENTHAL CHAINWHEELS

PIGNONI E CORONE

PIGNONI

- Lavorati a CNC in acciaio al nichel-cromo 655M13 raffinato e temprato
- Scanalature antifango autopulenti lavorate singolarmente per aumentare la resistenza all'usura
- Alcuni modelli sono disponibili in versione ultraleggera per un peso del 10-15% minore

CORONE

- Lavorate a CNC a partire da una lega di alluminio 7075-T6 sottoposta a trattamenti speciali
- Scanalature antifango autopulenti lavorate singolarmente per aumentare la resistenza all'usura
- Tutte le corone sono del 66% più leggere rispetto all'acciaio pur offrendo una resistenza straordinaria
- Disponibile in argento
- Le corone per supercross, motocross e offroad più utilizzate al mondo

APPLICAZIONI	RAPPORTO DI TRASMISSIONE	DIMENSIONI PIGNONE	COD. ART. ANTERIORE	DIMENSIONI CORONA	COD. ART. CORONA
HONDA					
ATC250R 86	13/39	-	-	36D	**R223-36**
TRX250R FourTrax 86-89	13/39			37D	**R223-37**
				38D	**R223-38**
TRX250X FourTrax 87-88, 91-92	-	-	-	36D	**R223-36**
TRX300EX FourTrax/Sportrax 93-09				37D	**R223-37**
				38D	**R223-38**
TRX400EX FourTrax/Sportrax 99-04	13/38	-	-	36D	**R223-36**
				37D	**R223-37**
				38D	**R223-38**

I codici articolo in GRASSETTO GRIGIO sono novità 2024

PIGNONI E CORONE (CONT)

APPLICAZIONI	RAPPORTO DI TRASMISSIONE	DIMENSIONI PIGNONE	COD. ART. ANTERIORE	DIMENSIONI CORONA	COD. ART. CORONA
HONDA (CONT)					
TRX400EX FourTrax/Sportrax 05-14	14/38	-	-	36D	**R223-36**
				37D	**R223-37**
				38D	**R223-38**
TRX450R/ER 04-14	14/38	13D	**R253-520-13**	36D	**R223-36**
		13D	**R253U-520-13**	37D	**R223-37**
		14D	**R253-520-14**	38D	**R223-38**
		15D	**R253-520-15**		
TRX450R Sportrax K-Start 04-14	14/38	14D	**1212-1636**	-	-
KAWASAKI					
KFX400 03-06	14/40	13D	**1212-0047**	-	-
		14D	**R432-520-14**		
		15D	**1212-0049**		
KFX450R 08-14	14/38	14D	**1212-0311**	36D	**1211-0305**
		15D	**1212-0312**	38D	**1211-0307**
SUZUKI					
LT-Z400 QuadSport Z 03-08	14/40	13D	**1212-0047**	-	-
		14D	**R432-520-14**		
		15D	**1212-0049**		
LT-Z400 QuadSport Z 09-14	14/40	13D	**1212-0047**	40D	**1211-2507**
		14D	**R432-520-14**		
		15D	**1212-0049**		
LT-R450 Quad Racer 06-09	14/36	13D	**1212-0047**	36D	**1211-0221**
		14D	**R432-520-14**	38D	**1211-0223**
		15D	**1212-0049**		
YAMAHA					
YFS200 Blaster 88-06	13/40	13D	**R366-520-13**	40D	**R130-40**
YFM250 Raptor 08-13	14/38	14D	**1212-0501**	36D	**1211-2520**
				37D	**1211-0096**
				38D	**1211-0097**
				39D	**1211-0098**
				40D	**1211-0099**
YFM350X Warrior 87-88	14/40	12D	**R252-520-12**	-	-
		13D	**R252-520-13**		
		14D	**R252-520-14**		
		15D	**R252-520-15**		
YFM350X Warrior 89-03	13/40	12D	**R252-520-12**	40D	**R130-40**
		13D	**R252-520-13**		
		14D	**R252-520-14**		
		15D	**R252-520-15**		
YFZ350 Banshee 87-88	13/42	12D	**R252-520-12**	-	-
		13D	**R252-520-13**		
		14D	**R252-520-14**		
		15D	**R252-520-15**		
YFZ350 Banshee 89-06	13/41	12D	**R252-520-12**	40D	**R130-40**
		13D	**R252-520-13**		
		14D	**R252-520-14**		
		15D	**R252-520-15**		
YFM350 Raptor 04-13	14/40	12D	**R252-520-12**	36D	**1211-2520**
		13D	**R252-520-13**	37D	**1211-0096**
		14D	**R252-520-14**	38D	**1211-0097**
		15D	**R252-520-15**	39D	**1211-0098**
				40D	**1211-0099**
YFZ450 04-13	14/38	12D	**R289-520-12**	36D	**1211-2520**
		13D	**R289-520-13**	37D	**1211-0096**
		13D	**1212-1638**[1]	38D	**1211-0097**
		14D	**R289-520-14**	39D	**1211-0098**
		14D	**R289U-520-14**[1]	40D	**1211-0099**
		15D	**R289-520-15**		
YFZ450R/X 09-22	14/38	13D	**1212-0210**	36D	**1211-2520**
		14D	**1212-0211**	37D	**1211-0096**
		15D	**1212-0212**	38D	**1211-0097**
				39D	**1211-0098**
				40D	**1211-0099**
YFM660 Raptor 01-05	13/40	12D	**R289-520-12**	40D	**R130-40**
		13D	**R289-520-13**		
		13D[1]	**1212-1638**		
		14D	**R289-520-14**		
		14D[1]	**R289U-520-14**		
		15D	**R289-520-15**		
YFM700 Raptor 06-24	14/38	13D	**1212-0210**	36D	**1211-2520**
		14D	**1212-0211**	37D	**1211-0096**
		15D	**1212-0212**	38D	**1211-0097**
				39D	**1211-0098**
				40D	**1211-0099**

[1] Ultraleggero.

I codici articolo in **GRASSETTO GRIGIO** sono novità 2024





POLARIS SPROCKET LOCATION CHART

4X6 ALL MODELS

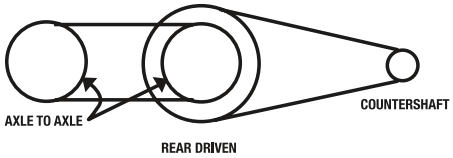

4X4 ALL MODELS

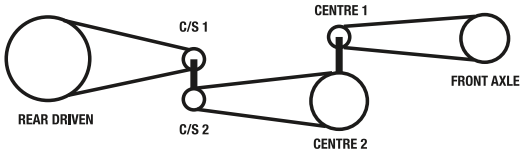

6X6 ALL MODELS

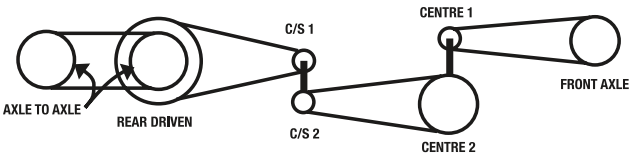

PIGNONI E CORONE JT SPROCKETS

- Progettati al computer per ottenere la massima resistenza a un peso minimo
- Il marchio JT Sprockets combina una tecnologia estremamente avanzata con materiali della massima qualità per produrre una gamma di pignoni e corone straordinari dal valore insuperabile
- Ogni componente soddisfa o eccede gli standard qualitativi più elevati
- Trattati termicamente e micropallinati per ridurre la tensione superficiale del materiale
- I pignoni sono realizzati in acciaio C49/C50 giapponese ad alto tenore di carbonio di altissima qualità o lega di acciaio al cromo-molibdeno SCM420
- Le corone in acciaio sono realizzate in acciaio C49/C50 giapponese ad alto tenore di carbonio di altissima qualità
- Le corone in alluminio sono realizzate in alluminio anodizzato 7075-T6 austriaco ad alta resistenza
- I componenti in alluminio sono circa il 30% più leggeri rispetto a componenti simili in acciaio, il che consente di ridurre la massa non sospesa in rotazione e di aumentare le prestazioni
- Nuovi pignoni ultraleggeri disponibili per alcune applicazioni

PIGNONI CON CUSCINETTO IN GOMMA

- Utilizzati dai maggiori fabbricanti di moto giapponesi dal 1990 per ammortizzare l'impatto della catena sui denti della corona
- Questi stessi pignoni sono da adesso disponibili come componenti aftermarket per alcuni modelli
- La qualità, il design e la tecnologia affidabile OEM sono gli stessi che vengono forniti ai fabbricanti di moto

CORONE IN ACCIAIO AUTOPULENTI

- Ideate rispettando con precisione le tolleranze e concepite con speciali scanalature antifango autopulenti per una lunga durata
- In acciaio al cromo-molibdeno di altissima qualità e completamente trattate termicamente per una massima durata: la gamma SC è stata ideata per i veri campioni

APPLICAZIONI	TRASMISSIONE DI SERIE	CATENA DI SERIE	DIMENSIONI PIGNONE	COD. ART. PIGNONE	DIMENSIONI CORONA	COD. ART. CORONA
AEON						
125 Cobra RS Sport 00-03	17-32	520x70		-	32	**JTR1910-32**
125 Cobra RSII 00-04	17-32	520x72		-	36	**1210-2402**
180 Cobra RS Sport 00-04	17-32	520x70		-		-
180 Cobra RSII 00-04	17-32	520x72		-		-
180 Cobra Utility 00-04	17-32	520x70		-		-
180 Overland 00-06	17-32	520x72		-		-
190 Overland 07-09	17-32	520x72		-		-
220 Cobra 05-06	13-32	520x86		-		-
BOMBARDIER/CAN-AM						
200 Rally 04-06		520	13	**1212-1017**		-
			14	**1212-1018**		-
Modelli 450 DS 08	14-42	520x102	13	**1212-0574**		-
			14	**1212-0575**		-
			15	**1212-0576**		-
DS650 00-03	16-40	530	16	**1212-0309**	40	**1210-0263**
DS650 04-05	16-40	530	16	**1212-0309**	40	**1210-0264**
DS650 Baja 02-03	16-40	530	16	**1212-0309**	40	**1210-0263**

CORONE IN ALLUMINIO RACELITE

- In lega di alluminio 7075-T6 di qualità aeronautica, design estremamente leggero e lavorazione a CNC per garantire alte prestazioni e una lunga durata
- Sono stati utilizzati i migliori materiali, il design è autopulente e i componenti sono stati rifiniti a mano fino a raggiungere la perfezione
- Disponibili con finitura anodizzata nera o arancione resistente all'usura

NOTA BENE: Quando vengono installati pignoni e corone che presentano dimensioni diverse da quelle OEM, assicurarsi che vi sia spazio sufficiente.

NOTA BENE: Per le applicazioni, utilizzare il nostro configuratore kit catena disponibile sul sito http://www.partseurope.eu.

APPLICAZIONI	TRASMISSIONE DI SERIE	CATENA DI SERIE	DIMENSIONI PIGNONE	COD. ART. PIGNONE	DIMENSIONI CORONA	COD. ART. CORONA
BOMBARDIER/CAN-AM (CONT)						
DS650 Baja 04	16-40	530	16	**1212-0309**	40	**1210-0264**
DS650 DS 04	16-40	530				
DS650 X 04-07	16-40	530				
HONDA						
ATC70 76-81	14-35	420x72	12	**1212-0557**	36	**JTR256-36**
			13	**JTF253-13**		
			14	**JTF253-14**		
			15	**JTF253-15**		
82-85 ATC70	13-36	420x72	12	**JTF252-12**	36	**JTR256-36**
86-87 TRX70	13-36	420x72	13	**JTF252-13**		
			14	**JTF252-14**		
TRX90 Fourtrax 93-08	13-50	428x98	13	**1212-0670**	48	**JTR1355-48**
TRX90 X 09-12	13-50	428x98	14	**1212-0933**	50	**JTR1355-50**
TRX90 X 13-15	13-50	428x100		-		-
TRX125 Fourtrax 85-86	13-50	428x92		-	48	**JTR1355-48**
TRX125 Fourtrax 87-88	12-48	428x94		-	50	**JTR1355-50**
ATC200 X 83-85	12-40	520x88	12	**JTF1329-12**	-	-
ATC200 X 86-87	13-38	520x86	13	**JTF1352-13**	-	-
			14	**JTF1352-14**		

I codici articolo in GRASSETTO GRIGIO sono novità 2024

(CONT)

CONVIENT PER							
HONDA (CONT)							
TRX200 SX Fourtrax 86-88	12-42	520x80	12	JTF1324-12	-	-	
			13	JTF1324-13			
			12	JTF1324-12	41	JTR1478-41	
			13	JTF1324-13	44	1210-1133	
ATC250 83-84	13-42	520x90	13	JTF337-13	-	-	
ATC250 R 83-84	13-42	520x90	13	JTF337-13		-	
ATC250 R 85	13-39	520x96	13	JTF337-14		-	
ATC250R 86	13-39	520x96	13	JTF337-13	36	JTR1350-36	
TRX250 R 88-89	13-39	520x92	14	JTF337-14	38	JTR1350-38	
TRX250 R/R 87-92	13-38	520x86	13	JTF1352-13	36	JTR1350-36	
TRX250 X/R 87-92	13-38	520x86	13	JTF1352-13	36	JTR1350-36	
TRX300 EX Fourtrax 93-08	13-38	520x86	14	JTF1352-14	37	1210-0519	
TRX300 X 09	13-38	520x86			38	JTR1350-38	
					39	JTR1350-39	
					40	1210-0520	
ATC350 X 85	13-40	520x90	13	JTF1336-13	40	1210-0520	
ATC350 X 86	13-40	520x90	13	JTF1336-13		-	
ATC350X 87	13-40	520x90	13	JTF1336-13	36	JTR1350-36	
TRX400 EX Fourtrax 99-04	15-38	520x94	14	JTF1322-14	37	JTR1350-37	
TRX400 EX Sportrax 99-04			14	JTF1322-14	38	JTR1350-38	
TRX400 EX Sportrax 05-08	14-39	520x94	13	1212-0308	36	JTR1350-36	
TRX400 X 09-12	14-39	520x94	14	1212-0306	37	1210-0519	
TRX400 EX Sportrax 05-08	14-39	520x94	13	1212-0308	36	JTR1350-36	
TRX400 X 09-12	14-39	520x94	14	1212-0306	37	1210-0519	
TRX400 X 13-14	14-39	520x94	15	1212-0307	38	JTR1350-38	
			16	1212-1147	39	JTR1350-39	
			-		40	1210-0520	
TRX450 R 04-05	14-38	520x94	12	1212-1721	40	1210-0520	
TRX450 R/ER 06-09 (Starter & Kickstarter)	13-38	520x96	13	1212-0515	37	1210-0519	
TRX700 XX 08-09	14-37	520	12	1212-1721	-	-	
TRX450 R/ER 06-14 (Starter & Kickstarter)	13-38	520x96	13	1212-0515	38	JTR1350-38	
			14	1212-0516	39	JTR1350-39	
			15	JTF284-15	40	1210-0520	
KAWASAKI							
KSF50 (KFX50) 02-06	10-37	420x78	10	1212-0780	-	-	
KSF80 (KFX80) 03-06	10-22	520x36	10	JTF1407-10	22	JTR1795-22	
			-		24	1210-1435	
KSF80 80-82 (KFX80)	10-21	520x98	10	JTF507-10	22	JTR1795-22	
KLF300 83-84	13-50	520x98	14	JTF507-14	24	1210-1435	
KSF250 Mojave 87-04	12-43	520x90	12	JTF1503-12	41	JTR1414-41	
			-		43	JTR1414-43	
KLF250 A1,A2 82-83 Mojave	12-43	520x90	12	JTF1503-12	41	JTR1414-41	
KLF250 Prairie 83-85	13-50	520x98	13	JTF507-13	-	-	
KLF250 A1,A2 Bayou 83-85	13-50	520x98			43	JTR1414-43	
KLF250 P1 Police 84	13-50	520x98	13	JTF569-13	-	-	
KLF250 Tecate	13-50	520x98	14	JTF507-13			
KXF250 Tecate 87-88	13-39	520x96	11	JTF569-14			
			12	JTF569-11			
			13	JTF569-12			
			14	JTF569-13			
			15	JTF569-14			
KXT250 Tecate 84-85	13-42	520x90	13	JTF569-15	30	JTR1478-30	
			14	JTF507-13	34	JTR1478-34	
KXT250 Jesse	13-42	520x90	13	JTF507-14	36	JTR1478-36	
KXT250 Tecate 86 84-85	13-37	520x94	14	JTF507-13	34	JTR1478-34	
KXT250 Tecate 86	12-43	520x94	13	JTF1503-12	34	JTR1478-34	
KLF300 Lakota 95-03	12-43	520x100	12	JTF1503-12	42	JTR1478-42	
KXT250 Tecate 86	13-37	520x94	13	JTF507-13	-	-	
KLF300 Lakota 95-08	12-43	520x100	12	JTF1503-12	41	JTR1414-41	
KXT250 Tecate 86	13-37	520x94	13	JTF507-13	43	JTR1414-43	

CONVIENT PER							
KAWASAKI (CONT)							
KSF400 (KFX400) 03-06	14-40	520x112	13	JTF1401-13	37	1210-1853	
			14	JTF1401-14	39	JTR1826-39	
			15	JTF1401-15	40	JTR1826-40	
			16	1212-1207	41	JTR1826-41	
			-		42	JTR1826-42	
			-		44	JTR1826-44	
KSF450 (KFX450 R) 08-14	14-38	520x94	14	1212-0753	42	1210-1491	
			15	1212-0754	44	JTR1826-44	
KSF450 (KFX450 R)	14-38	520x94	14	1212-0753	38	1210-0785	
			15	1212-0754	38	1210-0785	
KREIDLER							
170 Mustang Utility 04-06	14-40	520x94	13	1212-0564	38	1210-1368	
			14	JTF270-14	40	JTR853-40	
			15	1212-0680	40	1211-2602[8]	
			-		41	JTR853-41	
			-		42	JTR853-42	
			-		43	JTR853-43	
			-		44	JTR853-44	
			-		45	JTR853-45	
KTM							
450 XC 08-12	14-38	520x118	13	1212-0513	38	1211-2701[8]	
KTM 450 XC 08-12	14-38	520x118	14	1212-0514	38	1211-2701[8]	
450 SX 08-12	14-38	520x118	13	1212-0513	38	1211-2701[8]	
450 SX 08-12	14-38	520x118	14	1212-0514	38	1211-2701[8]	
525 XC 08-11	14-38	520x118	13	1212-0513	38	1211-2702[9]	
525 XC 08-11	14-38	520x118	14	1212-0514	38	1211-2702[9]	
525 SX 08-11	15-38	520x118	13	1212-0513	38	-	
525 SX 08-11	15-38	520x118	14	1212-0514	38	-	
KYMCO							
50 MXer 02-04	14-30	520x78	11	1212-1316	30	1210-0670	
50 MXer Germany 02-04	15-30	520x78	13	JTF327-13		-	
50 MXU 04-07	14-30	520x78	14	JTF327-14		-	
50 MXU Reverse 07-08	14-30	5520x86	15	1212-0571		-	
50 MXer/MXU Reverse 09-13	14-30	520x78	14	1212-0778	30	1210-0670	
250 KXR/KXU 02-13	14-38	520x94	14	1212-0529	36	1210-1430	
300 Maxxer 05-13	14-38	520x92	15	1212-1205	38	1210-0389	
			16	1212-1206		-	
POLARIS							
250 6x6 93	12-42	520-88	12	JTF3221-12	30	JTR1478-30	
POLARIS	-	520-64	22	JTF3323-22	42	JTR1478-42	
Countershaft inner	-	520-88	12	JTF3221-12	30	JTR1478-30	
Countershaft outer	-	520-70	11	JTF3221-11	42	JTR1478-42	
Center inner	-	-	11	JTF3221-11			
Center outer	-	-	22	JTF3323-22			
Cyclone 87	13-42	520-74	11	JTF3221-11	30	JTR1478-30	
Trail Blazer 88-93	13-42	520-88	12	JTF3221-12	36	JTR1478-36	
Trail Blazer 94-98	13-42	520-88	12	JTF3221-12	38	JTR1478-38	
Trail Blazer 99	13-42	520-88	12	JTF3221-12	40	JTR1478-40	
Trail Blazer 00	13-42	520-88	12	JTF3221-12	42	JTR1478-42	
Trail Blazer 01	13-42	520-88	12	JTF3221-12	42	JTR1478-42	
Trail Blazer 02	13-42	520-88	12	JTF3221-12	42	JTR1478-42	
Trail Blazer 03	11-38	520-0					
Trail Blazer 04	11-40	520-0					
Trail Blazer 98	12-42	520-88					
Trail Blazer 99	12-42	520-88					
Trail Blazer 00	12-42	520-88					
Trail Blazer 01	12-42	520-88					
Trail Blazer 00	11-38	520-0					
Trail Blazer 01	11-38	520-0					
Trail Blazer 02	11-38	520-0					
Trail Blazer 03	11-36	520-76					
Trail Blazer 00	11-36	520-0					
Trail Blazer 01	11-36	520-0					
Trail Blazer 02-03	11-36	520-76					

[1] Corona o piñón en acero diseño autolimpiante.
[8] Corona in alluminio nera RaceLite.
[9] RaceLite-Kettenrad aus Aluminium.

PIGNONI E CORONE JT SPROCKETS (CONT)

APPLICAZIONI	TRASMISSIONE DI SERIE	CATENA DI SERIE	DIMENSIONI PIGNONE	COD. ART. PIGNONE	DIMENSIONI CORONA	COD. ART. CORONA
POLARIS (CONT)						
250 Big Boss 4x6 89	13-42	520-88	13	**JTF3221-13**	42	**JTR1478-42**
					43	**1210-0412**
Da asse ad asse	30-30	520-108			30	**JTR1478-30**[2]
250 Big Boss 4x6 90-92	12-42	520-88	12	**JTF3221-12**[3]	42	**JTR1478-42**
					43	**1210-0412**
Da asse ad asse	30-30	520-108			30	**JTR1478-30**[2]
Big Boss 6x6 91-92	12-42	520-88	11	**JTF3221-11**	30	**JTR1478-30**[2]
Anteriore	-	520-64	11	**JTF3222-11**	42	**JTR1478-42**[4]
Contralbero interno	-	520-88	12	**JTF3221-12**[3]		
Contralbero esterno	-	520-72	12	**1212-1705**		
Centro interno	-	520-108	22	**JTF3323-22**		
Centro esterno	-	-	24	**1212-1706**		
Da asse ad asse	30-30	520-108				
Trail Boss 250 85-89	13-42	520-88	11	**JTF3221-11**	30	**JTR1478-30**
Trail Boss 250 90	13-38	520-86	12	**JTF3221-12**	34	**JTR1478-34**
Trail Boss 250 91-93	13-34	520-84	13	**JTF3221-13**	36	**JTR1478-36**
Trail Boss 250 94	11-40	520-86		-	38	**JTR1478-38**
Trail Boss 250 95-99	12-42	520-88		-	40	**JTR1478-40**
				-	42	**JTR1478-42**
Trail Boss 4x4 87-88	12-42	520-74	11	**JTF3221-11**	42	**JTR1478-42**[4]
Anteriore	-	520-64	12	**JTF3221-12**[3]		
Contralbero interno	-	520-74	22	**JTF3323-22**		
Contralbero esterno	-	520-64				
Trail Boss 4x4 89-92	12-42	520-88	12	**JTF3221-12**[3]	42	**JTR1478-42**[4]
Anteriore	-	520-64	22	**JTF3323-22**		
Contralbero interno	-	520-88	12	**JTF3221-12**		
Contralbero esterno	-	520-70	11	**JTF3222-11**		
Centro interno	-	-	11	**JTF3221-11**		
Centro esterno	-	-	22	**JTF3323-22**		
Trail Boss 2x4 85	13-38	520-0	11	**JTF3221-11**	30	**JTR1478-30**
Trail Boss 2x4 86-87	13-42	520-74	12	**JTF3221-12**	34	**JTR1478-34**
Trail Boss 2x4 88-93	13-38	520-86	13	**JTF3221-13**	36	**JTR1478-36**
				-	38	**JTR1478-38**
				-	40	**JTR1478-40**
				-	42	**JTR1478-42**
Xplorer 4x4 95-99	13-40	520-84	13	**JTF3221-13**[3]	40	**JTR1478-40**[4]
Anteriore	-	520-64	22	**JTF3323-22**		
Contralbero interno	-	520-84	13	**JTF3221-13**		
Contralbero esterno	-	520-70	11	**JTF3222-11**		
Centro interno	-	-	11	**JTF3221-11**		
Centro esterno	-	-	22	**JTF3323-22**		
Xplorer 4x4 01-02	12-42	520-80	11	**JTF3221-11**	30	**JTR1478-30**
			12	**JTF3221-12**	34	**JTR1478-34**
			13	**JTF3221-13**	36	**JTR1478-36**
				-	38	**JTR1478-38**
				-	40	**JTR1478-40**
				-	42	**JTR1478-42**
300 4x4 94-95	13-40	520-84	13	**JTF3221-13**[3]	40	**JTR1478-40**
Anteriore	-	520-64	22	**JTF3323-22**		
Contralbero interno	-	520-84	13	**JTF3221-13**		
Contralbero esterno	-	520-70	11	**JTF3222-11**		
Centro interno	-	-	11	**JTF3221-11**		
Centro esterno	-	-	22	**JTF3323-22**		

APPLICAZIONI	TRASMISSIONE DI SERIE	CATENA DI SERIE	DIMENSIONI PIGNONE	COD. ART. PIGNONE	DIMENSIONI CORONA	COD. ART. CORONA
POLARIS (CONT)						
300 2x4 95-96	12-38	520-86	11	**JTF3221-11**	30	**JTR1478-30**
Xpress 96-99	-	-	12	**JTF3221-12**	34	**JTR1478-34**
			13	**JTF3221-13**	36	**JTR1478-36**
				-	38	**JTR1478-38**
				-	40	**JTR1478-40**
				-	42	**JTR1478-42**
300 6x6 94	13-40	520-84	13	**JTF3221-13**[3]	30	**JTR1478-30**[2]
Anteriore	-	520-64	22	**JTF3323-22**	42	**JTR1478-42**[4]
Contralbero interno	-	520-88	13	**JTF3221-13**		
Contralbero esterno	-	520-72	11	**JTF3222-11**		
Centro interno	-	520-108	11	**JTF3221-11**		
Da asse ad asse	30-30	520-108		-		
Trail Boss 2x4 325 00	11-42	520-80	11	**JTF3221-11**	30	**JTR1478-30**
Trail Boss 2x4 325 01-02	11-40	520-78	12	**JTF3221-12**	34	**JTR1478-34**
			13	**JTF3221-13**	36	**JTR1478-36**
				-	38	**JTR1478-38**
				-	40	**JTR1478-40**
				-	42	**JTR1478-42**
Trail Blazer 2x4 330 08-10	11-40	520-78	11	**JTF3221-11**	30	**JTR1478-30**
Trail Boss 2x4 330 03-10	11-40	520-78	12	**JTF3221-12**	34	**JTR1478-34**
			13	**JTF3221-13**	36	**JTR1478-36**
				-	38	**JTR1478-38**
				-	40	**JTR1478-40**
				-	42	**JTR1478-42**
Trail Boss 350L/ Sportsman 4x4 93	12-34	520-64	12	**JTF3221-12**[3]	34	**JTR1478-34**[4]
Anteriore	-	520-64	22	**JTF3323-22**		
Contralbero interno	-	520-84	12	**JTF3221-12**		
Contralbero esterno	-	520-70	11	**JTF3222-11**		
Centro interno	-	-	12	**JTF3221-12**		
Centro esterno	-	-	22	**JTF3323-22**		
Trail Boss 2x4 350L 90-93	13-34	520-84	11	**JTF3221-11**	30	**JTR1478-30**
	13-34	520-84	12	**JTF3221-12**	34	**JTR1478-34**
			13	**JTF3221-13**	36	**JTR1478-36**
				-	38	**JTR1478-38**
				-	40	**JTR1478-40**
				-	42	**JTR1478-42**
Trail Boss 4x4 350L 90-91	12-34	520-84	12	**JTF3221-12**[3]	34	**JTR1478-34**[4]
Anteriore	-	520-64	22	**JTF3323-22**		
Contralbero interno	-	520x84	12	**JTF3221-12**		
Contralbero esterno	-	520x70	11	**JTF3221-11**		
Centro interno	-	-	12	**JTF3221-12**		
Centro esterno	-	-	22	**JTF3323-22**		
4x4 350L 92	12-34	520x84	12	**JTF3221-12**[3]	34	**JTR1478-34**[4]
Anteriore	-	520x64	22	**JTF3323-22**		
Contralbero interno	-	520x84	12	**JTF3221-12**		
Contralbero esterno	-	520x70	11	**JTF3222-11**		
Centro interno	-	-	12	**JTF3221-12**		
Centro esterno	-	-	22	**JTF3323-22**		
4x4 350L 93	12-34	520x84	12	**JTF3221-12**[3]	34	**JTR1478-34**[4]
Anteriore	-	520x64	22	**JTF3323-22**		
Contralbero interno	-	520x84	12	**JTF3221-12**		
Contralbero esterno	-	520x70	11	**JTF3222-11**		
Centro interno	-	-	11	**JTF3221-11**		
Centro esterno	-	-	22	**JTF3323-22**		
6x6 350L 93	12-34	520x64	12	**JTF3221-12**[3]	30	**JTR1478-30**[2]
Anteriore	-	520x64	22	**JTF3323-22**	34	**JTR1478-34**[4]
Contralbero interno	-	520x88	13	**JTF3221-13**	42	**JTR1478-42**
Contralbero esterno	-	520x70	12	**JTF3221-12**		
Centro interno	-	520x116	12	**JTF3221-12**		
Centro esterno	-	-	22	**JTF3323-22**		
Da asse ad asse	30-30	520x116	-	-		

[2] Due necessari.
[3] Solo contralbero interno.
[4] Corona condotta.

I codici articolo in GRASSETTO GRIGIO sono novità 2024

PIGNONI E CORONE JT SPROCKETS (CONT)

APPLICAZIONI	TRASMISSIONE DI SERIE	CATENA DI SERIE	DIMENSIONI PIGNONE	COD. ART. PIGNONE	DIMENSIONI CORONA	COD. ART. CORONA
POLARIS (CONT)						
400 Scrambler 4x4 95	11-38	520x84	11	**JTF3222-11**[3]	38	**JTR1478-38**[4]
Anteriore	-	520x64	22	**JTF3323-22**		
Contralbero interno	-	520x84	11	**JTF3222-11**		
Contralbero esterno	-	-	11	**JTF3222-11**		
Centro interno	-	-	12	**JTF3221-12**		
Centro esterno	-	-	22	**JTF3323-22**		
400 Scrambler 4x4 96-99	13-38	520x84	13	**JTF3221-13**[3]	38	**JTR1478-38**
Anteriore	-	520x64	22	**JTF3323-22**		
Contralbero interno	-	520x84	13	**JTF3221-13**		
Contralbero esterno	-	520x70	11	**JTF3222-11**		
Centro interno	-	-	12	**JTF3221-12**		
Centro esterno	-	-	22	**JTF3323-22**		
400 Sportsman 4x4 94-96	13-34	520x84	13	**JTF3221-13**	34	**JTR1478-34**
Contralbero interno	-	520x84	13	**JTF3221-13**		
Contralbero esterno	-	520x70	11	**JTF3221-11**		
Centro interno	-	-	13	**JTF3221-13**		
400 Scrambler 00-01	13-36	520	11	**JTF3221-11**	30	**JTR1478-30**
400 Scrambler 2x4/4x4 00-01	13-36	520x76	12	**JTF3221-12**	34	**JTR1478-34**
400 Trail Blazer 2x4 03	13-36	520x76	13	**JTF3221-13**	36	**JTR1478-36**
400 Xpress 2x4 96	13-34	520x84			38	**JTR1478-38**
400L 2x4 94-95	13-34	520x84			40	**JTR1478-40**
400L Sport 94-95	12-34	520x84			42	**JTR1478-42**
400L Sport 96-99	13-34	520x84				
4x4 400L 94	13-34	520x84	13	**JTF3221-13**[3]	34	**JTR1478-34**[4]
Anteriore	-	520x64	22	**JTF3323-22**		
Contralbero interno	-	520x84	13	**JTF3221-13**[3]		
Contralbero esterno	-	520x64	11	**JTF3222-11**		
Centro interno	-	-	13	**JTF3221-13**		
Centro esterno	-	-	22	**JTF3323-22**		
Xplorer 400 4x4 95-99	13-34	520x84	13	**JTF3221-13**[3]	34	**JTR1478-34**[4, 5]
Anteriore	-	520x64	22	**JTF3323-22**		
Contralbero interno	-	520x84	13	**JTF3221-13**		
Contralbero esterno	-	520x70	11	**JTF3222-11**		
Centro interno	-	-	13	**JTF3221-13**		
Centro esterno	-	-	22	**JTF3323-22**		
6x6 400L 94-98	13-42	520x88	13	**JTF3221-13**[3]	30	**JTR1478-30**[2]
Anteriore	-	520x64	22	**JTF3323-22**	42	**JTR1478-42**[4]
Contralbero interno	-	520x88	13	**JTF3221-13**[3]		
Contralbero esterno	-	520x70	11	**JTF3222-11**		
Centro interno	-	520x116	12	**JTF3221-12**		
Centro esterno	-	-	22	**JTF3323-22**		
Da asse ad asse	30-30	520x116	-	-		
425 Magnum 2x4 95-98	12-38	520x86	11	**JTF3221-11**	30	**JTR1478-30**
			12	**JTF3221-12**	34	**JTR1478-34**
			13	**JTF3221-13**	36	**JTR1478-36**
				-	38	**JTR1478-38**
				-	40	**JTR1478-40**
				-	42	**JTR1478-42**
425 Magnum 4x4 95-98	12-38	520x86	12	**JTF3221-12**[3]	38	**JTR1478-38**[4]
Anteriore	-	520x68	22	**JTF3323-22**		
Contralbero interno	-	520x86	12	**JTF3221-12**		
Contralbero esterno	-	520x70	11	**JTF3222-11**		
Centro interno	-	-	11	**JTF3221-11**		
Centro esterno	-	-	22	**JTF3323-22**		

APPLICAZIONI	TRASMISSIONE DI SERIE	CATENA DI SERIE	DIMENSIONI PIGNONE	COD. ART. PIGNONE	DIMENSIONI CORONA	COD. ART. CORONA
POLARIS (CONT)						
425 Magnum 6x6 96	12-42	520x88	12	**JTF3221-12**[3]	30	**JTR1478-30**[2]
Anteriore	-	520x68	22	**JTF3323-22**	42	**JTR1478-42**[4]
Contralbero interno		520x88	12	**JTF3221-12**		
Contralbero esterno	-	520x72	11	**JTF3222-11**		
Centro interno	-	520x116	11	**JTF3221-11**		
Da asse ad asse	30-30	520x116	-	-		
Outlaw 450 S 08-10	14-38	520x98	13	**1212-0513**[1]	37	**1212-0233**
Outlaw 450 MXR 09-10	14-38	520x98	14	**1212-0514**[1]	38	**1210-0525**
Outlaw 500 06-07	14-	520x90	13	**1212-0308**	-	-
			14	**1212-0306**		-
			15	**1212-0307**		-
Predator E 500 2x4 03-04	14-37	520x94	13	**1212-0308**	37	**1212-0233**
Predator 500 05-06	14-38	520x94	14	**1212-0306**	38	**1210-0525**
Predator 500 LE 07	14-38	520x94	15	**1212-0307**		-
Scrambler 500 4x4 00-11	13-36	520	11	**JTF3221-11**	30	**JTR1478-30**
			12	**JTF3221-12**	34	**JTR1478-34**
			13	**JTF3221-13**	36	**JTR1478-36**
				-	38	**JTR1478-38**
				-	40	**JTR1478-40**
				-	42	**JTR1478-42**
Outlaw 525 07	14-	520x98	13	**1212-0513**[1]	-	-
Outlaw 525 IRS 08-09	14-	520x98	14	**1212-0514**[1]		-
Outlaw 525 s 08-10	14-38	520x98	13	**1212-0513**[1]	37	**1212-0233**
			14	**1212-0514**[1]	38	**1210-0525**
SUZUKI						
ALT50 83-84	11-37	420x64	11	**JTF563-11**	35	**1210-1858**
LT50 84-87	11-37	420x64	12	**JTF563-12**	37	**JTR801-37**
LT50 97-00	11-37	420x64				
LT A-50 01	11-37	420x78				
LT A-50 Quadsport 02-05	10-37	420x78	10	**1212-0780**		-
LT80 Quadsport 89-06	10-22	520x36	10	**JTF1407-10**	22	**JTR1795-22**
				-	24	**1210-1435**
ALT125 83-86	13-49	428x90	12	**JTF426-12**		-
LT125 83-87	13-49	428x90	13	**JTF426-13**		-
			14	**JTF426-14**		-
LT160 Quadrunner 89-92	11-39	520x84	11	**JTF1439-11**	39	**JTR1826-39**
Tutti i modelli LT-F160 91-04	11-39	520x84	-	-	40	**JTR1826-40**
					41	**JTR1826-41**
					42	**JTR1826-42**
					44	**JTR1826-44**
ALT185 F 85	12-38	520x72	11	**JTF1439-11**		-
LT185 84-87	12-38	520x72	-	-		-
LT230 S 85-88	12-41	520x84	11	**JTF1439-11**	39	**JTR1826-39**
LT230 E 86-93	11-41	520x84	-	-	40	**JTR1826-40**
					41	**JTR1826-41**
					42	**JTR1826-42**
					44	**JTR1826-44**
LT250 R Quadracer 85-93	12-42	520x102	12	**JTF432-12**	39	**JTR1826-39**
			13	**1212-0517**[1]	40	**JTR1826-40**
					41	**JTR1826-41**
					42	**JTR1826-42**
					44	**JTR1826-44**
LT250 E/EF 85	11-38	520x78	11	**JTF1445-11**	42	**1210-0704**
			12	**1212-0506**[1]		
			13	**1212-0507**[1]		
LT250 EF 86	11-41	520x78	-	-	42	**1210-0704**
LT250 S 89-90	12-39	520x86	11	**JTF1439-11**	39	**JTR1826-39**
			-	-	40	**JTR1826-40**
					41	**JTR1826-41**
					42	**JTR1826-42**
					44	**JTR1826-44**
LT300 E 87-89	11-41	520x92	-	-	42	**1210-0704**

[1] Pignone in acciaio autopulente.
[2] Due necessari.
[3] Solo contralbero interno.
[4] Corona condotta.
[5] Non per 99 Xplorer 400.

PIGNONI E CORONE JT SPROCKETS continua alla pagina successiva.

I codici articolo in GRASSETTO GRIGIO sono novità 2024

PIGNONI E CORONE JT SPROCKETS (CONT)

APPLICAZIONI	TRASMISSIONE DI SERIE	CATENA DI SERIE	DIMENSIONI PIGNONE	COD. ART. PIGNONE	DIMENSIONI CORONA	COD. ART. CORONA
SUZUKI (CONT)						
LT-Z400 Quadsport 03-08	14-40	520x96	13	**JTF1401-13**	39	**JTR1826-39**
			14	**JTF1401-14**	40	**JTR1826-40**
			15	**JTF1401-15**	41	**JTR1826-41**
			16	**1212-1207**	42	**JTR1826-42**
				-	44	**JTR1826-44**
LT-Z400 Quadsport 09-12	14-40	520x96	13	**JTF1401-13**	35	**1210-1434**
LT-R450 Quadracer 06-09	14-36	520x96	14	**JTF1401-14**	36	**1210-0257**
LT-R450 Quadracer Ltd. Ed. 10	14-36	520x96	15	**JTF1401-15**	37	**1210-0524**
			16	**1212-1207**	38	**1210-0258**
				-	40	**1210-0693**
LT500 R 87	13-42	520x96	14	**JTF1450-14**	42	**1210-0704**
LT500 R 88-92	13-40	520x98				
YAMAHA						
YFA1 125 Breeze 89-04	12-32	520x74	10	**JTF569-10**	32	**JTR1910-32**
YFM125 G Grizzly 04-12	12-32	520x74	11	**JTF569-11**	36	**1210-2402**
			12	**JTF569-12**		
			13	**JTF569-13**		-
			14	**JTF569-14**		-
			15	**JTF569-15**		-
YFM125 R Raptor 11-13	14-48	428	13	**1212-0121**		-
			14	**1212-0789**		-
YFS200 Blaster 88-06	13-40	520x92	12	**1212-0756**	38	**1210-1368**
			13	**JTF1554-13**	40	**JTR853-40**
			14	**JTF1554-14**	40	**1211-2602**[8]
			15	**1212-1151**	41	**JTR853-41**
					42	**JTR853-42**
					43	**JTR853-43**
					44	**JTR853-44**
					45	**JTR853-45**
YFM250 Raptor 08-13	14-38	520x92	14	**1212-0761**	36	**1210-1361**
YFM250 Raptor Special Edition 08-11	14-38	520x92			37	**1212-0234**
YFM250 Raptor Special Edition 2 08-09	14-38	520x92			38	**1210-0025**
				-	38	**1210-1617**[7]
					38	**1211-2711**[8]
				-	39	**1210-0026**
					40	**1210-0027**
					42	**1212-0235**
					45	**1212-0236**
YTZ250 (Tri Moto) 85-86	13-44	520x98	11	**JTF569-11**	38	**1210-1368**
			12	**JTF569-12**	40	**JTR853-40**
			13	**JTF569-13**	41	**JTR853-41**
			14	**JTF569-14**	42	**JTR853-42**
			15	**JTF569-15**	43	**JTR853-43**
					44	**JTR853-44**
					44	**1211-2603**[8]
					45	**JTR853-45**
YFM350 X Warrior 87-88	13-40	520x100	11	**JTF569-11**	36	**1210-1361**
			12	**JTF569-12**	37	**1212-0234**
			13	**JTF569-13**	38	**1210-0025**
			14	**JTF569-14**	38	**1210-1617**[7]
			15	**JTF569-15**	39	**1210-0026**
					40	**1210-0027**
					42	**1212-0235**
					45	**1212-0236**

[1] Pignone in acciaio autopulente.
[6] Pignone "RB" con cuscinetto in gomma.
[7] Corona zincata nera.
[8] Corona in alluminio nera RaceLite.

APPLICAZIONI	TRASMISSIONE DI SERIE	CATENA DI SERIE	DIMENSIONI PIGNONE	COD. ART. PIGNONE	DIMENSIONI CORONA	COD. ART. CORONA
YAMAHA (CONT)						
YFM350 X Warrior 89-04	13-40	520x98	11	**JTF569-11**	38	**1210-1368**
			12	**JTF569-12**	40	**JTR853-40**
			13	**JTF569-13**	40	**1211-2602**[8]
			14	**JTF569-14**	41	**JTR853-41**
			14	**JTF569-15**	42	**JTR853-42**
					43	**JTR853-43**
					44	**JTR853-44**
					45	**JTR853-45**
YFM350 Raptor 04-13	13-38	520x98	11	**JTF569-11**	36	**1210-1361**
YFM350 Raptor Special Edition 07	13-38	520x98	12	**JTF569-12**	37	**1212-0234**
YFZ350 Banshee 87-88	13-42	520x104	13	**JTF569-13**	38	**1210-0025**
			14	**JTF569-14**	38	**1210-1617**[7]
			15	**JTF569-15**	39	**1210-0026**
					40	**1210-0027**
					42	**1212-0235**
					45	**1212-0236**
YFZ350 Banshee 89-06	14-41	520x104	11	**JTF569-11**	38	**1210-1368**
YFZ350 LE-S Banshee 04	14-41	520x104	12	**JTF569-12**	40	**JTR853-40**
			13	**JTF569-13**	41	**JTR853-41**
			14	**JTF569-14**	42	**JTR853-43**
			15	**JTF569-15**	43	**JTR853-43**
					42	**JTR853-42**
					43	**JTR853-43**
					44	**JTR853-44**
					45	**JTR853-45**
04-13 YFZ450	14-38	520x98	12	**1212-2292**	36	**1210-1361**
YFZ450 Bill Balance Edition 07	14-38	520x98	12	**1212-0520**[1]	37	**1212-0234**
YFZ450 SE 07-08	14-38	520x98	13	**1212-2002**	38	**1210-0025**
			13	**1212-0521**[1]	39	**1210-0026**
			14	**1212-2003**	40	**1210-0027**
			14	**1212-0522**[1]	42	**1212-0235**
			15	**JTF565-15**	45	**1212-0236**
			15	**1212-1277**[6]		
YFZ450 R 09-22	14-38	520x98	13	**1212-0661**	36	**1210-1361**
YFZ450 R Special Edition 13-16	14-38	520x98	14	**1212-0662**	37	**1212-0234**
YFZ450 X 10-11	14-38	520x98	15	**1212-0663**	38	**1210-0025**
			16	**1212-1204**	38	**1210-1617**[7]
				-	39	**1210-0026**
					40	**1210-0027**
					42	**1212-0235**
					45	**1212-0236**
YFM660 Raptor 01-05	13-40	520x92	12	**1212-2292**	38	**1210-1368**
YFM660 Raptor Limited Edition 04	13-40	520x92	12	**1212-0520**[1]	40	**JTR853-40**
			13	**1212-2002**	40	**1211-2602**[8]
			13	**1212-0521**[1]	41	**JTR853-41**
			14	**1212-2003**[1]	42	**JTR853-42**
			14	**1212-0522**[1]	43	**JTR853-43**
			15	**JTF565-15**	44	**JTR853-44**
					45	**JTR853-45**
YFM700 Raptor 06-22	14-38	520x98	13	**1212-0661**	36	**1210-1361**
YFM700 Raptor Special Edition 07-16	14-38	520x98	14	**1212-0662**	37	**1212-0234**
YFM700 RYR-W 07	14-38	520x98	15	**1212-0663**	38	**1210-0025**
			16	**1212-1204**	38	**1210-1617**[7]
				-	39	**1210-0026**
					40	**1210-0027**
					42	**1212-0235**
					45	**1212-0236**

KIT DADI E VITI CORONA

- Il kit include sei viti corona (8 mm), sei dadi metallici autobloccanti Fuji (8 mm) e sei rondelle (8 mm)
- Il frenafiletti già applicato sulle viti corona e sui dadi autobloccanti Fuji di tipo Factory consente di ottenere un effetto a doppio bloccaggio che mantiene il materiale di montaggio saldamente in posizione
- Classe metrica 10,9 per una resistenza e durata eccezionali
- Finitura zincata a lunga durata per la massima protezione dalla corrosione



DESCRIZIONE	COD. ART.
Kit dadi e viti corona	**2401-0854**

I codici articolo in GRASSETTO GRIGIO sono novità 2024

TRASMISSIONE

KIT SEMIASSE/ASSE

Moose Utility Division 562-611
Demon Powersports. 612-621
EPI 622-625
All Balls 625-631
Dura Blue 632
Alloggiamenti semiasse 633
Posi-Lock. 633
Mozzi corona 633
Dadi per mozzo ruota 633
Mozzi/gabbie frizione 634
Spine elastiche. 634
Tappi di spurgo. 634
Kit paraoli pignone. 635

GIUNTI OMOCINETICI/KIT DI RIPARAZIONE GIUNTO OMOCINETICO

EPI 636-643

KIT CUFFIA

Moose Utility Division 644
Protezioni cuffie semiasse 644
EPI 645-665
All Balls 666-696

CREMAGLIERE/ACCESSORI

EPI 697-698

TIRANTI

Moose Racing. 698-710
Trinity Racing 711

TESTINE DI STERZO

Moose Racing. 711-714
EPI 715-720

KIT GIUNTO SFERICO

Moose Racing. 721-733
Demon Powersports. 734
EPI 734-739

ALBERI CARDANICI E CUSCINETTI

Moose Utility Division 740-743
EPI 743-744
All Balls 745

GIUNTI UNIVERSALI

Moose Utility Division 746-749
EPI 750-754
All Balls 755-761
Kit gabbia cuscinetti 762-764

KIT DI RIPARAZIONE DIFFERENZIALE

Moose Racing. 765-782
EPI 783-788



KIT SEMIASSE

SEMIASSI RINFORZATI CON GIUNTO OMOCINETICO

- Superano la qualità OEM in quanto a adattabilità, forma e funzione
- Testati fino al cedimento per garantire la massima durata
- Ideati per resistere alle condizioni più estreme e ai terreni più impervi
- I semiassi con giunto omocinetico aventi la qualità, l'affidabilità e la resistenza più elevate disponibili sul mercato
- Corpo centrale, gabbie e cuscinetti a sfera in resistente acciaio al cromo-molibdeno trattato termicamente e lavorato con precisione per una resistenza fino al 35% maggiore
- Giunti trattati termicamente per induzione e lubrificati con grasso al molibdeno della massima qualità e resistente alle alte temperature
- Le scanalature e le filettature rullate con precisione migliorano l'adattabilità e l'usura
- Clip di tenuta in acciaio armonico ad alta resistenza (ove necessario)
- Parapolvere in TPE per la massima resistenza alla rottura e alla foratura
- Tutti gli anelli e le protezioni antipolvere nuovi (ove necessario)
- Fascette cuffia parapolvere in acciaio inossidabile per un fissaggio sicuro
- Completamente assemblati per una facile installazione

SEMIASSI CON GIUNTO OMOCINETICO DI RICAMBIO OEM

- Superano la qualità OEM in quanto a adattabilità, forma e funzione
- Testati fino al cedimento per garantire la massima durata
- Ideati per resistere alle condizioni più estreme e ai terreni più impervi
- Realizzati in stabilimenti con certificazione ISO9001 e TS16949
- I semiassi con giunto omocinetico aventi la qualità, l'affidabilità e la resistenza più elevate disponibili sul mercato
- Corpo centrale, gabbie, cuscinetti a sfera e anelli guida in resistente acciaio al cromo-molibdeno trattato termicamente e lavorato con precisione per una resistenza fino al 35% maggiore
- Giunti trattati termicamente per induzione e lubrificati con grasso al molibdeno ad alte prestazioni
- Scanalature e filettature laminate con precisione
- Clip di tenuta in acciaio armonico ad alta resistenza (ove necessario)
- Tutti gli anelli e le protezioni antipolvere nuovi (ove necessario)
- Parapolvere in gomma di neoprene di alta qualità
- Fascette cuffia parapolvere in acciaio inossidabile per un fissaggio sicuro
- Completamente assemblati per una facile installazione

SEMIASSI RINFORZATI

APPLICAZIONI	COD. ART. ANTERIORE SINISTRO	COD. ART. ANTERIORE DESTRO	COD. ART POSTERIORE SINISTRO	COD. ART. POSTERIORE DESTRO
CAN-AM				
Outlander Max 400 EFI 13-15	-	-	**0214-1725**	**0214-1726**
Outlander Max 400 EFI XT 13-15	-	-	**0214-1725**	**0214-1726**
Defender HD5 17-21	**0214-1729**	**0214-1730**	-	-
Defender HD5 DPS 17-21	**0214-1729**	**0214-1730**	-	-
Outlander 500 HO 07	-	-	**0214-1725**	-
Outlander 500 HO 08	-	-	**0214-1725**	**0214-1726**
Outlander 500 EFI 09-12	-	-	**0214-1725**	**0214-1726**
Outlander 500 EFI 13-14	**0214-1722**	**0214-1723**	**0214-1725**	**0214-1726**
Outlander 500 EFI 15	-	-	**0214-1725**	**0214-1726**
Outlander 500 EFI DPS 13-14	**0214-1722**	**0214-1723**	**0214-1725**	**0214-1726**
Outlander 500 EFI DPS 15	-	-	**0214-1725**	**0214-1726**
Outlander 500 HO XT 07	-	-	**0214-1725**	-
Outlander 500 HO XT 08	-	-	**0214-1725**	**0214-1726**
Outlander 500 EFI XT 09-12	-	-	**0214-1725**	**0214-1726**
Outlander 500 EFI XT 13-14	**0214-1722**	**0214-1723**	**0214-1725**	**0214-1726**
Outlander 500 EFI XT 15	-	-	**0214-1725**	**0214-1726**
Outlander 500 EFI XT-P 10	-		**0214-1725**	**0214-1726**
Outlander Max 500 HO 07	-	-	**0214-1725**	-
Outlander Max 500 HO 08	-	-	**0214-1725**	**0214-1726**
Outlander Max 500 EFI 09-12	-	-	**0214-1725**	**0214-1726**
Outlander Max 500 EFI 13-14	**0214-1722**	**0214-1723**	**0214-1725**	**0214-1726**
Outlander Max 500 EFI 15	-	-	**0214-1725**	**0214-1726**
Outlander Max 500 EFI DPS 13-14	**0214-1722**	**0214-1723**	**0214-1725**	**0214-1726**
Outlander Max 500 EFI DPS 15	-	-	**0214-1725**	**0214-1726**
Outlander Max 500 EFI LTD 10	-	-	**0214-1725**	**0214-1726**
Outlander Max 500 HO XT 07	-	-	**0214-1725**	-
Outlander Max 500 HO XT 08	-	-	**0214-1725**	**0214-1726**
Outlander Max 500 EFI XT 09-12	-	-	**0214-1725**	**0214-1726**
Outlander Max 500 EFI XT 13-14	**0214-1722**	**0214-1723**	**0214-1725**	**0214-1726**
Outlander Max 500 EFI XT 15	-	-	**0214-1725**	**0214-1726**
Outlander Max 500 EFI XT-P 10	-	-	**0214-1725**	**0214-1726**
Renegade 500 HO 08	-	-	**0214-1725**	**0214-1726**
Renegade 500 EFI 09-10	-	-	**0214-1725**	**0214-1726**

I codici articolo in GRASSETTO GRIGIO sono novità 2024

KIT SEMIASSE (CONT)

SEMIASSI RINFORZATI (CONT)

APPLICAZIONI	COD. ART. ANTERIORE SINISTRO	COD. ART. ANTERIORE DESTRO	COD. ART POSTERIORE SINISTRO	COD. ART. POSTERIORE DESTRO
CAN-AM (CONT)				
Renegade 500 EFI 11-12	-	-	0214-1725	0214-1726
Renegade 500 EFI 13-14	0214-1722	0214-1723	0214-1725	0214-1726
Renegade 500 EFI 15	-	-	0214-1725	0214-1726
Traxter HD5 17-18	0214-1729	0214-1730	-	-
Traxter HD5 T Base 19-21	0214-1729	0214-1730	-	-
Outlander 570 EFI DPS 16		-	0214-1725	0214-1726
Outlander 570 EFI XMR 17-22	0214-1722	0214-1723	0214-1725	0214-1726
Outlander 570 EFI XMR 23	-	-	0214-1725	0214-1726
Outlander 570 EFI XT 16	-	-	0214-1725	0214-1726
Outlander L 570 EFI XMR 16	0214-1722	0214-1723	0214-1725	0214-1726
Outlander Max 570 EFI DPS 16	-	-	0214-1725	0214-1726
Outlander Max 570 EFI XT 16	-	-	0214-1725	0214-1726
Renegade 570 EFI 16-18	-	-	0214-1725	0214-1726
Renegade 570 EFI XMR 17-18	0214-1722	0214-1723	0214-1725	0214-1726
Renegade 570 EFI XXC 16-17	-	-	0214-1725	0214-1726
Outlander 650 EFI 6X6 XT 15-16	0214-1722	0214-1723	0214-1726	0214-1725
Outlander 650 EFI 6X6 XT centrale posteriore 15-16	-	-	0214-1725	0214-1726
Outlander 650 EFI 6X6 DPS 17-18	0214-1722	0214-1723	0214-1726	0214-1725
Outlander 650 EFI 6X6 DPS centrale posteriore 17-18	-	-	0214-1725	0214-1726
Outlander 650 HO 07	-	-	0214-1725	-
Outlander 650 HO 08	-	-	0214-1725	0214-1726
Outlander 650 EFI 09-12	-	-	0214-1725	0214-1726
Outlander 650 EFI 13-18	0214-1722	0214-1723	0214-1725	0214-1726
Outlander 650 EFI DPS 13-18	0214-1722	0214-1723	0214-1725	0214-1726
Outlander 650 HO EFI 4x4 06	-	-	0214-1725	-
Outlander 650 HO EFI 4x4 XT 06	-	-	0214-1725	-
Outlander 650 EFI North Edition 18	0214-1722	0214-1723	0214-1725	0214-1726
Outlander 650 EFI XMR 13-15	-	-	0214-1725	0214-1726
Outlander 650 EFI XT 07	-	-	0214-1725	-
Outlander 650 EFI XT 08-12	-	-	0214-1725	0214-1726
Outlander 650 EFI XT 13-18	0214-1722	0214-1723	0214-1725	0214-1726
Outlander 650 EFI XT-P 10-11	-	-	0214-1725	0214-1726
Outlander 650 EFI XT-P 16	0214-1722	0214-1723	0214-1725	0214-1726
Outlander Max 650 EFI 09-12	-	-	0214-1725	0214-1726
Outlander Max 650 EFI 13-15	0214-1722	0214-1723	0214-1725	0214-1726
Outlander Max 650 EFI DPS 13-18	0214-1722	0214-1723	0214-1725	0214-1726
Outlander Max 650 EFI North Edition 18	0214-1722	0214-1723	0214-1725	0214-1726
Outlander Max 650 EFI XT 09-12	-	-	0214-1725	0214-1726
Outlander Max 650 EFI XT 13-18	0214-1722	0214-1723	0214-1725	0214-1726
Outlander Max 650 EFI XT-P 10-12	-	-	0214-1725	0214-1726
Outlander Max 650 EFI XT-P 16	0214-1722	0214-1723	0214-1725	0214-1726
Outlander Max 650 HO 07	-	-	0214-1725	-
Outlander Max 650 HO 08	-	-	0214-1725	-
Outlander Max 650 HO EFI 4x4 06	-	-	0214-1725	-
Outlander Max 650 HO EFI 4x4 XT 06	-	-	0214-1725	-
Outlander Max 650 HO XT 07	-	-	0214-1725	-
Outlander Max 650 HO XT 08	-	-	0214-1725	-
Commander 800 11	-	0214-1718	-	-
Outlander 800 HO EFI 4x4 06	-	-	0214-1725	-
Outlander 800 HO EFI 4x4 XT 06	-	-	0214-1725	-
Commander 800R 12-15	-	0214-1718	-	-
Commander 800R 16	-	0214-1718	0214-1728	0214-1728
Commander 800R 17-20	-	0214-1718	0214-1728	0214-1728
Commander 800R DPS 13-15	-	0214-1718	-	-
Commander 800R DPS 16	-	0214-1718	0214-1728	0214-1728
Commander 800R DPS 17-20	-	0214-1718	0214-1728	0214-1728
Commander 800R XT 12-15	-	0214-1718	-	-
Commander 800R XT 16	-	0214-1718	0214-1728	0214-1728
Commander 800R XT 17-20	-	0214-1718	0214-1728	0214-1728
Commander 800 XTI 11	-	0214-1718	-	-
Commander Max 800R DPS 16	-	0214-1718	0214-1728	0214-1728
Commander Max 800R DPS 17-20	-	0214-1718	0214-1728	0214-1728
Defender HD8 16-21	0214-1729	0214-1730	0214-1731	0214-1731
Defender HD8 DPS 16-21	0214-1729	0214-1730	0214-1731	0214-1731
Defender HD8 XT 16-21	0214-1729	0214-1730	0214-1731	0214-1731
Defender HD8 XT CAB 17	0214-1729	0214-1730	0214-1731	0214-1731
Defender Max HD8 18-21	0214-1729	0214-1730	0214-1731	0214-1731
Defender Max HD8 DPS 17-21	0214-1729	0214-1730	0214-1731	0214-1731
Defender Max HD8 XT 17-21	0214-1729	0214-1730	0214-1731	0214-1731
Outlander 800 HO 07	-	-	0214-1725	-
Outlander 800 HO 08	-	-	0214-1725	0214-1726
Outlander 800R EFI 09-11	-	-	0214-1725	0214-1726
Outlander 800R EFI 12	-	-	0214-1725	0214-1726
Outlander 800R EFI 13-15	0214-1722	0214-1723	0214-1725	0214-1726
Outlander 800R EFI DPS 13-15	0214-1722	0214-1723	0214-1725	0214-1726

KIT SEMIASSE continua alla pagina successiva.

I codici articolo in GRASSETTO GRIGIO sono novità 2024

KIT SEMIASSE (CONT)

SEMIASSI RINFORZATI (CONT)

APPLICAZIONI	COD. ART. ANTERIORE SINISTRO	COD. ART. ANTERIORE DESTRO	COD. ART POSTERIORE SINISTRO	COD. ART. POSTERIORE DESTRO
CAN-AM (CONT)				
Outlander 800R EFI XMR 11-12	-	-	**0214-1725**	**0214-1726**
Outlander 800 HO XT 07	-	-	**0214-1725**	-
Outlander 800 HO XT 08	-	-	**0214-1725**	-
Outlander 800R EFI XT 09-11	-	-	**0214-1725**	**0214-1726**
Outlander 800R EFI XT 12	-	-	**0214-1725**	**0214-1726**
Outlander 800R EFI XT 13-15	**0214-1722**	**0214-1723**	**0214-1725**	**0214-1726**
Outlander 800R EFI XT-P 10-11	-	-	**0214-1725**	-
Outlander 800R EFI XT-P 13-15	**0214-1722**	**0214-1723**	**0214-1725**	**0214-1726**
Outlander 800R EFI XXC 11	-	-	**0214-1725**	**0214-1726**
Outlander Max 800 HO 07	-	-	**0214-1725**	-
Outlander Max 800 HO 08	-	-	**0214-1725**	**0214-1726**
Outlander Max 800 HO EFI 4x4 06	-	-	**0214-1725**	-
Outlander Max 800 HO EFI 4x4 XT 06	-	-	**0214-1725**	-
Outlander Max 800R EFI 09-12	-	-	**0214-1725**	**0214-1726**
Outlander Max 800R EFI 13-15	**0214-1722**	**0214-1723**	**0214-1725**	**0214-1726**
Outlander Max 800R EFI DPS 13-15	**0214-1722**	**0214-1723**	**0214-1725**	**0214-1726**
Outlander Max 800 HO LTD 07	-	-	**0214-1725**	-
Outlander Max 800 HO LTD 08	-	-	**0214-1725**	**0214-1726**
Outlander Max 800R EFI LTD 09-12	-	-	**0214-1725**	**0214-1726**
Outlander Max 800 HO XT 07	-	-	**0214-1725**	-
Outlander Max 800 HO XT 08	-	-	**0214-1725**	**0214-1726**
Outlander Max 800R EFI XT 09-12	-	-	**0214-1725**	**0214-1726**
Outlander Max 800R EFI XT 13-15	**0214-1722**	**0214-1723**	**0214-1725**	**0214-1726**
Outlander Max 800R EFI XT-P 10-12	-	-	**0214-1725**	**0214-1726**
Outlander Max 800R EFI XT-P 13-15	**0214-1722**	**0214-1723**	**0214-1725**	**0214-1726**
Renegade 800 HO 07	-	-	**0214-1725**	-
Renegade 800 HO 08	-	-	**0214-1725**	**0214-1726**
Renegade 800R EFI 09-10	-	-	**0214-1725**	**0214-1726**
Renegade 800R EFI 11	-	-	**0214-1725**	**0214-1726**
Renegade 800R EFI 12	-	-	**0214-1725**	**0214-1726**
Renegade 800R EFI 13-15	**0214-1722**	**0214-1723**	**0214-1725**	**0214-1726**
Renegade 800 HO X 08	-	-	**0214-1725**	**0214-1726**
Renegade 800R EFI X 09	-	-	**0214-1725**	**0214-1726**
Renegade 800R EFI XXC 10	-	-	**0214-1725**	**0214-1726**
Renegade 800R EFI XXC 11	-	-	**0214-1725**	**0214-1726**
Renegade 800R EFI XXC 12	-	-	**0214-1725**	**0214-1726**
Renegade 800R EFI XXC 13-15	**0214-1722**	**0214-1723**	**0214-1725**	**0214-1726**
Traxter HD8 16	**0214-1729**	**0214-1730**	**0214-1731**	**0214-1731**
Traxter HD8 DPS 16-21	**0214-1729**	**0214-1730**	**0214-1731**	**0214-1731**
Traxter HD8 T 17-21	**0214-1729**	**0214-1730**	**0214-1731**	**0214-1731**
Traxter HD8 T PRO 17-21	**0214-1729**	**0214-1730**	**0214-1731**	**0214-1731**
Traxter HD8 XT 17	**0214-1729**	**0214-1730**	**0214-1731**	**0214-1731**
Traxter Max HD8 DPS 17	**0214-1729**	**0214-1730**	**0214-1731**	**0214-1731**
Traxter Max HD8 DPS 19-21	**0214-1729**	**0214-1730**	**0214-1731**	**0214-1731**
Outlander 850 EFI DPS 16-18	**0214-1722**	**0214-1723**	**0214-1725**	**0214-1726**
Outlander 850 EFI North Edition 18	**0214-1722**	**0214-1723**	**0214-1725**	**0214-1726**
Outlander 850 EFI XT 16-18	**0214-1722**	**0214-1723**	**0214-1725**	**0214-1726**
Outlander 850 EFI XT-P 16-18	**0214-1722**	**0214-1723**	**0214-1725**	**0214-1726**
Outlander Max 850 EFI North Edition 18	**0214-1722**	**0214-1723**	**0214-1725**	**0214-1726**
Outlander Max 850 EFI XT 16-18	**0214-1722**	**0214-1723**	**0214-1725**	**0214-1726**
Outlander Max 850 EFI XT-P 16-18	**0214-1722**	**0214-1723**	**0214-1725**	**0214-1726**
Renegade 850 EFI 16-18	**0214-1722**	**0214-1723**	**0214-1725**	**0214-1726**
Renegade 850 EFI XXC 16-18	**0214-1722**	**0214-1723**	**0214-1725**	**0214-1726**
Defender HD9 22-23	**0214-1729**	**0214-1730**	-	-
Defender HD9 DPS 22-23	**0214-1729**	**0214-1730**	-	-
Defender HD9 XT 22-23	**0214-1729**	**0214-1730**	-	-
Defender Max HD9 22-23	**0214-1729**	**0214-1730**	-	-
Defender Max HD9 DPS 22-23	**0214-1729**	**0214-1730**	-	-
Defender Max HD9 XT 22-23	**0214-1729**	**0214-1730**	-	-
Traxter HD9 DPS 22-23	**0214-1729**	**0214-1730**	-	-
Traxter HD9 T 22-23	**0214-1729**	**0214-1730**	-	-
Traxter Max HD9 DPS 22-23	**0214-1729**	**0214-1730**	-	-
Maverick X3 900 HO 64" 18	-	-	**0214-1740**	**0214-1740**
Maverick X3 Turbo 64" 18-20	-	-	**0214-1740**	**0214-1740**
Maverick X3 Turbo R 64" 17	-	-	**0214-1740**	**0214-1740**
Maverick X3 Turbo R 64" 18-19	-	-	**0214-1740**	**0214-1740**
Maverick X3 DS Turbo 64" 21	-	-	**0214-1740**	**0214-1740**
Maverick X3 DS Turbo 64" 22-23	-	-	**0214-1740**	**0214-1740**
Maverick X3 DS Turbo R 64" 20-21	-	-	**0214-1740**	**0214-1740**
Maverick X3 DS Turbo RR 64" 22-23	-	-	**0214-1740**	**0214-1740**
Maverick X3 RS Turbo R 72" 20	**0214-1844**	**0214-1844**	**0214-1743**	**0214-1743**
Maverick X3 RS Turbo R 72" 21	-	-	**0214-1743**	**0214-1743**
Maverick X3 RS Turbo RR 72" 22-23	**0214-1844**	**0214-1844**	**0214-1743**	**0214-1743**
Maverick X3 XDS Turbo R 64" 17	-	-	**0214-1740**	**0214-1740**
Maverick X3 XDS Turbo R 64" 18-19	-	-	**0214-1740**	**0214-1740**
Maverick X3 XDS Turbo RR 64" 20-23	-	-	**0214-1740**	**0214-1740**

I codici articolo in GRASSETTO GRIGIO sono novità 2024

KIT SEMIASSE (CONT)

SEMIASSI RINFORZATI (CONT)

APPLICAZIONI	COD. ART. ANTERIORE SINISTRO	COD. ART. ANTERIORE DESTRO	COD. ART POSTERIORE SINISTRO	COD. ART. POSTERIORE DESTRO
CAN-AM (CONT)				
Maverick X3 XMR Turbo 64" 18-21	-	-	0214-1740	0214-1740
Maverick X3 XMR Turbo RR 64" 22-23	-	-	0214-1740	0214-1740
Maverick X3 XMR Turbo R 72" 18-19	0214-1844	0214-1844	0214-1743	0214-1743
Maverick X3 XMR Turbo RR 72" 20-23	0214-1844	0214-1844	0214-1743	0214-1743
Maverick X3 XRC Turbo 64" 18-21	-	-	0214-1740	0214-1740
Maverick X3 XRC Turbo RR 64" 22-23	-	-	0214-1740	0214-1740
Maverick X3 XRC Turbo R 72" 18-19	0214-1844	0214-1844	0214-1743	0214-1743
Maverick X3 XRC Turbo RR 72" 20-23	0214-1844	0214-1844	0214-1743	0214-1743
Maverick X3 XRS Turbo R 72" 17	-	0214-1742	0214-1743	0214-1743
Maverick X3 XRS Turbo R 72" 18	-	-	0214-1743	0214-1743
Maverick X3 XRS Turbo R con Smart-Lok 72" 18	0214-1844	0214-1844	0214-1743	0214-1743
Maverick X3 XRS Turbo R 72" 19	0214-1844	0214-1844	0214-1743	0214-1743
Maverick X3 XRS Turbo RR 72" 20-23	0214-1844	0214-1844	0214-1743	0214-1743
Maverick X3 XRS Turbo RR con Smart-Shox 72" 21-23	0214-1844	0214-1844	0214-1743	0214-1743
Maverick X3 Max Turbo 64" 18-20	-	-	0214-1740	0214-1740
Maverick X3 Max Turbo R 64" 17	-	-	0214-1740	0214-1740
Maverick X3 Max Turbo R 64" 18-19	-	-	0214-1740	0214-1740
Maverick X3 Max DS Turbo 64" 21	-	-	0214-1740	0214-1740
Maverick X3 Max DS Turbo 64" 22-23	-	-	0214-1740	0214-1740
Maverick X3 Max DS Turbo R 64" 20-21	-	-	0214-1740	0214-1740
Maverick X3 Max DS Turbo RR 64" 22-23	-	-	0214-1740	0214-1740
Maverick X3 Max RS Turbo R 72" 20	0214-1844	0214-1844	0214-1743	0214-1743
Maverick X3 Max RS Turbo R 72" 21	-	-	0214-1743	0214-1743
Maverick X3 Max RS Turbo RR 72" 22-23	0214-1844	0214-1844	0214-1743	0214-1743
Maverick X3 Max XDS Turbo R 64" 17	-	-	0214-1740	0214-1740
Maverick X3 Max XDS Turbo R 64" 18-19	-	-	0214-1740	0214-1740
Maverick X3 Max XDS Turbo RR 64" 20-23	-	-	0214-1740	0214-1740
Maverick X3 Max XMR Turbo RR 72" 20-23	0214-1844	0214-1844	0214-1743	0214-1743
Maverick X3 Max XRS Turbo R 72" 17	-	0214-1742	0214-1743	0214-1743
Maverick X3 Max XRS Turbo R 72" 18	-	-	0214-1743	0214-1743
Maverick X3 Max XRS Turbo R con Smart-Lok 72" 18	0214-1844	0214-1844	0214-1743	0214-1743
Maverick X3 Max XRS Turbo R 72" 19	0214-1844	0214-1844	0214-1743	0214-1743
Maverick X3 Max XRS Turbo RR 72" 20-23	0214-1844	0214-1844	0214-1743	0214-1743
Maverick X3 Max XRS Turbo RR con Smart-Shox 72" 21-23	0214-1844	0214-1844	0214-1743	0214-1743
Commander 1000 11-15	-	0214-1718	-	-
Commander 1000 DPS 13-15	-	0214-1718	-	-
Commander 1000 DPS 16	-	0214-1718	0214-1728	0214-1728
Commander 1000 DPS 17	-	0214-1718	0214-1728	0214-1728
Commander 1000R DPS 18-20	-	0214-1718	0214-1728	0214-1728
Commander 1000 LTD 12-15	-	0214-1718	-	-
Commander 1000 LTD 16	-	0214-1718	0214-1728	0214-1728
Commander 1000 LTD 17	-	0214-1718	0214-1728	0214-1728
Commander 1000R LTD 18-20	-	0214-1718	0214-1728	0214-1728
Commander 1000 Mossy Oak Hunting Edition 16	-	0214-1718	0214-1728	0214-1728
Commander 1000 Mossy Oak Hunting Edition 17	-	0214-1718	0214-1728	0214-1728
Commander 1000R Mossy Oak Hunting Edition 18	-	0214-1718	0214-1728	0214-1728
Commander 1000 X 11-13	-	0214-1718	-	-
Commander 1000 XT 11-15	-	0214-1718	-	-
Commander 1000 XT 16	-	0214-1718	0214-1728	0214-1728
Commander 1000 XT 17	-	0214-1718	0214-1728	0214-1728
Commander 1000R XT 18-20	-	0214-1718	0214-1728	0214-1728
Commander 1000 XT-P 14-15	-	0214-1718	-	-
Commander 1000 XT-P 16	-	0214-1718	0214-1728	0214-1728
Commander 1000 XT-P 17	-	0214-1718	0214-1728	0214-1728
Commander Max 1000 DPS 14-15	-	0214-1718	-	-
Commander Max 1000 DPS 16	-	0214-1718	0214-1728	0214-1728
Commander Max 1000 DPS 17	-	0214-1718	0214-1728	0214-1728
Commander Max 1000R DPS 18	-	0214-1718	0214-1728	0214-1728
Commander Max 1000 LTD 15	-	0214-1718	-	-
Commander Max 1000 LTD 16	-	0214-1718	0214-1728	0214-1728
Commander Max 1000 LTD 17	-	0214-1718	0214-1728	0214-1728
Commander Max 1000R LTD 18-20	-	0214-1718	0214-1728	0214-1728
Commander Max 1000 XT 14-15	-	0214-1718	-	-
Commander Max 1000 XT 16	-	0214-1718	0214-1728	0214-1728
Commander Max 1000 XT 17	-	0214-1718	0214-1728	0214-1728
Commander Max 1000R XT 18-20	-	0214-1718	0214-1728	0214-1728
Defender HD10 16-18	0214-1729	0214-1730	0214-1731	0214-1731
Defender HD10 DPS 16-19	0214-1729	0214-1730	0214-1731	0214-1731
Defender HD10 Mossy Oak Hunting Edition 17-19	0214-1729	0214-1730	0214-1731	0214-1731
Defender HD10 XT 16-19	0214-1729	0214-1730	0214-1731	0214-1731
Defender HD10 XT CAB 16-17	0214-1729	0214-1730	0214-1731	0214-1731
Defender HD10 XT-P 18	0214-1729	0214-1730	0214-1731	0214-1731
Defender HD10 XT-P 19	-	-	0214-1731	0214-1731
Defender Max HD10 DPS 17-19	0214-1729	0214-1730	0214-1731	0214-1731
Defender Max HD10 XT 17-19	0214-1729	0214-1730	0214-1731	0214-1731

KIT SEMIASSE continua alla pagina successiva.

I codici articolo in **GRASSETTO GRIGIO** sono novità 2024

KIT SEMIASSE (CONT)

SEMIASSI RINFORZATI (CONT)

APPLICAZIONI	COD. ART. ANTERIORE SINISTRO	COD. ART. ANTERIORE DESTRO	COD. ART POSTERIORE SINISTRO	COD. ART. POSTERIORE DESTRO
CAN-AM (CONT)				
Maverick 1000R 13-15	**0214-1721**	**0214-1720**	**0214-1719**	**0214-1719**
Maverick 1000R 16	**0214-1721**	**0214-1720**	**0214-1734**	**0214-1734**
Maverick 1000R DPS 16-18	**0214-1721**	**0214-1720**	**0214-1734**	**0214-1734**
Maverick 1000R Turbo 16-17	**0214-1721**	**0214-1720**	**0214-1735**	**0214-1735**
Maverick 1000R XC 16	-	-	**0214-1737**	**0214-1737**
Maverick 1000R XC 17-18	**0214-1724**	-	**0214-1737**	**0214-1737**
Maverick 1000R XC DPS 17-18	**0214-1724**	-	**0214-1737**	**0214-1737**
Maverick 1000R XDS 15-16	**0214-1721**	**0214-1720**	**0214-1735**	**0214-1735**
Maverick 1000R XDS Turbo 15-16	**0214-1721**	**0214-1720**	**0214-1735**	**0214-1735**
Maverick 1000R XMR 14	-	-	**0214-1719**	**0214-1719**
Maverick 1000R XMR 16	-	-	**0214-1734**	**0214-1734**
Maverick 1000R XMR 17-18	-	-	**0214-1734**	**0214-1734**
Maverick 1000R XRS 13-15	**0214-1721**	**0214-1720**	**0214-1719**	**0214-1719**
Maverick 1000R XRS DPS 14-15	**0214-1721**	**0214-1720**	**0214-1719**	**0214-1719**
Maverick 1000R XRS Turbo 16	**0214-1721**	**0214-1720**	**0214-1735**	**0214-1735**
Maverick 1000R XXC 16	**0214-1595**	-	**0214-1737**	**0214-1737**
Maverick 1000R XXC 17-18	**0214-1595**	**0214-1736**	**0214-1737**	**0214-1737**
Maverick Max 1000R 14-15	**0214-1721**	**0214-1720**	**0214-1719**	**0214-1719**
Maverick Max 1000R DPS 16-18	**0214-1721**	**0214-1720**	**0214-1734**	**0214-1734**
Maverick Max 1000R Turbo 16-17	**0214-1721**	**0214-1720**	**0214-1735**	**0214-1735**
Maverick Max 1000R XDS 15-16	**0214-1721**	**0214-1720**	**0214-1735**	**0214-1735**
Maverick Max 1000R XDS Turbo 15-17	**0214-1721**	**0214-1720**	**0214-1735**	**0214-1735**
Maverick Max 1000R XMR 17-18	-	-	**0214-1734**	**0214-1734**
Maverick Max 1000R XRS DPS 14-15	**0214-1721**	**0214-1720**	**0214-1719**	**0214-1719**
Maverick Max 1000R XRS Turbo 16-17	**0214-1721**	**0214-1720**	**0214-1735**	**0214-1735**
Outlander 1000 EFI 6X6 XT 15-18	**0214-1722**	**0214-1723**	**0214-1726**	**0214-1725**
Outlander 1000 EFI 6X6 XT centrale posteriore 15-18	-	-	**0214-1725**	**0214-1726**
Outlander 1000 EFI 12	-	-	**0214-1725**	**0214-1726**
Outlander 1000 EFI 13-15	**0214-1722**	**0214-1723**	**0214-1725**	**0214-1726**
Outlander 1000 EFI DPS 13-15	**0214-1722**	**0214-1723**	**0214-1725**	**0214-1726**
Outlander 1000 EFI XMR 13-14	-	-	**0214-1725**	**0214-1726**
Outlander 1000 EFI XT 12	-	-	**0214-1725**	**0214-1726**
Outlander 1000 EFI XT 13-15	**0214-1722**	**0214-1723**	**0214-1725**	**0214-1726**
Outlander 1000 EFI XT-P 13-15	**0214-1722**	**0214-1723**	**0214-1725**	**0214-1726**
Outlander 1000R EFI DPS 16-18	**0214-1722**	**0214-1723**	**0214-1725**	**0214-1726**
Outlander 1000R EFI Mossy Oak Hunting Edition 17-18	**0214-1722**	**0214-1723**	**0214-1725**	**0214-1726**
Outlander 1000R EFI XT 16-18	**0214-1722**	**0214-1723**	**0214-1725**	**0214-1726**
Outlander 1000R EFI XT-P 16-18	**0214-1722**	**0214-1723**	**0214-1725**	**0214-1726**
Outlander 1000R EFI XXC 18	**0214-1722**	**0214-1723**	**0214-1725**	**0214-1726**
Outlander Max 1000 EFI 13-15	**0214-1722**	**0214-1723**	**0214-1725**	**0214-1726**
Outlander Max 1000 EFI DPS 13-15	**0214-1722**	**0214-1723**	**0214-1725**	**0214-1726**
Outlander Max 1000 EFI LTD 13-15	**0214-1722**	**0214-1723**	**0214-1725**	**0214-1726**
Outlander Max 1000R EFI LTD 16-18	**0214-1722**	**0214-1723**	**0214-1725**	**0214-1726**
Outlander Max 1000 EFI XT 13-15	**0214-1722**	**0214-1723**	**0214-1725**	**0214-1726**
Outlander Max 1000R EFI XT 16-18	**0214-1722**	**0214-1723**	**0214-1725**	**0214-1726**
Outlander Max 1000 EFI XT-P 13-15	**0214-1722**	**0214-1723**	**0214-1725**	**0214-1726**
Outlander Max 1000R EFI XT-P 16-18	**0214-1722**	**0214-1723**	**0214-1725**	**0214-1726**
Renegade 1000 EFI 12	-	-	**0214-1725**	**0214-1726**
Renegade 1000 EFI 13-15	**0214-1722**	**0214-1723**	**0214-1725**	**0214-1726**
Renegade 1000R EFI 16-18	**0214-1722**	**0214-1723**	**0214-1725**	**0214-1726**
Renegade 1000R EFI XMR 17-18	-	-	**0214-1725**	**0214-1726**
Renegade 1000 EFI XXC 12	-	-	**0214-1725**	**0214-1726**
Renegade 1000 EFI XXC 13-15	**0214-1722**	**0214-1723**	**0214-1725**	**0214-1726**
Renegade 1000R EFI XXC 16-18	**0214-1722**	**0214-1723**	**0214-1725**	**0214-1726**
Traxter HD10 T PRO 18-21	**0214-1729**	**0214-1730**	**0214-1731**	**0214-1731**
Traxter HD10 XT 17-19	**0214-1729**	**0214-1730**	**0214-1731**	**0214-1731**
Traxter Max HD10 T DPS 21	**0214-1729**	**0214-1730**	**0214-1731**	**0214-1731**
Traxter Max HD10 XT 17-18	**0214-1729**	**0214-1730**	**0214-1731**	**0214-1731**
KAWASAKI				
KVF650 Brute Force 4x4i 06-13	**0214-2772**	-	-	-
KVF750 Brute Force 4x4i 05-21	**0214-2772**	-	-	-
KVF750 Brute Force 4x4i EPS 12-23	**0214-2772**	-	-	-
KAF820 Mule PRO-FX 16-22	**0214-2776**	**0214-2776**	**0214-2777**	-
KAF820 Mule PRO-FXR 18-22	**0214-2776**	**0214-2776**	**0214-2777**	-
KAF820 Mule PRO-FXT 15-20	**0214-2776**	**0214-2776**	**0214-2777**	-
KAF1000 Mule PRO-DX 16-21	**0214-2776**	**0214-2776**	**0214-2777**	-
KAF1000 Mule PRO-DXT 16-21	**0214-2776**	**0214-2776**	**0214-2777**	-
POLARIS				
Ranger EV Li-Ion 16	**0214-2797**	**0214-2797**	-	-
Ace 325 15-16	**0214-2796**	**0214-2796**	-	-
Ranger ETX 325 15-16	**0214-2797**	**0214-2797**	-	
Sportsman ETX 325 15	-	-	**0214-2798**	**0214-2798**
Sportsman 400 05	**0214-2780**	**0214-2780**	-	-
Sportsman 400 HO 11-12	**0214-2787**	**0214-2787**	-	-
Sportsman 450 07	**0214-2787**	**0214-2787**	-	-
Sportsman 450 HO 16-17	-	-	**0214-2798**	**0214-2798**
Sportsman 450 HO 18-21	-	-	**0214-2798**	**0214-2798**

I codici articolo in **GRASSETTO GRIGIO** sono novità 2024

KIT SEMIASSE (CONT)

SEMIASSI RINFORZATI (CONT)

APPLICAZIONI	COD. ART. ANTERIORE SINISTRO	COD. ART. ANTERIORE DESTRO	COD. ART POSTERIORE SINISTRO	COD. ART. POSTERIORE DESTRO
POLARIS (CONT)				
Sportsman 450 HO EPS 16-17	-	-	0214-2798	0214-2798
Sportsman 450 HO EPS 18-21	-	-	0214-2798	0214-2798
Sportsman 450 HO EPS LE 19	-	-	0214-2798	0214-2798
Sportsman 450 HO Utility Edition 17	-	-	0214-2798	0214-2798
Sportsman 450 HO Utility Edition 18-19	-	-	0214-2798	0214-2798
Ace 500 17-19	0214-2796	0214-2796	-	-
Magnum 500 4x4 eccetto HDS (Visco-Lok) 02	0214-2784	0214-2784	-	-
Ranger 2x4 500 dopo il 28/08/06 07-09	-	-	0214-2788	0214-2790
Ranger 4x4 500 Serie 10/11 01-03	0214-2792	0214-2792	-	-
Ranger 4x4 500 04	0214-2792	0214-2792	-	-
Ranger 4x4 500 prima del 26/08/06 06-07	0214-2786	0214-2786	-	-
Ranger 4x4 500 dopo il 28/08/06 07	0214-2786	0214-2786	0214-2788	0214-2790
Ranger 4x4 500 EFI prima del 26/08/06 06-07	0214-2786	0214-2786		
Ranger 4x4 500 EFI dopo il 28/08/06 07	0214-2786	0214-2786	0214-2788	0214-2790
Ranger 4x4 500 EFI 08	-	-	0214-2788	0214-2790
Ranger 4x4 500 EFI 09	**0214-1748**	**0214-1748**	0214-2788	0214-2790
Ranger 4x4 500 EFI 10	**0214-1748**	**0214-1748**	**0214-1744**	**0214-1744**
Ranger 6x6 500 Serie 10/11 01-03	0214-2792	0214-2792	-	-
Ranger 6x6 500 04-05	0214-2792	0214-2792	-	-
Sportsman 500 HO 05	0214-2780	0214-2780	-	-
Sportsman 500 HO 08-12	0214-2787	0214-2787	-	-
Sportsman 500 HO LE 12	0214-2787	0214-2787	-	-
Sportsman 500 EFI 07-09	0214-2787	0214-2787	-	-
Sportsman 500 EFI Deluxe 07	0214-2787	0214-2787	-	-
Sportsman 500 EFI LE 07	0214-2787	0214-2787	-	-
Sportsman 500 EFI Touring 08-09	0214-2787	0214-2787	0214-2791	0214-2791
Sportsman 500 HO Touring 10	0214-2787	0214-2787	0214-2791	0214-2791
Sportsman 500 HO Touring 11	0214-2787	0214-2787	0214-2795	0214-2795
Sportsman Touring 500 HO 12	0214-2787	0214-2787	0214-2795	0214-2795
Sportsman Touring 500 HO 13	-	-	0214-2795	0214-2795
Sportsman 500 EFI X2 06-09	0214-2787	0214-2787	0214-2791	0214-2791
Sportsman 500 EFI X2 Deluxe 07	0214-2787	0214-2787	0214-2791	0214-2791
Sportsman 500 EFI X2 LE 07	0214-2787	0214-2787	0214-2791	0214-2791
Sportsman Forest 500 11-12	0214-2787	0214-2787	-	-
Sportsman Forest Tractor 500 11-12	0214-2787	0214-2787	-	-
Sportsman Tractor 500 09-10	0214-2787	0214-2787	-	-
Sportsman 550 11-13	**0214-1745**	**0214-1745**	**0214-1746**	**0214-1746**
Sportsman 550 EPS 11-14	**0214-1745**	**0214-1745**	**0214-1746**	**0214-1746**
Sportsman 550 EPS LE 11-14	**0214-1745**	**0214-1745**	**0214-1746**	**0214-1746**
Sportsman 550 Forest 11-14	**0214-1745**	**0214-1745**	**0214-1746**	**0214-1746**
Sportsman 550 LE 13	**0214-1745**	**0214-1745**	**0214-1746**	**0214-1746**
Sportsman 550 Touring EPS 10-11	**0214-1745**	**0214-1745**	**0214-1746**	**0214-1746**
Sportsman Touring 550 EPS 12-14	**0214-1745**	**0214-1745**	**0214-1746**	**0214-1746**
Sportsman X2 550 10-13	**0214-1745**	**0214-1745**	**0214-1746**	**0214-1746**
Sportsman X2 550 EPS 14	**0214-1745**	**0214-1745**	**0214-1746**	**0214-1746**
Sportsman 550 XP 09	**0214-1745**	**0214-1745**	-	-
Sportsman 550 XP EPS 09	**0214-1745**	**0214-1745**	-	-
Ace 570/SP 15-17	0214-2796	0214-2796	-	-
Ranger 570 15-16	0214-2797	0214-2797	-	-
Ranger 570 EPS 15-16	0214-2797	0214-2797	-	-
Ranger 570 Full-Size 15	**0214-1747**	**0214-1747**	**0214-1751**	**0214-1751**
Ranger 570 Full-Size anteriori compatibili con modelli R16RTA57 16	**0214-1747**	**0214-1747**	-	-
Ranger 570 EPS Full-Size 15	**0214-1747**	**0214-1747**	**0214-1751**	**0214-1751**
Ranger Crew 570 15	0214-2797	0214-2797	-	-
Ranger Crew 570 EPS 15	0214-2797	0214-2797	-	-
Ranger Crew 570 Full-Size 15	**0214-1747**	**0214-1747**	**0214-1751**	**0214-1751**
Ranger Crew 570 EPS Full-Size 15	**0214-1747**	**0214-1747**	**0214-1751**	**0214-1751**
Ranger Crew 570-4 16	0214-2797	0214-2797	-	-
Ranger Crew 570-4 EPS 16	0214-2797	0214-2797	-	-
Ranger Crew XP 570-6 16	**0214-1747**	**0214-1747**	**0214-1751**	**0214-1751**
Ranger Crew XP 570-6 EPS 16	**0214-1747**	**0214-1747**	**0214-1751**	**0214-1751**
Ranger XP 570 16	**0214-1747**	**0214-1747**	**0214-1751**	**0214-1751**
Ranger XP 570 EPS 16	**0214-1747**	**0214-1747**	**0214-1751**	**0214-1751**
RZR S 570 EPS 17	**0214-1747**	**0214-1747**	**0214-1751**	**0214-1751**
Sportsman 570 15-17	-	-	0214-2798	0214-2798
Sportsman 570 18-21	-	-	0214-2798	0214-2798
Sportsman 570 Big Boss 6x6 EPS centrale posteriore 17	-	-	0214-2798	0214-2798
Sportsman 570 6x6 centrale posteriore 18-21	-	-	0214-2798	0214-2798
Sportsman 570 EPS 15-17	-	-	0214-2798	0214-2798
Sportsman 570 EPS 18-21	-	-	0214-2798	0214-2798
Sportsman 570 EPS LE 18-19	-	-	0214-2798	0214-2798
Sportsman 570 EPS Utility Edition 17	-	-	0214-2798	0214-2798
Sportsman 570 EPS Utility Edition 18-19	-	-	0214-2798	0214-2798
Sportsman 570 Hunter Edition 20-21	-	-	0214-2798	0214-2798
Sportsman 570 Premium 20-21	-	-	0214-2798	0214-2798

KIT SEMIASSE continua alla pagina successiva.

I codici articolo in GRASSETTO GRIGIO sono novità 2024

KIT SEMIASSE (CONT)

SEMIASSI RINFORZATI (CONT)

APPLICAZIONI	COD. ART. ANTERIORE SINISTRO	COD. ART. ANTERIORE DESTRO	COD. ART POSTERIORE SINISTRO	COD. ART. POSTERIORE DESTRO
POLARIS (CONT)				
Sportsman 570 Premium LE 20	-	-	0214-2798	0214-2798
Sportsman 570 SP 15-17	-	-	0214-2798	0214-2798
Sportsman 570 SP 18-19	-	-	0214-2798	0214-2798
Sportsman 570 SP Hunter Edition 15-17	-	-	0214-2798	0214-2798
Sportsman 570 SP Hunter Edition 18-19	-	-	0214-2798	0214-2798
Sportsman 570 SP LE 15-16	-	-	0214-2798	0214-2798
Sportsman 570 Trail 21	-	-	0214-2798	0214-2798
Sportsman 570 Ultimate Trail LE 21	-	-	0214-2798	0214-2798
Sportsman 570 Utility HD LE 21	-	-	0214-2798	0214-2798
Sportsman Touring 570 15-17	-	-	0214-2798	0214-2798
Sportsman Touring 570 18-21	-	-	0214-2798	0214-2798
Sportsman Touring 570 EPS 15-17	-	-	0214-2798	0214-2798
Sportsman Touring 570 EPS 18-21	-	-	0214-2798	0214-2798
Sportsman Touring 570 Premium 20-21	-	-	0214-2798	0214-2798
Sportsman Touring 570 SP 15-17	-	-	0214-2798	0214-2798
Sportsman Touring 570 SP 18-19	-	-	0214-2798	0214-2798
Sportsman X2 570 EPS 15-17	-	-	0214-2798	0214-2798
Sportsman X2 570 EPS 18-21	-	-	0214-2798	0214-2798
Sportsman 600 4X4 05	0214-2780	0214-2780	-	-
Ranger 4x4 700 EFI prima del 26/08/06; incluso LE 07	0214-2786	0214-2786	-	-
Ranger 4x4 700 EFI dopo il 26/08/06; incluso LE 07	0214-2786	0214-2786	0214-2788	0214-2790
Ranger 4x4 700 EFI 08	-	-	0214-2788	0214-2790
Ranger 4x4 700 EFI Crew 08-09	-	-	0214-2788	0214-2790
Ranger 4x4 700 EFI Crew LE 09	-	-	0214-2788	0214-2790
Ranger 6x6 700 EFI 06-07	0214-2786	0214-2786	-	-
Ranger 6x6 700 EFI centrale posteriore 08	-	-	0214-2790	0214-2790
Ranger HD 700 09	**0214-1748**	**0214-1748**	0214-2788	0214-2790
Ranger MVRS 700 4x4 dopo il 28/08/06 07-08	-	-	0214-2788	0214-2790
Ranger XP 700 prima del 26/08/06 06-07	0214-2786	0214-2786	-	-
Ranger XP 700 dopo il 28/08/06 07	0214-2786	0214-2786	0214-2788	0214-2790
Ranger XP 700 08	-	-	0214-2788	0214-2790
Ranger XP 700 09	**0214-1748**	**0214-1748**	0214-2788	0214-2790
Ranger XP 700 LE prima del 26/08/06 07	0214-2786	0214-2786	-	-
Ranger XP 700 LE dopo il 28/08/06 07	0214-2786	0214-2786	0214-2788	0214-2790
Ranger XP 700 LE 08	-	-	0214-2788	0214-2790
Ranger XP 700 LE 09	**0214-1748**	**0214-1748**	0214-2788	0214-2790
Sportsman 700 4X4; prima dell'01/05/02 02	0214-2784	0214-2784	-	-
Sportsman 700 4X4 05	0214-2780	0214-2780	-	-
Sportsman 700 EFI 4X4 05	0214-2780	0214-2780	-	
Sportsman 700 EFI 4X4 07	0214-2787	0214-2787	-	-
Sportsman 700 EFI X2 4X4 08	0214-2787	0214-2787	0214-2791	0214-2791
Sportsman MV7 4X4 05	0214-2780	0214-2780	-	-
Sportsman 700 MV 4X4 07	0214-2787	0214-2787	-	-
Ranger 800 6x6 posteriore 10-17	**0214-1748**	**0214-1748**	0214-2788	0214-2790
Ranger 800 6x6 centrale posteriore 10-17	**0214-1748**	**0214-1748**	-	-
Ranger 800 HD 10	**0214-1748**	**0214-1748**	**0214-1744**	**0214-1744**
Ranger 800 HD EPS 11-12	**0214-1748**	**0214-1748**	**0214-1744**	**0214-1744**
Ranger 800 EFI 13-14	**0214-1748**	**0214-1748**	**0214-1744**	**0214-1744**
Ranger 800 EPS 13	**0214-1748**	**0214-1748**	**0214-1744**	**0214-1744**
Ranger 800 EPS LE 13-14	**0214-1748**	**0214-1748**	**0214-1744**	**0214-1744**
Ranger 800 LE 13	**0214-1748**	**0214-1748**	**0214-1744**	**0214-1744**
Ranger 800 Crew 10-11	**0214-1748**	**0214-1748**	**0214-1744**	**0214-1744**
Ranger 800 Crew 12-14	**0214-1748**	**0214-1748**	**0214-1744**	**0214-1744**
Ranger 800 Crew EPS 11	**0214-1748**	**0214-1748**	**0214-1744**	**0214-1744**
Ranger 800 Crew EPS 12-13	**0214-1748**	**0214-1748**	**0214-1744**	**0214-1744**
Ranger 800 Crew EPS LE 10-11	**0214-1748**	**0214-1748**	**0214-1744**	**0214-1744**
Ranger 800 Crew EPS LE 12-13	**0214-1748**	**0214-1748**	**0214-1744**	**0214-1744**
Ranger 800 Crew LE 10	**0214-1748**	**0214-1748**	**0214-1744**	**0214-1744**
Ranger RZR 4 800 Robby Gordon Edition 10, 12	**0214-1747**	**0214-1747**	0214-2789	0214-2789
Ranger RZR 4 800 Robby Gordon LE 11	**0214-1747**	**0214-1747**	0214-2789	0214-2789
Ranger RZR 4 800 EPS Robby Gordon 11	**0214-1747**	**0214-1747**	0214-2789	0214-2789
Ranger RZR 4 800 EPS Robby Gordon Edition LE 12	**0214-1747**	**0214-1747**	0214-2789	0214-2789
Ranger RZR 800 08-12	-	-	0214-2783	0214-2783
Ranger RZR 800 EPS LE 10-12	-	-	0214-2783	0214-2783
Ranger RZR 800 LE 09-12	-	-	0214-2783	0214-2783
Ranger RZR 800 S 09-11	**0214-1747**	**0214-1747**	0214-2789	0214-2789
Ranger RZR S 800 12	**0214-1747**	**0214-1747**	0214-2789	0214-2789
Ranger RZR 800 S LE 10-11	**0214-1747**	**0214-1747**	0214-2789	0214-2789
Ranger RZR S 800 LE 12	**0214-1747**	**0214-1747**	0214-2789	0214-2789
Ranger RZR S Military 09	**0214-1747**	**0214-1747**	0214-2789	0214-2789
Ranger RZR 800 SW Military 11	**0214-1747**	**0214-1747**	0214-2789	0214-2789
Ranger 800 XP 10-11	**0214-1748**	**0214-1748**	**0214-1744**	**0214-1744**
Ranger 800 XP 12	**0214-1748**	**0214-1748**	**0214-1744**	**0214-1744**
Ranger 800 XP EPS 10-11	**0214-1748**	**0214-1748**	**0214-1744**	**0214-1744**
Ranger 800 XP EPS 12	**0214-1748**	**0214-1748**	**0214-1744**	**0214-1744**
Ranger 800 XP EPS LE 10-11	**0214-1748**	**0214-1748**	**0214-1744**	**0214-1744**
Ranger 800 XP EPS LE 12	**0214-1748**	**0214-1748**	**0214-1744**	**0214-1744**

I codici articolo in GRASSETTO GRIGIO sono novità 2024

KIT SEMIASSE (CONT)

SEMIASSI RINFORZATI (CONT)

APPLICAZIONI	COD. ART. ANTERIORE SINISTRO	COD. ART. ANTERIORE DESTRO	COD. ART POSTERIORE SINISTRO	COD. ART. POSTERIORE DESTRO
POLARIS (CONT)				
Ranger 800 XP LE 10-11	**0214-1748**	**0214-1748**	**0214-1744**	**0214-1744**
Ranger 800 XP LE 12	**0214-1748**	**0214-1748**	**0214-1744**	**0214-1744**
RZR 4 800 13	**0214-1747**	**0214-1747**	0214-2789	0214-2789
RZR 4 800 EPS LE 13-14	**0214-1747**	**0214-1747**	0214-2789	0214-2789
RZR 800 13-14	-	-	0214-2783	0214-2783
RZR 800 EPS LE 13-14	-	-	0214-2783	0214-2783
RZR 800 LE 13	-	-	0214-2783	0214-2783
RZR 800 XC 14	-	-	0214-2783	0214-2783
RZR S 800 13-14	**0214-1747**	**0214-1747**	0214-2789	0214-2789
RZR S 800 EPS LE 14	**0214-1747**	**0214-1747**	0214-2789	0214-2789
RZR S 800 LE 13	**0214-1747**	**0214-1747**	0214-2789	0214-2789
Sportsman 800 EFI 05	0214-2780	0214-2780	-	-
Sportsman 800 EFI se prodotto tra il 05/09/05 e l'11/11/05 06	0214-2780	0214-2780	-	-
Sportsman 800 EFI 07-12	0214-2787	0214-2787	-	-
Sportsman 800 EFI 6x6 Big Boss 09-12	0214-2787	0214-2787	-	
Sportsman 800 EFI Deluxe 07	0214-2787	0214-2787	-	-
Sportsman 800 EFI HO 08-09	0214-2787	0214-2787	-	-
Sportsman 800 EFI HO Military 08	0214-2787	0214-2787	-	-
Sportsman 800 EFI Touring 08-09	0214-2787	0214-2787	0214-2791	0214-2791
Sportsman 800 EFI X2 07-09	0214-2787	0214-2787	0214-2791	0214-2791
Sportsman 800 EFI X2 Deluxe 07	0214-2787	0214-2787	0214-2791	0214-2791
Sportsman 800 EFI X2 LE 07-08	0214-2787	0214-2787	0214-2791	0214-2791
Sportsman Forest 800 12	0214-2787	0214-2787	-	-
Sportsman Forest 800 6x6 12	0214-2787	0214-2787	-	-
Scrambler XP 850 HO 13-14	**0214-1745**	**0214-1745**	**0214-1746**	**0214-1746**
Scrambler XP 850 HO EPS LE 13-14	**0214-1745**	**0214-1745**	**0214-1746**	**0214-1746**
Scrambler 850 15	**0214-1745**	**0214-1745**	**0214-1746**	**0214-1746**
Scrambler 850 16-23	-	-	**0214-1746**	**0214-1746**
Sportsman 850 20-22	-	-	**0214-1746**	**0214-1746**
Sportsman 850 High Lifter Edition 16-23	-	-	**0214-1746**	**0214-1746**
Sportsman 850 SP 15	**0214-1745**	**0214-1745**	**0214-1746**	**0214-1746**
Sportsman 850 SP 16-19	-	-	**0214-1746**	**0214-1746**
Sportsman 850 SP Premium 19	-	-	**0214-1746**	**0214-1746**
Sportsman 850 Premium 20-23	-	-	**0214-1746**	**0214-1746**
Sportsman 850 Premium LE 20	-	-	**0214-1746**	**0214-1746**
Sportsman 850 Ultimate Trail 22-23	-	-	**0214-1746**	**0214-1746**
Sportsman Touring 850 SP 15	**0214-1745**	**0214-1745**	**0214-1746**	**0214-1746**
Sportsman Touring 850 SP 16-19	-	-	**0214-1746**	**0214-1746**
Sportsman Touring 850 20-23	-	-	**0214-1746**	**0214-1746**
Sportsman 850 Touring EPS 10-11	**0214-1745**	**0214-1745**	**0214-1746**	**0214-1746**
Sportsman Touring 850 HO EPS 12-14	**0214-1745**	**0214-1745**	**0214-1746**	**0214-1746**
Sportsman 850 Touring EPS LE 11	**0214-1745**	**0214-1745**	**0214-1746**	**0214-1746**
Sportsman Touring 850 HO EPS LE 12-14	**0214-1745**	**0214-1745**	**0214-1746**	**0214-1746**
Sportsman 850 X2 LE 11	**0214-1745**	**0214-1745**	**0214-1746**	**0214-1746**
Sportsman 850 XP 10-11	**0214-1745**	**0214-1745**	**0214-1746**	**0214-1746**
Sportsman 850 XP EPS 10-11	**0214-1745**	**0214-1745**	**0214-1746**	**0214-1746**
Sportsman 850 12-13	**0214-1745**	**0214-1745**	**0214-1746**	**0214-1746**
Sportsman XP 850 HO EPS 12-14	**0214-1745**	**0214-1745**	**0214-1746**	**0214-1746**
Sportsman 850 XP EPS LE 11	**0214-1745**	**0214-1745**	**0214-1746**	**0214-1746**
Sportsman XP 850 HO EPS LE 12-14	**0214-1745**	**0214-1745**	**0214-1746**	**0214-1746**
Sportsman Forest 850 11-14	**0214-1745**	**0214-1745**	**0214-1746**	**0214-1746**
Ace 900 XC 17	-	-	**0214-1751**	**0214-1751**
Ranger Crew 900 14-15	**0214-1747**	**0214-1747**	**0214-1751**	**0214-1751**
Ranger Crew 900 EPS 14-15	**0214-1747**	**0214-1747**	**0214-1751**	**0214-1751**
Ranger Crew 900 EPS LE 14	**0214-1747**	**0214-1747**	**0214-1751**	**0214-1751**
Ranger Crew 900-6 15	**0214-1747**	**0214-1747**	**0214-1751**	**0214-1751**
Ranger Crew 900-6 EPS 15	**0214-1747**	**0214-1747**	**0214-1751**	**0214-1751**
Ranger Crew XP 900-5 16	**0214-1747**	**0214-1747**	**0214-1751**	**0214-1751**
Ranger Crew XP 900-5 EPS 16	**0214-1747**	**0214-1747**	**0214-1751**	**0214-1751**
Ranger Crew XP 900-6 16	**0214-1747**	**0214-1747**	**0214-1751**	**0214-1751**
Ranger Crew XP 900-6 EPS 16	**0214-1747**	**0214-1747**	**0214-1751**	**0214-1751**
Ranger Crew XP 900 posteriori fino al 03/07/2017 17	**0214-1747**	**0214-1747**	**0214-1751**	**0214-1751**
Ranger Crew XP 900 posteriori dal 03/07/2017 17-18	**0214-1747**	**0214-1747**	0214-2132	0214-2132
Ranger Crew XP 900 19	**0214-1747**	**0214-1747**	0214-2134	0214-2134
Ranger Crew XP 900 EPS posteriori fino a 03/07/2017 17	**0214-1747**	**0214-1747**	**0214-1751**	**0214-1751**
Ranger Crew XP 900 EPS posteriori da 03/07/2017 17-18	**0214-1747**	**0214-1747**	0214-2132	0214-2132
Ranger Crew XP 900 EPS 19	**0214-1747**	**0214-1747**	0214-2134	0214-2134
Ranger Diesel 11-14	0214-2793	0214-2793	-	0214-2794
Ranger Diesel Crew 12-14	0214-2793	0214-2793	-	0214-2794
Ranger RZR XP 4 900 12	**0214-1749**	**0214-1749**	**0214-1750**	**0214-1750**
Ranger RZR XP 4 900 LE 12	**0214-1749**	**0214-1749**	**0214-1750**	**0214-1750**
Ranger RZR XP 900 11-12	**0214-1749**	**0214-1749**	**0214-1750**	**0214-1750**
Ranger RZR XP 900 LE 11-12	**0214-1749**	**0214-1749**	**0214-1750**	**0214-1750**
Ranger XP 900 posteriori fino a 03/07/2017 13-17	**0214-1747**	**0214-1747**	**0214-1751**	**0214-1751**
Ranger XP 900 posteriori da 03/07/2017 17-18	**0214-1747**	**0214-1747**	0214-2132	0214-2132

KIT SEMIASSE continua alla pagina successiva.

I codici articolo in GRASSETTO GRIGIO sono novità 2024

KIT SEMIASSE (CONT)

SEMIASSI RINFORZATI (CONT)

APPLICAZIONI	COD. ART. ANTERIORE SINISTRO	COD. ART. ANTERIORE DESTRO	COD. ART POSTERIORE SINISTRO	COD. ART. POSTERIORE DESTRO
POLARIS (CONT)				
Ranger XP 900 19	**0214-1747**	**0214-1747**	0214-2134	0214-2134
Ranger XP 900 Deluxe LE 14	**0214-1747**	**0214-1747**	**0214-1751**	**0214-1751**
Ranger XP 900 EPS posteriori fino a 03/07/2017 13-17	**0214-1747**	**0214-1747**	**0214-1751**	**0214-1751**
Ranger XP 900 EPS posteriori da 03/07/2017 17-18	**0214-1747**	**0214-1747**	0214-2132	0214-2132
Ranger XP 900 EPS 19	**0214-1747**	**0214-1747**	0214-2134	0214-2134
Ranger XP 900 EPS High Lifter Edition 16	0214-2799	0214-2799	-	-
Ranger XP 900 EPS LE 13-14	**0214-1747**	**0214-1747**	**0214-1751**	**0214-1751**
Ranger XP 900 EPS Premium 19	**0214-1747**	**0214-1747**	0214-2134	0214-2134
Ranger XP 900 LE 13	**0214-1747**	**0214-1747**	**0214-1751**	**0214-1751**
RZR 900 14	**0214-1749**	**0214-1749**	**0214-1750**	**0214-1750**
RZR 900 50" 15-20	0214-2706	0214-2706	-	-
RZR 900 EPS 50" 17-19	0214-2706	0214-2706	-	-
RZR 900 EPS LE 14	**0214-1749**	**0214-1749**	**0214-1750**	**0214-1750**
RZR 900 EPS Trail 50" 15-16	0214-2706	0214-2706	-	-
RZR 900 EPS Trail FOX Edition LE 50" 16	0214-2706	0214-2706	-	-
RZR 900 EPS XC Edition 55" 15-17	0214-2706	0214-2706	-	-
RZR 900 FOX Edition 50" 20	0214-2706	0214-2706	-	-
RZR 900 Premium 50" 20	0214-2706	0214-2706	-	-
RZR Trail 900 Premium 50" 21-23	0214-2706	0214-2706	-	-
RZR Trail 900 Sport 50" 21-23	0214-2706	0214-2706	-	-
RZR Trail 900 Ultimate 50" 21-23	0214-2706	0214-2706	-	-
RZR S 900 60" 15-20	**0214-1755**	**0214-1755**	**0214-1754**	**0214-1754**
RZR S 900 EPS 60" 15-19	**0214-1755**	**0214-1755**	**0214-1754**	**0214-1754**
RZR S 900 Premium 60" 20	**0214-1755**	**0214-1755**	**0214-1754**	**0214-1754**
RZR Trail S 900 Sport 60" 21-23	**0214-1755**	**0214-1755**	**0214-1754**	**0214-1754**
RZR 4 900 EPS LE 14	**0214-1749**	**0214-1749**	**0214-1750**	**0214-1750**
RZR 4 900 EPS 60" 15-17	**0214-1755**	**0214-1755**	**0214-1754**	**0214-1754**
RZR S4 900 EPS 60" 18	**0214-1755**	**0214-1755**	**0214-1754**	**0214-1754**
RZR XP 900 13	**0214-1749**	**0214-1749**	**0214-1750**	**0214-1750**
RZR XP 900 EPS LE 13	**0214-1749**	**0214-1749**	**0214-1750**	**0214-1750**
RZR XP 900 EPS Walker Evans LE 13	**0214-1749**	**0214-1749**	**0214-1750**	**0214-1750**
RZR XP 900 HO Jagged X Edition 13	**0214-1749**	**0214-1749**	**0214-1750**	**0214-1750**
RZR XP 900 LE 13	**0214-1749**	**0214-1749**	**0214-1750**	**0214-1750**
RZR XP 4 900 13	**0214-1749**	**0214-1749**	**0214-1750**	**0214-1750**
RZR XP 4 900 EPS LE 13	**0214-1749**	**0214-1749**	**0214-1750**	**0214-1750**
RZR Pro XP 20	**0214-1957**	**0214-1957**	**0214-1956**	**0214-1956**
RZR Pro XP LE 20	**0214-1957**	**0214-1957**	**0214-1956**	**0214-1956**
RZR Pro XP Premium 20-21	**0214-1957**	**0214-1957**	**0214-1956**	**0214-1956**
RZR Pro XP Sport 21	**0214-1957**	**0214-1957**	**0214-1956**	**0214-1956**
RZR Pro XP Ultimate 20-21	**0214-1957**	**0214-1957**	**0214-1956**	**0214-1956**
RZR Pro XP 4 20	**0214-1957**	**0214-1957**	**0214-1956**	**0214-1956**
RZR Pro XP 4 LE 20	**0214-1957**	**0214-1957**	**0214-1956**	**0214-1956**
RZR Pro XP 4 Premium 20-21	**0214-1957**	**0214-1957**	**0214-1956**	**0214-1956**
RZR Pro XP 4 Sport 21	**0214-1957**	**0214-1957**	**0214-1956**	**0214-1956**
RZR Pro XP 4 Ultimate 20-21	**0214-1957**	**0214-1957**	**0214-1956**	**0214-1956**
RZR Turbo S 21	**0214-1853**	**0214-1853**	**0214-1855**	**0214-1855**
RZR Turbo S Velocity 21	**0214-1853**	**0214-1853**	**0214-1855**	**0214-1855**
RZR Turbo S 4 21	**0214-1853**	**0214-1853**	**0214-1855**	**0214-1855**
RZR Turbo S 4 Velocity 21	**0214-1853**	**0214-1853**	**0214-1855**	**0214-1855**
RZR XP Turbo posteriori fino a 01/12/2018 19	**0214-1757**	**0214-1757**	**0214-1856**	**0214-1856**
RZR XP Turbo posteriori da 01/12/2018 19-21	**0214-1757**	**0214-1757**	-	-
RZR XP Turbo DYNAMIX Edition posteriori fino a 01/12/2018 19	**0214-1757**	**0214-1757**	**0214-1856**	**0214-1856**
RZR XP Turbo DYNAMIX Edition posteriori da 01/12/2018 19	**0214-1757**	**0214-1757**	-	-
RZR XP Turbo EPS 16	**0214-1757**	**0214-1757**	**0214-1856**	**0214-1856**
RZR XP Turbo EPS 17	**0214-1757**	**0214-1757**	-	-
RZR XP Turbo EPS 18	**0214-1757**	**0214-1757**	**0214-1856**	**0214-1856**
RZR XP Turbo EPS DYNAMIX Edition 18	**0214-1757**	**0214-1757**	**0214-1856**	**0214-1856**
RZR XP Turbo EPS FOX Edition 18	**0214-1757**	**0214-1757**	**0214-1856**	**0214-1856**
RZR XP Turbo LE posteriori fino a 01/12/2018 19	**0214-1757**	**0214-1757**	**0214-1856**	**0214-1856**
RZR XP Turbo LE posteriori da 01/12/2018 19	**0214-1757**	**0214-1757**	-	-
RZR XP Turbo S 18-20	**0214-1853**	**0214-1853**	**0214-1855**	**0214-1855**
RZR XP Turbo S Velocity 19	**0214-1853**	**0214-1853**	-	-
RZR XP Turbo S Velocity 20	**0214-1853**	**0214-1853**	**0214-1855**	**0214-1855**
RZR XP 4 Turbo 19	**0214-1757**	**0214-1757**	**0214-1856**	**0214-1856**
RZR XP 4 Turbo 20-21	**0214-1757**	**0214-1757**	-	-
RZR XP 4 Turbo DYNAMIX Edition 19	**0214-1757**	**0214-1757**	**0214-1856**	**0214-1856**
RZR XP 4 Turbo EPS 16	**0214-1757**	**0214-1757**	**0214-1856**	**0214-1856**
RZR XP 4 Turbo EPS 17	**0214-1757**	**0214-1757**	-	-
RZR XP 4 Turbo EPS 18	**0214-1757**	**0214-1757**	**0214-1856**	**0214-1856**
RZR XP 4 Turbo EPS DYNAMIX Edition 18	**0214-1757**	**0214-1757**	**0214-1856**	**0214-1856**
RZR XP 4 Turbo EPS FOX Edition 18	**0214-1757**	**0214-1757**	**0214-1856**	**0214-1856**
RZR XP 4 Turbo LE 19	**0214-1757**	**0214-1757**	**0214-1856**	**0214-1856**
RZR XP 4 Turbo S 19-20	**0214-1853**	**0214-1853**	**0214-1855**	**0214-1855**
RZR XP 4 Turbo S Velocity 19	**0214-1853**	**0214-1853**	-	-
RZR XP 4 Turbo S Velocity 20	**0214-1853**	**0214-1853**	**0214-1855**	**0214-1855**
General 1000 20	**0214-1755**	**0214-1755**	**0214-1754**	**0214-1754**

I codici articolo in GRASSETTO GRIGIO sono novità 2024

KIT SEMIASSE (CONT)

SEMIASSI RINFORZATI (CONT)

APPLICAZIONI	COD. ART. ANTERIORE SINISTRO	COD. ART. ANTERIORE DESTRO	COD. ART POSTERIORE SINISTRO	COD. ART. POSTERIORE DESTRO
POLARIS (CONT)				
General 1000 Deluxe 20-22	**0214-1755**	**0214-1755**	**0214-1754**	**0214-1754**
General 1000 Deluxe Ride Command Edition 21-22	**0214-1755**	**0214-1755**	**0214-1754**	**0214-1754**
General 1000 EPS 16-19	**0214-1755**	**0214-1755**	**0214-1754**	**0214-1754**
General 1000 EPS Deluxe 16-19	**0214-1755**	**0214-1755**	**0214-1754**	**0214-1754**
General 1000 EPS Hunter Edition 17-19	**0214-1755**	**0214-1755**	**0214-1754**	**0214-1754**
General 1000 EPS Limited Edition 18-19	**0214-1755**	**0214-1755**	**0214-1754**	**0214-1754**
General 1000 EPS Premium 18-19	**0214-1755**	**0214-1755**	**0214-1754**	**0214-1754**
General 1000 EPS Ride Command Edition 17-19	**0214-1755**	**0214-1755**	**0214-1754**	**0214-1754**
General 1000 Premium 20-22	**0214-1755**	**0214-1755**	**0214-1754**	**0214-1754**
General 1000 Sport 20-22	**0214-1755**	**0214-1755**	**0214-1754**	**0214-1754**
General 4 1000 19-20	**0214-1755**	**0214-1755**	**0214-1754**	**0214-1754**
General 4 1000 Deluxe 20-21	**0214-1755**	**0214-1755**	**0214-1754**	**0214-1754**
General 4 1000 Deluxe Ride Command Edition 21-22	**0214-1755**	**0214-1755**	**0214-1754**	**0214-1754**
General 4 1000 EPS 17-18	**0214-1755**	**0214-1755**	**0214-1754**	**0214-1754**
General 4 1000 EPS Ride Command Edition 18-19	**0214-1755**	**0214-1755**	**0214-1754**	**0214-1754**
General 4 1000 Premium 21-22	**0214-1755**	**0214-1755**	**0214-1754**	**0214-1754**
Ranger 1000 20	**0214-1747**	**0214-1747**	0214-2134	0214-2134
Ranger 1000 21	0214-2135	0214-2135	0214-2134	0214-2134
Ranger 1000 EPS 20	**0214-1747**	**0214-1747**	0214-2134	0214-2134
Ranger 1000 EPS 21	0214-2135	0214-2135	0214-2134	0214-2134
Ranger 1000 Premium 20	**0214-1747**	**0214-1747**	0214-2134	0214-2134
Ranger 1000 Premium 21	0214-2135	0214-2135	0214-2134	0214-2134
Ranger Crew 1000 20	**0214-1747**	**0214-1747**	0214-2134	0214-2134
Ranger Crew 1000 21	0214-2135	0214-2135	0214-2134	0214-2134
Ranger Crew 1000 EPS 20	**0214-1747**	**0214-1747**	0214-2134	0214-2134
Ranger Crew 1000 Premium 20	**0214-1747**	**0214-1747**	0214-2134	0214-2134
Ranger Crew 1000 Premium 21	0214-2135	0214-2135	0214-2134	0214-2134
Ranger Crew XP 1000 posteriori fino al 03/07/2017 17	**0214-1747**	**0214-1747**	**0214-1751**	**0214-1751**
Ranger Crew XP 1000 posteriori da 03/07/2017 17	**0214-1747**	**0214-1747**	0214-2132	0214-2132
Ranger Crew XP 1000 Big Game Edition 21	0214-2135	0214-2135	0214-2134	0214-2134
Ranger Crew XP 1000 EPS posteriori fino a 03/07/2017 17	**0214-1747**	**0214-1747**	**0214-1751**	**0214-1751**
Ranger Crew XP 1000 EPS posteriori da 03/07/2017 17-18	**0214-1747**	**0214-1747**	0214-2132	0214-2132
Ranger Crew XP 1000 EPS 19	**0214-1747**	**0214-1747**	0214-2134	0214-2134
Ranger Crew XP 1000 EPS 20th Anniversary Edition posteriori fino a 01/07/2018 19	**0214-1747**	**0214-1747**	0214-2132	0214-2132
Ranger Crew XP 1000 EPS 20th Anniversary Edition posteriori da 01/07/2018 19	**0214-1747**	**0214-1747**	0214-2134	0214-2134
Ranger Crew XP 1000 EPS Back Country Edition 19	0214-2800	0214-2800	0214-2134	0214-2134
Ranger Crew XP 1000 EPS High Lifter Edition 17-18	0214-2799	0214-2799	-	-
Ranger Crew XP 1000 EPS High Lifter Edition 19	0214-2800	0214-2800	0214-2133	0214-2133
Ranger Crew XP 1000 High Lifter Edition 20-21	0214-2135	0214-2135	0214-2133	0214-2133
Ranger Crew XP 1000 EPS NorthStar Edition posteriori fino a 03/07/2017 17	**0214-1747**	**0214-1747**	**0214-1751**	**0214-1751**
Ranger Crew XP 1000 EPS NorthStar Edition posteriori da 03/07/2017 17-18	**0214-1747**	**0214-1747**	0214-2132	0214-2132
Ranger Crew XP 1000 EPS NorthStar Edition 19	**0214-1747**	**0214-1747**	0214-2134	0214-2134
Ranger Crew XP 1000 NorthStar Premium 20	**0214-1747**	**0214-1747**	0214-2134	0214-2134
Ranger Crew XP 1000 NorthStar Premium 21	0214-2135	0214-2135	0214-2134	0214-2134
Ranger Crew XP 1000 NorthStar Ultimate 20	**0214-1747**	**0214-1747**	0214-2134	0214-2134
Ranger Crew XP 1000 NorthStar Ultimate 21	0214-2135	0214-2135	0214-2134	0214-2134
Ranger Crew XP 1000 EPS Premium posteriori fino a 01/07/2018 19	**0214-1747**	**0214-1747**	0214-2132	0214-2132
Ranger Crew XP 1000 EPS Premium posteriori da 01/07/2018 19	**0214-1747**	**0214-1747**	0214-2134	0214-2134
Ranger Crew XP 1000 Premium 20	**0214-1747**	**0214-1747**	0214-2134	0214-2134
Ranger Crew XP 1000 Premium 21	0214-2135	0214-2135	0214-2134	0214-2134
Ranger Crew XP 1000 Texas Edition 20	**0214-1747**	**0214-1747**	0214-2134	0214-2134
Ranger Crew XP 1000 Texas Edition 21	0214-2135	0214-2135	0214-2134	0214-2134
Ranger Crew XP 1000 Trail Boss 21	0214-2135	0214-2135	0214-2134	0214-2134
Ranger Crew XP 1000 Trail Boss NorthStar Edition 21	0214-2135	0214-2135	0214-2134	0214-2134
Ranger Crew XP 1000 Waterfowl Edition 21	0214-2135	0214-2135	0214-2134	0214-2134
Ranger XP 1000 posteriori fino a 03/07/2017 17	**0214-1747**	**0214-1747**	**0214-1751**	**0214-1751**
Ranger XP 1000 posteriori da 03/07/2017 17	**0214-1747**	**0214-1747**	0214-2132	0214-2132
Ranger XP 1000 Big Game Edition 21	0214-2135	0214-2135	0214-2134	0214-2134
Ranger XP 1000 EPS posteriori fino a 03/07/2017 17	**0214-1747**	**0214-1747**	**0214-1751**	**0214-1751**
Ranger XP 1000 EPS posteriori da 03/07/2017 17-18	**0214-1747**	**0214-1747**	0214-2132	0214-2132
Ranger XP 1000 EPS 19	**0214-1747**	**0214-1747**	0214-2134	0214-2134
Ranger XP 1000 EPS 20th Anniversary Edition 19	**0214-1747**	**0214-1747**	0214-2134	0214-2134
Ranger XP 1000 EPS Back Country Limited Edition 19	0214-2800	0214-2800	0214-2134	0214-2134
Ranger XP 1000 EPS High Lifter Edition 17-18	0214-2799	0214-2799	-	-
Ranger XP 1000 EPS High Lifter Edition 19	0214-2800	0214-2800	0214-2133	0214-2133
Ranger XP 1000 High Lifter Edition 20	0214-2135	0214-2135	0214-2133	0214-2133
Ranger XP 1000 High Lifter Edition 21	0214-2135	0214-2135	0214-2134	0214-2134
Ranger XP 1000 EPS Hunter Edition posteriori fino a 03/07/2017 17	**0214-1747**	**0214-1747**	**0214-1751**	**0214-1751**
Ranger XP 1000 EPS Hunter Edition posteriori da 03/07/2017 17	**0214-1747**	**0214-1747**	0214-2132	0214-2132

KIT SEMIASSE continua alla pagina successiva.

I codici articolo in GRASSETTO GRIGIO sono novità 2024

KIT SEMIASSE (CONT)

SEMIASSI RINFORZATI (CONT)

APPLICAZIONI	COD. ART. ANTERIORE SINISTRO	COD. ART. ANTERIORE DESTRO	COD. ART POSTERIORE SINISTRO	COD. ART. POSTERIORE DESTRO
POLARIS (CONT)				
Ranger XP 1000 EPS NorthStar Edition posteriori fino a 03/07/2017 17	**0214-1747**	**0214-1747**	**0214-1751**	**0214-1751**
Ranger XP 1000 EPS NorthStar Edition posteriori dal 03/07/2017 17-18	**0214-1747**	**0214-1747**	0214-2132	0214-2132
Ranger XP 1000 EPS NorthStar Edition 19	**0214-1747**	**0214-1747**	0214-2134	0214-2134
Ranger XP 1000 NorthStar Premium 20	**0214-1747**	**0214-1747**	0214-2134	0214-2134
Ranger XP 1000 NorthStar Premium 21	0214-2135	0214-2135	0214-2134	0214-2134
Ranger XP 1000 NorthStar Ultimate 20	**0214-1747**	**0214-1747**	0214-2134	0214-2134
Ranger XP 1000 NorthStar Ultimate 21	0214-2135	0214-2135	0214-2134	0214-2134
Ranger XP 1000 EPS Premium 19	**0214-1747**	**0214-1747**	0214-2134	0214-2134
Ranger XP 1000 Premium 20	**0214-1747**	**0214-1747**	0214-2134	0214-2134
Ranger XP 1000 Premium 21	0214-2135	0214-2135	0214-2134	0214-2134
Ranger XP 1000 EPS Ranch Edition posteriori fino a 03/07/2017 17	**0214-1747**	**0214-1747**	**0214-1751**	**0214-1751**
Ranger XP 1000 EPS Ranch Edition posteriori da 03/07/2017 17	**0214-1747**	**0214-1747**	0214-2132	0214-2132
Ranger XP 1000 Texas Edition 20	**0214-1747**	**0214-1747**	0214-2134	0214-2134
Ranger XP 1000 Texas Edition 21	0214-2135	0214-2135	0214-2134	0214-2134
Ranger XP 1000 Trail Boss 21	0214-2135	0214-2135	0214-2134	0214-2134
Ranger XP 1000 Trail Boss NorthStar Edition 21	0214-2135	0214-2135	0214-2134	0214-2134
Ranger XP 1000 Waterfowl Edition 21	0214-2135	0214-2135	0214-2134	0214-2134
RZR RS1 18-21	**0214-1757**	**0214-1757**	**0214-1856**	**0214-1856**
RZR S 1000 EPS 60" 16-19	**0214-1755**	**0214-1755**	**0214-1754**	**0214-1754**
RZR S4 1000 EPS 60" 19	**0214-1755**	**0214-1755**	**0214-1754**	**0214-1754**
RZR S4 1000 Premium 60" 20	**0214-1755**	**0214-1755**	**0214-1754**	**0214-1754**
RZR Trail S 1000 Premium 60" 20-23	**0214-1755**	**0214-1755**	**0214-1754**	**0214-1754**
RZR Trail S 1000 Ultimate 60" 21-23	**0214-1755**	**0214-1755**	**0214-1754**	**0214-1754**
RZR XP 1000 posteriori fino a 01/12/2018 19	-	-	**0214-1854**	**0214-1854**
RZR XP 1000 posteriori da 01/12/2018 19-20	-	-	**0214-1758**	**0214-1758**
RZR XP 1000 DYNAMIX Edition posteriori fino a 01/12/2018 19	-	-	**0214-1854**	**0214-1854**
RZR XP 1000 DYNAMIX Edition posteriori da 01/12/2018 19	-	-	**0214-1758**	**0214-1758**
RZR XP 1000 EPS 14-16	**0214-1752**	**0214-1752**	**0214-1753**	**0214-1753**
RZR XP 1000 EPS 17	-	-	**0214-1753**	**0214-1753**
RZR XP 1000 EPS 18	-	-	**0214-1854**	**0214-1854**
RZR XP 1000 EPS Desert Edition 15	**0214-1752**	**0214-1752**	**0214-1753**	**0214-1753**
RZR XP 1000 EPS High Lifter Edition 15	**0214-1752**	**0214-1752**	**0214-1753**	**0214-1753**
RZR XP 1000 EPS High Lifter Edition 16	-	-	**0214-1753**	**0214-1753**
RZR XP 1000 EPS High Lifter Edition 17	**0214-1757**	**0214-1757**	**0214-1753**	**0214-1753**
RZR XP 1000 EPS High Lifter Edition 18	**0214-1757**	**0214-1757**	**0214-1854**	**0214-1854**
RZR XP 1000 High Lifter Edition posteriori fino a 01/12/2018 19	**0214-1757**	**0214-1757**	**0214-1854**	**0214-1854**
RZR XP 1000 High Lifter Edition posteriori da 01/12/2018 19-22	**0214-1757**	**0214-1757**	**0214-1758**	**0214-1758**
RZR XP 1000 EPS LE 14	**0214-1752**	**0214-1752**	**0214-1753**	**0214-1753**
RZR XP 1000 EPS LE Gold Matte Metallic 17	**0214-1757**	**0214-1757**	**0214-1753**	**0214-1753**
RZR XP 1000 EPS LE Velocity Blue 17	-	-	**0214-1753**	**0214-1753**
RZR XP 1000 EPS Ride Command Edition 18	-	-	**0214-1854**	**0214-1854**
RZR XP 1000 Limited Edition 20	-	-	**0214-1758**	**0214-1758**
RZR XP 1000 Premium 20-23	-	-	**0214-1758**	**0214-1758**
RZR XP 1000 Ride Command Edition posteriori fino a 01/12/2018 19	-	-	**0214-1854**	**0214-1854**
RZR XP 1000 Ride Command Edition posteriori da 01/12/2018 19	-	-	**0214-1758**	**0214-1758**
RZR XP 1000 Sport 21-23	-	-	**0214-1758**	**0214-1758**
RZR XP 1000 EPS Trails and Rocks Edition 18	**0214-1757**	**0214-1757**	**0214-1854**	**0214-1854**
RZR XP 1000 Trails and Rocks Edition posteriori fino a 01/12/2018 19	**0214-1757**	**0214-1757**	**0214-1854**	**0214-1854**
RZR XP 1000 Trails and Rocks Edition posteriori da 01/12/2018 19-22	**0214-1757**	**0214-1757**	**0214-1758**	**0214-1758**
RZR XP 1000 Ultimate 23	**0214-1752**	**0214-1752**	**0214-1758**	**0214-1758**
RZR XP 1000 FOX Edition 15	**0214-1752**	**0214-1752**	**0214-1753**	**0214-1753**
RZR XP 4 1000 posteriori fino a 01/12/20188 19	-	-	**0214-1854**	**0214-1854**
RZR XP 4 1000 posteriori da 01/12/2018 19-20	-	-	**0214-1758**	**0214-1758**
RZR XP 4 1000 DYNAMIX Edition posteriori fino a 01/12/2018 19	-	-	**0214-1854**	**0214-1854**
RZR XP 4 1000 DYNAMIX Edition posteriori da 01/12/2018 19	-	-	**0214-1758**	**0214-1758**
RZR XP 4 1000 EPS anteriori se prodotti entro il 19/10/15 14-16	**0214-1752**	**0214-1752**	**0214-1753**	**0214-1753**
RZR XP 4 1000 EPS anteriori se prodotti a partire dal 20/10/15 16-17	-	-	**0214-1753**	**0214-1753**
RZR XP 4 1000 EPS 18	-	-	**0214-1854**	**0214-1854**
RZR XP 4 1000 EPS High Lifter Edition anteriori se prodotti entro il 19/10/15 16	**0214-1752**	**0214-1752**	**0214-1753**	**0214-1753**
RZR XP 4 1000 EPS High Lifter Edition anteriori se prodotti a partire dal 20/10/15 16	-	-	**0214-1753**	**0214-1753**
RZR XP 4 1000 EPS High Lifter Edition 17	**0214-1757**	**0214-1757**	**0214-1753**	**0214-1753**
RZR XP 4 1000 EPS High Lifter Edition 18	**0214-1757**	**0214-1757**	**0214-1854**	**0214-1854**
RZR XP 4 1000 High Lifter Edition posteriori fino a 01/12/2018 19	**0214-1757**	**0214-1757**	**0214-1854**	**0214-1854**
RZR XP 4 1000 High Lifter Edition posteriori da 01/12/2018 19-22	**0214-1757**	**0214-1757**	**0214-1758**	**0214-1758**

I codici articolo in GRASSETTO GRIGIO sono novità 2024

KIT SEMIASSE (CONT)

SEMIASSI RINFORZATI (CONT)

APPLICAZIONI	COD. ART. ANTERIORE SINISTRO	COD. ART. ANTERIORE DESTRO	COD. ART POSTERIORE SINISTRO	COD. ART. POSTERIORE DESTRO
POLARIS (CONT)				
RZR XP 4 1000 EPS Ride Command Edition 18	-	-	**0214-1854**	**0214-1854**
RZR XP 4 1000 Limited Edition 20	-	-	**0214-1758**	**0214-1758**
RZR XP 4 1000 Premium 20-23	-	-	**0214-1758**	**0214-1758**
RZR XP 4 1000 Ride Command Edition posteriori fino al 01/12/2018 19	-	-	**0214-1854**	**0214-1854**
RZR XP 4 1000 Ride Command Edition posteriori da 01/12/2018 19	-	-	**0214-1758**	**0214-1758**
RZR XP 4 1000 Sport 21-23	-	-	**0214-1758**	**0214-1758**
RZR XP 4 1000 Ultimate 23	-	-	**0214-1758**	**0214-1758**
Scrambler XP 1000 EPS 14	**0214-1745**	**0214-1745**	**0214-1746**	**0214-1746**
Scrambler XP 1000 S 20-21	**0214-2010**	**0214-2010**	**0214-2011**	**0214-2011**
Scrambler XP 1000 15	**0214-1745**	**0214-1745**	**0214-1746**	**0214-1746**
Scrambler XP 1000 16-18	-	-	**0214-1746**	**0214-1746**
Sportsman Touring XP 1000 15	**0214-1745**	**0214-1745**	**0214-1746**	**0214-1746**
Sportsman Touring XP 1000 16-23	-	-	**0214-1746**	**0214-1746**
Sportsman Touring XP 1000 LE 15	**0214-1745**	**0214-1745**	**0214-1746**	**0214-1746**
Sportsman Touring XP 1000 Limited 16	-	-	**0214-1746**	**0214-1746**
Sportsman XP 1000 15	**0214-1745**	**0214-1745**	**0214-1746**	**0214-1746**
Sportsman XP 1000 16-19	-	-	**0214-1746**	**0214-1746**
Sportsman XP 1000 21	-	-	**0214-1746**	**0214-1746**
Sportsman XP 1000 High Lifter Edition 16-23	-	-	**0214-1746**	**0214-1746**
Sportsman XP 1000 Hunter Edition 17-23	-	-	**0214-1746**	**0214-1746**
Sportsman XP 1000 LE 15	**0214-1745**	**0214-1745**	**0214-1746**	**0214-1746**
Sportsman XP 1000 LE 17-19	-	-	**0214-1746**	**0214-1746**
Sportsman XP 1000 Premium 19-20	-	-	**0214-1746**	**0214-1746**
Sportsman XP 1000 Ride Command Edition 22-23	-	-	**0214-1746**	**0214-1746**
Sportsman XP 1000 Ultimate Trail Edition 22-23	-	-	**0214-1746**	**0214-1746**
Sportsman XP 1000 S 20-21	**0214-2010**	**0214-2010**	**0214-2011**	**0214-2011**
Ranger Diesel posteriori fino a 03/07/2017 15-17	**0214-1747**	**0214-1747**	**0214-1751**	**0214-1751**
Ranger Diesel posteriori da 03/07/2017 17-18	**0214-1747**	**0214-1747**	**0214-2132**	**0214-2132**
Ranger Diesel HST 14-17	**0214-1747**	**0214-1747**	-	-
Ranger Diesel HST Deluxe 14-17	**0214-1747**	**0214-1747**	-	-
Ranger Crew Diesel posteriori fino a 03/07/2017 15-17	**0214-1747**	**0214-1747**	**0214-1751**	**0214-1751**
Ranger Crew Diesel posteriori da 03/07/2017 17-18	**0214-1747**	**0214-1747**	**0214-2132**	**0214-2132**
SUZUKI				
LT-A450X KingQuad 07-10	**0214-2801**	**0214-2801**	**0214-2802**	**0214-2802**
LT-A450XZ KingQuad 07-10	**0214-2801**	**0214-2801**	**0214-2802**	**0214-2802**
LT-A500X KingQuad 11-18	**0214-2801**	**0214-2801**	**0214-2802**	**0214-2802**
LT-A500XC KingQuad 17-18	**0214-2801**	**0214-2801**	**0214-2802**	**0214-2802**
LT-A500XL9 KingQuad 19	-	-	**0214-2803**	**0214-2803**
LT-A500XM KingQuad 20	-	-	**0214-2803**	**0214-2803**
LT-A500XP KingQuad 09-20	-	-	**0214-2803**	**0214-2803**
LT-A500XPB KingQuad 18	-	-	**0214-2803**	**0214-2803**
LT-A500XPC KingQuad 17-18	-	-	**0214-2803**	**0214-2803**
LT-A500XPL9 KingQuad 19	-	-	**0214-2803**	**0214-2803**
LT-A500XPZ KingQuad 11-20	-	-	**0214-2803**	**0214-2803**
LT-A500XPZL9 KingQuad 19	-	-	**0214-2803**	**0214-2803**
LT-A500XZ KingQuad 11-16	**0214-2801**	**0214-2801**	**0214-2802**	**0214-2802**
LT-A700X KingQuad a partire da 5SAAP41A67110001 06-07	**0214-2801**	**0214-2801**	**0214-2802**	**0214-2802**
LT-A750X KingQuad 08-18	**0214-2801**	**0214-2801**	**0214-2802**	**0214-2802**
LT-A750XC KingQuad 17-18	**0214-2801**	**0214-2801**	**0214-2802**	**0214-2802**
LT-A750XL9 KingQuad 19	-	-	**0214-2803**	**0214-2803**
LT-A750XM KingQuad 20	-	-	**0214-2803**	**0214-2803**
LT-A750XP KingQuad 09-20	-	-	**0214-2803**	**0214-2803**
LT-A750XPB KingQuad 18	-	-	**0214-2803**	**0214-2803**
LT-A750XPC KingQuad 16-18	-	-	**0214-2803**	**0214-2803**
LT-A750XPL9 KingQuad 19	-	-	**0214-2803**	**0214-2803**
LT-A750XPZ KingQuad 09-20	-	-	**0214-2803**	**0214-2803**
LT-A750XPZL9 KingQuad 19	-	-	**0214-2803**	**0214-2803**
LT-A750XZ KingQuad 08-16	**0214-2801**	**0214-2801**	**0214-2802**	**0214-2802**
YAMAHA				
YXR45F Rhino 450 06-09	-	**0214-2809**	**0214-2811**	**0214-2812**
YFM550F Grizzly FI 4x4 cambio autom. 09-14	**0214-2808**	**0214-2808**	**0214-2807**	**0214-2807**
YFM550F Grizzly FI 4x4 cambio autom. EPS 09-14	**0214-2808**	**0214-2808**	**0214-2807**	**0214-2807**
YFM660F Grizzly 4x4 02	-	-	**0214-2816**	-
YFM660F Grizzly 4x4 03-08	-	-	**0214-2804**	**0214-2806**
YXR66F Rhino 660 06-07	-	**0214-2809**	**0214-2811**	**0214-2812**
YFM700F Grizzly FI 4x4 cambio autom. 07-08	**0214-2808**	**0214-2808**	**0214-2813**	**0214-2813**
YFM700F Grizzly FI 4x4 cambio autom. 09-13	**0214-2808**	**0214-2808**	**0214-2807**	**0214-2807**
YFM700F Grizzly FI 4x4 cambio autom. EPS 07-08	**0214-2808**	**0214-2808**	**0214-2813**	**0214-2813**
YFM700F Grizzly FI 4x4 cambio autom. EPS 09-13	**0214-2808**	**0214-2808**	**0214-2807**	**0214-2807**
YFM700F Grizzly FI 4x4 cambio autom. EPS SE 09-13	**0214-2808**	**0214-2808**	**0214-2807**	**0214-2807**
YFM70KDXG Kodiak 700 4WD 16	**0214-2808**	**0214-2808**	-	-
YFM70KPXG Kodiak 700 EPS 4WD 16	**0214-2808**	**0214-2808**	-	-
YFM70KDHGH Kodiak 700 4WD Hunter 16	**0214-2808**	**0214-2808**	-	-
YXR70F Rhino 700 FI 08-09, 11-13	**0214-2810**	**0214-2810**	**0214-2811**	**0214-2815**

KIT SEMIASSE continua alla pagina successiva.

I codici articolo in **GRASSETTO GRIGIO** sono novità 2024

KIT SEMIASSE (CONT)

SEMIASSI RINFORZATI (CONT)

APPLICAZIONI	COD. ART. ANTERIORE SINISTRO	COD. ART. ANTERIORE DESTRO	COD. ART POSTERIORE SINISTRO	COD. ART. POSTERIORE DESTRO
YAMAHA (CONT)				
YXR70FDU Rhino 700 FI Ducks Unlimited 08-09	0214-2810	0214-2810	0214-2811	0214-2815
YXR70FH Rhino 700 FI Hunter 08-09, 11-13	0214-2810	0214-2810	0214-2811	0214-2815
YXR70FSE Rhino 700 FI Special Edition 08-09	0214-2810	0214-2810	0214-2811	0214-2815
YXR70FSP Rhino 700 FI Sport Edition 08-09, 11-13	0214-2810	0214-2810	0214-2811	0214-2815
Viking 14-21	0214-2707	0214-2707	0214-2708	0214-2708
Viking EPS 14-22	0214-2707	0214-2707	0214-2708	0214-2708
Viking EPS Ranch Edition 18-22	0214-2707	0214-2707	0214-2708	0214-2708
Viking EPS SE 14-17, 19	0214-2707	0214-2707	0214-2708	0214-2708
Viking VI 15-16	0214-2707	0214-2707	0214-2708	0214-2708
Viking VI EPS 15-22	0214-2707	0214-2707	0214-2708	0214-2708
Viking VI EPS Ranch Edition 16-22	0214-2707	0214-2707	0214-2708	0214-2708
Viking VI EPS SE 15-17	0214-2707	0214-2707	0214-2708	0214-2708
Wolverine 16-18	0214-2707	0214-2707	0214-2708	0214-2708
Wolverine EPS 17	0214-2707	0214-2707	0214-2708	0214-2708
Wolverine R-SPEC 16	0214-2707	0214-2707	0214-2708	0214-2708
Wolverine R-SPEC EPS 16-18	0214-2707	0214-2707	0214-2708	0214-2708
Wolverine R-SPEC EPS SE 16-17	0214-2707	0214-2707	0214-2708	0214-2708
YXZ1000R 16-21	**0214-1759**	**0214-1759**	**0214-1760**	**0214-1760**
YXZ1000R SE 16-21	**0214-1759**	**0214-1759**	**0214-1760**	**0214-1760**
YXZ1000R SS 17-21	**0214-1759**	**0214-1759**	**0214-1760**	**0214-1760**
YXZ1000R SS SE 17-21	**0214-1759**	**0214-1759**	**0214-1760**	**0214-1760**
YXZ1000R SS XT-R 21	**0214-1759**	**0214-1759**	**0214-1760**	**0214-1760**

SEMIASSI DI RICAMBIO OEM

APPLICAZIONI	COD. ART. ANTERIORE SINISTRO	COD. ART. ANTERIORE DESTRO	COD. ART POSTERIORE SINISTRO	COD. ART. POSTERIORE DESTRO
ARCTIC CAT				
250 4x4 01	-	0214-2685	-	-
250 4x4 02-04	**0214-1565**	**0214-1565**	-	-
300 4x4 98-01	-	0214-2685	-	-
300 4x4 02-04	**0214-1565**	**0214-1565**	-	-
300 4x4 MRP 04	**0214-1565**	**0214-1565**	-	-
350 4x4 cambio autom. 11-12	**0214-1576**	**0214-1576**	**0214-1577**	**0214-1577**
366 4x4 cambio autom. SE 10-11	**0214-1576**	**0214-1576**	**0214-1577**	**0214-1577**
375 cambio autom. 4x4 02	**0214-1565**	**0214-1565**	-	-
400 4x4 98-01	0214-2685	0214-2685	-	-
400 4x4 02-04	**0214-1565**	**0214-1565**	-	-
400 4x4 cambio manuale 06-08	**0214-1568**	**0214-1574**	**0214-1566**	**0214-1566**
400 4x4 ACT 03-04	**0214-1565**	**0214-1565**	-	-
400 4x4 cambio autom. 03-04	**0214-1565**	**0214-1565**	-	-
400 4x4 cambio autom. 06-08	**0214-1568**	**0214-1574**	**0214-1566**	**0214-1566**
400 4x4 cambio autom ACT 03-04	**0214-1565**	**0214-1565**	-	-
400 4x4 cambio autom. LE 06-07	**0214-1568**	**0214-1574**	**0214-1566**	**0214-1566**
400 4x4 MRP 04	**0214-1565**	**0214-1565**	-	-
400 4x4 cambio autom. MRP 04	**0214-1565**	**0214-1565**	-	-
400 4x4 cambio autom. TBX posteriori compatibili anche con 400 2x4 04	**0214-1567**	**0214-1567**	**0214-1567**	**0214-1567**
400 4x4 cambio autom. TBX 06	**0214-1568**	**0214-1574**	**0214-1566**	**0214-1566**
400 4x4 cambio autom. TRV 06-10	**0214-1568**	**0214-1574**	**0214-1566**	**0214-1566**
400 4x4 cambio autom. TRV Plus 07	**0214-1568**	**0214-1574**	**0214-1566**	**0214-1566**
400 4x4 FIS posteriori compatibili anche con 400 2x4 02-04	**0214-1567**	**0214-1567**	**0214-1567**	**0214-1567**
400 Alterra 16-17	**0214-1576**	**0214-1576**	**0214-1577**	**0214-1577**
400 Core 13	**0214-1576**	**0214-1576**	**0214-1577**	**0214-1577**
400 14-15	**0214-1576**	**0214-1576**	**0214-1577**	**0214-1577**
TRV 400 Core 13	**0214-1568**	**0214-1574**	**0214-1566**	**0214-1566**
TRV 400 14	**0214-1574**	**0214-1574**	**0214-1566**	**0214-1566**
425, modelli CR/SE 11-12	**0214-1576**	**0214-1576**	**0214-1577**	**0214-1577**
450 Alterra 16	**0214-1576**	**0214-1576**	**0214-1577**	**0214-1577**
450 10-12	**0214-1568**	**0214-1574**	**0214-1566**	**0214-1566**
450 Core 13	**0214-1576**	**0214-1576**	**0214-1577**	**0214-1577**
450 14-15	**0214-1576**	**0214-1576**	**0214-1577**	**0214-1577**
450 EFI H1 4x4 cambio autom. 10-11	**0214-1568**	**0214-1574**	**0214-1566**	**0214-1566**
TRV 450 11	**0214-1568**	**0214-1574**	**0214-1566**	**0214-1566**
TRV 450i 12	**0214-1568**	**0214-1574**	**0214-1566**	**0214-1566**
TRV 450i GT 12	**0214-1568**	**0214-1574**	**0214-1566**	**0214-1566**
XC 450i 11-18	**0214-1576**	**0214-1576**	**0214-1577**	**0214-1577**
Bearcat 454 4x4 98 dal n°13001	0214-2685	0214-2685	-	-
500 14	**0214-1568**	**0214-1574**	**0214-1566**	**0214-1566**
500 4x4 98-00	0214-2685	0214-2685	-	-
500 4x4 01	-	0214-2685	-	-
500 4x4 02	**0214-1565**	**0214-1565**	-	-
500 4x4 09	**0214-1568**	**0214-1574**	**0214-1566**	**0214-1566**
500 4x4 cambio autom. 00-01	-	0214-2685	-	-
500 4x4 cambio autom. 02	**0214-1565**	**0214-1565**	-	-
500 4x4 cambio autom. 09	**0214-1568**	**0214-1574**	**0214-1566**	**0214-1566**
500 4x4 cambio autom. FIS 02-04	**0214-1567**	**0214-1567**	**0214-1567**	**0214-1567**
500 4x4 cambio autom. FIS 06-08	**0214-1568**	**0214-1574**	**0214-1566**	**0214-1566**

I codici articolo in GRASSETTO GRIGIO sono novità 2024

KIT SEMIASSE (CONT)

SEMIASSI DI RICAMBIO OEM (CONT)

APPLICAZIONI	COD. ART. ANTERIORE SINISTRO	COD. ART. ANTERIORE DESTRO	COD. ART POSTERIORE SINISTRO	COD. ART. POSTERIORE DESTRO
ARCTIC CAT (CONT)				
500 4x4 cambio autom. FIS LE 06	0214-1568	0214-1574	0214-1566	0214-1566
500 4x4 cambio autom. TBX 02	0214-1565	0214-1565	-	-
500 4x4 cambio autom. TBX 03-04	0214-1567	0214-1567	0214-1567	0214-1567
500 4x4 cambio autom. TBX 06	0214-1568	0214-1574	0214-1566	0214-1566
500 4x4 cambio autom. TRV 03-04	0214-1567	0214-1567	0214-1567	0214-1567
500 4x4 cambio autom. TRV 06	0214-1574	0214-1574	0214-1566	0214-1566
500 4x4 cambio autom. TRV 07-08	0214-1568	0214-1574	0214-1566	0214-1566
500 4x4 FIS 02-04	0214-1567	0214-1567	0214-1567	0214-1567
500 4x4 FIS 06-08	0214-1568	0214-1574	0214-1566	0214-1566
500 Alterra 17-18	0214-1576	0214-1576	0214-1577	0214-1577
500 Core 13	0214-1574	0214-1574	0214-1566	0214-1566
500 XT 13-14	0214-1568	0214-1574	0214-1566	0214-1566
Prowler 500 HDX 14-15	0214-1570	0214-1570	0214-1572	0214-1572
Prowler 500 HDX Limited 14	0214-1570	0214-1570	0214-1572	0214-1572
Prowler 500 HDX XT 14	0214-1570	0214-1570	0214-1572	0214-1572
TRV 500 14	0214-1568	0214-1574	0214-1566	0214-1566
TRV 500 Core 13	0214-1574	0214-1574	0214-1566	0214-1566
550 14	0214-1568	0214-1574	0214-1566	0214-1566
550 Core 13	0214-1568	0214-1574	0214-1566	0214-1566
550 H1 EFI 09-10	0214-1568	0214-1574	0214-1566	0214-1566
550 H1 EFI LE 09-10	0214-1568	0214-1574	0214-1566	0214-1566
550 H1 EFI TRV 09	0214-1568	0214-1574	0214-1566	0214-1566
550 H1 EFI TRV LE 09	0214-1568	0214-1574	0214-1566	0214-1566
550 Limited 13-14	0214-1568	0214-1574	0214-1566	0214-1566
550 S 10	0214-1568	0214-1574	0214-1566	0214-1566
550 S LTD 10	0214-1568	0214-1574	0214-1566	0214-1566
550 XT 13-14	0214-1568	0214-1574	0214-1566	0214-1566
550i 11-12	0214-1568	0214-1574	0214-1566	0214-1566
550i GT 11-12	0214-1568	0214-1574	0214-1566	0214-1566
550i LTD 11-12	0214-1568	0214-1574	0214-1566	0214-1566
Prowler 550 09	0214-1570	0214-1571	0214-1572	0214-1572
Prowler XT 550 include 550i 10-14	0214-1570	0214-1571	0214-1572	0214-1572
TRV 550 11	0214-1568	0214-1574	0214-1566	0214-1566
TRV 550 Cruiser 11	0214-1568	0214-1574	0214-1566	0214-1566
TRV 550 GT 11	0214-1568	0214-1574	0214-1566	0214-1566
TRV 550 H1 EFI 10	0214-1568	0214-1574	0214-1566	0214-1566
TRV 550 Limited 14	0214-1568	0214-1574	0214-1566	0214-1566
TRV 550 LTD 13	0214-1568	0214-1574	0214-1566	0214-1566
TRV 550 S GT 10	0214-1568	0214-1574	0214-1566	0214-1566
TRV 550 XT 13-14	0214-1568	0214-1574	0214-1566	0214-1566
TRV 550i CRUISER 12	0214-1568	0214-1574	0214-1566	0214-1566
TRV 550i GT 12	0214-1568	0214-1574	0214-1566	0214-1566
650 4x4 cambio autom. 04	-	0214-1567	0214-1566	0214-1566
650 4x4 cambio autom. LE 04	-	0214-1567	0214-1566	0214-1566
650 4x4 cambio autom. MRP 04	-	0214-1567	0214-1566	0214-1566
650 H1 4x4 10-11	0214-1568	0214-1574	0214-1566	0214-1566
650 H1 4x4 cambio autom. 05	-	-	0214-1566	0214-1566
650 H1 4x4 cambio autom. 07-08	0214-1568	0214-1574	0214-1566	0214-1566
650 H1 4x4 cambio autom. LE 07	0214-1568	0214-1574	0214-1566	0214-1566
650 H1 4x4 cambio autom. SE 06	0214-1568	0214-1574	0214-1566	0214-1566
650 H1 4x4 cambio autom. TBX 07, 09	0214-1568	0214-1574	0214-1566	0214-1566
650 H1 4x4 cambio autom. TRV 09	0214-1568	0214-1574	0214-1566	0214-1566
650 H1 4x4 cambio autom. TRV Plus 07-08	0214-1568	0214-1574	0214-1566	0214-1566
650 H1 4x4 cambio autom. TRV Plus LE 07	0214-1568	0214-1574	0214-1566	0214-1566
650 H1 Mud Pro 4x4 10	0214-1568	0214-1574	-	-
650 V-2 4x4 cambio autom. 05	-	-	0214-1566	0214-1566
650 V-2 4x4 cambio autom. 06	0214-1568	0214-1574	0214-1566	0214-1566
650 V-2 4x4 cambio autom. LE 05	-	-	0214-1566	0214-1566
650 V-2 4x4 cambio autom. LE/TS 06	0214-1568	0214-1574	0214-1566	0214-1566
Prowler 650 H1 07-08	0214-1570	0214-1571	0214-1572	0214-1572
Prowler XT 650 H1 06-09	0214-1570	0214-1571	0214-1572	0214-1572
Prowler XT 650 H1 M4 08	0214-1570	0214-1571	0214-1572	0214-1572
700 Diesel 07-08	0214-1568	0214-1574	0214-1566	0214-1566
700 Super Duty Diesel 11-14	0214-1568	0214-1574	0214-1566	0214-1566
700 EFI 4x4 cambio autom. 07-08	0214-1568	0214-1574	0214-1566	0214-1566
700 EFI 4x4 cambio autom. SE 06	0214-1568	0214-1574	0214-1566	0214-1566
700 EFI 4x4 cambio autom. LE 07	0214-1568	0214-1574	0214-1566	0214-1566
700 EFI 4x4 cambio autom. M4 08	0214-1568	0214-1574	0214-1566	0214-1566
700 EFI 4x4 cambio autom. TRV Cruiser 08	0214-1568	0214-1574	0214-1566	0214-1566
700 EFI 4x4 cambio autom. TRV LE 08	0214-1568	0214-1574	0214-1566	0214-1566
700 H1 EFI 09-11	0214-1568	0214-1574	0214-1566	0214-1566
700 H1 EFI LE 09-10	0214-1568	0214-1574	0214-1566	0214-1566
700 H1 EFI Mud Pro 09-10	0214-1568	0214-1574	0214-1566	0214-1566
700 H1 EFI SE 08-09	0214-1568	0214-1574	0214-1566	0214-1566
700 S 10-11	0214-1568	0214-1574	0214-1566	0214-1566

KIT SEMIASSE continua alla pagina successiva.

I codici articolo in GRASSETTO GRIGIO sono novità 2024

KIT SEMIASSE (CONT)

SEMIASSI DI RICAMBIO OEM (CONT)

APPLICAZIONI	COD. ART. ANTERIORE SINISTRO	COD. ART. ANTERIORE DESTRO	COD. ART POSTERIORE SINISTRO	COD. ART. POSTERIORE DESTRO
ARCTIC CAT (CONT)				
700 S LTD 10	**0214-1568**	**0214-1574**	**0214-1566**	**0214-1566**
700 LTD 11	**0214-1568**	**0214-1574**	**0214-1566**	**0214-1566**
700i 12	**0214-1568**	**0214-1574**	**0214-1566**	**0214-1566**
700i LTD 12	**0214-1568**	**0214-1574**	**0214-1566**	**0214-1566**
700i GT 12	**0214-1568**	**0214-1574**	**0214-1566**	**0214-1566**
700 Core 13	**0214-1568**	**0214-1574**	**0214-1566**	**0214-1566**
700 14	**0214-1568**	**0214-1574**	**0214-1566**	**0214-1566**
700 Limited 13-14	**0214-1568**	**0214-1574**	**0214-1566**	**0214-1566**
700 XT 13-14	**0214-1568**	**0214-1574**	**0214-1566**	**0214-1566**
Prowler 700 HDX H1 EFI 11	**0214-1571**	**0214-1570**	**0214-1572**	**0214-1572**
Prowler 700i HDX H1 EFI 12	**0214-1571**	**0214-1570**	**0214-1572**	**0214-1572**
Prowler 700 HDX 13	**0214-1571**	**0214-1570**	**0214-1572**	**0214-1572**
Prowler 700 HDX Limited 14	**0214-1571**	**0214-1570**	**0214-1572**	**0214-1572**
Prowler 700 HDX XT EPS 15	**0214-1571**	**0214-1570**	**0214-1572**	**0214-1572**
Prowler 700 XT 09	**0214-1570**	**0214-1571**	**0214-1572**	**0214-1572**
Prowler 700 XTX H1 EFI 08-10	**0214-1570**	**0214-1571**	**0214-1570**	**0214-1570**
Prowler 700 XTX H1 EFI LE 09	**0214-1570**	**0214-1571**	**0214-1570**	**0214-1570**
Prowler 700 XTX H1 EFI 11	**0214-1570**	**0214-1571**	**0214-1572**	**0214-1572**
Prowler 700i XTX H1 EFI 12	**0214-1570**	**0214-1571**	**0214-1572**	**0214-1572**
Prowler 700 XTX 13-14	**0214-1570**	**0214-1571**	**0214-1572**	**0214-1572**
TBX 700 H1 EFI 10	**0214-1568**	**0214-1574**	**0214-1566**	**0214-1566**
TBX 700 LTD 11	**0214-1568**	**0214-1574**	**0214-1566**	**0214-1566**
TBX 700i GT 12	**0214-1568**	**0214-1574**	**0214-1566**	**0214-1566**
TBX 700 XT 13	**0214-1568**	**0214-1574**	**0214-1566**	**0214-1566**
TBX 700 14	**0214-1568**	**0214-1574**	**0214-1566**	**0214-1566**
TRV 700 H1 EFI 10	**0214-1568**	**0214-1574**	**0214-1566**	**0214-1566**
TRV 700 11	**0214-1568**	**0214-1574**	**0214-1566**	**0214-1566**
TRV 700 H1 EFI Cruiser 09-10	**0214-1568**	**0214-1574**	**0214-1566**	**0214-1566**
TRV 700 Cruiser 11	**0214-1568**	**0214-1574**	**0214-1566**	**0214-1566**
TRV 700i Cruiser 12	**0214-1568**	**0214-1574**	**0214-1566**	**0214-1566**
TRV 700 S GT 10	**0214-1568**	**0214-1574**	**0214-1566**	**0214-1566**
TRV 700 GT 11	**0214-1568**	**0214-1574**	**0214-1566**	**0214-1566**
TRV 700i GT 12	**0214-1568**	**0214-1574**	**0214-1566**	**0214-1566**
TRV 700 Limited 13-14	**0214-1568**	**0214-1574**	**0214-1566**	**0214-1566**
TRV 700 XT 13-14	**0214-1568**	**0214-1574**	**0214-1566**	**0214-1566**
Mud Pro 1000 H2 EFI 10	**0214-1568**	**0214-1574**	-	-
Prowler 1000 XTZ H2 EFI 09-11	**0214-1571**	**0214-1570**	**0214-1572**	**0214-1572**
Prowler 1000i XTZ H2 EFI 12	**0214-1571**	**0214-1570**	**0214-1572**	**0214-1572**
Prowler 1000 XTZ 13-14	**0214-1571**	**0214-1570**	**0214-1572**	**0214-1572**
Thundercat 1000 H2 EFI SE 08-09	**0214-1568**	**0214-1574**	**0214-1566**	**0214-1566**
Thundercat 1000 H2 EFI 10	**0214-1568**	**0214-1574**	**0214-1566**	**0214-1566**
Thundercat 1000 H2 EFI LE 10	**0214-1568**	**0214-1574**	**0214-1566**	**0214-1566**
TRV 1000 H2 EFI 10	**0214-1568**	**0214-1574**	**0214-1566**	**0214-1566**
TRV 1000 H2 EFI Cruiser 09-10	**0214-1568**	**0214-1574**	**0214-1566**	**0214-1566**
Wildcat 1000i H.O. 12	**0214-1569**	**0214-1569**	**0214-1575**	**0214-1575**
Wildcat 1000 13-14	**0214-1569**	**0214-1569**	**0214-1575**	**0214-1575**
Wildcat 1000 Limited 13-14	**0214-1569**	**0214-1569**	**0214-1575**	**0214-1575**
Wildcat 4 1000 13	**0214-1569**	**0214-1569**	**0214-1575**	**0214-1575**
Wildcat 4 14	**0214-1569**	**0214-1569**	**0214-1575**	**0214-1575**
Wildcat 4 Limited 14	**0214-1569**	**0214-1569**	**0214-1575**	**0214-1575**
Wildcat 4X 14	**0214-1569**	**0214-1569**	**0214-1575**	**0214-1575**
Wildcat 4X EPS 15	**0214-1569**	**0214-1569**	**0214-1575**	**0214-1575**
Wildcat 4X Limited 14	**0214-1569**	**0214-1569**	**0214-1575**	**0214-1575**
Wildcat 4X Limited EPS 15	**0214-1569**	**0214-1569**	**0214-1575**	**0214-1575**
Wildcat EPS 15	**0214-1573**	**0214-1573**	-	-
Wildcat Trail 14-19	**0214-1573**	**0214-1573**	-	-
Wildcat Trail Limited 15	**0214-1573**	**0214-1573**	-	-
Wildcat Trail LTD 17	**0214-1573**	**0214-1573**	-	-
Wildcat Trail LTD EPS 18-20	**0214-1573**	**0214-1573**	-	-
Wildcat Trail SE EPS 16-17	**0214-1573**	**0214-1573**	-	-
Wildcat Trail XT 14-15	**0214-1573**	**0214-1573**	-	-
Wildcat Trail XT EPS 16-20	**0214-1573**	**0214-1573**	-	-
Wildcat X 13-14, 16	**0214-1569**	**0214-1569**	**0214-1575**	**0214-1575**
Wildcat X EPS 15	**0214-1569**	**0214-1569**	**0214-1575**	**0214-1575**
Wildcat X Limited 14	**0214-1569**	**0214-1569**	**0214-1575**	**0214-1575**
Wildcat X Limited EPS 15	**0214-1569**	**0214-1569**	**0214-1575**	**0214-1575**
Wildcat X Limited 16	-	-	**0214-1575**	**0214-1575**
Wildcat X Special Edition 16	-	-	**0214-1575**	**0214-1575**
CAN-AM				
Outlander 330 HO 2x4 04-05	**0214-1592**	**0214-1591**	**0214-1596**	**0214-1597**
Outlander 330 HO 4x4 04-05	**0214-1592**	**0214-1591**	**0214-1596**	**0214-1597**
Outlander 400 HO 2x4 04-05	**0214-1592**	**0214-1591**	**0214-1596**	**0214-1597**
Outlander 400 HO 4x4 03-05	**0214-1592**	**0214-1591**	**0214-1596**	**0214-1597**
Outlander 400 HO 4x4 06	**0214-1580**	**0214-1579**	**0214-1581**	**0214-1582**
Outlander 400 HO 4x4 XT 04-05	**0214-1592**	**0214-1591**	**0214-1596**	**0214-1597**
Outlander 400 HO 4x4 XT 06	**0214-1580**	**0214-1579**	**0214-1581**	**0214-1582**
Outlander Max 400 HO 4x4 04-05	**0214-1592**	**0214-1591**	**0214-1596**	**0214-1597**

I codici articolo in GRASSETTO GRIGIO sono novità 2024

KIT SEMIASSE (CONT)

SEMIASSI DI RICAMBIO OEM (CONT)

APPLICAZIONI	COD. ART. ANTERIORE SINISTRO	COD. ART. ANTERIORE DESTRO	COD. ART POSTERIORE SINISTRO	COD. ART. POSTERIORE DESTRO
CAN-AM (CONT)				
Outlander Max 400 HO 4x4 06	**0214-1580**	**0214-1579**	**0214-1581**	**0214-1582**
Outlander Max 400 HO 4x4 XT 06	**0214-1580**	**0214-1579**	**0214-1581**	**0214-1582**
Outlander 650 HO EFI 4x4 06	**0214-1580**	**0214-1579**	**0214-1601**	-
Outlander 650 HO EFI 4x4 XT 06	**0214-1580**	**0214-1579**	**0214-1601**	-
Outlander Max 650 HO EFI 4x4 06	**0214-1580**	**0214-1579**	**0214-1601**	-
Outlander Max 650 HO EFI 4x4 XT 06	**0214-1580**	**0214-1579**	**0214-1601**	-
Outlander 800 HO EFI 4x4 06	**0214-1580**	**0214-1579**	**0214-1601**	-
Outlander 800 HO EFI 4x4 XT 06	**0214-1580**	**0214-1579**	**0214-1601**	-
Outlander Max 800 HO EFI 4x4 06	**0214-1580**	**0214-1579**	**0214-1601**	-
Outlander Max 800 HO EFI 4x4 XT 06	**0214-1580**	**0214-1579**	**0214-1601**	-
Quest 02-04	**0214-1589**	**0214-1590**	-	-
Quest XT 02, 04	**0214-1589**	**0214-1590**	-	-
Quest Max 04	**0214-1589**	**0214-1590**	-	-
Traxter 99-05	**0214-1589**	**0214-1590**	-	-
Traxter XL 01-05	**0214-1589**	**0214-1590**	-	-
Traxter XT 01-05	**0214-1589**	**0214-1590**	-	-
Traxter Max 03-05	**0214-1589**	**0214-1590**	-	-
Traxter Max XT 03-05	**0214-1589**	**0214-1590**	-	-
Outlander 400 HO 07-08	**0214-1580**	**0214-1579**	**0214-1581**	**0214-1582**
Outlander 400 EFI 08-12	**0214-1580**	**0214-1579**	**0214-1581**	**0214-1582**
Outlander 400 EFI 13-15	**0214-1580**	**0214-1579**		
Outlander 400 HO XT 07-08	**0214-1580**	**0214-1579**	**0214-1581**	**0214-1582**
Outlander 400 EFI XT 08-12	**0214-1580**	**0214-1579**	**0214-1581**	**0214-1582**
Outlander 400 EFI XT 13-14	**0214-1580**	**0214-1579**	-	-
Outlander Max 400 HO 07-08	**0214-1580**	**0214-1579**	**0214-1581**	**0214-1582**
Outlander Max 400 EFI 09-12	**0214-1580**	**0214-1579**	**0214-1581**	**0214-1582**
Outlander Max 400 EFI 13-15	**0214-1580**	**0214-1579**	**0214-1601**	**0214-1602**
Outlander Max 400 HO XT 07-08	**0214-1580**	**0214-1579**	**0214-1581**	**0214-1582**
Outlander Max 400 EFI XT 09-12	**0214-1580**	**0214-1579**	**0214-1581**	**0214-1582**
Outlander Max 400 EFI XT 13-15	**0214-1580**	**0214-1579**	**0214-1601**	**0214-1602**
Outlander 450 EFI 17-23	**0214-1600**	**0214-1599**	-	0214-2686
Outlander 450 EFI DPS 17-23	**0214-1600**	**0214-1599**	-	0214-2686
Outlander 450 EFI Mossy Oak Hunting Edition 18-23	**0214-1600**	**0214-1599**	-	0214-2686
Outlander L 450 EFI 15-16	**0214-1600**	**0214-1599**	-	0214-2686
Outlander L 450 EFI DPS 16	**0214-1600**	**0214-1599**	-	0214-2686
Outlander L Max 450 EFI 15-16	**0214-1600**	**0214-1599**	-	0214-2686
Outlander L Max 450 EFI DPS 16	**0214-1600**	**0214-1599**	-	0214-2686
Outlander Max 450 EFI 17-23	**0214-1600**	**0214-1599**	-	0214-2686
Outlander Max 450 EFI DPS 17-23	**0214-1600**	**0214-1599**	-	0214-2686
Outlander Max 6X6 DPS 450 19-23	**0214-1600**	**0214-1599**	0214-2686	-
Outlander Max 6X6 DPS 450 19-23 centrale posteriore		-	-	0214-2686
Defender HD5 17-21	**0214-1606**	**0214-1607**	**0214-1993**	**0214-2017**
Defender HD5 DPS 17-21	**0214-1606**	**0214-1607**	**0214-1993**	**0214-2017**
Outlander 500 HO 07	**0214-1580**	**0214-1579**	**0214-1601**	-
Outlander 500 HO 08	**0214-1580**	**0214-1579**	**0214-1601**	**0214-1602**
Outlander 500 EFI 09-12	**0214-1580**	**0214-1579**	**0214-1601**	**0214-1602**
Outlander 500 EFI 13-14	**0214-1593**	**0214-1594**	**0214-1601**	**0214-1602**
Outlander 500 EFI 15	**0214-1600**	**0214-1599**	**0214-1601**	**0214-1602**
Outlander 500 EFI DPS 13-14	**0214-1593**	**0214-1594**	**0214-1601**	**0214-1602**
Outlander 500 EFI DPS 15	**0214-1600**	**0214-1599**	**0214-1601**	**0214-1602**
Outlander 500 HO XT 07	**0214-1580**	**0214-1579**	**0214-1601**	-
Outlander 500 HO XT 08	**0214-1580**	**0214-1579**	**0214-1601**	**0214-1602**
Outlander 500 EFI XT 09-12	**0214-1580**	**0214-1579**	**0214-1601**	**0214-1602**
Outlander 500 EFI XT 13-14	**0214-1593**	**0214-1594**	**0214-1601**	**0214-1602**
Outlander 500 EFI XT 15	**0214-1600**	**0214-1599**	**0214-1601**	**0214-1602**
Outlander 500 EFI XT-P 10	**0214-1580**	**0214-1579**	**0214-1601**	**0214-1602**
Outlander L 500 EFI 15	**0214-1600**	**0214-1599**	-	0214-2686
Outlander L Max 500 EFI 15	**0214-1600**	**0214-1599**	-	0214-2686
Outlander Max 500 HO 07	**0214-1580**	**0214-1579**	**0214-1601**	-
Outlander Max 500 HO 08	**0214-1580**	**0214-1579**	**0214-1601**	**0214-1602**
Outlander Max 500 EFI 09-12	**0214-1580**	**0214-1579**	**0214-1601**	**0214-1602**
Outlander Max 500 EFI 13-14	**0214-1593**	**0214-1594**	**0214-1601**	**0214-1602**
Outlander Max 500 EFI 15	**0214-1600**	**0214-1599**	**0214-1601**	**0214-1602**
Outlander Max 500 EFI DPS 13-14	**0214-1593**	**0214-1594**	**0214-1601**	**0214-1602**
Outlander Max 500 EFI DPS 15	**0214-1600**	**0214-1599**	**0214-1601**	**0214-1602**
Outlander Max 500 EFI LTD 10	**0214-1580**	**0214-1579**	**0214-1601**	**0214-1602**
Outlander Max 500 HO XT 07	**0214-1580**	**0214-1579**	**0214-1601**	-
Outlander Max 500 HO XT 08	**0214-1580**	**0214-1579**	**0214-1601**	**0214-1602**
Outlander Max 500 EFI XT 09-12	**0214-1580**	**0214-1579**	**0214-1601**	**0214-1602**
Outlander Max 500 EFI XT 13-14	**0214-1593**	**0214-1594**	**0214-1601**	**0214-1602**
Outlander Max 500 EFI XT 15	**0214-1600**	**0214-1599**	**0214-1601**	**0214-1602**
Outlander Max 500 EFI XT-P 10	**0214-1580**	**0214-1579**	**0214-1601**	**0214-1602**
Renegade 500 HO 08	**0214-1580**	**0214-1579**	**0214-1601**	**0214-1602**
Renegade 500 EFI 09-10	**0214-1580**	**0214-1579**	**0214-1601**	**0214-1602**
Renegade 500 EFI 11-12	**0214-1600**	-	**0214-1601**	**0214-1602**

KIT SEMIASSE continua alla pagina successiva.

I codici articolo in **GRASSETTO GRIGIO** sono novità 2024

KIT SEMIASSE (CONT)

SEMIASSI DI RICAMBIO OEM (CONT)

APPLICAZIONI	COD. ART. ANTERIORE SINISTRO	COD. ART. ANTERIORE DESTRO	COD. ART POSTERIORE SINISTRO	COD. ART. POSTERIORE DESTRO
CAN-AM (CONT)				
Renegade 500 EFI 13-14	**0214-1593**	**0214-1594**	**0214-1601**	**0214-1602**
Renegade 500 EFI 15	**0214-1600**	**0214-1599**	**0214-1601**	**0214-1602**
Traxter HD5 17-18	**0214-1606**	**0214-1607**	**0214-1993**	**0214-2017**
Traxter HD5 T Base 19-21	**0214-1606**	**0214-1607**	**0214-1993**	**0214-2017**
Outlander 570 EFI 17-23	**0214-1600**	**0214-1599**	-	0214-2686
Outlander 570 EFI DPS 16	**0214-1600**	**0214-1599**	**0214-1601**	**0214-1602**
Outlander 570 EFI DPS 17-23	**0214-1600**	**0214-1599**	-	0214-2686
Outlander 570 EFI Mossy Oak Hunting Edition 17-23	**0214-1600**	**0214-1599**	-	0214-2686
Outlander 570 EFI XMR 17-22	**0214-1593**	**0214-1594**	**0214-1601**	**0214-1602**
Outlander 570 EFI XMR 23	**0214-1600**	**0214-1599**	**0214-1601**	**0214-1602**
Outlander 570 EFI XT 16	**0214-1600**	**0214-1599**	**0214-1601**	**0214-1602**
Outlander 570 EFI XT 17-23	**0214-1600**	**0214-1599**	-	0214-2686
Outlander L 570 EFI 16	**0214-1600**	**0214-1599**	-	0214-2686
Outlander L 570 EFI DPS 16	**0214-1600**	**0214-1599**	-	0214-2686
Outlander L 570 EFI Mossy Oak Hunting Edition 16	**0214-1600**	**0214-1599**	-	0214-2686
Outlander L 570 EFI XMR 16	**0214-1593**	**0214-1594**	**0214-1601**	**0214-1602**
Outlander L Max 570 EFI 16	**0214-1600**	**0214-1599**	-	0214-2686
Outlander L Max 570 EFI DPS 16	**0214-1600**	**0214-1599**	-	0214-2686
Outlander Max 570 EFI 17-23	**0214-1600**	**0214-1599**	-	0214-2686
Outlander Max 570 EFI DPS 16	**0214-1600**	**0214-1599**	**0214-1601**	**0214-1602**
Outlander Max 570 EFI DPS 17-23	**0214-1600**	**0214-1599**	-	0214-2686
Outlander Max 570 EFI XT 16	**0214-1600**	**0214-1599**	**0214-1601**	**0214-1602**
Outlander Max 570 EFI XT 17-23	**0214-1600**	**0214-1599**	-	0214-2686
Renegade 570 EFI 16-18	**0214-1600**	**0214-1599**	**0214-1601**	**0214-1602**
Renegade 570 EFI 19	**0214-2001**	**0214-2002**	**0214-2014**	**0214-2015**
Renegade 570 EFI 20	**0214-2001**	**0214-2018**	**0214-2014**	**0214-2015**
Renegade 570 EFI 21-22	**0214-2001**	**0214-2002**	**0214-2014**	**0214-2015**
Renegade 570 EFI XMR 17-18	**0214-1593**	**0214-1594**	**0214-1601**	**0214-1602**
Renegade 570 EFI XMR 19		**0214-2018**	**0214-2014**	**0214-2015**
Renegade 570 EFI XMR 20-21	**0214-2001**	**0214-2002**	-	0214-2687
Renegade 570 EFI XXC 16-17	**0214-1600**	**0214-1599**	**0214-1601**	**0214-1602**
Outlander 650 EFI 6X6 XT 15-16	**0214-1593**	**0214-1594**	**0214-1602**	**0214-1601**
Outlander 650 EFI 6X6 XT centrale posteriore 15-16	-	-	**0214-1601**	**0214-1602**
Outlander 650 EFI 6X6 DPS 17-18	**0214-1593**	**0214-1594**	**0214-1602**	**0214-1601**
Outlander 650 EFI 6X6 DPS centrale posteriore 17-18	-	-	**0214-1601**	**0214-1602**
Outlander 650 HO 07	**0214-1580**	**0214-1579**	**0214-1601**	-
Outlander 650 HO 08	**0214-1580**	**0214-1579**	**0214-1601**	**0214-1602**
Outlander 650 EFI 09-12	**0214-1580**	**0214-1579**	**0214-1601**	**0214-1602**
Outlander 650 EFI 13-18	**0214-1593**	**0214-1594**	**0214-1601**	**0214-1602**
Outlander 650 EFI 19	**0214-2001**	**0214-2002**	**0214-2014**	**0214-2015**
Outlander 650 EFI 20	**0214-2001**	**0214-2018**	**0214-2014**	**0214-2015**
Outlander 650 EFI 21-22	**0214-2001**	**0214-2002**	**0214-2014**	**0214-2015**
Outlander 650 EFI DPS 13-18	**0214-1593**	**0214-1594**	**0214-1601**	**0214-1602**
Outlander 650 EFI DPS 19	**0214-2001**	**0214-2002**	**0214-2014**	**0214-2015**
Outlander 650 EFI DPS 20	**0214-2001**	**0214-2018**	**0214-2014**	**0214-2015**
Outlander 650 EFI DPS 21-22	**0214-2001**	**0214-2002**	**0214-2014**	**0214-2015**
Outlander 650 EFI Mossy Oak Edition 20	**0214-2001**	**0214-2018**	**0214-2014**	**0214-2015**
Outlander 650 EFI Mossy Oak Edition 21-22	**0214-2001**	**0214-2002**	**0214-2014**	**0214-2015**
Outlander 650 EFI North Edition 18	**0214-1593**	**0214-1594**	**0214-1601**	**0214-1602**
Outlander 650 EFI North Edition 19	**0214-2001**	**0214-2002**	**0214-2014**	**0214-2015**
Outlander 650 EFI XMR 13-15	-	-	**0214-1601**	**0214-1602**
Outlander 650 EFI XMR 16-18	-	-	-	**0214-1603**
Outlander 650 EFI XMR 19-23	-	**0214-2018**	-	0214-2687
Outlander 650 EFI XT 07	**0214-1580**	**0214-1579**	**0214-1601**	-
Outlander 650 EFI XT 08-12	**0214-1580**	**0214-1579**	**0214-1601**	**0214-1602**
Outlander 650 EFI XT 13-18	**0214-1593**	**0214-1594**	**0214-1601**	**0214-1602**
Outlander 650 EFI XT 19	**0214-2001**	**0214-2002**	**0214-2014**	**0214-2015**
Outlander 650 EFI XT 20	**0214-2001**	**0214-2018**	**0214-2014**	**0214-2015**
Outlander 650 EFI XT 21-22	**0214-2001**	**0214-2002**	**0214-2014**	**0214-2015**
Outlander 650 EFI XT-P 10-11	**0214-1580**	**0214-1579**	**0214-1601**	**0214-1602**
Outlander 650 EFI XT-P 16	**0214-1593**	**0214-1594**	**0214-1601**	**0214-1602**
Outlander Max 650 HO 07	**0214-1580**	**0214-1579**	**0214-1601**	-
Outlander Max 650 HO 08	**0214-1580**	**0214-1579**	**0214-1601**	-
Outlander Max 650 EFI 09-12	**0214-1580**	**0214-1579**	**0214-1601**	**0214-1602**
Outlander Max 650 EFI 13-15	**0214-1593**	**0214-1594**	**0214-1601**	**0214-1602**
Outlander Max 650 EFI 6X6 DPS 19-23	**0214-2001**	**0214-2002**	**0214-2015**	**0214-2014**
Outlander Max 650 EFI 6X6 DPS centrale posteriore 19-23	-	-	**0214-2014**	**0214-2015**
Outlander Max 650 EFI DPS 13-18	**0214-1593**	**0214-1594**	**0214-1601**	**0214-1602**
Outlander Max 650 EFI DPS 19	**0214-2001**	**0214-2002**	**0214-2014**	**0214-2015**
Outlander Max 650 EFI DPS 20	**0214-2001**	**0214-2018**	**0214-2014**	**0214-2015**
Outlander Max 650 EFI DPS 21-22	**0214-2001**	**0214-2002**	**0214-2014**	**0214-2015**
Outlander Max 650 EFI North Edition 18	**0214-1593**	**0214-1594**	**0214-1601**	**0214-1602**
Outlander Max 650 EFI North Edition 19	**0214-2001**	**0214-2002**	**0214-2014**	**0214-2015**
Outlander Max 650 HO XT 07	**0214-1580**	**0214-1579**	**0214-1601**	-
Outlander Max 650 HO XT 08	**0214-1580**	**0214-1579**	**0214-1601**	-
Outlander Max 650 EFI XT 09-12	**0214-1580**	**0214-1579**	**0214-1601**	**0214-1602**
Outlander Max 650 EFI XT 13-18	**0214-1593**	**0214-1594**	**0214-1601**	**0214-1602**

I codici articolo in GRASSETTO GRIGIO sono novità 2024

KIT SEMIASSE (CONT)

SEMIASSI DI RICAMBIO OEM (CONT)

APPLICAZIONI	COD. ART. ANTERIORE SINISTRO	COD. ART. ANTERIORE DESTRO	COD. ART POSTERIORE SINISTRO	COD. ART. POSTERIORE DESTRO
CAN-AM (CONT)				
Outlander Max 650 EFI XT 19	**0214-2001**	**0214-2002**	**0214-2014**	**0214-2015**
Outlander Max 650 EFI XT 20	**0214-2001**	**0214-2018**	**0214-2014**	**0214-2015**
Outlander Max 650 EFI XT 21-22	**0214-2001**	**0214-2002**	**0214-2014**	**0214-2015**
Outlander Max 650 EFI XT-P 10-12	**0214-1580**	**0214-1579**	**0214-1601**	**0214-1602**
Outlander Max 650 EFI XT-P 16	**0214-1593**	**0214-1594**	**0214-1601**	**0214-1602**
Maverick Trail 700 22-23	-	-	**0214-1812**	**0214-1812**
Maverick Trail 700 DPS 22-23	-	-	**0214-1812**	**0214-1812**
Commander 800 11	**0214-1583**	**0214-1584**	**0214-1585**	**0214-1585**
Commander 800R 12-15	**0214-1583**	**0214-1584**	**0214-1585**	**0214-1585**
Commander 800R 16	**0214-1583**	**0214-1584**	**0214-1605**	**0214-1605**
Commander 800R 17-20	-	**0214-1584**	**0214-1605**	**0214-1605**
Commander 800R DPS 13-15	**0214-1583**	**0214-1584**	**0214-1585**	**0214-1585**
Commander 800R DPS 16	**0214-1583**	**0214-1584**	**0214-1605**	**0214-1605**
Commander 800R DPS 17-20	-	**0214-1584**	**0214-1605**	**0214-1605**
Commander 800R XT 12-15	**0214-1583**	**0214-1584**	**0214-1585**	**0214-1585**
Commander 800R XT 16	**0214-1583**	**0214-1584**	**0214-1605**	**0214-1605**
Commander 800R XT 17-20	-	**0214-1584**	**0214-1605**	**0214-1605**
Commander 800 XTI 11	**0214-1583**	**0214-1584**	**0214-1585**	**0214-1585**
Commander Max 800R DPS 16	**0214-1583**	**0214-1584**	**0214-1605**	**0214-1605**
Commander Max 800R DPS 17-20	-	**0214-1584**	**0214-1605**	**0214-1605**
Defender HD8 16-21	**0214-1606**	**0214-1607**	**0214-1608**	**0214-1608**
Defender HD8 DPS 16-21	**0214-1606**	**0214-1607**	**0214-1608**	**0214-1608**
Defender HD8 DPS CAB 21	**0214-1999**	**0214-1998**	**0214-2003**	**0214-2003**
Defender HD8 XT 16-21	**0214-1606**	**0214-1607**	**0214-1608**	**0214-1608**
Defender HD8 XT CAB 17	**0214-1606**	**0214-1607**	**0214-1608**	**0214-1608**
Defender HD8 XT CAB 18-19	**0214-1995**	**0214-1994**	**0214-2003**	**0214-2003**
Defender HD8 XT CAB 20-21	**0214-1999**	**0214-1998**	**0214-2003**	**0214-2003**
Defender Max HD8 18-21	**0214-1606**	**0214-1607**	**0214-1608**	**0214-1608**
Defender Max HD8 DPS 17-21	**0214-1606**	**0214-1607**	**0214-1608**	**0214-1608**
Defender Max HD8 XT 17-21	**0214-1606**	**0214-1607**	**0214-1608**	**0214-1608**
Maverick Trail 800 18-21	**0214-1814**	**0214-1811**	**0214-1812**	**0214-1812**
Maverick Trail 800 DPS 18-21	**0214-1814**	**0214-1811**	**0214-1812**	**0214-1812**
Outlander 800 HO 07	**0214-1580**	**0214-1579**	**0214-1601**	-
Outlander 800 HO 08	**0214-1580**	**0214-1579**	**0214-1601**	**0214-1602**
Outlander 800R EFI 09-11	**0214-1580**	**0214-1579**	**0214-1601**	**0214-1602**
Outlander 800R EFI 12	-	-	**0214-1601**	**0214-1602**
Outlander 800R EFI 13-15	**0214-1593**	**0214-1594**	**0214-1601**	**0214-1602**
Outlander 800R EFI DPS 13-15	**0214-1593**	**0214-1594**	**0214-1601**	**0214-1602**
Outlander 800R EFI XMR 11-12	-	-	**0214-1601**	**0214-1602**
Outlander 800R EFI XMR 15	-	-	-	**0214-1603**
Outlander 800 HO XT 07	**0214-1580**	**0214-1579**	**0214-1601**	-
Outlander 800 HO XT 08	**0214-1580**	**0214-1579**	**0214-1601**	-
Outlander 800R EFI XT 09-11	**0214-1580**	**0214-1579**	**0214-1601**	**0214-1602**
Outlander 800R EFI XT 12	-	-	**0214-1601**	**0214-1602**
Outlander 800R EFI XT 13-15	**0214-1593**	**0214-1594**	**0214-1601**	**0214-1602**
Outlander 800R EFI XT-P 10-11	**0214-1580**	**0214-1579**	**0214-1601**	-
Outlander 800R EFI XT-P 13-15	**0214-1593**	**0214-1594**	**0214-1601**	**0214-1602**
Outlander 800R EFI XXC 11	**0214-1600**	-	**0214-1601**	**0214-1602**
Outlander Max 800 HO 07	**0214-1580**	**0214-1579**	**0214-1601**	-
Outlander Max 800 HO 08	**0214-1580**	**0214-1579**	**0214-1601**	**0214-1602**
Outlander Max 800R EFI 09-12	**0214-1580**	**0214-1579**	**0214-1601**	**0214-1602**
Outlander Max 800R EFI 13-15	**0214-1593**	**0214-1594**	**0214-1601**	**0214-1602**
Outlander Max 800R EFI DPS 13-15	**0214-1593**	**0214-1594**	**0214-1601**	**0214-1602**
Outlander Max 800 HO LTD 07	**0214-1580**	**0214-1579**	**0214-1601**	-
Outlander Max 800 HO LTD 08	**0214-1580**	**0214-1579**	**0214-1601**	**0214-1602**
Outlander Max 800R EFI LTD 09-12	**0214-1580**	**0214-1579**	**0214-1601**	**0214-1602**
Outlander Max 800 HO XT 07	**0214-1580**	**0214-1579**	**0214-1601**	-
Outlander Max 800 HO XT 08	**0214-1580**	**0214-1579**	**0214-1601**	**0214-1602**
Outlander Max 800R EFI XT 09-12	**0214-1580**	**0214-1579**	**0214-1601**	**0214-1602**
Outlander Max 800R EFI XT 13-15	**0214-1593**	**0214-1594**	**0214-1601**	**0214-1602**
Outlander Max 800R EFI XT-P 10-12	**0214-1580**	**0214-1579**	**0214-1601**	**0214-1602**
Outlander Max 800R EFI XT-P 13-15	**0214-1593**	**0214-1594**	**0214-1601**	**0214-1602**
Renegade 800 HO 07	**0214-1580**	**0214-1579**	**0214-1601**	-
Renegade 800 HO 08	**0214-1580**	**0214-1579**	**0214-1601**	**0214-1602**
Renegade 800R EFI 09-10	**0214-1580**	**0214-1579**	**0214-1601**	**0214-1602**
Renegade 800R EFI 11	**0214-1600**	-	**0214-1601**	**0214-1602**
Renegade 800R EFI 12	-	-	**0214-1601**	**0214-1602**
Renegade 800R EFI 13-15	**0214-1593**	**0214-1594**	**0214-1601**	**0214-1602**
Renegade 800 HO X 08	**0214-1580**	**0214-1579**	**0214-1601**	**0214-1602**
Renegade 800R EFI X 09	**0214-1580**	**0214-1579**	**0214-1601**	**0214-1602**
Renegade 800R EFI XXC 10	**0214-1580**	**0214-1579**	**0214-1601**	**0214-1602**
Renegade 800R EFI XXC 11	**0214-1600**	-	**0214-1601**	**0214-1602**
Renegade 800R EFI XXC 12	-	-	**0214-1601**	**0214-1602**
Renegade 800R EFI XXC 13-15	**0214-1593**	**0214-1594**	**0214-1601**	**0214-1602**
Traxter HD8 16	**0214-1606**	**0214-1607**	**0214-1608**	**0214-1608**

KIT SEMIASSE continua alla pagina successiva.

I codici articolo in **GRASSETTO GRIGIO** sono novità 2024

KIT SEMIASSE (CONT)

SEMIASSI DI RICAMBIO OEM (CONT)

APPLICAZIONI	COD. ART. ANTERIORE SINISTRO	COD. ART. ANTERIORE DESTRO	COD. ART POSTERIORE SINISTRO	COD. ART. POSTERIORE DESTRO
CAN-AM (CONT)				
Traxter HD8 DPS 16-21	**0214-1606**	**0214-1607**	**0214-1608**	**0214-1608**
Traxter HD8 T 17-21	**0214-1606**	**0214-1607**	**0214-1608**	**0214-1608**
Traxter HD8 T PRO 17-21	**0214-1606**	**0214-1607**	**0214-1608**	**0214-1608**
Traxter HD8 XT 17	**0214-1606**	**0214-1607**	**0214-1608**	**0214-1608**
Traxter Max HD8 DPS 17	**0214-1606**	**0214-1607**	**0214-1608**	**0214-1608**
Traxter Max HD8 DPS 19-21	**0214-1606**	**0214-1607**	**0214-1608**	**0214-1608**
Outlander 850 EFI 19	**0214-2001**	**0214-2002**	**0214-2014**	**0214-2015**
Outlander 850 EFI 20	**0214-2001**	**0214-2018**	**0214-2014**	**0214-2015**
Outlander 850 EFI 21-23	**0214-2001**	**0214-2002**	**0214-2014**	**0214-2015**
Outlander 850 EFI DPS 16-18	**0214-1593**	**0214-1594**	**0214-1601**	**0214-1602**
Outlander 850 EFI DPS 19	**0214-2001**	**0214-2002**	**0214-2014**	**0214-2015**
Outlander 850 EFI DPS 20	**0214-2001**	**0214-2018**	**0214-2014**	**0214-2015**
Outlander 850 EFI DPS 21-23	**0214-2001**	**0214-2002**	**0214-2014**	**0214-2015**
Outlander 850 EFI Mossy Oak Edition 23	**0214-2001**	**0214-2002**	**0214-2014**	**0214-2015**
Outlander 850 EFI North Edition 18	**0214-1593**	**0214-1594**	**0214-1601**	**0214-1602**
Outlander 850 EFI North Edition 19	**0214-2001**	**0214-2002**	**0214-2014**	**0214-2015**
Outlander 850 EFI North Edition 20	**0214-2001**	**0214-2018**	**0214-2014**	**0214-2015**
Outlander 850 EFI North Edition 21	**0214-2001**	**0214-2002**	**0214-2014**	**0214-2015**
Outlander 850 EFI XMR 16-18	-	-	-	**0214-1603**
Outlander 850 EFI XMR 19-23	-	**0214-2018**	-	**0214-2687**
Outlander 850 EFI XT 16-18	**0214-1593**	**0214-1594**	**0214-1601**	**0214-1602**
Outlander 850 EFI XT 19	**0214-2001**	**0214-2002**	**0214-2014**	**0214-2015**
Outlander 850 EFI XT 20	**0214-2001**	**0214-2018**	**0214-2014**	**0214-2015**
Outlander 850 EFI XT 21	**0214-2001**	**0214-2002**	**0214-2014**	**0214-2015**
Outlander 850 EFI XT-P 16-18	**0214-1593**	**0214-1594**	**0214-1601**	**0214-1602**
Outlander 850 EFI XT-P 19	**0214-2001**	**0214-2002**	**0214-2014**	**0214-2015**
Outlander 850 EFI XT-P 20	**0214-2001**	**0214-2018**	**0214-2014**	**0214-2015**
Outlander 850 EFI XT-P 21-23	**0214-2001**	**0214-2002**	**0214-2014**	**0214-2015**
Outlander Max 850 EFI DPS 23	**0214-2001**	**0214-2002**	**0214-2014**	**0214-2015**
Outlander Max 850 EFI North Edition 18	**0214-1593**	**0214-1594**	**0214-1601**	**0214-1602**
Outlander Max 850 EFI North Edition 19	**0214-2001**	**0214-2002**	**0214-2014**	**0214-2015**
Outlander Max 850 EFI North Edition 20	**0214-2001**	**0214-2018**	**0214-2014**	**0214-2015**
Outlander Max 850 EFI North Edition 21	**0214-2001**	**0214-2002**	**0214-2014**	**0214-2015**
Outlander Max 850 EFI XT 16-18	**0214-1593**	**0214-1594**	**0214-1601**	**0214-1602**
Outlander Max 850 EFI XT 19	**0214-2001**	**0214-2002**	**0214-2014**	**0214-2015**
Outlander Max 850 EFI XT 20	**0214-2001**	**0214-2018**	**0214-2014**	**0214-2015**
Outlander Max 850 EFI XT 21-23	**0214-2001**	**0214-2002**	**0214-2014**	**0214-2015**
Outlander Max 850 EFI XT-P 16-18	**0214-1593**	**0214-1594**	**0214-1601**	**0214-1602**
Outlander Max 850 EFI XT-P 19	**0214-2001**	**0214-2002**	**0214-2014**	**0214-2015**
Outlander Max 850 EFI XT-P 20	**0214-2001**	**0214-2018**	**0214-2014**	**0214-2015**
Outlander Max 850 EFI XT-P 21-23	**0214-2001**	**0214-2002**	**0214-2014**	**0214-2015**
Renegade 850 EFI 16-18	**0214-1593**	**0214-1594**	**0214-1601**	**0214-1602**
Renegade 850 EFI 19	**0214-2001**	**0214-2002**	**0214-2014**	**0214-2015**
Renegade 850 EFI 20	**0214-2001**	**0214-2018**	**0214-2014**	**0214-2015**
Renegade 850 EFI 21-22	**0214-2001**	**0214-2002**	**0214-2014**	**0214-2015**
Renegade 850 EFI XXC 16-18	**0214-1593**	**0214-1594**	**0214-1601**	**0214-1602**
Renegade 850 EFI XXC 19	**0214-2001**	**0214-2002**	**0214-2014**	**0214-2015**
Renegade 850 EFI XXC 20	**0214-2001**	**0214-2018**	**0214-2014**	**0214-2015**
Renegade 850 EFI XXC 21-22	**0214-2001**	**0214-2002**	**0214-2014**	**0214-2015**
Defender HD9 22-23	**0214-1606**	**0214-1607**	-	-
Defender HD9 DPS 22-23	**0214-1606**	**0214-1607**	-	-
Defender HD9 DPS CAB 22-23	-	-	**0214-2003**	**0214-2003**
Defender HD9 XT 22-23	**0214-1606**	**0214-1607**	-	-
Defender Max HD9 22-23	**0214-1606**	**0214-1607**	-	-
Defender Max HD9 DPS 22-23	**0214-1606**	**0214-1607**	-	-
Defender Max HD9 XT 22-23	**0214-1606**	**0214-1607**	-	-
Traxter HD9 DPS 22-23	**0214-1606**	**0214-1607**	-	-
Traxter HD9 T 22-23	**0214-1606**	**0214-1607**	-	-
Traxter Max HD9 DPS 22-23	**0214-1606**	**0214-1607**	-	-
Maverick X3 Turbo R 64" 17	**0214-1615**	**0214-1616**	-	-
Maverick X3 RS Turbo R 72" 20	**0214-1815**	**0214-1815**	**0214-1620**	**0214-1620**
Maverick X3 RS Turbo R 72" 21	-	-	**0214-1620**	**0214-1620**
Maverick X3 RS Turbo RR 72" 22-23	**0214-1815**	**0214-1815**	**0214-1620**	**0214-1620**
Maverick X3 XDS Turbo R 64" 17	**0214-1615**	**0214-1616**	-	-
Maverick X3 XMR Turbo R 72" 18-19	**0214-1815**	**0214-1815**	**0214-1620**	**0214-1620**
Maverick X3 XMR Turbo RR 72" 20-23	**0214-1815**	**0214-1815**	**0214-1620**	**0214-1620**
Maverick X3 XRC Turbo R 72" 18-19	**0214-1815**	**0214-1815**	**0214-1620**	**0214-1620**
Maverick X3 XRC Turbo RR 72" 20-23	**0214-1815**	**0214-1815**	**0214-1620**	**0214-1620**
Maverick X3 XRS Turbo R 72" 17	**0214-1618**	**0214-1619**	**0214-1620**	**0214-1620**
Maverick X3 XRS Turbo R 72" 18	-	-	**0214-1620**	**0214-1620**
Maverick X3 XRS Turbo R con Smart-Lok 72" 18	**0214-1815**	**0214-1815**	**0214-1620**	**0214-1620**
Maverick X3 XRS Turbo R 72" 19	**0214-1815**	**0214-1815**	**0214-1620**	**0214-1620**
Maverick X3 XRS Turbo RR 72" 20-23	**0214-1815**	**0214-1815**	**0214-1620**	**0214-1620**
Maverick X3 XRS Turbo RR con Smart-Shox 72" 21-23	**0214-1815**	**0214-1815**	**0214-1620**	**0214-1620**
Maverick X3 Max Turbo R 64" 17	**0214-1615**	**0214-1616**	-	-
Maverick X3 Max RS Turbo R 72" 20	**0214-1815**	**0214-1815**	**0214-1620**	**0214-1620**

I codici articolo in GRASSETTO GRIGIO sono novità 2024

KIT SEMIASSE (CONT)

SEMIASSI DI RICAMBIO OEM (CONT)

APPLICAZIONI	COD. ART. ANTERIORE SINISTRO	COD. ART. ANTERIORE DESTRO	COD. ART POSTERIORE SINISTRO	COD. ART. POSTERIORE DESTRO
CAN-AM (CONT)				
Maverick X3 Max RS Turbo R 72" 21	-	-	0214-1620	0214-1620
Maverick X3 Max RS Turbo RR 72" 22-23	0214-1815	0214-1815	0214-1620	0214-1620
Maverick X3 Max XDS Turbo R 64" 17	0214-1615	0214-1616	-	-
Maverick X3 Max XMR Turbo RR 72" 20-23	0214-1815	0214-1815	0214-1620	0214-1620
Maverick X3 Max XRS Turbo R 72" 17	0214-1618	0214-1619	0214-1620	0214-1620
Maverick X3 Max XRS Turbo R 72" 18	-	-	0214-1620	0214-1620
Maverick X3 Max XRS Turbo R con Smart-Lok 72" 18	0214-1815	0214-1815	0214-1620	0214-1620
Maverick X3 Max XRS Turbo R 72" 19	0214-1815	0214-1815	0214-1620	0214-1620
Maverick X3 Max XRS Turbo RR 72" 20-23	0214-1815	0214-1815	0214-1620	0214-1620
Maverick X3 Max XRS Turbo RR con Smart-Shox 72" 21-23	0214-1815	0214-1815	0214-1620	0214-1620
Commander 1000 11-15	0214-1583	0214-1584	0214-1585	0214-1585
Commander 1000 DPS 13-15	0214-1583	0214-1584	0214-1585	0214-1585
Commander 1000 DPS 16	0214-1583	0214-1584	0214-1605	0214-1605
Commander 1000 DPS 17	-	0214-1584	0214-1605	0214-1605
Commander 1000R DPS 18-20	-	0214-1584	0214-1605	0214-1605
Commander 1000 LTD 12-15	0214-1583	0214-1584	0214-1585	0214-1585
Commander 1000 LTD 16	0214-1583	0214-1584	0214-1605	0214-1605
Commander 1000 LTD 17	-	0214-1584	0214-1605	0214-1605
Commander 1000R LTD 18-20	-	0214-1584	0214-1605	0214-1605
Commander 1000 Mossy Oak Hunting Edition 16	0214-1583	0214-1584	0214-1605	0214-1605
Commander 1000 Mossy Oak Hunting Edition 17	-	0214-1584	0214-1605	0214-1605
Commander 1000R Mossy Oak Hunting Edition 18	-	0214-1584	0214-1605	0214-1605
Commander 1000 X 11-13	0214-1583	0214-1584	0214-1585	0214-1585
Commander 1000 XT 11-15	0214-1583	0214-1584	0214-1585	0214-1585
Commander 1000 XT 16	0214-1583	0214-1584	0214-1605	0214-1605
Commander 1000 XT 17	-	0214-1584	0214-1605	0214-1605
Commander 1000R XT 18-20	-	0214-1584	0214-1605	0214-1605
Commander 1000 XT-P 14-15	0214-1583	0214-1584	0214-1585	0214-1585
Commander 1000 XT-P 16	0214-1583	0214-1584	0214-1605	0214-1605
Commander 1000 XT-P 17	-	0214-1584	0214-1605	0214-1605
Commander Max 1000 DPS 14-15	0214-1583	0214-1584	0214-1585	0214-1585
Commander Max 1000 DPS 16	0214-1583	0214-1584	0214-1605	0214-1605
Commander Max 1000 DPS 17	-	0214-1584	0214-1605	0214-1605
Commander Max 1000R DPS 18	-	0214-1584	0214-1605	0214-1605
Commander Max 1000 LTD 15	0214-1583	0214-1584	0214-1585	0214-1585
Commander Max 1000 LTD 16	0214-1583	0214-1584	0214-1605	0214-1605
Commander Max 1000 LTD 17	-	0214-1584	0214-1605	0214-1605
Commander Max 1000R LTD 18-20	-	0214-1584	0214-1605	0214-1605
Commander Max 1000 XT 14-15	0214-1583	0214-1584	0214-1585	0214-1585
Commander Max 1000 XT 16	0214-1583	0214-1584	0214-1605	0214-1605
Commander Max 1000 XT 17	-	0214-1584	0214-1605	0214-1605
Commander Max 1000R XT 18-20	-	0214-1584	0214-1605	0214-1605
Defender HD10 16-18	0214-1606	0214-1607	0214-1608	0214-1608
Defender HD10 DPS 16-19	0214-1606	0214-1607	0214-1608	0214-1608
Defender HD10 DPS 20-23	0214-1997	0214-1996	0214-2000	0214-2000
Defender HD10 DPS 6X6 20-22	0214-1997	0214-1996	-	-
Defender HD10 DPS 6X6 23	0214-1997	0214-1996	0214-2000	0214-2000
Defender HD10 DPS 6X6 centrale posteriore 20-23	-	-	0214-2000	0214-2000
Defender HD10 Limited 20-22	0214-1999	0214-1998	0214-2003	0214-2003
Defender HD10 Limited 23	-	-	0214-2003	0214-2003
Defender HD10 Limited 6X6 centrale posteriore 22	0214-1999	0214-1998	0214-2003	0214-2003
Defender HD10 Limited 6X6 23	-	-	0214-2003	0214-2003
Defender HD10 Mossy Oak Hunting Edition 17-19	0214-1606	0214-1607	0214-1608	0214-1608
Defender HD10 Mossy Oak Hunting Edition 21	0214-1997	0214-1996	0214-2003	0214-2003
Defender HD10 PRO DPS 20-23	0214-1997	0214-1996	0214-2000	0214-2000
Defender HD10 PRO Limited 21-22	0214-1999	0214-1998	0214-2003	0214-2003
Defender HD10 PRO Lone Star 21-22	0214-1999	0214-1998	0214-2003	0214-2003
Defender HD10 PRO XT 20-23	0214-1997	0214-1996	0214-2000	0214-2000
Defender HD10 XMR 18	-	-	0214-2003	0214-2003
Defender HD10 XMR 19-23	0214-2016	0214-2016	0214-2003	0214-2003
Defender HD10 XT 16-19	0214-1606	0214-1607	0214-1608	0214-1608
Defender HD10 XT 20-23	0214-1997	0214-1996	0214-2000	0214-2000
Defender HD10 XT 6X6 21-22	0214-1997	0214-1996	-	-
Defender HD10 XT 6X6 23	0214-1997	0214-1996	0214-2000	0214-2000
Defender HD10 XT 6X6 centrale posteriore 21-23	-	-	0214-2000	0214-2000
Defender HD10 XT CAB 16-17	0214-1606	0214-1607	0214-1608	0214-1608
Defender HD10 XT CAB 18-19	0214-1995	0214-1994	0214-2003	0214-2003
Defender HD10 XT CAB 20-21	0214-1999	0214-1998	0214-2003	0214-2003
Defender HD10 XT-P 18	0214-1606	0214-1607	0214-1608	0214-1608
Defender HD10 XT-P 19	-	-	0214-1608	0214-1608
Defender HD10 XT-P 21	0214-1997	0214-1996	0214-2000	0214-2000
Defender Max HD10 DPS 17-19	0214-1606	0214-1607	0214-1608	0214-1608
Defender Max HD10 DPS 20-22	0214-1997	0214-1996	0214-2000	0214-2000
Defender Max HD10 Limited 20-22	0214-1999	0214-1998	0214-2003	0214-2003
Defender Max HD10 Limited 23	-	-	0214-2003	0214-2003

KIT SEMIASSE continua alla pagina successiva.

I codici articolo in **GRASSETTO GRIGIO** sono novità 2024

KIT SEMIASSE (CONT)

SEMIASSI DI RICAMBIO OEM (CONT)

APPLICAZIONI	COD. ART. ANTERIORE SINISTRO	COD. ART. ANTERIORE DESTRO	COD. ART POSTERIORE SINISTRO	COD. ART. POSTERIORE DESTRO
CAN-AM (CONT)				
Defender Max HD10 Lone Star 18-19	**0214-1995**	**0214-1994**	**0214-2003**	**0214-2003**
Defender Max HD10 Lone Star 20-22	**0214-1999**	**0214-1998**	**0214-2003**	**0214-2003**
Defender Max HD10 Lone Star	-	-	**0214-2003**	**0214-2003**
Defender Max HD10 Lone Star CAB	-	-	**0214-2003**	**0214-2003**
Defender Max HD10 XMR 19-22	**0214-2016**	**0214-2016**	**0214-2003**	**0214-2003**
Defender Max HD10 XT 17-19	**0214-1606**	**0214-1607**	**0214-1608**	**0214-1608**
Defender Max HD10 XT 20-23	**0214-1997**	**0214-1996**	**0214-2000**	**0214-2000**
Defender Max HD10 XT CAB 18-19	**0214-1995**	**0214-1994**	**0214-2003**	**0214-2003**
Defender Max HD10 XT CAB 21	**0214-1999**	**0214-1998**	**0214-2003**	**0214-2003**
Maverick 1000R 13-15	**0214-1588**	**0214-1587**	**0214-1586**	**0214-1586**
Maverick 1000R 16	**0214-1588**	**0214-1587**	**0214-1611**	**0214-1611**
Maverick 1000R DPS 16-18	**0214-1588**	**0214-1587**	**0214-1611**	**0214-1611**
Maverick 1000R Turbo 16-17	**0214-1588**	**0214-1587**	**0214-1612**	**0214-1612**
Maverick 1000R XC 16	-	**0214-1598**	**0214-1614**	**0214-1614**
Maverick 1000R XC 17-18	-	**0214-1613**	**0214-1614**	**0214-1614**
Maverick 1000R XC DPS 17-18	-	**0214-1613**	**0214-1614**	**0214-1614**
Maverick 1000R XDS 15-16	**0214-1588**	**0214-1587**	**0214-1612**	**0214-1612**
Maverick 1000R XDS Turbo 15-16	**0214-1588**	**0214-1587**	**0214-1612**	**0214-1612**
Maverick 1000R XMR 14	-	-	**0214-1586**	**0214-1586**
Maverick 1000R XMR 16	-	-	**0214-1611**	**0214-1611**
Maverick 1000R XMR 17-18	-	-	**0214-1611**	**0214-1611**
Maverick 1000R XRS 13-15	**0214-1588**	**0214-1587**	**0214-1586**	**0214-1586**
Maverick 1000R XRS DPS 14-15	**0214-1588**	**0214-1587**	**0214-1586**	**0214-1586**
Maverick 1000R XRS Turbo 16	**0214-1588**	**0214-1587**	**0214-1612**	**0214-1612**
Maverick 1000R XXC 14-15	-	**0214-1598**	-	-
Maverick 1000R XXC 16	-	**0214-1598**	**0214-1614**	**0214-1614**
Maverick 1000R XXC 17-18	-	**0214-1613**	**0214-1614**	**0214-1614**
Maverick Max 1000R 14-15	**0214-1588**	**0214-1587**	**0214-1586**	**0214-1586**
Maverick Max 1000R DPS 16-18	**0214-1588**	**0214-1587**	**0214-1611**	**0214-1611**
Maverick Max 1000R Turbo 16-17	**0214-1588**	**0214-1587**	**0214-1612**	**0214-1612**
Maverick Max 1000R XDS 15-16	**0214-1588**	**0214-1587**	**0214-1612**	**0214-1612**
Maverick Max 1000R XDS Turbo 15-17	**0214-1588**	**0214-1587**	**0214-1612**	**0214-1612**
Maverick Max 1000R XMR 17-18	-	-	**0214-1611**	**0214-1611**
Maverick Max 1000R XRS DPS 14-15	**0214-1588**	**0214-1587**	**0214-1586**	**0214-1586**
Maverick Max 1000R XRS Turbo 16-17	**0214-1588**	**0214-1587**	**0214-1612**	**0214-1612**
Maverick Trail 1000 18-21	**0214-1814**	**0214-1811**	**0214-1812**	**0214-1812**
Maverick Trail 1000 DPS 18-23	**0214-1814**	**0214-1811**	**0214-1812**	**0214-1812**
Outlander 1000 EFI 6X6 XT 15-18	**0214-1593**	**0214-1594**	**0214-1602**	**0214-1601**
Outlander 1000 EFI 6X6 XT centrale posteriore 15-18	-	-	**0214-1601**	**0214-1602**
Outlander 1000 EFI 12	-	-	**0214-1601**	**0214-1602**
Outlander 1000 EFI 13-15	**0214-1593**	**0214-1594**	**0214-1601**	**0214-1602**
Outlander 1000 EFI DPS 13-15	**0214-1593**	**0214-1594**	**0214-1601**	**0214-1602**
Outlander 1000 EFI XMR 13-14	-	-	**0214-1601**	**0214-1602**
Outlander 1000 EFI XMR 15	-	-	-	**0214-1603**
Outlander 1000 EFI XT 12	-	-	**0214-1601**	**0214-1602**
Outlander 1000 EFI XT 13-15	**0214-1593**	**0214-1594**	**0214-1601**	**0214-1602**
Outlander 1000 EFI XT-P 13-15	**0214-1593**	**0214-1594**	**0214-1601**	**0214-1602**
Outlander 1000R EFI DPS 16-18	**0214-1593**	**0214-1594**	**0214-1601**	**0214-1602**
Outlander 1000R EFI DPS 19	**0214-2001**	**0214-2002**	**0214-2014**	**0214-2015**
Outlander 1000R EFI Mossy Oak Hunting Edition 17-18	**0214-1593**	**0214-1594**	**0214-1601**	**0214-1602**
Outlander 1000R EFI Mossy Oak Hunting Edition 19	**0214-2001**	**0214-2002**	**0214-2014**	**0214-2015**
Outlander 1000R EFI XMR 16-18	-	-	-	**0214-1603**
Outlander 1000R EFI XMR 19-23	-	**0214-2018**	-	**0214-2687**
Outlander 1000R EFI XT 16-18	**0214-1593**	**0214-1594**	**0214-1601**	**0214-1602**
Outlander 1000R EFI XT 19	**0214-2001**	**0214-2002**	**0214-2014**	**0214-2015**
Outlander 1000R EFI XT 20	**0214-2001**	**0214-2018**	**0214-2014**	**0214-2015**
Outlander 1000R EFI XT 21-23	**0214-2001**	**0214-2002**	**0214-2014**	**0214-2015**
Outlander 1000R EFI XT-P 16-18	**0214-1593**	**0214-1594**	**0214-1601**	**0214-1602**
Outlander 1000R EFI XT-P 19	**0214-2001**	**0214-2002**	**0214-2014**	**0214-2015**
Outlander 1000R EFI XT-P 20	**0214-2001**	**0214-2018**	**0214-2014**	**0214-2015**
Outlander 1000R EFI XT-P 21-23	**0214-2001**	**0214-2002**	**0214-2014**	**0214-2015**
Outlander 1000R EFI XXC 18	**0214-1593**	**0214-1594**	**0214-1601**	**0214-1602**
Outlander 1000R EFI XXC 19	**0214-2001**	**0214-2002**	**0214-2014**	**0214-2015**
Outlander 1000R EFI XXC 20	**0214-2001**	**0214-2018**	**0214-2014**	**0214-2015**
Outlander 1000R EFI XXC 21-23	**0214-2001**	**0214-2002**	**0214-2014**	**0214-2015**
Outlander Max 1000 EFI 13-15	**0214-1593**	**0214-1594**	**0214-1601**	**0214-1602**
Outlander Max 1000 EFI 6X6 XT 19-23	**0214-2001**	**0214-2002**	**0214-2015**	**0214-2014**
Outlander Max 1000 EFI 6X6 XT centrale posteriore 19-23	-	-	**0214-2014**	**0214-2015**
Outlander Max 1000 EFI DPS 13-15	**0214-1593**	**0214-1594**	**0214-1601**	**0214-1602**
Outlander Max 1000 EFI LTD 13-15	**0214-1593**	**0214-1594**	**0214-1601**	**0214-1602**
Outlander Max 1000R EFI LTD 16-18	**0214-1593**	**0214-1594**	**0214-1601**	**0214-1602**
Outlander Max 1000R EFI LTD 19	**0214-2001**	**0214-2002**	**0214-2014**	**0214-2015**
Outlander Max 1000R EFI LTD 20	**0214-2001**	**0214-2018**	**0214-2014**	**0214-2015**
Outlander Max 1000R EFI LTD 21-23	**0214-2001**	**0214-2002**	**0214-2014**	**0214-2015**
Outlander Max 1000 EFI XT 13-15	**0214-1593**	**0214-1594**	**0214-1601**	**0214-1602**

I codici articolo in GRASSETTO GRIGIO sono novità 2024

KIT SEMIASSE (CONT)

SEMIASSI DI RICAMBIO OEM (CONT)

APPLICAZIONI	COD. ART. ANTERIORE SINISTRO	COD. ART. ANTERIORE DESTRO	COD. ART POSTERIORE SINISTRO	COD. ART. POSTERIORE DESTRO
CAN-AM (CONT)				
Outlander Max 1000R EFI XT 16-18	**0214-1593**	**0214-1594**	**0214-1601**	**0214-1602**
Outlander Max 1000R EFI XT 19	**0214-2001**	**0214-2002**	**0214-2014**	**0214-2015**
Outlander Max 1000R EFI XT 20	**0214-2001**	**0214-2018**	**0214-2014**	**0214-2015**
Outlander Max 1000R EFI XT 21-23	**0214-2001**	**0214-2002**	**0214-2014**	**0214-2015**
Outlander Max 1000 EFI XT-P 13-15	**0214-1593**	**0214-1594**	**0214-1601**	**0214-1602**
Outlander Max 1000R EFI XT-P 16-18	**0214-1593**	**0214-1594**	**0214-1601**	**0214-1602**
Outlander Max 1000R EFI XT-P 19	**0214-2001**	**0214-2002**	**0214-2014**	**0214-2015**
Outlander Max 1000R EFI XT-P 20	**0214-2001**	**0214-2018**	**0214-2014**	**0214-2015**
Outlander Max 1000R EFI XT-P 21-23	**0214-2001**	**0214-2002**	**0214-2014**	**0214-2015**
Renegade 1000 EFI 12			**0214-1601**	**0214-1602**
Renegade 1000 EFI 13-15	**0214-1593**	**0214-1594**	**0214-1601**	**0214-1602**
Renegade 1000R EFI 16-18	**0214-1593**	**0214-1594**	**0214-1601**	**0214-1602**
Renegade 1000R EFI 19	**0214-2001**	**0214-2002**	**0214-2014**	**0214-2015**
Renegade 1000R EFI XMR 16	-	-	-	**0214-1603**
Renegade 1000R EFI XMR 17-18	-	-	**0214-1601**	**0214-1602**
Renegade 1000R EFI XMR 19-23	-	**0214-2018**	-	**0214-2687**
Renegade 1000 EFI XXC 12	-	-	**0214-1601**	**0214-1602**
Renegade 1000 EFI XXC 13-15	**0214-1593**	**0214-1594**	**0214-1601**	**0214-1602**
Renegade 1000R EFI XXC 16-18	**0214-1593**	**0214-1594**	**0214-1601**	**0214-1602**
Renegade 1000R EFI XXC 19	**0214-2001**	**0214-2002**	**0214-2014**	**0214-2015**
Renegade 1000R EFI XXC 20	**0214-2001**	**0214-2018**	**0214-2014**	**0214-2015**
Renegade 1000R EFI XXC 21-23	**0214-2001**	**0214-2002**	**0214-2014**	**0214-2015**
Traxter HD10 PRO DPS 21	-	-	**0214-1993**	-
Traxter HD10 T PRO 18-21	**0214-1606**	**0214-1607**	**0214-1608**	**0214-1608**
Traxter HD10 XT 17-19	**0214-1606**	**0214-1607**	**0214-1608**	**0214-1608**
Traxter HD10 XT 21	-	-	**0214-1993**	-
Traxter HD10 XU T 21	-	-	**0214-1993**	-
Traxter Max HD10 T DPS 21	**0214-1606**	**0214-1607**	**0214-1608**	**0214-1608**
Traxter Max HD10 T DPS 21	-	-	**0214-1993**	-
Traxter Max HD10 XT 17-18	**0214-1606**	**0214-1607**	**0214-1608**	**0214-1608**
HONDA				
TRX300FW FourTrax 4x4 93-00	**0214-1626**	**0214-1626**	-	-
TRX350FE FourTrax Rancher 4x4 ES 00-05	**0214-1625**	**0214-1625**	-	-
TRX350FM FourTrax Rancher 4X4 00-05	**0214-1625**	**0214-1625**	-	-
TRX400FA FourTrax Rancher cambio autom. 04-07	**0214-2688**	**0214-2688**	-	-
TRX400FGA FourTrax Rancher AT GPScape 04-07	**0214-2688**	**0214-2688**	-	-
TRX400FW Foreman 4x4 95-01	-	**0214-1628**	-	-
TRX420FA FourTrax Rancher cambio autom. 09-14	**0214-1625**	**0214-1625**	-	-
TRX420FA1 FourTrax Rancher 4x4 cambio autom. DCT 14-16	**0214-1636**	**0214-1633**	-	-
TRX420FA2 FourTrax Rancher 4x4 cambio autom. DCT EPS 14-16	**0214-1636**	**0214-1633**	-	-
TRX420FA2 FourTrax Rancher 4x4 cambio autom. DCT EPS 17-19	**0214-2005**	**0214-2006**	-	-
TRX420FA5 FourTrax Rancher 4x4 cambio autom. DCT IRS 15-19	**0214-1635**	**0214-2689**	-	-
TRX420FA6 FourTrax Rancher 4x4 cambio autom. DCT IRS EPS 15-19	**0214-1635**	**0214-2689**	-	-
TRX420FE FourTrax Rancher 4X4 ES 07-13	**0214-1625**	**0214-1625**	-	-
TRX420FE1 FourTrax Rancher 4x4 ES 14-16	**0214-1636**	**0214-1633**	-	-
TRX420FE1 FourTrax Rancher 4x4 ES 17-19	**0214-2005**	**0214-2006**	-	-
TRX420FM FourTrax Rancher 4X4 07-13	**0214-1625**	**0214-1625**	-	-
TRX420FM1 FourTrax Rancher 4x4 14-16	**0214-1636**	**0214-1633**	-	-
TRX420FM1 FourTrax Rancher 4x4 17-19	**0214-2005**	**0214-2006**	-	-
TRX420FM2 FourTrax Rancher 4x4 EPS 14-16	**0214-1636**	**0214-1633**	-	-
TRX420FM2 FourTrax Rancher 4x4 EPS 18	**0214-2005**	**0214-2006**	-	-
TRX420FPA FourTrax Rancher cambio auto. con servosterzo 09-14	**0214-1625**	**0214-1625**	-	-
TRX420FPE FourTrax Rancher 4x4 ES con servosterzo 09-13	**0214-1625**	**0214-1625**	-	-
TRX420FPM FourTrax Rancher 4x4 con servosterzo 09-13	**0214-1625**	**0214-1625**	-	-
TRX450FE FourTrax Foreman ES 98-04	**0214-1621**	**0214-1622**	-	-
TRX450FM FourTrax Foreman S 98-04	**0214-1621**	**0214-1622**	-	-
TRX500FA FourTrax Foreman Rubicon 01-04	**0214-1623**	**0214-1624**	-	-
TRX500FA FourTrax Foreman Rubicon 05-09, 11-14	**0214-1628**	**0214-1627**	-	-
TRX500FA5 FourTrax Foreman Rubicon 4x4 cambio autom. DCT 15-16	**0214-1635**	**0214-1634**	-	-
TRX500FA6 FourTrax Foreman Rubicon 4x4 con cambio autom. DCT EPS 15-16	**0214-1635**	**0214-1634**	-	-
TRX500FA7 FourTrax Foreman Rubicon 4x4 cambio autom. DCT EPS Deluxe 15-16	**0214-1635**	**0214-1634**	-	-
TRX500FE FourTrax Foreman 4x4 ES 05-09, 11-13	**0214-1628**	**0214-1627**	-	-
TRX500FE1 FourTrax Foreman 4x4 ES 14-16	**0214-1635**	**0214-1634**	-	-
TRX500FE2 FourTrax Foreman 4x4 ES EPS 14-19	**0214-1635**	**0214-1634**	-	-
TRX500FGA FourTrax Foreman Rubicon GPScape 04	**0214-1623**	**0214-1624**	-	-
TRX500FGA FourTrax Foreman Rubicon GPScape 05-08	**0214-1628**	**0214-1627**	-	-
TRX500FM FourTrax Foreman 4x4 05-09, 11-13	**0214-1628**	**0214-1627**	-	-
TRX500FM1 FourTrax Foreman 4x4 14-19	**0214-1635**	**0214-1634**	-	-
TRX500FM2 FourTrax Foreman 4x4 EPS 14-16, 18-19	**0214-1635**	**0214-1634**	-	-

KIT SEMIASSE continua alla pagina successiva.

I codici articolo in **GRASSETTO GRIGIO** sono novità 2024

KIT SEMIASSE (CONT)

SEMIASSI DI RICAMBIO OEM (CONT)

APPLICAZIONI	COD. ART. ANTERIORE SINISTRO	COD. ART. ANTERIORE DESTRO	COD. ART POSTERIORE SINISTRO	COD. ART. POSTERIORE DESTRO
HONDA (CONT)				
TRX500FM5 FourTrax Foreman Rubicon 4x4 15-16, 18	**0214-1635**	**0214-1634**	-	-
TRX500FM6 FourTrax Foreman Rubicon 4x4 EPS 15-19	**0214-1635**	**0214-1634**	-	-
TRX500FM7 FourTrax Foreman Rubicon 4x4 EPS Deluxe 15-16	**0214-1635**	**0214-1634**	-	-
TRX500FPA FourTrax Foreman 4x4 cambio auto. con servosterzo 09	**0214-1628**	**0214-1627**	-	-
TRX500FPA FourTrax Foreman Rubicon con EPS 11-14	**0214-1628**	**0214-1627**	-	-
TRX500FPE FourTrax Foreman 4x4 ES con servosterzo 07-09, 11-13	**0214-1628**	**0214-1627**	-	-
TRX500FPM FourTrax Foreman 4x4 con servosterzo 08-09, 11-13	**0214-1628**	**0214-1627**	-	-
TRX650FA FourTrax Rincon 4X4 03-04	-	-	**0214-1629**	**0214-1629**
TRX650FA FourTrax Rincon 4X4 05	**0214-1628**	**0214-1627**	**0214-1629**	**0214-1629**
TRX650FGA FourTrax Rincon GPScape 4X4 04	-	-	**0214-1629**	**0214-1629**
TRX650FGA FourTrax Rincon GPScape 4X4 05	**0214-1628**	**0214-1627**	**0214-1629**	**0214-1629**
TRX680FA FourTrax Rincon 4X4 06-22	**0214-1628**	**0214-1627**	**0214-1629**	**0214-1629**
TRX680FGA FourTrax Rincon GPScape 4X4 06-09	**0214-1628**	**0214-1627**	**0214-1629**	**0214-1629**
KAWASAKI				
KAF400 Mule 610 4x4 05-16	**0214-1641**	**0214-1641**	-	-
KAF400 Mule 610 4x4 XC 10-16	**0214-1641**	**0214-1641**	-	-
KAF400 Mule SX 4x4 17-23	**0214-1641**	**0214-1641**	-	-
KAF400 Mule SX 4x4 SE 17-21	**0214-1641**	**0214-1641**	-	-
KAF400 Mule SX 4x4 XC 17-23	**0214-1641**	**0214-1641**	-	-
KAF400 Mule SX 4x4 XC Camo 17-21	**0214-1641**	**0214-1641**	-	-
KAF400 Mule SX 4x4 XC LE 21-23	**0214-1641**	**0214-1641**	-	-
KAF400 Mule SX 4x4 XC SE 17-19	**0214-1641**	**0214-1641**	-	-
KAF620 Mule 2510 4x4 00	**0214-1637**	**0214-1637**	-	-
KAF620 Mule 3010 4x4 01-08	**0214-1637**	**0214-1637**	-	-
KAF620 Mule 3010 Trans 4x4 05-08	**0214-1637**	**0214-1637**	-	-
KAF620 Mule 4010 4x4 09-23	**0214-1637**	**0214-1637**	-	-
KAF620 Mule 4010 Trans 4x4 09-23	**0214-1637**	**0214-1637**	-	-
KVF650 Brute Force 4x4i 06-13	-	**0214-1640**	**0214-1638**	**0214-1638**
KAF820 Mule PRO-FX 16-22	**0214-1828**	**0214-1828**	-	-
KAF820 Mule PRO-FXR 18-22	**0214-1828**	**0214-1828**	-	-
KAF820 Mule PRO-FXT 15-20	**0214-1828**	**0214-1828**	-	-
KAF950 Mule 2510 Diesel 00-02	**0214-1637**	**0214-1637**	-	-
KAF950 Mule 3010 Diesel 4x4 03-08	**0214-1637**	**0214-1637**	-	-
KAF950 Mule 3010 Trans 4x4 Diesel 07-08	**0214-1637**	**0214-1637**	-	-
KAF950 Mule 4010 Diesel 4x4 09-13	**0214-1637**	**0214-1637**	-	-
KAF950 Mule 4010 Trans 4x4 Diesel 09-13	**0214-1637**	**0214-1637**	-	-
KAF1000 Mule PRO-DX 16-21	**0214-1828**	**0214-1828**	-	-
KAF1000 Mule PRO-DXT 16-21	**0214-1828**	**0214-1828**	-	-
KYMCO				
MXU 500i 4x4 13	**0214-1645**	**0214-1646**	-	-
MXU 500i 14-18	**0214-1645**	**0214-1646**	-	-
MXU 500i Camo 15	**0214-1645**	**0214-1646**	-	-
MXU 500i Camo EPS 15	**0214-1645**	**0214-1646**	-	-
MXU 500i LE 13-15	**0214-1645**	**0214-1646**	-	-
MXU 700i 13-18	**0214-1645**	**0214-1646**	-	-
MXU 700i Camo 15, 17	**0214-1645**	**0214-1646**	-	-
MXU 700i Camo EPS 15	**0214-1645**	**0214-1646**	-	-
MXU 700i LE 13-15	**0214-1645**	**0214-1646**	-	-
MXU 700i LE EPS 16-18	**0214-1645**	**0214-1646**	-	-
MXU 700i LE EPS Camo 17-18	**0214-1645**	**0214-1646**	-	-
MXU 700i LE Hunter 18	**0214-1645**	**0214-1646**	-	-
MXU 700i LE Prime 18	**0214-1645**	**0214-1646**	-	-
UXV 500i 14-18	-	**0214-1647**	**0214-1648**	**0214-1649**
UXV 500i G 15	-	**0214-1647**	-	-
UXV 500i G TURF 16	-	**0214-1647**	-	-
UXV 500i HE 14	-	**0214-1647**	**0214-1648**	**0214-1649**
UXV 500i LE 14-15	-	**0214-1647**	**0214-1648**	**0214-1649**
UXV 500i SP 13-14	-	**0214-1647**	**0214-1648**	**0214-1649**
UXV 500i TURF 14-15	-	**0214-1647**		
UXV 700i 14-18	-	**0214-1647**	**0214-1648**	**0214-1649**
UXV 700i Camo 15-17	-	**0214-1647**	**0214-1648**	**0214-1649**
UXV 700i HE 14	-	**0214-1647**	**0214-1648**	**0214-1649**
UXV 700i LE 14-18	-	**0214-1647**	**0214-1648**	**0214-1649**
UXV 700i LE EPS 17-18	-	**0214-1647**	**0214-1648**	**0214-1649**
UXV 700i LE EPS Camo 17-18	-	**0214-1647**	**0214-1648**	**0214-1649**
UXV 700i LE Hunter 18	-	**0214-1647**	**0214-1648**	**0214-1649**
UXV 700i LE Prime 18	-	**0214-1647**	**0214-1648**	**0214-1649**
UXV 700i TURF 14-17	-	**0214-1647**	-	-
POLARIS				
Ranger EV 10-14	-	-	**0214-1658**	**0214-1658**
Ranger EV 15-21	-	-	**0214-1658**	**0214-1658**
Ranger EV Li-Ion 16	**0214-2695**	**0214-2695**	-	-
Ranger EV LSV 11-12	-	-	**0214-1658**	**0214-1658**
Big Boss 250 6x6 91	**0214-1663**	**0214-1663**	-	-
Big Boss 250 6x6 "USA" stampato sul giunto esterno 92	**0214-1663**	**0214-1663**	-	-

I codici articolo in GRASSETTO GRIGIO sono novità 2024

KIT SEMIASSE (CONT)

SEMIASSI DI RICAMBIO OEM (CONT)

APPLICAZIONI	COD. ART. ANTERIORE SINISTRO	COD. ART. ANTERIORE DESTRO	COD. ART POSTERIORE SINISTRO	COD. ART. POSTERIORE DESTRO
POLARIS (CONT)				
Trail Boss 250 91	**0214-1663**	**0214-1663**	-	-
Trail Boss 250 "USA" stampato sul giunto esterno 92	**0214-1663**	**0214-1663**	-	-
Trail Boss 250 4x4 91	**0214-1663**	**0214-1663**	-	-
Trail Boss 250 4x4 "USA" stampato sul giunto esterno 92	**0214-1663**	**0214-1663**	-	-
Xplorer 250 4x4 00-02	**0214-1653**	**0214-1653**	-	-
300 4x4 95	**0214-1653**	**0214-1653**	-	-
Sportsman 300 08-10	-	-	0214-2693	0214-2693
Xplorer 300 4x4 96-01	**0214-1653**	**0214-1653**	-	-
Ace 325 15-16	-	-	**0214-1678**	**0214-1678**
Magnum 325 4x4 00	**0214-1653**	**0214-1653**	-	-
Magnum 325 4x4 eccetto HDS (Visco-Lok) 01-02	**0214-1653**	**0214-1653**	-	-
Ranger ETX 325 15-16	0214-2695	0214-2695	**0214-1684**	**0214-1684**
Sportsman Ace 325 14	-	-	**0214-1678**	**0214-1678**
Sportsman ETX 325 15	**0214-1682**	**0214-1682**	0214-2696	0214-2696
Xpedition 325 4X4 00-02	**0214-1653**	**0214-1653**	-	-
ATP 330 4x4 04	**0214-1652**	**0214-1652**	-	-
ATP 330 4x4 05	0214-2694	0214-2694	-	-
Magnum 330 4x4 eccetto HDS (Visco-Lok) 03-04	**0214-1652**	**0214-1652**	-	-
Magnum 330 4x4 05	0214-2694	0214-2694	-	-
Sportsman 335 4X4 99	**0214-1653**	**0214-1653**	**0214-1662**	**0214-1662**
Sportsman 335 4X4 giunto universale posteriore 00	**0214-1653**	**0214-1653**	**0214-1662**	**0214-1662**
Sportsman 335 4X4 giunto omocinetico posteriore 00	**0214-1653**	**0214-1653**	**0214-1650**	**0214-1650**
Worker 335 4X4 99	**0214-1653**	**0214-1653**	**0214-1662**	**0214-1662**
Big Boss 350L 6x6 93	**0214-1663**	**0214-1663**	-	-
Trail Boss 350L 4x4 90-91	**0214-1663**	**0214-1663**	-	-
Trail Boss 350L 4x4 "USA" stampato sul giunto esterno 92	**0214-1663**	**0214-1663**	-	-
Trail Boss 350L 4x4 93	**0214-1663**	**0214-1663**	-	-
Big Boss 400L 6x6 94	**0214-1663**	**0214-1663**	-	-
Big Boss 400L 6x6 "BTB" stampato sul giunto esterno 95	**0214-1653**	**0214-1653**	-	-
Big Boss 400L 6x6 95-97	**0214-1653**	**0214-1653**	-	-
Hawkeye 400 HO 2X4 11-13	-	-	**0214-1683**	**0214-1683**
Hawkeye 400 HO 2X4 HD 13-14	-	-	**0214-1683**	**0214-1683**
Ranger 400 4x4 Incl. HO 10-14	**0214-1674**	**0214-1674**	**0214-1658**	**0214-1658**
Scrambler 400 99-00	**0214-1653**	**0214-1653**	-	-
Scrambler 400 4x4 02	**0214-1653**	**0214-1653**	-	-
Sportsman 400 4x4 93	**0214-1663**	**0214-1663**	-	-
Sportsman 400 4x4 94-96	**0214-1653**	**0214-1653**	-	-
Sportsman 400 03	**0214-1653**	**0214-1653**	**0214-1672**	**0214-1672**
Sportsman 400 con forchetta scanalata maschio 04	**0214-1652**	**0214-1652**	**0214-1672**	**0214-1672**
Sportsman 400 con forchetta scanalata femmina 04	**0214-1653**	**0214-1653**	**0214-1672**	**0214-1672**
Sportsman 400 05	**0214-1654**	**0214-1654**	**0214-1672**	**0214-1672**
Sportsman 400 01-02	**0214-1653**	**0214-1653**	**0214-1650**	**0214-1650**
Sportsman 400 HO 08-10	-	-	0214-2693	0214-2693
Sportsman 400 HO 11-12	**0214-1668**	**0214-1668**	**0214-1683**	**0214-1683**
Sportsman 400 HO 13-14	**0214-1682**	**0214-1682**	**0214-1683**	**0214-1683**
Xplorer 400 4x4 "BTB" stampato sul giunto esterno 95-96	**0214-1653**	**0214-1653**	-	-
Xplorer 400 4x4 "USA" stampato sul giunto esterno 95-96	**0214-1653**	**0214-1653**	-	-
Xplorer 400 4x4 97-01	**0214-1653**	**0214-1653**	-	-
Magnum 425 4x4 "BTB" stampato sul giunto esterno 95-96	**0214-1653**	**0214-1653**	-	-
Magnum 425 4x4 "USA" stampato sul giunto esterno 95-96	**0214-1653**	**0214-1653**	-	-
Magnum 425 4x4 97-98	**0214-1653**	**0214-1653**	-	-
Magnum 425 6x6 "BTB" stampato sul giunto esterno 96	**0214-1653**	**0214-1653**	-	-
Magnum 425 6x6 "USA" stampato sul giunto esterno 96	**0214-1653**	**0214-1653**	-	-
Magnum 425 6x6 97	**0214-1653**	**0214-1653**	-	-
Xpedition 425 4X4 00-02	**0214-1653**	**0214-1653**	-	-
Sportsman 450 06	-	-	**0214-1683**	**0214-1683**
Sportsman 450 07	**0214-1668**	**0214-1668**	**0214-1683**	**0214-1683**
Sportsman 450 HO 16-17	**0214-1682**	**0214-1682**	0214-2696	0214-2696
Sportsman 450 HO 18-21	0214-2697	0214-2697	0214-2696	0214-2696
Sportsman 450 HO EPS 16-17	**0214-1682**	**0214-1682**	0214-2696	0214-2696
Sportsman 450 HO EPS 18-21	0214-2697	0214-2697	0214-2696	0214-2696
Sportsman 450 HO EPS LE 19	0214-2697	0214-2697	0214-2696	0214-2696
Sportsman 450 HO Utility Edition 17	**0214-1682**	**0214-1682**	0214-2696	0214-2696
Sportsman 450 HO Utility Edition 18-19	0214-2697	0214-2697	0214-2696	0214-2696
Diesel (455cc) 4X4 giunto universale 99	**0214-1653**	**0214-1653**	**0214-1662**	**0214-1662**
Diesel (455cc) 4X4 00-02	**0214-1653**	**0214-1653**	**0214-1650**	**0214-1650**
Ace 500 17-19	-	-	**0214-1678**	**0214-1678**
ATP 500 HO 4X4 04	**0214-1652**	**0214-1652**	-	-
Big Boss 500 6x6 98-99	**0214-1653**	**0214-1653**	-	-
Magnum 500 4x4 99-00	**0214-1653**	**0214-1653**	-	-
Magnum 500 4x4 eccetto HDS (Visco-Lok) 01	**0214-1653**	**0214-1653**	-	-
Magnum 500 4x4 HDS (Visco-Lok) 02	**0214-1653**	**0214-1653**	-	-
Magnum 500 4x4 eccetto HDS (Visco-Lok) 02	**0214-1657**	**0214-1657**	-	-
Ranger 2x4 500 prima del 26/08/06 05-07	-	-	0214-2691	0214-2692

KIT SEMIASSE continua alla pagina successiva.

I codici articolo in GRASSETTO GRIGIO sono novità 2024

KIT SEMIASSE (CONT)

SEMIASSI DI RICAMBIO OEM (CONT)

APPLICAZIONI	COD. ART. ANTERIORE SINISTRO	COD. ART. ANTERIORE DESTRO	COD. ART POSTERIORE SINISTRO	COD. ART. POSTERIORE DESTRO
POLARIS (CONT)				
Ranger 2x4 500 dopo il 28/08/06 07-09	-	-	**0214-1669**	**0214-1671**
Ranger 4x4 500 05	-	-	**0214-2691**	**0214-2692**
Ranger 4x4 500 prima del 26/08/06 06-07	**0214-1666**	**0214-1666**	**0214-2691**	**0214-2692**
Ranger 4x4 500 dopo il 28/08/06 07	**0214-1666**	**0214-1666**	**0214-1669**	**0214-1671**
Ranger 4x4 500 EFI prima del 26/08/06 06-07	**0214-1666**	**0214-1666**	**0214-2691**	**0214-2692**
Ranger 4x4 500 EFI dopo il 28/08/06 07	**0214-1666**	**0214-1666**	**0214-1669**	**0214-1671**
Ranger 4x4 500 EFI 08	**0214-1665**	**0214-1665**	**0214-1669**	**0214-1671**
Ranger 4x4 500 EFI 09	**0214-1667**	**0214-1667**	**0214-1669**	**0214-1671**
Ranger 4x4 500 EFI 10	**0214-1667**	**0214-1667**	**0214-1659**	**0214-1659**
Ranger 500 17-18	**0214-2136**	**0214-2136**	-	-
Ranger 500 posteriori fino a 10/08/2019 19-20	**0214-2136**	**0214-2136**	**0214-2137**	**0214-2137**
Ranger 500 EFI 11-13	**0214-1674**	**0214-1674**	**0214-1658**	**0214-1658**
Ranger 500 EFI LE 12-13	**0214-1674**	**0214-1674**	**0214-1658**	**0214-1658**
Ranger Crew 500 11-13	**0214-1674**	**0214-1674**	**0214-1658**	**0214-1658**
Ranger Crew 500 LE 12-13	**0214-1674**	**0214-1674**	**0214-1658**	**0214-1658**
Ranger 6x6 500 serie 10 modello PTV 01-03	**0214-1653**	**0214-1653**	-	-
Ranger 6x6 500 LUH Light Utility Hauler 02	**0214-1653**	**0214-1653**	-	-
Scrambler 500 4x4 97-07	**0214-1653**	**0214-1653**	-	-
Scrambler 500 4x4 08-09	**0214-1653**	**0214-1653**	-	-
Sportsman 500 4x4 giunto universale 96-98	**0214-1653**	**0214-1653**	-	-
Sportsman 500 4x4 99-00	**0214-1653**	**0214-1653**	**0214-1650**	**0214-1650**
Sportsman 500 HO 01-02	**0214-1653**	**0214-1653**	**0214-1650**	**0214-1650**
Sportsman 500 HO 03	**0214-1653**	**0214-1653**	**0214-1672**	**0214-1672**
Sportsman 500 HO con forchetta scanalata maschio 04	**0214-1652**	**0214-1652**	**0214-1672**	**0214-1672**
Sportsman 500 HO con forchetta scanalata maschio femmina 04	**0214-1653**	**0214-1653**	**0214-1672**	**0214-1672**
Sportsman 500 HO 05	**0214-1654**	**0214-1654**	**0214-1672**	**0214-1672**
Sportsman 500 HO 06	-	-	**0214-1683**	**0214-1683**
Sportsman 500 HO 08-12	**0214-1668**	**0214-1668**	**0214-1683**	**0214-1683**
Sportsman 500 HO 13	**0214-1682**	**0214-1682**	**0214-1683**	**0214-1683**
Sportsman 500 HO LE 12	**0214-1668**	**0214-1668**	**0214-1683**	**0214-1683**
Sportsman 500 EFI 06	-	-	**0214-1683**	**0214-1683**
Sportsman 500 EFI 07-09	**0214-1668**	**0214-1668**	**0214-1683**	**0214-1683**
Sportsman 500 EFI Deluxe 07	**0214-1668**	**0214-1668**	**0214-1683**	**0214-1683**
Sportsman 500 EFI LE 07	**0214-1668**	**0214-1668**	**0214-1683**	**0214-1683**
Sportsman 500 EFI Touring 08-09	**0214-1668**	**0214-1668**	**0214-1673**	**0214-1673**
Sportsman 500 HO Touring 10	**0214-1668**	**0214-1668**	**0214-1673**	**0214-1673**
Sportsman 500 HO Touring 11	**0214-1668**	**0214-1668**	-	-
Sportsman Touring 500 HO 12	**0214-1668**	**0214-1668**	-	-
Sportsman Touring 500 HO 13	**0214-1682**	**0214-1682**	-	-
Sportsman 500 EFI X2 06-09	**0214-1668**	**0214-1668**	**0214-1673**	**0214-1673**
Sportsman 500 EFI X2 Deluxe 07	**0214-1668**	**0214-1668**	**0214-1673**	**0214-1673**
Sportsman 500 EFI X2 LE 07	**0214-1668**	**0214-1668**	**0214-1673**	**0214-1673**
Sportsman 500 RSE 99-00	**0214-1653**	**0214-1653**	**0214-1650**	**0214-1650**
Sportsman 500 HO RSE 01-02	**0214-1653**	**0214-1653**	**0214-1650**	**0214-1650**
Sportsman 500 6x6 Incl. LUH Light Utility Hauler 00-03	**0214-1653**	**0214-1653**	-	-
Sportsman 500 6x6 04-08	**0214-1653**	**0214-1653**	-	-
Sportsman Forest 500 11-12	**0214-1668**	**0214-1668**	**0214-1683**	**0214-1683**
Sportsman Forest 500 13	**0214-1682**	**0214-1682**	**0214-1683**	**0214-1683**
Sportsman Forest Tractor 500 11-12	**0214-1668**	**0214-1668**	**0214-1683**	**0214-1683**
Sportsman Forest Tractor 500 13-14	**0214-1682**	**0214-1682**	**0214-1683**	**0214-1683**
Sportsman Tractor 500 09-10	**0214-1668**	**0214-1668**	**0214-1683**	**0214-1683**
Worker 500 4X4 99	**0214-1653**	**0214-1653**	**0214-1650**	**0214-1650**
Xplorer 500 4x4 giunto universale 97	**0214-1653**	**0214-1653**	**0214-1662**	**0214-1662**
Sportsman 550 11-13	**0214-1660**	**0214-1660**	**0214-1661**	**0214-1661**
Sportsman 550 EPS 11-14	**0214-1660**	**0214-1660**	**0214-1661**	**0214-1661**
Sportsman 550 EPS LE 11-14	**0214-1660**	**0214-1660**	**0214-1661**	**0214-1661**
Sportsman 550 Forest 11-14	**0214-1660**	**0214-1660**	**0214-1661**	**0214-1661**
Sportsman 550 LE 13	**0214-1660**	**0214-1660**	**0214-1661**	**0214-1661**
Sportsman 550 Touring EPS 10-11	**0214-1660**	**0214-1660**	**0214-1661**	**0214-1661**
Sportsman Touring 550 EPS 12-14	**0214-1660**	**0214-1660**	**0214-1661**	**0214-1661**
Sportsman X2 550 10-13	**0214-1660**	**0214-1660**	**0214-1661**	**0214-1661**
Sportsman X2 550 EPS 14	**0214-1660**	**0214-1660**	**0214-1661**	**0214-1661**
Sportsman 550 XP 09	**0214-1660**	**0214-1660**	-	-
Sportsman 550 XP EPS 09	**0214-1660**	**0214-1660**	-	-
Ace 570 15-17	-	-	**0214-1678**	**0214-1678**
Ace 570 EPS 18-19	-	-	**0214-1678**	**0214-1678**
Ace 570 SP 15-17	-	-	**0214-1678**	**0214-1678**
Ranger RZR 570 12	**0214-1655**	**0214-1655**	**0214-1678**	**0214-1678**
Ranger 570 14	**0214-1674**	**0214-1674**	**0214-1684**	**0214-1684**
Ranger 570 15-16	**0214-2695**	**0214-2695**	**0214-1684**	**0214-1684**
Ranger 570 17-18	**0214-2136**	**0214-2136**	-	-
Ranger 570 posteriori fino a 08/10/2019 19-20	**0214-2136**	**0214-2136**	**0214-2137**	**0214-2137**
Ranger 570 EPS 15-16	**0214-2695**	**0214-2695**	**0214-1684**	**0214-1684**
Ranger 570 EPS 17-18	**0214-2136**	**0214-2136**	-	-
Ranger 570 EPS posteriori fino a 08/10/2019 19-20	**0214-2136**	**0214-2136**	**0214-2137**	**0214-2137**
Ranger 570 EPS LE 14	**0214-1674**	**0214-1674**	**0214-1684**	**0214-1684**
Ranger 570 Full-Size 15	**0214-1664**	**0214-1664**	**0214-1677**	**0214-1677**

I codici articolo in **GRASSETTO GRIGIO** sono novità 2024

KIT SEMIASSE (CONT)

SEMIASSI DI RICAMBIO OEM (CONT)

APPLICAZIONI	COD. ART. ANTERIORE SINISTRO	COD. ART. ANTERIORE DESTRO	COD. ART POSTERIORE SINISTRO	COD. ART. POSTERIORE DESTRO
POLARIS (CONT)				
Ranger 570 Full-Size anteriori compatibili con modelli R16RCA57 16	-	-	0214-1684	0214-1684
Ranger 570 Full-Size anteriori compatibili con modelli R16RTA57 16	0214-1664	0214-1664	0214-1684	0214-1684
Ranger 570 Full-Size 19-20	-	-	0214-2137	0214-2137
Ranger 570 EPS Full-Size 15	0214-1664	0214-1664	0214-1677	0214-1677
Ranger Crew 570 14	0214-1674	0214-1674	0214-1684	0214-1684
Ranger Crew 570 15	0214-2695	0214-2695	0214-1684	0214-1684
Ranger Crew 570 EPS 15	0214-2695	0214-2695	0214-1684	0214-1684
Ranger Crew 570 EPS LE 14	0214-1674	0214-1674	0214-1684	0214-1684
Ranger Crew 570 Full-Size 15	0214-1664	0214-1664	0214-1677	0214-1677
Ranger Crew 570 EPS Full-Size 15	0214-1664	0214-1664	0214-1677	0214-1677
Ranger Crew 570-4 16	0214-2695	0214-2695	0214-1684	0214-1684
Ranger Crew 570-4 17-18	0214-2136	0214-2136	-	-
Ranger Crew 570-4 19-20	0214-2136	0214-2136	0214-2137	0214-2137
Ranger Crew 570-4 EPS 16	0214-2695	0214-2695	0214-1684	0214-1684
Ranger Crew 570-4 EPS 17-18	0214-2136	0214-2136	-	-
Ranger Crew 570-4 EPS 19	0214-2136	0214-2136	0214-2137	0214-2137
Ranger Crew 570-4 Premium 20	0214-2136	0214-2136	0214-2137	0214-2137
Ranger Crew 570-6 16	-	-	0214-1684	0214-1684
Ranger Crew 570-6 19-20	-	-	0214-2137	0214-2137
Ranger Crew XP 570-6 16	0214-1664	0214-1664	0214-1677	0214-1677
Ranger Crew XP 570-6 EPS 16	0214-1664	0214-1664	0214-1677	0214-1677
Ranger XP 570 16	0214-1664	0214-1664	0214-1677	0214-1677
Ranger XP 570 EPS 16	0214-1664	0214-1664	0214-1677	0214-1677
RZR 570 13-20	0214-1655	0214-1655	0214-1678	0214-1678
RZR 570 EPS 17-19	0214-1655	0214-1655	0214-1678	0214-1678
RZR 570 EPS LE 14	0214-1655	0214-1655	0214-1678	0214-1678
RZR 570 EPS Trail 16	0214-1655	0214-1655	0214-1678	0214-1678
RZR 570 EPS Trail LE 13-15	0214-1655	0214-1655	0214-1678	0214-1678
RZR 570 Premium 20	0214-1655	0214-1655	0214-1678	0214-1678
RZR Trail 570 21	0214-1655	0214-1655	0214-1678	0214-1678
RZR Trail 570 Premium 21	0214-1655	0214-1655	0214-1678	0214-1678
RZR S 570 EPS 17	0214-1664	0214-1664	0214-1677	0214-1677
Sportsman 570 14	0214-1682	0214-1682	0214-1683	0214-1683
Sportsman 570 15-17	0214-1682	0214-1682	0214-2696	0214-2696
Sportsman 570 18-21	0214-2697	0214-2697	0214-2696	0214-2696
Sportsman 570 Big Boss 6x6 EPS centrale posteriore 17	0214-1682	0214-1682	0214-2696	0214-2696
Sportsman 570 6x6 centrale posteriore 18-21	0214-2697	0214-2697	0214-2696	0214-2696
Sportsman 570 EPS 14	0214-1682	0214-1682	0214-1683	0214-1683
Sportsman 570 EPS 15-17	0214-1682	0214-1682	0214-2696	0214-2696
Sportsman 570 EPS 18-21	0214-2697	0214-2697	0214-2696	0214-2696
Sportsman 570 EPS LE 18-19	0214-2697	0214-2697	0214-2696	0214-2696
Sportsman 570 EPS Utility Edition 17	0214-1682	0214-1682	0214-2696	0214-2696
Sportsman 570 EPS Utility Edition 18-19	0214-2697	0214-2697	0214-2696	0214-2696
Sportsman 570 Hunter Edition 20-21	0214-2697	0214-2697	0214-2696	0214-2696
Sportsman 570 Premium 20-21	0214-2697	0214-2697	0214-2696	0214-2696
Sportsman 570 Premium LE 20	0214-2697	0214-2697	0214-2696	0214-2696
Sportsman 570 SP 15-17	0214-1682	0214-1682	0214-2696	0214-2696
Sportsman 570 SP 18-19	0214-2697	0214-2697	0214-2696	0214-2696
Sportsman 570 SP Hunter Edition 15-17	0214-1682	0214-1682	0214-2696	0214-2696
Sportsman 570 SP Hunter Edition 18-19	0214-2697	0214-2697	0214-2696	0214-2696
Sportsman 570 SP LE 15-16	0214-1682	0214-1682	0214-2696	0214-2696
Sportsman 570 Trail 21	0214-2697	0214-2697	0214-2696	0214-2696
Sportsman 570 Ultimate Trail LE 21	0214-2697	0214-2697	0214-2696	0214-2696
Sportsman 570 Utility HD LE 21	0214-2697	0214-2697	0214-2696	0214-2696
Sportsman Touring 570 14	0214-1682	0214-1682	0214-1683	0214-1683
Sportsman Touring 570 15-17	0214-1682	0214-1682	0214-2696	0214-2696
Sportsman Touring 570 18-21	0214-2697	0214-2697	0214-2696	0214-2696
Sportsman Touring 570 EPS 15-17	0214-1682	0214-1682	0214-2696	0214-2696
Sportsman Touring 570 EPS 18-21	0214-2697	0214-2697	0214-2696	0214-2696
Sportsman Touring 570 Premium 20-21	0214-2697	0214-2697	0214-2696	0214-2696
Sportsman Touring 570 SP 15-17	0214-1682	0214-1682	0214-2696	0214-2696
Sportsman Touring 570 SP 18-19	0214-2697	0214-2697	0214-2696	0214-2696
Sportsman X2 570 EPS 15-17	0214-1682	0214-1682	0214-2696	0214-2696
Sportsman X2 570 EPS 18-21	0214-2697	0214-2697	0214-2696	0214-2696
Sportsman 600 4X4 03-04	0214-1652	0214-1652	0214-1672	0214-1672
Sportsman 600 4X4 05	0214-1654	0214-1654	0214-1672	0214-1672
Ranger 4x4 700 EFI prima del 26/08/06; incluso LE 07	0214-1666	0214-1666	0214-2691	0214-2692
Ranger 4x4 700 EFI dopo il 26/08/06; incluso LE 07	0214-1666	0214-1666	0214-1669	0214-1671
Ranger 4x4 700 EFI 08	0214-1665	0214-1665	0214-1669	0214-1671
Ranger 4x4 700 EFI Crew 08-09	0214-1665	0214-1665	0214-1669	0214-1671
Ranger 4x4 700 EFI Crew LE 09	0214-1665	0214-1665	0214-1669	0214-1671
Ranger 6x6 700 EFI 06-07	0214-1666	0214-1666	-	-
Ranger 6x6 700 EFI centrale posteriore 08	0214-1665	0214-1665	0214-1671	0214-1671
Ranger 6x6 700 EFI centrale posteriore 09	0214-1665	0214-1665	-	-
Ranger HD 700 09	0214-1667	0214-1667	0214-1669	0214-1671

KIT SEMIASSE continua alla pagina successiva.

I codici articolo in GRASSETTO GRIGIO sono novità 2024

SISTEMI DI SCARICO
PALE DA NEVE E ATTREZZI AGRICOLI
VERRICELLI E SUPPORTI
AUDIO
ACCESSORI GENERICI E SISTEMI ANTIFURTO
PORTAPACCHI E ACCESSORI
BAULETTI E VALIGIE
PLASTICHE E CARROZZERIA
RINFORZI E PROTEZIONI
COMPONENTI MANUBRIO
CERCHI E ACCESSORI
FRENI
CINGHIE, CATENE, PIGNONI E CORONE
TRASMISSIONE
SOSPENSIONI
MOTORE E IMPIANTO DI RAFFREDDAMENTO
IMPIANTO ARIA E CARBURANTE
COMPONENTI ELETTRICI
ILLUMINAZIONE
VITERIA E ARTICOLI PROMOZIONALI
INDICE

KIT SEMIASSE (CONT)

SEMIASSI DI RICAMBIO OEM

APPLICAZIONI	COD. ART. ANTERIORE SINISTRO	COD. ART. ANTERIORE DESTRO	COD. ART POSTERIORE SINISTRO	COD. ART. POSTERIORE DESTRO
POLARIS (CONT)				
Ranger MVRS 700 4x4 prima di 28/08/06 07	-	-	0214-2691	0214-2692
Ranger MVRS 700 4x4 dopo il 28/08/06 07-08	-	-	**0214-1669**	**0214-1671**
Ranger XP 700 05	-	-	0214-2691	0214-2692
Ranger XP 700 prima del 26/08/06 06-07	**0214-1666**	**0214-1666**	0214-2691	0214-2692
Ranger XP 700 dopo il 28/08/06 07	**0214-1666**	**0214-1666**	**0214-1669**	**0214-1671**
Ranger XP 700 08	**0214-1665**	**0214-1665**	**0214-1669**	**0214-1671**
Ranger XP 700 09	**0214-1667**	**0214-1667**	**0214-1669**	**0214-1671**
Ranger XP 700 LE prima del 26/08/06 07	**0214-1666**	**0214-1666**	0214-2691	0214-2692
Ranger XP 700 LE dopo il 28/08/06 07	**0214-1666**	**0214-1666**	**0214-1669**	**0214-1671**
Ranger XP 700 LE 08	**0214-1665**	**0214-1665**	**0214-1669**	**0214-1671**
Ranger XP 700 LE 09	**0214-1667**	**0214-1667**	**0214-1669**	**0214-1671**
Sportsman 700 4X4; prima dell'01/05/02 02	**0214-1657**	**0214-1657**	**0214-1651**	**0214-1651**
Sportsman 700 4X4; dopo l'01/05/02 02	**0214-1652**	**0214-1652**	**0214-1651**	**0214-1651**
Sportsman 700 4X4 03-04	**0214-1652**	**0214-1652**	**0214-1672**	**0214-1672**
Sportsman 700 4X4 05	**0214-1654**	**0214-1654**	**0214-1672**	**0214-1672**
Sportsman 700 4X4 06	-	-	**0214-1683**	**0214-1683**
Sportsman 700 EFI 4X4 05	**0214-1654**	**0214-1654**	**0214-1672**	**0214-1672**
Sportsman 700 EFI 4X4 06	-	-	**0214-1683**	**0214-1683**
Sportsman 700 EFI 4X4 07	**0214-1668**	**0214-1668**	**0214-1683**	**0214-1683**
Sportsman 700 EFI X2 4X4 08	**0214-1668**	**0214-1668**	**0214-1673**	**0214-1673**
Sportsman MV7 4X4 05	**0214-1654**	**0214-1654**	**0214-1672**	**0214-1672**
Sportsman 700 MV 4X4 06	-	-	**0214-1683**	**0214-1683**
Sportsman 700 MV 4X4 07	**0214-1668**	**0214-1668**	**0214-1683**	**0214-1683**
Ranger 800 6x6 posteriore 10-17	**0214-1667**	**0214-1667**	**0214-1669**	**0214-1671**
Ranger 800 6x6 centrale posteriore 10-17	**0214-1667**	**0214-1667**	-	-
Ranger 800 HD 10	**0214-1667**	**0214-1667**	**0214-1659**	**0214-1659**
Ranger 800 HD EPS 11-12	**0214-1667**	**0214-1667**	**0214-1659**	**0214-1659**
Ranger 800 EFI 13-14	**0214-1667**	**0214-1667**	**0214-1659**	**0214-1659**
Ranger 800 EPS 13	**0214-1667**	**0214-1667**	**0214-1659**	**0214-1659**
Ranger 800 EPS LE 13-14	**0214-1667**	**0214-1667**	**0214-1659**	**0214-1659**
Ranger 800 LE 13	**0214-1667**	**0214-1667**	**0214-1659**	**0214-1659**
Ranger 800 EFI Midsize 13-14	**0214-1674**	**0214-1674**	**0214-1658**	**0214-1658**
Ranger 800 EFI Midsize LE 13	**0214-1674**	**0214-1674**	**0214-1658**	**0214-1658**
Ranger 800 EPS Midsize LE 14	**0214-1674**	**0214-1674**	**0214-1658**	**0214-1658**
Ranger 800 Crew 10-11	**0214-1667**	**0214-1667**	**0214-1659**	**0214-1659**
Ranger Crew 800 12-14	**0214-1667**	**0214-1667**	**0214-1659**	**0214-1659**
Ranger 800 Crew EPS 11	**0214-1667**	**0214-1667**	**0214-1659**	**0214-1659**
Ranger Crew 800 EPS 12-13	**0214-1667**	**0214-1667**	**0214-1659**	**0214-1659**
Ranger 800 Crew EPS LE 10-11	**0214-1667**	**0214-1667**	**0214-1659**	**0214-1659**
Ranger Crew 800 EPS LE 12-13	**0214-1667**	**0214-1667**	**0214-1659**	**0214-1659**
Ranger 800 Crew LE 10	**0214-1667**	**0214-1667**	**0214-1659**	**0214-1659**
Ranger RZR 4 800 Robby Gordon Edition 10, 12	**0214-1664**	**0214-1664**	**0214-1670**	**0214-1670**
Ranger RZR 4 800 Robby Gordon LE 11	**0214-1664**	**0214-1664**	**0214-1670**	**0214-1670**
Ranger RZR 4 800 EPS Robby Gordon 11	**0214-1664**	**0214-1664**	**0214-1670**	**0214-1670**
Ranger RZR 4 800 EPS Robby Gordon Edition LE 12	**0214-1664**	**0214-1664**	**0214-1670**	**0214-1670**
Ranger RZR 800 08-12	**0214-1655**	**0214-1655**	**0214-1656**	**0214-1656**
Ranger RZR 800 EPS LE 10-12	**0214-1655**	**0214-1655**	**0214-1656**	**0214-1656**
Ranger RZR 800 LE 09-12	**0214-1655**	**0214-1655**	**0214-1656**	**0214-1656**
Ranger RZR 800 S 09-11	**0214-1664**	**0214-1664**	**0214-1670**	**0214-1670**
Ranger RZR S 800 12	**0214-1664**	**0214-1664**	**0214-1670**	**0214-1670**
Ranger RZR 800 S LE 10-11	**0214-1664**	**0214-1664**	**0214-1670**	**0214-1670**
Ranger RZR S 800 LE 12	**0214-1664**	**0214-1664**	**0214-1670**	**0214-1670**
Ranger RZR S Military 09	**0214-1664**	**0214-1664**	**0214-1670**	**0214-1670**
Ranger RZR 800 SW Military 11	**0214-1664**	**0214-1664**	**0214-1670**	**0214-1670**
Ranger 800 XP 10-11	**0214-1667**	**0214-1667**	**0214-1659**	**0214-1659**
Ranger XP 800 12	**0214-1667**	**0214-1667**	**0214-1659**	**0214-1659**
Ranger 800 XP EPS 10-11	**0214-1667**	**0214-1667**	**0214-1659**	**0214-1659**
Ranger XP 800 EPS 12	**0214-1667**	**0214-1667**	**0214-1659**	**0214-1659**
Ranger 800 XP EPS LE 10-11	**0214-1667**	**0214-1667**	**0214-1659**	**0214-1659**
Ranger XP 800 EPS LE 12	**0214-1667**	**0214-1667**	**0214-1659**	**0214-1659**
Ranger 800 XP LE 10-11	**0214-1667**	**0214-1667**	**0214-1659**	**0214-1659**
Ranger XP 800 LE 12	**0214-1667**	**0214-1667**	**0214-1659**	**0214-1659**
RZR 4 800 13	**0214-1664**	**0214-1664**	**0214-1670**	**0214-1670**
RZR 4 800 EPS LE 13-14	**0214-1664**	**0214-1664**	**0214-1670**	**0214-1670**
RZR 800 13-14	**0214-1655**	**0214-1655**	**0214-1656**	**0214-1656**
RZR 800 EPS LE 13-14	**0214-1655**	**0214-1655**	**0214-1656**	**0214-1656**
RZR 800 LE 13	**0214-1655**	**0214-1655**	**0214-1656**	**0214-1656**
RZR 800 XC 14	**0214-1655**	**0214-1655**	**0214-1656**	**0214-1656**
RZR S 800 13-14	**0214-1664**	**0214-1664**	**0214-1670**	**0214-1670**
RZR S 800 EPS LE 14	**0214-1664**	**0214-1664**	**0214-1670**	**0214-1670**
RZR S 800 LE 13	**0214-1664**	**0214-1664**	**0214-1670**	**0214-1670**
Sportsman 800 EFI 05	**0214-1654**	**0214-1654**	**0214-1672**	**0214-1672**
Sportsman 800 EFI se prodotto prima del 05/09/05 06	-	-	**0214-1683**	**0214-1683**
Sportsman 800 EFI se prodotto tra il 05/09/05 e l'11/11/05 06	**0214-1654**	**0214-1654**	**0214-1683**	**0214-1683**
Sportsman 800 EFI se prodotto dopo l'11/11/05 06	-	-	**0214-1683**	**0214-1683**
Sportsman 800 EFI 07-12	**0214-1668**	**0214-1668**	**0214-1683**	**0214-1683**
Sportsman 800 EFI 13-14	**0214-1682**	**0214-1682**	**0214-1683**	**0214-1683**

I codici articolo in GRASSETTO GRIGIO sono novità 2024

KIT SEMIASSE (CONT)

SEMIASSI DI RICAMBIO OEM

APPLICAZIONI	COD. ART. ANTERIORE SINISTRO	COD. ART. ANTERIORE DESTRO	COD. ART POSTERIORE SINISTRO	COD. ART. POSTERIORE DESTRO
POLARIS (CONT)				
Sportsman 800 EFI 6x6 Big Boss 09-10	**0214-1668**	**0214-1668**	**0214-1683**	**0214-1683**
Sportsman 800 EFI 6x6 Big Boss 11-12	**0214-1668**	**0214-1668**	-	-
Sportsman 800 EFI 6x6 Big Boss 13-14	**0214-1682**	**0214-1682**	-	-
Sportsman 800 EFI Deluxe 07	**0214-1668**	**0214-1668**	**0214-1683**	**0214-1683**
Sportsman 800 EFI HO 08-09	**0214-1668**	**0214-1668**	**0214-1683**	**0214-1683**
Sportsman 800 EFI HO Military 08	**0214-1668**	**0214-1668**	**0214-1683**	**0214-1683**
Sportsman 800 EFI Touring 08-09	**0214-1668**	**0214-1668**	**0214-1673**	**0214-1673**
Sportsman 800 EFI X2 07-09	**0214-1668**	**0214-1668**	**0214-1673**	**0214-1673**
Sportsman 800 EFI X2 Deluxe 07	**0214-1668**	**0214-1668**	**0214-1673**	**0214-1673**
Sportsman 800 EFI X2 LE 07-08	**0214-1668**	**0214-1668**	**0214-1673**	**0214-1673**
Sportsman Forest 800 12	**0214-1668**	**0214-1668**	**0214-1683**	**0214-1683**
Sportsman Forest 800 13-14	**0214-1682**	**0214-1682**	**0214-1683**	**0214-1683**
Sportsman Forest 800 6x6 12	**0214-1668**	**0214-1668**	-	-
Sportsman Forest 800 6x6 13-15	**0214-1682**	**0214-1682**	-	-
Scrambler XP 850 HO 13-14	**0214-1660**	**0214-1660**	**0214-1661**	**0214-1661**
Scrambler XP 850 HO EPS LE 13-14	**0214-1660**	**0214-1660**	**0214-1661**	**0214-1661**
Scrambler 850 15	**0214-1660**	**0214-1660**	**0214-1661**	**0214-1661**
Scrambler 850 16-23	-	-	**0214-1661**	**0214-1661**
Sportsman 850 20-22	-	-	**0214-1661**	**0214-1661**
Sportsman 850 High Lifter Edition 16-23	-	-	**0214-1661**	**0214-1661**
Sportsman 850 SP 15	**0214-1660**	**0214-1660**	**0214-1661**	**0214-1661**
Sportsman 850 SP 16-19	-	-	**0214-1661**	**0214-1661**
Sportsman 850 SP Premium 19	-	-	**0214-1661**	**0214-1661**
Sportsman 850 Premium 20-23	-	-	**0214-1661**	**0214-1661**
Sportsman 850 Premium LE 20	-	-	**0214-1661**	**0214-1661**
Sportsman 850 Ultimate Trail 22-23	-	-	**0214-1661**	**0214-1661**
Sportsman Touring 850 SP 15	**0214-1660**	**0214-1660**	**0214-1661**	**0214-1661**
Sportsman Touring 850 SP 16-19	-	-	**0214-1661**	**0214-1661**
Sportsman Touring 850 20-23	-	-	**0214-1661**	**0214-1661**
Sportsman 850 Touring EPS 10-11	**0214-1660**	**0214-1660**	**0214-1661**	**0214-1661**
Sportsman Touring 850 HO EPS 12-14	**0214-1660**	**0214-1660**	**0214-1661**	**0214-1661**
Sportsman 850 Touring EPS LE 11	**0214-1660**	**0214-1660**	**0214-1661**	**0214-1661**
Sportsman Touring 850 HO EPS LE 12-14	**0214-1660**	**0214-1660**	**0214-1661**	**0214-1661**
Sportsman 850 X2 LE 11	**0214-1660**	**0214-1660**	**0214-1661**	**0214-1661**
Sportsman 850 XP 10-11	**0214-1660**	**0214-1660**	**0214-1661**	**0214-1661**
Sportsman 850 XP EPS 10-11	**0214-1660**	**0214-1660**	**0214-1661**	**0214-1661**
Sportsman 850 12-13	**0214-1660**	**0214-1660**	**0214-1661**	**0214-1661**
Sportsman XP 850 HO EPS 12-14	**0214-1660**	**0214-1660**	**0214-1661**	**0214-1661**
Sportsman 850 XP EPS LE 11	**0214-1660**	**0214-1660**	**0214-1661**	**0214-1661**
Sportsman XP 850 HO EPS LE 12-14	**0214-1660**	**0214-1660**	**0214-1661**	**0214-1661**
Sportsman Forest 850 11-14	**0214-1660**	**0214-1660**	**0214-1661**	**0214-1661**
Ace 900 SP 16	-	-	**0214-1678**	**0214-1678**
Ace 900 XC 17	-	-	**0214-1677**	**0214-1677**
Ranger Crew 900 14-15	**0214-1664**	**0214-1664**	**0214-1677**	**0214-1677**
Ranger Crew 900 EPS 14-15	**0214-1664**	**0214-1664**	**0214-1677**	**0214-1677**
Ranger Crew 900 EPS LE 14	**0214-1664**	**0214-1664**	**0214-1677**	**0214-1677**
Ranger Crew 900-6 15	**0214-1664**	**0214-1664**	**0214-1677**	**0214-1677**
Ranger Crew 900-6 EPS 15	**0214-1664**	**0214-1664**	**0214-1677**	**0214-1677**
Ranger Crew XP 900-5 16	**0214-1664**	**0214-1664**	**0214-1677**	**0214-1677**
Ranger Crew XP 900-5 EPS 16	**0214-1664**	**0214-1664**	**0214-1677**	**0214-1677**
Ranger Crew XP 900-6 16	**0214-1664**	**0214-1664**	**0214-1677**	**0214-1677**
Ranger Crew XP 900-6 EPS 16	**0214-1664**	**0214-1664**	**0214-1677**	**0214-1677**
Ranger Crew XP 900 posteriori fino al 03/07/2017 17	**0214-1664**	**0214-1664**	**0214-1677**	**0214-1677**
Ranger Crew XP 900 posteriori dal 03/07/2017 17-18	**0214-1664**	**0214-1664**	**0214-2127**	**0214-2127**
Ranger Crew XP 900 19	**0214-1664**	**0214-1664**	**0214-2130**	**0214-2130**
Ranger Crew XP 900 EPS posteriori fino a 03/07/2017 17	**0214-1664**	**0214-1664**	**0214-1677**	**0214-1677**
Ranger Crew XP 900 EPS posteriori da 03/07/2017 17-18	**0214-1664**	**0214-1664**	**0214-2127**	**0214-2127**
Ranger Crew XP 900 EPS 19	**0214-1664**	**0214-1664**	**0214-2130**	**0214-2130**
Ranger RZR XP 4 900 12	**0214-1675**	**0214-1675**	**0214-1676**	**0214-1676**
Ranger RZR XP 4 900 LE 12	**0214-1675**	**0214-1675**	**0214-1676**	**0214-1676**
Ranger RZR XP 900 11-12	**0214-1675**	**0214-1675**	**0214-1676**	**0214-1676**
Ranger RZR XP 900 LE 11-12	**0214-1675**	**0214-1675**	**0214-1676**	**0214-1676**
Ranger XP 900 posteriori fino a 03/07/2017 13-17	**0214-1664**	**0214-1664**	**0214-1677**	**0214-1677**
Ranger XP 900 posteriori da 03/07/2017 17-18	**0214-1664**	**0214-1664**	**0214-2127**	**0214-2127**
Ranger XP 900 19	**0214-1664**	**0214-1664**	**0214-2130**	**0214-2130**
Ranger XP 900 Deluxe LE 14	**0214-1664**	**0214-1664**	**0214-1677**	**0214-1677**
Ranger XP 900 EPS posteriori fino a 03/07/2017 13-17	**0214-1664**	**0214-1664**	**0214-1677**	**0214-1677**
Ranger XP 900 EPS posteriori da 03/07/2017 17-18	**0214-1664**	**0214-1664**	**0214-2127**	**0214-2127**
Ranger XP 900 EPS 19	**0214-1664**	**0214-1664**	**0214-2130**	**0214-2130**
Ranger XP 900 EPS High Lifter Edition 16	**0214-2698**	**0214-2698**	-	-
Ranger XP 900 EPS LE 13-14	**0214-1664**	**0214-1664**	**0214-1677**	**0214-1677**
Ranger XP 900 EPS Premium 19	**0214-1664**	**0214-1664**	**0214-2130**	**0214-2130**
Ranger XP 900 LE 13	**0214-1664**	**0214-1664**	**0214-1677**	**0214-1677**
RZR 900 14	**0214-1675**	**0214-1675**	**0214-1676**	**0214-1676**
RZR 900 50" 15-20	**0214-1686**	**0214-1686**	**0214-1690**	**0214-1690**

KIT SEMIASSE continua alla pagina successiva.

I codici articolo in **GRASSETTO GRIGIO** sono novità 2024

KIT SEMIASSE (CONT)

SEMIASSI DI RICAMBIO OEM

APPLICAZIONI	COD. ART. ANTERIORE SINISTRO	COD. ART. ANTERIORE DESTRO	COD. ART POSTERIORE SINISTRO	COD. ART. POSTERIORE DESTRO
POLARIS (CONT)				
RZR 900 EPS 50" 17-19	**0214-1686**	**0214-1686**	**0214-1690**	**0214-1690**
RZR 900 EPS LE 14	**0214-1675**	**0214-1675**	**0214-1676**	**0214-1676**
RZR 900 EPS Trail 50" 15-16	**0214-1686**	**0214-1686**	**0214-1690**	**0214-1690**
RZR 900 EPS Trail FOX Edition LE 50" 16	**0214-1686**	**0214-1686**	**0214-1690**	**0214-1690**
RZR 900 EPS XC Edition 55" 15-17	**0214-1686**	**0214-1686**	**0214-1690**	**0214-1690**
RZR 900 FOX Edition 50" 20	**0214-1686**	**0214-1686**	**0214-1690**	**0214-1690**
RZR 900 Premium 50" 20	**0214-1686**	**0214-1686**	**0214-1690**	**0214-1690**
RZR Trail 900 Premium 50" 21-23	**0214-1686**	**0214-1686**	**0214-1690**	**0214-1690**
RZR Trail 900 Sport 50" 21-23	**0214-1686**	**0214-1686**	**0214-1690**	**0214-1690**
RZR Trail 900 Ultimate 50" 21-23	**0214-1686**	**0214-1686**	**0214-1690**	**0214-1690**
RZR S 900 60" 15-20	**0214-1687**	**0214-1687**	**0214-1685**	**0214-1685**
RZR S 900 EPS 60" 15-19	**0214-1687**	**0214-1687**	**0214-1685**	**0214-1685**
RZR S 900 Premium 60" 20	**0214-1687**	**0214-1687**	**0214-1685**	**0214-1685**
RZR Trail S 900 Sport 60" 21-23	**0214-1687**	**0214-1687**	**0214-1685**	**0214-1685**
RZR 4 900 EPS LE 14	**0214-1675**	**0214-1675**	**0214-1676**	**0214-1676**
RZR 4 900 EPS 60" 15-17	**0214-1687**	**0214-1687**	**0214-1685**	**0214-1685**
RZR S4 900 EPS 60" 18	**0214-1687**	**0214-1687**	**0214-1685**	**0214-1685**
RZR XP 900 13	**0214-1675**	**0214-1675**	**0214-1676**	**0214-1676**
RZR XP 900 EPS LE 13	**0214-1675**	**0214-1675**	**0214-1676**	**0214-1676**
RZR XP 900 EPS Walker Evans LE 13	**0214-1675**	**0214-1675**	**0214-1676**	**0214-1676**
RZR XP 900 HO Jagged X Edition 13	**0214-1675**	**0214-1675**	**0214-1676**	**0214-1676**
RZR XP 900 LE 13	**0214-1675**	**0214-1675**	**0214-1676**	**0214-1676**
RZR XP 4 900 13	**0214-1675**	**0214-1675**	**0214-1676**	**0214-1676**
RZR XP 4 900 EPS LE 13	**0214-1675**	**0214-1675**	**0214-1676**	**0214-1676**
RZR Pro XP 20	**0214-1948**	**0214-1948**	**0214-1963**	**0214-1963**
RZR Pro XP LE 20	**0214-1948**	**0214-1948**	**0214-1963**	**0214-1963**
RZR Pro XP Premium 20-21	**0214-1948**	**0214-1948**	**0214-1963**	**0214-1963**
RZR Pro XP Sport 21	**0214-1948**	**0214-1948**	**0214-1963**	**0214-1963**
RZR Pro XP Ultimate 20-21	**0214-1948**	**0214-1948**	**0214-1963**	**0214-1963**
RZR Pro XP 4 20	**0214-1948**	**0214-1948**	**0214-1963**	**0214-1963**
RZR Pro XP 4 LE 20	**0214-1948**	**0214-1948**	**0214-1963**	**0214-1963**
RZR Pro XP 4 Premium 20-21	**0214-1948**	**0214-1948**	**0214-1963**	**0214-1963**
RZR Pro XP 4 Sport 21	**0214-1948**	**0214-1948**	**0214-1963**	**0214-1963**
RZR Pro XP 4 Ultimate 20-21	**0214-1948**	**0214-1948**	**0214-1963**	**0214-1963**
RZR Turbo S 21	**0214-1830**	**0214-1830**	**0214-1832**	**0214-1832**
RZR Turbo S Velocity 21	**0214-1830**	**0214-1830**	**0214-1832**	**0214-1832**
RZR Turbo S 4 21	**0214-1830**	**0214-1830**	**0214-1832**	**0214-1832**
RZR Turbo S 4 Velocity 21	**0214-1830**	**0214-1830**	**0214-1832**	**0214-1832**
RZR XP Turbo posteriori fino a 01/12/2018 19	**0214-1689**	**0214-1689**	**0214-1833**	**0214-1833**
RZR XP Turbo posteriori da 01/12/2018 19-21	**0214-1689**	**0214-1689**	**-**	**-**
RZR XP Turbo DYNAMIX Edition posteriori fino a 01/12/2018 19	**0214-1689**	**0214-1689**	**0214-1833**	**0214-1833**
RZR XP Turbo DYNAMIX Edition postreiori da 01/12/2018 19	**0214-1689**	**0214-1689**	**-**	**-**
RZR XP Turbo EPS 16	**0214-1689**	**0214-1689**	**0214-1833**	**0214-1833**
RZR XP Turbo EPS 17	**0214-1689**	**0214-1689**	**0214-1691**	**0214-1691**
RZR XP Turbo EPS 18	**0214-1689**	**0214-1689**	**0214-1833**	**0214-1833**
RZR XP Turbo EPS DYNAMIX Edition 18	**0214-1689**	**0214-1689**	**0214-1833**	**0214-1833**
RZR XP Turbo EPS FOX Edition 18	**0214-1689**	**0214-1689**	**0214-1833**	**0214-1833**
RZR XP Turbo LE posteriori fino a 01/12/2018 19	**0214-1689**	**0214-1689**	**0214-1833**	**0214-1833**
RZR XP Turbo LE posteriori da 01/12/2018 19	**0214-1689**	**0214-1689**	**-**	**-**
RZR XP Turbo S 18-20	**0214-1830**	**0214-1830**	**0214-1832**	**0214-1832**
RZR XP Turbo S Velocity 19	**0214-1830**	**0214-1830**	**-**	**-**
RZR XP Turbo S Velocity 20	**0214-1830**	**0214-1830**	**0214-1832**	**0214-1832**
RZR XP 4 Turbo 19	**0214-1689**	**0214-1689**	**0214-1833**	**0214-1833**
RZR XP 4 Turbo 20-21	**0214-1689**	**0214-1689**	**-**	**-**
RZR XP 4 Turbo DYNAMIX Edition 19	**0214-1689**	**0214-1689**	**0214-1833**	**0214-1833**
RZR XP 4 Turbo EPS 16	**0214-1689**	**0214-1689**	**0214-1833**	**0214-1833**
RZR XP 4 Turbo EPS 17	**0214-1689**	**0214-1689**	**0214-1691**	**0214-1691**
RZR XP 4 Turbo EPS 18	**0214-1689**	**0214-1689**	**0214-1833**	**0214-1833**
RZR XP 4 Turbo EPS DYNAMIX Edition 18	**0214-1689**	**0214-1689**	**0214-1833**	**0214-1833**
RZR XP 4 Turbo EPS FOX Edition 18	**0214-1689**	**0214-1689**	**0214-1833**	**0214-1833**
RZR XP 4 Turbo LE 19	**0214-1689**	**0214-1689**	**0214-1833**	**0214-1833**
RZR XP 4 Turbo S 19-20	**0214-1830**	**0214-1830**	**0214-1832**	**0214-1832**
RZR XP 4 Turbo S Velocity 19	**0214-1830**	**0214-1830**	**-**	**-**
RZR XP 4 Turbo S Velocity 20	**0214-1830**	**0214-1830**	**0214-1832**	**0214-1832**
General 1000 20	**0214-1687**	**0214-1687**	**0214-1685**	**0214-1685**
General 1000 Deluxe 20-22	**0214-1687**	**0214-1687**	**0214-1685**	**0214-1685**
General 1000 Deluxe Ride Command Edition 21-22	**0214-1687**	**0214-1687**	**0214-1685**	**0214-1685**
General 1000 EPS 16-19	**0214-1687**	**0214-1687**	**0214-1685**	**0214-1685**
General 1000 EPS Deluxe 16-19	**0214-1687**	**0214-1687**	**0214-1685**	**0214-1685**
General 1000 EPS Hunter Edition 17-19	**0214-1687**	**0214-1687**	**0214-1685**	**0214-1685**
General 1000 EPS Limited Edition 18-19	**0214-1687**	**0214-1687**	**0214-1685**	**0214-1685**
General 1000 EPS Premium 18-19	**0214-1687**	**0214-1687**	**0214-1685**	**0214-1685**
General 1000 EPS Ride Command Edition 17-19	**0214-1687**	**0214-1687**	**0214-1685**	**0214-1685**
General 1000 Premium 20-22	**0214-1687**	**0214-1687**	**0214-1685**	**0214-1685**
General 1000 Sport 20-22	**0214-1687**	**0214-1687**	**0214-1685**	**0214-1685**

I codici articolo in GRASSETTO GRIGIO sono novità 2024

KIT SEMIASSE (CONT)

SEMIASSI DI RICAMBIO OEM

APPLICAZIONI	COD. ART. ANTERIORE SINISTRO	COD. ART. ANTERIORE DESTRO	COD. ART POSTERIORE SINISTRO	COD. ART. POSTERIORE DESTRO
POLARIS (CONT)				
General 4 1000 19-20	**0214-1687**	**0214-1687**	**0214-1685**	**0214-1685**
General 4 1000 Deluxe 20-21	**0214-1687**	**0214-1687**	**0214-1685**	**0214-1685**
General 4 1000 Deluxe Ride Command Edition 21-22	**0214-1687**	**0214-1687**	**0214-1685**	**0214-1685**
General 4 1000 EPS 17-18	**0214-1687**	**0214-1687**	**0214-1685**	**0214-1685**
General 4 1000 EPS Ride Command Edition 18-19	**0214-1687**	**0214-1687**	**0214-1685**	**0214-1685**
General 4 1000 Premium 21-22	**0214-1687**	**0214-1687**	**0214-1685**	**0214-1685**
Ranger 1000 20	**0214-1664**	**0214-1664**	0214-2130	0214-2130
Ranger 1000 21	0214-2131	0214-2131	0214-2130	0214-2130
Ranger 1000 EPS 20	**0214-1664**	**0214-1664**	0214-2130	0214-2130
Ranger 1000 EPS 21	0214-2131	0214-2131	0214-2130	0214-2130
Ranger 1000 Premium 20	**0214-1664**	**0214-1664**	0214-2130	0214-2130
Ranger 1000 Premium 21	0214-2131	0214-2131	0214-2130	0214-2130
Ranger Crew 1000 20	**0214-1664**	**0214-1664**	0214-2130	0214-2130
Ranger Crew 1000 21	0214-2131	0214-2131	0214-2130	0214-2130
Ranger Crew 1000 EPS 20	**0214-1664**	**0214-1664**	0214-2130	0214-2130
Ranger Crew 1000 Premium 20	**0214-1664**	**0214-1664**	0214-2130	0214-2130
Ranger Crew 1000 Premium 21	0214-2131	0214-2131	0214-2130	0214-2130
Ranger Crew XP 1000 posteriori fino al 03/07/2017 17	**0214-1664**	**0214-1664**	**0214-1677**	**0214-1677**
Ranger Crew XP 1000 posteriori da 03/07/2017 17	**0214-1664**	**0214-1664**	0214-2127	0214-2127
Ranger Crew XP 1000 Big Game Edition 21	0214-2131	0214-2131	0214-2130	0214-2130
Ranger Crew XP 1000 EPS posteriori fino a 03/07/2017 17	**0214-1664**	**0214-1664**	**0214-1677**	**0214-1677**
Ranger Crew XP 1000 EPS posteriori da 03/07/2017 17-18	**0214-1664**	**0214-1664**	0214-2127	0214-2127
Ranger Crew XP 1000 EPS 19	**0214-1664**	**0214-1664**	0214-2130	0214-2130
Ranger Crew XP 1000 EPS 20th Anniversary Edition posteriori fino a 01/07/2018 19	**0214-1664**	**0214-1664**	0214-2127	0214-2127
Ranger Crew XP 1000 EPS 20th Anniversary Edition posteriori da 01/07/2018 19	**0214-1664**	**0214-1664**	0214-2130	0214-2130
Ranger Crew XP 1000 EPS Back Country Edition 19	0214-2129	0214-2129	0214-2130	0214-2130
Ranger Crew XP 1000 EPS High Lifter Edition 17-18	0214-2698	0214-2698	-	-
Ranger Crew XP 1000 EPS High Lifter Edition 19	0214-2129	0214-2129	0214-2128	0214-2128
Ranger Crew XP 1000 High Lifter Edition 20-21	0214-2131	0214-2131	0214-2128	0214-2128
Ranger Crew XP 1000 EPS NorthStar Edition posteriori fino a 03/07/2017 17	**0214-1664**	**0214-1664**	**0214-1677**	**0214-1677**
Ranger Crew XP 1000 EPS NorthStar Edition posteriori da 03/07/2017 17-18	**0214-1664**	**0214-1664**	0214-2127	0214-2127
Ranger Crew XP 1000 EPS NorthStar Edition 19	**0214-1664**	**0214-1664**	0214-2130	0214-2130
Ranger Crew XP 1000 NorthStar Premium 20	**0214-1664**	**0214-1664**	0214-2130	0214-2130
Ranger Crew XP 1000 NorthStar Premium 21	0214-2131	0214-2131	0214-2130	0214-2130
Ranger Crew XP 1000 NorthStar Ultimate 20	**0214-1664**	**0214-1664**	0214-2130	0214-2130
Ranger Crew XP 1000 NorthStar Ultimate 21	0214-2131	0214-2131	0214-2130	0214-2130
Ranger Crew XP 1000 EPS Premium posteriori fino a 01/07/2018 19	**0214-1664**	**0214-1664**	0214-2127	0214-2127
Ranger Crew XP 1000 EPS Premium posteriori da 01/07/2018 19	**0214-1664**	**0214-1664**	0214-2130	0214-2130
Ranger Crew XP 1000 Premium 20	**0214-1664**	**0214-1664**	0214-2130	0214-2130
Ranger Crew XP 1000 Premium 21	0214-2131	0214-2131	0214-2130	0214-2130
Ranger Crew XP 1000 Texas Edition 20	**0214-1664**	**0214-1664**	0214-2130	0214-2130
Ranger Crew XP 1000 Texas Edition 21	0214-2131	0214-2131	0214-2130	0214-2130
Ranger Crew XP 1000 Trail Boss 21	0214-2131	0214-2131	0214-2130	0214-2130
Ranger Crew XP 1000 Trail Boss NorthStar Edition 21	0214-2131	0214-2131	0214-2130	0214-2130
Ranger Crew XP 1000 Waterfowl Edition 21	0214-2131	0214-2131	0214-2130	0214-2130
Ranger XP 1000 posteriori fino a 03/07/2017 17	**0214-1664**	**0214-1664**	**0214-1677**	**0214-1677**
Ranger XP 1000 posteriori da 03/07/2017 17	**0214-1664**	**0214-1664**	0214-2127	0214-2127
Ranger XP 1000 Big Game Edition 21	0214-2131	0214-2131	0214-2130	0214-2130
Ranger XP 1000 EPS posteriori fino a 03/07/2017 17	**0214-1664**	**0214-1664**	**0214-1677**	**0214-1677**
Ranger XP 1000 EPS posteriori da 03/07/2017 17-18	**0214-1664**	**0214-1664**	0214-2127	0214-2127
Ranger XP 1000 EPS 19	**0214-1664**	**0214-1664**	0214-2130	0214-2130
Ranger XP 1000 EPS 20th Anniversary Edition 19	**0214-1664**	**0214-1664**	0214-2130	0214-2130
Ranger XP 1000 EPS Back Country Limited Edition 19	0214-2129	0214-2129	0214-2130	0214-2130
Ranger XP 1000 EPS High Lifter Edition 17-18	0214-2698	0214-2698	-	-
Ranger XP 1000 EPS High Lifter Edition 19	0214-2129	0214-2129	0214-2128	0214-2128
Ranger XP 1000 High Lifter Edition 20	0214-2131	0214-2131	0214-2128	0214-2128
Ranger XP 1000 High Lifter Edition 21	0214-2131	0214-2131	0214-2130	0214-2130
Ranger XP 1000 EPS Hunter Edition posteriori fino a 03/07/2017 17	**0214-1664**	**0214-1664**	**0214-1677**	**0214-1677**
Ranger XP 1000 EPS Hunter Edition posteriori da 03/07/2017 17	**0214-1664**	**0214-1664**	0214-2127	0214-2127
Ranger XP 1000 EPS NorthStar Edition posteriori fino a 03/07/2017 17	**0214-1664**	**0214-1664**	**0214-1677**	**0214-1677**
Ranger XP 1000 EPS NorthStar Edition posteriori dal 03/07/2017 17-18	**0214-1664**	**0214-1664**	0214-2127	0214-2127
Ranger XP 1000 EPS NorthStar Edition 19	**0214-1664**	**0214-1664**	0214-2130	0214-2130
Ranger XP 1000 NorthStar Premium 20	**0214-1664**	**0214-1664**	0214-2130	0214-2130
Ranger XP 1000 NorthStar Premium 21	0214-2131	0214-2131	0214-2130	0214-2130
Ranger XP 1000 NorthStar Ultimate 20	**0214-1664**	**0214-1664**	0214-2130	0214-2130
Ranger XP 1000 NorthStar Ultimate 21	0214-2131	0214-2131	0214-2130	0214-2130
Ranger XP 1000 EPS Premium 19	**0214-1664**	**0214-1664**	0214-2130	0214-2130
Ranger XP 1000 Premium 20	**0214-1664**	**0214-1664**	0214-2130	0214-2130

KIT SEMIASSE continua alla pagina successiva.

I codici articolo in GRASSETTO GRIGIO sono novità 2024

KIT SEMIASSE (CONT)

SEMIASSI DI RICAMBIO OEM

APPLICAZIONI	COD. ART. ANTERIORE SINISTRO	COD. ART. ANTERIORE DESTRO	COD. ART POSTERIORE SINISTRO	COD. ART. POSTERIORE DESTRO
POLARIS (CONT)				
Ranger XP 1000 Premium 21	0214-2131	0214-2131	0214-2130	0214-2130
Ranger XP 1000 EPS Ranch Edition posteriori fino a 03/07/2017 17	0214-1664	0214-1664	0214-1677	0214-1677
Ranger XP 1000 EPS Ranch Edition posteriori da 03/07/2017 17	0214-1664	0214-1664	0214-2127	0214-2127
Ranger XP 1000 Texas Edition 20	0214-1664	0214-1664	0214-2130	0214-2130
Ranger XP 1000 Texas Edition 21	0214-2131	0214-2131	0214-2130	0214-2130
Ranger XP 1000 Trail Boss 21	0214-2131	0214-2131	0214-2130	0214-2130
Ranger XP 1000 Trail Boss NorthStar Edition 21	0214-2131	0214-2131	0214-2130	0214-2130
Ranger XP 1000 Waterfowl Edition 21	0214-2131	0214-2131	0214-2130	0214-2130
RZR RS1 18-21	0214-1689	0214-1689	0214-1833	0214-1833
RZR S 1000 EPS 60" 16-19	0214-1687	0214-1687	0214-1685	0214-1685
RZR S4 1000 EPS 60" 19	0214-1687	0214-1687	0214-1685	0214-1685
RZR S4 1000 Premium 60" 20	0214-1687	0214-1687	0214-1685	0214-1685
RZR Trail S 1000 Premium 60" 20-23	0214-1687	0214-1687	0214-1685	0214-1685
RZR Trail S 1000 Ultimate 60" 21-23	0214-1687	0214-1687	0214-1685	0214-1685
RZR XP 1000 posteriori da 01/12/2018 19-20	-	-	0214-1691	0214-1691
RZR XP 1000 DYNAMIX Edition posteriori da 01/12/2018 19	-	-	0214-1691	0214-1691
RZR XP 1000 EPS 14-16	0214-1679	0214-1679	0214-1680	0214-1680
RZR XP 1000 EPS 17	-	-	0214-1680	0214-1680
RZR XP 1000 EPS Desert Edition 15	0214-1679	0214-1679	0214-1680	0214-1680
RZR XP 1000 EPS High Lifter Edition 15	0214-1679	0214-1679	0214-1680	0214-1680
RZR XP 1000 EPS High Lifter Edition 16	-	-	0214-1680	0214-1680
RZR XP 1000 EPS High Lifter Edition 17	0214-1689	0214-1689	0214-1680	0214-1680
RZR XP 1000 EPS High Lifter Edition 18	0214-1689	0214-1689	-	-
RZR XP 1000 High Lifter Edition posteriori fino a 01/12/2018 19	0214-1689	0214-1689	-	-
RZR XP 1000 High Lifter Edition posteriori da 01/12/2018 19-22	0214-1689	0214-1689	0214-1691	0214-1691
RZR XP 1000 EPS LE 14	0214-1679	0214-1679	0214-1680	0214-1680
RZR XP 1000 EPS LE Gold Matte Metallic 17	0214-1689	0214-1689	0214-1680	0214-1680
RZR XP 1000 EPS LE Velocity Blue 17	-	-	0214-1680	0214-1680
RZR XP 1000 Limited Edition 20	-	-	0214-1691	0214-1691
RZR XP 1000 Premium 20-23	-	-	0214-1691	0214-1691
RZR XP 1000 Ride Command Edition posteriori da 01/12/2018 19	-	-	0214-1691	0214-1691
RZR XP 1000 Sport 21-23	-	-	0214-1691	0214-1691
RZR XP 1000 EPS Trails and Rocks Edition 18	0214-1689	0214-1689	-	-
RZR XP 1000 Trails e Rocks Edition posteriori fino a 01/12/2018 19	0214-1689	0214-1689	-	-
RZR XP 1000 Trails and Rocks Edition posteriori da 01/12/2018 19-22	0214-1689	0214-1689	0214-1691	0214-1691
RZR XP 1000 Ultimate 23	0214-1679	0214-1679	0214-1691	0214-1691
RZR XP 1000 FOX Edition 15	0214-1679	0214-1679	0214-1680	0214-1680
RZR XP 4 1000 posteriori da 01/12/2018 19-20	-	-	0214-1691	0214-1691
RZR XP 4 1000 DYNAMIX Edition posteriori da 01/12/2018 19	-	-	0214-1691	0214-1691
RZR XP 4 1000 EPS anteriori se prodotti entro il 19/10/15 14-16	0214-1679	0214-1679	0214-1680	0214-1680
RZR XP 4 1000 EPS anteriori se prodotti a partire dal 20/10/15 16-17	-	-	0214-1680	0214-1680
RZR XP 4 1000 EPS High Lifter Edition anteriori se prodotti entro il 19/10/15 16	0214-1679	0214-1679	0214-1680	0214-1680
RZR XP 4 1000 EPS High Lifter Edition anteriori se prodotti a partire dal 20/10/15 16	-	-	0214-1680	0214-1680
RZR XP 4 1000 EPS High Lifter Edition 17	0214-1689	0214-1689	0214-1680	0214-1680
RZR XP 4 1000 EPS High Lifter Edition 18	0214-1689	0214-1689	-	-
RZR XP 4 1000 High Lifter Edition posteriori fino a 01/12/2018 19	0214-1689	0214-1689	-	-
RZR XP 4 1000 High Lifter Edition posteriori da 01/12/2018 19-22	0214-1689	0214-1689	0214-1691	0214-1691
RZR XP 4 1000 Limited Edition 20	-	-	0214-1691	0214-1691
RZR XP 4 1000 Premium 20-23	-	-	0214-1691	0214-1691
RZR XP 4 1000 Ride Command Edition posteriori da 01/12/2018 19	-	-	0214-1691	0214-1691
RZR XP 4 1000 Sport 21-23	-	-	0214-1691	0214-1691
RZR XP 4 1000 Ultimate 23	-	-	0214-1691	0214-1691
Scrambler XP 1000 EPS 14	0214-1660	0214-1660	0214-1661	0214-1661
Scrambler XP 1000 S 20-21	0214-2007	0214-2007	0214-2008	0214-2008
Scrambler XP 1000 15	0214-1660	0214-1660	0214-1661	0214-1661
Scrambler XP 1000 16-18	-	-	0214-1661	0214-1661
Sportsman Touring XP 1000 15	0214-1660	0214-1660	0214-1661	0214-1661
Sportsman Touring XP 1000 16-23	-	-	0214-1661	0214-1661
Sportsman Touring XP 1000 LE 15	0214-1660	0214-1660	0214-1661	0214-1661
Sportsman Touring XP 1000 Limited 16	-	-	0214-1661	0214-1661
Sportsman XP 1000 15	0214-1660	0214-1660	0214-1661	0214-1661
Sportsman XP 1000 16-19	-	-	0214-1661	0214-1661
Sportsman XP 1000 21	-	-	0214-1661	0214-1661
Sportsman XP 1000 High Lifter Edition 16-23	-	-	0214-1661	0214-1661
Sportsman XP 1000 Hunter Edition 17-23	-	-	0214-1661	0214-1661
Sportsman XP 1000 LE 15	0214-1660	0214-1660	0214-1661	0214-1661
Sportsman XP 1000 LE 17-19	-	-	0214-1661	0214-1661

I codici articolo in GRASSETTO GRIGIO sono novità 2024

KIT SEMIASSE (CONT)

SEMIASSI DI RICAMBIO OEM

APPLICAZIONI	COD. ART. ANTERIORE SINISTRO	COD. ART. ANTERIORE DESTRO	COD. ART POSTERIORE SINISTRO	COD. ART. POSTERIORE DESTRO
POLARIS (CONT)				
Sportsman XP 1000 Premium 19-20	-	-	**0214-1661**	**0214-1661**
Sportsman XP 1000 Ride Command Edition 22-23	-	-	**0214-1661**	**0214-1661**
Sportsman XP 1000 Ultimate Trail Edition 22-23	-	-	**0214-1661**	**0214-1661**
Sportsman XP 1000 S 20-21	**0214-2007**	**0214-2007**	**0214-2008**	**0214-2008**
Ranger Diesel posteriori fino a 03/07/2017 15-17	**0214-1664**	**0214-1664**	**0214-1677**	**0214-1677**
Ranger Diesel posteriori da 03/07/2017 17-18	**0214-1664**	**0214-1664**	**0214-2127**	**0214-2127**
Ranger Diesel HST 14-17	**0214-1664**	**0214-1664**	-	-
Ranger Diesel HST Deluxe 14-17	**0214-1664**	**0214-1664**	-	-
Ranger Crew Diesel posteriori fino a 03/07/2017 15-17	**0214-1664**	**0214-1664**	**0214-1677**	**0214-1677**
Ranger Crew Diesel posteriori da 03/07/2017 17-18	**0214-1664**	**0214-1664**	**0214-2127**	**0214-2127**
SUZUKI				
LT-A400F KingQuad 08-18	**0214-1695**	**0214-1694**	-	-
LT-A400FC KingQuad 17-18	**0214-1695**	**0214-1694**	-	-
LT-A400FL KingQuad 19	**0214-1695**	**0214-1694**	-	-
LT-A400FM KingQuad 20	**0214-1695**	**0214-1694**	-	-
LT-A400FZ KingQuad 12-20	**0214-1695**	**0214-1694**	-	-
LT-F400F KingQuad 08-18	**0214-1695**	**0214-1694**	-	-
LT-F400FL KingQuad 19	**0214-1695**	**0214-1694**	-	-
LT-F400FM KingQuad 20	**0214-1695**	**0214-1694**	-	-
LT-F400FZ KingQuad 11-14	**0214-1695**	**0214-1694**	-	-
LT-A450X KingQuad 07-10	**0214-1692**	**0214-1692**	**0214-1693**	**0214-1693**
LT-A450XZ KingQuad 07-10	**0214-1692**	**0214-1692**	**0214-1693**	**0214-1693**
LT-A500X KingQuad 11-18	**0214-1692**	**0214-1692**	**0214-1693**	**0214-1693**
LT-A500XC KingQuad 17-18	**0214-1692**	**0214-1692**	**0214-1693**	**0214-1693**
LT-A500XL9 KingQuad 19	**0214-1837**	**0214-1837**	**0214-1836**	**0214-1836**
LT-A500XM KingQuad 20	**0214-1837**	**0214-1837**	**0214-1836**	**0214-1836**
LT-A500XP KingQuad 09-20	**0214-1837**	**0214-1837**	**0214-1836**	**0214-1836**
LT-A500XPB KingQuad 18	**0214-1837**	**0214-1837**	**0214-1836**	**0214-1836**
LT-A500XPC KingQuad 17-18	**0214-1837**	**0214-1837**	**0214-1836**	**0214-1836**
LT-A500XPL9 KingQuad 19	**0214-1837**	**0214-1837**	**0214-1836**	**0214-1836**
LT-A500XPZ KingQuad 11-20	**0214-1837**	**0214-1837**	**0214-1836**	**0214-1836**
LT-A500XPZL9 KingQuad 19	**0214-1837**	**0214-1837**	**0214-1836**	**0214-1836**
LT-A500XZ KingQuad 11-16	**0214-1692**	**0214-1692**	**0214-1693**	**0214-1693**
LT-A700X KingQuad a partire da 5SAAP41A67110001 06-07	**0214-1692**	**0214-1692**	**0214-1693**	**0214-1693**
LT-A750X KingQuad 08-18	**0214-1692**	**0214-1692**	**0214-1693**	**0214-1693**
LT-A750XC KingQuad 17-18	**0214-1692**	**0214-1692**	**0214-1693**	**0214-1693**
LT-A750XL9 KingQuad 19	**0214-1837**	**0214-1837**	**0214-1836**	**0214-1836**
LT-A750XM KingQuad 20	**0214-1837**	**0214-1837**	**0214-1836**	**0214-1836**
LT-A750XP KingQuad 09-20	**0214-1837**	**0214-1837**	**0214-1836**	**0214-1836**
LT-A750XPB KingQuad 18	**0214-1837**	**0214-1837**	**0214-1836**	**0214-1836**
LT-A750XPC KingQuad 16-18	**0214-1837**	**0214-1837**	**0214-1836**	**0214-1836**
LT-A750XPL9 KingQuad 19	**0214-1837**	**0214-1837**	**0214-1836**	**0214-1836**
LT-A750XPZ KingQuad 09-20	**0214-1837**	**0214-1837**	**0214-1836**	**0214-1836**
LT-A750XPZL9 KingQuad 19	**0214-1837**	**0214-1837**	**0214-1836**	**0214-1836**
LT-A750XZ KingQuad 08-16	**0214-1692**	**0214-1692**	**0214-1693**	**0214-1693**
YAMAHA				
YFB250FW Timberwolf 4x4 94-00	**0214-1700**	**0214-1700**	-	-
YFM350FW Big Bear 4x4 89-96	**0214-1700**	**0214-1700**	-	-
YFM350FW Big Bear 4x4 con "68AC" stampato all'interno Birfield 97	**0214-1700**	**0214-1700**	-	-
YFM350F Big Bear 4x4 con "68LAC" stampato all'interno Birfield 97	**0214-1696**	**0214-1696**	-	-
YFM350F Big Bear 4x4 98-99	**0214-1696**	**0214-1696**	-	-
YFM35FG Grizzly 350 IRS cambio autom. 4x4 07-12	**0214-1706**	**0214-1705**	-	-
YFM350F Wolverine 4x4 95-00	**0214-1696**	**0214-1696**	-	-
YFM400F Big Bear 4x4 00-01	**0214-1696**	**0214-1696**	-	-
YFM40FB Big Bear 400 IRS 4x4 07-11	**0214-1706**	**0214-1705**	-	-
YFM40FB Big Bear 400 IRS 4x4 Exploring Edition 07	**0214-1706**	**0214-1705**	-	
YFM400FG Grizzly 4x4 cambio autom. 07	**0214-1701**	**0214-1701**	**0214-1699**	**0214-1699**
YFM400FG Grizzly 4x4 cambio autom. 08	**0214-1701**	**0214-1701**	-	-
YFM400F Kodiak 4x4 93-98	**0214-1700**	**0214-1700**	-	-
YFM400F Kodiak 4x4 99	**0214-1696**	**0214-1696**	-	-
YFM400F Kodiak 4x4 03-04	**0214-1701**	**0214-1701**	-	-
YFM400F Kodiak 4x4 05-06	**0214-1701**	**0214-1701**	**0214-1699**	**0214-1699**
YFM450F Grizzly 4x4 cambio autom. 07	-	-	**0214-1699**	**0214-1699**
YFM45FG Grizzly 450 cambio autom. 4x4 08-10	**0214-1706**	**0214-1705**	-	-
YFM45FG Grizzly 450 cambio autom. 4x4 11	**0214-1706**	**0214-1705**	**0214-1715**	**0214-1715**
YFM45FG Grizzly 450 cambio autom. 4x4 12-13	-	-	**0214-1715**	**0214-1715**
YFM450DE Grizzly 450 cambio autom. 4x4 14	-	**0214-1705**	**0214-1715**	**0214-1715**
YFM45FG Grizzly 450 cambio autom. 4x4 EPS 11	**0214-1706**	**0214-1705**	**0214-1715**	**0214-1715**
YFM45FG Grizzly 450 cambio autom. 4x4 EPS 12-13	-	-	**0214-1715**	**0214-1715**
YFM450PE Grizzly 450 cambio autom. 4x4 EPS 14	-	**0214-1705**	**0214-1715**	**0214-1715**
YFM45FG Grizzly 450 cambio autom. 4x4 IRS 09-10	**0214-1706**	**0214-1705**	-	-
YFM450F Kodiak cambio autom. 4x4 05-06	-	-	**0214-1699**	**0214-1699**
YXR45F Rhino 450 06-09	**0214-2703**	**0214-2704**	**0214-1708**	**0214-1709**

KIT SEMIASSE continua alla pagina successiva.

I codici articolo in **GRASSETTO GRIGIO** sono novità 2024

KIT SEMIASSE (CONT)

SEMIASSI DI RICAMBIO OEM

APPLICAZIONI	COD. ART. ANTERIORE SINISTRO	COD. ART. ANTERIORE DESTRO	COD. ART POSTERIORE SINISTRO	COD. ART. POSTERIORE DESTRO
YAMAHA (CONT)				
YFM450FX Wolverine 4x4 Sport 06-10	**0214-1701**	**0214-1701**	**-**	**-**
YFM550F Grizzly FI 4x4 cambio autom. 09-14	**0214-1704**	**0214-1704**	**0214-1703**	**0214-1703**
YFM550F Grizzly FI 4x4 cambio autom. EPS 09-14	**0214-1704**	**0214-1704**	**0214-1703**	**0214-1703**
YFM600FW Grizzly 4x4 99-01	**0214-1702**	**0214-1702**	**-**	**-**
YFM660F Grizzly 4x4 02	**0214-1697**	**0214-1698**	**0214-1713**	**0214-1714**
YFM660F Grizzly 4x4 03-08	**0214-2699**	**0214-2700**	**0214-2701**	**0214-2702**
YXR66F Rhino 660 06-07	**0214-2703**	**0214-2704**	**0214-1708**	**0214-1709**
YFM700F Grizzly FI 4x4 cambio autom. 07-08	**0214-1704**	**0214-1704**	**0214-2705**	**0214-2705**
YFM700F Grizzly FI 4x4 cambio autom. 09-13	**0214-1704**	**0214-1704**	**0214-1703**	**0214-1703**
YFM700F Grizzly FI 4x4 cambio autom. EPS 07-08	**0214-1704**	**0214-1704**	**0214-2705**	**0214-2705**
YFM700F Grizzly FI 4x4 cambio autom. EPS 09-13	**0214-1704**	**0214-1704**	**0214-1703**	**0214-1703**
YFM700F Grizzly FI 4x4 cambio autom. EPS SE 09-13	**0214-1704**	**0214-1704**	**0214-1703**	**0214-1703**
YFM70GD Grizzly 16	**0214-1838**	**0214-1838**	**0214-1839**	**0214-1839**
YFM70GP Grizzly EPS 16-21	**0214-1838**	**0214-1838**	**0214-1839**	**0214-1839**
YFM70GP Grizzly EPS 22	**0214-1838**	**0214-1838**	**-**	**-**
YFM70GPL Grizzly EPS LE 16-18	**0214-1838**	**0214-1838**	**0214-1839**	**0214-1839**
YFM70GPS Grizzly EPS SE 16-21	**0214-1838**	**0214-1838**	**0214-1839**	**0214-1839**
YFM70GPS Grizzly EPS SE 22	**0214-1838**	**0214-1838**	**-**	**-**
YFM70GPSLZ Grizzly EPS XT-R 21	**0214-1838**	**0214-1838**	**0214-1839**	**0214-1839**
YFM70GPSLZ Grizzly EPS XT-R 22	**0214-1838**	**0214-1838**	**-**	**-**
YFM70KDXG Kodiak 700 4WD 16	**0214-1704**	**0214-1704**	**-**	**-**
YFM70KPXG Kodiak 700 EPS 4WD 16	**0214-1704**	**0214-1704**	**-**	**-**
YFM70KDHGH Kodiak 700 4WD Hunter 16	**0214-1704**	**0214-1704**	**-**	**-**
YXR70F Rhino 700 FI 08-09, 11-13	**0214-1707**	**0214-1707**	**0214-1708**	**0214-1710**
YXR70FDU Rhino 700 FI Ducks Unlimited 08-09	**0214-1707**	**0214-1707**	**0214-1708**	**0214-1710**
YXR70FH Rhino 700 FI Hunter 08-09, 11-13	**0214-1707**	**0214-1707**	**0214-1708**	**0214-1710**
YXR70FSE Rhino 700 FI Special Edition 08-09	**0214-1707**	**0214-1707**	**0214-1708**	**0214-1710**
YXR70FSP Rhino 700 FI Sport Edition 08-09, 11-13	**0214-1707**	**0214-1707**	**0214-1708**	**0214-1710**
Viking 14-21	**-**	**-**	**0214-1712**	**0214-1712**
Viking EPS 14-22	**-**	**-**	**0214-1712**	**0214-1712**
Viking EPS Ranch Edition 18-22	**-**	**-**	**0214-1712**	**0214-1712**
Viking EPS SE 14-17, 19	**-**	**-**	**0214-1712**	**0214-1712**
Viking VI 15-16	**-**	**-**	**0214-1712**	**0214-1712**
Viking VI EPS 15-22	**-**	**-**	**0214-1712**	**0214-1712**
Viking VI EPS Ranch Edition 16-22	**-**	**-**	**0214-1712**	**0214-1712**
Viking VI EPS SE 15-17	**-**	**-**	**0214-1712**	**0214-1712**
Wolverine 16-18	**-**	**-**	**0214-1712**	**0214-1712**
Wolverine EPS 17	**-**	**-**	**0214-1712**	**0214-1712**
Wolverine R-SPEC 16	**-**	**-**	**0214-1712**	**0214-1712**
Wolverine R-SPEC EPS 16-18	**-**	**-**	**0214-1712**	**0214-1712**
Wolverine R-SPEC EPS SE 16-17	**-**	**-**	**0214-1712**	**0214-1712**
Wolverine X2 19	**0214-1950**	**0214-1950**	**0214-1951**	**0214-1951**
Wolverine X2 20	**0214-1950**	**0214-1950**	**0214-1949**	**0214-1949**
Wolverine X2 R-Spec 19	**0214-1950**	**0214-1950**	**0214-1951**	**0214-1951**
Wolverine X2 R-Spec 20-21	**0214-1950**	**0214-1950**	**0214-1949**	**0214-1949**
Wolverine X2 R-Spec SE 19	**0214-1950**	**0214-1950**	**0214-1951**	**0214-1951**
Wolverine X2 XT-R 20-21	**0214-1950**	**0214-1950**	**0214-1949**	**0214-1949**
Wolverine X4 18-19	**0214-1950**	**0214-1950**	**0214-1951**	**0214-1951**
Wolverine X4 20	**0214-1950**	**0214-1950**	**0214-1949**	**0214-1949**
Wolverine X4 R-Spec 20-21	**0214-1950**	**0214-1950**	**0214-1949**	**0214-1949**
Wolverine X4 SE 18-19	**0214-1950**	**0214-1950**	**0214-1951**	**0214-1951**
Wolverine X4 XT-R 20-21	**0214-1950**	**0214-1950**	**0214-1949**	**0214-1949**
YXZ1000R 16-21	**0214-1716**	**0214-1716**	**0214-1717**	**0214-1717**
YXZ1000R SE 16-21	**0214-1716**	**0214-1716**	**0214-1717**	**0214-1717**
YXZ1000R SS 17-21	**0214-1716**	**0214-1716**	**0214-1717**	**0214-1717**
YXZ1000R SS SE 17-21	**0214-1716**	**0214-1716**	**0214-1717**	**0214-1717**
YXZ1000R SS XT-R 21	**0214-1716**	**0214-1716**	**0214-1717**	**0214-1717**

I codici articolo in GRASSETTO GRIGIO sono novità 2024



0214-0919

SEMIASSI ANTERIORI E POSTERIORI COMPLETI

- Giunto omocinetico esterno già montato
- Corpo rinforzato e cuffia resistente alla foratura
- Salvo diversamente indicato, si tratta di componenti per l'anteriore
- Alcuni modelli sono dotati di giunto universale con relative forchette o di giunto omocinetico interno

APPLICAZIONI	COD. ART. ANTERIORE SINISTRO	COD. ART. ANTERIORE DESTRO	COD. ART. POSTERIORE SINISTRO	COD. ART. POSTERIORE DESTRO
CFMOTO				
CF500 01-09/11-14	**0214-1535**	**0214-1539**	**0214-1549**	**0214-1554**
CForce 500/600/800 Terralander 11-15	-	-	**0214-1549**	**0214-1554**
X5/X6 Terralander 11-15	**0214-1535**	**0214-1539**	-	-
POLARIS ATV				
Sportsman ETX 15 4x4	**0214-0919**	**0214-0919**	-	-
Hawkeye 400 2x4 11-14	-	-	**0214-0920**	**0214-0920**
Sportsman 400 4x4 03	-	-	**0214-0286**	**0214-0286**
Sportsman 400 4x4 - con scanalatura femmina su forchetta interna 04	-	-	**0214-0286**	**0214-0286**
Sportsman 400 4x4 - con scanalatura maschio su forchetta interna 04	-	-	**0214-0286**	**0214-0286**
Sportsman 400 4x4 05	-	-	**0214-0286**	**0214-0286**
Sportsman 400 4x4 11-12	-	-	**0214-0920**	**0214-0920**
Sportsman 400 4x4 13-14	**0214-0919**	**0214-0919**	**0214-0920**	**0214-0920**
Sportsman 450 4x4 06	-	-	**0214-0286**	**0214-0286**
Sportsman 450 4x4 07 (dopo il 25/07/2006)	-	-	**0214-0286**	**0214-0286**
Sportsman 450 16 4x4	**0214-0919**	**0214-0919**	-	-
Sportsman 500 4x4 - con scanalatura femmina su forchetta interna 04	-	-	**0214-0286**	**0214-0286**
Sportsman 500 4x4 - con scanalatura maschio su forchetta interna 04	-	-	**0214-0286**	**0214-0286**
Sportsman 500 4x4 05-06	-	-	**0214-0286**	**0214-0286**
Sportsman 500 4x4 07 (dopo il 25/07/2006)	-	-	**0214-0286**	**0214-0286**
Sportsman 500 4x4 11-12	-	-	**0214-0920**	**0214-0920**
Sportsman 500 4x4 13-14	**0214-0919**	**0214-0919**	**0214-0920**	**0214-0920**
Sportsman 570 14 4x4	**0214-0919**	**0214-0919**	**0214-0920**	**0214-0920**
Sportsman 570 15-16 4x4	**0214-0919**	**0214-0919**	-	-
Sportsman 600 4x4 03-04	-	-	**0214-0286**	**0214-0286**
Sportsman 600 4x4 05	-	-	**0214-0286**	**0214-0286**
Sportsman 700 4x4 03-04	-	-	**0214-0286**	**0214-0286**
Sportsman 700 4x4 05-06	-	-	**0214-0286**	**0214-0286**
Sportsman 700 4x4 07 (dopo il 25/07/2006)	-	-	**0214-0286**	**0214-0286**
Sportsman 800 4x4 05-06	-	-	**0214-0286**	**0214-0286**
Sportsman 800 4x4 07 (dopo il 25/07/2006)	-	-	**0214-0286**	**0214-0286**
Sportsman 800 4x4 07 (tutti eccetto X2)-	-	-	**0214-0286**	**0214-0286**
Sportsman 800 4x4 11-12	-	-	**0214-0920**	**0214-0920**
Sportsman 800 4x4 13-14	**0214-0919**	**0214-0919**	**0214-0920**	**0214-0920**
Sportsman 800 6x6 11-12	-	-	**0214-0920**[2]	**0214-0920**[2]
Sportsman 800 6x6 13-14	**0214-0919**	**0214-0919**	**0214-0920**[2]	**0214-0920**[2]
Sportsman 800 6x6 15	**0214-0919**	**0214-0919**	**0214-0920**	**0214-0920**
POLARIS UTV				
Ranger 500 4x4 - con giunto omocinetico sull'estremità interna 04-05	**0214-0516**	**0214-0516**	-	-
Ranger 500 4x4 06-07	**0214-0516**	**0214-0516**	-	-
RZR 570 4x4 12-16	**0214-0517**	**0214-0517**	-	-
Ranger 700 6x6 06-07	**0214-0516**	**0214-0516**	-	-
Ranger 700 XP 4x4 05-07	**0214-0516**	**0214-0516**	-	-
RZR 800 4x4 08	**0214-0517**	**0214-0517**	-	-
RZR 800 4x4 09-10 (eccetto serie S/4 posti)	**0214-0517**	**0214-0517**	-	-
RZR 800 4x4 11-14 (eccetto serie S/4 posti)	**0214-0517**	**0214-0517**	-	-
RZR 900 4x4 15-16 (eccetto serie S/4 posti)	**0214-0517**	**0214-0517**	-	-
YAMAHA ATV				
Bruin 350 4x4 04-06	**0214-0512**	**0214-0512**	-	-
Grizzly 350 4x4 - eccetto IRS 07-11	**0214-0512**	**0214-0512**	-	-
Kodiak 400 4x4 03-04	**0214-0512**	**0214-0512**	-	-
Kodiak 400 4x4 05-06	**0214-0512**	**0214-0512**	-	-
Grizzly 400 4x4 07	**0214-0512**	**0214-0512**	-	-
Wolverine 450 4x4 06-10	**0214-0512**	**0214-0512**	-	-
Grizzly 550 4x4 09-13	**0214-0513**	**0214-0513**	-	-
Grizzly 660 4x4 02	-	-	-	**0214-0380**
Grizzly 700 4x4 07-13	**0214-0513**	**0214-0513**	-	-
YAMAHA UTV				
Rhino 660 4x4 04	-	-	**0214-0284**	**0214-0337**

[1] Per semiassi centrali.

[2] Per semiassi centrali e posteriori.

I codici articolo in GRASSETTO GRIGIO sono novità 2024



0214-0608

SEMIASSI OMOCINETICI ANTERIORI E POSTERIORI

- Cuffia e giunto omocinetico esterno rinforzati, completi e assemblati
- Barra semiasse, cuffia interna resistente alla foratura, fascette e grasso
- I semiassi Polaris includono la barra
- Semiassi anteriori e posteriori elencati in una tabella separata
- Tutti gli articoli sono semiassi - giunto omocinetico interno non incluso, salvo diversamente indicato

NOTA BENE: Le applicazioni Polaris non includono il giunto universale e le forchette.

APPLICAZIONI	COD. ART. SEMIASSE ANTERIORE SINISTRO	COD. ART. SEMIASSE ANTERIORE DESTRO	COD. ART. SEMIASSE POSTERIORE SINISTRO	COD. ART. SEMIASSE POSTERIORE DESTRO
CAN-AM				
Quest 500 02-04 4x4	**0214-0608**	**0214-0608**	-	-
Traxter 500 01 4x4 - 7459/7460/7467/7468/7472/7481	**0214-0608**	**0214-0608**	-	-
Traxter 500 01 4x4 - cambio automatico - eccetto 7431/ 7432	**0214-0608**	**0214-0608**	-	-
Traxter 500 01 4x4 - cambio a pedale 7473/7474	**0214-0608**	**0214-0608**	-	-
Traxter 500 01 4x4 - XL 7448 - da n. seriale v000709	**0214-0608**	**0214-0608**	-	-
Traxter 500 01 4x4 - XL 7467/7468/7472/7481/7489	**0214-0608**	**0214-0608**	-	-
Traxter 500 02-05 4x4	**0214-0608**	**0214-0608**	-	-
Quest 650 02-04 4x4	**0214-0608**	**0214-0608**	-	-
HONDA				
TRX300 FourTrax 4x4 88-92	**0214-0105**	**0214-0105**	-	-
TRX300 FourTrax 4x4 93-00	**0214-0151**	**0214-0151**	-	-
TRX400 Foreman 4x4 95-01	-	**0214-0105**	-	-
JOHN DEERE				
Buck 04-06 4x4	**0214-0608**	**0214-0608**	-	-
KAWASAKI				
Mule 2510 4WD- 620cc/950cc Diesel 00-02	**0214-0345**	**0214-0345**	-	-
Mule 3010 4WD- 620cc/950cc Diesel 01-08	**0214-0345**	**0214-0345**	-	-
POLARIS				
Sportsman 400 03-05 4x4	-	-	**0214-0273**	**0214-0273**
Sportsman 500 03-05 4x4	-	-	**0214-0273**	**0214-0273**
Sportsman 600 03-05 4x4	-	-	**0214-0273**	**0214-0273**
Sportsman 700 03-05 4x4	-	-	**0214-0273**	**0214-0273**
Sportsman 800 05 4x4	-	-	**0214-0273**	**0214-0273**
SUZUKI				
Quad Runner 250 4x4 88-96	**0214-0400**	**0214-0400**	-	-
Quad Runner 250 4x4 97-98 (con "68LAC" stampato all'interno)	**0214-0275**	-	-	-
Quad Runner 250 4x4 97-98 (con "71LAC" stampato all'interno)	**0214-0400**	**0214-0400**	-	-
King Quad 300 4x4 91-93	**0214-0402**	**0214-0402**	-	-
Quad Runner 300 4x4 94-95	**0214-0402**	**0214-0402**	-	-
King Quad 300 4x4 96-98 (con "68LAC" stampato all'interno)	**0214-0275**	**0214-0275**	-	-
King Quad 300 4x4 96-98 (con "71LAC" stampato all'interno)	**0214-0402**	**0214-0402**	-	-
King Quad 300 4x4 99-02	**0214-0275**	**0214-0275**	-	-
Eiger 400 4x4 02	**0214-0401**	-	-	-
Eiger 400 4x4 03-04 (con "68LAC" stampato all'interno)	**0214-0401**	-	-	-
Quad Master 500 4x4 00	**0214-0275**	**0214-0275**	-	-
Quad Master 500 4x4 01	**0214-0401**	**0214-0401**	-	-
Quad Runner 500 4x4 98-00	**0214-0275**	**0214-0275**	-	-
Quad Runner 500 4x4 01-02	**0214-0401**	**0214-0401**	-	-

I codici articolo in GRASSETTO GRIGIO sono novità 2024



0214-0970

KIT SEMIASSE COMPLETO

- Giunti omocinetici interni ed esterni completamente assemblati, installati su una barra semiasse in acciaio al cromo-molibdeno 4340
- Tutti i componenti interni rettificati con precisione sono stati uniti utilizzando grasso al molibdeno resistente agli alti carichi e a temperature elevate
- Assemblaggio mediante fascette a basso profilo in acciaio inossidabile
- Dado e rondella inclusi (ove necessario)

APPLICAZIONI	SEMIASSE ANTERIORE SINISTRO	SEMIASSE ANTERIORE DESTRO	SEMIASSE POSTERIORE SINISTRO	SEMIASSE POSTERIORE DESTRO
ARCTIC CAT				
250 4x4 01	**0214-0971**	**0214-0975**	-	-
250 4x4 02-04	**0214-2053**	**0214-2053**	-	-
300 4x4 98-01	**0214-0971**	**0214-0975**	-	-
300 4x4 02-04	**0214-2053**	**0214-2053**	-	-
375 4x4 con cambio autom. 02	**0214-2053**	**0214-2053**	-	-
400 4x4 98-00	**0214-0975**	**0214-0975**	-	-
400 4x4 con cambio man. 01	**0214-0971**	**0214-0975**	-	-
400 4x4 con cambio man. 02-04	**0214-2053**	**0214-2053**	-	-
400 4x4 con cambio autom. 03-04	**0214-2053**	**0214-2053**	-	-
400 FIS 2x4 con cambio autom. 02-04	-	-	**0214-0976**	**0214-0976**
400 FIS 2x4 con cambio man. 02-04	-	-	**0214-0976**	**0214-0976**
400 FIS 4x4 TRV 06-12	**0214-0972**	**0214-0977**	**0214-0981**	**0214-0981**
400 FIS 4x4 TRV 13-14	**0214-0977**	**0214-0977**	**0214-0981**	**0214-0981**
400 FIS 4x4 con cambio autom. 03-04	**0214-0976**	**0214-0976**	**0214-0976**	**0214-0976**
400 FIS 4x4 con cambio autom. 05	**0214-0970**	**0214-0974**	-	-
400 FIS 4x4 con cambio autom. 06-08	**0214-0972**	**0214-0977**	**0214-0981**	**0214-0981**
400 FIS 4x4 con cambio autom. LTD 07	**0214-0972**	**0214-0977**	**0214-0981**	**0214-0981**
400 FIS 4x4 con cambio man. 02-04	**0214-0976**	**0214-0976**	**0214-0976**	**0214-0976**
400 FIS 4x4 con cambio man. 05	**0214-0970**	**0214-0974**	-	-
400 FIS 4x4 con cambio man. 06-08	**0214-0972**	**0214-0977**	**0214-0981**	**0214-0981**
400 TBX 4x4 04	**0214-0976**	**0214-0976**	**0214-0976**	**0214-0976**
400 TBX 4x4 05	**0214-0974**	**0214-0974**	-	-
400 TBX 4x4 06	**0214-0972**	**0214-0977**	**0214-0981**	**0214-0981**
450 H1 10-11	**0214-0972**	**0214-0977**	**0214-0981**	**0214-0981**
450i EFI 12	**0214-0972**	**0214-0977**	**0214-0981**	**0214-0981**
450i GT EFI 12	**0214-0972**	**0214-0977**	**0214-0981**	**0214-0981**
450i TRV EFI 11-12	**0214-0972**	**0214-0977**	**0214-0981**	**0214-0981**
450i TRV GT EFI 12	**0214-0972**	**0214-0977**	**0214-0981**	**0214-0981**
454 4x4 98	**0214-0975**	**0214-0975**	-	-
500 4x4 98-99	**0214-0975**	**0214-0975**	-	-
500 4x4 con cambio autom. 00-01	**0214-0971**	**0214-0975**	-	-
500 4x4 con cambio autom. 02	**0214-2053**	**0214-2053**	-	-
500 4x4 con cambio man. 00	**0214-0975**	**0214-0975**	-	-
500 4x4 con cambio man. 01	**0214-0971**	**0214-0975**	-	-
500 EFI 4x4 con cambio autom. 13	**0214-0977**	**0214-0977**	**0214-0981**	**0214-0981**
500 EFI 4x4 con cambio autom. 14	**0214-0972**	**0214-0977**	**0214-0981**	**0214-0981**
500 FIS 4x4 con cambio autom. 02-04	**0214-0976**	**0214-0976**	**0214-0976**	**0214-0976**
500 FIS 4x4 con cambio autom. 05	**0214-0970**	**0214-0974**	-	-
500 FIS 4x4 con cambio autom. 06-09	**0214-0972**	**0214-0977**	**0214-0981**	**0214-0981**
500 FIS 4x4 con cambio man. 02-04	**0214-0976**	**0214-0976**	**0214-0976**	**0214-0976**
500 FIS 4x4 con cambio man. 05	**0214-0970**	**0214-0974**	-	-
500 FIS 4x4 con cambio man. 06-09	**0214-0972**	**0214-0977**	**0214-0981**	**0214-0981**
500 FIS TBX 4x4 02	**0214-2053**	**0214-2053**	-	-
500 FIS TBX 4x4 03-04	**0214-0976**	**0214-0976**	**0214-0976**	**0214-0976**
500 FIS TBX 4x4 05	**0214-0970**	**0214-0974**	-	-
500 FIS TBX 4x4 06	**0214-0972**	**0214-0977**	**0214-0981**	**0214-0981**
500 FIS TRV 4x4 03-04	**0214-0976**	**0214-0976**	**0214-0976**	**0214-0976**
500 FIS TRV 4x4 05	**0214-0974**	**0214-0974**	-	-
500 FIS TRV 4x4 06-08	**0214-0977**	**0214-0977**	**0214-0981**	**0214-0981**
500 TRV 13	**0214-0977**	**0214-0977**	**0214-0981**	**0214-0981**
500 TRV 14	**0214-0972**	**0214-0977**	**0214-0981**	**0214-0981**
500 XT EFI 13-14	**0214-0972**	**0214-0977**	**0214-0981**	**0214-0981**

KIT SEMIASSE COMPLETO continua alla pagina successiva.

I codici articolo in **GRASSETTO GRIGIO** sono novità 2024

KIT SEMIASSE COMPLETO (CONT)

APPLICAZIONI	SEMIASSE ANTERIORE SINISTRO	SEMIASSE ANTERIORE DESTRO	SEMIASSE POSTERIORE SINISTRO	SEMIASSE POSTERIORE DESTRO
ARCTIC CAT (CONT)				
Prowler 500 HDX 14-15	-	-	0214-0982	0214-0982
Prowler 500 HDX LTD 14	-	-	0214-0982	0214-0982
Prowler 500 HDX XT 14	-	-	0214-0982	0214-0982
550 EFI 4x4 12-14	0214-0972	0214-0977	0214-0981	0214-0981
550 GT EFI 4x4 12	0214-0972	0214-0977	0214-0981	0214-0981
550 H1 FIS 4x4 09-11	0214-0972	0214-0977	0214-0981	0214-0981
550 H1 FIS 4x4 LTD 09	0214-0972	0214-0977	0214-0981	0214-0981
550 LTD EFI 11-14	0214-0972	0214-0977	0214-0981	0214-0981
550 TRV 4x4 con cambio autom. 09-11	0214-0972	0214-0977	0214-0981	0214-0981
550 TRV Cruiser 12	0214-0972	0214-0977	0214-0981	0214-0981
550 TRV GT 11-12	0214-0972	0214-0977	0214-0981	0214-0981
550 TRV LTD 09-14	0214-0972	0214-0977	0214-0981	0214-0981
550 TRV XT 13-14	0214-0972	0214-0977	0214-0981	0214-0981
550 XT EFI 4x4 13-14	0214-0972	0214-0977	0214-0981	0214-0981
Prowler 550 09	-	0214-0978	0214-0982	0214-0982
Prowler 550 XT 10-14	-	0214-0978	0214-0982	0214-0982
650 4x4 H1 07-11	0214-0972	0214-0977	0214-0981	0214-0981
650 4x4 con cambio autom. V2 04	-	0214-0976	-	-
650 4x4 con cambio autom. V2 05	0214-0970	0214-0974	-	-
650 4x4 con cambio autom. V2 06	0214-0972	0214-0977	0214-0981	0214-0981
650 H1 LTD 05	0214-0970	0214-0974	-	-
650 H1 LTD 06-07	0214-0972	0214-0977	0214-0981	0214-0981
650 H1 MUDPRO 10	0214-0972	0214-0977	-	-
650 H1 TBX 07-09	0214-0972	0214-0977	0214-0981	0214-0981
650 TRV 07-09	0214-0972	0214-0977	0214-0981	0214-0981
650 TRV LTD 07	0214-0972	0214-0977	0214-0981	0214-0981
650i 4x4 12	0214-0972	0214-0977	0214-0981	0214-0981
Prowler 650 07-08	-	-	0214-0982	0214-0982
Prowler 650 XT 06-09	-	0214-0978	0214-0982	0214-0982
700 Diesel 07-14	0214-0972	0214-0977	0214-0981	0214-0981
700 EFI 07-14	0214-0972	0214-0977	0214-0981	0214-0981
700 EFI H1 08-10	0214-0972	0214-0977	0214-0981	0214-0981
700 EFI H1 LTD 09	0214-0972	0214-0977	0214-0981	0214-0981
700 EFI H1 MUDPRO 09-10	0214-0972	0214-0977	0214-0981	0214-0981
700 GT EFI 12	0214-0972	0214-0977	0214-0981	0214-0981
700 LTD 06-14	0214-0972	0214-0977	0214-0981	0214-0981
700 TBX 10-14	0214-0972	0214-0977	0214-0981	0214-0981
700 TBX GT 12	0214-0972	0214-0977	0214-0981	0214-0981
700 TBX LTD 11	0214-0972	0214-0977	0214-0981	0214-0981
700 TRV 08-12	0214-0972	0214-0977	0214-0981	0214-0981
700 TRV Cruiser 08-10	0214-0972	0214-0977	0214-0981	0214-0981
700 TRV GT 11-12	0214-0972	0214-0977	0214-0981	0214-0981
700 TRV LTD 13-14	0214-0972	0214-0977	0214-0981	0214-0981
700 TRV XT 13-14	0214-0972	0214-0977	0214-0981	0214-0981
700 XT 13-14	0214-0972	0214-0977	0214-0981	0214-0981
Prowler 700 HDX 12-14	0214-0978	-	0214-0982	0214-0982
Prowler 700 HDX XT 15	0214-0978	-	0214-0982	0214-0982
Prowler 700 XT 09	-	0214-0978	0214-0982	0214-0982
Prowler 700 XTX 08-10	-	0214-0978	-	-
Prowler 700 XTX 11-14	-	0214-0978	0214-0982	0214-0982
Wildcat 4X LTD 18	0214-2055	0214-2055	-	-
Wildcat Sport 15-16	0214-2055	0214-2055	-	-
Wildcat Sport LTD 15-19	0214-2055	0214-2055	-	-
Wildcat Sport SE 17	0214-2055	0214-2055	-	-
Wildcat Sport XT 15-19	0214-2055	0214-2055	-	-
Wildcat Trail 14-19	0214-2054	0214-2054	0214-2056	0214-2056
Wildcat Trail LTD 15-20	0214-2054	0214-2054	0214-2056	0214-2056
Wildcat Trail SE 16-17	0214-2054	0214-2054	0214-2056	0214-2056
Wildcat Trail XT 14-20	0214-2054	0214-2054	0214-2056	0214-2056
Wildcat X EPS 18	0214-2055	0214-2055	-	-
1000 H2 MUDPRO 10	0214-0972	0214-0977	-	-
1000 H2 THUNDERCAT 08-10	0214-0972	0214-0977	0214-0981	0214-0981
1000 TRV 09-10	0214-0972	0214-0977	0214-0981	0214-0981
1000 TRV Cruiser 09-10	0214-0972	0214-0977	0214-0981	0214-0981
Prowler 1000 XTZ 11-14	0214-0978	-	0214-0982	0214-0982
Prowler 1000 XTZ H2 09-11	0214-0978	-	0214-0982	0214-0982
Wildcat 1000 14-15	-	-	0214-0983	0214-0983
Wildcat 1000, versioni più recenti 13	-	-	0214-0983	0214-0983
Wildcat 4 13-14	-	-	0214-0983	0214-0983
Wildcat 4 LTD 14	-	-	0214-0983	0214-0983
Wildcat 4X 14-16	-	-	0214-0983	0214-0983
Wildcat 4X LTD 14-15	-	-	0214-0983	0214-0983
Wildcat GT 12-13	-	-	0214-0983	0214-0983
Wildcat LTD 13-14	-	-	0214-0983	0214-0983
Wildcat LTD Late Build 13	-	-	0214-0983	0214-0983
Wildcat X 13-16	-	-	0214-0983	0214-0983
Wildcat X LTD 14-16	-	-	0214-0983	0214-0983
Wildcat X SE 16	-	-	0214-0983	0214-0983

I codici articolo in GRASSETTO GRIGIO sono novità 2024

KIT SEMIASSE COMPLETO (CONT)

APPLICAZIONI	SEMIASSE ANTERIORE SINISTRO	SEMIASSE ANTERIORE DESTRO	SEMIASSE POSTERIORE SINISTRO	SEMIASSE POSTERIORE DESTRO
CAN-AM				
Outlander 400 STD 4x4 06-15	**0214-1143**	**0214-1144**	-	-
Outlander 400 XT 4x4 06-14	**0214-1143**	**0214-1144**	-	-
Outlander MAX 400 EFI/STD/XT 15	**0214-1143**	**0214-1144**	**0214-1004**	**0214-1005**
Outlander MAX 400 STD 4x4 06-11	**0214-1143**	**0214-1144**	-	-
Outlander MAX 400 STD 4x4 13-14	**0214-1143**	**0214-1144**	**0214-1004**	**0214-1005**
Outlander MAX 400 XT 4x4 06-08	**0214-1143**	**0214-1144**	-	-
Outlander MAX 400 XT 4x4 13-14	**0214-1143**	**0214-1144**	**0214-1004**	**0214-1005**
Outlander DPS 450 EFI 17-21	**0214-2058**	**0214-2069**	**0214-1862**	**0214-1863**
Outlander L 450 EFI 15-16	**0214-2058**	**0214-2069**	**0214-1862**	**0214-1863**
Outlander L MAX 450 EFI 15-16	**0214-2058**	**0214-2069**	**0214-1862**	**0214-1863**
Outlander MAX 450 6x6 19-21	**0214-2058**	**0214-2069**	**0214-1863**[1]	**0214-1862**[1]
Outlander MAX 450 EFI 17	**0214-2058**	**0214-2069**	**0214-1862**	**0214-1863**
Outlander MAX DPS 450 EFI 17-21	**0214-2058**	**0214-2069**	**0214-1862**	**0214-1863**
Outlander MAX STD 450 EFI 18-21	**0214-2058**	**0214-2069**	**0214-1862**	**0214-1863**
Outlander STD 450 EFI 17-21	**0214-2058**	**0214-2069**	**0214-1862**	**0214-1863**
Defender 500 17-21	**0214-2061**	**0214-1861**	**0214-2079**	**0214-2080**
Defender 500 DPS 17-21	**0214-2061**	**0214-1861**	**0214-2079**	**0214-2080**
Defender 500 DPS CAMO 17	**0214-2061**	**0214-1861**	**0214-2079**	**0214-2080**
Outlander 500 LTD 4x4 10	**0214-1143**	**0214-1144**	**0214-1004**	**0214-1005**
Outlander 500 STD 4x4 07-12	**0214-1143**	**0214-1144**	**0214-1004**	**0214-1005**
Outlander 500 STD 4x4 13-14	**0214-0986**	**0214-0993**	**0214-1004**	**0214-1005**
Outlander 500 STD 4x4 15	**0214-2058**	**0214-2069**	**0214-1004**	**0214-1005**
Outlander 500 XT 4x4 07-12	**0214-1143**	**0214-1144**	**0214-1004**	**0214-1005**
Outlander 500 XT 4x4 13-14	**0214-0986**	**0214-0993**	**0214-1004**	**0214-1005**
Outlander L 500 EFI 15	**0214-2058**	**0214-2069**	**0214-1862**	**0214-1863**
Outlander L MAX 500 EFI 15	**0214-2058**	**0214-2069**	**0214-1862**	**0214-1863**
Outlander MAX 500 EFI 15	**0214-2058**	**0214-2069**	**0214-1004**	**0214-1005**
Outlander MAX 500 STD 4x4 07-12	**0214-1143**	**0214-1144**	**0214-1004**	**0214-1005**
Outlander MAX 500 STD 4x4 13-14	**0214-0986**	**0214-0993**	**0214-1004**	**0214-1005**
Outlander MAX 500 XT 4x4 07-12	**0214-1143**	**0214-1144**	**0214-1004**	**0214-1005**
Outlander MAX 500 XT 4x4 13-14	**0214-0986**	**0214-0993**	**0214-1004**	**0214-1005**
Renegade 500 08-10	**0214-1143**	**0214-1144**	**0214-1004**	**0214-1005**
Renegade 500 11-12	-	-	**0214-1004**	**0214-1005**
Renegade 500 13-14	**0214-0986**	**0214-0993**	**0214-1004**	**0214-1005**
Renegade 500 15	**0214-2058**	**0214-2069**	**0214-1004**	**0214-1005**
Renegade 500 XT 12	-	-	**0214-1004**	**0214-1005**
Outlander DPS 570 EFI 16	**0214-2058**	**0214-2069**	**0214-1004**	**0214-1005**
Outlander DPS 570 EFI 17-21	**0214-2058**	**0214-2069**	**0214-1862**	**0214-1863**
Outlander L 570 EFI 16	**0214-2058**	**0214-2069**	**0214-1862**	**0214-1863**
Outlander LE 570 EFI 16	**0214-2058**	**0214-2069**	**0214-1862**	**0214-1863**
Outlander MAX 570 EFI 16	**0214-2058**	**0214-2069**	**0214-1004**	**0214-1005**
Outlander MAX 570 EFI 17	**0214-2058**	**0214-2069**	**0214-1862**	**0214-1863**
Outlander MAX DPS 570 EFI 16	**0214-2058**	**0214-2069**	**0214-1004**	**0214-1005**
Outlander MAX DPS 570 EFI 17-21	**0214-2058**	**0214-2069**	**0214-1862**	**0214-1863**
Outlander MAX STD 570 EFI 18-21	**0214-2058**	**0214-2069**	**0214-1862**	**0214-1863**
Outlander STD 570 EFI 17-21	**0214-2058**	**0214-2069**	**0214-1862**	**0214-1863**
Outlander XMR 570 EFI 17-21	**0214-0986**	**0214-0993**	**0214-1004**	**0214-1005**
Renegade 570 EFI 16-18	**0214-2058**	**0214-2069**	**0214-1004**	**0214-1005**
Renegade 570 EFI 19-21	**0214-2076**	**0214-2075**	**0214-2081**	**0214-2082**
Renegade XMR 570 EFI 17	**0214-0986**	**0214-0993**	**0214-1004**	**0214-1005**
Renegade XMR 570 EFI 18	**0214-2058**	**0214-2069**	-	-
Renegade XMR 570 EFI 19	-	**0214-2075**	**0214-2081**	**0214-2082**
Renegade XMR 570 EFI 20	**0214-2076**	**0214-2075**	-	**0214-2082**
Renegade XMR 570 EFI 21	**0214-2076**	**0214-2075**	-	-
Outlander 650 6x6 15-18	**0214-0986**	**0214-0993**	**0214-1005**[1]	**0214-1004**[1]
Outlander 650 STD 4x4 06-12	**0214-1143**	**0214-1144**	**0214-1004**	**0214-1005**
Outlander 650 STD 4x4 13-15	**0214-0986**	**0214-0993**	**0214-1004**	**0214-1005**
Outlander 650 XMR 13-17	**0214-1182**	**0214-1184**	**0214-1004**	**0214-1005**
Outlander 650 XMR 18	**0214-1182**	**0214-1182**	-	-
Outlander 650 XMR 19-21	-	**0214-2075**	-	-
Outlander 650 XT 4x4 06-12	**0214-1143**	**0214-1144**	**0214-1004**	**0214-1005**
Outlander 650 XT 4x4 13-14	**0214-0986**	**0214-0993**	**0214-1004**	**0214-1005**
Outlander DPS 650 EFI 17-18	**0214-0986**	**0214-0993**	**0214-1004**	**0214-1005**
Outlander DPS 650 EFI 19	**0214-2076**	**0214-2075**	**0214-1004**	**0214-1005**
Outlander DPS 650 EFI 20-21	**0214-2076**	**0214-2075**	**0214-2081**	**0214-2082**
Outlander Max 650 6x6 19-21	**0214-2076**	**0214-2075**	**0214-2081**	**0214-2082**
Outlander Max 650 DPS 21	**0214-2076**	**0214-2075**	**0214-2081**	**0214-2082**
Outlander MAX 650 STD 4x4 06-12	**0214-1143**	**0214-1144**	**0214-1004**	**0214-1005**
Outlander MAX 650 STD 4x4 13-15	**0214-0986**	**0214-0993**	**0214-1004**	**0214-1005**
Outlander Max 650 XT 21	**0214-2076**	**0214-2075**	**0214-2081**	**0214-2082**
Outlander MAX 650 XT 4x4 06-12	**0214-1143**	**0214-1144**	**0214-1004**	**0214-1005**
Outlander MAX 650 XT 4x4 13-14	**0214-0986**	**0214-0993**	**0214-1004**	**0214-1005**
Outlander STD 650 EFI 17-18	**0214-0986**	**0214-0993**	**0214-1004**	**0214-1005**
Outlander STD 650 EFI 19-21	**0214-2076**	**0214-2075**	**0214-2081**	**0214-2082**
Renegade 650 EFI 19	**0214-2713**	-	-	-

[1] Semiasse centrale.

KIT SEMIASSE COMPLETO continua alla pagina successiva.

I codici articolo in **GRASSETTO GRIGIO** sono novità 2024

KIT SEMIASSE COMPLETO (CONT)

APPLICAZIONI	SEMIASSE ANTERIORE SINISTRO	SEMIASSE ANTERIORE DESTRO	SEMIASSE POSTERIORE SINISTRO	SEMIASSE POSTERIORE DESTRO
CAN-AM (CONT)				
Commander 800 DPS 13-14	0214-0989	0214-0996	0214-1003	0214-1003
Commander 800 DPS 15	-	0214-0996	0214-1003	0214-1003
Commander 800 DPS 16	-	0214-0996	0214-2086	0214-2086
Commander 800 DPS 17-20	0214-2064	0214-2065	0214-2086	0214-2086
Commander 800 modelli meno recenti 14 mm 13	0214-0989	0214-0996	0214-1003	0214-1003
Commander 800 modelli recenti 16 mm 13	0214-0989	0214-0996	0214-1003	0214-1003
Commander 800 LTD 16	-	0214-0996	0214-2086	0214-2086
Commander 800 STD 11-12	-	0214-0992	0214-1003	0214-1003
Commander 800 STD 13-14	0214-0989	0214-0996	0214-1003	0214-1003
Commander 800 STD 15	-	0214-0996	0214-1003	0214-1003
Commander 800 STD 16	-	0214-0996	0214-2086	0214-2086
Commander 800 STD 17-20	0214-2064	0214-2065	0214-2086	0214-2086
Commander 800 XT 11-12	-	0214-0992	0214-1003	0214-1003
Commander 800 XT 13-14	0214-0989	0214-0996	0214-1003	0214-1003
Commander 800 XT 15	-	0214-0996	0214-1003	0214-1003
Commander 800 XT 16	-	0214-0996	0214-2086	0214-2086
Commander 800 XT 17-20	0214-2064	0214-2065	0214-2086	0214-2086
Commander 800 XTP 16	-	0214-0996	0214-2086	0214-2086
Commander MAX 800 DPS 16	-	0214-0996	0214-2086	0214-2086
Commander Max 800 DPS 17-20	0214-2064	0214-2065	0214-2086	0214-2086
Defender 800 16-21	0214-2061	0214-1861	0214-2084	0214-2084
Defender 800 DPS 16-21	0214-2061	0214-1861	0214-2084	0214-2084
Defender 800 DPS Cab 21	-	0214-2710	0214-2709	0214-2709
Defender 800 XT 16-21	0214-2061	0214-1861	0214-2084	0214-2084
Defender 800 XT Cab 18-19	0214-2714	0214-2711	0214-2709	0214-2709
Defender 800 XT Cab 20	-	0214-2710	-	-
Defender MAX 800 DPS 17-21	0214-2061	0214-1861	0214-2084	0214-2084
Defender MAX 800 XT 17-21	0214-2061	0214-1861	0214-2084	0214-2084
Maverick Trail 800R 18-21	0214-2063	0214-2074	0214-2085	0214-2085
Maverick Trail 800R DPS 18-21	0214-2063	0214-2074	0214-2085	0214-2085
Outlander 800 STD 4x4 06-08	0214-1143	0214-1144	0214-1004	0214-1005
Outlander 800 XMR 11-12	-	-	0214-1004	0214-1005
Outlander 800 XT 4x4 06-08	0214-1143	0214-1144	0214-1004	0214-1005
Outlander 800 XXC 11	-	-	0214-1004	0214-1005
Outlander 800R STD 4x4 09-11	0214-1143	0214-1144	0214-1004	0214-1005
Outlander 800R STD 4x4 12	0214-0984	0214-0991	0214-1004	0214-1005
Outlander 800R STD 4x4 13-15	0214-0986	0214-0993	0214-1004	0214-1005
Outlander 800R XMR 15	0214-1182	0214-1184	-	-
Outlander 800R XT 4x4 09-11	0214-1143	0214-1144	0214-1004	0214-1005
Outlander 800R XT 4x4 12	0214-0984	0214-0991	0214-1004	0214-1005
Outlander 800R XT 4x4 13-14	0214-0986	0214-0993	0214-1004	0214-1005
Outlander MAX 800 LTD 4x4 07-08	0214-1143	0214-1144	0214-1004	0214-1005
Outlander MAX 800 STD 4x4 06-08	0214-1143	0214-1144	0214-1004	0214-1005
Outlander MAX 800 XT 4x4 06-08	0214-1143	0214-1144	0214-1004	0214-1005
Outlander MAX 800R EFI 15	0214-0986	0214-0993	0214-1004	0214-1005
Outlander MAX 800R LTD 4x4 09-12	0214-1143	0214-1144	0214-1004	0214-1005
Outlander MAX 800R STD 4x4 09-12	0214-1143	0214-1144	0214-1004	0214-1005
Outlander MAX 800R STD 4x4 13-14	0214-0986	0214-0993	0214-1004	0214-1005
Outlander MAX 800R XT 4x4 09-12	0214-1143	0214-1144	0214-1004	0214-1005
Outlander MAX 800R XT 4x4 13-14	0214-0986	0214-0993	0214-1004	0214-1005
Renegade 800 07-10	0214-1143	0214-1144	0214-1004	0214-1005
Renegade 800 11	-	-	0214-1004	0214-1005
Renegade 800 12	0214-0984	0214-0991	0214-1004	0214-1005
Renegade 800 13-15	0214-0986	0214-0993	0214-1004	0214-1005
Renegade 800 X 08-09	0214-1143	0214-1144	0214-1004	0214-1005
Renegade 800 XXC 10	0214-1143	0214-1144	0214-1004	0214-1005
Renegade 800 XXC 11	-	-	0214-1004	0214-1005
Renegade 800 XXC 12	0214-0984	0214-0991	0214-1004	0214-1005
Renegade 800 XXC 13-14	0214-0986	0214-0993	0214-1004	0214-1005
Outlander 850 16	0214-0986	0214-0993	0214-1004	0214-1005
Outlander 850 DPS 16-17	0214-0986	0214-0993	0214-1004	0214-1005
Outlander 850 DPS 18	0214-0986	0214-0993	-	-
Outlander 850 XT 16	0214-0986	0214-0993	0214-1004	0214-1005
Outlander 850 XTP 16	0214-0986	0214-0993	0214-1004	0214-1005
Outlander MAX 850 DPS 17	0214-0986	0214-0993	0214-1004	0214-1005
Outlander MAX 850 DPS 18	0214-0986	0214-0993	-	-
Outlander MAX 850 XT 16	0214-0986	0214-0993	0214-1004	0214-1005
Outlander MAX 850 XTP 16	0214-0986	0214-0993	0214-1004	0214-1005
Renegade 850 16-18	0214-0986	0214-0993	0214-1004	0214-1005
Renegade 850 19-21	0214-2076	0214-2075	0214-2081	0214-2082
Outlander 850 DPS 19-21	0214-2076	0214-2075	0214-2081	0214-2082
Outlander 850 XMR 19-21	-	0214-2075	-	-
Outlander 850 XT 19-21	0214-2076	0214-2075	0214-2081	0214-2082
Outlander 850 XTP 19-21	0214-2076	0214-2075	0214-2081	0214-2082
Outlander Max 850 DPS 19-21	0214-2076	0214-2075	0214-2081	0214-2082
Outlander Max 850 XT 21	0214-2076	0214-2075	0214-2081	0214-2082
Outlander Max 850 XTP 21	0214-2076	0214-2075	0214-2081	0214-2082
Renegade 850 XXC 16-18	0214-0986	0214-0993	0214-1004	0214-1005

I codici articolo in GRASSETTO GRIGIO sono novità 2024

KIT SEMIASSE COMPLETO (CONT)

APPLICAZIONI	SEMIASSE ANTERIORE SINISTRO	SEMIASSE ANTERIORE DESTRO	SEMIASSE POSTERIORE SINISTRO	SEMIASSE POSTERIORE DESTRO
CAN-AM (CONT)				
Renegade 850 XXC 19-21	**0214-2076**	**0214-2075**	**0214-2081**	**0214-2082**
Defender 900 DPS Cab 22	-	0214-2710	-	-
Maverick X3 17	**0214-2060**	**0214-2071**	-	-
Maverick X3 900 HO 18	**0214-2062**	**0214-2072**	-	-
Maverick X3 MAX Turbo18	**0214-2062**	**0214-2072**	-	-
Maverick X3 MAX Turbo 19	**0214-2073**	**0214-2073**	-	-
Maverick X3 MAX Turbo 20-21	**0214-2062**	**0214-2072**	-	-
Maverick X3 MAX Turbo R 18	**0214-2062**	**0214-2072**	-	-
Maverick X3 MAX Turbo R 19-21	**0214-2062**	**0214-2072**	**0214-1864**	**0214-1864**
Maverick X3 MAX Turbo R XDS 18	**0214-2062**	**0214-2072**	-	-
Maverick X3 MAX Turbo R XDS 19-20	**0214-2073**	**0214-2073**	**0214-1864**	**0214-1864**
Maverick X3 MAX Turbo R XRS 18	**0214-2059**	**0214-2070**	**0214-1864**	**0214-1864**
Maverick X3 MAX Turbo R XRS 19-20	**0214-1860**	**0214-1860**	**0214-1864**	**0214-1864**
Maverick X3 MAX Turbo R XRS con Smart-Lok 18	**0214-2059**	**0214-2070**	**0214-1864**	**0214-1864**
Maverick X3 Max Turbo R RS 21	**0214-2059**	**0214-2070**	-	-
Maverick X3 MAX Turbo RR XDS 20-21	**0214-2073**	**0214-2073**	-	-
Maverick X3 MAX Turbo RR XMR 20-21	-	-	**0214-1864**	**0214-1864**
Maverick X3 MAX Turbo RR XRS 20-21	-	-	**0214-1864**	**0214-1864**
Maverick X3 Turbo 18-20	**0214-2062**	**0214-2072**	-	-
Maverick X3 Turbo 21	**0214-1860**	**0214-1860**	**0214-1864**	**0214-1864**
Maverick X3 Turbo R 18-21	**0214-2062**	**0214-2072**	-	-
Maverick X3 Turbo R XDS 18	**0214-2062**	**0214-2072**	-	-
Maverick X3 Turbo R XDS 19-20	**0214-2073**	**0214-2073**	-	-
Maverick X3 Turbo R XMR 18-19	**0214-1860**	**0214-1860**	**0214-1864**	**0214-1864**
Maverick X3 Turbo RR XMR 20-21	**0214-1860**	**0214-1860**	-	-
Maverick X3 Turbo R XRC 18	**0214-1860**	**0214-1860**	**0214-1864**	**0214-1864**
Maverick X3 Turbo R XRC 19-20	**0214-1860**	**0214-1860**	-	-
Maverick X3 Turbo R XRS 18	**0214-2059**	**0214-2070**	**0214-1864**	**0214-1864**
Maverick X3 Turbo R XRS 19-20	**0214-1860**	**0214-1860**	-	-
Maverick X3 Turbo R XRS con Smart-Lok 18	**0214-1860**	**0214-1860**	**0214-1864**	**0214-1864**
Maverick X3 Turbo XMR 18-21	**0214-2073**	**0214-2073**	-	-
Maverick X3 Turbo XRC 18-21	**0214-2073**	**0214-2073**	-	-
Maverick X3 XDS 17	**0214-2060**	**0214-2071**	-	-
Maverick X3 XRS 17	**0214-2059**	**0214-2070**	**0214-1864**	**0214-1864**
Commander 1000 DPS 16	-	**0214-0996**	**0214-2086**	**0214-2086**
Commander 1000 DPS 17-20	**0214-2064**	**0214-2065**	**0214-2086**	**0214-2086**
Commander 1000 DPS 21	**0214-2077**	**0214-2078**	**0214-2087**	**0214-2087**
Commander 1000 LTD 13-15	**0214-0989**	**0214-0996**	**0214-1003**	**0214-1003**
Commander 1000 LTD 16	-	**0214-0996**	**0214-2086**	**0214-2086**
Commander 1000 LTD 17-20	**0214-2064**	**0214-2065**	**0214-2086**	**0214-2086**
Commander 1000 STD 11-12	-	**0214-0992**	**0214-1003**	**0214-1003**
Commander 1000 STD 13-15	**0214-0989**	**0214-0996**	**0214-1003**	**0214-1003**
Commander 1000 STD 16	-	**0214-0996**	**0214-2086**	**0214-2086**
Commander 1000 STD 17-19	**0214-2064**	**0214-2065**	**0214-2086**	**0214-2086**
Commander 1000 XT 16	-	**0214-0996**	**0214-2086**	**0214-2086**
Commander 1000 XT 17-20	**0214-2064**	**0214-2065**	**0214-2086**	**0214-2086**
Commander 1000 XT/DPS 13-15	**0214-0989**	**0214-0996**	**0214-1003**	**0214-1003**
Commander 1000 XT/LTD/DPS 11-12	-	**0214-0992**	**0214-1003**	**0214-1003**
Commander 1000 XT/XTP 21	**0214-2077**	**0214-2078**	**0214-2087**	**0214-2087**
Commander 1000 XTP 14-15	**0214-0989**	**0214-0996**	**0214-1003**	**0214-1003**
Commander 1000 XTP 16	-	**0214-0996**	**0214-2086**	**0214-2086**
Commander 1000 XTP 17	**0214-2064**	**0214-2065**	**0214-2086**	**0214-2086**
Commander Max 1000 DPS 18-19	**0214-2064**	**0214-2065**	**0214-2086**	**0214-2086**
Commander Max 1000 DPS 21	**0214-2077**	**0214-2078**	**0214-2087**	**0214-2087**
Commander MAX 1000 LTD 15	**0214-0989**	**0214-0996**	**0214-1003**	**0214-1003**
Commander MAX 1000 LTD 16	-	**0214-0996**	**0214-2086**	**0214-2086**
Commander Max 1000 LTD 17-20	**0214-2064**	**0214-2065**	**0214-2086**	**0214-2086**
Commander MAX 1000 STD 15	**0214-0989**	**0214-0996**	**0214-1003**	**0214-1003**
Commander MAX 1000 STD 16	-	**0214-0996**	**0214-2086**	**0214-2086**
Commander Max 1000 STD 17-19	**0214-2064**	**0214-2065**	**0214-2086**	**0214-2086**
Commander MAX 1000 XT/DPS 15	**0214-0989**	**0214-0996**	**0214-1003**	**0214-1003**
Commander MAX 1000 XT/DPS 16	-	**0214-0996**	**0214-2086**	**0214-2086**
Commander Max 1000 XT/DPS 17	**0214-2064**	**0214-2065**	**0214-2086**	**0214-2086**
Commander Max 1000 XT 18-20	**0214-2064**	**0214-2065**	**0214-2086**	**0214-2086**
Commander Max 1000 XT 21	**0214-2077**	**0214-2078**	**0214-2087**	**0214-2087**
Commander MAX 1000 XT/DPS/LTD 14	**0214-0989**	**0214-0996**	**0214-1003**	**0214-1003**
Commander MAX 1000 XTP 15	**0214-0989**	**0214-0996**	**0214-1003**	**0214-1003**
Defender 1000 16-19	**0214-2061**	**0214-1861**	**0214-2084**	**0214-2084**
Defender 1000 DPS 16-19	**0214-2061**	**0214-1861**	**0214-2084**	**0214-2084**
Defender 1000 DPS 20-21	**0214-2067**	**0214-2066**	**0214-2083**	**0214-2083**
Defender 1000 LTD Cab 21-22	-	0214-2710	0214-2709	0214-2709
Defender 1000 LTD Cab 6x6 22	-	0214-2710	0214-2709[1]	0214-2709[1]
Defender 1000 PRO DPS 20-21	**0214-2067**	**0214-2066**	**0214-2083**	**0214-2083**
Defender 1000 Pro Lone Star 21	-	0214-2710	0214-2709	0214-2709
Defender 1000 Pro Lone Star 22	-	0214-2710	-	-
Defender 1000 Pro LTD 22	-	0214-2710	-	-

[1] Semiasse centrale.

KIT SEMIASSE COMPLETO continua alla pagina successiva.

I codici articolo in GRASSETTO GRIGIO sono novità 2024

KIT SEMIASSE COMPLETO (CONT)

APPLICAZIONI	SEMIASSE ANTERIORE SINISTRO	SEMIASSE ANTERIORE DESTRO	SEMIASSE POSTERIORE SINISTRO	SEMIASSE POSTERIORE DESTRO
CAN-AM (CONT)				
Defender 1000 Pro LTD Cab 21	-	0214-2710	0214-2709	0214-2709
Defender 1000 PRO XT 20-21	**0214-2067**	**0214-2066**	**0214-2083**	**0214-2083**
Defender 1000 XMR 18-21	-	-	0214-2709	0214-2709
Defender 1000 XT 16-19	**0214-2061**	**0214-1861**	**0214-2084**	**0214-2084**
Defender 1000 XT 20-21	**0214-2067**	**0214-2066**	**0214-2083**	**0214-2083**
Defender 1000 XT Cab 18	0214-2714	0214-2711	0214-2709	0214-2709
Defender 1000 XT Cab 19	0214-2714	0214-2711	0214-2709	0214-2709
Defender 1000 XT Cab 20	-	0214-2710	-	-
Defender 1000 XTP 18	**0214-2061**	**0214-1861**	**0214-2084**	**0214-2084**
Defender 1000 XTP 19	0214-2712	0214-2712	-	-
Defender 1000 XTP 20	**0214-2067**	**0214-2066**	**0214-2083**	**0214-2083**
Defender MAX 1000 18-19	**0214-2061**	**0214-1861**	**0214-2084**	**0214-2084**
Defender MAX 1000 DPS 17-19	**0214-2061**	**0214-1861**	**0214-2084**	**0214-2084**
Defender Max 1000 Lone Star 18-19	0214-2714	0214-2711	0214-2709	0214-2709
Defender Max 1000 Lone Star 20-22	-	0214-2710	0214-2709	0214-2709
Defender Max 1000 Lone Star Cab 22	-	0214-2710	0214-2709	0214-2709
Defender Max 1000 LTD 21	-	0214-2710	0214-2709	0214-2709
Defender Max 1000 LTD Cab 20-22	-	0214-2710	0214-2709	0214-2709
Defender Max 1000 XMR 19-21	-	-	0214-2709	0214-2709
Defender MAX 1000 XT 17-19	**0214-2061**	**0214-1861**	**0214-2084**	**0214-2084**
Defender Max 1000 XT Cab 18-19	0214-2714	0214-2711	0214-2709	0214-2709
Maverick 1000 13-15	**0214-0987**	**0214-0994**	**0214-1145**	**0214-1145**
Maverick 1000 16-18	**0214-0987**	**0214-0994**	-	-
Maverick 1000R XXC 14 - 15	-	-	**0214-1146**	**0214-1146**
Maverick 1000 TURBO 16-17	**0214-0987**	**0214-0994**	-	-
Maverick 1000 TURBO XDS 15-16	**0214-0987**	**0214-0994**	**0214-1148**	**0214-1148**
Maverick 1000 Turbo XRS 16	**0214-0987**	**0214-0994**	**0214-1148**	**0214-1148**
Maverick 1000 XDS 15-16	**0214-0987**	**0214-0994**	**0214-1148**	**0214-1148**
Maverick 1000 XMR 14	**0214-2057**	**0214-2068**	**0214-1145**	**0214-1145**
Maverick 1000 XMR 15	**0214-2057**	**0214-2068**	-	-
Maverick 1000 XMR 16-18	-	**0214-2068**	-	-
Maverick 1000 XRS 13-15	**0214-0987**	**0214-0994**	**0214-1145**	**0214-1145**
Maverick 1000 XXC 14-15	-	-	**0214-1146**	**0214-1146**
Maverick MAX 1000 STD 14-15	**0214-0987**	**0214-0994**	**0214-1145**	**0214-1145**
Maverick MAX 1000 STD 16-18	**0214-0987**	**0214-0994**	-	-
Maverick MAX 1000 TURBO 16-17	**0214-0987**	**0214-0994**	-	-
Maverick MAX 1000 TURBO XDS 15-17	**0214-0987**	**0214-0994**	**0214-1148**	**0214-1148**
Maverick MAX 1000 TURBO XRS 16	**0214-0987**	**0214-0994**	**0214-1148**	**0214-1148**
Maverick MAX 1000 TURBO XRS 17	**0214-0987**	**0214-0994**	**0214-1148**	**0214-1148**
Maverick MAX 1000 XDS 14	**0214-0987**	**0214-0994**	**0214-1145**	**0214-1145**
Maverick MAX 1000 XDS 15-16	**0214-0987**	**0214-0994**	**0214-1148**	**0214-1148**
Maverick Max 1000 XMR 17-18	-	**0214-2068**	-	-
Maverick MAX 1000 XRS 14-15	**0214-0987**	**0214-0994**	**0214-1145**	**0214-1145**
Maverick Sport 1000 19-21	**0214-2077**	**0214-2078**	**0214-2087**	**0214-2087**
Maverick Sport 1000 DPS 19-21	**0214-2077**	**0214-2078**	**0214-2087**	**0214-2087**
Maverick Sport 1000R DPS 19-21	**0214-2077**	**0214-2078**	**0214-2087**	**0214-2087**
Maverick Sport Max 1000R DPS 19-21	**0214-2077**	**0214-2078**	**0214-2087**	**0214-2087**
Maverick Trail 1000 18-21	**0214-2063**	**0214-2074**	**0214-2085**	**0214-2085**
Maverick Trail 1000 DPS 18-21	**0214-2063**	**0214-2074**	**0214-2085**	**0214-2085**
Outlander 1000 DPS 12	**0214-0984**	**0214-0991**	**0214-1004**	**0214-1005**
Outlander 1000 DPS 13-18	**0214-0986**	**0214-0993**	**0214-1004**	**0214-1005**
Outlander 1000 DPS 19	**0214-2076**	**0214-2075**	**0214-2081**	**0214-2082**
Outlander 1000 EFI 6x6 15-18	**0214-0986**	**0214-0993**	**0214-1005**[1]	**0214-1004**[1]
Outlander 1000 XMR 13-14	**0214-1182**	**0214-1184**	**0214-1004**	**0214-1005**
Outlander 1000 XMR 15	**0214-1182**	**0214-1184**	-	-
Outlander 1000 XMR 19-21	-	**0214-2075**	-	-
Outlander 1000 XT 12	**0214-0984**	**0214-0991**	**0214-1004**	**0214-1005**
Outlander 1000 XT 13-18	**0214-0986**	**0214-0993**	**0214-1004**	**0214-1005**
Outlander 1000 XT 19-21	**0214-2076**	**0214-2075**	**0214-2081**	**0214-2082**
Outlander 1000 XTP 13-18	**0214-0986**	**0214-0993**	**0214-1004**	**0214-1005**
Outlander 1000 XTP 19-21	**0214-2076**	**0214-2075**	**0214-2081**	**0214-2082**
Outlander 1000 XXC 20-21	**0214-2076**	**0214-2075**	**0214-2081**	**0214-2082**
Outlander MAX 1000 13-18	**0214-0986**	**0214-0993**	**0214-1004**	**0214-1005**
Outlander MAX 1000 19-20	**0214-2076**	**0214-2075**	**0214-2081**	**0214-2082**
Outlander MAX 1000 EFI 6x6 19-21	**0214-2076**	**0214-2075**	**0214-2081**	**0214-2082**
Outlander MAX 1000 LTD 15-16	**0214-0986**	**0214-0993**	**0214-1004**	**0214-1005**
Outlander MAX 1000 XT 13-18	**0214-0986**	**0214-0993**	**0214-1004**	**0214-1005**
Outlander MAX 1000 XT 19-21	**0214-2076**	**0214-2075**	**0214-2081**	**0214-2082**
Outlander MAX 1000 XTP 13-18	**0214-0986**	**0214-0993**	**0214-1004**	**0214-1005**
Outlander MAX 1000 XTP 19-21	**0214-2076**	**0214-2075**	**0214-1004**	**0214-2082**
Renegade 1000 12	**0214-0984**	**0214-0991**	**0214-1004**	**0214-1005**
Renegade 1000 13-17	**0214-0986**	**0214-0993**	**0214-1004**	**0214-1005**
Renegade 1000 19	-	**0214-2075**	**0214-2081**	**0214-2082**
Renegade 1000 XMR 17-19	**0214-0986**	**0214-0993**	**0214-2081**	**0214-2082**
Renegade 1000 XMR 20-21	-	**0214-2075**	-	-
Renegade 1000 XXC 12	**0214-0984**	**0214-0991**	**0214-1004**	**0214-1005**
Renegade 1000 XXC 13-18	**0214-0986**	**0214-0993**	**0214-1004**	**0214-1005**

[1] Semiasse centrale.

I codici articolo in GRASSETTO GRIGIO sono novità 2024

KIT SEMIASSE COMPLETO (CONT)

APPLICAZIONI	SEMIASSE ANTERIORE SINISTRO	SEMIASSE ANTERIORE DESTRO	SEMIASSE POSTERIORE SINISTRO	SEMIASSE POSTERIORE DESTRO
CAN-AM (CONT)				
Renegade 1000 XXC 19	**0214-2076**	**0214-2075**	**0214-2081**	**0214-2082**
Renegade 1000 XXC 20-21	**0214-2076**	**0214-2075**	-	-
CFMOTO				
CForce 500 X5 L Carb 14	**0214-2089**	**0214-2091**	**0214-2094**	**0214-2095**
CForce 500 X5 EFI 14	**0214-2089**	**0214-2091**	**0214-2094**	**0214-2095**
CForce 500 X5 S Carb 14	**0214-2089**	**0214-2091**	**0214-2094**	**0214-2095**
CForce 500 X5 S EFI 14	**0214-2089**	**0214-2091**	**0214-2094**	**0214-2095**
CForce 500-2 L 11-12	**0214-2089**	**0214-2091**	**0214-2094**	**0214-2095**
CForce 500-2 S 07-14	**0214-2089**	**0214-2091**	**0214-2094**	**0214-2095**
CForce 500-2A L 07-14	**0214-2089**	**0214-2091**	**0214-2094**	**0214-2095**
CForce X5 500 L Carb 11-13	**0214-2089**	**0214-2091**	**0214-2094**	**0214-2095**
CForce X5 500 L EFI 11-13	**0214-2089**	**0214-2091**	**0214-2094**	**0214-2095**
CForce X5 500 S Carb 11-13	**0214-2089**	**0214-2091**	**0214-2094**	**0214-2095**
CForce X5 500 S EFI 11-12	**0214-2089**	**0214-2091**	**0214-2094**	**0214-2095**
CForce X6 600 13	**0214-2089**	**0214-2091**	**0214-2094**	**0214-2095**
CForce X6 600 L 11-12	**0214-2089**	**0214-2091**	**0214-2094**	**0214-2095**
CForce X6 600 S 11-12	**0214-2089**	**0214-2091**	**0214-2094**	**0214-2095**
CForce X6 X-Lander 12	**0214-2089**	**0214-2091**	**0214-2094**	**0214-2095**
CForce X600 L 14	**0214-2089**	**0214-2091**	**0214-2094**	**0214-2095**
CForce X500 S 14	**0214-2089**	**0214-2091**	**0214-2094**	**0214-2095**
CForce 800 15-16	**0214-2089**	**0214-2091**	**0214-2094**	**0214-2095**
CForce X8 X-Lander 12-14	**0214-2089**	**0214-2091**	**0214-2094**	**0214-2095**
Z8-EX Sport 14	**0214-2088**	**0214-2090**	**0214-2092**	**0214-2093**
HONDA				
TRX350FE 00-05	**0214-1033**	**0214-1033**	-	-
TRX350FM Fourtrax Rancher 00-05	**0214-1033**	**0214-1033**	-	-
TRX400FA 04-07	**0214-1032**	**0214-1032**	-	-
TRX400FGA Fourtrax Rancher 4x4 04-07	**0214-1032**	**0214-1032**	-	-
TRX400FW Fourtrax Foreman 4x4 95-01	**0214-1006**	**0214-1018**	-	-
TRX420 FA IRS 09	**0214-1024**	**0214-1024**	**0214-1034**	**0214-1035**
TRX420 FA IRS 10-14	-	-	**0214-1034**	**0214-1035**
TRX420 FA IRS 15-19	**0214-1017**	-	**0214-1040**	**0214-1040**
TRX420 FA Rancher AT DCT IRS 20-21	0214-2201	-	0214-2196	0214-2196
TRX420 FE 07-09	**0214-1024**	**0214-1024**	-	-
TRX420 FE 14-19	**0214-1016**	**0214-1028**	-	-
TRX420 FE Rancher ES 4x4 20-21	-	0214-2199	-	-
TRX420 FM 07-09	**0214-1024**	**0214-1024**	-	-
TRX420 FM 14-19	**0214-1016**	**0214-1028**	-	-
TRX420 FM Rancher EFI 4x4 20-21	-	0214-2199	-	-
TRX420 FPA IRS 09-14	-	-	**0214-1034**	**0214-1035**
TRX450ES 98-01	-	**0214-1020**	-	-
TRX450FE 02-04	-	**0214-1020**	-	-
TRX450FM 02-04	-	**0214-1020**	-	-
Pioneer 500 15-16	-	-	**0214-1188**	**0214-1188**
Pioneer 500 17-21	-	-	0214-2195	0214-2195
TRX500FA 01-04	-	**0214-1019**	-	-
TRX500FA 05-17	**0214-1010**	**0214-1022**	-	-
TRX500FA 15-16	**0214-1017**	**0214-1029**	**0214-1040**	**0214-1040**
TRX500FA 17-19	-	0214-2200	**0214-1040**	**0214-1040**
TRX500FE 05-13	**0214-1010**	**0214-1022**	-	-
TRX500FE 14-19	**0214-1017**	**0214-1029**	-	-
TRX500FGA 04	-	**0214-1019**	-	-
TRX500FGA 05-08	**0214-1010**	**0214-1022**	-	-
TRX500FM 05-13	**0214-1010**	**0214-1022**	-	-
TRX500FM IRS 15-19	**0214-1017**	**0214-1029**	**0214-1040**	**0214-1040**
TRX500FM asse rigido 14-19	**0214-1017**	**0214-1029**	-	-
TRX500FPA 09-14	**0214-1010**	**0214-1022**	-	-
TRX500FPE 07-13	**0214-1010**	**0214-1022**	-	-
TRX500FPM 08-13	**0214-1010**	**0214-1022**	-	-
TRX500FM IRS 15-19	**0214-1017**	**0214-1029**	**0214-1040**	**0214-1040**
Pioneer 520 4x4 21	-	-	0214-2195	0214-2195
TRX520FA5 Foreman Rubicon 4x4 cambio autom. DCT 20-21	0214-2201	-	-	-
TRX520FA6 Foreman Rubicon 4x4 cambio autom. DCT EPS 20-21	0214-2201	0214-2200	0214-2196	0214-2196
TRX520FA7 Foreman Rubicon 4x4 cambio autom. DCT EPS Deluxe 20-21	0214-2201	0214-2200	0214-2196	0214-2196
TRX520FE2 Foreman 4x4 ES EPS 20-21	0214-2201	-	-	-
TRX520FE2 Foreman 4x4 ES EPS IRS 20-21	-	-	0214-2196	0214-2196
TRX520FM1 Foreman 4x4 20-21	0214-2201	-	-	-
TRX520FM1 Foreman 4x4 IRS 20-21	-	-	0214-2196	0214-2196
TRX520FM2 Foreman 4x4 EPS 20-21	0214-2201	-	-	-
TRX520FM2 Foreman 4x4 EPS IRS 20-21	-	-	0214-2196	0214-2196
TRX520FM6 Foreman Rubicon 4x4 EPS 20-21	0214-2201	-	-	-
TRX650 Rincon 03-04	-	-	**0214-1031**	**0214-1031**
TRX650 Rincon 05	**0214-1010**	**0214-1022**	**0214-1031**	**0214-1031**
TRX680 Rincon 06-22	**0214-1010**	**0214-1022**	**0214-1031**	**0214-1031**
Pioneer 700 14-21	-	-	**0214-1189**	**0214-1189**
Pioneer 700 Deluxe 17-21	-	-	**0214-1189**	**0214-1189**

KIT SEMIASSE COMPLETO continua alla pagina successiva.

I codici articolo in GRASSETTO GRIGIO sono novità 2024

SISTEMI DI SCARICO
PALE DA NEVE E ATTREZZI AGRICOLI
VERRICELLI E SUPPORTI
AUDIO
ACCESSORI GENERICI E SISTEMI ANTIFURTO
PORTAPACCHI E ACCESSORI
BAULETTI E VALIGIE
PLASTICHE E CARROZZERIA
RINFORZI E PROTEZIONI
COMPONENTI MANUBRIO
CERCHI E ACCESSORI
FRENI
CINGHIE, CATENE, PIGNONI E CORONE
TRASMISSIONE
SOSPENSIONI
MOTORE E IMPIANTO DI RAFFREDDAMENTO
IMPIANTO ARIA E CARBURANTE
COMPONENTI ELETTRICI
ILLUMINAZIONE
VITERIA E ARTICOLI PROMOZIONALI
INDICE

KIT SEMIASSE COMPLETO (CONT)

APPLICAZIONI	SEMIASSE ANTERIORE SINISTRO	SEMIASSE ANTERIORE DESTRO	SEMIASSE POSTERIORE SINISTRO	SEMIASSE POSTERIORE DESTRO
HONDA (CONT)				
Pioneer 700-4 14-21	-	-	**0214-1189**	**0214-1189**
Pioneer 700-4 Deluxe 17-21	-	-	**0214-1189**	**0214-1189**
Pioneer 1000 16-21	-	-	**0214-2197**	**0214-2198**
Pioneer 1000 4x4 16-21	-	-	-	**0214-2198**
Pioneer 1000 Deluxe 4x4 20-21	-	-	**0214-2197**	**0214-2198**
Pioneer 1000 Limited Edition 17-19	-	-	-	**0214-2198**
Pioneer 1000-5 4x4 16-21	-	-	**0214-2197**	**0214-2198**
Pioneer 1000-5 Deluxe 4x4 16-21	-	-	**0214-2197**	**0214-2198**
Pioneer 1000-5 Limited Edition 17-21	-	-	-	**0214-2198**
JOHN DEERE				
Gator HPX 4x4 Diesel a partire da 040001 tutti	**0214-2101**	**0214-2100**	-	-
Gator HPX 4x4 Diesel fino a 040000 tutti	**0214-2101**	**0214-2100**	-	-
Gator HPX 4x4 Benzina tutti	**0214-2101**	**0214-2100**	-	-
Gator HPX Trail 4x4 tutti	**0214-2101**	**0214-2100**	-	-
Gator HPX Trail 4x4 Diesel tutti	**0214-2101**	**0214-2100**	-	-
Gator HPX motore Yanmar marcato 3TNE68C-EJUV (tutti)	**0214-2101**	**0214-2100**	-	-
Gator HPX motore Yanmar marcato 3TNE68C-XJUV (tutti)	**0214-2101**	**0214-2100**	-	-
Gator XUV 550 tutti	**0214-2102**	**0214-2102**	**0214-2105**	**0214-2106**
Gator XUV 550 S4 tutti	**0214-2102**	**0214-2102**	**0214-2105**	**0214-2106**
Gator XUV 560 S4 tutti	-	-	**0214-2105**	**0214-2106**
Gator XUV 590 E tutti	-	-	**0214-2105**	**0214-2106**
Gator XUV 590 i tutti	-	-	**0214-2105**	**0214-2106**
Gator XUV 590 M tutti	-	-	**0214-2105**	**0214-2106**
Gator XUV 590 S4 tutti	-	-	**0214-2105**	**0214-2106**
Gator XUV 620 i tutti	**0214-2101**	-	**0214-2108**	**0214-2108**
Gator XUV 625 i tutti	**0214-2103**	**0214-2104**	**0214-2107**	**0214-2107**
Gator XUV 825 E tutti	**0214-2103**	**0214-2104**	**0214-2107**	**0214-2107**
Gator XUV 825 i tutti	**0214-2103**	**0214-2104**	**0214-2107**	**0214-2107**
Gator XUV 825 M tutti	**0214-2103**	**0214-2104**	**0214-2107**	**0214-2107**
Gator XUV 825 S4 tutti	**0214-2103**	**0214-2104**	**0214-2107**	**0214-2107**
Gator RSX 850 i tutti	**0214-2102**	**0214-2102**	-	-
Gator RSX 850 i Sport tutti	**0214-2102**	**0214-2102**	-	-
Gator RSX 850 i Trail tutti	**0214-2102**	**0214-2102**	-	-
Gator XUV 850 D tutti	-	-	**0214-2108**	**0214-2108**
Gator XUV 855 D tutti	**0214-2103**	**0214-2104**	**0214-2107**	**0214-2107**
Gator XUV 855 D S4 tutti	**0214-2103**	**0214-2104**	**0214-2107**	**0214-2107**
Gator XUV 855 E tutti	**0214-2103**	**0214-2104**	**0214-2107**	**0214-2107**
Gator XUV 855 M tutti	**0214-2103**	**0214-2104**	**0214-2107**	**0214-2107**
KAWASAKI				
KLF300C Bayou 4x4 89-05	**0214-1056**	**0214-1056**	-	-
KVF300A Prairie 4x4 99-02	**0214-1054**	**0214-1054**	-	-
KVF360A Prairie 4x4 03-12	**0214-1041**	**0214-1046**	-	-
KVF360C Prairie 4x4 03-12	**0214-1041**	**0214-1046**	-	-
KLF400 Bayou 93-99	**0214-1056**	**0214-1056**	-	-
KVF400A Prairie 4x4 97-98	**0214-1051**	**0214-1051**	-	-
KVF400C Prairie 4x4 99-02	**0214-1051**	**0214-1051**	-	-
Mule 2510 4x4 00	**0214-1055**	**0214-1055**	-	-
Mule 3010 4x4 01-08	**0214-1055**	**0214-1055**	-	-
Mule 4010 4x4 09-21	**0214-1055**	**0214-1055**	-	-
Mule 4010 4x4 TRANS Camo 21	**0214-1055**	**0214-1055**	-	-
Mule 4010 4x4 TRANS FE 21	**0214-1055**	**0214-1055**	-	-
KVF650 Brute force 05-13	**0214-1041**	**0214-1046**	-	-
KVF650 I Brute force 06-13	**0214-1043**	-	**0214-1057**	**0214-1057**
KVF650 Prairie 02-03	**0214-1041**	**0214-1046**	-	-
KVF700 Prairie 04-06	**0214-1041**	**0214-1046**	-	-
KVF750 Brute Force 05-07	**0214-1043**	-	**0214-1057**	**0214-1057**
KVF750 Brute Force 08-11	**0214-1042**	**0214-1047**	**0214-1057**	**0214-1057**
KVF750 Brute Force 12-21	**0214-1043**	-	**0214-1057**	**0214-1057**
KVF750 Brute Force EPS 12-21	**0214-1043**	-	**0214-1057**	**0214-1057**
Mule 2510 Diesel 00-02	**0214-1055**	**0214-1055**	-	-
Mule 3010 Diesel 01-08	**0214-1055**	**0214-1055**	-	-
Mule 4010 4x4 Diesel 09-13	**0214-1055**	**0214-1055**	-	-
KUBOTA				
RTV500 tutti	**0214-2110**	**0214-2110**	-	-
TRV900G tutti	**0214-2109**	**0214-2109**	-	-
RTV900G6 tutti	**0214-2109**	**0214-2109**	-	-
RTV900R tutti	**0214-2109**	**0214-2109**	-	-
RTV900R6 tutti	**0214-2109**	**0214-2109**	-	-
RTV900T tutti	**0214-2109**	**0214-2109**	-	-
RTV900T5 tutti	**0214-2109**	**0214-2109**	-	-
RTV900T6 tutti	**0214-2109**	**0214-2109**	-	-
RTV900W tutti	**0214-2109**	**0214-2109**	-	-
RTV900W6 tutti	**0214-2109**	**0214-2109**	-	-
RTV900W6SE tutti	**0214-2109**	**0214-2109**	-	-
RTV11000CW tutti	**0214-2109**	**0214-2109**	-	-
RTV1140CPX/CPXR S/N 15186 tutti	**0214-2109**	**0214-2109**	-	-

I codici articolo in GRASSETTO GRIGIO sono novità 2024

KIT SEMIASSE COMPLETO (CONT)

APPLICAZIONI	SEMIASSE ANTERIORE SINISTRO	SEMIASSE ANTERIORE DESTRO	SEMIASSE POSTERIORE SINISTRO	SEMIASSE POSTERIORE DESTRO
POLARIS				
Ranger EV 4x4 13-14	-	-	**0214-1090**	**0214-1090**
Ranger EV 4x4 15-20	**0214-1193**	**0214-1193**	**0214-1090**	**0214-1090**
Ranger EV LIION 16-18	**0214-1193**	**0214-1193**	**0214-1090**	**0214-1090**
Ranger EV Midsize INTL 14	-	-	**0214-1090**	**0214-1090**
Xplorer 250 4x4 00-02	**0214-1152**	**0214-1152**	-	-
Hawkeye 2x4 06-11	-	-	**0214-1088**	**0214-1088**
Hawkeye 4x4 06-07	**0214-1073**	**0214-1073**	**0214-1088**	**0214-1088**
Sportsman 300 4x4 08-10	**0214-1073**	**0214-1073**	**0214-1088**	**0214-1088**
Xplorer 300 4x4 96-99	**0214-1152**	**0214-1152**	-	-
ACE 325 14	-	-	**0214-1097**	**0214-1097**
ACE 325 15-16	-	-	**0214-1097**	**0214-1097**
ACE 325 HD 15	-	-	**0214-1097**	**0214-1097**
Hawkeye 325 2x4 15	-	-	**0214-1196**	**0214-1196**
Magnum 325 4x4 00-02	**0214-1152**	**0214-1152**	-	-
Magnum 325 4x4 HDS AA 01	**0214-1152**	**0214-1152**	-	-
Magnum 325 4x4 HDS FB 01	**0214-1152**	**0214-1152**	-	-
Ranger 325 ETX 15-16	**0214-1193**	**0214-1193**	-	-
Sportsman 325 ETX EFI 15	**0214-1078**	**0214-1078**	**0214-1196**	**0214-1196**
Sportsman 325 ETX EFI MD 15	**0214-1078**	**0214-1078**	**0214-1196**	**0214-1196**
Xpedition 325 00-02	**0214-1152**	**0214-1152**	-	-
ATP 330 4x4 04	**0214-1149**	**0214-1149**	-	-
Magnum 330 4x4 AA AB AC 03-04	**0214-1149**	**0214-1149**	-	-
Magnum 330 4x4 FB 03	**0214-1149**	**0214-1149**	-	-
Sportsman 335 99	**0214-1152**	**0214-1152**	-	-
Sportsman 335 00	**0214-1152**	**0214-1152**	**0214-1063**	**0214-1063**
Worker 335 99	**0214-1152**	**0214-1152**	-	-
Big Boss 400L 6x6 95-97	**0214-1152**	**0214-1152**	-	-
Hawkeye 400 HO 2x4 11-14	-	-	**0214-1083**	**0214-1083**
Magnum 400L 6x6 96-97	**0214-1152**	**0214-1152**	-	-
Ranger 4x4 400 10-14	**0214-1072**	**0214-1072**	**0214-1090**	**0214-1090**
Scrambler 400 4x4 95-02	**0214-1152**	**0214-1152**	-	-
Sportsman 400 4x4 95-97	**0214-1152**	**0214-1152**	-	-
Sportsman 400 4x4 02	**0214-1152**	**0214-1152**	**0214-1063**	**0214-1063**
Sportsman 400 4x4 03	**0214-1152**	**0214-1152**	**0214-1062**	**0214-1062**
Sportsman 400 4x4 05	**0214-1065**	**0214-1065**	**0214-1062**	**0214-1062**
Sportsman 400 4x4 AA AE AG 04	**0214-1152**	**0214-1152**	**0214-1062**	**0214-1062**
Sportsman 400 4x4 AQ-AV 04	**0214-1149**	**0214-1149**	**0214-1062**	**0214-1062**
Sportsman 400 HO 4x4 09-10	**0214-1073**	**0214-1073**	**0214-1088**	**0214-1088**
Sportsman 400 HO 4x4 11-12	**0214-1077**	**0214-1077**	**0214-1083**	**0214-1083**
Sportsman 400 HO 4x4 13-14	**0214-1078**	**0214-1078**	**0214-1083**	**0214-1083**
Xplorer 400L 4x4 95-02	**0214-1152**	**0214-1152**	-	-
Magnum 425 4x4 95-98	**0214-1152**	**0214-1152**	-	-
Magnum 425 6x6 96-97	**0214-1152**	**0214-1152**	-	-
Xpedition 425 00-02	**0214-1152**	**0214-1152**	-	-
450 HO 2x4 MD 16	-	-	**0214-1196**	**0214-1196**
Farmhand 450 2x4 modelli dopo il 29/08/16 17	-	-	**0214-1196**	**0214-1196**
Farmhand 450 2x4 modelli prima del 29/08/16 17	-	-	**0214-1196**	**0214-1196**
Sportsman 450 06	**0214-1074**	**0214-1074**	**0214-1083**	**0214-1083**
Sportsman 450 modelli dopo il 25/07/06 07	-	-	**0214-1083**	**0214-1083**
Sportsman 450 modelli prima del 25/07/06 07	-	-	**0214-1083**	**0214-1083**
Sportsman 450 EFI MD 16	**0214-1078**	**0214-1078**	**0214-1196**	**0214-1196**
Sportsman 450 EPS Quad 16	**0214-1078**	**0214-1078**	**0214-1196**	**0214-1196**
Sportsman 450 EPS ZUG 16	**0214-1078**	**0214-1078**	**0214-1196**	**0214-1196**
Sportsman 450 HD 2x4 18	-	-	**0214-1869**	**0214-1869**
Sportsman 450 HO 16	**0214-1078**	**0214-1078**	**0214-1196**	**0214-1196**
Sportsman 450 HO 17	**0214-1078**	**0214-1078**	**0214-1869**	**0214-1869**
Sportsman 450 HO 18-20	-	-	**0214-1869**	**0214-1869**
Sportsman 450 HO 21	-	-	**0214-1196**	**0214-1196**
Sportsman 450 HO 2x4 MD 16	-	-	**0214-1196**	**0214-1196**
Diesel 455 4x4 00-01	**0214-1152**	**0214-1152**	**0214-1063**	**0214-1063**
Diesel 455 4x4 prodotto dopo il 09/98 99	**0214-1152**	**0214-1152**	-	-
Diesel 455 4x4 prodotto prima del 09/98 99	**0214-1152**	**0214-1152**	-	-
ACE 500 17-19	-	-	**0214-1097**	**0214-1097**
ATP 500 4x4 04	**0214-1149**	**0214-1149**	-	-
Big Boss 500 6x6 98-02	**0214-1152**	**0214-1152**	-	-
Magnum 500 4x4 00-01	**0214-1152**	**0214-1152**	-	-
Magnum 500 4x4 modelli dopo l'11/09/98 99	**0214-1152**	**0214-1152**	-	-
Magnum 500 4x4 prodotto prima dell'11/09/98 99	**0214-1152**	**0214-1152**	-	-
Magnum 500 4x4 HDS AA 01	**0214-1152**	**0214-1152**	-	-
Magnum 500 4x4 HDS FB 01	**0214-1152**	**0214-1152**	-	-
PPS 500 6x6 02	**0214-1152**	**0214-1152**	-	-
Ranger 2x4 500 05-06	-	-	-	**0214-1102**
Ranger 2x4 500 prodotto dopo il 28/08/06 07	-	-	**0214-1081**	**0214-1082**
Ranger 2x4 500 prodotto prima del 28/08/06 07	-	-	-	**0214-1102**
Ranger 4x4 500 05	-	-	-	**0214-1102**
Ranger 4x4 500 06	**0214-1068**	**0214-1068**	-	**0214-1102**
Ranger 4x4 500 prodotto dopo il 15/01/07 07	**0214-1068**	**0214-1068**	**0214-1081**	**0214-1082**

KIT SEMIASSE COMPLETO continua alla pagina successiva.

I codici articolo in GRASSETTO GRIGIO sono novità 2024

KIT SEMIASSE COMPLETO (CONT)

APPLICAZIONI	SEMIASSE ANTERIORE SINISTRO	SEMIASSE ANTERIORE DESTRO	SEMIASSE POSTERIORE SINISTRO	SEMIASSE POSTERIORE DESTRO
POLARIS (CONT)				
Ranger 4x4 500 prodotto dopo il 28/08/06 07	**0214-1068**	**0214-1068**	**0214-1081**	**0214-1082**
Ranger 4x4 500 prodotto prima del 15/01/07 07	**0214-1068**	**0214-1068**	**0214-1081**	**0214-1082**
Ranger 4x4 500 prodotto prima del 28/08/06 07	**0214-1068**	**0214-1068**	**-**	**0214-1102**
Ranger 4x4 500 Crew 11-13	**0214-1072**	**0214-1072**	**0214-1090**	**0214-1090**
Ranger 4x4 500 EFI 06	**0214-1068**	**0214-1068**	**-**	**0214-1102**
Ranger 4x4 500 EFI 08	**0214-1067**	**0214-1067**	**0214-1081**	**0214-1082**
Ranger 4x4 500 EFI 09	**0214-1069**	**0214-1069**	**0214-1081**	**0214-1082**
Ranger 4x4 500 EFI 10	**0214-1069**	**0214-1069**	**0214-1084**	**0214-1084**
Ranger 4x4 500 EFI 11-13	**0214-1072**	**0214-1072**	**0214-1090**	**0214-1090**
Ranger 4x4 500 EFI prodotto prima del 28/08/06 07	**0214-1068**	**0214-1068**	**0214-1081**	**0214-1082**
Ranger 4x4 500 EFI prodotto prima del 28/08/06 07	**0214-1068**	**0214-1068**	**-**	**0214-1102**
Ranger 500/4x4 19-21	**0214-1193**	**0214-1193**	**0214-2117**	**0214-2117**
Ranger 500 ETX 17	**0214-1193**	**0214-1193**	**-**	**-**
Scrambler 500 4x4 97-09	**0214-1152**	**0214-1152**	**-**	**-**
Sportsman 500 4x4 96-98	**0214-1152**	**0214-1152**	**-**	**-**
Sportsman 500 4x4 00	**0214-1152**	**0214-1152**	**0214-1063**	**0214-1063**
Sportsman 500 4x4 modelli dopo 09/98 99	**0214-1152**	**0214-1152**	**0214-1063**	**0214-1063**
Sportsman 500 4x4 prodotto prima del 09/98 99	**0214-1152**	**0214-1152**	**0214-1063**	**0214-1063**
Sportsman 500 4x4 DUSE 01-02	**0214-1152**	**0214-1152**	**0214-1063**	**0214-1063**
Sportsman 500 4x4 DUSE HO 01	**0214-1152**	**0214-1152**	**0214-1063**	**0214-1063**
Sportsman 500 4x4 HO 01-02	**0214-1152**	**0214-1152**	**0214-1063**	**0214-1063**
Sportsman 500 4x4 HO 03	**0214-1152**	**0214-1152**	**0214-1062**	**0214-1062**
Sportsman 500 4x4 HO 05	**0214-1065**	**0214-1065**	**0214-1062**	**0214-1062**
Sportsman 500 4x4 HO 06	**0214-1074**	**0214-1074**	**0214-1083**	**0214-1083**
Sportsman 500 4x4 HO 07-12	**0214-1077**	**0214-1077**	**0214-1083**	**0214-1083**
Sportsman 500 4x4 HO 13	**0214-1078**	**0214-1078**	**0214-1083**	**0214-1083**
Sportsman 500 4x4 HO AA-AC-AE-AG 04	**0214-1152**	**0214-1152**	**0214-1062**	**0214-1062**
Sportsman 500 4x4 HO AO-AX 04	**0214-1149**	**0214-1149**	**0214-1062**	**0214-1062**
Sportsman 500 4x4 RSE 00-02	**0214-1152**	**0214-1152**	**0214-1063**	**0214-1063**
Sportsman 500 4x4 RSE prodotto dopo 09/98 99	**0214-1152**	**0214-1152**	**0214-1063**	**0214-1063**
Sportsman 500 4x4 RSE prodotto prima di 9/98 99	**0214-1152**	**0214-1152**	**0214-1063**	**0214-1063**
Sportsman 500 6x6 00-08	**0214-1152**	**0214-1152**	**-**	**-**
Sportsman 500 EFI 06	**0214-1074**	**0214-1074**	**0214-1083**	**0214-1083**
Sportsman 500 EFI 07-09	**0214-1077**	**0214-1077**	**0214-1083**	**0214-1083**
Sportsman 500 X2 06-09	**0214-1077**	**0214-1077**	**0214-1092**	**0214-1092**
Sportsman Forest 500 11-12	**0214-1077**	**0214-1077**	**0214-1083**	**0214-1083**
Sportsman Forest 500 13	**0214-1078**	**0214-1078**	**0214-1083**	**0214-1083**
Sportsman Touring 500 08-10	**0214-1077**	**0214-1077**	**0214-1092**	**0214-1092**
Sportsman Touring 500 11-12	**0214-1077**	**0214-1077**	**-**	**-**
Sportsman Touring 500 13	**0214-1078**	**0214-1078**	**-**	**-**
Worker 500 4x4 prodotto dopo il 9/98 99	**0214-1152**	**0214-1152**	**0214-1063**	**0214-1063**
Worker 500 4x4 modelli prima del 9/98 99	**0214-1152**	**0214-1152**	**0214-1063**	**0214-1063**
Xplorer 500 97	**0214-1152**	**0214-1152**	**-**	**-**
Sportsman 550 11-13	**0214-1070**	**0214-1070**	**0214-1089**	**0214-1089**
Sportsman 550 EPS 10-14	**0214-1070**	**0214-1070**	**0214-1089**	**0214-1089**
Sportsman 550 X2 10-14	**0214-1070**	**0214-1070**	**0214-1089**	**0214-1089**
Sportsman 550 X2 EPS LE 14	**0214-1070**	**0214-1070**	**0214-1089**	**0214-1089**
Sportsman 550 X2 INTL 14	**0214-1070**	**0214-1070**	**0214-1089**	**0214-1089**
Sportsman 550 XP 10-14	**0214-1070**	**0214-1070**	**0214-1089**	**0214-1089**
Sportsman 550 XP prodotto dopo l'01/12/08 09	**0214-1070**	**0214-1070**	**0214-1091**	**0214-1091**
Sportsman 550 XP prodotto prima dell'01/12/08 09	**0214-1070**	**0214-1070**	**0214-1091**	**0214-1091**
Sportsman 550 XP EPS HD INTL 14	**0214-1070**	**0214-1070**	**0214-1089**	**0214-1089**
Sportsman Forest 550 11-14	**0214-1070**	**0214-1070**	**0214-1089**	**0214-1089**
Sportsman Touring 550 EPS 10-14	**0214-1070**	**0214-1070**	**0214-1089**	**0214-1089**
ACE 570 15-17	**-**	**-**	**0214-1097**	**0214-1097**
ACE 570 18-19	**-**	**-**	**0214-1097**	**0214-1097**
ACE 570 HD 15-19	**-**	**-**	**0214-1097**	**0214-1097**
ACE 570 MD 16	**-**	**-**	**0214-1097**	**0214-1097**
Ranger 570 14	**0214-1072**	**0214-1072**	**-**	**-**
Ranger 570 15-18	**0214-1193**	**0214-1193**	**-**	**-**
Ranger 570 19-21	**0214-1193**	**0214-1193**	**0214-2117**	**0214-2117**
Ranger 570 Crew 14	**0214-1072**	**0214-1072**	**-**	**-**
Ranger 570 Crew 15-18	**0214-1193**	**0214-1193**	**-**	**-**
Ranger 570 Crew 19-21	**0214-1193**	**0214-1193**	**0214-2117**	**0214-2117**
Ranger 570 Crew EPS 14	**0214-1072**	**0214-1072**	**-**	**-**
Ranger 570 Crew EPS 15-18	**0214-1193**	**0214-1193**	**-**	**-**
Ranger 570 Crew EPS 19-20	**0214-1193**	**0214-1193**	**0214-2117**	**0214-2117**
Ranger 570 Crew Premium 21	**0214-1193**	**0214-1193**	**-**	**-**
Ranger 570 EPS 14	**0214-1072**	**0214-1072**	**-**	**-**
Ranger 570 EPS 15-18	**0214-1193**	**0214-1193**	**-**	**-**
Ranger 570 EPS 19	**0214-1193**	**0214-1193**	**0214-2117**	**0214-2117**
Ranger 570 Full Size 15	**0214-1066**	**0214-1066**	**0214-1105**	**0214-1105**
Ranger 570 Full Size 19-21	**-**	**-**	**0214-2117**	**0214-2117**
Ranger 570 Full Size Crew 15	**0214-1066**	**0214-1066**	**0214-1105**	**0214-1105**
Ranger 570 HD 19	**0214-1193**	**0214-1193**	**0214-2117**	**0214-2117**
Ranger 570 INTL 14	**0214-1072**	**0214-1072**	**-**	**-**
Ranger 570 Premium 21	**0214-1193**	**0214-1193**	**-**	**-**

I codici articolo in GRASSETTO GRIGIO sono novità 2024

KIT SEMIASSE COMPLETO (CONT)

APPLICAZIONI	SEMIASSE ANTERIORE SINISTRO	SEMIASSE ANTERIORE DESTRO	SEMIASSE POSTERIORE SINISTRO	SEMIASSE POSTERIORE DESTRO
POLARIS (CONT)				
Ranger 570 XP 16	**0214-1066**	**0214-1066**	**0214-1105**	**0214-1105**
Ranger 570-6 Full Size Crew 19-20	-	-	**0214-2117**	**0214-2117**
RZR 570 EFI 12-19	**0214-1064**	**0214-1064**	**0214-1097**	**0214-1097**
RZR 570 EFI EPS 18-20	**0214-1064**	**0214-1064**	**0214-1097**	**0214-1097**
RZR 570 S 17	**0214-1066**	**0214-1066**	**0214-1105**	**0214-1105**
Sportsman 570 6x6 17	**0214-1078**	**0214-1078**	**0214-1196**[1]	**0214-1196**[1]
Sportsman 570 6x6 18	-	-	**0214-1869**[1]	**0214-1869**[1]
Sportsman 570 6x6 19	-	**0214-1868**	**0214-1869**[1]	**0214-1869**[1]
Sportsman 570 EFI 14	**0214-1078**	**0214-1078**	**0214-1083**	**0214-1083**
Sportsman 570 EFI 15-16	**0214-1078**	**0214-1078**	**0214-1196**	**0214-1196**
Sportsman 570 EFI 17	**0214-1078**	**0214-1078**	**0214-1869**	**0214-1869**
Sportsman 570 EFI 18-19	**0214-1868**	**0214-1868**	**0214-1869**	**0214-1869**
Sportsman 570 EFI EPS 14	**0214-1078**	**0214-1078**	**0214-1083**	**0214-1083**
Sportsman 570 EFI EPS 15	**0214-1078**	**0214-1078**	**0214-1196**	**0214-1196**
Sportsman 570 EFI EPS Forest Quad 15	**0214-1078**	**0214-1078**	**0214-1196**	**0214-1196**
Sportsman 570 EFI EPS MD 15	**0214-1078**	**0214-1078**	**0214-1196**	**0214-1196**
Sportsman 570 EFI HD 16	**0214-1078**	**0214-1078**	**0214-1196**	**0214-1196**
Sportsman 570 EFI HD 17	**0214-1078**	**0214-1078**	**0214-1869**	**0214-1869**
Sportsman 570 EFI HD 18	**0214-1868**	**0214-1868**	**0214-1869**	**0214-1869**
Sportsman 570 EFI MD 15-16	**0214-1078**	**0214-1078**	**0214-1196**	**0214-1196**
Sportsman 570 EFI MD 17	**0214-1078**	**0214-1078**	**0214-1869**	**0214-1869**
Sportsman 570 EFI UTE 17	**0214-1078**	**0214-1078**	**0214-1869**	**0214-1869**
Sportsman 570 EFI UTE 18	**0214-1868**	**0214-1868**	**0214-1869**	**0214-1869**
Sportsman 570 EFI UTE HD 15-16	**0214-1078**	**0214-1078**	**0214-1196**	**0214-1196**
Sportsman 570 EFI UTE HD EPS 14	**0214-1078**	**0214-1078**	**0214-1083**	**0214-1083**
Sportsman 570 EFI UTE MD 16	**0214-1078**	**0214-1078**	**0214-1196**	**0214-1196**
Sportsman 570 EFI X2 EPS 15-16	**0214-1078**	**0214-1078**	**0214-1196**	**0214-1196**
Sportsman 570 EFI X2 EPS 17	**0214-1078**	**0214-1078**	**0214-1869**	**0214-1869**
Sportsman 570 EFI X2 EPS 18-20	**0214-1868**	**0214-1868**	**0214-1869**	**0214-1869**
Sportsman 570 EPS Quad 16	**0214-1078**	**0214-1078**	**0214-1196**	**0214-1196**
Sportsman 570 EPS Tractor 16	**0214-1078**	**0214-1078**	**0214-1196**	**0214-1196**
Sportsman 570 EPS UTE Quad 16	**0214-1078**	**0214-1078**	**0214-1196**	**0214-1196**
Sportsman 570 EPS ZUG 16	**0214-1078**	**0214-1078**	**0214-1196**	**0214-1196**
Sportsman 570 EPS ZUG 17	**0214-1078**	**0214-1078**	**0214-1869**	**0214-1869**
Sportsman 570 EPS ZUG 18	**0214-1868**	**0214-1868**	**0214-1869**	**0214-1869**
Sportsman 570 HD 15	**0214-1078**	**0214-1078**	**0214-1196**	**0214-1196**
Sportsman 570 HD EFI 14	**0214-1078**	**0214-1078**	**0214-1083**	**0214-1083**
Sportsman 570 SP 15-16	**0214-1078**	**0214-1078**	**0214-1196**	**0214-1196**
Sportsman 570 SP 17	**0214-1078**	**0214-1078**	**0214-1869**	**0214-1869**
Sportsman 570 SP 19-20	**0214-1868**	**0214-1868**	**0214-1869**	**0214-1869**
Sportsman 570 SP dopo il 15/12/17 18	**0214-1868**	**0214-1868**	**0214-1869**	**0214-1869**
Sportsman 570 SP prima del 15/12/17 18	**0214-1868**	**0214-1868**	**0214-1869**	**0214-1869**
Sportsman 570 SP EPS Quad 15-16	**0214-1078**	**0214-1078**	**0214-1196**	**0214-1196**
Sportsman 570 SP MD 15-16	**0214-1078**	**0214-1078**	**0214-1196**	**0214-1196**
Sportsman 570 X2 EPS MD 17	**0214-1078**	**0214-1078**	**0214-1869**	**0214-1869**
Sportsman Forest 570 14	**0214-1078**	**0214-1078**	**0214-1083**	**0214-1083**
Sportsman Forest 570 EFI EPS 14	**0214-1078**	**0214-1078**	**0214-1083**	**0214-1083**
Sportsman Forest 570 EFI EPS 15	**0214-1078**	**0214-1078**	**0214-1196**	**0214-1196**
Sportsman Touring 570 EFI 14	**0214-1078**	**0214-1078**	**0214-1083**	**0214-1083**
Sportsman Touring 570 EFI 16	**0214-1078**	**0214-1078**	**0214-1196**	**0214-1196**
Sportsman Touring 570 EFI 17	**0214-1078**	**0214-1078**	**0214-1869**	**0214-1869**
Sportsman Touring 570 EFI 18-21	**0214-1868**	**0214-1868**	**0214-1869**	**0214-1869**
Sportsman Touring 570 EFI EPS 15-16	**0214-1078**	**0214-1078**	**0214-1196**	**0214-1196**
Sportsman Touring 570 EFI EPS modelli dopo il 29/8 17	**0214-1078**	**0214-1078**	**0214-1196**	**0214-1196**
Sportsman Touring 570 EFI EPS prodotto prima del 29/8 17	**0214-1078**	**0214-1078**	**0214-1869**	**0214-1869**
Sportsman Touring 570 EFI EPS MD 16	**0214-1078**	**0214-1078**	**0214-1196**	**0214-1196**
Sportsman Touring 570 EFI EPS MD 17	**0214-1078**	**0214-1078**	**0214-1869**	**0214-1869**
Sportsman Touring 570 EFI MD 15	**0214-1078**	**0214-1078**	**0214-1196**	**0214-1196**
Sportsman Touring 570 EPS Quad 16	**0214-1078**	**0214-1078**	**0214-1196**	**0214-1196**
Sportsman Touring 570 EPS Tractor 17	**0214-1078**	**0214-1078**	**0214-1196**	**0214-1196**
Sportsman Touring 570 EPS Tractor 18-19	-	-	**0214-1869**	**0214-1869**
Sportsman Touring 570 EPS Tractor SP 18-19	**0214-1078**	**0214-1078**	**0214-1869**	**0214-1869**
Sportsman Touring 570 Premium 20-21	-	-	**0214-1869**	**0214-1869**
Sportsman Touring 570 SP 15-16	**0214-1078**	**0214-1078**	**0214-1196**	**0214-1196**
Sportsman Touring 570 SP 17	**0214-1078**	**0214-1078**	**0214-1869**	**0214-1869**
Sportsman Touring 570 SP 18-20	**0214-1868**	**0214-1868**	**0214-1869**	**0214-1869**
Sportsman 600 4x4 03	**0214-1149**	**0214-1149**	**0214-1062**	**0214-1062**
Sportsman 600 4x4 05	**0214-1065**	**0214-1065**	**0214-1062**	**0214-1062**
Sportsman 600 4x4 prodotto dopo il 02/10/03 04	**0214-1149**	**0214-1149**	**0214-1062**	**0214-1062**
Sportsman 600 4x4 prodotto prima del 02/10/03 04	**0214-1149**	**0214-1149**	**0214-1062**	**0214-1062**
Ranger 4x4 700 06	**0214-1068**	**0214-1068**	-	**0214-1102**
Ranger 4x4 700 08	**0214-1067**	**0214-1067**	**0214-1081**	**0214-1082**
Ranger 4x4 700 09	**0214-1069**	**0214-1069**	**0214-1081**	**0214-1082**
Ranger 4x4 700 prodotto dopo il 15/01/07 07	**0214-1068**	**0214-1068**	**0214-1081**	**0214-1082**
Ranger 4x4 700 prodotto prima del 15/01/07 07	**0214-1068**	**0214-1068**	-	**0214-1102**
Ranger 4x4 700 Crew 08-09	**0214-1067**	**0214-1067**	**0214-1081**	**0214-1082**
Ranger 6x6 700 EFI 06-07	**0214-1068**	**0214-1068**	-	-

[1] Semiasse centrale.

KIT SEMIASSE COMPLETO continua alla pagina successiva.

I codici articolo in **GRASSETTO GRIGIO** sono novità 2024

KIT SEMIASSE COMPLETO (CONT)

APPLICAZIONI	SEMIASSE ANTERIORE SINISTRO	SEMIASSE ANTERIORE DESTRO	SEMIASSE POSTERIORE SINISTRO	SEMIASSE POSTERIORE DESTRO
POLARIS (CONT)				
Ranger 6x6 700 EFI 08-09	**0214-1067**	**0214-1067**	**0214-1197**[1]	**0214-1197**[1]
Sportsman 700 4x4 03	**0214-1149**	**0214-1149**	**0214-1062**	**0214-1062**
Sportsman 700 4x4 05	**0214-1065**	**0214-1065**	**0214-1062**	**0214-1062**
Sportsman 700 4x4 06	**0214-1074**	**0214-1074**	**0214-1083**	**0214-1083**
Sportsman 700 4x4 07	**0214-1077**	**0214-1077**	**0214-1083**	**0214-1083**
Sportsman 700 4x4 prodotto dopo il 02/10/03 04	**0214-1149**	**0214-1149**	**0214-1062**	**0214-1062**
Sportsman 700 4x4 prodotto dopo il 01/05/02 02	**0214-1149**	**0214-1149**	-	-
Sportsman 700 4x4 prodotto prima del 02/10/03 04	**0214-1149**	**0214-1149**	**0214-1062**	**0214-1062**
Sportsman 700 EFI 05	**0214-1065**	**0214-1065**	**0214-1062**	**0214-1062**
Sportsman 700 EFI 06	**0214-1074**	**0214-1074**	**0214-1083**	**0214-1083**
Sportsman 700 EFI 07	**0214-1077**	**0214-1077**	**0214-1083**	**0214-1083**
Sportsman MV7 05	**0214-1065**	**0214-1065**	**0214-1062**	**0214-1062**
Sportsman X2 700 EFI 08	**0214-1077**	**0214-1077**	**0214-1092**	**0214-1092**
Forest 800 6x6 15	**0214-1078**	**0214-1078**	-	-
Ranger 4x4 800 EFI 10-14	**0214-1069**	**0214-1069**	**0214-1084**	**0214-1084**
Ranger 4x4 800 EFI CREW 10-14	**0214-1069**	**0214-1069**	**0214-1084**	**0214-1084**
Ranger 4x4 800 EFI MIDSIZE 13-14	**0214-1072**	**0214-1072**	**0214-1090**	**0214-1090**
Ranger 6x6 800 10-16	**0214-1069**	**0214-1069**	**0214-1081**	**0214-1082**
Ranger 6x6 800 10-16	**0214-1069**	**0214-1069**	**0214-1197**[1]	**0214-1197**[1]
Ranger XP 800 12	**0214-1069**	**0214-1069**	**0214-1084**	**0214-1084**
RZR 4 800 10-14	**0214-1066**	**0214-1066**	**0214-1086**	**0214-1086**
RZR 800 08-14	**0214-1064**	**0214-1064**	**0214-1098**	**0214-1098**
RZR 800 prodotto dopo l'01/01/10	**0214-1064**	**0214-1064**	**0214-1098**	**0214-1098**
RZR 800 prodotto prima del 31/12/09 10	**0214-1064**	**0214-1064**	**0214-1098**	**0214-1098**
RZR S 800 09-14	**0214-1066**	**0214-1066**	**0214-1086**	**0214-1086**
RZR S 800 prodotto dopo il 22/03/10 10	**0214-1066**	**0214-1066**	**0214-1086**	**0214-1086**
RZR S 800 prodotto prima del 21/03/10 10	**0214-1066**	**0214-1066**	**0214-1086**	**0214-1086**
Sportsman 800 EFI 05	**0214-1065**	**0214-1065**	**0214-1062**	**0214-1062**
Sportsman 800 EFI 07-12	**0214-1077**	**0214-1077**	**0214-1083**	**0214-1083**
Sportsman 800 EFI 13-14	**0214-1078**	**0214-1078**	**0214-1083**	**0214-1083**
Sportsman 800 EFI 6x6 09-10	**0214-1077**	**0214-1077**	**0214-1083**[1]	**0214-1083**[1]
Sportsman 800 EFI 6x6 11-12	**0214-1077**	**0214-1077**	-	-
Sportsman 800 EFI 6x6 13-14	**0214-1078**	**0214-1078**	-	-
Sportsman 800 EFI 6x6 Forest 13-14	**0214-1078**	**0214-1078**	-	-
Sportsman 800 EFI modelli dopo l'01/02/08	**0214-1077**	**0214-1077**	**0214-1083**	**0214-1083**
Sportsman 800 EFI modelli dopo il 05/09/05 06	**0214-1065**	**0214-1065**	**0214-1083**	**0214-1083**
Sportsman 800 EFI prodotto prima del 05/09/2005 06	**0214-1074**	**0214-1074**	**0214-1083**	**0214-1083**
Sportsman 800 EFI modelli prima del 31/01/08 08	**0214-1077**	**0214-1077**	**0214-1083**	**0214-1083**
Sportsman 800 EFI Forest 14	**0214-1078**	**0214-1078**	**0214-1083**	**0214-1083**
Sportsman 800 HO EFI 09	**0214-1077**	**0214-1077**	**0214-1083**	**0214-1083**
Sportsman Forest 800 EFI 12	**0214-1077**	**0214-1077**	**0214-1083**	**0214-1083**
Sportsman Forest 800 EFI 13	**0214-1078**	**0214-1078**	**0214-1083**	**0214-1083**
Sportsman Touring 800 EFI 08-09	**0214-1077**	**0214-1077**	**0214-1092**	**0214-1092**
Sportsman X2 800 EFI 07-09	**0214-1077**	**0214-1077**	**0214-1092**	**0214-1092**
Scrambler 850 15	**0214-1070**	**0214-1070**	**0214-1089**	**0214-1089**
Scrambler 850 16-21	**0214-1866**	**0214-1866**	**0214-1089**	**0214-1089**
Scrambler 850 HO/EPS 13-14	**0214-1070**	**0214-1070**	**0214-1089**	**0214-1089**
Scrambler 850 MD 15	**0214-1070**	**0214-1070**	**0214-1089**	**0214-1089**
Scrambler 850 XP HO EPS 14	**0214-1070**	**0214-1070**	**0214-1089**	**0214-1089**
Scrambler 850 XP HO EPS INTL 14	**0214-1070**	**0214-1070**	**0214-1089**	**0214-1089**
Sportsman 850 High Lifter 16-21	**0214-1866**	**0214-1866**	**0214-1089**	**0214-1089**
Sportsman 850 Premium 21	**0214-1866**	**0214-1866**	**0214-1089**	**0214-1089**
Sportsman 850 SP 15	**0214-1070**	**0214-1070**	**0214-1089**	**0214-1089**
Sportsman 850 SP 16-18	**0214-1866**	**0214-1866**	**0214-1089**	**0214-1089**
Sportsman 850 Ultimate Trail Edition 21	**0214-1866**	**0214-1866**	**0214-1089**	**0214-1089**
Sportsman 850 WV 14	**0214-1070**	**0214-1070**	**0214-1089**	**0214-1089**
Sportsman 850 XP HO EPS MD 15	**0214-1070**	**0214-1070**	**0214-1089**	**0214-1089**
Sportsman Forest 850 11-15	**0214-1070**	**0214-1070**	**0214-1089**	**0214-1089**
Sportsman Touring 850 EPS 14	**0214-1070**	**0214-1070**	**0214-1089**	**0214-1089**
Sportsman Touring 850 INTL 14	**0214-1070**	**0214-1070**	**0214-1089**	**0214-1089**
Sportsman Touring 850 SP 15	**0214-1070**	**0214-1070**	**0214-1089**	**0214-1089**
Sportsman Touring 850 SP 16-20	**0214-1866**	**0214-1866**	**0214-1089**	**0214-1089**
Sportsman Touring 850 SP MD 15	**0214-1070**	**0214-1070**	**0214-1089**	**0214-1089**
Sportsman Touring EPS 850 10-13	**0214-1070**	**0214-1070**	**0214-1089**	**0214-1089**
Sportsman Touring EPS 850 HO 13	**0214-1070**	**0214-1070**	**0214-1089**	**0214-1089**
Sportsman X2 850 11	**0214-1070**	**0214-1070**	**0214-1089**	**0214-1089**
Sportsman XP 850 09	**0214-1070**	**0214-1070**	**0214-1091**	**0214-1091**
Sportsman XP 850 10-13	**0214-1070**	**0214-1070**	**0214-1089**	**0214-1089**
Sportsman XP 850 EPS 10-14	**0214-1070**	**0214-1070**	**0214-1089**	**0214-1089**
Sportsman XP 850 EPS prodotto dopo il 02/12/08 09	**0214-1070**	**0214-1070**	**0214-1091**	**0214-1091**
Sportsman XP 850 EPS prodotto prima dell'01/12/08 09	**0214-1070**	**0214-1070**	**0214-1091**	**0214-1091**
ACE 900 EFI EPS 16	**0214-2116**	**0214-2116**	**0214-1097**	**0214-1097**
ACE 900 EPS XC 17-19	**0214-2115**	**0214-2115**	**0214-1105**	**0214-1105**
Brutus HD 900 13-15	**0214-1066**	**0214-1066**	-	-
Ranger 4x4 900 Diesel 11-14	**0214-1076**	**0214-1076**	**0214-1103**	**0214-1104**
Ranger 4x4 900 Diesel Crew 12-14	**0214-1076**	**0214-1076**	**0214-1103**	**0214-1104**
Ranger 900 Crew 14-17	**0214-1066**	**0214-1066**	**0214-1105**	**0214-1105**

[1] Semiasse centrale.

I codici articolo in GRASSETTO GRIGIO sono novità 2024

KIT SEMIASSE COMPLETO (CONT)

APPLICAZIONI	SEMIASSE ANTERIORE SINISTRO	SEMIASSE ANTERIORE DESTRO	SEMIASSE POSTERIORE SINISTRO	SEMIASSE POSTERIORE DESTRO
POLARIS (CONT)				
Ranger 900 Crew 19	**0214-1066**	**0214-1066**	**0214-1873**	**0214-1873**
Ranger 900 Crew EPS 14-17	**0214-1066**	**0214-1066**	**0214-1105**	**0214-1105**
Ranger 900 Crew EPS 19	**0214-1066**	**0214-1066**	**0214-1873**	**0214-1873**
Ranger 900 XP 13-18	**0214-1066**	**0214-1066**	**0214-1105**	**0214-1105**
Ranger 900 XP 19	**0214-1066**	**0214-1066**	**0214-1873**	**0214-1873**
Ranger 900 XP Crew 18	**0214-1066**	**0214-1066**	**0214-1105**	**0214-1105**
Ranger 900 XP EPS 18	**0214-1066**	**0214-1066**	**0214-1105**	**0214-1105**
Ranger 900 XP EPS 19	**0214-1066**	**0214-1066**	**0214-1873**	**0214-1873**
Ranger 900 XP High Lifter 16	-	-	**0214-1105**	**0214-1105**
Ranger 900D HIPPO MPS 14	**0214-1076**	**0214-1076**	**0214-1103**	**0214-1104**
Ranger Diesel HST/Deluxe 14	**0214-1066**	**0214-1066**	-	-
Ranger Diesel INTL 14	**0214-1076**	**0214-1076**	-	-
RZR 4 900 15-18	**0214-1192**	**0214-1192**	**0214-1199**	**0214-1199**
RZR 4 XP 900 12-14	**0214-1071**	**0214-1071**	**0214-1087**	**0214-1087**
RZR 4 XP Jagged X 13	**0214-1071**	**0214-1071**	**0214-1087**	**0214-1087**
RZR 900 50 55" 15-17	**0214-1191**	**0214-1191**	**0214-1198**	**0214-1198**
RZR 900 50" 18-20	**0214-1191**	**0214-1191**	**0214-1198**	**0214-1198**
RZR 900 50" EPS 18-19	**0214-1191**	**0214-1191**	**0214-1198**	**0214-1198**
RZR 900 50" EPS 20	**0214-1191**	**0214-1191**	-	-
RZR 900 50" MD 17	**0214-1191**	**0214-1191**	**0214-1198**	**0214-1198**
RZR 900 60" 16-19	**0214-1192**	**0214-1192**	**0214-1199**	**0214-1199**
RZR 900 60" prodotto dal 02/03/15 15	**0214-1192**	**0214-1192**	**0214-1199**	**0214-1199**
RZR 900 60 prodotto prima dell'01/03/15 15	**0214-1192**	**0214-1192**	**0214-1199**	**0214-1199**
RZR 900 S 60" 20	**0214-1192**	**0214-1192**	**0214-1199**	**0214-1199**
RZR XP 900 11-14	**0214-1071**	**0214-1071**	**0214-1087**	**0214-1087**
RZR Turbo Pro XP 20	**0214-2114**	**0214-2114**	**0214-2119**	**0214-2119**
RZR Turbo Pro XP Premium 21	**0214-2114**	**0214-2114**	**0214-2119**	**0214-2119**
RZR Turbo Pro XP Sport 21	**0214-2114**	**0214-2114**	**0214-2119**	**0214-2119**
RXR Turbo Pro XP Ultimate 21	**0214-2114**	**0214-2114**	**0214-2119**	**0214-2119**
RZR Turbo Pro XP 4 20	**0214-2114**	**0214-2114**	**0214-2119**	**0214-2119**
RZR Turbo Pro XP 4 Premium 21	**0214-2114**	**0214-2114**	**0214-2119**	**0214-2119**
RZR Turbo Pro XP 4 Sport 21	**0214-2114**	**0214-2114**	**0214-2119**	**0214-2119**
RZR Turbo Pro XP 4 Ultimate 21	**0214-2114**	**0214-2114**	**0214-2119**	**0214-2119**
Brutus HD 1000 16-18	**0214-1066**	**0214-1066**	-	-
General 1000 EPS 16-19	**0214-1192**	**0214-1192**	**0214-1199**	**0214-1199**
General 1000 EPS Deluxe 18-21	**0214-1192**	**0214-1192**	**0214-1199**	**0214-1199**
General 1000 EPS Premium 18-21	**0214-1192**	**0214-1192**	**0214-1199**	**0214-1199**
General 1000 XP EPS 20	**0214-2113**	**0214-2113**	-	-
General 1000 XP EPS Deluxe 21	**0214-2113**	**0214-2113**	-	-
General 1000 XP EPS Factory Custom Edition 21	**0214-2113**	**0214-2113**	-	-
General 4 1000 EPS 18-20	**0214-1192**	**0214-1192**	**0214-1199**	**0214-1199**
General 4 1000 XP EPS Deluxe 20-21	**0214-2113**	**0214-2113**	-	-
General 4 1000 XP EPS Factory Custom Edition 21	**0214-2113**	**0214-2113**	-	-
Ranger 1000 Diesel 15-18	**0214-1066**	**0214-1066**	**0214-1105**	**0214-1105**
Ranger 1000 Diesel Crew 15-18	**0214-1066**	**0214-1066**	**0214-1105**	**0214-1105**
Ranger 1000 EPS 20	**0214-1066**	**0214-1066**	**0214-1873**	**0214-1873**
Ranger 1000 EPS 21	-	-	**0214-1873**	**0214-1873**
Ranger 1000 EPS BASE 18	**0214-1066**	**0214-1066**	**0214-1105**	**0214-1105**
Ranger 1000 EPS BASE 19	**0214-1066**	**0214-1066**	**0214-1873**	**0214-1873**
Ranger 1000 EPS Crew 20	**0214-1066**	**0214-1066**	**0214-1873**	**0214-1873**
Ranger 1000 EPS Crew 21	-	-	**0214-1873**	**0214-1873**
Ranger 1000 EPS Full Size 20	**0214-1066**	**0214-1066**	**0214-1873**	**0214-1873**
Ranger 1000 EPS Full Size Crew 20	**0214-1066**	**0214-1066**	**0214-1873**	**0214-1873**
Ranger 1000 EPS HD MD 19	**0214-1066**	**0214-1066**	**0214-1105**	**0214-1105**
Ranger 1000 EPS Texas Edition 20	**0214-1066**	**0214-1066**	**0214-1873**	**0214-1873**
Ranger HST 15-16	**0214-1066**	**0214-1066**	-	-
Ranger XP 1000 17	**0214-1066**	**0214-1066**	**0214-1105**	**0214-1105**
Ranger XP 1000 Crew 17	**0214-1066**	**0214-1066**	**0214-1105**	**0214-1105**
Ranger XP 1000 Crew EPS 17	**0214-1066**	**0214-1066**	**0214-1105**	**0214-1105**
Ranger XP 1000 Crew High Lifter 17	-	-	**0214-1105**	**0214-1105**
Ranger XP 1000 Crew Hunter 17	**0214-1066**	**0214-1066**	**0214-1105**	**0214-1105**
Ranger XP 1000 Crew NSTR 17	**0214-1066**	**0214-1066**	**0214-1105**	**0214-1105**
Ranger XP 1000 EPS 17	**0214-1066**	**0214-1066**	**0214-1105**	**0214-1105**
Ranger XP 1000 EPS 20	**0214-1066**	**0214-1066**	**0214-1873**	**0214-1873**
Ranger XP 1000 EPS Crew 20	**0214-1066**	**0214-1066**	**0214-1873**	**0214-1873**
Ranger XP 1000 EPS Crew prodotto dopo l'01/07/18 19	**0214-1066**	**0214-1066**	**0214-1873**	**0214-1873**
Ranger XP 1000 EPS Crew prodotto prima dell'01/07/18 19	**0214-1066**	**0214-1066**	**0214-1105**	**0214-1105**
Ranger XP 1000 EPS Crew NSTR 18	**0214-1066**	**0214-1066**	**0214-1105**	**0214-1105**
Ranger XP 1000 EPS Crew NSTR 19-20	**0214-1066**	**0214-1066**	**0214-1873**	**0214-1873**
Ranger XP 1000 EPS Crew Texas Edition 20	**0214-1066**	**0214-1066**	**0214-1873**	**0214-1873**
Ranger XP 1000 EPS NSTR 20	**0214-1066**	**0214-1066**	**0214-1873**	**0214-1873**
Ranger XP 1000 EPS NSTR 21	-	-	**0214-1873**	**0214-1873**
Ranger XP 1000 EPS Texas Edition 21	-	-	**0214-1873**	**0214-1873**
Ranger XP 1000 EPS Trail Boss 21	-	-	**0214-1873**	**0214-1873**
Ranger XP 1000 High Lifter 17	-	-	**0214-1105**	**0214-1105**
Ranger XP 1000 Hunter 17	**0214-1066**	**0214-1066**	**0214-1105**	**0214-1105**
Ranger XP 1000 NSTR 17	**0214-1066**	**0214-1066**	**0214-1105**	**0214-1105**

KIT SEMIASSE COMPLETO continua alla pagina successiva.

I codici articolo in **GRASSETTO GRIGIO** sono novità 2024

KIT SEMIASSE COMPLETO (CONT)

APPLICAZIONI	SEMIASSE ANTERIORE SINISTRO	SEMIASSE ANTERIORE DESTRO	SEMIASSE POSTERIORE SINISTRO	SEMIASSE POSTERIORE DESTRO
POLARIS (CONT)				
Ranger XP 1000 Ranch 17	**0214-1066**	**0214-1066**	**0214-1105**	**0214-1105**
RZR 1000 60" 16-21	**0214-1192**	**0214-1192**	**0214-1199**	**0214-1199**
RZR RS1 18-20	-	-	**0214-2118**	**0214-2118**
RZR RS1 21	-	-	**0214-2118**	**0214-2118**
RZR S4 1000 19-20	**0214-1192**	**0214-1192**	**0214-1199**	**0214-1199**
RZR XP 1000 14-15	**0214-1190**	**0214-1190**	**0214-1099**	**0214-1099**
RZR XP 1000 17-19	**0214-1867**	**0214-1867**	**0214-2118**	**0214-2118**
RZR XP 1000 20	-	-	**0214-2118**	**0214-2118**
RZR XP 1000 prodotto dal 20/10/15 16	**0214-1867**	**0214-1867**	**0214-2118**	**0214-2118**
RZR XP 1000 prodotto prima del 19/10/15 16	**0214-1190**	**0214-1190**	**0214-2118**	**0214-2118**
RZR XP 1000 Dynamix 19	**0214-1867**	**0214-1867**	**0214-2118**	**0214-2118**
RZR XP 1000 High Lifter 16	-	-	**0214-2118**	**0214-2118**
RZR XP 1000 High Lifter 18-21	-	-	**0214-2118**	**0214-2118**
RZR XP 1000 High Lifter prodotto dopo il 3/10/16 17	-	-	**0214-2118**	**0214-2118**
RZR XP 1000 High Lifter prodotto prima del 03/10/16 17	-	-	**0214-2118**	**0214-2118**
RZR XP 1000 INTL 15	**0214-1190**	**0214-1190**	**0214-1099**	**0214-1099**
RZR XP 1000 Premium 21	**0214-2114**	**0214-2114**	**0214-2119**	**0214-2119**
RZR XP 1000 Ride Command 17-19	**0214-1867**	**0214-1867**	**0214-2118**	**0214-2118**
RZR XP 1000 Sport 21	**0214-2114**	**0214-2114**	**0214-2119**	**0214-2119**
RZR XP 1000 Trails & Rocks 18-21	-	-	**0214-2118**	**0214-2118**
RZR XP 1000 Trails & Rocks prodotto dopo il 03/10/16 17	-	-	**0214-2118**	**0214-2118**
RZR XP 1000 Trails & Rocks prodotto prima del 03/10/16 17	-	-	**0214-2118**	**0214-2118**
RZR XP 4 1000 14-15	**0214-1190**	**0214-1190**	**0214-1099**	**0214-1099**
RZR XP 4 1000 18-19	**0214-1867**	**0214-1867**	**0214-2118**	**0214-2118**
RZR XP 4 1000 20	-	-	**0214-2118**	**0214-2118**
RZR XP 4 1000 prodotto dal 20/10/15 16	**0214-1867**	**0214-1867**	**0214-2118**	**0214-2118**
RZR XP 4 1000 prodotto dal 16/03/10 17	**0214-1867**	**0214-1867**	**0214-2118**	**0214-2118**
RZR XP 4 1000 prodotto prima del 19/10/15 16	**0214-1190**	**0214-1190**	**0214-2118**	**0214-2118**
RZR XP 4 1000 prodotto prima del 16/03/10 17	**0214-1867**	**0214-1867**	**0214-2118**	**0214-2118**
RZR XP 4 1000 Dynamix 19	**0214-1867**	**0214-1867**	**0214-2118**	**0214-2118**
RZR XP 4 1000 High Lifter 18-21	-	-	**0214-2118**	**0214-2118**
RZR XP 4 1000 High Lifter prodotto dopo il 03/10/16 17	-	-	**0214-2118**	**0214-2118**
RZR XP 4 1000 High Lifter prodotto prima del 03/10/16 17	-	-	**0214-2118**	**0214-2118**
RZR XP 4 1000 Premium 21	-	-	**0214-2118**	**0214-2118**
RZR XP 4 1000 Ride Command 18-19	**0214-1867**	**0214-1867**	**0214-2118**	**0214-2118**
RZR XP 4 1000 Sport 21	-	-	**0214-2118**	**0214-2118**
RZR XP 4 TURBO 16-19	-	-	**0214-2118**	**0214-2118**
RZR XP 4 Turbo prodotto dopo il 05/06/17 18	-	-	**0214-2118**	**0214-2118**
RZR XP 4 Turbo prodotto prima del 06/06/17 18	-	-	**0214-2118**	**0214-2118**
RZR XP TURBO 16-19	-	-	**0214-2118**	**0214-2118**
RZR XP Turbo modelli dopo il 05/06/17 18	-	-	**0214-2118**	**0214-2118**
RZR XP Turbo prodotto prima del 06/06/17 18	-	-	**0214-2118**	**0214-2118**
RZR XP TURBO MD 16	-	-	**0214-2118**	**0214-2118**
RXR XP Turbo Tractor 17-18	-	-	**0214-2118**	**0214-2118**
Scrambler 1000 MD 15	**0214-1070**	**0214-1070**	**0214-1089**	**0214-1089**
Scrambler 1000 MD 17	**0214-1866**	**0214-1866**	**0214-1089**	**0214-1089**
Scrambler 1000 MD prodotto dopo il 16/02/16 16	**0214-1866**	**0214-1866**	**0214-1089**	**0214-1089**
Scrambler 1000 MD prodotto prima del 15/02/16 16	**0214-1070**	**0214-1070**	**0214-1089**	**0214-1089**
Scrambler 1000 XP 15	**0214-1070**	**0214-1070**	**0214-1089**	**0214-1089**
Scrambler 1000 XP 16-18	**0214-1866**	**0214-1866**	**0214-1089**	**0214-1089**
Scrambler 1000 XP HO EPS 14-15	**0214-1070**	**0214-1070**	**0214-1089**	**0214-1089**
Scrambler 1000 XP HO EPS INTL 14	**0214-1070**	**0214-1070**	**0214-1089**	**0214-1089**
Sportsman 1000 High Lifter 16-21	**0214-1866**	**0214-1866**	**0214-1089**	**0214-1089**
Sportsman 1000 MD 15	**0214-1070**	**0214-1070**	**0214-1089**	**0214-1089**
Sportsman 1000 MD modelli dopo il 16/02/16 16	**0214-1866**	**0214-1866**	**0214-1089**	**0214-1089**
Sportsman 1000 MD modelli prima del 15/02/16 16	**0214-1070**	**0214-1070**	**0214-1089**	**0214-1089**
Sportsman 1000 XP 15	**0214-1070**	**0214-1070**	**0214-1089**	**0214-1089**
Sportsman 1000 XP 16-21	**0214-1866**	**0214-1866**	**0214-1089**	**0214-1089**
Sportsman 1000 XP Tractor 17-18	**0214-1866**	**0214-1866**	**0214-1089**	**0214-1089**
Sportsman 1000 XP Tractor prodotto dopo il 16/02/16 16	**0214-1866**	**0214-1866**	**0214-1089**	**0214-1089**
Sportsman 1000 XP Tractor prodotto prima del 15/02/16 16	**0214-1070**	**0214-1070**	**0214-1089**	**0214-1089**
Sportsman Touring 1000 15	**0214-1070**	**0214-1070**	**0214-1089**	**0214-1089**
Sportsman Touring 1000 16-21	**0214-1866**	**0214-1866**	**0214-1089**	**0214-1089**
Sportsman Touring 1000 Tractor 18	**0214-1866**	**0214-1866**	**0214-1089**	**0214-1089**
SUZUKI				
LT-A400F 4WD King Quad 08-21	**0214-1200**	**0214-1201**	-	-
LT-F400F 4WD King Quad 08-21	**0214-1200**	**0214-1201**	-	-
LT-A400FZ 4WD King Quad SE 21	**0214-1200**	**0214-1201**	-	-
LTA-450 X King Quad 07-10	**0214-1108**	**0214-1108**	**0214-1109**	**0214-1109**
LT-A500F Vinson 03-07	**0214-1106**	-	-	-
LT-A500X 11-18	**0214-1108**	**0214-1108**	**0214-1109**	**0214-1109**
LT-A500X 19-21	**0214-1202**	**0214-1202**	**0214-1109**	**0214-1109**
LT-A500XP servosterzo 11-21	**0214-1202**	**0214-1202**	**0214-1109**	**0214-1109**
LT-A500XP Power Steering SE 21	**0214-1202**	**0214-1202**	**0214-1109**	**0214-1109**
LT-F500F Vinson 03-07	**0214-1106**	-	-	-
LTA-700 X King Quad 06-07	-	-	**0214-1109**	**0214-1109**
LTA-750 X King Quad 08-18	**0214-1108**	**0214-1108**	**0214-1109**	**0214-1109**

I codici articolo in GRASSETTO GRIGIO sono novità 2024

KIT SEMIASSE COMPLETO (CONT)

APPLICAZIONI	SEMIASSE ANTERIORE SINISTRO	SEMIASSE ANTERIORE DESTRO	SEMIASSE POSTERIORE SINISTRO	SEMIASSE POSTERIORE DESTRO
SUZUKI (CONT)				
LTA-750 X King Quad 19-21	**0214-1202**	**0214-1202**	**0214-1109**	**0214-1109**
LTA-750 XP King Quad servosterzo 09-21	**0214-1202**	**0214-1202**	**0214-1109**	**0214-1109**
LTA-750 XP King Quad SE 21	**0214-1202**	**0214-1202**	**0214-1109**	**0214-1109**
YAMAHA				
YFM350 Grizzly IRS 07-11	**0214-2120**	-	**0214-1128**	**0214-1128**
YFM350FA Bruin 4WD 04-06	**0214-1125**	**0214-1125**	-	-
YFM350FGW Grizzly 4WD 07-11	**0214-1125**	**0214-1125**	-	-
YFM350FGW Grizzly 4WD 12-14	**0214-1130**	**0214-1130**	-	-
YFM350FW Big Bear 98-99	**0214-1123**	**0214-1123**	-	-
YFM35FX Wolverine 95-00	**0214-1123**	**0214-1123**	-	-
YFM35FX Wolverine 01-05	**0214-2122**	**0214-2122**	-	-
YFM400 Big Bear 4WD 00-01	**0214-1123**	**0214-1123**	-	-
YFM400 Big Bear 4WD 02-06	**0214-1126**	**0214-1126**	-	-
YFM400 Big Bear IRS 07-11	-	**0214-2120**	**0214-2123**	**0214-2715**
YFM400 Big Bear IRS 12	-	**0214-1130**	**0214-2123**	**0214-2715**
YFM400 Grizzly IRS 07-08	**0214-1125**	**0214-1125**	**0214-1128**	**0214-1128**
YFM400 Kodiak 4WD 99	**0214-1123**	**0214-1123**	-	-
YFM400 Kodiak 4WD 00-02	**0214-1124**	**0214-1124**	-	-
YFM400 Kodiak 4WD 03-04	**0214-1125**	**0214-1125**	-	-
YFM400 Kodiak 4WD 05-06	**0214-1125**	**0214-1125**	**0214-1128**	**0214-1128**
Rhino 450 06-09	**0214-1112**	**0214-1117**	**0214-1132**	**0214-1133**
Kodiak 450 4WD 18-21	**0214-2124**	**0214-2124**	**0214-1136**	**0214-1136**
Kodiak 450 EPS 4WD 18-21	**0214-2124**	**0214-2124**	**0214-1136**	**0214-1136**
Kodiak 450 EPS 4WD Armor Grey 18	**0214-2124**	**0214-2124**	**0214-1136**	**0214-1136**
Kodiak 450 EPS 4WD SE 20-21	**0214-2124**	**0214-2124**	**0214-1136**	**0214-1136**
YFM450 Grizzly EPS 11	**0214-2120**	-	-	-
YFM450 Grizzly EPS 12-14	**0214-1130**	-	-	-
YFM450 Grizzly IRS 07	**0214-1110**	**0214-1115**	**0214-1128**	**0214-1128**
YFM450 Grizzly IRS 08-10	**0214-2120**	-	**0214-1128**	**0214-1128**
YFM450 Grizzly IRS 11	-	**0214-2120**	-	-
YFM450 Grizzly IRS 12-14	**0214-1130**	-	-	-
YFM450 Kodiak 03-04	**0214-1110**	**0214-1115**	-	-
YFM450 Kodiak 05-06	**0214-1110**	**0214-1115**	**0214-1128**	**0214-1128**
YFM45FX Wolverine 450 4x4 06-10	**0214-1125**	**0214-1125**	-	-
YFM550 Grizzly 09-14	**0214-1120**	**0214-1120**	**0214-1136**	**0214-1136**
YFM550 Grizzly EPS 09-14	**0214-1120**	**0214-1120**	**0214-1136**	**0214-1136**
Rhino 660 06-07	**0214-1112**	**0214-1117**	**0214-1132**	**0214-1133**
YFM660 Grizzly 03-08	**0214-1111**	**0214-1116**	**0214-1121**	**0214-1122**
Rhino 700 FI 08-13	**0214-1131**	**0214-1131**	**0214-1132**	**0214-1135**
Kodiak 700 4WD 16	**0214-1120**	**0214-1120**	**0214-1876**	**0214-1876**
Kodiak 700 4WD 17-18	**0214-2124**	**0214-2124**	**0214-1876**	**0214-1876**
Kodiak 700 EPS 4WD 16	**0214-1120**	**0214-1120**	**0214-1876**	**0214-1876**
Kodiak 700 EPS 4WD 17-18	**0214-2124**	**0214-2124**	**0214-1876**	**0214-1876**
Kodiak 700 EPS 4WD Green 18	**0214-2124**	**0214-2124**	**0214-1876**	**0214-1876**
Kodiak 700 EPS 4WD Hunter 18	**0214-2124**	**0214-2124**	**0214-1876**	**0214-1876**
Kodiak 700 EPS 4WD SE 18	**0214-2124**	**0214-2124**	**0214-1876**	**0214-1876**
Viking 700 14-20	**0214-1174**	**0214-1174**	**0214-1142**	**0214-1142**
Viking 700 EPS 18-21	**0214-1174**	**0214-1174**	**0214-1142**	**0214-1142**
Viking 700 EPS Red/Green 18	**0214-1174**	**0214-1174**	**0214-1142**	**0214-1142**
Viking 700 VI EPS 15-21	**0214-1174**	**0214-1174**	**0214-1142**	**0214-1142**
Viking 700 VI EPS Hunter 18-21	**0214-1174**	**0214-1174**	**0214-1142**	**0214-1142**
Viking 700 VI EPS Ranch 18-21	**0214-1174**	**0214-1174**	**0214-1142**	**0214-1142**
Wolverine 16-18	**0214-1174**	**0214-1174**	**0214-1142**	**0214-1142**
Wolverine EPS 17	**0214-1174**	**0214-1174**	**0214-1142**	**0214-1142**
Wolverine R-Spec 16	**0214-1174**	**0214-1174**	**0214-1142**	**0214-1142**
Wolverine R-Spec EPS 16-18	**0214-1174**	**0214-1174**	**0214-1142**	**0214-1142**
Wolverine R-Spec EPS SE 16-17	**0214-1174**	**0214-1174**	**0214-1142**	**0214-1142**
Wolverine R-Spec Hunter 18	**0214-1174**	**0214-1174**	**0214-1142**	**0214-1142**
YFM700 Grizzly 07-13	**0214-1120**	**0214-1120**	**0214-1136**	**0214-1136**
YFM700 Grizzly 14-15	**0214-1129**	**0214-1129**	**0214-1141**	**0214-1141**
YFM700 Grizzly 16	**0214-1874**	**0214-1874**	**0214-1875**	**0214-1875**
YFM700 Grizzly EPS 08-13	**0214-1120**	**0214-1120**	**0214-1136**	**0214-1136**
YFM700 Grizzly EPS 14-15	**0214-1129**	**0214-1129**	**0214-1141**	**0214-1141**
YFM700 Grizzly EPS 16-18	**0214-1874**	**0214-1874**	**0214-1875**	**0214-1875**
YFM700 Grizzly EPS Graphite 18	**0214-1874**	**0214-1874**	**0214-1875**	**0214-1875**
YFM700 Grizzly EPS Hunter 18	**0214-1874**	**0214-1874**	**0214-1875**	**0214-1875**
YFM700 Grizzly EPS LE 18	**0214-1874**	**0214-1874**	**0214-1875**	**0214-1875**
YFM700 Grizzly EPS SE 18	**0214-1874**	**0214-1874**	**0214-1875**	**0214-1875**
Wolverine X2 19-20	**0214-2121**	**0214-2121**	-	-
Wolverine X2 R-Spec 19-21	**0214-2121**	**0214-2121**	-	-
Wolverine X2 XT-R 20-21	**0214-2121**	**0214-2121**	-	-
Wolverine X4 18-21	**0214-2121**	**0214-2121**	-	-
Wolverine X4 Hunter 18-20	**0214-2121**	**0214-2121**	-	-
Wolverine X4 SE 18-19	**0214-2121**	**0214-2121**	-	-
Wolverine X4 XT-R 20-21	**0214-2121**	**0214-2121**	-	-

SISTEMI DI SCARICO
PALE DA NEVE E ATTREZZI AGRICOLI
VERRICELLI E SUPPORTI
AUDIO
ACCESSORI GENERICI E SISTEMI ANTIFURTO
PORTAPACCHI E ACCESSORI
BAULETTI E VALIGIE
PLASTICHE E CARROZZERIA
RINFORZI E PROTEZIONI
COMPONENTI MANUBRIO
CERCHI E ACCESSORI
FRENI
CINGHIE, CATENE, PIGNONI E CORONE
TRASMISSIONE
SOSPENSIONI
MOTORE E IMPIANTO DI RAFFREDDAMENTO
IMPIANTO ARIA E CARBURANTE
COMPONENTI ELETTRICI
ILLUMINAZIONE
VITERIA E ARTICOLI PROMOZIONALI
INDICE

I codici articolo in **GRASSETTO GRIGIO** sono novità 2024

SISTEMI DI SCARICO
PALE DA NEVE E ATTREZZI AGRICOLI
VERRICELLI E SUPPORTI
AUDIO
ACCESSORI GENERICI E SISTEMI ANTIFURTO
PORTAPACCHI E ACCESSORI
BAULETTI E VALIGIE
PLASTICHE E CARROZZERIA
RINFORZI E PROTEZIONI
COMPONENTI MANUBRIO
CERCHI E ACCESSORI
FRENI
CINGHIE, CATENE, PIGNONI E CORONE
TRASMISSIONE
SOSPENSIONI
MOTORE E IMPIANTO DI RAFFREDDAMENTO
IMPIANTO ARIA E CARBURANTE
COMPONENTI ELETTRICI
ILLUMINAZIONE
VITERIA E ARTICOLI PROMOZIONALI
INDICE



SEMIASSI RINFORZATI X-TREME A CORSA LUNGA

- Semiassi completamente assemblati per una facile installazione
- In acciaio al cromo-molibdeno 4340
- Realizzati su misura per essere compatibili con tutti i kit sospensioni a corsa lunga più diffusi
- Componenti semiasse con doppio trattamento termico per una maggiore resistenza
- Cuffia in TPEE resistente all'usura e allo strappo
- Durata migliorata con design della gabbia rivisitato
- Giunti omocinetici e parte centrale semiasse con diametro maggiorato
- Angolo di oscillazione fino a 47 gradi
- Consultare la tabella per determinare l'asse necessario sulla base della sospensione e dell'altezza

SEMIASSI ANTERIORI

APPLICAZIONI	SOSPENSIONI	ALTEZZA	COD. ART. SINISTRA	COD. ART. DESTRA
POLARIS				
RZR 1000 14-20	Fireball Racing	89 cm (3,5")	**0214-1517**	**0214-1517**
	Lone Star Racing	89 cm (3,5")	**0214-1517**	**0214-1517**
	NXS Designs	89 cm (3,5")	**0214-1517**	**0214-1517**
RZR 1000 Turbo 16-20	Fireball Racing	89 cm (3,5")	**0214-1520**	**0214-1520**
	Lone Star Racing	89 cm (3,5")	**0214-1520**	**0214-1520**
	NXS Designs	89 cm (3,5")	**0214-1520**	**0214-1520**
YAMAHA				
YXZ 1000R 16-20	Lone Star Racing	89 cm (3,5")	**0214-1522**	**0214-1522**
	Fireball Racing	89 cm (3,5")	**0214-1522**	**0214-1522**

SEMIASSI POSTERIORI

APPLICAZIONI	SOSPENSIONI	ALTEZZA	COD. ART. SINISTRA	COD. ART. DESTRA
POLARIS				
RZR 1000 14-20	Fireball Racing	89 cm (3,5")	**0214-1514**	**0214-1514**
	Lone Star Racing	89 cm (3,5")	**0214-1514**	**0214-1514**
	NXS Designs	89 cm (3,5")	**0214-1514**	**0214-1514**
	HCR	+10 cm (4")	**0214-1514**	**0214-1514**
	Long Travel Industries	+10 cm (4")	**0214-1514**	**0214-1514**
RZR 1000 Turbo 16-20	Fireball Racing	89 cm (3,5")	**0214-1514**	**0214-1514**
	Lone Star Racing	89 cm (3,5")	**0214-1514**	**0214-1514**
	NXS Designs	89 cm (3,5")	**0214-1514**	**0214-1514**
	HCR	+10 cm (4")	**0214-1514**	**0214-1514**
	Long Travel Industries	+10 cm (4")	**0214-1514**	**0214-1514**
YAMAHA				
YXZ 1000R 16-20	Lone Star Racing	89 cm (3,5")	**0214-1524**	**0214-1524**
	Fireball Racing	89 cm (3,5")	**0214-1524**	**0214-1524**

I codici articolo in **GRASSETTO GRIGIO** sono novità 2024



SEMIASSI RINFORZATI X-TREME

- In acciaio al cromo-molibdeno 4340
- Componenti interni micro-lucidati, lavorati a CNC
- Giunti omocinetici e parte centrale semiasse con diametro maggiorato
- Cuffia in TPEE resistente all'usura e allo strappo
- Durata migliorata con design della gabbia rivisitato
- Componenti semiasse con doppio trattamento termico per una maggiore resistenza
- Angolo di oscillazione fino a 47 gradi

KIT CUFFIA

- I kit includono una cuffia, due fascette e una confezione di grasso

NOTA BENE: I semiassi rinforzati X-Treme sono compatibili sono con kit cuffia Demon Powersports.

APPLICAZIONI	COD. ART. ANTERIORE SINISTRO	COD. ART. ANTERIORE DESTRO	COD. ART POSTERIORE SINISTRO	COD. ART. POSTERIORE DESTRO
BOMBARDIER/CAN-AM				
Outlander/Outlander Max 400 4x4/XT 06	-	-	**0214-1802**	**0214-1801**
Outlander 400 EFI 08-15	-	-	**0214-1802**	**0214-1801**
Outlander 400 EFI XT 08-14	-	-	**0214-1802**	**0214-1801**
Outlander/Outlander Max 400 HO/HO XT 07-08	-	-	**0214-1802**	**0214-1801**
Outlander/Outlander Max 400 EFI/XT 13-14	0214-2163	0214-2164	-	-
Outlander Max 400 EFI/EFI XT 09-15	-	-	**0214-1802**	**0214-1801**
Outlander 450/DPS/Mossy Oak Hunter Edition 20-21	-	**0214-1986**	**0214-1802**	**0214-1801**
Outlander 450 EFI Mossy Oak Hunter Edition 18-19	-	**0214-1986**	**0214-1802**	**0214-1801**
Outlander 450 EFI/EFI DPS 17-19	-	-	**0214-1802**	**0214-1801**
Outlander Max 450 EFI/EFI DPS 17-19	-	-	**0214-1802**	**0214-1801**
Outlander L/Outlander L Max 450 EFI DPS 16	-	-	**0214-1802**	**0214-1801**
Outlander L/Outlander L Max 450 EFI 15-16	-	-	**0214-1802**	**0214-1801**
Outlander 500 EFI DPS 13-15	-	-	**0214-1802**	**0214-1801**
Outlander 500 EFI/EFI XT 09-15	-	-	**0214-1802**	**0214-1801**
Outlander 500 EFI/DPS/XT 13-14	0214-2163	0214-2164	-	-
Outlander 500/DPS/PRO 16-19	0214-2163	0214-2164	-	-
Outlander 500 EFI XT-P 10	-	-	**0214-1802**	**0214-1801**
Outlander/Outlander Max 500 HO/HO XT 07-08	-	-	**0214-1802**	**0214-1801**
Outlander L/Outlander L Max 500 EFI 15	-	-	**0214-1802**	**0214-1801**
Outlander Max 500 EFI 13-19	0214-2163	0214-2164	**0214-1802**	**0214-1801**
Outlander Max 500 EFI DPS 13-15	-	-	**0214-1802**	**0214-1801**
Outlander Max 500 EFI LTD 10	-	-	**0214-1802**	**0214-1801**
Outlander Max 500 EFI XT 09-15	-	-	**0214-1802**	**0214-1801**
Renegade 500 EFI 13-19	-	-	**0214-1802**	**0214-1801**
Renegade 500 HO 08	-	-	**0214-1802**	**0214-1801**
Outlander 570 EFI/EFI Mossy Oak Hunter Edition/EFI XMR 17-19	-	-	**0214-1802**	**0214-1801**
Outlander 570 EFI DPS 16-19	-	-	**0214-1802**	**0214-1801**
Outlander 570 EFI XT 16-20	-	-	**0214-1802**	**0214-1801**
Outlander Max 570 EFI 17-19	-	-	**0214-1802**	**0214-1801**
Outlander Max 570 EFI DPS/EFI XT 16-19	-	-	**0214-1802**	**0214-1801**
Renegade 570 EFI 16-18	-	-	**0214-1802**	**0214-1801**
Renegade 570 EFI XXC 16-17	-	-	**0214-1802**	**0214-1801**
Outlander 650 DPS/XT/PRO/North Edition 17-19	-	-	**0214-1802**	**0214-1801**
Outlander 650 STD/DPS/XT 16	-	-	**0214-1802**	**0214-1801**
Outlander 650 XT 6x6 16	-	-	**0214-1801**	**0214-1802**
Outlander 650 EFI/EFI XMR 15	-	-	**0214-1802**	**0214-1801**
Outlander 650 EFI 6x6 15	-	-	**0214-1802**	**0214-1801**
Outlander 650 EFI 13-14	-	-	**0214-1802**	**0214-1801**
Outlander 650 EFI XT 07-18	-	-	**0214-1802**	**0214-1801**
Outlander 650 HO 06-09	-	-	**0214-1802**	**0214-1801**
Outlander Max 650 EFI DPS/EFI XT 13-19	-	-	**0214-1802**	**0214-1801**
Outlander Max 650 EFI 13-15	-	-	**0214-1802**	**0214-1801**
Outlander Max 650 EFI/EFI XT 09-12	-	-	**0214-1802**	**0214-1801**
Outlander Max 650 HO 06-08	-	-	**0214-1802**	**0214-1801**
Outlander 800 HO 06-08	-	-	**0214-1802**	**0214-1801**
Outlander 800R EFI 13-19	-	-	**0214-1802**	**0214-1801**
Outlander 800R EFI DPS 13-15	-	-	**0214-1802**	**0214-1801**
Outlander 800R EFI XT/EFI XTP 09-15	-	-	**0214-1802**	**0214-1801**
Outlander 800R EFI XMR 11-12	-	-	**0214-1802**	**0214-1801**
Outlander 800R EFI XXC 11	-	-	**0214-1802**	**0214-1801**
Outlander Max 800R EFI 13-19	-	-	**0214-1802**	**0214-1801**

SEMIASSI RINFORZATI X-TREME continua alla pagina successiva.

I codici articolo in **GRASSETTO GRIGIO** sono novità 2024

SEMIASSI RINFORZATI X-TREME (CONT)

APPLICAZIONI	COD. ART. ANTERIORE SINISTRO	COD. ART. ANTERIORE DESTRO	COD. ART POSTERIORE SINISTRO	COD. ART. POSTERIORE DESTRO
BOMBARDIER/CAN-AM (CONT)				
Outlander Max 800R EFI DPS/EFI XT 13-15	-	-	**0214-1802**	**0214-1801**
Outlander Max 800R EFI/EFI LTD/EFI XT 09-12	-	-	**0214-1802**	**0214-1801**
Outlander Max 800R HO 06-08	-	-	**0214-1802**	**0214-1801**
Renegade 800 HO 07-08	-	-	**0214-1802**	**0214-1801**
Renegade 800R EFI 13-19	-	-	**0214-1802**	**0214-1801**
Renegade 800R EFI XXC 10-15	-	-	**0214-1802**	**0214-1801**
Renegade 800R EFI 09-12	-	-	**0214-1802**	**0214-1801**
Outlander 850 EFI DPS/XT/XTP 16-18	-	-	**0214-1802**	**0214-1801**
Outlander 850 Max EFI XT/XTP 16-18	-	-	**0214-1802**	**0214-1801**
Renegade 850 EFI STD/XXC 16-19	-	-	**0214-1802**	**0214-1801**
Maverick X3 X mr/rc Turbo R 19	**0214-1947**	**0214-1947**	**0214-1774**	**0214-1774**
Maverick X3 X mr/rc/rs Turbo RR 20	**0214-1947**	**0214-1947**	**0214-1774**	**0214-1774**
Maverick X3 X rs 17	**0214-1947**	**0214-1947**	**0214-1774**	**0214-1774**
Maverick X3 X rs Turbo R 18-20	**0214-1947**	**0214-1947**	**0214-1774**	**0214-1774**
Maverick X3 Max X rs Turbo R 18-20	**0214-1947**	**0214-1947**	**0214-1774**	**0214-1774**
Maverick X3 Max X mr/rs Turbo RR 20	**0214-1947**	**0214-1947**	**0214-1774**	**0214-1774**
Maverick X3 STD/XDS/Max STD/XDS 17-19	**0214-1769**	**0214-1770**	**0214-1771**	**0214-1771**
Maverick X3 Max XRS/XRS 17-19	**0214-1772**	**0214-1773**	**0214-1774**	**0214-1774**
RZR XP Turbo S 18-20	**0214-1937**	**0214-1937**	**0214-1941**	**0214-1941**
RZR XP Turbo S Velocity 20	**0214-1937**	**0214-1937**	**0214-1941**	**0214-1941**
RZR XP 4 Turbo S 19-20	**0214-1937**	**0214-1937**	**0214-1941**	**0214-1941**
RZR XP 4 Turbo S Velocity 20	**0214-1937**	**0214-1937**	**0214-1941**	**0214-1941**
RZR Pro XP/Pro XP Premium/Pro XP Ultimate 20	**0214-1945**	**0214-1945**	**0214-1943**	**0214-1943**
Outlander 1000 EFI 6x6 XT 15-18	-	-	**0214-1801**	**0214-1802**
Outlander 1000 EFI/EFI DPS/EFI XMR 13-15	**0214-2163**	**0214-2164**	**0214-1802**	**0214-1801**
Outlander 1000 EFI XT/EFI XTP 12-15	-	-	**0214-1802**	**0214-1801**
Outlander 1000R EFI DPS/EFI XT/XTP 16-18	-	-	**0214-1802**	**0214-1801**
Outlander Max 1000 EFI XT/EFI XTP/EFI LTD 16-18	-	-	**0214-1802**	**0214-1801**
Outlander Max 1000 EFI/DPS/LTD/XT/XTP/XMR 13-15	**0214-2163**	**0214-2164**	**0214-1802**	**0214-1801**
Renegade 1000 EFI/EFI STD/XXC 12-15	-	-	**0214-1802**	**0214-1801**
Renegade 1000R EFI/EFI XMR/EFI XXC 16-18	-	-	**0214-1802**	**0214-1801**
POLARIS				
Ranger 500 R10TH50AG/AR EFI 10	**0214-1498**	**0214-1498**	**0214-1495**	**0214-1495**
Ranger 500 R09HH50AG/AR EFI 09	**0214-1498**	**0214-1498**	-	-
Sportsman 550 A14ZN5EAB/C/M/S EPS/XP EPS 14	**0214-1775**[2]	**0214-1775**[2]	**0214-1764**[2]	**0214-1764**[2]
Sportsman 550 A14ZN5EFM Forest 14	**0214-1775**[2]	**0214-1775**[2]	**0214-1764**[2]	**0214-1764**[2]
Sportsman 550 A14DN5EAH/EAR Touring EPS 14	**0214-1775**[2]	**0214-1775**[2]	**0214-1764**[2]	**0214-1764**[2]
Sportsman 550 A14TN5EAA/EAD X2 EPS 14	**0214-1775**[2]	**0214-1775**[2]	**0214-1764**[2]	**0214-1764**[2]
Sportsman 550 A14TN5EAI X2 EPS LE EU 14	**0214-1775**[2]	**0214-1775**[2]	**0214-1764**[2]	**0214-1764**[2]
Sportsman 550 A14TN55FA X2 Intl 14	**0214-1775**[2]	**0214-1775**[2]	**0214-1764**[2]	**0214-1764**[2]
Sportsman 550 A14ZN55TA XP EPS HD Intl 14	**0214-1775**[2]	**0214-1775**[2]	**0214-1764**[2]	**0214-1764**[2]
Sportsman 550 A13ZN55AA/AQ/AZ 13	**0214-1775**[2]	**0214-1775**[2]	**0214-1764**[2]	**0214-1764**[2]
Sportsman 550 A13ZN5EAD/K/L/T EPS 13	**0214-1775**[2]	**0214-1775**[2]	**0214-1764**[2]	**0214-1764**[2]
Sportsman 550 A13ZN5EFF Forest 13	**0214-1775**[2]	**0214-1775**[2]	**0214-1764**[2]	**0214-1764**[2]
Sportsman 550 A13DN5EAF/EAR Touring EPS 13	**0214-1775**[2]	**0214-1775**[2]	**0214-1764**[2]	**0214-1764**[2]
Sportsman 550 A13DN5EFL Touring EPS Intl 13	**0214-1775**[2]	**0214-1775**[2]	**0214-1764**[2]	**0214-1764**[2]
Sportsman 550 A13TN55AA/AZ X2 13	**0214-1775**[2]	**0214-1775**[2]	**0214-1764**[2]	**0214-1764**[2]
Sportsman 550 A13TN55FA X2 Intl 13	**0214-1775**[2]	**0214-1775**[2]	**0214-1764**[2]	**0214-1764**[2]
Sportsman 550 A13ZN55TA XP HD 13	**0214-1775**[2]	**0214-1775**[2]	**0214-1764**[2]	**0214-1764**[2]
Sportsman 550 A12ZN5EAD/EAH/EAL/EAM/EAO EPS 12	**0214-1775**[2]	**0214-1775**[2]	**0214-1764**[2]	**0214-1764**[2]
Sportsman 550 A12ZN55AA/AQ/AZ 12	**0214-1775**[2]	**0214-1775**[2]	**0214-1764**[2]	**0214-1764**[2]
Sportsman 550 A12ZN5EFF Forest 12	**0214-1775**[2]	**0214-1775**[2]	**0214-1764**[2]	**0214-1764**[2]
Sportsman 550 A12DN5EAF/EAR Touring EPS 12	**0214-1775**[2]	**0214-1775**[2]	**0214-1764**[2]	**0214-1764**[2]
Sportsman 550 A12TN55AA/AZ X2 12	**0214-1775**[2]	**0214-1775**[2]	**0214-1764**[2]	**0214-1764**[2]
Sportsman 550 A12TN55FA X2 Intl 12	**0214-1775**[2]	**0214-1775**[2]	**0214-1764**[2]	**0214-1764**[2]
Sportsman 550 A12DN5EFR XP Touring EPS Intl 12	**0214-1775**[2]	**0214-1775**[2]	**0214-1764**[2]	**0214-1764**[2]
Sportsman 550 A11DX55AF/AZ Touring EPS Intl 11	**0214-1775**[2]	**0214-1775**[2]	**0214-1764**[2]	**0214-1764**[2]
Sportsman 550 A11DX55FL XP Touring EPS Intl 11	**0214-1775**[2]	**0214-1775**[2]	**0214-1764**[2]	**0214-1764**[2]
Sportsman 550 A11TN55AA/AZ X2 11	**0214-1775**[2]	**0214-1775**[2]	**0214-1764**[2]	**0214-1764**[2]
Sportsman 550 A11TN55FA X2 Intl 11	**0214-1775**[2]	**0214-1775**[2]	**0214-1764**[2]	**0214-1764**[2]
Sportsman 550 A11ZN55AA/AQ/AZ 11	**0214-1775**[2]	**0214-1775**[2]	**0214-1764**[2]	**0214-1764**[2]
Sportsman 550 A11ZX55AB/AK/AL/AT/AW/AX EPS 11	**0214-1775**[2]	**0214-1775**[2]	**0214-1764**[2]	**0214-1764**[2]
Sportsman 550 A11ZX55FF Forest 11	**0214-1775**[2]	**0214-1775**[2]	**0214-1764**[2]	**0214-1764**[2]
Sportsman 550 A10ZX55AL/AT/AX EPS 10	**0214-1775**[2]	**0214-1775**[2]	**0214-1764**[2]	**0214-1764**[2]
Sportsman 550 A10ZX55FX/FF EPS Intl 10	**0214-1775**[2]	**0214-1775**[2]	**0214-1764**[2]	**0214-1764**[2]
Sportsman 550 A10DX55AL/AF Touring EPS 10	**0214-1775**[2]	**0214-1775**[2]	**0214-1764**[2]	**0214-1764**[2]
Sportsman 550 A10TN55AL/AX X2 10	**0214-1775**[2]	**0214-1775**[2]	**0214-1764**[2]	**0214-1764**[2]
Sportsman 550 A10ZN55AL/AQ/AX XP 10	**0214-1775**[2]	**0214-1775**[2]	**0214-1764**[2]	**0214-1764**[2]
Sportsman 550 A09ZN55AL/AQ/AS/AT/AX XP 09	**0214-1775**[2]	**0214-1775**[2]	**0214-1764**[2]	**0214-1764**[2]
Sportsman 550 A09ZX55AC/AL/AQ/AS/AX XP EPS 09	**0214-1775**[2]	**0214-1775**[2]	**0214-1764**[2]	**0214-1764**[2]
Sportsman 550 A09ZN55FX XP Intl 09	**0214-1775**[2]	**0214-1775**[2]	**0214-1764**[2]	**0214-1764**[2]
Ranger 570 R19RCA57A1/A4 Full Size 19	**0214-1498**	**0214-1498**	**0214-1495**	**0214-1495**
Ranger 570 Crew 570 FS R19RDA57A1 19	**0214-1498**	**0214-1498**	**0214-1495**	**0214-1495**
Ranger 570 R18RCA57A1/A4/B4/B1 Full Size 18-19	**0214-1498**	**0214-1498**	**0214-1495**	**0214-1495**
Ranger 570 R18RDA57A1/B1 Full Size Crew 18-19	**0214-1498**	**0214-1498**	**0214-1495**	**0214-1495**
Ranger 570 R17RCA57A1/B1/A4/B4 Full Size 17	**0214-1498**	**0214-1498**	**0214-1495**	**0214-1495**
Ranger 570 R17RDA57A1/B1 Full Size Crew 17	**0214-1498**	**0214-1498**	**0214-1495**	**0214-1495**
Ranger 570 XP R16RTA57A1/A4/A9/B1/B4/B9 Full Size 16	**0214-1498**	**0214-1498**	**0214-1495**	**0214-1495**

[2] A causa di variazioni dovute al processo di fusione, è possibile che sia necessario levigare leggermente il mozzo OEM per far sì che ci sia abbastanza spazio per il giunto omocinetico esterno.

I codici articolo in GRASSETTO GRIGIO sono novità 2024

SEMIASSI RINFORZATI X-TREME (CONT)

APPLICAZIONI	COD. ART. ANTERIORE SINISTRO	COD. ART. ANTERIORE DESTRO	COD. ART POSTERIORE SINISTRO	COD. ART. POSTERIORE DESTRO
POLARIS (CONT)				
Ranger 570 XP R16RVA57A1/B1/E57A9/B9 Full Size Crew 16	**0214-1498**	**0214-1498**	**0214-1495**	**0214-1495**
Ranger 570 R15RUA57AA/E57AC EFI Full Size Crew 15	**0214-1498**	**0214-1498**	**0214-1495**	**0214-1495**
Ranger 570 R15RTA57AA/AR/AC/EAU Full Size 15	**0214-1498**	**0214-1498**	**0214-1495**	**0214-1495**
RZR 570 Z18VHA57F2 EU 18-19	**0214-1775**	**0214-1775**	-	-
RZR 570 Z18VHE57BV PS 18-19	**0214-1775**	**0214-1775**	-	-
RZR 570 Z17VHA57A2/E57AU 17	**0214-1775**	**0214-1775**	**0214-1495**	**0214-1495**
RZR 570 Z16VHA57A2/EAK/AS 16	**0214-1775**	**0214-1775**	-	-
RZR 570 Z16VHA57FJ EU 16	**0214-1775**	**0214-1775**	-	-
RZR 570 Z15VHA57AJ/E57AS 15	**0214-1775**	**0214-1775**	-	-
RZR 570 Z15VHA57FJ EU 15	**0214-1775**	**0214-1775**	-	-
RZR 570 Z14VH57AD/6EAI/6EAW 14	**0214-1775**	**0214-1775**	-	-
RZR 570 R13VH57AD/6EAK EFI 13	**0214-1775**	**0214-1775**	-	-
RZR 570 R13VH57FX EFI INTL 13	**0214-1775**	**0214-1775**	-	-
RZR 570 R12VH57AD 12	**0214-1775**	**0214-1775**	-	-
RZR 570 R12VH57FX 12	**0214-1775**	**0214-1775**	-	-
Ranger 700 R09HH68/HY68 EFI (tutti) 09	**0214-1498**	**0214-1498**	-	-
Ranger 800 R16RAA76AA/AJ 16	**0214-1498**[1]	**0214-1498**[1]	-	-
Ranger 800 R15RAA76AA/AJ 15	**0214-1498**[1]	**0214-1498**[1]	-	-
Ranger 800 R14TH76AA/AC/EAS/AAC/ACC/EASC 14	**0214-1498**	**0214-1498**	**0214-1495**	**0214-1495**
Ranger 800 R14HR76AA/AJ 14	**0214-1498**[1]	**0214-1498**[1]	-	-
Ranger 800 R14WH76AA Crew 14	**0214-1498**	**0214-1498**	**0214-1495**	**0214-1495**
Ranger 800 R13HR76AG/AR 13	**0214-1498**[1]	**0214-1498**[1]	-	-
Ranger 800 R13WH76AG/AR/EAH/EAI Crew 13	**0214-1498**	**0214-1498**	**0214-1495**	**0214-1495**
Ranger 800 R13TH76/7E EFI 13	**0214-1498**	**0214-1498**	**0214-1495**	**0214-1495**
Ranger 800 R12HR76AG/AR 12	**0214-1498**[1]	**0214-1498**[1]	-	-
Ranger 800 R12WH76AG/AR/EAH/EAV/EAW Crew 12	**0214-1498**	**0214-1498**	**0214-1495**	**0214-1495**
Ranger 800 XP R12TH76/TH7E/TX7E 12	**0214-1498**	**0214-1498**	**0214-1495**	**0214-1495**
Ranger 800 R11HR76AG/AR EFI 11	**0214-1498**[1]	**0214-1498**[1]	-	-
Ranger 800 R11TH76/TY76 EFI (tutti) 11	**0214-1498**	**0214-1498**	**0214-1495**	**0214-1495**
Ranger 800 R11WH76AG/AR/WY76AE/AH/AJ EFI Crew 11	**0214-1498**	**0214-1498**	**0214-1495**	**0214-1495**
Ranger 800 R10HR76AG/AR EFI 10	**0214-1498**[1]	**0214-1498**[1]	-	-
Ranger 800 R10TH76/TY76 EFI (tutti) 10	**0214-1498**	**0214-1498**	**0214-1495**	**0214-1495**
Ranger 800 R10WH76AG/AH/AR/AV/WY76AW EFI Crew 10	**0214-1498**	**0214-1498**	**0214-1495**	**0214-1495**
Scrambler 850/A18SVA85B5 18-19	**0214-1775**	**0214-1775**	**0214-1764**	**0214-1764**
Scrambler 850 A17SVA85A2 17	**0214-1775**	**0214-1775**	**0214-1764**	**0214-1764**
Scrambler 850 A16SVA85A2 (R07) 16	**0214-1775**	**0214-1775**	**0214-1764**	**0214-1764**
Scrambler 850 A15SVA85AD 15	**0214-1775**	**0214-1775**	**0214-1764**	**0214-1764**
Scrambler 850 A14GH85AD/EAI XP HO/EPS 14	**0214-1775**	**0214-1775**	**0214-1764**	**0214-1764**
Scrambler 850 A14GH8EFI XP HO EPS Intl 14	**0214-1775**	**0214-1775**	**0214-1764**	**0214-1764**
Scrambler 850 A13GH8EFK HO EPS Intl 13	**0214-1775**	**0214-1775**	**0214-1764**	**0214-1764**
Scrambler 850 A13GH85AJ/EAK HO/EPS HO 13	**0214-1775**	**0214-1775**	**0214-1764**	**0214-1764**
Sportsman 850 A18SYE85BB Touring SP 18-20	**0214-1775**[2]	**0214-1775**[2]	**0214-1764**[2]	**0214-1764**[2]
Sportsman 850 A18SXN85A8 High Lifter 18-20	**0214-1775**[2]	**0214-1775**[2]	**0214-1764**[2]	**0214-1764**[2]
Sportsman 850 A18SXA85B1/B7/SXE85BM/BS/B9 SP 18-20	**0214-1775**[2]	**0214-1775**[2]	**0214-1764**[2]	**0214-1764**[2]
Sportsman 850 A17SXN85A5 High Lifter 17	**0214-1775**[2]	**0214-1775**[2]	**0214-1764**[2]	**0214-1764**[2]
Sportsman 850 A17SXA85A1/A7/SXE85AB/AM/AS/A9 SP 17	**0214-1775**[2]	**0214-1775**[2]	**0214-1764**[2]	**0214-1764**[2]
Sportsman 850 A17SYE85AS Touring SP 17	**0214-1775**[2]	**0214-1775**[2]	**0214-1764**[2]	**0214-1764**[2]
Sportsman 850 A16SXN85A3 HL (R11) 16	**0214-1775**[2]	**0214-1775**[2]	**0214-1764**[2]	**0214-1764**[2]
Sportsman 850 A16SXE85AS/AM/AB/A85A1/A2/A9 SP (R04) 16	**0214-1775**[2]	**0214-1775**[2]	**0214-1764**[2]	**0214-1764**[2]
Sportsman 850 A16SYE85AS Touring SP (S06) 16	**0214-1775**[2]	**0214-1775**[2]	**0214-1764**[2]	**0214-1764**[2]
Sportsman 850 A15SXE85FI Forest EU 15	**0214-1775**[2]	**0214-1775**[2]	**0214-1764**[2]	**0214-1764**[2]
Sportsman 850 A15SXE85AS/AM/A85AA/AC/Ajm SP 15	**0214-1775**[2]	**0214-1775**[2]	**0214-1764**[2]	**0214-1764**[2]
Sportsman 850 A15SYE85AS/AV Touring SP 15	**0214-1775**[2]	**0214-1775**[2]	**0214-1764**[2]	**0214-1764**[2]
Sportsman 850 A15SYE85FS Touring SP EU 15	**0214-1775**[2]	**0214-1775**[2]	**0214-1764**[2]	**0214-1764**[2]
Sportsman 850 A15SYE85HS Touring SP MD 15	**0214-1775**[2]	**0214-1775**[2]	**0214-1764**[2]	**0214-1764**[2]
Sportsman 850 A15SXE85HI XP HO EPS MD 15	**0214-1775**[2]	**0214-1775**[2]	**0214-1764**[2]	**0214-1764**[2]
Sportsman 850 A14YN8EAJ/EAT WV 14	**0214-1775**[2]	**0214-1775**[2]	**0214-1764**[2]	**0214-1764**[2]
Sportsman 850 A14ZN8EFP Forest 14	**0214-1775**[2]	**0214-1775**[2]	**0214-1764**[2]	**0214-1764**[2]
Sportsman 850 A14DN8EFQ Touring Intl 14	**0214-1775**[2]	**0214-1775**[2]	**0214-1764**[2]	**0214-1764**[2]
Sportsman 850 A14DN8EAH/EAQ/EAR Touring EPS HO 14	**0214-1775**[2]	**0214-1775**[2]	**0214-1764**[2]	**0214-1764**[2]
Sportsman 850 A14ZN8EAB/C/I/M/P/S XP EPS HO 14	**0214-1775**[2]	**0214-1775**[2]	**0214-1764**[2]	**0214-1764**[2]
Sportsman 850 A13ZN8EFK/EFN Forest 13	**0214-1775**[2]	**0214-1775**[2]	**0214-1764**[2]	**0214-1764**[2]
Sportsman 850 A13DN8EFW Touring EPS Intl 13	**0214-1775**[2]	**0214-1775**[2]	**0214-1764**[2]	**0214-1764**[2]
Sportsman 850 A13DN8EAF/EAL/EAR Touring HO EPS 13	**0214-1775**[2]	**0214-1775**[2]	**0214-1764**[2]	**0214-1764**[2]
Sportsman 850 A13ZN85AA/AQ/AZ XP 13	**0214-1775**[2]	**0214-1775**[2]	**0214-1764**[2]	**0214-1764**[2]
Sportsman 850 A13ZN8EAD/K/L/T XP HO EPS 13	**0214-1775**[2]	**0214-1775**[2]	**0214-1764**[2]	**0214-1764**[2]
Sportsman 850 A12ZN8EFK/EFO Forest 12	**0214-1775**[2]	**0214-1775**[2]	**0214-1764**[2]	**0214-1764**[2]
Sportsman 850 A12DN8EAF/EAH/EAR/EAW Touring EPS 12	**0214-1775**[2]	**0214-1775**[2]	**0214-1764**[2]	**0214-1764**[2]
Sportsman 850 A12ZN85AA/AQ/AZ XP 12	**0214-1775**[2]	**0214-1775**[2]	**0214-1764**[2]	**0214-1764**[2]
Sportsman 850 A12ZN8EAD/EAH/EAL/EAM/EAO/EAS XP EPS 12	**0214-1775**[2]	**0214-1775**[2]	**0214-1764**[2]	**0214-1764**[2]
Sportsman 850 A12DN8EFW XP Touring EPS Intl 12	**0214-1775**[2]	**0214-1775**[2]	**0214-1764**[2]	**0214-1764**[2]
Sportsman 850 A11ZX85FF/FK Forest 11	**0214-1775**[2]	**0214-1775**[2]	**0214-1764**[2]	**0214-1764**[2]
Sportsman 850 A11DX85AF/AG/AZ Touring EPS 11	**0214-1775**[2]	**0214-1775**[2]	**0214-1764**[2]	**0214-1764**[2]
Sportsman 850 A11DX85FF Touring EPS Intl 11	**0214-1775**[2]	**0214-1775**[2]	**0214-1764**[2]	**0214-1764**[2]
Sportsman 850 A11TN85AA X2 11	**0214-1775**[2]	**0214-1775**[2]	**0214-1764**[2]	**0214-1764**[2]
Sportsman 850 A11ZN85AA/AQ/AZ XP 11	**0214-1775**[2]	**0214-1775**[2]	**0214-1764**[2]	**0214-1764**[2]
Sportsman 850 A11ZX85AB/AK/AL/AO/AS/AT/AW/AX XP EPS 11	**0214-1775**[2]	**0214-1775**[2]	**0214-1764**[2]	**0214-1764**[2]

[1] Semiasse centrale.

[2] A causa di variazioni dovute al processo di fusione, è possibile che sia necessario levigare leggermente il mozzo OEM per far sì che ci sia abbastanza spazio per il giunto omocinetico esterno.

SEMIASSI RINFORZATI X-TREME continua alla pagina successiva.

I codici articolo in GRASSETTO GRIGIO sono novità 2024

SEMIASSI RINFORZATI X-TREME (CONT)

APPLICAZIONI	COD. ART. ANTERIORE SINISTRO	COD. ART. ANTERIORE DESTRO	COD. ART POSTERIORE SINISTRO	COD. ART. POSTERIORE DESTRO
POLARIS (CONT)				
Sportsman 850 A10DX85AL/AF Touring EPS 10	**0214-1775**[2]	**0214-1775**[2]	**0214-1764**[2]	**0214-1764**[2]
Sportsman 850 A10ZN85AL/AQ/AX XP 10	**0214-1775**[2]	**0214-1775**[2]	**0214-1764**[2]	**0214-1764**[2]
Sportsman 850 A10ZX85AK/AL/AS/AT/AX XP EPS 10	**0214-1775**[2]	**0214-1775**[2]	**0214-1764**[2]	**0214-1764**[2]
Sportsman 850 A10ZX85FL/FF XP EPS Intl 10	**0214-1775**[2]	**0214-1775**[2]	**0214-1764**[2]	**0214-1764**[2]
Sportsman 850 A09ZN85FL/8CFL XP Intl 09	**0214-1775**[2]	**0214-1775**[2]	**0214-1764**[2]	**0214-1764**[2]
Sportsman 850 A09ZX85/8X XP EPS (tutti) 09	**0214-1775**[2]	**0214-1775**[2]	**0214-1764**[2]	**0214-1764**[2]
Sportsman 850 A09ZX85FS/CFS XP EPS Intl 09	**0214-1775**[2]	**0214-1775**[2]	**0214-1764**[2]	**0214-1764**[2]
Sportsman 850 A09ZN85/8X XP (tutti) 09	**0214-1775**[2]	**0214-1775**[2]	**0214-1764**[2]	**0214-1764**[2]
Ranger 900 Crew 19	**0214-1498**	**0214-1498**	**0214-1495**	**0214-1495**
Ranger 900 XP (tutti) 19	**0214-1498**	**0214-1498**	**0214-1495**	**0214-1495**
Ranger 900 R18RVA87A1/B1/E87A9/B9 Crew 6P SP 18-19	**0214-1498**	**0214-1498**	**0214-1495**	**0214-1495**
Ranger 900 R18RTE87F1/S87C1/F1 Poland 18-19	**0214-1498**	**0214-1498**	**0214-1495**	**0214-1495**
Ranger 900 R18RT_87 XP (tutti) 18-19	**0214-1498**	**0214-1498**	**0214-1495**	**0214-1495**
Ranger 900 R17RVA87A1/B1/E87A9/B9 Crew 6P SP 17	**0214-1498**	**0214-1498**	**0214-1495**	**0214-1495**
Ranger 900 R17RTE87FU/F1/S87CU/C1/FU EPS Poland 17	**0214-1498**	**0214-1498**	**0214-1495**	**0214-1495**
Ranger 900 XP R17RT_87 tutti 16-17	**0214-1498**	**0214-1498**	**0214-1495**	**0214-1495**
Ranger 900 16RUA/RUE/RVA/RVE Crew tutti 16	**0214-1498**	**0214-1498**	**0214-1495**	**0214-1495**
Ranger 900 XP EU R16RTE87F1/U87FK 16	**0214-1498**	**0214-1498**	**0214-1495**	**0214-1495**
Ranger 900 R15RUA87/E87/YAA/ZAC Crew tutti 15	**0214-1498**	**0214-1498**	**0214-1495**	**0214-1495**
Ranger 900 XP R15RTA/E87 tutti 15	**0214-1498**	**0214-1498**	**0214-1495**	**0214-1495**
Ranger 900 XP EU R15RTE87FA 15	**0214-1498**	**0214-1498**	**0214-1495**	**0214-1495**
Ranger 900 R14WH88A/9EA Crew tutti 14	**0214-1498**	**0214-1498**	**0214-1495**	**0214-1495**
Ranger 900 XP R14UH88/9E/9EAN/9EAI/9EAIC tutti 14	**0214-1498**	**0214-1498**	**0214-1495**	**0214-1495**
Ranger 900 XP R13UH88/UH9E tutti 13	**0214-1498**	**0214-1498**	**0214-1495**	**0214-1495**
RZR 900 XP/XP 4 Turbo (tutti) 18-19	**0214-1499**	**0214-1499**	**0214-1496**	**0214-1496**
RZR 900 XP 4 Turbo Z17VFE92AK/AM 17	**0214-1499**	**0214-1499**	**0214-1496**	**0214-1496**
RZR 900 XP Turbo Z17VDE92AK/AM/LK 17	**0214-1499**	**0214-1499**	**0214-1496**	**0214-1496**
RZR 900 XP 4 Turbo Z16VFE92AE/AH/AS/AW 16	**0214-1499**	**0214-1499**	**0214-1496**	**0214-1496**
RZR 900 XP Turbo Z16VDE92AE/AH/AV/AS/AW/N8 16	**0214-1499**	**0214-1499**	**0214-1496**	**0214-1496**
RZR 900 XP Turbo Z16VDE92NH MD 16	**0214-1499**	**0214-1499**	**0214-1496**	**0214-1496**
Ranger 1000 R19RSE99AS/A1/A9/B1/B9/BS Crew XP PS 19	**0214-1498**	**0214-1498**	**0214-1495**	**0214-1495**
Ranger 1000 R19RSU99AS Crew XP PS NSTR 19	**0214-1498**	**0214-1498**	**0214-1495**	**0214-1495**
Ranger 1000 XP R18RV_99 PS MD Crew (tutti) 18-19	**0214-1498**	**0214-1498**	**0214-1495**	**0214-1495**
Ranger 1000 XP R18RVE99NX PS MD Crew (tutti) 18-19	**0214-1498**	**0214-1498**	**0214-1495**	**0214-1495**
Ranger 1000 R18RTAD1B1/ED1N1 Diesel 18-19	**0214-1498**	**0214-1498**	**0214-1495**	**0214-1495**
Ranger 1000 R18RVAD1B1 Diesel Crew 18-19	**0214-1498**	**0214-1498**	**0214-1495**	**0214-1495**
Ranger 1000 R18RVAD1N1 Diesel Crew MD 18-19	**0214-1498**	**0214-1498**	**0214-1495**	**0214-1495**
Ranger 1000 R18RTED1F1/SD1C1 Diesel Poland 18-19	**0214-1498**	**0214-1498**	**0214-1495**	**0214-1495**
Ranger 1000 XP R18RRE99FM/SFM/SCM EU/TRACTOR/ZUG 18-19	**0214-1498**	**0214-1498**	**0214-1495**	**0214-1495**
Ranger 1000 XP R18RRU99AS PS NSTR 18-19	**0214-1498**	**0214-1498**	**0214-1495**	**0214-1495**
Ranger 1000 R17RV_99 Crew XP PS tutti 17	**0214-1498**	**0214-1498**	**0214-1495**	**0214-1495**
Ranger 1000 R17RTAD1A1/ED1N1 Diesel 17	**0214-1498**	**0214-1498**	**0214-1495**	**0214-1495**
Ranger 1000 R17RVAD1A1 Diesel Crew 17	**0214-1498**	**0214-1498**	**0214-1495**	**0214-1495**
Ranger 1000 R17RTED1F1/SD1C1 Diesel Poland 17	**0214-1498**	**0214-1498**	**0214-1495**	**0214-1495**
Ranger 1000 XP R17RT_99 tutti 17	**0214-1498**	**0214-1498**	**0214-1495**	**0214-1495**
Ranger 1000 R16RTAD1A1/ED1E1 Diesel 16	**0214-1498**	**0214-1498**	**0214-1495**	**0214-1495**
Ranger 1000 R16RVAD1A1 Diesel Crew 16	**0214-1498**	**0214-1498**	**0214-1495**	**0214-1495**
Ranger 1000 R16RTED1F1 Diesel EU 16	**0214-1498**	**0214-1498**	**0214-1495**	**0214-1495**
Ranger 1000 R15RTAD1AA/EA/ED1EA Diesel 15	**0214-1498**	**0214-1498**	**0214-1495**	**0214-1495**
Ranger 1000 R15RUAD1AA Diesel Crew 15	**0214-1498**	**0214-1498**	**0214-1495**	**0214-1495**
Ranger 1000 R15RTAD1FA Diesel EU 15	**0214-1498**	**0214-1498**	**0214-1495**	**0214-1495**
Ranger 1000 HST R16B1PD1AA/2P 16	**0214-1498**	**0214-1498**	-	-
Ranger 1000 HST R151DPD1AA/2D 15	**0214-1498**	**0214-1498**	-	-
Ranger 1000 Diesel HST/Deluxe R141D9JDA/2D9JDA 14	**0214-1498**	**0214-1498**	-	-
RZR 1000 XP (tutti eccetto edizioni High Lifter/AZ) 18-19	**0214-1497**	**0214-1497**	**0214-1496**	**0214-1496**
RZR 1000 Z17VDR99AZ XP 17	**0214-1499**	**0214-1499**	**0214-1496**	**0214-1496**
RZR 1000 XP High Lifter 17	**0214-1499**	**0214-1499**	**0214-1496**	**0214-1496**
RZR 1000 Z17VD_99AB/AK/AM/AW/LW XP 17	**0214-1497**	**0214-1497**	**0214-1496**	**0214-1496**
RZR 1000 Z17VFE99AM/AW/LW/M99AB XP 4 17	**0214-1497**	**0214-1497**	**0214-1496**	**0214-1496**
RZR 1000 Z16VDE99FM/NM XP EU/MD 16	**0214-1497**	**0214-1497**	**0214-1496**	**0214-1496**
RZR 1000 Z16VFE99AF/AM/M99AM (prodotto prima del 19/10/15) XP 4 16	**0214-1497**	**0214-1497**	**0214-1496**	**0214-1496**
RZR 1000 Z16VDE99AF/AM/LM/M99AM XP 16	**0214-1497**	**0214-1497**	**0214-1496**	**0214-1496**
RZR 1000 XP High Lifter 16	**0214-1497**	**0214-1497**	**0214-1496**	**0214-1496**
RZR 1000 Z15VDE99AT/AL/AV/AW/LP/EW XP 15	**0214-1497**	**0214-1497**	**0214-1496**	**0214-1496**
RZR 1000 Z15VDE99FV XP Intl 15	**0214-1497**	**0214-1497**	**0214-1496**	**0214-1496**
RZR 1000 Z15VFE99AT/AV/AP XP 4 15	**0214-1497**	**0214-1497**	**0214-1496**	**0214-1496**
RZR 1000 Z14ST1EAM/EAW/EAK/EAN/EFW XP 14	**0214-1497**	**0214-1497**	**0214-1496**	**0214-1496**
RZR 1000 Z14ST1EFX XP Intl 14	**0214-1497**	**0214-1497**	**0214-1496**	**0214-1496**
RZR 1000 Z146T1EAM/EAW XP 4 PS 14	**0214-1497**	**0214-1497**	**0214-1496**	**0214-1496**
RZR 1000 RS1 18-19	-	-	**0214-1496**	**0214-1496**
RZR 1000 XP (tutti eccetto Highlifter o AZ) 18-19	**0214-1497**	**0214-1497**	**0214-1496**	**0214-1496**
RZR 1000 XP 4 (tutti) 18-19	**0214-1497**	**0214-1497**	**0214-1496**	**0214-1496**
RZR 1000 XP Z17VDR99AZ 17	**0214-1499**	**0214-1499**	-	-
RZR 1000 XP Highlifter 17	**0214-1499**	**0214-1499**	-	-
RZR 1000 XP Z17VD_99AB/AK/AM/AW/LW 17	**0214-1497**	**0214-1497**	**0214-1496**	**0214-1496**
RZR 1000 XP 4 Z17VFE99AM/AW/LW/M99AB 17	**0214-1497**	**0214-1497**	**0214-1496**	**0214-1496**
RZR 1000 XP Z16VDE99FM/NM EU/MD 16	**0214-1497**	**0214-1497**	**0214-1496**	**0214-1496**
RZR 1000 XP 4 Z16VFE99AF/AM/M99AM (produzione prima del 19/10/15) 16	**0214-1497**	**0214-1497**	**0214-1496**	**0214-1496**

[2] A causa di variazioni dovute al processo di fusione, è possibile che sia necessario levigare leggermente il mozzo OEM per far sì che ci sia abbastanza spazio per il giunto omocinetico esterno.

I codici articolo in GRASSETTO GRIGIO sono novità 2024

SEMIASSI RINFORZATI X-TREME (CONT)

APPLICAZIONI	COD. ART. ANTERIORE SINISTRO	COD. ART. ANTERIORE DESTRO	COD. ART POSTERIORE SINISTRO	COD. ART. POSTERIORE DESTRO
POLARIS (CONT)				
RZR 1000 XP Z16VDE99AF/AM/LM/M99AM 16	**0214-1497**	**0214-1497**	**0214-1496**	**0214-1496**
RZR 1000 XP Highlifter 16	**0214-1497**	**0214-1497**	-	-
RZR 1000 XP Z15VDE99AT/AL/AV/AW/LP/EW 15	**0214-1497**	**0214-1497**	-	-
RZR 1000 XP INTL Z15VDE99FV 15	**0214-1497**	**0214-1497**	-	-
RZR 1000 XP 4 Z15VFE99AT/AV/AP 15	**0214-1497**	**0214-1497**	-	-
RZR 1000 XP Z14ST1EAM/EAW/EAK/EAN/EFW 14	**0214-1497**	**0214-1497**	-	-
RZR 1000 XP INTL Z14ST1EFX 14	**0214-1497**	**0214-1497**	-	-
RZR 1000 XP 4 PS Z146T1EAM/EAW 14	**0214-1497**	**0214-1497**	-	-
Scrambler 1000 A18SVS95FR XP Zug 18-19	**0214-1775**	**0214-1775**	**0214-1764**	**0214-1764**
Scrambler 1000 A18SVS95CR/ER Tractor 18-19	**0214-1775**	**0214-1775**	**0214-1764**	**0214-1764**
Scrambler 1000 A17SVE95FM EU 17	**0214-1775**	**0214-1775**	**0214-1764**	**0214-1764**
Scrambler 1000 A17SVA95N2/SVE95NM MD 17	**0214-1775**	**0214-1775**	**0214-1764**	**0214-1764**
Scrambler 1000 A17SVS95CM/T95C2 Tractor 17	**0214-1775**	**0214-1775**	**0214-1764**	**0214-1764**
Scrambler 1000 A17SVE95AM XP 17	**0214-1775**	**0214-1775**	**0214-1764**	**0214-1764**
Scrambler 1000 A17SVS95FM XP Zug 17	**0214-1775**	**0214-1775**	**0214-1764**	**0214-1764**
Scrambler 1000 A16SVE95NM/AN2 MD (R06) 16	**0214-1775**	**0214-1775**	**0214-1764**	**0214-1764**
Scrambler 1000 A16SVS95CM/T95C2 Tractor (R07) 16	**0214-1775**	**0214-1775**	**0214-1764**	**0214-1764**
Scrambler 1000 A16SVE95AA/AM XP (R08) 16	**0214-1775**	**0214-1775**	**0214-1764**	**0214-1764**
Scrambler 1000 A15SVE95HW MD 15	**0214-1775**	**0214-1775**	**0214-1764**	**0214-1764**
Scrambler 1000 A15SVE95AW XP 15	**0214-1775**	**0214-1775**	**0214-1764**	**0214-1764**
Scrambler 1000 A15SVE95FW XP EU 15	**0214-1775**	**0214-1775**	**0214-1764**	**0214-1764**
Scrambler 1000 A14GH9EFW XP HO EPS Intl 14	**0214-1775**	**0214-1775**	**0214-1764**	**0214-1764**
Scrambler 1000 A14GH9EAW XP HO EPS 14	**0214-1775**	**0214-1775**	**0214-1764**	**0214-1764**
Sportsman 1000 A18SXM95AL High Lifter 18-19	**0214-1775**[2]	**0214-1775**[2]	**0214-1764**[2]	**0214-1764**[2]
Sportsman 1000 A18SXD95B9/SXE95BR/BC XP 18-19	**0214-1775**[2]	**0214-1775**[2]	**0214-1764**[2]	**0214-1764**[2]
Sportsman 1000 A18SXE95FR XP EU 18-19	**0214-1775**[2]	**0214-1775**[2]	**0214-1764**[2]	**0214-1764**[2]
Sportsman 1000 A18SXS95CC/CR/ER XP Tractor 18-19	**0214-1775**[2]	**0214-1775**[2]	**0214-1764**[2]	**0214-1764**[2]
Sportsman 1000 A18SYE95BU XP Touring 18-19	**0214-1775**[2]	**0214-1775**[2]	**0214-1764**[2]	**0214-1764**[2]
Sportsman 1000 A18SXS95FR ZP Zug 18-19	**0214-1775**[2]	**0214-1775**[2]	**0214-1764**[2]	**0214-1764**[2]
Sportsman 1000 A17SXM95AM High Lifter 17	**0214-1775**[2]	**0214-1775**[2]	**0214-1764**[2]	**0214-1764**[2]
Sportsman 1000 A17SXD95A9/SXE95AC/AL XP 17	**0214-1775**[2]	**0214-1775**[2]	**0214-1764**[2]	**0214-1764**[2]
Sportsman 1000 A17SXE95NL XP MD 17	**0214-1775**[2]	**0214-1775**[2]	**0214-1764**[2]	**0214-1764**[2]
Sportsman 1000 A17SYE95AK Touring 17	**0214-1775**[2]	**0214-1775**[2]	**0214-1764**[2]	**0214-1764**[2]
Sportsman 1000 A17SYS95CK Touring Tractor 17	**0214-1775**[2]	**0214-1775**[2]	**0214-1764**[2]	**0214-1764**[2]
Sportsman 1000 A16SXM95AL HL (R12) 16	**0214-1775**[2]	**0214-1775**[2]	**0214-1764**[2]	**0214-1764**[2]
Sportsman 1000 A16SXE95NK/A95N2 MD (R04) 16	**0214-1775**[2]	**0214-1775**[2]	**0214-1764**[2]	**0214-1764**[2]
Sportsman 1000 A16SXS95CK/CG/T95C2 XP/Tractor (R05) 16	**0214-1775**[2]	**0214-1775**[2]	**0214-1764**[2]	**0214-1764**[2]
Sportsman 1000 A16SYE95AK/AP Touring (R06) 16	**0214-1775**[2]	**0214-1775**[2]	**0214-1764**[2]	**0214-1764**[2]
Sportsman 1000 A16SYE95NK Touring MD (R03) 16	**0214-1775**[2]	**0214-1775**[2]	**0214-1764**[2]	**0214-1764**[2]
Sportsman 1000 A16SYS95CK Touring Tractor (R08) 16	**0214-1775**[2]	**0214-1775**[2]	**0214-1764**[2]	**0214-1764**[2]
Sportsman 1000 A16SXE95AG/AR/D95A9 XP (R03) 16	**0214-1775**[2]	**0214-1775**[2]	**0214-1764**[2]	**0214-1764**[2]
Sportsman 1000 A16SXS95FK XP/ZUG (R04) 16	**0214-1775**[2]	**0214-1775**[2]	**0214-1764**[2]	**0214-1764**[2]
Sportsman 1000 A15SXE95FK Forest EU 15	**0214-1775**[2]	**0214-1775**[2]	**0214-1764**[2]	**0214-1764**[2]
Sportsman 1000 A15SXE95HK MD 15	**0214-1775**[2]	**0214-1775**[2]	**0214-1764**[2]	**0214-1764**[2]
Sportsman 1000 A15SYE95AX Touring 15	**0214-1775**[2]	**0214-1775**[2]	**0214-1764**[2]	**0214-1764**[2]
Sportsman 1000 A15SXE95AC/AK XP 15	**0214-1775**[2]	**0214-1775**[2]	**0214-1764**[2]	**0214-1764**[2]
Brutus D16B4PD1AJ/B4 HD/HDPTO 16	**0214-1498**	**0214-1498**	-	-
Brutus D151DPD1AJ/2D/1L/1M/2M HD/HDPTO 15	**0214-1498**	**0214-1498**	-	-
Brutus D142M9JDJ/1L9JDJ/1D9JDJ/2D9JDJ HD/HDPTO 14	**0214-1498**	**0214-1498**	-	-
Brutus D131D9JDJ/1L9JDJ/2M9JDJ HD/HDPTO 13	**0214-1498**	**0214-1498**	-	-
Military MRZR2 UPFIT M13JT9EME 13	**0214-1498**	**0214-1498**	-	-
Military MRZR4 M13XT9EMA 13	**0214-1498**	**0214-1498**	-	-
Military Ranger RZR M13VE76AA/AD S/SW 13	**0214-1498**	**0214-1498**	-	-
Military Ranger RZR M12VE76AA/AD SW 12	**0214-1498**	**0214-1498**	-	-
Military Ranger RZR M09VH76MD/MX S 09	**0214-1498**	**0214-1498**	-	-
Military Ranger Crew M11WH76AG 11	**0214-1498**	**0214-1498**	**0214-1495**	**0214-1495**
YAMAHA				
YXZ1000R YXZ10YMXJD EPS 18-20	**0214-1778**	**0214-1778**	**0214-1779**	**0214-1779**
YXZ1000R YXZ10YMSJL EPS SE 18-20	**0214-1778**	**0214-1778**	**0214-1779**	**0214-1779**
YXZ1000R YXZ10YESJL EPS SS SE 18-20	**0214-1778**	**0214-1778**	**0214-1779**	**0214-1779**
YXZ1000R YXZ10YESJW EPS SS SE 18-20	**0214-1778**	**0214-1778**	**0214-1779**	**0214-1779**
YXZ1000R YXZ10YEXJD EPS SS 18-20	**0214-1778**	**0214-1778**	**0214-1779**	**0214-1779**
YXZ1000R YXZ10YMXHL EPS 17	**0214-1778**	**0214-1778**	**0214-1779**	**0214-1779**
YXZ1000R YXZ10YMSHB EPS SE 17	**0214-1778**	**0214-1778**	**0214-1779**	**0214-1779**
YXZ1000R YXZ10YEXHL/YXZ10YEXHO EPS SS 17	**0214-1778**	**0214-1778**	**0214-1779**	**0214-1779**
YXZ1000R YXZ10YESHB EPS SS SE 17	**0214-1778**	**0214-1778**	**0214-1779**	**0214-1779**
YXZ1000R YXZ10YPXGL/YXZ10YPXGO EPS 16	**0214-1778**	**0214-1778**	**0214-1779**	**0214-1779**
YXZ1000R YXZ10YPSGS/YXZ10YPSGY EPS SE 16	**0214-1778**	**0214-1778**	**0214-1779**	**0214-1779**

[2] A causa di variazioni dovute al processo di fusione, è possibile che sia necessario levigare leggermente il mozzo OEM per far sì che ci sia abbastanza spazio per il giunto omocinetico esterno.

KIT CUFFIA

COD. ART. SEMIASSE	COD. ART. CUFFIA LATO INTERNO	COD. ART. CUFFIA LATO ESTERNO
BOMBARDIER/CAN-AM		
0214-1769	**0213-0837**	**0213-0837**
0214-1770	**0213-0837**	**0213-0837**
0214-1771	**0213-0838**	**0213-0838**
0214-1772	**0213-0837**	**0213-0837**
0214-1773	**0213-0837**	**0213-0837**
0214-1774	**0213-0838**	**0213-0838**

COD. ART. SEMIASSE	COD. ART. CUFFIA LATO INTERNO	COD. ART. CUFFIA LATO ESTERNO
POLARIS		
0214-1495	**0213-0837**	**0213-0837**
0214-1496	**0213-0838**	**0213-0838**
0214-1497	**0213-0837**	**0213-0837**
0214-1498	**0213-0837**	**0213-0837**
0214-1499	**0213-0836**	**0213-0836**
0214-1764	**0213-0836**	**0213-0836**

COD. ART. SEMIASSE	COD. ART. CUFFIA LATO INTERNO	COD. ART. CUFFIA LATO ESTERNO
POLARIS (CONT)		
0214-1775	**0213-0836**	**0213-0836**
YAMAHA		
0214-1778	**0213-0839**	**0213-0837**
0214-1779	**0213-0837**	**0213-0837**

I codici articolo in **GRASSETTO GRIGIO** sono novità 2024


0214-1283



0214-1330

SEMIASSI RINFORZATI

- Lavorazione a CNC per prestazioni straordinarie
- L'acciaio al cromo-molibdeno resisterà anche alle coppie più estreme
- Cuffie in elastomero di poliestere termoplastico resistente e a prova di rotture
- Gli ampi angoli di articolazione impediscono la torsione del semiasse
- Diametro semiasse più grande del 15-20% rispetto a quello standard e giunto omocinetico più grande del 10-15% rispetto a quello standard

KIT CUFFIA

- I kit includono una cuffia, due fascette e una confezione di grasso

NOTA BENE: I semiassi rinforzati sono compatibili sono con kit cuffia Demon Powersports.

APPLICAZIONI	COD. ART. ANTERIORE SINISTRO	COD. ART. ANTERIORE DESTRO	COD. ART POSTERIORE SINISTRO	COD. ART. POSTERIORE DESTRO
ARCTIC CAT/TEXTRON				
Wildcat Sport/XT/Limited (700cc) 15-19	-	-	**0214-1283**	**0214-1283**
Wildcat Trail (700cc) 14-19	-	-	**0214-1281**	**0214-1281**
CAN-AM/BOMBARDIER				
Outlander 400 EFI (solo International) 15	-	-	**0214-1259**	**0214-1258**
Outlander 400 EFI/XT 06-08	**0214-1257**	**0214-1256**	-	-
Outlander 400 EFI/XT 09-14	**0214-1257**	**0214-1256**	**0214-1259**	**0214-1258**
Outlander Max 400 EFI/XT 06-08	**0214-1257**	**0214-1256**	-	-
Outlander Max 400 EFI/XT 09-15	**0214-1257**	**0214-1256**	**0214-1259**	**0214-1258**
Outlander 450/DPS/PRO/Hunter Edition 13-20	**0214-1987**	**0214-1986**	**0214-1259**	**0214-1258**
Outlander 500 EFI/DPS/XT/PRO/Max 13-18	**0214-1987**	**0214-1986**	**0214-1259**	**0214-1258**
Outlander 500 EFI/XT 07-12	**0214-1257**	**0214-1256**	**0214-1259**	**0214-1258**
Outlander Max 500 EFI/DPS/XT 13-18	**0214-1987**	**0214-1986**	-	-
Outlander Max 500 EFI/DPS/XT/LTD 08-12	**0214-1257**	**0214-1256**	**0214-1259**	**0214-1258**
Outlander Max 500 STD/XT 07	**0214-1257**	**0214-1256**	**0214-1259**	**0214-1258**
Renegade 500 EFI/EFI 10-12	**0214-1257**	**0214-1256**	**0214-1259**	**0214-1258**
Renegade 500 EFI/EFI 13-18	**0214-1987**	**0214-1986**	-	-
Renegade 500 08-09	**0214-1257**	**0214-1256**	**0214-1259**	**0214-1258**
Outlander 570 19	**0214-1931**	**0214-1932**	**0214-1933**	**0214-1934**
Outlander 570 EFI T3 DPS/XT/PRO (produzione prima di novembre 17) 18-19	**0214-1987**	**0214-1986**	-	-
Outlander 570 L X MR 16	**0214-1987**	**0214-1986**	**0214-1259**	**0214-1258**
Outlander Max 570 EFI T3/DPS/XT/XMR/Hunter 18-19	**0214-1987**	**0214-1986**	-	-
Renegade 570 EFI XMR 19	**0214-1931**	**0214-1932**	**0214-1933**	**0214-1934**
Outlander 650 XMR 19-20	**0214-1931**	**0214-1932**	**0214-1933**	**0214-1934**
Outlander 650 19	**0214-1931**	**0214-1932**	**0214-1933**	**0214-1934**
Outlander 650 XT/EFI 6x6 15-16	-	-	**0214-1258**[3]	**0214-1259**[3]
Outlander 650 DPS/XT/PRO/North Edition 17-18	**0214-1987**	**0214-1986**	-	-
Outlander 650 EFI/DPS/XT/XMR 13-16	**0214-1987**	**0214-1986**	**0214-1259**	**0214-1258**
Outlander 650/XT/EFI/EFI XT 07-12	**0214-1257**	**0214-1256**	**0214-1259**	**0214-1258**
Outlander Max 650 EFI/DPS/X/XT-P 13-16	**0214-1987**	**0214-1986**	**0214-1259**	**0214-1258**
Outlander Max 650 EFI/DPS/X/XT-P 17-18	**0214-1987**	**0214-1986**	-	-
Outlander Max 650 EFI/EFI XT/XTP 09-12	**0214-1257**	**0214-1256**	**0214-1259**	**0214-1258**
Outlander Max 650/XT 07-08	**0214-1257**	**0214-1256**	-	-
Commander 800/DPS/XT 11-15	-	-	**0214-1270**	**0214-1270**
Commander 800/DPS/XT 16-19	-	-	**0214-1299**	**0214-1299**
Commander 800R/EFI//DPS/XT 11-16	**0214-1284**	**0214-1285**	-	-
Maverick 800 Trail/DPS 19-20	**0214-1935**	**0214-1935**	**0214-1930**	**0214-1930**
Maverick 800 Trail/DPS 18	-	-	**0214-1930**	**0214-1930**
Outlander 800R EFI/DPS/XT/XT-P 13-15	**0214-1987**	**0214-1986**	**0214-1259**	**0214-1258**
Outlander 800R EFI/DPS/XT/XT-P 16-18	**0214-1987**	**0214-1986**	-	-
Outlander 800R EFI/XT/XMR/XXC 07-12	**0214-1257**	**0214-1256**	**0214-1259**	**0214-1258**
Outlander Max 800R EFI/DPS/XT/XT-P 13-15	**0214-1987**	**0214-1986**	**0214-1259**	**0214-1258**
Outlander Max 800R EFI/DPS/XT/XT-P 16-18	**0214-1987**	**0214-1986**	-	-
Outlander 800R EFI/XT/XTP/Limited 09-12	**0214-1257**	**0214-1256**	**0214-1259**	**0214-1258**
Outlander 800/XT/Limited 07-08	**0214-1257**	**0214-1256**	**0214-1259**	**0214-1258**
Renegade 800R EFI 15	**0214-1987**	**0214-1986**	**0214-1259**	**0214-1258**
Renegade 800R EFI 16-18	**0214-1987**	**0214-1986**	-	-
Renegade 800R EFI/XXC 13-14	**0214-1987**	**0214-1986**	**0214-1259**	**0214-1258**
Renegade 800R EFI/X/XXC/EFI/EFI XXC 09-12	**0214-1257**	**0214-1256**	**0214-1259**	**0214-1258**
Renegade 800/800X/EFI 08	**0214-1257**	**0214-1256**	**0214-1259**	**0214-1258**
Renegade 800 EFI 07	**0214-1257**	**0214-1256**	**0214-1259**	**0214-1258**
Renegade 850 EFI/XXC 16	**0214-1987**	**0214-1986**	**0214-1259**	**0214-1258**
Renegade 850 EFI/XXC 17-18	**0214-1987**	**0214-1986**	-	-
Outlander 850 XMR 19-20	**0214-1931**	**0214-1932**	**0214-1933**	**0214-1934**
Outlander 850 19	**0214-1931**	**0214-1932**	**0214-1933**	**0214-1934**
Outlander 850 DPS/XT/XT-P 16	**0214-1987**	**0214-1986**	**0214-1259**	**0214-1258**
Outlander Max 850 EFI XT/XTP/XMR/XXC/North Edition 17-19	**0214-1987**	**0214-1986**	-	-
Outlander Max 850 XT/XT-P 16	**0214-1987**	**0214-1986**	**0214-1259**	**0214-1258**
Commander 1000 Max/EFI/DPS/XT/Limited 11-15	**0214-1284**	**0214-1285**	**0214-1270**[1]	**0214-1270**[1]
Commander 1000 Max/EFI/DPS/XT/Limited 16-19	-	-	**0214-1299**	**0214-1299**

[1] Non compatibile con modelli dotati di differenziale posteriore autobloccante.
[3] Semiasse centrale.

I codici articolo in GRASSETTO GRIGIO sono novità 2024

SEMIASSI RINFORZATI (CONT)

APPLICAZIONI	COD. ART. ANTERIORE SINISTRO	COD. ART. ANTERIORE DESTRO	COD. ART POSTERIORE SINISTRO	COD. ART. POSTERIORE DESTRO
CAN-AM/BOMBARDIER (CONT)				
Defender/Traxter 1000 XT/PRO/DPS/Hunter/HD5/HD8/HD10 18-19	**0214-1298**	**0214-1297**	-	-
Defender/Traxter 1000 Max/DPS/XT/XT Mossy Oak 17	**0214-1298**	**0214-1297**	-	-
Maverick 1000 Trail/DPS 19-20	**0214-1935**	**0214-1935**	**0214-1930**	**0214-1930**
Maverick 1000 XMR/XXC/DPS 18-19	**0214-1286**	**0214-1287**	**0214-1288**	**0214-1288**
Maverick 1000 Trail/DPS 18	-	-	**0214-1930**	**0214-1930**
Maverick 1000 Turbo/DPS (2 posti) 17	**0214-1286**	**0214-1287**	**0214-1296**	**0214-1296**
Maverick 1000 Turbo/XDS/DPS/X MR 15-16	**0214-1286**	**0214-1287**	**0214-1296**	**0214-1296**
Maverick 1000 XC/XXC 14-16	**0214-1291**	**0214-1292**	**0214-1293**	**0214-1293**
Maverick Max DPS/XMR 18-19	**0214-1286**	**0214-1287**	**0214-1288**	**0214-1288**
Maverick 1000/XRS 13	**0214-1286**	**0214-1287**	**0214-1288**	**0214-1288**
Maverick Max 1000 DPS/Turbo/XDX Turbo/XRS Turbo (4 posti) 17	**0214-1286**	**0214-1287**	**0214-1296**	**0214-1296**
Maverick Max 1000 DPS/XDS/Turbo/X DX Turbo/X RS Turbo 15-16	**0214-1286**	**0214-1287**	**0214-1296**	**0214-1296**
Maverick Max 1000/XMR/XRS/XRS-DPS 14-15	**0214-1286**	**0214-1287**	**0214-1288**	**0214-1288**
Outlander 1000 DPS/XT/XTP 19	**0214-1931**	**0214-1932**	**0214-1933**	**0214-1934**
Outlander 1000 DPS/XT/XMR/XTP/XXC/Hunter 17-18	**0214-1987**	**0214-1986**	-	-
Outlander 1000 DPS/XT/XT-P 16	**0214-1987**	**0214-1986**	**0214-1259**	**0214-1258**
Outlander 1000 EFI DPS/XT/XT-P/XMR 13-15	**0214-1987**	**0214-1986**	-	-
Outlander 1000 EFI STD/XT 12	**0214-1257**	**0214-1256**	-	-
Outlander Max 1000 XMR 19-20	**0214-1931**	**0214-1932**	**0214-1933**	**0214-1934**
Outlander Max 1000 XT 19	**0214-1931**	**0214-1932**	**0214-1933**	**0214-1934**
Outlander Max 1000 EFI 17-18	**0214-1987**	**0214-1986**	-	-
Outlander Max 1000 XT/XT-P/Limited 16	**0214-1987**	**0214-1986**	**0214-1259**	**0214-1258**
Outlander Max 1000 EFI/EFI DPS/XT/XT-P/Limited 13-15	**0214-1987**	**0214-1986**	**0214-1259**	**0214-1258**
Renegade 1000 XMR 19-20	**0214-1931**	**0214-1932**	**0214-1933**	**0214-1934**
Renegade 1000 EFI/XXC/XMR 16-18	**0214-1987**	**0214-1986**	-	-
Renegade 1000 EFI/XXC/XMR 13-15	**0214-1987**	**0214-1986**	**0214-1259**	**0214-1258**
Renegade 1000 EFI/XXC 12	**0214-1257**	**0214-1256**	**0214-1259**	**0214-1258**
Renegade 1000R EFI XMR 19	**0214-1931**	**0214-1932**	**0214-1933**	**0214-1934**
CFMOTO				
Z Force 800 Z8-EX (Terracross 800 EX) 14-17	**0214-1273**	**0214-1274**	**0214-1275**	**0214-1276**
Z Force 1000 17-	**0214-1273**	**0214-1274**	-	-
KAWASAKI				
KVF650 Brute Force 06-13	**0214-1247**	**0214-1248**	**0214-1249**	**0214-1249**
KVF750 Brute Force 05-19	**0214-1247**	**0214-1248**	**0214-1249**	**0214-1249**
Mule Pro DX/DXT 16-18	**0214-1321**	**0214-1321**	-	-
Mule Pro FXR/FXT 15-19	**0214-1321**	**0214-1321**	-	-
POLARIS				
Sportsman Ace 325 14	-	-	**0214-1338**	**0214-1338**
Sportsman Ace 325 15-16	-	-	**0214-1338**	**0214-1338**
Ranger ETX 15-16	**0214-1333**	**0214-1333**	-	-
Sportsman 400 03-10	-	-	**0214-1238**	**0214-1238**
Sportsman 400 11-14	**0214-1342**	**0214-1342**	**0214-1238**	**0214-1238**
Sportsman 450 H.O./EFI/EPS 16-17	**0214-1342**	**0214-1342**	**0214-1343**	**0214-1343**
Sportsman 450 06	-	-	**0214-1238**	**0214-1238**
Sportsman 450 07	-	-	**0214-1238**	**0214-1238**
Ranger 500 20	**0214-1333**	**0214-1333**	**0214-1939**	**0214-1939**
Ranger 500 18-19	-	-	**0214-1340**	**0214-1340**
Ranger 500 EFI 08	**0214-1326**	**0214-1326**	-	-
Ranger 500 EFI 09-10	**0214-1330**	**0214-1330**	**0214-1262**	**0214-1262**
Sportsman 500 03-06	-	-	**0214-1238**	**0214-1238**
Sportsman 500 07-14	**0214-1342**	**0214-1342**	**0214-1238**	**0214-1238**
Sportsman 500 X2 06	**0214-1342**	**0214-1342**	-	-
Sportsman Ace 500 17-18	-	-	**0214-1338**	**0214-1338**
Sportsman 550 09-14	**0214-1327**[2]	**0214-1327**[2]	**0214-1261**[2]	**0214-1261**[2]
Ranger 570/EPS 20	**0214-1333**	**0214-1333**	-	-
Ranger 570 XP/Fullsize/Crew 15-19	**0214-1330**	**0214-1330**	**0214-1262**	**0214-1262**
Ranger 570 Midsize/EFI Midsize Crew 15-19	**0214-1333**	**0214-1333**	-	-
Ranger 570 EFI/Intl/Crew 14	-	-	**0214-1340**	**0214-1340**
RZR 570/EFI 12-18	**0214-1327**	**0214-1327**	**0214-1338**	**0214-1338**
Sportsman 570 17-18 (Midsize)	**0214-1343**	**0214-1343**	**0214-1238**	**0214-1238**
Sportsman 570 14-18 (eccetto Midsize)	**0214-1342**	**0214-1342**	**0214-1343**	**0214-1343**
Sportsman Ace 570 EFI/HD 15-17	-	-	**0214-1338**	**0214-1338**
Sportsman Ace 570 EFI/HD 18	-	-	**0214-1338**	**0214-1338**
Sportsman 600 03-04	-	-	**0214-1238**	**0214-1238**
Sportsman 600 05	-	-	**0214-1238**	**0214-1238**
Ranger 700 EFI 6x6 (tutti) 09	**0214-1326**	**0214-1326**	-	-
Ranger 700 EFI (tutti) 09	**0214-1330**	**0214-1330**	-	-
Ranger 700 EFI 6x6 08	**0214-1326**	**0214-1326**	-	-
Ranger 700 EFI Crew 08	**0214-1326**	**0214-1326**	-	-
Ranger 700 EFI/XP (tutti) 08	**0214-1326**	**0214-1326**	-	-
Sportsman 700 03, 06	-	-	**0214-1238**	**0214-1238**
Sportsman 700 05	-	-	**0214-1238**	**0214-1238**
Sportsman 700 07-08	**0214-1342**	**0214-1342**	-	-
Ranger 800 6x6 10-16	**0214-1330**	**0214-1330**	-	-
Ranger 800/Crew 14	**0214-1330**	**0214-1330**	**0214-1262**	**0214-1262**
Ranger 800 6x6 14	**0214-1330**	**0214-1330**	-	-
Ranger 800 Crew 13	**0214-1330**	**0214-1330**	**0214-1262**	**0214-1262**

[2] A causa di variazioni dovute al processo di fusione, è possibile che sia necessario levigare leggermente il mozzo OEM per far sì che ci sia abbastanza spazio per il giunto omocinetico esterno.

SEMIASSI RINFORZATI continua alla pagina successiva.

I codici articolo in **GRASSETTO GRIGIO** sono novità 2024

SEMIASSI RINFORZATI (CONT)

APPLICAZIONI	COD. ART. ANTERIORE SINISTRO	COD. ART. ANTERIORE DESTRO	COD. ART POSTERIORE SINISTRO	COD. ART. POSTERIORE DESTRO
POLARIS (CONT)				
Ranger 800 EFI 13	**0214-1330**	**0214-1330**	**0214-1262**	**0214-1262**
Ranger 800 XP/Crew 12	**0214-1330**	**0214-1330**	**0214-1262**	**0214-1262**
Ranger 800 EFI (tutti) 10-11	**0214-1330**	**0214-1330**	**0214-1262**	**0214-1262**
RZR 800 14	**0214-1327**	**0214-1327**	**0214-1265**	**0214-1265**
RZR 800 EFI/EPS 08-13	**0214-1327**	**0214-1327**	**0214-1265**	**0214-1265**
Sportsman 800 05-06	-	-	**0214-1238**	**0214-1238**
Sportsman 800 07-14	**0214-1342**	**0214-1342**	**0214-1238**	**0214-1238**
Scrambler 850 15-18	**0214-1327**	**0214-1327**	**0214-1261**	**0214-1261**
Scrambler 850 XP HO/EPS 14	**0214-1327**	**0214-1327**	**0214-1261**	**0214-1261**
Scrambler 850 HO/EPS HO 13	**0214-1327**	**0214-1327**	**0214-1261**	**0214-1261**
Sportsman 850 SP/High Lifter/Touring 16-18	**0214-1327**[2]	**0214-1327**[2]	**0214-1261**[2]	**0214-1261**[2]
Sportsman 850 XP/XP EPS/X2/WV/Touring 09-15	**0214-1327**[2]	**0214-1327**[2]	**0214-1261**[2]	**0214-1261**[2]
Ranger 900 Crew XP/EPS 19	**0214-1330**	**0214-1330**	**0214-1939**	**0214-1939**
Ranger 900 Crew/Crew 6P SP 17-18	**0214-1330**	**0214-1330**	**0214-1262**	**0214-1262**
Ranger 900 XP (tutti) 17-19	**0214-1330**	**0214-1330**	**0214-1262**	**0214-1262**
Ranger 900 XP/Crew (tutti) 14-16	**0214-1330**	**0214-1330**	**0214-1262**	**0214-1262**
Ranger 900 XP (tutti) 13-19	**0214-1330**	**0214-1330**	**0214-1262**	**0214-1262**
RZR 4 900/RZR S 900 60" 15-19	-	-	**0214-1332**	**0214-1332**
Sportsman Ace 900 EFI EPS 16	-	-	**0214-1338**	**0214-1338**
General 1000 4P/EPS 16-19	-	-	**0214-1332**	**0214-1332**
Ranger 1000/EPS/Premium 19-20	**0214-1330**	**0214-1330**	**0214-1939**	**0214-1939**
Ranger 1000 Crew XP EPS (tutti) 17-18	**0214-1330**	**0214-1330**	**0214-1262**	**0214-1262**
Ranger 1000 Diesel/Crew 17-18	**0214-1330**	**0214-1330**	**0214-1262**	**0214-1262**
Ranger 1000 XP (tutti) 19-20	**0214-1330**	**0214-1330**	**0214-1939**	**0214-1939**
Ranger 1000 XP (tutti) 17-18	**0214-1330**	**0214-1330**	**0214-1262**	**0214-1262**
Ranger 1000 High Lifter Edition/Crew High Lifter Edition 17	**0214-1330**	**0214-1330**	**0214-1262**	**0214-1262**
Ranger 1000 Diesel 15-18	**0214-1330**	**0214-1330**	**0214-1262**	**0214-1262**
Ranger EV 20	**0214-1333**	**0214-1333**	**0214-1939**	**0214-1939**
Ranger EV/EV Li-ion 16-19	**0214-1333**	**0214-1333**	-	-
Ranger EV Midsize 13-15	**0214-1333**	**0214-1333**	-	-
Ranger HST 14-16	**0214-1330**	**0214-1330**	-	-
RZR 1000 RS1 18	**0214-1341**	**0214-1341**	**0214-1328**	**0214-1328**
RZR Pro XP/XP Premium/XP Ultimate 20	**0214-1944**	**0214-1944**	**0214-1942**	**0214-1942**
RZR XP Turbo S Velocity/XP 4 Turbo S Velocity 20	**0214-1936**	**0214-1936**	**0214-1940**	**0214-1940**
RZR XP 4 Turbo S 19-20	**0214-1936**	**0214-1936**	**0214-1940**	**0214-1940**
RZR XP Turbo S 18-20	**0214-1936**	**0214-1936**	**0214-1940**	**0214-1940**
RZR XP Turbo/XP 4 Turbo 16-18	**0214-1341**	**0214-1341**	**0214-1328**	**0214-1328**
RZR S 1000 60" 16-17	-	-	**0214-1332**	**0214-1332**
RZR 1000 XP High Lifter Edition 16	**0214-1329**	**0214-1329**	**0214-1328**	**0214-1328**
RZR 1000 XP High Lifter Edition 17-18	**0214-1341**	**0214-1341**	**0214-1328**	**0214-1328**
RZR XP 1000/XP 4 1000 14-18	**0214-1329**	**0214-1329**	**0214-1328**	**0214-1328**
Scrambler 1000 14-18	**0214-1327**	**0214-1327**	**0214-1261**	**0214-1261**
Sportsman 1000 XP/Touring/High Lifter 16-18	**0214-1327**[2]	**0214-1327**[2]	**0214-1261**[2]	**0214-1261**[2]
Sportsman 1000 XP/Touring 15	**0214-1327**[2]	**0214-1327**[2]	**0214-1261**[2]	**0214-1261**[2]
Sportsman ETX EFI/MD 15	**0214-1342**	**0214-1342**	**0214-1343**	**0214-1343**
Military MRZR 13	**0214-1330**	**0214-1330**	-	-
Military Ranger RZR S/SW 09-13	**0214-1330**	**0214-1330**	-	-
Military Ranger Crew 10-11	**0214-1330**	**0214-1330**	**0214-1262**	**0214-1262**
Brutus HD/HDPTO 13-16	**0214-1330**	**0214-1330**	-	-
SUZUKI				
King Quad 450 LT 07-10	**0214-1254**	**0214-1254**	**0214-1253**	**0214-1253**
King Quad 500 LT 11-18	**0214-1254**	**0214-1254**	**0214-1253**	**0214-1253**
King Quad 700 LT 05-07	**0214-1254**	**0214-1254**	**0214-1253**	**0214-1253**
King Quad 750 LT 08-09	**0214-1254**	**0214-1254**	**0214-1253**	**0214-1253**
King Quad 750 LT 11-18	**0214-1254**	**0214-1254**	**0214-1253**	**0214-1253**
YAMAHA				
YXR450 Rhino 07-09	**0214-1344**	-	-	-
YFM550 Grizzly FI/EPS 09-14	**0214-1266**	**0214-1266**	**0214-1246**	**0214-1246**
YXR660 Rhino 04, 06-07	**0214-1344**	-	-	-
YFM700 Grizzly EPS LE/SE 16-19	**0214-1348**	**0214-1348**	**0214-1946**	**0214-1946**
YFM700 Grizzly FI/EPS 14-20	**0214-1348**	**0214-1348**	**0214-1946**	**0214-1946**
YFM700 Grizzly FI 4x4 cambio autom./cambio autom. EPS/ cambio autom. EPS SE 14-19	**0214-1348**	**0214-1348**	**0214-1946**	**0214-1946**
YFM700 Grizzly 07-13	**0214-1266**	**0214-1266**	**0214-1246**	**0214-1246**
YFM700 Kodiak 16-19	**0214-1266**	**0214-1266**	**0214-1246**	**0214-1246**
YXR700 Rhino 08-13	**0214-1344**	**0214-1344**	-	**0214-1988**
Viking 700 (tutti) 14-19	-	-	**0214-1347**	**0214-1347**
Wolverine 700 (tutti) 16-18	-	-	**0214-1347**	**0214-1347**
YXZ1000R/EPS/SE/SS 16-20	**0214-1349**	**0214-1349**	**0214-1789**	**0214-1789**

[2] A causa di variazioni dovute al processo di fusione, è possibile che sia necessario levigare leggermente il mozzo OEM per far sì che ci sia abbastanza spazio per il giunto omocinetico esterno.

KIT CUFFIA

COD. ART. SEMIASSE	COD. ART. CUFFIA LATO INTERNO	COD. ART. CUFFIA LATO ESTERNO
ARCTIC CAT/TEXTRON		
0214-1239	**0213-0844**	**0213-0844**
0214-1267	**0213-0795**[1]	**0213-0795**[1]
0214-1268	**0213-0795**[1]	**0213-0795**[1]
0214-1269	**0213-0795**[1]	**0213-0795**[1]
0214-1277	**0213-0791**[1]	**0213-0791**[1]

COD. ART. SEMIASSE	COD. ART. CUFFIA LATO INTERNO	COD. ART. CUFFIA LATO ESTERNO
ARCTIC CAT/TEXTRON (CONT)		
0214-1278	**0213-0791**[1]	**0213-0791**[1]
0214-1279	**0213-0791**[1]	**0213-0791**[1]
0214-1280	**0213-0846**	**0213-0846**
0214-1281	**0213-0846**	**0213-0846**

[1] Struttura CR brevettata.

I codici articolo in GRASSETTO GRIGIO sono novità 2024

SEMIASSI RINFORZATI (CONT)

KIT CUFFIA (CONT)

COD. ART. SEMIASSE	COD. ART. CUFFIA LATO INTERNO	COD. ART. CUFFIA LATO ESTERNO
ARCTIC CAT/TEXTRON (CONT)		
0214-1282	**0213-0846**	**0213-0846**
0214-1283	**0213-0846**	**0213-0846**
0214-1787	**0213-0846**	**0213-0846**
0214-1788	**0213-0795**[1]	**0213-0798**[1]
BOMBARDIER/CAN-AM		
0214-1256	**0213-0792**[1]	**0213-0792**[1]
0214-1257	**0213-0847**	**0213-0847**
0214-1257	**0213-0792**[1]	**0213-0792**[1]
0214-1258	**0213-0845**	**0213-0845**
0214-1258	**0213-0795**[1]	**0213-0798**[1]
0214-1259	**0213-0845**	**0213-0845**
0214-1259	**0213-0795**[1]	**0213-0798**[1]
0214-1270	**0213-0845**	**0213-0845**
0214-1270	**0213-0795**[1]	**0213-0798**[1]
0214-1284	**0213-0792**[1]	**0213-0793**[1]
0214-1285	**0213-0847**	**0213-0847**
0214-1285	**0213-0792**[1]	**0213-0793**[1]
0214-1286	**0213-0847**	**0213-0847**
0214-1286	**0213-0792**[1]	**0213-0792**[1]
0214-1287	**0213-0847**	**0213-0847**
0214-1287	**0213-0792**[1]	**0213-0792**[1]
0214-1288	**0213-0845**	**0213-0845**
0214-1288	**0213-0795**[1]	**0213-0795**[1]
0214-1289	**0213-0847**	**0213-0847**
0214-1290	**0213-0847**	**0213-0847**
0214-1291	**0213-0846**	**0213-0846**
0214-1292	**0213-0846**	**0213-0846**
0214-1293	**0213-0845**	**0213-0845**
0214-1294	**0213-0845**	**0213-0845**
0214-1295	**0213-0845**	**0213-0845**
0214-1296	**0213-0845**	**0213-0845**
0214-1297	**0213-0846**	**0213-0846**
0214-1298	**0213-0846**	**0213-0846**
0214-1299	**0213-0845**	**0213-0845**
0214-1934	**0213-0845**	**0213-0845**
CFMOTO		
0214-1273	**0213-0845**	**0213-0845**
0214-1274	**0213-0845**	**0213-0845**
0214-1275	**0213-0846**	**0213-0846**
0214-1276	**0213-0846**	**0213-0846**
HONDA		
0214-1240	**0213-0792**[1]	**0213-0792**[1]
0214-1303	**0213-0792**[1]	**0213-0793**[1]
0214-1304	**0213-0792**[1]	**0213-0793**[1]
0214-1305	**0213-0792**[1]	**0213-0793**[1]
0214-1306	**0213-0844**	**0213-0844**
0214-1307	**0213-0844**	**0213-0844**
0214-1308	**0213-0844**	**0213-0844**
0214-1309	**0213-0844**	**0213-0844**
0214-1310	**0213-0845**	**0213-0845**
0214-1311	**0213-0845**	**0213-0845**
0214-1312	**0213-0845**	**0213-0845**
0214-1313	**0213-0845**	**0213-0845**
0214-1314	**0213-0845**	**0213-0845**
0214-1315	**0213-0845**	**0213-0845**
0214-1316	**0213-0846**	**0213-0847**
0214-1317	**0213-0846**	**0213-0844**
JOHN DEERE		
0214-1352	**0213-0844**	**0213-0844**
0214-1353	**0213-0844**	**0213-0844**
0214-1353	**0213-0792**[1]	**0213-0797**[1]
KAWASAKI		
0214-1247	**0213-0844**	**0213-0844**
0214-1247	**0213-0793**[1]	**0213-0793**[1]
0214-1248	**0213-0793**[1]	**0213-0793**[1]
0214-1249	**0213-0844**	**0213-0844**
0214-1249	**0213-0793**[1]	**0213-0791**[1]
0214-1250	**0213-0796**[1]	**0213-0798**[1]
0214-1251	**0213-0796**[1]	**0213-0798**[1]
0214-1260	**0213-0793**[1]	**0213-0793**[1]
0214-1318	**0213-0845**	**0213-0845**
0214-1318	**0213-0795**[1]	**0213-0797**[1]
0214-1319	**0213-0845**	**0213-0845**
0214-1319	**0213-0795**[1]	**0213-0797**[1]
0214-1320	**0213-0845**	**0213-0845**
0214-1320	**0213-0795**[1]	**0213-0795**[1]
0214-1321	**0213-0846**	**0213-0845**
0214-1322	**0213-0845**	**0213-0845**

COD. ART. SEMIASSE	COD. ART. CUFFIA LATO INTERNO	COD. ART. CUFFIA LATO ESTERNO
POLARIS		
0214-1238	**0213-0846**	**0213-0846**
0214-1238	**0213-0795**[1]	**0213-0790**[1]
0214-1252	**0213-0798**[1]	**0213-0795**[1]
0214-1261	**0213-0846**	**0213-0846**
0214-1261	**0213-0798**[1]	**0213-0798**[1]
0214-1262	**0213-0846**	**0213-0846**
0214-1262	**0213-0798**[1]	**0213-0798**[1]
0214-1263	**0213-0846**	**0213-0846**
0214-1263	**0213-0795**[1]	**0213-0795**[1]
0214-1264	**0213-0798**[1]	**0213-0798**[1]
0214-1265	**0213-0845**	**0213-0845**
0214-1265	**0213-0798**[1]	**0213-0798**[1]
0214-1271	**0213-0846**	**0213-0846**
0214-1271	**0213-0798**[1]	**0213-0795**[1]
0214-1272	**0213-0846**	**0213-0846**
0214-1272	**0213-0795**[1]	**0213-0795**[1]
0214-1323	**0213-0845**	**0213-0845**
0214-1323	**0213-0798**[1]	**0213-0795**[1]
0214-1324	**0213-0846**	**0213-0846**
0214-1324	**0213-0798**[1]	**0213-0798**[1]
0214-1325	**0213-0846**	**0213-0845**
0214-1325	**0213-0798**[1]	**0213-0798**[1]
0214-1326	**0213-0846**	**0213-0845**
0214-1327	**0213-0846**	**0213-0845**
0214-1327	**0213-0798**[1]	**0213-0795**[1]
0214-1328	**0213-0846**	**0213-0845**
0214-1328	**0213-0798**[1]	**0213-0795**[1]
0214-1329	**0213-0846**	**0213-0845**
0214-1329	**0213-0798**[1]	**0213-0795**[1]
0214-1330	**0213-0846**	**0213-0845**
0214-1330	**0213-0798**[1]	**0213-0795**[1]
0214-1331	**0213-0846**	**0213-0845**
0214-1331	**0213-0798**[1]	**0213-0795**[1]
0214-1332	**0213-0846**	**0213-0845**
0214-1333	**0213-0844**	**0213-0847**
0214-1334	**0213-0846**	**0213-0845**
0214-1335	**0213-0846**	**0213-0845**
0214-1336	**0213-0846**	**0213-0845**
0214-1337	**0213-0844**	**0213-0845**
0214-1338	**0213-0846**	**0213-0846**
0214-1339	**0213-0846**	**0213-0846**
0214-1340	**0213-0845**	**0213-0845**
0214-1341	**0213-0846**	**0213-0845**
0214-1342	**0213-0846**	**0213-0846**
0214-1343	**0213-0846**	**0213-0846**
0214-1939	**0213-0846**	**0213-0845**
SUZUKI		
0214-1253	**0213-0844**	**0213-0844**
0214-1253	**0213-0796**[1]	**0213-0793**[1]
0214-1254	**0213-0794**[1]	**0213-0794**[1]
YAMAHA		
0214-1786	**0213-0844**	**0213-0844**
0214-1786	**0213-0792**[1]	**0213-0793**[1]
0214-1241	**0213-0844**	**0213-0844**
0214-1241	**0213-0792**[1]	**0213-0793**[1]
0214-1242	**0213-0844**	**0213-0844**
0214-1242	**0213-0796**[1]	**0213-0793**[1]
0214-1243	**0213-0844**	**0213-0847**
0214-1243	**0213-0796**[1]	**0213-0796**[1]
0214-1244	**0213-0845**	**0213-0845**
0214-1244	**0213-0795**[1]	**0213-0798**[1]
0214-1245	**0213-0845**	**0213-0845**
0214-1245	**0213-0795**[1]	**0213-0798**[1]
0214-1246	**0213-0846**	**0213-0846**
0214-1246	**0213-0792**[1]	**0213-0793**[1]
0214-1266	**0213-0795**[1]	**0213-0795**[1]
0214-1344	**0213-0845**	**0213-0844**
0214-1344	**0213-0792**[1]	**0213-0794**[1]
0214-1345	**0213-0844**	**0213-0844**
0214-1345	**0213-0792**[1]	**0213-0793**[1]
0214-1346	**0213-0845**	**0213-0845**
0214-1347	**0213-0845**	**0213-0845**
0214-1348	**0213-0846**	**0213-0846**
0214-1348	**0213-0795**[1]	**0213-0795**[1]
0214-1349	**0213-0844**	**0213-0846**
0214-1789	**0213-0845**	**0213-0846**
0214-1946	**0213-0846**	**0213-0846**
0214-1988	**0213-0845**	**0213-0845**

[1] Struttura CR brevettata.

I codici articolo in **GRASSETTO GRIGIO** sono novità 2024

EPI PERFORMANCE

0214-2837



0214-1211



0214-1358



SEMIASSI COMPLETI

- I semiassi ultrarinforzati di EPI sono stati progettati come ricambio OEM diretto
- Acciaio e processi di fabbricazione della massima qualità hanno consentito di creare un sistema completo composto da semiasse e giunto molto più resistenti e a maggiore durata rispetto a quelli OEM
- Forniti assemblati pronti per essere installati
- I componenti variano a seconda del modello
- I semiassi anteriori completi di Polaris includono giunto omocinetico esterno, barra semiasse, giunto omocinetico interno o giunto universale, cuffie, fascette e grasso
- Tutti gli altri semiassi completi includono giunto omocinetico esterno, barra semiasse, giunto omocinetico interno, cuffie, fascette e grasso

SEMIASSI COMPLETI CAN-AM/KAWASAKI/YAMAHA

APPLICAZIONI	COD. ART. ANTERIORE LATO SINISTRO	COD. ART. ANTERIORE LATO DESTRO	COD. ART. POSTERIORE LATO SINISTRO	COD. ART. POSTERIORE LATO DESTRO
CAN-AM				
400 Outlander STD/XT 4x4 08-12	-	**0214-1356**	-	-
400 Outlander Max STD/XT 4x4 08-12	-	**0214-1356**	-	-
400 Outlander Max STD/XT 4x4 14	-	-	**0214-0896**	**0214-0897**
450 Outlander/Max/DPS/Hunting 17-23	0214-2837	0214-2838	-	-
450 Outlander L/Max/DPS 15-16	0214-2837	0214-2838	-	-
450 Outlander 6x6 20-23	0214-2837	0214-2838	-	-
500 Outlander/Max/DPS/XT 15	0214-2837	0214-2838	-	-
500 Outlander L/Max/DPS 15	0214-2837	0214-2838	-	-
500 Outlander STD/DPS/XT 13-14	**0214-1211**	**0214-1212**	**0214-0896**	**0214-0897**
500 Outlander STD/DPS/XT 4x4 15	-	-	**0214-0896**	**0214-0897**
500 Outlander STD/XT 4x4 08	-	**0214-1356**	-	-
500 Outlander STD/XT 4x4 09-12	-	**0214-1356**	**0214-0896**	**0214-0897**
500 Outlander STD/XT 4x4 con fascette da 10 mm 08	-	**0214-1356**	**0214-0896**	**0214-0897**
500 Outlander Max LTD 4x4 10	-	-	**0214-0896**	**0214-0897**
500 Outlander Max STD/XT 4x4 08	-	**0214-1356**	-	-
500 Outlander Max STD/XT 4x4 09-12	-	**0214-1356**	**0214-0896**	**0214-0897**
500 Outlander Max STD/XT 4x4 con fascette da 10 mm 08	-	**0214-1356**	**0214-0896**	**0214-0897**
500 Outlander Max STD/DPS/XT 4x4 13-14	**0214-1211**	**0214-1212**	**0214-0896**	**0214-0897**
500 Outlander Max STD/DPS/XT 4x4 15	-	-	**0214-0896**	**0214-0897**
500 Renegade 15	0214-2837	0214-2838	-	-
500 Renegade 4x4 08	-	**0214-1356**	-	-
500 Renegade 4x4 09-12	-	**0214-1356**	**0214-0896**	**0214-0897**
500 Renegade 4x4 con fascette da 10 mm 08	-	**0214-1356**	**0214-0896**	**0214-0897**
500 Renegade 4x4 13-14	**0214-1211**	**0214-1212**	**0214-0896**	**0214-0897**
500 Renegade 4x4 15	-	-	**0214-0896**	**0214-0897**
570 Outlander DPS/XT 4x4 16	-	-	**0214-0896**	**0214-0897**
570 Outlander/Max/DPS/Hunter/XT 17-23	0214-2837	0214-2838	-	-
570 Outlander/Max/DPS/XT 16	0214-2837	0214-2838	-	-
570 Outlander L/Max/DPS/LE 16-17	0214-2837	0214-2838	-	-
570 Outlander MR 23	0214-2837	0214-2838	-	-
570 Outlander XMR 17	**0214-1211**	**0214-1212**	-	-
570 Outlander XMR 18-19	**0214-1211**	**0214-1212**	**0214-0896**	**0214-0897**
570 Outlander XMR 23	0214-2837	0214-2838	-	-
570 Outlander L XMR 4x4 16	**0214-1211**	**0214-1212**	**0214-0896**	**0214-0897**
570 Outlander Max DPS/XT 4x4 16	-	-	**0214-0896**	**0214-0897**
570 Renegade 4x4 16, 18	-	-	**0214-0896**	**0214-0897**
570 Renegade XMR 18	**0214-1211**	**0214-1212**	-	-

I codici articolo in GRASSETTO GRIGIO sono novità 2024

SEMIASSI COMPLETI (CONT)

SEMIASSI COMPLETI CAN-AM/KAWASAKI/YAMAHA (CONT)

APPLICAZIONI	COD. ART. ANTERIORE LATO SINISTRO	COD. ART. ANTERIORE LATO DESTRO	COD. ART. POSTERIORE LATO SINISTRO	COD. ART. POSTERIORE LATO DESTRO
CAN-AM (CONT)				
650 Outlander North Edition 18	**0214-1211**	**0214-1212**	-	-
650 Outlander STD/XT 4x4 08	-	**0214-1356**	-	-
650 Outlander STD/XT 4x4 09-12	-	**0214-1356**	**0214-0896**	**0214-0897**
650 Outlander STD/XT 4x4 con fascette da 10 mm 08	-	**0214-1356**	**0214-0896**	**0214-0897**
650 Outlander STD/DPS/XT 4x4 13-18	**0214-1211**	**0214-1212**	**0214-0896**	**0214-0897**
650 Outlander 6x6 15-18	**0214-1211**	**0214-1212**	**0214-0896**	**0214-0897**
650 Outlander 6x6 DPS 23	**0214-2837**	**0214-2838**	-	-
650 Outlander Max North Edition 18	**0214-1211**	**0214-1212**	**0214-0896**	**0214-0897**
650 Outlander Max STD/XT 4x4 08-12	-	**0214-1356**	-	-
650 Outlander Max STD/XT 4x4 con fascette da 10 mm 08	-	**0214-1356**	**0214-0896**	**0214-0897**
650 Outlander Max STD/XT/XT-P 4x4 11-12	-	-	**0214-0896**	**0214-0897**
650 Outlander Max STD/DPS/XT 4x4 13-17	**0214-1211**	**0214-1212**	**0214-0896**	**0214-0897**
650 Outlander XMR 4x4 13-15	-	-	**0214-0896**	**0214-0897**
800 HD8 Defender/Traxter/DPS/XT 17-21	**0214-2839**	**0214-2840**	**0214-2841**	**0214-2841**
800 Outlander STD/XT 4x4 08	-	**0214-1356**	-	-
800 Outlander STD/XT 4x4 09-11	-	**0214-1356**	**0214-0896**	**0214-0897**
800 Outlander STD/XT 4x4 con fascette da 10 mm 08	-	**0214-1356**	**0214-0896**	**0214-0897**
800 Outlander STD/DPS/XT/XT-P 4x4 13-15	**0214-1211**	**0214-1212**	**0214-0896**	**0214-0897**
800 Outlander Max STD/XT/LTD 4x4 08	-	**0214-1356**	-	-
800 Outlander Max STD/XT/LTD 4x4 09-10	-	**0214-1356**	**0214-0896**	**0214-0897**
800 Outlander Max STD/XT/LTD con fascette da 10 mm 4x4 08	-	**0214-1356**	**0214-0896**	**0214-0897**
800 Outlander Max STD/XT/XT-P/LTD 4x4 11-12	-	**0214-1356**	**0214-0896**	**0214-0897**
800 Outlander Max STD/DPS/XT/XT-P 4x4 13-15	**0214-1211**	**0214-1212**	-	-
800 Outlander Xxc 4x4 11	-	-	**0214-0896**	**0214-0897**
800 Renegade STD 4x4 08	-	**0214-1356**	-	-
800 Renegade STD 4x4 09-10	-	**0214-1356**	**0214-0896**	**0214-0897**
800 Renegade STD 4x4 11	-	-	**0214-0896**	**0214-0897**
800 Renegade STD 4x4 12	-	**0214-1356**	**0214-0896**	**0214-0897**
800 Renegade Std 4x4 con fascette da 10 mm 08	-	**0214-1356**	**0214-0896**	**0214-0897**
800 Renegade STD 4x4 13-15	**0214-1211**	**0214-1212**	**0214-0896**	**0214-0897**
800 Renegade X 4x4 08	-	**0214-1356**	-	-
800 Renegade X 4x4 09	-	**0214-1356**	**0214-0896**	**0214-0897**
800 Renegade X 4x4 con fascette da 10 mm 08	-	**0214-1356**	**0214-0896**	**0214-0897**
800 Renegade Xxc 4x4 10	-	**0214-1356**	**0214-0896**	**0214-0897**
800 Renegade Xxc 4x4 11	-	-	**0214-0896**	**0214-0897**
800 Renegade Xxc 4x4 12	-	**0214-1356**	**0214-0896**	**0214-0897**
800 Renegade Xxc 4x4 13-15	**0214-1211**	**0214-1212**	**0214-0896**	**0214-0897**
850 Outlander DPS/XT/XT-P 16-18	**0214-1211**	**0214-1212**	**0214-0896**	**0214-0897**
850 Outlander Max North Edition 18	**0214-1211**	**0214-1212**	**0214-0896**	**0214-0897**
850 Outlander Max XT/XT-P 4x4 16-18	**0214-1211**	**0214-1212**	**0214-0896**	**0214-0897**
850 Outlander North Edition 18	**0214-1211**	**0214-1212**	**0214-0896**	**0214-0897**
850 Renegade Std/Xxc 4x4 16-18	**0214-1211**	**0214-1212**	**0214-0896**	**0214-0897**
1000 HD10 Defender/Traxter/Max/DPS/XT/XT-P/Hunting Ed 17-19	**0214-2839**	**0214-2840**	**0214-2841**	**0214-2841**
1000 HD10 Defender/Traxter XT Cab 17	**0214-2839**	**0214-2840**	**0214-2841**	**0214-2841**
1000 Outlander Hunter Edition 18	**0214-1211**	**0214-1212**	**0214-0896**	**0214-0897**
1000 Outlander STD/XT 4x4 12	-	-	**0214-0896**	**0214-0897**
1000 Outlander STD/DPS/XT/XT-P 13-18	**0214-1211**	**0214-1212**	**0214-0896**	**0214-0897**
1000 Outlander 6x6 15-17	**0214-1211**	**0214-1212**	**0214-0896**	**0214-0897**
1000 Outlander 6x6 18	**0214-1211**	**0214-1212**	-	-
1000 Outlander Max STD/DPS/XT/XT-P/LTD 4x4 13-17	**0214-1211**	**0214-1212**	**0214-0896**	**0214-0897**
1000 Outlander Max STD/DPS/XT/XT-P/LTD 4x4 18	**0214-1211**	**0214-1212**	-	-
1000 Outlander Xmr 4x4 13-14	-	-	**0214-0896**	**0214-0897**
1000 Outlander Xxc 18	**0214-1211**	**0214-1212**	**0214-0896**	**0214-0897**
1000 Renegade STD/Xxc 4x4 12	-	**0214-1356**	**0214-0896**	**0214-0897**
1000 Renegade Std/Xxc 4x4 13-16	**0214-1211**	**0214-1212**	**0214-0896**	**0214-0897**
1000 Renegade STD/Xxc 4x4 17	-	-	**0214-0896**	**0214-0897**
1000 Renegade STD/Xxc 18	**0214-1211**	**0214-1212**	**0214-0896**	**0214-0897**
1000 Renegade XMR 4x4 16	**0214-1211**	**0214-1212**	**0214-0896**	**0214-0897**
KAWASAKI				
2510 Mule 4x4 (620cc) 00-02	**0214-1358**	**0214-1358**	-	-
2510 Mule Diesel 4x4 (950cc) 00-02	**0214-1358**	**0214-1358**	-	-
3010 Mule 4x4 (620cc) 01-08	**0214-1358**	**0214-1358**	-	-
3010 Mule Diesel 4x4 (950cc) 01-08	**0214-1358**	**0214-1358**	-	-
4010 Mule 4x4 (620cc) 09-21	**0214-1358**	**0214-1358**	-	-
4010 Mule SE 4x4 (620cc) 16-21	**0214-1358**	**0214-1358**	-	-
4010 Mule Diesel 4x4 (950cc) 09-13	**0214-1358**	**0214-1358**	-	-
4010 Mule Trans 4x4 (620cc) 09-22	**0214-1358**	**0214-1358**	-	-
4010 Mule Trans SE 4x4 (620cc) 16-22	**0214-1358**	**0214-1358**	-	-
650i Brute Force 06-13	-	-	**0214-2842**	**0214-2842**
750i Brute Force 05-21	-	-	**0214-2842**	**0214-2842**
750i Brute Force EPS 12,14-21	-	-	**0214-2842**	**0214-2842**
YAMAHA				
550 Grizzly EPS 4x4 09-13	-	-	**0214-1360**	**0214-1360**
700 Grizzly 4x4 07-13	**0214-1359**	**0214-1359**	**0214-1360**	**0214-1360**
700 Grizzly EPS 4x4 08-11	**0214-1359**	**0214-1359**	**0214-1360**	**0214-1360**

SEMIASSI COMPLETI continua alla pagina successiva.

I codici articolo in **GRASSETTO GRIGIO** sono novità 2024

SEMIASSI COMPLETI (CONT)

SEMIASSI COMPLETI POLARIS

APPLICAZIONI	COD. ART. ANTERIORE	COD. ART. POSTERIORE
Sportsman 335 4x4 00 (alcune applicazioni utilizzano giunti universali)	-	0214-0644
Sportsman 400 4x4 01	-	0214-0644
Sportsman 400 4x4 02	-	0214-0644
Sportsman 400 4x4 03	-	0214-0645
Sportsman 400 4x4 04 (con scanalatura femmina su forchetta interna anteriore)	-	0214-0645
Sportsman 400 4x4 04 (con scanalatura maschio su forchetta interna anteriore)	-	0214-0645
Sportsman 400 4x4 05	-	0214-0645
Sportsman 400 HO 4x4 11-12	-	0214-1365
Sportsman 400 HO 4x4 13-14	0214-1362	0214-1365
Sportsman 450 4x4 06	-	0214-0645
Sportsman 450 4x4 07 (tutti)	-	0214-0645
Sportsman 450 HO 16-17	0214-1362	-
Ranger 500 Full-Size 4x4 15	0214-0894	0214-0892
Sportsman 500 4x4 99-01	-	0214-0644
Sportsman 500 EFI 4x4 06	-	0214-0645
Sportsman 500 EFI 4x4 07 (tutti)	-	0214-0645
Sportsman 500 HO 4x4 01	-	0214-0644
Sportsman 500 HO 4x4 02	-	0214-0644
Sportsman 500 HO 4x4 03	-	0214-0645
Sportsman 500 HO 04 (con scanalatura femmina su forchetta interna anteriore)	-	0214-0645
Sportsman 500 HO 04 (con scanalatura maschio su forchetta interna anteriore)	-	0214-0645
Sportsman 500 HO 4x4 05-06	-	0214-0645
Sportsman 500 HO 4x4 13	0214-1362	0214-1365
Worker 500 4x4 99	-	0214-0644
Sportsman 550 4x4 10	-	0214-1366
Sportsman 550 4x4 11-14	0214-1363	0214-1366
Sportsman 550 EPS 4x4 12-13	0214-1363	0214-1366
Sportsman 550 LE con EPS 4x4 13-14	0214-1363	0214-1366
Sportsman 550 Touring 4x4 10	-	0214-1366
Sportsman 550 Touring 4x4 11	0214-1363	0214-1366
Sportsman 550 Touring EPS 4x4 10	-	0214-1366
Sportsman 550 Touring EPS 4x4 11	0214-1363	0214-1366
Sportsman 550 X2 4x4 11-13	0214-1363	0214-1366
Sportsman 550 XP EPS 4x4 12-14	0214-1363	-
Ranger 570 EPS Full-Size 4x4 15	0214-0894	0214-0892
Ranger 570 XP/EPS Full-Size 4x4 16	0214-0894	0214-0892
Ranger 570 Crew Full-Size 4x4 15	0214-0894	0214-0892
Ranger 570 Crew EPS Full-Size 15	0214-0894	0214-0892
Ranger 570-6 Crew XP/EPS Full-Size 4x4 16	0214-0894	0214-0892
Sportsman 570 Non-EBS 4x4 14	0214-1362	0214-1365
Sportsman 570 Non-EBS 4x4 15-17	0214-1362	-
Sportsman 570 EBS 4x4 14	0214-1362	0214-1365
Sportsman 570 EPS Non-EBS 4x4 14	0214-1362	0214-1365
Sportsman 570 EPS EBS 4x4 14	0214-1362	0214-1365
Sportsman 570 EPS (EBS) 4x4 15-17	0214-1362	-
Sportsman 570 SP EPS 4x4 15-17	0214-1362	-
Sportsman 570 Touring 4x4 14	0214-1362	0214-1365
Sportsman 570 Touring EPS 4x4 15-17	0214-1362	-
Sportsman 570 Touring Non-EBS 4x4 15-17	0214-1362	-
Sportsman 570 Touring SP 4x4 15-17	0214-1362	-
Sportsman 570 X2 EPS 4x4 15-17	0214-1362	-
Sportsman 600 4x4 03-04	-	0214-0645
Sportsman 600 4x4 05	-	0214-0645
MV7 700 4x4 05-06	-	0214-0645
MV7 700 4x4 07 (tutti)	-	0214-0645
Sportsman 700 4x4 03-04	-	0214-0645
Sportsman 700 4x4 05-06	-	0214-0645
Sportsman 700 EFI 4x4 04	-	0214-0645
Sportsman 700 EFI 4x4 05-06	-	0214-0645
Sportsman 700 EFI 4x4 07 (tutti)	-	0214-0645
Ranger 800 Full-Size 4x4 13	0214-1361	0214-1364
Ranger 800 Full-Size 6x6 11-16	0214-1361	-
Ranger 800 Crew 4x4 11-13	0214-1361	0214-1364
Ranger 800 Crew 4x4 14	0214-1361	-
Ranger 800 HD 4x4 11-12	0214-1361	0214-1364
Ranger 800 LE EFI 4x4 13	0214-1361	0214-1364
Ranger 800 XP 4x4 11-12	0214-1361	0214-1364
Sportsman 800 EFI 4x4 05	-	0214-0645
Sportsman 800 EFI 4x4 06 (con "GKN" stampato sull'alloggiamento esterno anteriore)	-	0214-0645
Sportsman 800 EFI 4x4 06 (con "NEAPCO" stampato sull'alloggiamento esterno anteriore)	-	0214-0645
Sportsman 800 EFI 4x4 07 (tutti)	-	0214-0645
Sportsman 800 EFI 4x4 11-12	-	0214-1365
Sportsman 800 EFI 4x4 13-14	0214-1362	0214-1365
800 Sportsman 800 EFI 6x6 13-14	0214-1362	-
Scrambler 850 4x4 13-15	0214-1363	0214-1366
Scrambler 850 4x4 16-19	-	0214-1366
Scrambler 850 LE 4x4 13-14	0214-1363	0214-1366
Sportsman 850 4x4 15	0214-1363	0214-1366
Sportsman 850 4x4 16-21	-	0214-1366
Sportsman 850 High Lifter Edition 4x4 16-21	-	0214-1366
Sportsman 850 Premium 21-23	-	0214-1366
Sportsman 850 SP EPS 4x4 15	0214-1363	0214-1366
Sportsman 850 SP EPS 4x4 16-19	-	0214-1366
Sportsman 850 SP Premium Edition 19	0214-1363	0214-1366
Sportsman 850 Touring 21-23	-	0214-1366
Sportsman 850 X2 4x4 11	0214-1363	0214-1366
Sportsman 850 XP 4x4 11-14	0214-1363	0214-1366
Sportsman 850 XP HO EPS 4x4 12-13	0214-1363	0214-1366
Sportsman 850 XP HO LE EPS 4x4 13-14	0214-1363	0214-1366
Sportsman 850 Touring EPS 4x4 10	-	0214-1366
Sportsman 850 Touring EPS 4x4 11-14	0214-1363	0214-1366
Sportsman 850 Touring LE EPS 4x4 13-14	0214-1363	0214-1366
Sportsman 850 Touring SP 4x4 15	0214-1363	-
Sportsman 850 Touring SP 4x4 16-19	-	0214-1366
Sportsman 850 XP Ultimate Trail 22-23	-	0214-1366
Ranger 900 Crew/LE 4x4 14-15	0214-0894	0214-0892
Ranger 900 Crew EPS 4x4	0214-0894	0214-0892
Ranger 900 Crew Std./EPS 4x4 18-19	0214-0894	-
Ranger 900-5 Crew/EPS 4x4 16	0214-0894	0214-0892
Ranger 900-6 Crew/EPS 4x4 16-17	0214-0894	0214-0892
Ranger 900 XP 4x4 13-17	0214-0894	0214-0892
Ranger 900 XP EPS 4x4 15-16	0214-0894	0214-0892
Ranger 900 XP Std./EPS 4x4 18-19	0214-0894	-
Ranger 900 XP Deluxe 4x4 14	0214-0894	0214-0892
Ranger 900 XP Hunter Edition EPS (EBS) 4x4 15	0214-0894	0214-0892
Ranger 900 XP Hunter Deluxe Edition EPS (EBS) 4x4 15	0214-0894	0214-0892
Ranger 900 XP LE 4x4 13-14	0214-0894	0214-0892
Ranger 900 XP Northstar Edition EPS (senza EBS) 4x4 15	0214-0894	0214-0892
Ranger 900 XP Vogue Sliver Deluxe Edition (senza EBS) 4x4 15	0214-0894	0214-0892
RZR 900 50" 15-20	-	0214-1216
RZR 900 Fox Edition 50" 20	-	0214-1216
RZR 900 Premium Edition 50"	-	0214-1216
RZR 900 S/EPS 60" 15-20	-	0214-1217
RZR 900 S Premium 60"	-	0214-1217
RZR 900 Trail EPS 50" 15-19	-	0214-1216
RZR 900 Trail 50" (tutti) 22-23	-	0214-1216
RZR 900 XC 55" 15-17	-	0214-1216
RZR 900 XP 4x4 12-14	-	0214-1367
RZR 900 XP 4 4x4 12-13	-	0214-0892
RZR 900 XP LE 4x4 13-14	-	0214-1367
RZR 900 XP LE EPS 4x4 13	-	0214-1367
RZR 900 4 15-18	-	0214-1217
RZR 900 XP 4 4x4 12-14	-	0214-1367
RZR 900 XP 4 LE con EPS 4x4 13	-	0214-0892
General 1000/Deluxe/Hunter/Ltd/ Ride Command 16-18	-	0214-1217
General 1000 4 EPS 17	-	0214-1217
Ranger 1000 Diesel 4x4 15-18	0214-0894	0214-0892
Ranger 1000 Diesel Crew 4x4 15-18	0214-0894	0214-0892
Ranger 1000 XP 17-18	0214-0894	0214-0892
Ranger 1000 XP 19	0214-0894	-
Ranger 1000 XP Northstar HVAC/ Hunter Edition/Ranch 17	0214-0894	-
Ranger 1000 XP Northstar HVAC Edition 18	0214-0894	0214-0892
Ranger 1000 XP Northstar HVAC Edition 19-20	0214-0894	-
Ranger 1000 Crew XP 17-19	0214-0894	0214-0892
Ranger 1000 Crew XP High Lifter Edition 17	0214-0894	-
Ranger 1000 Crew XP Northstar HVAC 17-18	0214-0894	0214-0892
Ranger 1000 Crew XP Northstar HVAC 19-20	0214-0894	-
Ranger 1000 Diesel 18	0214-0894	-
Ranger 1000 Diesel Crew 18	0214-0894	-

I codici articolo in GRASSETTO GRIGIO sono novità 2024

SEMIASSI COMPLETI (CONT)

SEMIASSI COMPLETI POLARIS (CONT)

APPLICAZIONI	COD. ART. ANTERIORE	COD. ART. POSTERIORE
RZR 1000 S/Premium/Ultimate16-23	-	**0214-1217**
RZR 1000 S 16-20	-	**0214-1217**
RZR 1000 S 4 19-20	-	**0214-1217**
RZR 1000 XP 4x4 14	**0214-1215**	**0214-0893**
RZR 1000 XP 4x4 15-19	**0214-1215**	-
RZR 1000 XP Dynamics 19	**0214-1215**	-
RZR 1000 XP High Lifter Edition EPS 4x4 15	-	**0214-0893**
RZR 1000 XP Ride Command Edition 18-19	**0214-1215**	-
RZR 1000 XP 4 4x4 14-15	**0214-1215**	**0214-0893**
RZR 1000 XP 4 4x4 16-19	**0214-1215**	-
RZR 1000 XP 4 High Lifter Edition 16-17	**0214-1215**	**0214-0893**

APPLICAZIONI	COD. ART. ANTERIORE	COD. ART. POSTERIORE
RZR 1000 XP 4 Ride Command Edition 18	**0214-1215**	-
Scrambler 1000 XP EPS 4x4 14-15	**0214-1363**	**0214-1366**
Scrambler 1000 XP EPS 4x4 16-18	-	**0214-1366**
Sportsman 1000 XP 4x4 15	**0214-1363**	**0214-1366**
Sportsman 1000 XP 4x4 16-18	-	**0214-1366**
Sportsman 1000 XP High Lifter Edition 4x4 16-19	-	**0214-1366**
Sportsman 1000 XP Hunter Edition 18-21	-	**0214-1366**
Sportsman 1000 XP Premium Edition 19-20	**0214-1363**	**0214-1366**
Sportsman 1000 Touring XP 4x4 15	**0214-1363**	**0214-1366**
Sportsman 1000 Touring XP 4x4 16-23	-	**0214-1366**
Diesel 4x4 00-02	-	**0214-0644**



SEMIASSI ULTRARINFORZATI 8BALL

- I semiassi sono dotati di otto cuscinetti a sfera di precisione con gabbia e anello guida di dimensioni più grandi del 35% per una resistenza nettamente maggiore del giunto omocinetico
- Progettati con barra semiasse al cromo-molibdeno più grande rispetto all'originale e con fascette in lega a basso profilo
- Più resistenti del 20% rispetto a quelli OEM e del 50% rispetto agli altri semiassi aftermarket della concorrenza, con una durata di 12 volte maggiore
- Fabbricati in stabilimenti certificati e conformi alla norma di produzione di qualità ISO 9001

APPLICAZIONI	COD. ART. ANTERIORE SINISTRO	COD. ART. ANTERIORE DESTRO	COD. ART. POSTERIORE SINISTRO	COD. ART. POSTERIORE DESTRO
ARCTIC CAT/TEXTRON				
400 FIS 4x4 TRV 06-12	**0214-1369**	-	**0214-1463**	**0214-1463**
400 FIS 4x4 TRV 13-14	-	-	**0214-1463**	**0214-1463**
400 FIS 4x4 con cambio autom. 06-08, 400 FIS 4x4 con cambio autom. LTD 07	**0214-1369**	-	**0214-1463**	**0214-1463**
400 FIS 4x4 con cambio man. 06-08	**0214-1369**	-	**0214-1463**	**0214-1463**
400 TBX 4x4 06	**0214-1369**	-	**0214-1463**	**0214-1463**
450 H1 10-11	**0214-1369**	-	**0214-1463**	**0214-1463**
450 TRV 12	**0214-1369**	-	**0214-1463**	**0214-1463**
450i EFI 12	**0214-1369**	-	**0214-1463**	**0214-1463**
450i TRV EFI 11-12	**0214-1369**	-	**0214-1463**	**0214-1463**
450i TRV GT EFI 12	**0214-1369**	-	**0214-1463**	**0214-1463**
500 EFI 4x4 con cambio autom. 13	-	-	**0214-1463**	**0214-1463**

APPLICAZIONI	COD. ART. ANTERIORE SINISTRO	COD. ART. ANTERIORE DESTRO	COD. ART. POSTERIORE SINISTRO	COD. ART. POSTERIORE DESTRO
ARCTIC CAT/TEXTRON (CONT)				
500 EFI 4x4 con cambio autom. 14	**0214-1369**	-	**0214-1463**	**0214-1463**
500 FIS 4x4 con cambio autom. 06-09	**0214-1369**	-	**0214-1463**	**0214-1463**
500 FIS 4x4 con cambio man. 06-09	**0214-1369**	-	**0214-1463**	**0214-1463**
500 FIS TBX 4x4 06	**0214-1369**	-	**0214-1463**	**0214-1463**
500 FIS TRV 4x4 06	**0214-1369**	-	**0214-1463**	**0214-1463**
500 FIS TRV 4x4 07-08	-	-	**0214-1463**	**0214-1463**
500 TRV 13	-	-	**0214-1463**	**0214-1463**
500 TRV 14	**0214-1369**	-	**0214-1463**	**0214-1463**
500 XT EFI 13-14	**0214-1369**	-	**0214-1463**	**0214-1463**
550 EFI 4x4 12-13	**0214-1369**	-	**0214-1463**	**0214-1463**
550 GT EFI 4x4 12	**0214-1369**	-	**0214-1463**	**0214-1463**

SEMIASSI ULTRARINFORZATI 8BALL continua alla pagina successiva.

I codici articolo in **GRASSETTO GRIGIO** sono novità 2024

SEMIASSI ULTRARINFORZATI 8BALL (CONT)

APPLICAZIONI	COD. ART. ANTERIORE SINISTRO	COD. ART. ANTERIORE DESTRO	COD. ART. POSTERIORE SINISTRO	COD. ART. POSTERIORE DESTRO
ARCTIC CAT/TEXTRON (CONT)				
550 H1 FIS 4x4 09-11, 550 H1 FIS 4x4 LTD 09	**0214-1369**	-	**0214-1463**	**0214-1463**
550 LTD EFI 11-14	**0214-1369**	-	**0214-1463**	**0214-1463**
550 TRV 4x4 con cambio autom. 09-13	**0214-1369**	-	**0214-1463**	**0214-1463**
550 TRV XT/LTD 14	**0214-1369**	-	**0214-1463**	**0214-1463**
550 TRV Cruiser 12	**0214-1369**	-	**0214-1463**	**0214-1463**
550 TRV GT 11-13	**0214-1369**	-	**0214-1463**	**0214-1463**
550 TRV LTD 09-14	**0214-1369**	-	**0214-1463**	**0214-1463**
550 XT EFI 4x4 13-14	**0214-1369**	-	**0214-1463**	**0214-1463**
550 XT LTD EFI 12-14	**0214-1369**	-	**0214-1463**	**0214-1463**
650 4x4 H1 06-11	**0214-1369**	-	**0214-1463**	**0214-1463**
650 4x4 H1 Mud Pro 10	**0214-1369**	-	-	-
650 4x4 con cambio autom. V2 06	**0214-1369**	-	**0214-1463**	**0214-1463**
650 H1 TBX 07-09	**0214-1369**	-	**0214-1463**	**0214-1463**
650 TRV 07-09, 650 TRV LTD 07	**0214-1369**	-	**0214-1463**	**0214-1463**
650i 4x4 12	**0214-1369**	-	**0214-1463**	**0214-1463**
700 con cambio autom. EFI 06	**0214-1369**	-	**0214-1463**	**0214-1463**
700 Diesel 07-14	**0214-1369**	-	**0214-1463**	**0214-1463**
700 EFI 07-08	**0214-1369**	-	**0214-1463**	**0214-1463**
700 EFI/LTD 11-14	**0214-1369**	-	**0214-1463**	**0214-1463**
700 EFI H1 08-10, 700 EFI H1 LTD 09	**0214-1369**	-	**0214-1463**	**0214-1463**
700 EFI H1 Mud Pro 09-10	**0214-1369**	-	**0214-1463**	**0214-1463**
700 GT EFI 12	**0214-1369**	-	**0214-1463**	**0214-1463**
700 LTD EFI 13	**0214-1369**	-	**0214-1463**	**0214-1463**
700 TBX 10-14	**0214-1369**	-	**0214-1463**	**0214-1463**
700 TRV 08-12	**0214-1369**	-	**0214-1463**	**0214-1463**
700 TRV Cruiser 08-10	**0214-1369**	-	**0214-1463**	**0214-1463**
700 TRV GT 11-12	**0214-1369**	-	**0214-1463**	**0214-1463**
700 TRV LTD/700 TRV XT 13-14	**0214-1369**	-	**0214-1463**	**0214-1463**
700 XT 13-14	**0214-1369**	-	**0214-1463**	**0214-1463**
700i H1 TRV GT EFI 11-12	**0214-1369**	-	**0214-1463**	**0214-1463**
Wildcat Sport 700 15-16	-	-	**0214-1425**	**0214-1425**
Wildcat Sport LTD 700 15-18	-	-	**0214-1425**	**0214-1425**
Wildcat Sport 700 SE 17	-	-	**0214-1425**	**0214-1425**
Wildcat Sport 700 XT 15-18	-	-	**0214-1425**	**0214-1425**
Wildcat Trail 700 14-18	-	-	**0214-1424**	**0214-1424**
Wildcat Trail 700 LTD 15-20	-	-	**0214-1424**	**0214-1424**
Wildcat Trail 700 SE 16-17	-	-	**0214-1424**	**0214-1424**
Wildcat Trail 700 XT 14-20	-	-	**0214-1424**	**0214-1424**
Wildcat 4X 700 LTD 18	-	-	**0214-1425**	**0214-1425**
Wildcat X 700 EPS 18	-	-	**0214-1425**	**0214-1425**
950 Wildcat 4X LTD 18	-	-	**0214-1425**	**0214-1425**
950 Wildcat X EPS 18	-	-	-	-
1000 TRV / Cruiser 09-10	**0214-1369**	-	**0214-1463**	**0214-1463**
1000 H2 Mudpro 10	**0214-1369**	-	-	-
1000 H2 Thundercat 08-10	**0214-1369**	-	**0214-1463**	**0214-1463**
1000 TRV 09-10	**0214-1369**	**0214-1369**	**0214-1463**	**0214-1463**
Prowler 1000 XTZ 11	-	-	**0214-1424**	**0214-1424**
CAN-AM				
Outlander 400 STD 4x4 06-12	**0214-1373**	-	-	-
Outlander 400 STD 4x4 13-15	**0214-1373**	-	0214-2856	0214-2855
Outlander 400 XT 4x4 06-12	**0214-1373**	-	-	-
Outlander 400 XT 4x4 13-14	**0214-1373**	-	**0214-1426**	**0214-1464**
Outlander Max 400 EFI 15	**0214-1373**	-	0214-2856	0214-2855
Outlander Max 400 STD 4x4 06-11	**0214-1373**	-	-	-
Outlander Max 400 STD 4x4 13-15	**0214-1373**	-	0214-2856	0214-2855
Outlander Max 400 XT 4x4 06-08	**0214-1373**	-	-	-
Outlander Max 400 XT 4x4 13-15	**0214-1373**	-	0214-2856	0214-2855
Outlander 500 LTD 4x4 10	**0214-1373**	-	0214-2856	0214-2855
Outlander 500 STD 4x4 07-12	**0214-1373**	-	0214-2856	0214-2855
Outlander 500 STD 4x4 13-14	**0214-1375**	**0214-1413**	0214-2856	0214-2855
Outlander 500 STD 4x4 15	-	-	0214-2856	0214-2855
Outlander 500 XT 4x4 07-12	**0214-1373**	-	0214-2856	0214-2855
Outlander 500 XT 4x4 13-14	**0214-1375**	**0214-1413**	0214-2856	0214-2855
Outlander Max 500 EFI 15	-	-	0214-2856	0214-2855
Outlander Max 500 STD 4x4 07-12	**0214-1373**	-	0214-2856	0214-2855
Outlander Max 500 STD 4x4 13-14	**0214-1375**	**0214-1413**	0214-2856	0214-2855
Outlander Max 500 XT 4x4 07-12	**0214-1373**	-	0214-2856	0214-2855

APPLICAZIONI	COD. ART. ANTERIORE SINISTRO	COD. ART. ANTERIORE DESTRO	COD. ART. POSTERIORE SINISTRO	COD. ART. POSTERIORE DESTRO
CAN-AM (CONT)				
Outlander Max 500 XT 4x4 13-14	**0214-1375**	**0214-1413**	0214-2856	0214-2855
Outlander Max 500 XT 4x4 15	-	-	0214-2856	0214-2855
Renegade 500 08-10	**0214-1373**	-	0214-2856	0214-2855
Renegade 500 11-12	-	-	0214-2856	0214-2855
Renegade 500 13-14	**0214-1375**	**0214-1413**	0214-2856	0214-2855
Renegade 500 15	-	-	0214-2856	0214-2855
Renegade 500 XT 12	-	-	0214-2856	0214-2855
Outlander DPS 570 EFI 16	-	-	0214-2856	0214-2855
Outlander Max 570 EFI 16	-	-	0214-2856	0214-2855
Outlander Max DPS 570 EFI 16	-	-	0214-2856	0214-2855
Outlander Max XT 570 EFI 16	-	-	0214-2856	0214-2855
Outlander MR 570 EFI 22	**0214-1375**	**0214-1413**	0214-2856	0214-2855
Outlander XMR 570 EFI 17-22	**0214-1375**	**0214-1413**	0214-2856	0214-2855
Renegade 570 EFI 16-18	-	-	0214-2856	0214-2855
Renegade 570 EFI 19-22	**0214-1430**	-	0214-2187	0214-2188
Renegade XMR 570 EFI 17-18	**0214-1375**	**0214-1413**	0214-2856	0214-2855
Renegade XMR 570 EFI 19	**0214-1430**	-	0214-2187	0214-2188
Renegade XMR 570 EFI 20-21	**0214-1430**	-	-	-
Outlander 650 6x6 15-18	**0214-1375**	**0214-1413**	0214-2855	0214-2856
	-		0214-2856[1]	0214-2855[1]
Outlander 650 6x6 19	**0214-1430**	-	0214-2187	0214-2188
	-		0214-2187[1]	0214-2188[1]
Outlander 650 STD 4x4 06-12	**0214-1373**	-	0214-2856	0214-2855
Outlander 650 STD 4x4 13-15	**0214-1375**	**0214-1413**	0214-2856	0214-2855
Outlander 650 XMR 13-17	-		0214-2856	0214-2855
Outlander 650 XMR 19-22	**0214-1430**	-	-	-
Outlander 650 XT 4x4 06-12	**0214-1373**	-	0214-2856	0214-2855
Outlander 650 XT 4x4 13-18	**0214-1375**	**0214-1413**	0214-2856	0214-2855
Outlander 650 XT 4x4 19	**0214-1430**	-	0214-2187	0214-2188
Outlander 650 XT 4x4 20	**0214-1430**	-	0214-2856	0214-2855
Outlander DPS 650 EFI 16-18	**0214-1375**	**0214-1413**	0214-2856	0214-2855
Outlander DPS 650 EFI 19	**0214-1430**	-	0214-2856	0214-2855
Outlander DPS 650 EFI 20-22	**0214-1430**	-	0214-2187	0214-2188
Outlander Max 650 6x6 19-22	**0214-1430**	-	0214-2188	0214-2187
			0214-2187[1]	0214-2188[1]
Outlander Max 650 DPS 21-22	**0214-1430**	-	0214-2187	0214-2188
Outlander Max 650 STD 4x4 06-12	**0214-1373**	-	0214-2856	0214-2855
Outlander Max 650 STD 4x4 13-15	**0214-1375**	**0214-1413**	0214-2856	0214-2855
Outlander Max 650 XT 21-22	**0214-1430**	-	0214-2187	0214-2188
Outlander Max 650 XT 4x4 06-12	**0214-1373**	-	0214-2856	0214-2855
Outlander Max 650 XT 4x4 13-14	**0214-1375**	**0214-1413**	0214-2856	0214-2855
Outlander STD 650 EFI 17-18	**0214-1375**	**0214-1413**	0214-2856	0214-2855
Outlander STD 650 EFI 19-22	**0214-1430**	-	0214-2187	0214-2188
Outlander XT 650 EFI 22	**0214-1430**	-	0214-2187	0214-2188
Renegade 650 EFI 18	-	-	0214-2856	-
Renegade 650 EFI 19	-	-	0214-2187	-
Commander 800R DPS 16	-	-	**0214-1797**	**0214-1797**
Commander 800R DPS 17-20	-	-	**0214-1797**	**0214-1797**
Commander 800R STD 16	-	-	**0214-1797**	**0214-1797**
Commander 800R STD 17-20	-	-	**0214-1797**	**0214-1797**
Commander 800R XT 16	-	-	**0214-1797**	**0214-1797**
Commander 800R XT 17-20	-	-	**0214-1797**	**0214-1797**
Commander Max 800R DPS 16	-	-	**0214-1797**	**0214-1797**
Commander Max 800R DPS 17-20	-	-	**0214-1797**	**0214-1797**
Outlander 800 STD 4x4 06-08	**0214-1373**	-	0214-2856	0214-2855
Outlander 800 XMR 11-12	-		0214-2856	0214-2855
Outlander 800 XT 4x4 06-08	**0214-1373**	-	0214-2856	0214-2855
Outlander 800 XXC 11	-		0214-2856	0214-2855
Outlander 800R STD 4x4 09-11	**0214-1373**	-	0214-2856	0214-2855
Outlander 800R STD 4x4 12	-		0214-2856	0214-2855
Outlander 800R STD 4x4 13-15	**0214-1375**	**0214-1413**	0214-2856	0214-2855
Outlander 800R XT 4x4 09-11	**0214-1373**	-	0214-2856	0214-2855
Outlander 800R XT 4x4 12	-		0214-2856	0214-2855
Outlander 800R XT 4x4 13-15	**0214-1375**	**0214-1413**	0214-2856	0214-2855
Outlander Max 800 LTD 4x4 07-08	**0214-1373**	-	0214-2856	0214-2855

[1] Per semiassi centrali.

I codici articolo in GRASSETTO GRIGIO sono novità 2024

SEMIASSI ULTRARINFORZATI 8BALL (CONT)

APPLICAZIONI	COD. ART. ANTERIORE SINISTRO	COD. ART. ANTERIORE DESTRO	COD. ART. POSTERIORE SINISTRO	COD. ART. POSTERIORE DESTRO
CAN-AM (CONT)				
Outlander Max 800 STD 4x4 06-08	**0214-1373**	-	0214-2856	0214-2855
Outlander Max 800 XT 4x4 06-08	**0214-1373**	-	0214-2856	0214-2855
Outlander Max 800R EFI 15	**0214-1375**	**0214-1413**	0214-2856	0214-2855
Outlander Max 800R LTD 4x4 09-12	**0214-1373**	-	0214-2856	0214-2855
Outlander Max 800R STD 4x4 09-12	**0214-1373**	-	0214-2856	0214-2855
Outlander Max 800R STD 4x4 13-14	**0214-1375**	**0214-1413**	0214-2856	0214-2855
Outlander Max 800R XT 4x4 09-12	**0214-1373**	-	0214-2856	0214-2855
Outlander Max 800R XT 4x4 13-14	**0214-1375**	**0214-1413**	0214-2856	0214-2855
Renegade 800 07-10	**0214-1373**	-	0214-2856	0214-2855
Renegade 800 11-12	-		0214-2856	0214-2855
Renegade 800 13-15	**0214-1375**	**0214-1413**	0214-2856	0214-2855
Renegade 800 X 08 009	**0214-1373**	-	0214-2856	0214-2855
Renegade 800 XXC 10	**0214-1373**	-	0214-2856	0214-2855
Renegade 800 XXC 11-12	-		0214-2856	0214-2855
Renegade 800 XXC 13-15	**0214-1375**	**0214-1413**	0214-2856	0214-2855
Outlander 850 16	**0214-1375**	**0214-1413**	0214-2856	0214-2855
Outlander 850 DPS 16-17	**0214-1375**	**0214-1413**	0214-2856	0214-2855
Outlander 850 DPS 18	**0214-1375**	**0214-1413**	-	-
Outlander 850 DPS 19-22	**0214-1430**	-	0214-2187	0214-2188
Outlander 850 North Edition 18-19	**0214-1375**	**0214-1413**	0214-2856	0214-2855
Outlander 850 North Edition 20	**0214-1430**	-	0214-2187	0214-2188
Outlander 850 XMR 19-22	**0214-1430**	-	-	-
Outlander 850 XT 16-18	**0214-1375**	**0214-1413**	0214-2856	0214-2855
Outlander 850 XT 19-22	**0214-1430**	-	0214-2187	0214-2188
Outlander 850 XTP 16-18	**0214-1375**	**0214-1413**	0214-2856	0214-2855
Outlander 850 XTP 19-22	**0214-1430**	-	0214-2187	0214-2188
Outlander Max 850 DPS 17	**0214-1375**	**0214-1413**	0214-2856	0214-2855
Outlander Max 850 DPS 18	**0214-1375**	**0214-1413**	-	-
Outlander Max 850 DPS 19-21	**0214-1430**	-	0214-2187	0214-2188
Outlander Max 850 XT 16-17	**0214-1375**	**0214-1413**	0214-2856	0214-2855
Outlander Max 850 XT 18-22	**0214-1430**	-	0214-2187	0214-2188
Outlander Max 850 XTP 16-17	**0214-1375**	**0214-1413**	0214-2856	0214-2855
Outlander Max 850 XTP 18-22	**0214-1430**	-	0214-2187	0214-2188
Renegade 850 16-18	**0214-1375**	**0214-1413**	0214-2856	0214-2855
Renegade 850 19-22	**0214-1430**	-	0214-2187	0214-2188
Renegade 850 XXC 16-18	**0214-1375**	**0214-1413**	0214-2856	0214-2855
Renegade 850 XXC 19-22	**0214-1430**	-	0214-2187	0214-2188
Maverick X3 17	-		**0214-1796**	**0214-1796**
Maverick X3 900 HO 18	-	-	**0214-1796**	**0214-1796**
Maverick X3 Max Turbo 18	-	-	**0214-1796**	**0214-1796**
Maverick X3 Max Turbo 19	0214-2181	0214-2181	**0214-1796**	**0214-1796**
Maverick X3 Max Turbo 20-21	-	-	**0214-1796**	**0214-1796**
Maverick X3 Max Turbo 22	0214-2181	0214-2181	**0214-1796**	**0214-1796**
Maverick X3 Max Turbo R 18-21	-	-	**0214-1796**	**0214-1796**
Maverick X3 Max Turbo R DS 20	0214-2181	0214-2181	**0214-1796**	**0214-1796**
Maverick X3 Max Turbo R RS 20	0214-2182	0214-2182	**0214-1795**	**0214-1795**
Maverick X3 Max Turbo R RS 21	-		**0214-1795**	**0214-1795**
Maverick X3 Max Turbo R XDS 18	-	-	**0214-1796**	**0214-1796**
Maverick X3 Max Turbo R XDS 19	0214-2181	0214-2181	**0214-1796**	**0214-1796**
Maverick X3 Max Turbo R XRS 18	-		**0214-1795**	**0214-1795**
Maverick X3 Max Turbo R XRS 19	0214-2182	0214-2182	**0214-1795**	**0214-1795**
Maverick X3 MAX Turbo R XRS con Smart-Lok 18	-		**0214-1795**	**0214-1795**
Maverick X3 Max Turbo RR XDS 20-22	0214-2181	0214-2181	**0214-1796**	**0214-1796**
Maverick X3 Max Turbo RR XMR 20-22	0214-2182	0214-2182	**0214-1795**	**0214-1795**
Maverick X3 Max Turbo RR XRS 20-22	0214-2182	0214-2182	**0214-1795**	**0214-1795**
Maverick X3 Turbo 18-21	-	-	**0214-1796**	**0214-1796**
Maverick X3 Turbo 22	0214-2181	0214-2181	**0214-1796**	**0214-1796**
Maverick X3 Turbo R 18-21	-	-	**0214-1796**	**0214-1796**

APPLICAZIONI	COD. ART. ANTERIORE SINISTRO	COD. ART. ANTERIORE DESTRO	COD. ART. POSTERIORE SINISTRO	COD. ART. POSTERIORE DESTRO
CAN-AM (CONT)				
Maverick X3 Turbo R DS 20	0214-2181	0214-2181	**0214-1796**	**0214-1796**
Maverick X3 Turbo R DS 21	-	-	**0214-1796**	**0214-1796**
Maverick X3 Turbo R RS 20	-	-	**0214-1796**	**0214-1796**
Maverick X3 Turbo R XDS 18	-	-	**0214-1796**	**0214-1796**
Maverick X3 Turbo R XDS 19	0214-2181	0214-2181	**0214-1796**	**0214-1796**
Maverick X3 Turbo R XMR 18-19	0214-2182	0214-2182	**0214-1795**	**0214-1795**
Maverick X3 Turbo R XRC 18-19	0214-2182	0214-2182	**0214-1795**	**0214-1795**
Maverick X3 Turbo R XRS 18	-	-	**0214-1795**	**0214-1795**
Maverick X3 Turbo R XRS 19	0214-2182	0214-2182	**0214-1795**	**0214-1795**
Maverick X3 Turbo R XRS con SMART-LOK 18	0214-2182	0214-2182	**0214-1795**	**0214-1795**
Maverick X3 Turbo RR DS 22	0214-2181	0214-2181	**0214-1796**	**0214-1796**
Maverick X3 Turbo RR RS 22	0214-2182	0214-2182	**0214-1795**	**0214-1795**
Maverick X3 Turbo RR XDS 20-22	0214-2181	0214-2181	**0214-1796**	**0214-1796**
Maverick X3 Turbo RR XMR 20-21	0214-2182	0214-2182	**0214-1795**	**0214-1795**
Maverick X3 Turbo RR XMR 64 22	0214-2181	0214-2181	**0214-1796**	**0214-1796**
Maverick X3 Turbo RR XMR 72 22	0214-2182	0214-2182	**0214-1795**	**0214-1795**
Maverick X3 Turbo RR XRC 20-21	0214-2182	0214-2182	**0214-1795**	**0214-1795**
Maverick X3 Turbo RR XRC 64 22	0214-2181	0214-2181	**0214-1796**	**0214-1796**
Maverick X3 Turbo RR XRC 72 22	0214-2182	0214-2182	**0214-1795**	**0214-1795**
Maverick X3 Turbo RR XRS 20-22	0214-2182	0214-2182	**0214-1795**	**0214-1795**
Maverick X3 Turbo XMR 18-21	0214-2181	0214-2181	**0214-1796**	**0214-1796**
Maverick X3 Turbo XRC 18-21	0214-2181	0214-2181	**0214-1796**	**0214-1796**
Maverick X3 XDS 17	-	-	**0214-1796**	**0214-1796**
Maverick X3 XRS 17	-	-	**0214-1795**	**0214-1795**
Commander 1000 DPS 16	-	-	**0214-1797**	**0214-1797**
Commander 1000 DPS 17	-	-	**0214-1797**	**0214-1797**
Commander 1000 DPS 22	0214-2183	0214-2184	-	-
Commander 1000 LTD 16	-	-	**0214-1797**	**0214-1797**
Commander 1000 LTD 17	-	-	**0214-1797**	**0214-1797**
Commander 1000 STD 16	-	-	**0214-1797**	**0214-1797**
Commander 1000 STD 17	-	-	**0214-1797**	**0214-1797**
Commander 1000 XT 16	-	-	**0214-1797**	**0214-1797**
Commander 1000 XT 17	-	-	**0214-1797**	**0214-1797**
Commander 1000 XTP 16	-	-	**0214-1797**	**0214-1797**
Commander 1000 XTP 17	-	-	**0214-1797**	**0214-1797**
Commander 1000R DPS 18-20	-	-	**0214-1797**	**0214-1797**
Commander 1000R DPS 21	0214-2183	0214-2184	-	-
Commander 1000R LTD 18-20	-	-	**0214-1797**	**0214-1797**
Commander 1000R XT 18-20	-	-	**0214-1797**	**0214-1797**
Commander Max 1000 DPS 16	-	-	**0214-1797**	**0214-1797**
Commander Max 1000 DPS 17	-	-	**0214-1797**	**0214-1797**
Commander Max 1000 DPS 22	0214-2183	0214-2184	-	-
Commander Max 1000 LTD 16	-	-	**0214-1797**	**0214-1797**
Commander Max 1000 LTD 17	-	-	**0214-1797**	**0214-1797**
Commander Max 1000 STD 16	-	-	**0214-1797**	**0214-1797**
Commander Max 1000 STD 17	-	-	**0214-1797**	**0214-1797**
Commander Max 1000 XT 16	-	-	**0214-1797**	**0214-1797**
Commander Max 1000 XT 17	-	-	**0214-1797**	**0214-1797**
Commander Max 1000R DPS 18-19	-	-	**0214-1797**	**0214-1797**
Commander Max 1000R DPS 21	0214-2183	0214-2184	-	-
Commander Max 1000R LTD 18-20	-	-	**0214-1797**	**0214-1797**
Commander Max 1000R XT 18-20	-	-	**0214-1797**	**0214-1797**
Maverick 1000R STD 13-15	-	-	**0214-1427**	**0214-1427**
Maverick 1000R Turbo XDS 15-16	-	-	**0214-1430**	**0214-1430**
Maverick 1000R Turbo XRS 16	-	-	**0214-1430**	**0214-1430**

SEMIASSI ULTRARINFORZATI 8BALL continua alla pagina successiva.

I codici articolo in **GRASSETTO GRIGIO** sono novità 2024

SISTEMI DI SCARICO
PALE DA NEVE E ATTREZZI AGRICOLI
VERRICELLI E SUPPORTI
AUDIO
ACCESSORI GENERICI E SISTEMI ANTIFURTO
PORTAPACCHI E ACCESSORI
BAULETTI E VALIGIE
PLASTICHE E CARROZZERIA
RINFORZI E PROTEZIONI
COMPONENTI MANUBRIO
CERCHI E ACCESSORI
FRENI
CINGHIE, CATENE, PIGNONI E CORONE
TRASMISSIONE
SOSPENSIONI
MOTORE E IMPIANTO DI RAFFREDDAMENTO
IMPIANTO ARIA E CARBURANTE
COMPONENTI ELETTRICI
ILLUMINAZIONE
VITERIA E ARTICOLI PROMOZIONALI
INDICE

SEMIASSI ULTRARINFORZATI 8BALL (CONT)

APPLICAZIONI	COD. ART. ANTERIORE SINISTRO	COD. ART. ANTERIORE DESTRO	COD. ART. POSTERIORE SINISTRO	COD. ART. POSTERIORE DESTRO
CAN-AM (CONT)				
Maverick 1000R XC 16-18	**0214-1377**	**0214-1417**	-	-
Maverick 1000R XC DPS 17-18	**0214-1377**	**0214-1417**	-	-
Maverick 1000R XDS 15-16	-	-	**0214-1430**	**0214-1430**
Maverick 1000R XMR 14	-	-	**0214-1427**	**0214-1427**
Maverick 1000R XRS 13-15	-	-	**0214-1427**	**0214-1427**
Maverick 1000R XRS DPS 14	-	-	**0214-1427**	**0214-1427**
Maverick 1000R XXC 14-15	**0214-1377**	**0214-1417**	**0214-1428**	**0214-1428**
Maverick 1000R XXC 16-18	**0214-1377**	**0214-1417**	-	-
Maverick Max 1000R STD 14-15	-	-	**0214-1427**	**0214-1427**
Maverick Max 1000R Turbo 16-17	-	-	**0214-1430**	**0214-1430**
Maverick Max 1000R Turbo XDS 15-17	-	-	**0214-1430**	**0214-1430**
Maverick Max 1000R Turbo XRS 16-17	-	-	**0214-1430**	**0214-1430**
Maverick Max 1000R XDS 15-16	-	-	**0214-1430**	**0214-1430**
Maverick Max 1000R XRS 14-15	-	-	**0214-1427**	**0214-1427**
Maverick Sport 1000 19-22	0214-2183	0214-2184	-	-
Maverick Sport 1000 DPS 19-20	0214-2183	0214-2184	-	-
Maverick Sport 1000R DPS 19-22	0214-2183	0214-2184	-	-
Maverick Sport Max 1000R DPS 19-22	0214-2183	0214-2184	-	-
Outlander 1000 6x6 XT 14-18	**0214-1375**	**0214-1413**	0214-2855	0214-2856
	-	-	0214-2856[1]	0214-2855[1]
Outlander 1000 6x6 XT 19	**0214-1430**	-	0214-2187	0214-2188
	-	-	0214-2188[1]	0214-2187[1]
Outlander 1000 DPS 12	-	-	0214-2856	0214-2855
Outlander 1000 DPS 13-15	**0214-1375**	**0214-1413**	0214-2856	0214-2855
Outlander 1000 XMR 13-14	-	-	0214-2856	0214-2855
Outlander 1000 XT 12	-	-	0214-2856	0214-2855
Outlander 1000 XT 13-15	**0214-1375**	**0214-1413**	0214-2856	0214-2855
Outlander 1000 XTP 13-15	**0214-1375**	**0214-1413**	0214-2856	0214-2855
Outlander 1000R DPS 16-18	**0214-1375**	**0214-1413**	0214-2856	0214-2855
Outlander 1000R DPS 19	**0214-1430**	-	0214-2187	0214-2188
Outlander 1000R XMR 19-22	**0214-1430**	-	-	-
Outlander 1000R XT 16-18	**0214-1375**	**0214-1413**	0214-2856	0214-2855
Outlander 1000R XT 19-22	**0214-1430**	-	0214-2187	0214-2188
Outlander 1000R XTP 16-18	**0214-1375**	**0214-1413**	0214-2856	0214-2855
Outlander 1000R XTP 19-22	**0214-1430**	-	0214-2187	0214-2188
Outlander 1000R XXC 20-22	**0214-1430**	-	0214-2187	0214-2188
Outlander Max 1000 13-15	**0214-1375**	**0214-1413**	0214-2856	0214-2855
Outlander Max 1000 6x6 XT 19-20	**0214-1430**	-	0214-2188	0214-2187
	-	-	0214-2187[1]	0214-2188[1]
Outlander Max 1000 6x6 XT 21-22	**0214-1430**	-	0214-2187	0214-2188
	-	-	0214-2187[1]	0214-2188[1]
Outlander Max 1000 LTD 13-15	**0214-1375**	**0214-1413**	0214-2856	0214-2855
Outlander Max 1000 XT 13-15	**0214-1375**	**0214-1413**	0214-2856	0214-2855
Outlander Max 1000 XTP 13-15	**0214-1375**	**0214-1413**	0214-2856	0214-2855
Outlander Max 1000R 17	**0214-1375**	**0214-1413**	0214-2856	0214-2855
Outlander Max 1000R LTD 16-18	**0214-1375**	**0214-1413**	0214-2856	0214-2855
Outlander Max 1000R LTD 19-20	**0214-1430**	-	0214-2187	0214-2188
Outlander Max 1000R XT 16-18	**0214-1375**	**0214-1413**	0214-2856	0214-2855
Outlander Max 1000R XT 19-22	**0214-1430**	-	0214-2187	0214-2188
Outlander Max 1000R XTP 16-18	**0214-1375**	**0214-1413**	0214-2856	0214-2855
Outlander Max 1000R XTP 19-22	**0214-1430**	-	0214-2187	0214-2188
Renegade 1000 12	-		0214-2856	0214-2855
Renegade 1000 13-15	**0214-1375**	**0214-1413**	0214-2856	0214-2855
Renegade 1000 XXC 12	-		0214-2856	0214-2855
Renegade 1000 XXC 13-15	**0214-1375**	**0214-1413**	0214-2856	0214-2855
Renegade 1000R 16-18	**0214-1375**	**0214-1413**	0214-2856	0214-2855
Renegade 1000R 19	**0214-1430**	-	0214-2187	0214-2188
Renegade 1000R XMR 17-19	**0214-1375**	**0214-1413**	-	-
Renegade 1000R XMR 20-22	**0214-1430**	-	-	-
Renegade 1000R XXC 16-18	**0214-1375**	**0214-1413**	0214-2856	0214-2855
Renegade 1000R XXC 19	**0214-1430**	-	0214-2187	0214-2188

APPLICAZIONI	COD. ART. ANTERIORE SINISTRO	COD. ART. ANTERIORE DESTRO	COD. ART. POSTERIORE SINISTRO	COD. ART. POSTERIORE DESTRO
CAN-AM (CONT)				
Renegade 1000R XXC 20-22	**0214-1430**	-	-	-
POLARIS				
Sportsman 325 ETX EFI 15	**0214-1398**	**0214-1398**	**0214-1529**	**0214-1529**
Sportsman 325 ETX EFI MD 15	**0214-1398**	**0214-1398**	**0214-1529**	**0214-1529**
Sportsman 335 00	-	-	**0214-1439**	**0214-1439**
Sportsman 400 4x4 02	-	-	**0214-1439**	**0214-1439**
Sportsman 400 4x4 03	-	-	**0214-1438**	**0214-1438**
Sportsman 400 4x4 05	**0214-1388**	**0214-1388**	**0214-1438**	**0214-1438**
Sportsman 400 4x4 AA AE AG 04	-	-	**0214-1438**	**0214-1438**
Sportsman 400 4x4 AQ-AV 04	-	-	**0214-1438**	**0214-1438**
Sportsman 400 4x4 prodotto dopo il 07/12/00 01	-	-	**0214-1439**	**0214-1439**
Sportsman 400 4x4 prodotto prima del 07/12/00 01	-	-	**0214-1439**	**0214-1439**
Sportsman 400 HO 4x4 11-12	**0214-1396**	**0214-1396**	**0214-1441**	**0214-1441**
Sportsman 400 HO 4x4 13-14	**0214-1398**	**0214-1398**	**0214-1441**	**0214-1441**
450 HO 2x4 MD 16	-	-	**0214-1529**	**0214-1529**
Farmhand 450 2x4 17	-	-	**0214-1529**	**0214-1529**
Sportsman 450 06	-	-	**0214-1441**	**0214-1441**
Sportsman 450 07	**0214-1396**	**0214-1396**	**0214-1441**	**0214-1441**
Sportsman 450 EFI MD 16	**0214-1398**	**0214-1398**	**0214-1529**	**0214-1529**
Sportsman 450 EPS Quad 16	**0214-1398**	**0214-1398**	**0214-1529**	**0214-1529**
Sportsman 450 EPS ZUG 16	**0214-1398**	**0214-1398**	**0214-1529**	**0214-1529**
Sportsman 450 HD 2x4 18	-	-	**0214-1529**	**0214-1529**
Sportsman 450 HO 16-17	**0214-1398**	**0214-1398**	**0214-1529**	**0214-1529**
Sportsman 450 HO 18-20	**0214-1793**	**0214-1793**	**0214-1529**	**0214-1529**
Sportsman 450 HO 21	**0214-1793**	**0214-1793**	-	-
Sportsman 450 HO 2x4 MD 16	-	-	**0214-1529**	**0214-1529**
Sportsman 450 Tractor 16	**0214-1398**	**0214-1398**	**0214-1529**	**0214-1529**
Diesel 455 4x4 00-01	-	-	**0214-1439**	**0214-1439**
Ranger 500/2WD 18-19	-	-	**0214-1800**	**0214-1800**
Ranger 500 4x4 18	-	-	**0214-1800**	**0214-1800**
Sportsman 500 4x4 00	-	-	**0214-1439**	**0214-1439**
Sportsman 500 4x4 modelli dopo 09/98 99	-	-	**0214-1439**	**0214-1439**
Sportsman 500 4x4 prodotto prima del 09/98 99	-	-	**0214-1439**	**0214-1439**
Sportsman 500 4x4 DUSE 01-02	-	-	**0214-1439**	**0214-1439**
Sportsman 500 4x4 DUSE HO 01	-	-	**0214-1439**	**0214-1439**
Sportsman 500 4x4 HO 01-02	-	-	**0214-1439**	**0214-1439**
Sportsman 500 4x4 HO 03	-	-	**0214-1438**	**0214-1438**
Sportsman 500 4x4 HO 05	**0214-1388**	**0214-1388**	**0214-1438**	**0214-1438**
Sportsman 500 4x4 HO 06	-	-	**0214-1441**	**0214-1441**
Sportsman 500 4x4 HO 07-12	**0214-1396**	**0214-1396**	**0214-1441**	**0214-1441**
Sportsman 500 4x4 HO 13	**0214-1398**	**0214-1398**	**0214-1441**	**0214-1441**
Sportsman 500 4x4 HO AA- AC- AE- AG 04	-	-	**0214-1438**	**0214-1438**
Sportsman 500 4x4 HO AO-AX 04	-	-	**0214-1438**	**0214-1438**
Sportsman 500 4x4 RSE 00-02	-	-	**0214-1439**	**0214-1439**
Sportsman 500 4x4 RSE prodotto dopo 09/98 99	-	-	**0214-1439**	**0214-1439**
Sportsman 500 4x4 RSE prodotto prima di 09/98 99	-	-	**0214-1439**	**0214-1439**
Sportsman 500 EFI 07-09	**0214-1396**	**0214-1396**	**0214-1441**	**0214-1441**
Sportsman 500 Tractor EFI 09-10	**0214-1396**	**0214-1396**	**0214-1441**	**0214-1441**
Sportsman 500 X2 06-09	**0214-1396**	**0214-1396**	-	-
Sportsman 500 Forest 11-12	**0214-1396**	**0214-1396**	**0214-1441**	**0214-1441**
Sportsman 500 Forest 13	**0214-1398**	**0214-1398**	**0214-1441**	**0214-1441**
Sportsman 500 Forest Tractor 11-12	**0214-1396**	**0214-1396**	**0214-1441**	**0214-1441**
Sportsman 500 Forest Tractor 13-14	**0214-1398**	**0214-1398**	**0214-1441**	**0214-1441**
Sportsman 500 Touring 08-10	**0214-1396**	**0214-1396**	-	-
Sportsman 500 Touring 11-12	**0214-1396**	**0214-1396**	-	-
Sportsman 500 Touring 13	**0214-1398**	**0214-1398**	-	-
Worker 500 4x4 99	-	-	**0214-1439**	**0214-1439**
Sportsman 550 11-13	**0214-1393**	**0214-1393**	**0214-1446**	**0214-1446**
Sportsman 550 EPS 10-14	**0214-1393**	**0214-1393**	**0214-1446**	**0214-1446**
Sportsman 550 X2 10-14	**0214-1393**	**0214-1393**	**0214-1446**	**0214-1446**

[1] Per semiassi centrali.

I codici articolo in GRASSETTO GRIGIO sono novità 2024

SEMIASSI ULTRARINFORZATI 8BALL (CONT)

APPLICAZIONI	COD. ART. ANTERIORE SINISTRO	COD. ART. ANTERIORE DESTRO	COD. ART. POSTERIORE SINISTRO	COD. ART. POSTERIORE DESTRO
POLARIS (CONT)				
Sportsman 550 X2 EPS LE 14	**0214-1393**	**0214-1393**	**0214-1446**	**0214-1446**
Sportsman 550 XP 10-14	**0214-1393**	**0214-1393**	**0214-1446**	**0214-1446**
Sportsman 550 XP prodotto dopo l'01/12/08 09	**0214-1393**	**0214-1393**	-	-
Sportsman 550 XP prodotto prima dell'01/12/08 09	**0214-1393**	**0214-1393**	-	-
Sportsman 550 XP EPS HD INTL 14	**0214-1393**	**0214-1393**	**0214-1446**	**0214-1446**
Sportsman 550 Forest 11-14	**0214-1393**	**0214-1393**	**0214-1446**	**0214-1446**
Sportsman 550 Touring EPS 10-14	**0214-1393**	**0214-1393**	**0214-1446**	**0214-1446**
Ranger 570 14	-	-	**0214-1800**	**0214-1800**
Ranger 570 15-18	-	-	**0214-1800**	**0214-1800**
Ranger 570 Crew 14	-	-	**0214-1800**	**0214-1800**
Ranger 570 Crew 15-18	-	-	**0214-1800**	**0214-1800**
Ranger 570 EPS 14	-	-	**0214-1800**	**0214-1800**
Ranger 570 EPS 15-18	-	-	**0214-1800**	**0214-1800**
Ranger 570 EPS Crew 14	-	-	**0214-1800**	**0214-1800**
Ranger 570 EPS Crew 15-18	-	-	**0214-1800**	**0214-1800**
Ranger 570 Full Size 15-16	**0214-1389**	**0214-1389**	**0214-1454**	**0214-1454**
Ranger 570 Full Size 17-18	-	-	**0214-1800**	**0214-1800**
Ranger 570 Full Size Crew 15-16	**0214-1389**	**0214-1389**	**0214-1454**	**0214-1454**
Ranger 570 Full Size con puntoni 16	-	-	**0214-1800**	**0214-1800**
Ranger 570-6 Full Size Crew 16-18	-	-	**0214-1800**	**0214-1800**
Ranger 570 Intl 14	-	-	**0214-1800**	**0214-1800**
Ranger 570 Premium 21	-	-	-	-
Ranger 570 XP 16	**0214-1389**	**0214-1389**	**0214-1454**	**0214-1454**
RZR 570 S 17	**0214-1389**	**0214-1389**	**0214-1454**	**0214-1454**
Sportsman 570 6x6 17	**0214-1398**	**0214-1398**	-	-
Sportsman 570 6x6 18	**0214-1793**	**0214-1793**	-	-
Sportsman 570 6x6 19-20	**0214-1793**	**0214-1793**	**0214-1529**[1]	**0214-1529**[1]
Sportsman 570 6x6 21	**0214-1793**	**0214-1793**	-	-
Sportsman 570 6x6 Tractor 17	**0214-1398**	**0214-1398**	-	-
Sportsman 570 6x6 Tractor 18	**0214-1793**	**0214-1793**	-	-
Sportsman 570 EFI 14	**0214-1398**	**0214-1398**	**0214-1441**	**0214-1441**
Sportsman 570 EFI 15-17	**0214-1398**	**0214-1398**	**0214-1529**	**0214-1529**
Sportsman 570 EFI 18-20	**0214-1793**	**0214-1793**	**0214-1529**	**0214-1529**
Sportsman 570 EFI 18-21	**0214-1793**	**0214-1793**	-	-
Sportsman 570 EFI EPS 14	**0214-1398**	**0214-1398**	**0214-1441**	**0214-1441**
Sportsman 570 EFI EPS 15	**0214-1398**	**0214-1398**	**0214-1529**	**0214-1529**
Sportsman 570 EFI EPS Forest Quad/Tractor 15	**0214-1398**	**0214-1398**	**0214-1529**	**0214-1529**
Sportsman 570 EFI EPS MD 15	**0214-1398**	**0214-1398**	**0214-1529**	**0214-1529**
Sportsman 570 EFI HD 16-17	**0214-1398**	**0214-1398**	**0214-1529**	**0214-1529**
Sportsman 570 EFI HD 18	**0214-1793**	**0214-1793**	**0214-1529**	**0214-1529**
Sportsman 570 EFI MD 15-17	**0214-1398**	**0214-1398**	**0214-1529**	**0214-1529**
Sportsman 570 EFI UTE 17	**0214-1398**	**0214-1398**	**0214-1529**	**0214-1529**
Sportsman 570 EFI UTE 18	**0214-1793**	**0214-1793**	**0214-1529**	**0214-1529**
Sportsman 570 EFI UTE HD 15-16	**0214-1398**	**0214-1398**	**0214-1529**	**0214-1529**
Sportsman 570 EFI UTE HD EPS 14	**0214-1398**	**0214-1398**	**0214-1441**	**0214-1441**
Sportsman 570 EFI UTE MD 16	**0214-1398**	**0214-1398**	**0214-1529**	**0214-1529**
Sportsman 570 EFI UTE Tractor 16	**0214-1398**	**0214-1398**	**0214-1529**	**0214-1529**
Sportsman 570 EFI X2 EPS 15-17	**0214-1398**	**0214-1398**	**0214-1529**	**0214-1529**
Sportsman 570 EFI X2 EPS 18-20	**0214-1793**	**0214-1793**	**0214-1529**	**0214-1529**
Sportsman 570 EFI X2 EPS 21	**0214-1793**	**0214-1793**	-	-
Sportsman 570 EPS Quad/Tractor 16	**0214-1398**	**0214-1398**	**0214-1529**	**0214-1529**
Sportsman 570 EFI X2 EPS EU 15	-	-	**0214-1529**	**0214-1529**
Sportsman 570 EPS EU	**0214-1793**	**0214-1793**	**0214-1529**	**0214-1529**
Sportsman 570 EPS Tractor 16	**0214-1398**	**0214-1398**	**0214-1529**	**0214-1529**
Sportsman 570 EPS UTE Quad 16	**0214-1398**	**0214-1398**	**0214-1529**	**0214-1529**
Sportsman 570 EPS ZUG 16-17	**0214-1398**	**0214-1398**	**0214-1529**	**0214-1529**
Sportsman 570 EPS ZUG 18	**0214-1793**	**0214-1793**	**0214-1529**	**0214-1529**
Sportsman 570 HD 15	**0214-1398**	**0214-1398**	**0214-1529**	**0214-1529**
Sportsman 570 Premium 21	**0214-1793**	**0214-1793**	-	-
Sportsman 570 HD EFI 14	**0214-1398**	**0214-1398**	**0214-1441**	**0214-1441**
Sportsman 570 SP 15-17	**0214-1398**	**0214-1398**	**0214-1529**	**0214-1529**
Sportsman 570 SP 18-20	**0214-1793**	**0214-1793**	**0214-1529**	**0214-1529**

APPLICAZIONI	COD. ART. ANTERIORE SINISTRO	COD. ART. ANTERIORE DESTRO	COD. ART. POSTERIORE SINISTRO	COD. ART. POSTERIORE DESTRO
POLARIS (CONT)				
Sportsman 570 SP EPS Quad/Tractor 15-16	**0214-1398**	**0214-1398**	**0214-1529**	**0214-1529**
Sportsman 570 SP EPS Tractor 18-19	**0214-1793**	**0214-1793**	**0214-1529**	**0214-1529**
Sportsman 570 SP MD 15-16	**0214-1398**	**0214-1398**	**0214-1529**	**0214-1529**
Sportsman 570 Tractor 16-17	**0214-1398**	**0214-1398**	**0214-1529**	**0214-1529**
Sportsman 570 Tractor 18-19	**0214-1793**	**0214-1793**	**0214-1529**	**0214-1529**
Sportsman 570 Utility HD LE 21	**0214-1793**	**0214-1793**	-	-
Sportsman 570 X2 EPS MD 17	**0214-1398**	**0214-1398**	**0214-1529**	**0214-1529**
Sportsman 570 X2 EPS Tractor 17	**0214-1398**	**0214-1398**	**0214-1529**	**0214-1529**
Sportsman 570 X2 EPS Tractor 18	**0214-1793**	**0214-1793**	**0214-1529**	**0214-1529**
Sportsman 570 Forest 14	**0214-1398**	**0214-1398**	**0214-1441**	**0214-1441**
Sportsman 570 Forest EFI EPS 14	**0214-1398**	**0214-1398**	**0214-1441**	**0214-1441**
Sportsman 570 Forest EFI EPS 15	**0214-1398**	**0214-1398**	**0214-1529**	**0214-1529**
Sportsman 570 Touring EFI 14	**0214-1398**	**0214-1398**	**0214-1441**	**0214-1441**
Sportsman 570 Touring EFI 16-17	**0214-1398**	**0214-1398**	**0214-1529**	**0214-1529**
Sportsman 570 Touring EFI 18-21	**0214-1793**	**0214-1793**	**0214-1529**	**0214-1529**
Sportsman 570 Touring EFI EPS 15-17	**0214-1398**	**0214-1398**	**0214-1529**	**0214-1529**
Sportsman 570 Touring EFI EPS MD 16-17	**0214-1398**	**0214-1398**	**0214-1529**	**0214-1529**
Sportsman 570 Touring EFI EPS Tractor 16	**0214-1398**	**0214-1398**	**0214-1529**	**0214-1529**
Sportsman 570 Touring EFI MD 15	**0214-1398**	**0214-1398**	**0214-1529**	**0214-1529**
Sportsman 570 Touring EPS Quad/Tractor 16-17	**0214-1398**	**0214-1398**	**0214-1529**	**0214-1529**
Sportsman 570 Touring EPS Tractor 18	**0214-1793**	**0214-1793**	**0214-1529**	**0214-1529**
Sportsman Touring 570 Premium 20-21	**0214-1793**	**0214-1793**	**0214-1529**	**0214-1529**
Sportsman 570 Touring SP 15-17	**0214-1398**	**0214-1398**	**0214-1529**	**0214-1529**
Sportsman 570 Touring SP 18-20	**0214-1793**	**0214-1793**	**0214-1529**	**0214-1529**
Sportsman 600 4x4 03	-	-	**0214-1438**	**0214-1438**
Sportsman 600 4x4 05	**0214-1388**	**0214-1388**	**0214-1438**	**0214-1438**
Sportsman 600 4x4 prodotto dopo il 02/10/03 04	-	-	**0214-1438**	**0214-1438**
Sportsman 600 4x4 prodotto prima del 02/10/03 04	-	-	**0214-1438**	**0214-1438**
Sportsman 700 4x4 03	-	-	**0214-1438**	**0214-1438**
Sportsman 700 4x4 05	**0214-1388**	**0214-1388**	**0214-1438**	**0214-1438**
Sportsman 700 4x4 06	-	-	-	**0214-1441**
Sportsman 700 4x4 07	**0214-1396**	**0214-1396**	**0214-1441**	**0214-1441**
Sportsman 700 4x4 prodotto dopo il 02/10/03 04	-	-	**0214-1438**	**0214-1438**
Sportsman 700 4x4 prodotto prima del 02/10/03 04	-	-	**0214-1438**	**0214-1438**
Sportsman 700 EFI 05	**0214-1388**	**0214-1388**	**0214-1438**	**0214-1438**
Sportsman 700 EFI 06	-	-	**0214-1441**	**0214-1441**
Sportsman 700 EFI 07	**0214-1396**	**0214-1396**	**0214-1441**	**0214-1441**
Sportsman MV7 05	**0214-1388**	**0214-1388**	**0214-1438**	**0214-1438**
Sportsman X2 700 EFI 08	**0214-1396**	**0214-1396**	-	-
Forest 800 6x6 15	**0214-1398**	**0214-1398**	-	-
RZR 4 800 10-14	**0214-1389**	**0214-1389**	-	-
RZR S 800 09-14	**0214-1389**	**0214-1389**	-	-
RZR S 800 prodotto dopo il 22/03/10 10	**0214-1389**	**0214-1389**	-	-
RZR S 800 prodotto prima del 21/03/10 10	**0214-1389**	**0214-1389**	-	-
Sportsman 800 EFI 05	**0214-1388**	**0214-1388**	**0214-1438**	**0214-1438**
Sportsman 800 EFI prodotto dopo il 05/09/05 06	**0214-1388**	**0214-1388**	**0214-1441**	**0214-1441**
Sportsman 800 EFI prodotto prima del 05/09/2005 06	-	-	**0214-1441**	**0214-1441**
Sportsman 800 EFI 07-10	**0214-1396**	**0214-1396**	**0214-1441**	**0214-1441**
Sportsman 800 EFI 11-12	**0214-1396**	**0214-1396**	**0214-1441**	**0214-1441**
Sportsman 800 EFI 13-14	**0214-1398**	**0214-1398**	**0214-1441**	**0214-1441**
Sportsman 800 EFI 6x6 09-10	**0214-1396**	**0214-1396**	**0214-1441**	**0214-1441**
Sportsman 800 EFI 6x6 11-12	**0214-1396**	**0214-1396**	-	-

SEMIASSI ULTRARINFORZATI 8BALL continua alla pagina successiva.

I codici articolo in **GRASSETTO GRIGIO** sono novità 2024

SEMIASSI ULTRARINFORZATI 8BALL (CONT)

APPLICAZIONI	COD. ART. ANTERIORE SINISTRO	COD. ART. ANTERIORE DESTRO	COD. ART. POSTERIORE SINISTRO	COD. ART. POSTERIORE DESTRO
POLARIS (CONT)				
Sportsman 800 EFI 6x6 13-14	**0214-1398**	**0214-1398**	-	-
Sportsman 800 EFI 6x6 Forest 13-14	**0214-1398**	**0214-1398**	-	-
Sportsman 800 EFI 08	**0214-1396**	**0214-1396**	**0214-1441**	**0214-1441**
Sportsman 800 EFI Forest 14	**0214-1398**	**0214-1398**	**0214-1441**	**0214-1441**
Sportsman 800 HO EFI 08-09	**0214-1396**	**0214-1396**	**0214-1441**	**0214-1441**
Sportsman 800 Forest EFI 12	**0214-1396**	**0214-1396**	**0214-1441**	**0214-1441**
Sportsman 800 Forest EFI 13	**0214-1398**	**0214-1398**	**0214-1441**	**0214-1441**
Sportsman 800 Touring EFI 08-09	**0214-1396**	**0214-1396**	-	-
Sportsman 800 X2 EFI 07-09	**0214-1396**	**0214-1396**	-	-
Scrambler 850 15	**0214-1393**	**0214-1393**	**0214-1446**	**0214-1446**
Scrambler 850 16-21	**0214-1403**	**0214-1403**	**0214-1446**	**0214-1446**
Scrambler 850 EU 15	**0214-1393**	**0214-1393**	**0214-1446**	**0214-1446**
Scrambler 850 HO/EPS 13-14	**0214-1393**	**0214-1393**	**0214-1446**	**0214-1446**
Scrambler 850 MD 15	**0214-1393**	**0214-1393**	**0214-1446**	**0214-1446**
Scrambler 850 XP HO EPS 14	**0214-1393**	**0214-1393**	**0214-1446**	**0214-1446**
Scrambler 850 XP HO EPS INTL 14	**0214-1393**	**0214-1393**	**0214-1446**	**0214-1446**
Sportsman 850/Premium/ Ultimate Trail Edition/ Touring 21	**0214-1403**	**0214-1403**	**0214-1446**	**0214-1446**
Sportsman 850 High Lifter 16-21	**0214-1403**	**0214-1403**	**0214-1446**	**0214-1446**
Sportsman 850 SP 15	**0214-1393**	**0214-1393**	**0214-1446**	**0214-1446**
Sportsman 850 SP 16-18	**0214-1403**	**0214-1403**	**0214-1446**	**0214-1446**
Sportsman 850 WV 14	**0214-1393**	**0214-1393**	**0214-1446**	**0214-1446**
Sportsman 850 XP HO EPS MD 15	**0214-1393**	**0214-1393**	**0214-1446**	**0214-1446**
Sportsman 850 Forest 11-15	**0214-1393**	**0214-1393**	**0214-1446**	**0214-1446**
Sportsman 850 Forest EU 15	**0214-1393**	**0214-1393**	**0214-1446**	**0214-1446**
Sportsman 850 Touring EPS 14	**0214-1393**	**0214-1393**	**0214-1446**	**0214-1446**
Sportsman 850 Touring INTL 14	**0214-1393**	**0214-1393**	**0214-1446**	**0214-1446**
Sportsman 850 Touring SP 15	**0214-1393**	**0214-1393**	**0214-1446**	**0214-1446**
Sportsman 850 Touring SP 16-20	**0214-1403**	**0214-1403**	**0214-1446**	**0214-1446**
Sportsman Touring 850 SP EU 15	**0214-1393**	**0214-1393**	**0214-1446**	**0214-1446**
Sportsman Touring 850 SP MD 15	**0214-1393**	**0214-1393**	**0214-1446**	**0214-1446**
Sportsman Touring 850 EPS 10-13	**0214-1393**	**0214-1393**	**0214-1446**	**0214-1446**
Sportsman Touring 850 EPS HO 13	**0214-1393**	**0214-1393**	**0214-1446**	**0214-1446**
Sportsman 850 X2 11	**0214-1393**	**0214-1393**	**0214-1446**	**0214-1446**
Sportsman 850 XP 09	**0214-1393**	**0214-1393**	-	-
Sportsman 850 XP 10-13	**0214-1393**	**0214-1393**	**0214-1446**	**0214-1446**
Sportsman 850 XP EPS 09	**0214-1393**	**0214-1393**	-	-
Sportsman 850 XP EPS 10-14	**0214-1393**	**0214-1393**	**0214-1446**	**0214-1446**
ACE 900 EPS XC 17-19	-	-	**0214-1454**	**0214-1454**
Brutus HD 900 13-15	**0214-1389**	**0214-1389**	-	-
Ranger 900 Diesel HST/ Deluxe 14	**0214-1389**	**0214-1389**	-	-
Ranger 900 Crew/ EPS 14-17	**0214-1389**	**0214-1389**	**0214-1454**	**0214-1454**
Ranger 900 Crew/ EPS 19	**0214-1389**	**0214-1389**	**0214-1798**	**0214-1798**
Ranger 900 XP 13-18	**0214-1389**	**0214-1389**	**0214-1454**	**0214-1454**
Ranger 900 XP/EPS 19	**0214-1389**	**0214-1389**	**0214-1798**	**0214-1798**
Ranger 900 XP EU 15-16	**0214-1389**	**0214-1389**	**0214-1454**	**0214-1454**
Ranger 900 XP High Lifter 16	-	-	**0214-1454**	**0214-1454**
RZR 4 900 15-18	**0214-1400**	**0214-1400**	**0214-1453**	**0214-1453**
RZR 4 XP 900 12-13	-	-	**0214-1445**	**0214-1445**
RZR 4 XP 900 14	-	-	**0214-1454**	**0214-1454**
RZR 4 XP Jagged X 13	-	-	**0214-1445**	**0214-1445**
RZR 900 50 55" 15-17	**0214-1399**	**0214-1399**	-	-
RZR 900 50" 17	**0214-1399**	**0214-1399**	-	-
RZR 900 60" 15-19, RZR 900S 60" 20	**0214-1400**	**0214-1400**	**0214-1453**	**0214-1453**
RZR 900 Trail Premium 21	**0214-1399**	**0214-1399**	-	-
RZR 900 Trail Premium 23	**0214-1399**	**0214-1399**	-	-
RZR 900 Trail Ultimate 21	**0214-1399**	**0214-1399**	-	-
RZR 900 Trail Ultimate 22	**0214-1399**	**0214-1399**	-	-
RZR XP 900 11-14	-	-	**0214-1445**	**0214-1445**
RZR Turbo Pro XP 20	0214-2194	0214-2194	0214-2193	0214-2193
RZR Turbo Pro XP 4 20	0214-2194	0214-2194	0214-2193	0214-2193
RZR Turbo Pro XP 4 Premium 21-23	0214-2194	0214-2194	0214-2193	0214-2193
RZR Turbo Pro XP 4 Sport 21-23	0214-2194	0214-2194	0214-2193	0214-2193

APPLICAZIONI	COD. ART. ANTERIORE SINISTRO	COD. ART. ANTERIORE DESTRO	COD. ART. POSTERIORE SINISTRO	COD. ART. POSTERIORE DESTRO
POLARIS (CONT)				
RZR Turbo Pro XP 4 Ultimate 21-23	0214-2194	0214-2194	0214-2193	0214-2193
RZR Turbo Pro XP Premium 21-23	0214-2194	0214-2194	0214-2193	0214-2193
RZR Turbo Pro XP Sport 21-23	0214-2194	0214-2194	0214-2193	0214-2193
RZR Turbo Pro XP Ultimate 21-23	0214-2194	0214-2194	0214-2193	0214-2193
RZR Turbo S 21	**0214-1791**	**0214-1791**	**0214-1790**	**0214-1790**
RZR Turbo S 4 21	**0214-1791**	**0214-1791**	**0214-1790**	**0214-1790**
RZR Turbo S 4 Velocity 21	**0214-1791**	**0214-1791**	**0214-1790**	**0214-1790**
RZR Turbo S Velocity 21	**0214-1791**	**0214-1791**	**0214-1790**	**0214-1790**
RZR XP 4 Turbo 16-19	**0214-1402**	**0214-1402**	0214-2192	0214-2192
RZR XP 4 Turbo 20-21	**0214-1402**	**0214-1402**	**0214-1451**	**0214-1451**
RZR XP 4 Turbo S 19-20	**0214-1791**	**0214-1791**	**0214-1790**	**0214-1790**
RZR XP 4 Turbo S Velocity 20	**0214-1791**	**0214-1791**	**0214-1790**	**0214-1790**
RZR XP Turbo 16-19	**0214-1402**	**0214-1402**	0214-2192	0214-2192
RZR XP Turbo 20-21	**0214-1402**	**0214-1402**	**0214-1451**	**0214-1451**
RZR XP Turbo MD 16	**0214-1402**	**0214-1402**	0214-2192	0214-2192
RZR XP Turbo S 18-20	**0214-1791**	**0214-1791**	**0214-1790**	**0214-1790**
RZR XP Turbo S Velocity 20	**0214-1791**	**0214-1791**	**0214-1790**	**0214-1790**
RZR XP Turbo Tractor 17-18	**0214-1402**	**0214-1402**	0214-2192	0214-2192
Brutus HD 1000 16-18	**0214-1389**	**0214-1389**	-	-
General 1000 EPS 16-19	**0214-1400**	**0214-1400**	**0214-1453**	**0214-1453**
General 1000 EPS Deluxe 18-21	**0214-1400**	**0214-1400**	**0214-1453**	**0214-1453**
General 1000 EPS Premium 18-21	**0214-1400**	**0214-1400**	**0214-1453**	**0214-1453**
General 1000 EPS Sport 20-23	**0214-1400**	**0214-1400**	**0214-1453**	**0214-1453**
General 4 1000 EPS 17-20	**0214-1400**	**0214-1400**	**0214-1453**	**0214-1453**
General 4 1000 EPS Deluxe 21	**0214-1400**	**0214-1400**	**0214-1453**	**0214-1453**
General 4 1000 EPS Premium 21	**0214-1400**	**0214-1400**	**0214-1453**	**0214-1453**
Ranger 1000 Diesel 15-18	**0214-1389**	**0214-1389**	**0214-1454**	**0214-1454**
Ranger 1000 Diesel Crew 15-18	**0214-1389**	**0214-1389**	**0214-1454**	**0214-1454**
Ranger 1000 Diesel EU 15-16	**0214-1389**	**0214-1389**	**0214-1454**	**0214-1454**
Ranger 1000 EPS 20	**0214-1389**	**0214-1389**	**0214-1798**	**0214-1798**
Ranger 1000 EPS 21	-	-	**0214-1798**	**0214-1798**
Ranger 1000 EPS Base 18	**0214-1389**	**0214-1389**	**0214-1454**	**0214-1454**
Ranger 1000 EPS Base 19-20	**0214-1389**	**0214-1389**	**0214-1798**	**0214-1798**
Ranger 1000 EPS Base 21	-	-	**0214-1798**	**0214-1798**
Ranger 1000 EPS Crew/ Full Size Crew 20	**0214-1389**	**0214-1389**	**0214-1798**	**0214-1798**
Ranger 1000 EPS Crew Full Size 23	-	-	**0214-1798**	**0214-1798**
Ranger 1000 EPS HD MD 19	**0214-1389**	**0214-1389**	**0214-1454**	**0214-1454**
Ranger 1000 EPS Premium 21-22	-	-	**0214-1798**	**0214-1798**
Ranger 1000 EPS Texas Edition 20	**0214-1389**	**0214-1389**	**0214-1798**	**0214-1798**
Ranger HST 15-16	**0214-1389**	**0214-1389**	-	-
Ranger XP 1000 17	**0214-1389**	**0214-1389**	**0214-1454**	**0214-1454**
Ranger XP 1000 Crew 17	**0214-1389**	**0214-1389**	**0214-1454**	**0214-1454**
Ranger XP 1000 Crew EPS 17	**0214-1389**	**0214-1389**	**0214-1454**	**0214-1454**
Ranger XP 1000 Crew High Lifter 17	-	-	**0214-1454**	**0214-1454**
Ranger XP 1000 Crew Hunter 17	**0214-1389**	**0214-1389**	**0214-1454**	**0214-1454**
Ranger XP 1000 Crew NSTR 17	**0214-1389**	**0214-1389**	**0214-1454**	**0214-1454**
Ranger XP 1000 Crew Premium 21-22	-	-	**0214-1798**	**0214-1798**
Ranger XP 1000 Crew Premium 23	-	-	**0214-1798**	**0214-1798**
Ranger XP 1000 Crew Trail Boss 21-22	-	-	**0214-1798**	**0214-1798**
Ranger XP 1000 EPS 17-18	**0214-1389**	**0214-1389**	**0214-1454**	**0214-1454**
Ranger XP 1000 EPS 19-20	**0214-1389**	**0214-1389**	**0214-1798**	**0214-1798**
Ranger XP 1000 EPS 21	-	-	**0214-1798**	**0214-1798**
Ranger XP 1000 EPS Crew prodotto prima dell'01/07/18 19	**0214-1389**	**0214-1389**	**0214-1454**	**0214-1454**
Ranger XP 1000 EPS Crew prodotto dopo l'01/07/18 19	**0214-1389**	**0214-1389**	**0214-1798**	**0214-1798**
Ranger XP 1000 EPS Crew 20	**0214-1389**	**0214-1389**	**0214-1798**	**0214-1798**
Ranger XP 1000 EPS Crew 21	-	-	**0214-1798**	**0214-1798**
Ranger XP 1000 EPS Crew NSTR 18	**0214-1389**	**0214-1389**	**0214-1454**	**0214-1454**

I codici articolo in GRASSETTO GRIGIO sono novità 2024

SEMIASSI ULTRARINFORZATI 8BALL (CONT)

APPLICAZIONI	COD. ART. ANTERIORE SINISTRO	COD. ART. ANTERIORE DESTRO	COD. ART. POSTERIORE SINISTRO	COD. ART. POSTERIORE DESTRO
POLARIS (CONT)				
Ranger XP 1000 EPS Crew NSTR 19-20	**0214-1389**	**0214-1389**	**0214-1798**	**0214-1798**
Ranger XP 1000 EPS Crew NSTR 21	-	-	**0214-1798**	**0214-1798**
Ranger XP 1000 EPS Crew Texas Edition 20	**0214-1389**	**0214-1389**	**0214-1798**	**0214-1798**
Ranger XP 1000 EPS Crew Texas Edition 21	-	-	**0214-1798**	**0214-1798**
Ranger XP 1000 EPS Mud 21	-	-	**0214-1798**	**0214-1798**
Ranger XP 1000 EPS NSTR 20	**0214-1389**	**0214-1389**	**0214-1798**	**0214-1798**
Ranger XP 1000 EPS NSTR 21	-	-	**0214-1798**	**0214-1798**
Ranger XP 1000 EPS Texas Edition 21	-	-	**0214-1798**	**0214-1798**
Ranger XP 1000 EPS Trail Boss 21	-	-	**0214-1798**	**0214-1798**
Ranger XP 1000 High Lifter 17	-	-	**0214-1454**	**0214-1454**
Ranger XP 1000 Hunter 17	**0214-1389**	**0214-1389**	**0214-1454**	**0214-1454**
Ranger XP 1000 NSTR 17	**0214-1389**	**0214-1389**	**0214-1454**	**0214-1454**
Ranger XP 1000 NSTR 22-23	-	-	**0214-1798**	**0214-1798**
Ranger XP 1000 Ranch 17	**0214-1389**	**0214-1389**	**0214-1454**	**0214-1454**
RZR 1000 60" 16-21	**0214-1400**	**0214-1400**	**0214-1453**	**0214-1453**
RZR 1000 Trail S 23, Trail S Premium/Ultimate 21-22	**0214-1400**	**0214-1400**	**0214-1453**	**0214-1453**
RZR RS1 18-21	**0214-1402**	**0214-1402**	0214-2192	0214-2192
RZR S4 1000 19-20	**0214-1400**	**0214-1400**	**0214-1453**	**0214-1453**
RZR S4 1000 21	-	-	**0214-1453**	**0214-1453**
RZR 1000 XP 14-15	**0214-1397**	**0214-1397**	**0214-1451**	**0214-1451**
RZR XP 1000 16	**0214-1397**	**0214-1397**	0214-2192	0214-2192
RZR XP 1000 17-19	**0214-1404**	**0214-1404**	0214-2192	0214-2192
RZR XP 1000 20	**0214-1397**	**0214-1397**	0214-2192	0214-2192
RZR XP 1000 Dynamix 19	**0214-1404**	**0214-1404**	0214-2192	0214-2192
RZR 1000 XP Intl 15	**0214-1397**	**0214-1397**	**0214-1451**	**0214-1451**
RZR XP 1000 High Lifter 15	**0214-1397**	**0214-1397**	**0214-1451**	**0214-1451**
RZR XP 1000 High Lifter 16	**0214-1404**	**0214-1404**	0214-2192	0214-2192
RZR XP 1000 High Lifter 17-21	**0214-1402**	**0214-1402**	0214-2192	0214-2192
RZR XP 1000 High Lifter 22	-	-	0214-2192	0214-2192
RZR XP 1000 Intl 15	**0214-1397**	**0214-1397**	**0214-1451**	**0214-1451**
RZR XP 1000 LE 20	**0214-1397**	**0214-1397**	0214-2192	0214-2192
RZR XP 1000 Premium 20-23	**0214-1397**	**0214-1397**	0214-2192	0214-2192
RZR XP 1000 Ride Command 17-19	**0214-1404**	**0214-1404**	0214-2192	0214-2192
RZR XP 1000 Sport 21-23	**0214-1397**	**0214-1397**	0214-2192	0214-2192
RZR XP 1000 Trails & Rocks 17-21	**0214-1402**	**0214-1402**	0214-2192	0214-2192
RZR XP 1000 Trails & Rocks 22	-	-	0214-2192	0214-2192
RZR XP 4 1000 14-15	**0214-1397**	**0214-1397**	**0214-1451**	**0214-1451**
RZR XP 4 1000 16-19	**0214-1404**	**0214-1404**	0214-2192	0214-2192
RZR XP 4 1000 20	**0214-1397**	**0214-1397**	0214-2192	0214-2192
RZR XP 4 1000 Dynamix 19	**0214-1404**	**0214-1404**	0214-2192	0214-2192
RZR XP 4 1000 High Lifter 17-21	**0214-1402**	**0214-1402**	0214-2192	0214-2192
RZR XP 4 1000 High Lifter 22	-	-	0214-2192	0214-2192
RZR XP 4 1000 Premium 21-23	**0214-1397**	**0214-1397**	0214-2192	0214-2192
RZR XP 4 1000 Ride Command 18-19	**0214-1404**	**0214-1404**	0214-2192	**0214-1444**
RZR XP 4 1000 Sport 21	**0214-1397**	**0214-1397**	0214-2192	0214-2192
Scrambler 1000 MD 15	**0214-1393**	**0214-1393**	**0214-1446**	**0214-1446**
Scrambler 1000 MD prodotto prima del 15/02/16 16	**0214-1393**	**0214-1393**	**0214-1446**	**0214-1446**
Scrambler 1000 MD prodotto dopo il 16/02/16 16	**0214-1403**	**0214-1403**	**0214-1446**	**0214-1446**
Scrambler 1000 MD 17	**0214-1403**	**0214-1403**	**0214-1446**	**0214-1446**
Scrambler 1000 Tractor 16-17	**0214-1403**	**0214-1403**	**0214-1446**	**0214-1446**
Scrambler 1000 Tractor 18	-	-	**0214-1446**	**0214-1446**
Scrambler 1000 XP 15	**0214-1393**	**0214-1393**	**0214-1446**	**0214-1446**
Scrambler 1000 XP 16-18	**0214-1403**	**0214-1403**	**0214-1446**	**0214-1446**
Scrambler 1000 XP EU 15	**0214-1393**	**0214-1393**	**0214-1446**	**0214-1446**
Scrambler 1000 XP HO EPS 14-15	**0214-1393**	**0214-1393**	**0214-1446**	**0214-1446**
Scrambler 1000 XP HO EPS 17	**0214-1403**	**0214-1403**	**0214-1446**	**0214-1446**
Scrambler 1000 XP HO EPS INTL 14	**0214-1393**	**0214-1393**	**0214-1446**	**0214-1446**
Sportsman 1000 High Lifter 16-21	**0214-1403**	**0214-1403**	**0214-1446**	**0214-1446**
Sportsman 1000 MD 15	**0214-1393**	**0214-1393**	**0214-1446**	**0214-1446**
Sportsman 1000 MD modelli prima del 15/02/16 16	**0214-1393**	**0214-1393**	**0214-1446**	**0214-1446**
Sportsman 1000 MD modelli dopo il 16/02/16 16	**0214-1403**	**0214-1403**	**0214-1446**	**0214-1446**
Sportsman 1000 XP 15	**0214-1393**	**0214-1393**	**0214-1446**	**0214-1446**

APPLICAZIONI	COD. ART. ANTERIORE SINISTRO	COD. ART. ANTERIORE DESTRO	COD. ART. POSTERIORE SINISTRO	COD. ART. POSTERIORE DESTRO
POLARIS (CONT)				
Sportsman 1000 XP 16-21	**0214-1403**	**0214-1403**	**0214-1446**	**0214-1446**
Sportsman 1000 XP Tractor prodotto prima del 15/02/16 16	**0214-1393**	**0214-1393**	**0214-1446**	**0214-1446**
Sportsman 1000 XP Tractor prodotto dopo il 16/02/16 16	**0214-1403**	**0214-1403**	**0214-1446**	**0214-1446**
Sportsman 1000 XP Tractor 17-18	**0214-1403**	**0214-1403**	**0214-1446**	**0214-1446**
Sportsman Forest 1000 EU 15	**0214-1393**	**0214-1393**	**0214-1446**	**0214-1446**
Sportsman 1000 Touring 15	**0214-1393**	**0214-1393**	**0214-1446**	**0214-1446**
Sportsman 1000 Touring 16-19	**0214-1403**	**0214-1403**	**0214-1446**	**0214-1446**
Sportsman 1000 Touring Tractor 18	**0214-1403**	**0214-1403**	**0214-1446**	**0214-1446**
SUZUKI				
LTA-450 X King Quad 07-10	**0214-1405**	**0214-1406**	**0214-1455**	**0214-1455**
LT-A500X 11-21	**0214-1405**	**0214-1405**	**0214-1455**	**0214-1455**
LT-A500XP Power Steering/ SE 11-21	**0214-1406**	-	**0214-1455**	**0214-1455**
LTA-700 X King Quad 06-07	**0214-1405**	**0214-1405**	**0214-1455**	**0214-1455**
LTA-750 X King Quad 08-18	**0214-1405**	**0214-1405**	**0214-1455**	**0214-1455**
LTA-750 XP King Quad servosterzo/SE 11-21	**0214-1406**	-	**0214-1455**	**0214-1455**
YAMAHA				
YFM350 Grizzly IRS 07-11	-	-	**0214-1457**	**0214-1457**
YFM400 Grizzly IRS 07-08	-	-	**0214-1457**	**0214-1457**
YFM400 Kodiak 4WD 05-06	-	-	**0214-1457**	**0214-1457**
450 Rhino 06-09	-	-	**0214-1458**	-
YFM450 Grizzly EPS 11-14	-	-	**0214-1460**	**0214-1460**
YFM450 Grizzly IRS 07-10	-	-	**0214-1457**	**0214-1457**
YFM450 Grizzly IRS 11-14	-	-	**0214-1460**	**0214-1460**
YFM450 Kodiak 05-06	-	-	**0214-1457**	**0214-1457**
Kodiak 450 4WD 18-21	-	-	**0214-1459**	**0214-1459**
Kodiak 450 EPS 4WD 18-21	-	-	**0214-1459**	**0214-1459**
Kodiak 450 EPS 4WD Armor Grey 18	-	-	**0214-1459**	**0214-1459**
Kodiak 450 EPS 4WD SE 20-21	-	-	**0214-1459**	**0214-1459**
YFM550 Grizzly 09-14	**0214-1407**	**0214-1407**	**0214-1459**	**0214-1459**
YFM550 Grizzly EPS 09-14	**0214-1407**	**0214-1407**	**0214-1459**	**0214-1459**
660 Rhino 06-07	-	-	**0214-1458**	-
YFM660 Grizzly 03-08	-	-	**0214-1456**	**0214-1469**
700 Rhino FI 08-13	-	-	**0214-1458**	**0214-1471**
Kodiak 700 4WD 16	**0214-1407**	**0214-1407**	-	-
Kodiak 700 EPS 4WD 16	**0214-1407**	**0214-1407**	-	-
YFM700 Grizzly 07-13	**0214-1407**	**0214-1407**	**0214-1459**	**0214-1459**
YFM700 Grizzly 14-15	-	-	**0214-1461**	**0214-1461**
YFM700 Grizzly EPS 08-13	**0214-1407**	**0214-1407**	**0214-1459**	**0214-1459**
YFM700 Grizzly EPS 14-15	-	-	**0214-1461**	**0214-1461**
Wolverine 850 X2 19	-	-	**0214-1799**	**0214-1799**
Wolverine 850 X2 R-Spec 19	-	-	**0214-1799**	**0214-1799**
Wolverine 850 X4 18-19	-	-	**0214-1799**	**0214-1799**
Wolverine X4 Hunter 18-19	-	-	**0214-1799**	**0214-1799**
Wolverine X4 SE 18-19	-	-	**0214-1799**	**0214-1799**
YXZ1000R EPS 16-23	**0214-1410**	**0214-1410**	**0214-1472**	**0214-1472**
YXZ1000R EPS SE 17-21	**0214-1410**	**0214-1410**	**0214-1472**	**0214-1472**
YXZ1000R EPS SS 17-22	**0214-1410**	**0214-1410**	**0214-1472**	**0214-1472**
YXZ1000R EPS SS SE/ XTR 17-23	**0214-1410**	**0214-1410**	**0214-1472**	**0214-1472**
YXZ1000R SE 16	**0214-1410**	**0214-1410**	**0214-1472**	**0214-1472**

I codici articolo in **GRASSETTO GRIGIO** sono novità 2024



Rinforzato

SEMIASSI ATV AD ALTE PRESTAZIONI

RINFORZATI

- Aggiunta fantastica per qualsiasi quad ad uso ricreativo; il doppio della resistenza rispetto ai semiassi originali
- La scelta più vantaggiosa quando l'affidabilità rappresenta la priorità principale

RINFORZATI

APPLICAZIONI	COD. ART.
HONDA	
TRX450R 04-14	**0214-0027**
KAWASAKI	
KFX400 03-06	**DB20-1137**

APPLICAZIONI	COD. ART.
KAWASAKI (CONT)	
KFX450 08-14	**0214-0412**
SUZUKI	
LT-Z400 03-08	**DB20-1137**

APPLICAZIONI	COD. ART.
YAMAHA	
YFZ450 04-09, 12-15	**0214-0010**
YFM660R Raptor 01-05	**DB20-1153**
YFM700/R/SE Raptor 06-20	**0214-0143**



Eliminator

ELIMINATOR E ELIMINATOR 2+2

- Peso ultra-leggero e finitura cromata lucida
- L'interasse e l'offset possono essere regolati di 51 mm (2") semplicemente scambiando le posizioni del distanziale scanalato
- Eliminator 2+2 consente di aumentare in larghezza la carreggiata asse posteriore di 51 mm o 102 mm (2" o 4") rispetto a quella originale

ELIMINATOR E ELIMINATOR 2+2

APPLICAZIONI	LARGHEZZA	COD. ART.
HONDA		
TRX450R 04-14	2+2	**0214-0026**
KAWASAKI		
KFX400 03-06	2+2	**DB20-1137SP**
08-14 KFX450	2+2	**0214-0411**
KTM		
450/525XC 08-13	2+2	**0214-0415**
SUZUKI		
LT-Z400 Quad Sport 03-08	2+2	**DB20-1137SP**
LTR450 Quad Racer 06-14	da -51 mm a 0 mm (da -2" a 0")	**0214-0187**

APPLICAZIONI	LARGHEZZA	COD. ART.
YAMAHA		
YFS200 Blaster 88-06	2+2	**DB20-1142SP**
YFZ350 Banshee 87-06	2+2	**DB20-1142SP**
YFZ450 04-09/12-15	2+2	**0214-0013**
YFZ450R FX 09-23	2+2	**0214-0487**
YFZ450X 10-11	2+2	**0214-0487**
YFM660R Raptor 01-05	2+2	**DB20-1142SP**
YFM700/R/SE Raptor 06-23	2+2	**0214-0146**

ALLOGGIAMENTI SEMIASSE



0214-0114

- Aumentano la durata del semiasse e la capacità dei cuscinetti
- Con paraolio a doppio labbro e cuscinetti maggiorati per una capacità maggiore e un aumento della superficie di contatto sul semiasse
- Gli alloggiamenti sono pronti per essere utilizzati direttamente come escono dalla fabbrica
- Utilizzabili con semiassi di serie

APPLICAZIONI	TIPO DI CUSCINETTO	COD. ART.
HONDA		
TRX450R Sportrax 04-14	Cuscinetto a doppia corona di sfere	**0214-0114**
SUZUKI		
LT-R450 Quad Racer 06-14	Cuscinetto a doppia corona di sfere	**0214-0184**

APPLICAZIONI	TIPO DI CUSCINETTO	COD. ART.
YAMAHA		
YFZ450 06-09/12-15, YFZ450R/ SE 09-23, YFZ450X 10-11	Cuscinetto a doppia corona di sfere	**0214-0142**
YFM660R Raptor 01-05 (tutti)	Cuscinetto a doppia corona di sfere	**DBRAH**
YFM700/R/SE Raptor 06-23	Cuscinetto a doppia corona di sfere	**0214-0141**

I codici articolo in GRASSETTO GRIGIO sono novità 2024

FASCETTE DI BLOCCO POSI-LOK

- Compatibili con semiassi DuraBlue e OEM come elencato
- Con filettature più fini per un bloccaggio sicuro e un numero di pezzi minore rispetto al dado completo OEM



DB20-1627



DB20-1632

APPLICAZIONI	DESCRIZIONE	COD. ART.
HONDA		
TRX250R FourTrax/ 350X 85-89	Set da 3 pezzi	**DB20-1627**
TRX250X/300EX/ 400EX FourTrax/ Sportrax 87-14	Set da 3 pezzi	**DB20-1628**
SUZUKI		
LT-R450 Quad Racer 06-14	Set da 3 pezzi	**0214-0190**
YAMAHA		
Raptor 125 11-14	1 pezzo, compatibile con tutti tranne DuraBlue Eliminator	**DB20-1639**
	Set da 3 pezzi (compatibile solo con semiasse X33/ Durablue Eliminator)	**DB20-1635**
Raptor 250/R 08-15	1 pezzo, compatibile con tutti tranne DuraBlue Eliminator	**DB20-1639**
	Set da 3 pezzi (compatibile solo con semiasse X33/ Durablue Eliminator)	**DB20-1635**
Banshee/ Blaster 87-06	1 pezzo OEM (compatibile con tutti tranne Durablue Eliminator)	**DB20-1632**

APPLICAZIONI	DESCRIZIONE	COD. ART.
YAMAHA (CONT)		
Banshee 87-06	Set da 3 pezzi (compatibile solo con semiasse X33/ Durablue Eliminator)	**DB20-1635**
Raptor 350 05-15	1 pezzo, compatibile con tutti tranne DuraBlue Eliminator	**DB20-1639**
	Set da 3 pezzi (compatibile solo con semiasse X33/ Durablue Eliminator)	**DB20-1635**
Warrior 87-04	Set da 3 pezzi (compatibile solo con semiasse X33/ Durablue Eliminator)	**DB20-1636**[1]
YFZ450 04-09/12-15	1 pezzo, compatibile con tutti tranne DuraBlue Eliminator	**0214-0018**
	Set da 3 pezzi (compatibile solo con Durablue Eliminator)	**0214-0019**
YFZ450R/X 09-23	Set da 3 pezzi (compatibile solo con Durablue Eliminator)	**0214-0489**
Raptor 660 01-05	1 pezzo OEM (compatibile con tutti tranne Durablue Eliminator)	**DB20-1639**
	Set da 3 pezzi (compatibile solo con semiasse X33/ Durablue Eliminator)	**DB20-1635**
YFM700/R/SE Raptor 06-23	1 pezzo, compatibile con tutti tranne DuraBlue Eliminator	**0214-0018**
	Set da 3 pezzi (compatibile solo con Durablue Eliminator)	**0214-0019**

[1] Compatibile anche con i semiassi dei modelli Kawasaki e Suzuki.

MOZZI CORONA

- Le applicazioni Honda sono compatibili soltanto con i semiassi DuraBlue; tutti le altre applicazioni sono compatibili con semiassi DuraBlue, di serie e altri aftermarket
- Tutti presentano una struttura in alluminio, salvo diversamente indicato in acciaio



DB86SP

APPLICAZIONI	COD. ART.
HONDA	
TRX250R/400EX 86-89/99-14	**DB86SP**
	DB86SPS[1]

APPLICAZIONI	COD. ART.
HONDA (CONT)	
TRX250X/300EX 87-12	**DB250XSP**
04-14 TRX450R	**0213-0023**

APPLICAZIONI	COD. ART.
YAMAHA	
YFZ450 04-09, 12-15	**0213-0057**
YFM700/R/SE Raptor 06-23	**0213-0057**

[1] Acciaio

MOZZI RUOTA POSTERIORE IN ALLUMINIO

- Mozzi ruota in alluminio estremamente leggeri, con rinforzo in fibra
- Con esclusivi inserti rivestiti in acciaio per garantire una resistenza all'usura e una robustezza straordinarie
- Vendita in coppia



0213-0075

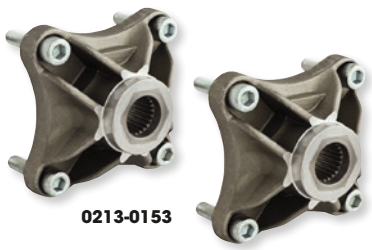

0213-0153

DESCRIZIONE	COD. ART.
HONDA	
4x110 mm – 24 scanalature	**DB20-1334**
KTM	
450/525XC 08-13 4x110 mm	**0213-0339**
POLARIS	
Outlaw 525S 08-11	**0213-0340**
SUZUKI	
500/250 98-92 4x110 mm – 26 scanalature	**DB1341-110**

DESCRIZIONE	COD. ART.
SUZUKI (CONT)	
LT-Z400 03-08	**0213-0075**
LT-Z400 09-16	**0213-0153**
LT-R450 Quad Racer 06-09 4x110 mm – 26 scanalature	**0213-0153**
YAMAHA	
Banshee/Warrior/Raptor 4x110 mm – 24 scanalature	**DB1340-110**
Banshee/Warrior/Raptor 4x115 mm – 24 scanalature	**DB20-1340**
Banshee/Warrior/Raptor 4x115 mm – 24 scanalature +25,4 mm (+1")	**0213-0078**

DADI PER MOZZO SEMIASSE

- La forma del tappo consente di proteggere le filettature del semiasse
- Dadi in acciaio ad alta resistenza compatibili con tutti i semiassi e le copiglie
- Vendita singola

DB20-0020



DESCRIZIONE	COD. ART.
18 mm	**DB20-0018**

DESCRIZIONE	COD. ART.
20 mm	**DB20-0020**

DESCRIZIONE	COD. ART.
$^{7}/_{8}$"-14 per semiassi Yamaha DuraBlue	**DB20-1602**

DESCRIZIONE	COD. ART.
$^{3}/_{4}$"-16 per Polaris	**0213-0024**

I codici articolo in **GRASSETTO GRIGIO** sono novità 2024

MOOSE UTILITY DIVISION

MOZZO FRIZIONE POLARIS 4X4



- Più resistente e conveniente rispetto a quello OEM
- La gabbia del mozzo di serie è in alluminio fuso che tende a rompersi, mentre la nostra è stata realizzata in alluminio billet 6061 lavorato con spessore maggiorato sugli inserti per una resistenza di livello superiore
- Il mozzo è un ricambio a installazione rapida dotato di profilo interno dentato in acciaio lavorato con rulli in acciaio trattato termicamente
- La molla Garter tiene tutti i componenti in posizione
- Il mozzo si installa su alberi di trasmissione scanalati
- Sostituisce i COD. ART. Polaris 1520214 e 1520281

APPLICAZIONI	COD. ART.
Xplorer 250 4x4 00-02	**1132-1396**
300 4x4 95	**1132-1396**
Xplorer 300 4x4 96-99	**1132-1396**
Magnum 325 4x4 00-02	**1132-1396**
Xpedition 325/425 00-01	**1132-1396**
Sportsman 335 4x4 99-00	**1132-1396**
Worker 335/500 99-01	**1132-1396**

APPLICAZIONI	COD. ART.
350L 4x4 93	**1132-1396**
Big Boss 400L 6x6 95-97	**1132-1396**
Scrambler 400 4x4 95-02	**1132-1396**
Sportsman 400L 4x4 95-97	**1132-1396**
Sportsman 400 4x4 01-04	**1132-1396**
Xplorer 400 4x4 95-02	**1132-1396**
Magnum 425 4x4 95-98	**1132-1396**

APPLICAZIONI	COD. ART.
Diesel 99-01	**1132-1396**
Big Boss 500 6x6 98-99	**1132-1396**
Magnum 500 4x4 99-02	**1132-1396**
Scrambler 500/4x4 97-09	**1132-1396**
Sportsman 500 4x4 96-04	**1132-1396**
Xplorer 500 4x4 97	**1132-1396**
Ranger 99	**1132-1396**

MOOSE UTILITY DIVISION

GABBIA PER MOZZO FRIZIONE POLARIS 4X4



- La gabbia del mozzo di serie è in alluminio fuso e particolarmente fragile
- Noi abbiamo deciso di spingerci oltre e offrire un alternativa di altissima qualità, producendo questa gabbia rinforzata in alluminio billet 6061
- La gabbia è dotata di uno spessore maggiore nei punti giusti ed è compatibile con il mozzo, i rulli e la molla di serie
- Sostituisce il COD. ART. Polaris 3250028

APPLICAZIONI	COD. ART.
Xplorer 250 4x4 00-02	**1132-1397**
300 4x4 95	**1132-1397**
Xplorer 300 4x4 96-99	**1132-1397**
Magnum 325 4x4 00-02	**1132-1397**
Xpedition 325/425 00-01	**1132-1397**
Sportsman 335 4x4 99-00	**1132-1397**
Worker 335/500 99-01	**1132-1397**

APPLICAZIONI	COD. ART.
350L 4x4 93	**1132-1397**
Big Boss 400L 6x6 95-97	**1132-1397**
Scrambler 400 4x4 95-02	**1132-1397**
Sportsman 400L 4x4 95-97	**1132-1397**
Sportsman 400 4x4 01-04	**1132-1397**
Xplorer 400 4x4 95-02	**1132-1397**
Magnum 425 4x4 95-98	**1132-1397**

APPLICAZIONI	COD. ART.
Diesel 99-01	**1132-1397**
Big Boss 500 6x6 98-99	**1132-1397**
Magnum 500 4x4 99-02	**1132-1397**
Scrambler 500/4x4 97-09	**1132-1397**
Ranger 99	**1132-1397**
Sportsman 500 4x4 96-04	**1132-1397**
Xplorer 500 4x4 97	**1132-1397**

QUAD LOGIC

SPINE ELASTICHE PER POLARIS



- Ricambi per punzone per spine elastiche di Quad Logic
- Compatibili con la maggior parte dei modelli ATV e UTV Polaris, dal 1990 fino ad oggi, che utilizzano la spina elastica per trasmissione con COD. ART. OEM 7661913

DESCRIZIONE	COD. ART.
Spine elastiche	**2404-1040**

MOOSE RACING

TAPPI DI SCARICO OLIO DIFFERENZIALE MAGNETICI - DI ZIP-TY



- Realizzati in alluminio leggero 7075
- Allungano la durata del differenziale raccogliendo i trucioli di metallo dall'olio
- Magneti estremamente potenti
- Superficie di tenuta con o-ring o rondella
- Confrontare con il tappo originale prima di effettuare l'installazione
- In rosso anodizzato, salvo diversamente indicato

DIFFERENZIALE ANTERIORE

APPLICAZIONI	COD. ART.
KAWASAKI	
Prairie 360 03-11	**0920-0044**[1]
Prairie 650 02-03	**0920-0044**[1]
Prairie 700 04-06	**0920-0044**[1]
Brute Force 750 05-11	**0920-0044**[1]
YAMAHA	
YFM350 Wolverine 94-10	**0920-0044**[1]
Kodiak 400 93-99	**0920-0044**[1]
Grizzly 660 98-01	**0920-0039**

[1] Di colore argento.

DIFFERENZIALE POSTERIORE

APPLICAZIONI	COD. ART.
SUZUKI	
LT-A700 King Quad 4x4 05-08 (tutti)	**0920-0043**
LT-V700 Twin Peaks Quad Runner 4x4 04-05	**0920-0044**[1]
LT-A750 King Quad 4x4 08-09 (tutti)	**0920-0043**
YAMAHA	
YFM450 Kodiak 4x4 03-06 (tutti)	**0920-0043**
YFM450 Grizzly 4x4 07-10 (tutti)	**0920-0043**
YFM450FX Wolverine 06-10	**0920-0043**
YXR450/660 Rhino 4x4 04-09 (tutti)	**0920-0039**
YFM660 Grizzly 4x4 98-08 (tutti)	**0920-0043**
YFM700 Grizzly 4x4 07-12 (tutti)	**0920-0043**

[1] Di colore argento.

I codici articolo in GRASSETTO GRIGIO sono novità 2024



0935-0424

KIT DI PARAOLI PER CONTRALBERO

- Il kit include una boccola in acciaio temprato, un paraolio aggiornato, un o-ring (se necessario) e un anello di sicurezza o una rondella contralbero (se necessario)

APPLICAZIONI	COD. ART.
HONDA	
TRX450ER 06-09/12-14	**0935-0427**
TRX450R 04-09	**0935-0427**

APPLICAZIONI	COD. ART.
YAMAHA	
YFZ350 Banshee 87-06	**0935-0425**
YFZ450R 09-22	**0935-0424**

APPLICAZIONI	COD. ART.
YAMAHA (CONT)	
YFZ450X 10-11	**0935-0424**
YFM700R Raptor 06-22	**0935-0424**



KIT DI PARAOLI PER CONTRALBERO

- Progettati come aggiornamenti dei componenti OEM
- I kit completi includono un paraolio aggiornato e una boccola temprata, oltre a un o-ring, un anello Seeger o una rondella di bloccaggio, se previsto

DESCRIZIONE	COD. ART.
YAMAHA	
YFM350 Raptor 05-13	**0935-0541**
YFM350 Warrior 87-04	**0935-0541**

DESCRIZIONE	COD. ART.
YAMAHA (CONT)	
YFZ450 04-13	**0935-0538**
YZF450R 09-24	**0935-0539**

DESCRIZIONE	COD. ART.
YAMAHA (CONT)	
YFZ450X 10-11	**0935-0539**
YFM700R Raptor 06-24	**0935-0539**



KIT DI PARAOLI PER CONTRALBERO

- Una soluzione veloce, in un kit completo, per riparare un paraolio per contralbero che perde
- Include un paraolio per contralbero Hot Rods, una boccola per contralbero, o-ring e una rondella per dado corona (se necessario)

NOTA BENE: I kit non includono il cuscinetto della pompa dell'acqua né i cuscinetti della trasmissione.

APPLICAZIONI	COD. ART.
ARCTIC CAT	
DVX400 04-08	**0935-0552**
HONDA	
TRX450R 04-09, TRX450ER 06-14	**0935-0549**
KAWASAKI	
KFX400 03-06	**0935-0552**

APPLICAZIONI	COD. ART.
KTM	
525 XC ATV 08-09	**0935-0578**
SUZUKI	
LT-Z400 03-13	**0935-0552**
LT-R450 06-09	**0935-0552**

APPLICAZIONI	COD. ART.
YAMAHA	
YFS200 Blaster 88-06	**0935-0555**
YFM350 Raptor 04-13	**0935-0557**
YFM350X Warrior 87-04	**0935-0557**
YFM660 Raptor 01-05	**0935-0558**
YFM700R Raptor 06-09/11-21, YFM700R Raptor SE 10-21	**0935-0559**



0935-0495



0935-0483

KIT RONDELLE CONTRALBERO/ ANELLO SEEGER

- Per avere sempre a portata di mano le rondelle e gli anelli Seeger del contralbero necessari per la sostituzione del pignone
- Venduto ai rivenditori in confezioni da 10, mentre ai consumatori singolarmente

APPLICAZIONI	COD. ART.
KAWASAKI	
KSF250 Mojave 87-04	**0935-0495**
KXF450R 08-10	**0935-0495**

APPLICAZIONI	COD. ART.
YAMAHA	
YFM350 Raptor 04-13	**0935-0483**
YFM350 Warrior 87-04	**0935-0483**

APPLICAZIONI	COD. ART.
YAMAHA (CONT)	
YFZ350 Banshee 87-06	**0935-0483**
YFZ450 04-09/12-13	**0935-0488**

I codici articolo in GRASSETTO GRIGIO sono novità 2024

EPI PERFORMANCE



KIT GIUNTO OMOCINETICO RINFORZATO

- Ideati come ricambio che garantisce un adattamento perfetto, superando le prestazioni del giunto OEM
- I kit includono giunto omocinetico, cuffia, fascette e grasso

APPLICAZIONI	COD. ART. ANTERIORE LATO ESTERNO	COD. ART. ANTERIORE LATO INTERNO	COD. ART. POSTERIORE LATO ESTERNO	COD. ART. POSTERIORE LATO INTERNO
ARCTIC CAT				
250 2x4 02-04	-	-	**1205-0023**	-
250 2x4 (anello guida interno con 19 denti) 01	-	-	**1205-0023**	-
250 4x4 (anello guida interno con 19 denti) 01	**1205-0023**	-	**1205-0023**	-
250 4x4 02-04	**1205-0023**	-	**1205-0023**	-
300 2x4 (anello guida interno con 19 denti) 01	-	-	**1205-0023**	-
300 2x4 02	-	-	**1205-0023**	-
300 4x4 (anello guida interno con 19 denti) 01	**1205-0023**	-	**1205-0023**	-
300 4x4 02-04	**1205-0023**	-	**1205-0023**	-
375 4x4 02	**1205-0023**	-	-	-
400 2x4 02-04	-	-	**1205-0023**	-
400 4x4 eccetto FIS 06-08	**0213-0227**	-	**0213-0227**	**0213-0462**
400 4x4 con FIS 06-08	**0213-0227**	-	**0213-0227**	**0213-0462**
400 4x4 eccetto FIS 05	-	-	-	**0213-0462**
400 4x4 con FIS 05	**0213-0227**	-	-	**0213-0462**
400 4x4 (anello guida interno con 19 denti) 01	**1205-0023**	-	-	-
400 4x4 02-04	**1205-0023**	-	**1205-0023**	-
500 4x4 07-08	**0213-0227**	-	**0213-0227**	**0213-0462**
500 4x4 con FIS 05	-	-	-	**0213-0462**
500 4x4 con FIS 06	**0213-0227**	-	**0213-0227**	**0213-0462**
500 4x4 02	**1205-0023**	-	-	-
500 4x4 03-04	**1205-0023**	-	**1205-0023**	-
500 4x4 (anello guida interno con 19 denti) 01	**1205-0023**	-	-	-
500 TBX 4x4 06	**0213-0227**	-	**0213-0227**	**0213-0462**
500 TRV 4x4 06	**0213-0227**	-	**0213-0227**	**0213-0462**
650 4x4 04	**1205-0023**	-	-	-
650 4x4 05	-	-	-	**0213-0462**
650 4x4 06-08	**0213-0227**	-	**0213-0227**	**0213-0462**
650 H1 Prowler XT 06-08	**0213-0227**	-	**0213-0227**	**0213-0462**
700 EFI con cambio autom. 4x4 07-08	**0213-0227**	-	**0213-0227**	**0213-0462**
700 H1 EFI 4x4 08	**0213-0227**	-	**0213-0227**	**0213-0462**
CAN-AM				
400 Outlander Std/XT 4x4 11-12 (SX)	**0213-0357**	-	-	-
400 Outlander Std/XT 4x4 14	**0213-0617**	-	-	-
400 Outlander Std/XT 4x4 06-08	**0213-0357**	-	-	-
400 Outlander Std/XT 4x4 09-10	**0213-0357**	-	-	-
400 Outlander Max Std/XT 4x4 11-12 (SX)	**0213-0357**	-	-	-
400 Outlander Max Std/XT 4x4 06-08	**0213-0357**	-	-	-
400 Outlander Max Std/XT 4x4 09-10	**0213-0357**	-	-	-
400 Outlander Max Std/XT 4x4 14	**0213-0617**	-	**0213-0622**	**0213-0620**
500 Outlander Std/DPS/XT 4x4 13-14 (SX)	**0213-0617**	**0213-0618**	**0213-0622**	**0213-0620**
500 Outlander Std/DPS/XT 4x4 13-14 (DX)	-	**0213-0619**	-	-
500 Outlander Std/DPS/XT 4x4 15	-	-	**0213-0622**	**0213-0620**
500 Outlander Std/XT/XT-P 4x4 09-10	**0213-0357**	-	-	-
500 Outlander Std/XT/XT-P 4x4 11-12 (SX)	**0213-0357**	-	-	-
500 Outlander Std/XT 4x4 con fascette da 10 mm 08	**0213-0357**	-	-	-
500 Outlander 4x4 07	**0213-0357**	-	-	-
500 Outlander Max Std/DPS/XT 4x4 13-15 (SX)	**0213-0617**	**0213-0618**	**0213-0622**	**0213-0620**
500 Outlander Max Std/DPS/XT 4x4 13-15 (DX)	-	**0213-0619**	-	-
500 Outlander Max Std/XT/XT-P 4x4 09-10	**0213-0357**	-	-	-
500 Outlander Max Std/XT/XT-P 4x4 11-12 (SX)	**0213-0357**	-	-	-
500 Outlander Max Std/XT 4x4 con fascette da 10 mm 08	**0213-0357**	-	-	-
500 Outlander Max Ltd 4x4 10	**0213-0357**	-	-	-
500 Quest 4x4 02-04	**0213-0356**	-	-	-
500 Renegade 4x4 con fascette da 10 mm 08	**0213-0357**	-	-	-
500 Renegade 4x4 09-10	**0213-0357**	-	-	-
500 Renegade 4x4 11	**0213-0357**	-	-	-
500 Renegade 4x4 12 (SX)	**0213-0357**	-	-	-
500 Renegade 4x4 13-14 (SX)	**0213-0617**	**0213-0618**	-	-
500 Renegade 4x4 13-14 (DX)	-	**0213-0619**	-	-
500 Renegade 4x4 15	-	-	**0213-0622**	**0213-0620**

I codici articolo in GRASSETTO GRIGIO sono novità 2024

KIT GIUNTO OMOCINETICO RINFORZATO (CONT)

APPLICAZIONI	COD. ART. ANTERIORE LATO ESTERNO	COD. ART. ANTERIORE LATO INTERNO	COD. ART. POSTERIORE LATO ESTERNO	COD. ART. POSTERIORE LATO INTERNO
CAN-AM (CONT)				
570 Outlander DPS/XT 4x4 16	-	-	**0213-0622**	**0213-0620**
570 Outlander L XMR 4x4 16 (SX)	**0213-0617**	**0213-0618**	**0213-0622**	**0213-0620**
570 Outlander L XMR 4x4 16 (DX)	-	**0213-0619**	-	-
570 Outlander Max DPS/XT 4x4 16	-	-	**0213-0622**	**0213-0620**
570 Outlander XMR 17-19 (SX)	**0213-0617**	**0213-0618**	**0213-0622**	**0213-0620**
570 Outlander XMR 17-19 (DX)	-	**0213-0619**	-	-
570 Renegade 4x4 16-18	-	-	**0213-0622**	**0213-0620**
570 Renegade 19 (SX)	**0213-0617**	**0213-0618**	**0213-0622**	**0213-0620**
570 Renegade 19 (DX)	-	**0213-0619**	-	-
570 Renegade XMR 17-18 (SX)	**0213-0617**	**0213-0618**	**0213-0622**	**0213-0620**
570 Renegade XMR 17-18 (DX)	-	**0213-0619**	-	-
570 Renegade XMR 19	-	-	**0213-0622**	**0213-0620**
650 Outlander Std/XT/XT-P 4x4 11-12 (SX)	**0213-0357**	-	-	-
650 Outlander Std/DPS/XT 4x4 16 (DX)	-	**0213-0619**	-	-
650 Outlander Std/DPS/XT 4x4 16 (SX)	-	**0213-0618**	**0213-0622**	**0213-0620**
650 Outlander Std/DPS/XT 4x4 13-18 (SX)	**0213-0617**	**0213-0618**	**0213-0622**	**0213-0620**
650 Outlander Std/DPS/XT 4x4 13-17 (DX)	-	**0213-0619**	-	-
650 Outlander Std/XT/XT-P 4x4 09-10	**0213-0357**	-	-	-
650 Outlander Std/XT 4x4 con fascette da 10 mm 08	**0213-0357**	-	-	-
650 Outlander 4x4 06-07	**0213-0357**	-	-	-
650 Outlander 6x6 15-19 (SX)	**0213-0617**	**0213-0618**	**0213-0622**	**0213-0620**
650 Outlander 6x6 15-19 (DX)	-	**0213-0619**	-	-
650 Outlander Max Std/DPS/XT 13-19 (SX)	**0213-0617**	**0213-0618**	**0213-0622**	**0213-0620**
650 Outlander Max Std/DPS/XT 13-19 (DX)	-	**0213-0619**	-	-
650 Outlander Max Std/DPS/XT 16 (SX)	-	**0213-0618**	**0213-0622**	**0213-0620**
650 Outlander Max Std/DPS/XT 16 (DX)	-	**0213-0619**	-	-
650 Outlander Max Std/XT/XT-P 4x4 11-12 (SX)	**0213-0357**	-	-	-
650 Outlander Max Std/XT/XT-P 4x4 09-10	**0213-0357**	-	-	-
650 Outlander Max Std/XT 4x4 con fascette da 10 mm 08	**0213-0357**	-	-	-
650 Outlander North Ed 18-19 (SX)	**0213-0617**	**0213-0618**	**0213-0622**	**0213-0620**
650 Outlander North Ed 18-19 (RT)	-	**0213-0619**	-	-
650 Outlander Max North Ed 18-19 (SX)	**0213-0617**	**0213-0618**	**0213-0622**	**0213-0620**
650 Outlander Max North Ed 18-19 (DX)	-	**0213-0619**	-	-
650 Outlander Xmr 4x4 13-15	-	-	**0213-0622**	**0213-0620**
650 Outlander Xmr 4x4 16-19	**0213-0617**	-	**0213-0622**	**0213-0620**
650 Quest 4x4 02-04	**0213-0356**	-	-	-
800 Commander Std/DPS/XT 4x4 prodotto da novembre 2014 (SX)	**0213-0617**	**0213-0618**	**0213-0622**	**0213-0620**
800 Commander Std/DPS/XT 4x4 prodotto da novembre 2014 (DX)	-	**0213-0619**	-	-
800 Commander Std/DPS/XT 4x4 prodotto prima di ottobre 2014 15	-	-	**0213-0622**	**0213-0620**
800 Commander Std/DPS/XT 4x4 13-14	-	-	**0213-0622**	**0213-0620**
800 Commander Std/XT 4x4 11-12	**0213-0539**	-	-	
800 Outlander Std/XT/XT-P 4x4 11-12 (SX)	**0213-0357**	-	-	-
800 Outlander Std/DPS/XT/XT-P 4x4 13-15 (SX)	**0213-0617**	**0213-0618**	**0213-0622**	**0213-0620**
800 Outlander Std/DPS/XT/XT-P 4x4 13-15 (DX)	-	**0213-0619**	-	-
800 Outlander Std/DPS/XT 4x4 16 (SX)	**0213-0617**	**0213-0618**	-	**0213-0620**
800 Outlander Std/DPS/XT 4x4 16 (DX)	-	**0213-0619**	-	-
800 Outlander Std/XT/XT-P 4x4 09-10	**0213-0357**	-	-	-
800 Outlander Std/XT 4x4 con fascette da 10 mm 08	**0213-0357**	-	-	-
800 Outlander 4x4 06-07	**0213-0357**	-	-	-
800 Outlander Xxc 4x4 11 (SX)	**0213-0357**	-	-	-
800 Outlander Xmr 4x4 11-12	**0213-0539**	-	-	
800 Outlander Xmr 4x4 15	-	-	**0213-0622**	**0213-0620**
800 Outlander Max DPS/XT/XT-P 4x4 13-15 (SX)	**0213-0617**	**0213-0618**	**0213-0622**	**0213-0620**
800 Outlander Max DPS/XT/XT-P 4x4 13-15 (DX)	-	**0213-0619**	-	-
800 Outlander Max Std/Ltd/XT/XT-P 4x4 11-12 (SX)	**0213-0357**	-	-	-
800 Outlander Max Std/Ltd/XT/XT-P 4x4 09-10	**0213-0357**	-	-	-
800 Outlander Max Std/Ltd/XT 4x4 con fascette da 10 mm 08 (SX)	**0213-0357**	-	-	-
800 Renegade Std/Xxc 4x4 13-15 (SX)	**0213-0617**	**0213-0618**	**0213-0622**	**0213-0620**
800 Renegade Std/Xxc 4x4 13-15 (DX)	-	**0213-0619**	-	-
800 Renegade Std/Xxc 4x4 12 (SX)	**0213-0357**	-	-	-
800 Renegade Std/Xxc 4x4 10	**0213-0357**	-	-	-
800 Renegade Std/Xxc 4x4 11	**0213-0357**	-	-	
800 Renegade Std/X 4x4 con fascette da 10 mm 08	**0213-0357**	-	-	-
800 Renegade Std/X 4x4 09	**0213-0357**	-	-	-
800 Renegade 4x4 07	**0213-0357**	-	-	-
850 Outlander DPS/XT/XT-P 4x4 16-19 (SX)	**0213-0617**	**0213-0618**	**0213-0622**	**0213-0620**
850 Outlander DPS/XT/XT-P 4x4 16-19 (DX)	-	**0213-0619**	-	-
850 Oulander Max XT/XT-P 4x4 16-19 (SX)	**0213-0617**	**0213-0618**	**0213-0622**	**0213-0620**
850 Oulander Max XT/XT-P 4x4 16-19 (DX)	-	**0213-0619**	-	-

KIT GIUNTO OMOCINETICO RINFORZATO continua alla pagina successiva.

I codici articolo in **GRASSETTO GRIGIO** sono novità 2024

KIT GIUNTO OMOCINETICO RINFORZATO (CONT)

APPLICAZIONI	COD. ART. ANTERIORE LATO ESTERNO	COD. ART. ANTERIORE LATO INTERNO	COD. ART. POSTERIORE LATO ESTERNO	COD. ART. POSTERIORE LATO INTERNO
CAN-AM (CONT)				
850 Outlander XMR 4x4 16-19 (SX)	-	**0213-0618**	**0213-0622**	**0213-0620**
850 Outlander XMR 4x4 16-19 (DX)	-	**0213-0619**	-	-
850 Outlander North Ed 18-19 (SX)	**0213-0617**	**0213-0618**	**0213-0622**	**0213-0620**
850 Outlander North Ed 18-19 (DX)	-	**0213-0619**	-	-
850 Outlander Max North Ed 18-19 (SX)	**0213-0617**	**0213-0618**	**0213-0622**	**0213-0620**
850 Outlander Max North Ed 18-19 (DX)	-	**0213-0619**	-	-
850 Renegade Std/Xxc 4x4 16-19 (SX)	**0213-0617**	**0213-0618**	**0213-0622**	**0213-0620**
850 Renegade Std/Xxc 4x4 16-19 (DX)	-	**0213-0619**	-	-
1000 Commander Ltd 4x4 12	**0213-0539**	-	-	-
1000 Commander DPS/XT/XT-P/Ltd 4x4 prodotto da novembre 2014 (SX)	**0213-0617**	**0213-0618**	**0213-0622**	**0213-0620**
1000 Commander DPS/XT/XT-P/Ltd 4x4 prodotto da novembre 2014 (DX)	-	**0213-0619**	-	-
1000 Commander DPS/XT/XT-P/Ltd 4x4 prodotto prima di ottobre 2014	-	-	**0213-0622**	**0213-0620**
1000 Commander DPS/XT/XT-P/LTD 4x4 16 (SX)	**0213-0617**	**0213-0618**	**0213-0622**	**0213-0620**
1000 Commander DPS/XT/XT-P/LTD 4x4 16 (DX)	-	**0213-0619**	-	-
1000 Commander Std/DPS/XT/XT-P/Ltd 4x4 14	-	-	**0213-0622**	**0213-0620**
1000 Commander Std/DPS/XT/X 4x4 13	-	-	**0213-0622**	**0213-0620**
1000 Commander Std/X/XT 4x4 11-12	**0213-0539**	-	-	
1000 Commander Max DPS/XT/Ltd 4x4 prodotto da novembre 2014 15 (SX)	**0213-0617**	**0213-0618**	**0213-0622**	**0213-0620**
1000 Commander Max DPS/XT/Ltd 4x4 prodotto da novembre 2014 15 (DX)	-	**0213-0619**	-	-
1000 Commander DPS/XT/Ltd 4x4 prodotto prima di ottobre 2014	-	-	**0213-0622**	**0213-0620**
1000 Commander Max DPS/XT/LTD 4x4 16 (SX)	**0213-0617**	**0213-0618**	-	**0213-0620**
1000 Commander Max DPS/XT/LTD 4x4 16 (DX)	-	**0213-0619**	-	-
1000 Commander DPS/XT/XT-P/LTD 4x4 16	**0213-0617**	-	-	-
1000 Maverick Std/DPS 4x4 16 (101 CV senza Turbo) (SX)	**0213-0617**	**0213-0618**	-	-
1000 Maverick Std/DPS 4x4 16 (101 CV senza Turbo) (DX)	-	**0213-0619**	-	-
1000 Maverick Std/XRS/XRS DPS 4x4 15 (DX)	**0213-0617**	**0213-0619**	**0213-0622**	-
1000 Maverick Std/XRS/XRS DPS 4x4 14 (SX)	**0213-0617**	**0213-0618**	**0213-0622**	-
1000 Maverick Std/XRS/XRS DPS 4x4 14 (DX)	-	**0213-0619**	-	-
1000 Maverick 13 (SX)	**0213-0617**	**0213-0618**	**0213-0622**	-
1000 Maverick 13 (DX)	-	**0213-0619**	-	-
1000 Maverick XC 4x4 (101 CV senza Turbo) 16 (SX)	**0213-0617**	**0213-0618**	-	-
1000 Maverick XC 4x4 (101 CV senza Turbo) 16 (DX)	-	**0213-0619**	-	-
1000 Maverick XDS 4x4 (101 CV senza turbocompressore) 16 (SX)	**0213-0617**	**0213-0618**	-	**0213-0620**
1000 Maverick XDS 4x4 (101 CV senza turbocompressore) 16 (DX)	-	**0213-0619**	-	-
1000 Maverick XDS Turbo 4x4 16 (SX)	**0213-0617**	**0213-0618**	-	**0213-0620**
1000 Maverick XDS Turbo 4x4 16 (DX)	-	**0213-0619**	-	-
1000 Maverick XDS DPS (Turbo) 4x4 15 (DX)	**0213-0617**	**0213-0619**	-	-
1000 Maverick Max Std/XRS DPS 4x4 14-15 (SX)	**0213-0617**	**0213-0618**	**0213-0622**	-
1000 Maverick Max Std/XRS DPS 4x4 14-15 (DX)	-	**0213-0619**	-	-
1000 Maverick Std/DPS 4x4 (senza Turbo) 16 (SX)	**0213-0617**	**0213-0618**	**0213-0622**	-
1000 Maverick Std/DPS 4x4 (senza Turbo) 16 (DX)	-	**0213-0619**	-	-
1000 Maverick Max XDS DPS (Turbo) 4x4 15 (DX)	**0213-0617**	**0213-0619**	-	-
1000 Maverick Xmr DPS 4x4 15	-	-	**0213-0622**	-
1000 Maverick Xmr 16 (SX)	-	**0213-0618**		**0213-0620**
1000 Maverick Xmr 16 (DX)	-	**0213-0619**	-	-
1000 Maverick Xxc DPS 14-15 (SX)	**0213-0617**	**0213-0618**	**0213-0622**	-
1000 Maverick Xxc DPS 14-15 (DX)	-	**0213-0619**	-	-
1000 Maverick Max DPS 4x4 16 (SX)	**0213-0617**	**0213-0618**	-	-
1000 Maverick Max DPS 4x4 16 (DX)	-	**0213-0619**	-	-
1000 Maverick Max XRS Turbo 4x4 16 (SX)	**0213-0617**	**0213-0618**	-	**0213-0620**
1000 Maverick XC 4x4 (senza Turbo) 16 (SX)	**0213-0617**	**0213-0618**	-	-
1000 Maverick XC 4x4 (senza Turbo) 16 (DX)	-	**0213-0619**	-	-
1000 Maverick XDS 4x4 (senza Turbo) 16 (SX)	**0213-0617**	**0213-0618**	-	**0213-0620**
1000 Maverick XDS 4x4 (senza Turbo) 16 (DX)	-	**0213-0619**	-	-
1000 Maverick XDS 4x4 (con e senza Turbo) 16 (SX)	**0213-0617**	**0213-0618**	-	**0213-0620**
1000 Maverick XDS 4x4 (con e senza Turbo) (DX) 16	-	**0213-0619**	-	-
1000 Maverick XRS Turbo 4x4 16 (SX)	**0213-0617**	**0213-0618**	-	**0213-0620**
1000 Maverick XRS Turbo 4x4 16 (DX)	-	**0213-0619**	-	-
1000 Outlander Std/DPS/XT/XT-P/Hunter 4x4 13-19 (SX)	**0213-0617**	**0213-0618**	**0213-0622**	**0213-0620**
1000 Outlander Std/DPS/XT/XT-P/Hunter 4x4 13-19 (DX)	-	**0213-0619**	-	-
1000 Outlander DPS/XT/XT-P 4x4 16 (SX)	-	**0213-0618**	**0213-0622**	**0213-0620**
1000 Outlander DPS/XT/XT-P 4x4 16 (DX)	-	**0213-0619**	-	-
1000 Outlander 6x6 15-19 (SX)	**0213-0617**	**0213-0618**	**0213-0622**	**0213-0620**
1000 Outlander 6x6 15-19 (DX)	-	**0213-0619**	-	-
1000 Outlander Max Std/DPS/XT/XT-P/Ltd 4x4 13-19 (SX)	**0213-0617**	**0213-0618**	**0213-0622**	**0213-0620**
1000 Outlander Max Std/DPS/XT/XT-P/Ltd 4x4 13-19 (DX)	-	**0213-0619**	-	-
1000 Outlander XMR 4x4 13-19	-	-	**0213-0622**	**0213-0620**
1000 Outlander XXC 18-19 (SX)	**0213-0617**	**0213-0618**	**0213-0622**	**0213-0620**

I codici articolo in GRASSETTO GRIGIO sono novità 2024

KIT GIUNTO OMOCINETICO RINFORZATO (CONT)

APPLICAZIONI	COD. ART. ANTERIORE LATO ESTERNO	COD. ART. ANTERIORE LATO INTERNO	COD. ART. POSTERIORE LATO ESTERNO	COD. ART. POSTERIORE LATO INTERNO
CAN-AM (CONT)				
1000 Outlander XXC 18-19 (DX)	-	**0213-0619**	-	-
1000 Renegade Std/Xxc 4x4 13-19 (SX)	**0213-0617**	**0213-0618**	**0213-0622**	**0213-0620**
1000 Renegade Std/Xxc 4x4 13-19 (DX)	-	**0213-0619**	-	-
1000 Renegade Std/Xxc 4x4 12 (SX)	**0213-0357**	-	-	-
1000 Renegade XMR 4x4 16-19	-	-	**0213-0622**	**0213-0620**
Traxter 4x4 7459-60/7467/7468/7472/7481 01	**0213-0356**	-	-	-
Traxter 4x4 02-05	**0213-0356**	-	-	-
Traxter con cambio autom. 4x4 e 7431/7432 01	**0213-0356**	-	-	-
Traxter cambio a pedale 4x4 7473/7474 01	**0213-0356**	-	-	-
Traxter XL 7448 da n. v000709 01	**0213-0356**	-	-	-
Traxter XL 7467/7468/7472/7481/7489 01	**0213-0356**	-	-	-
HONDA				
TRX 420 Rancher 4x4 eccetto versione con cambio automatico e servosterzo 09	**0213-0368**	-	-	-
TRX 420 Rancher ES 4x4 07-08	**0213-0368**	-	-	-
TRX 500 Foreman 4x4 08-13	**0213-0368**	-	-	-
TRX 500 Foreman 4x4 eccetto ES con servosterzo 07	**1205-0018**	-	-	-
TRX 500 Foreman ES 4x4 con servosterzo 07	**0213-0368**	-	-	-
TRX 500 Foreman 4x4 05-06	**1205-0018**	-	-	-
TRX 500 Foreman ES 4x4 con servosterzo 08	**0213-0368**	-	-	-
TRX 500 Rubicon 4x4 01-04	**1205-0018**	-	-	-
TRX 500 Rubicon 4x4 05-07	**1205-0018**	-	-	-
TRX 500 Rubicon 4x4 08-14	**0213-0368**	-	-	-
TRX 650 Rincon 4x4 03-04	**1205-0018**	-	-	-
TRX 650 Rincon 4x4 05	**1205-0018**	-	-	-
TRX 680 Rincon 4x4 06-07	**1205-0018**	-	-	-
TRX 680 Rincon 4x4 08-19	**0213-0368**	-	-	-
KAWASAKI				
650i Brute Force 4x4 06-08	-	-	**0213-0167**	-
750i Brute Force 4x4 05-07	-	-	**0213-0167**	-
2510 Mule 4x4 (620cc) 93-02	**1205-0116**	-	-	-
2510 Mule Diesel 4x4 (950cc) 93-02	**1205-0116**	-	-	-
3010 Mule 4x4 (620cc) 01-08	**1205-0116**	-	-	-
3010 Mule Diesel 4x4 (950cc) 01-08	**1205-0116**	-	-	-
POLARIS				
250 Xplorer 4x4 00-02	**1205-0014**	-	-	-
325 ACE 4x4 16	-	**0213-0626**	-	-
325 Ranger ETX 4x4 15-16	**0213-0623**	-	-	-
330 ATP 4x4 05	**0213-0230**	-	-	-
330 Magnum 4x4 05-06	**0213-0230**	-	-	-
335 Sportsman 4x4 (alcune applicazioni utilizzano giunti universali) 00	-	-	**1205-0016**	**0213-0233**
400 Hawkeye HO 2x4 13	-	-	**0213-0543**	**0213-0551**
400 Hawkeye HO 4x4 14	-	-	**0213-0543**	**0213-0551**
400 Ranger EV 10	**0213-0623**	**0213-0624**	-	**0213-0626**
400 Ranger EV 12-14	**0213-0623**	-	-	**0213-0626**
400 Ranger HO 4x4 10-14	**0213-0623**	**0213-0624**	-	**0213-0626**
400 Scrambler 4x4 (USA) 99	**1205-0014**	-	-	-
400 Scrambler 4x4 00-02	**1205-0014**	-	-	-
400 Sportsman 4x4 01	-	-	**1205-0016**	**0213-0233**
400 Sportsman 4x4 02	**1205-0014**	-	**1205-0016**	**0213-0233**
400 Sportsman 4x4 03	**1205-0014**	-	**1205-0015**	**0213-0233**
400 Sportsman 4x4 04 (con scanalatura femmina su forchetta interna anteriore)	**1205-0014**	-	**1205-0015**	**0213-0233**
400 Sportsman 4x4 04 (con scanalatura maschio su forchetta interna anteriore)	-	-	**1205-0015**	**0213-0233**
400 Sportsman 4x4 05	**0213-0230**	-	**1205-0015**	**0213-0233**
400 Sportsman HO 4x4 11-12	-	**0213-0548**	**0213-0543**	**0213-0551**
400 Sportsman HO 4x4 13-14	**0214-2832**	-	**0213-0543**	**0213-0551**
450 Sportsman HO 4x4 16-17	**0214-2832**	-	-	-
400 Xplorer 4x4 99-02	**1205-0014**	-	-	-
400L 6x6 (USA) 96	**1205-0014**	-	-	-
425 Xpedition 4x4 02	**1205-0014**	-	-	-
450 Sportsman 4x4 (dopo il 25/07/06) 07	-	-	**0213-0235**	**0213-0233**
450 Sportsman 4x4 (prima del 25/07/06) 07	-	-	**0213-0235**	**0213-0233**
450 Sportsman 4x4 06	-	-	**0213-0235**	**0213-0233**
450 Sportsman HO 4x4 16-17	-	-	**0213-0543**	-
450 Sportsman HO EPS 17 (dopo il 29/08/16)	**0214-2832**	-	**0213-0543**	-
450 Sportsman HO EPS 17 (prima del 29/08/16)	**0214-2832**	-	-	-
500 Ace 17-19	-	-	-	**0213-0626**

KIT GIUNTO OMOCINETICO RINFORZATO continua alla pagina successiva.

I codici articolo in **GRASSETTO GRIGIO** sono novità 2024

SISTEMI DI SCARICO
PALE DA NEVE E ATTREZZI AGRICOLI
VERRICELLI E SUPPORTI
AUDIO
ACCESSORI GENERICI E SISTEMI ANTIFURTO
PORTAPACCHI E ACCESSORI
BAULETTI E VALIGIE
PLASTICHE E CARROZZERIA
RINFORZI E PROTEZIONI
COMPONENTI MANUBRIO
CERCHI E ACCESSORI
FRENI
CINGHIE, CATENE, PIGNONI E CORONE
TRASMISSIONE
SOSPENSIONI
MOTORE E IMPIANTO DI RAFFREDDAMENTO
IMPIANTO ARIA E CARBURANTE
COMPONENTI ELETTRICI
ILLUMINAZIONE
VITERIA E ARTICOLI PROMOZIONALI
INDICE

KIT GIUNTO OMOCINETICO RINFORZATO (CONT)

APPLICAZIONI	COD. ART. ANTERIORE LATO ESTERNO	COD. ART. ANTERIORE LATO INTERNO	COD. ART. POSTERIORE LATO ESTERNO	COD. ART. POSTERIORE LATO INTERNO
POLARIS (CONT)				
500 ATP 4x4 05	**0213-0230**	-	-	-
500 Ranger 2x4 05-07	-	-	**1205-0015**	-
500 Ranger 4x4 05	-	-	**1205-0015**	-
500 Ranger 4x4 06-07	**0213-0461**	-	**1205-0015**	-
500 Ranger EFI 4x4 06-07	**0213-0461**	-	**1205-0015**	-
500 Ranger EFI 4x4 11-13	**0213-0623**	**0213-0624**	-	**0213-0626**
500 Ranger LE EFI 4x4 13	**0213-0623**	**0213-0624**	-	**0213-0626**
500 Ranger Crew 4x4 11-13	**0213-0623**	**0213-0624**	-	**0213-0626**
500 Ranger Crew LE 4x4 13	**0213-0623**	**0213-0624**	-	**0213-0626**
500 Scrambler 4x4 99-09	**1205-0014**	-	-	-
500 Scrambler 4x4 10	-	-	-	-
500 Scrambler 4x4 11-12	-	**0213-0548**	-	-
500 Sportsman 4x4 95/97	**1205-0014**	-	-	-
500 Sportsman 4x4 99-01	-	-	**1205-0016**	**0213-0233**
500 Sportsman 6x6 02-08	**1205-0014**	-	-	-
500 Sportsman EFI 4x4 06	-	-	**0213-0235**	**0213-0233**
500 Sportsman EFI 4x4 (dopo il 25/07/06) 07	-	-	**0213-0235**	**0213-0233**
500 Sportsman EFI 4x4 (prima del 25/07/06) 07	-	-	**0213-0235**	**0213-0233**
500 Sportsman EFI 4x4 08-09	-	-	-	**0213-0550**
500 Sportsman EFI Touring 4x4 08-09	-	-	-	-
500 Sportsman HO 4x4 02	**1205-0014**	-	**1205-0016**	**0213-0233**
500 Sportsman HO 4x4 03	**1205-0014**	-	**1205-0015**	**0213-0233**
500 Sportsman HO 4x4 04 (con scanalatura maschio su forchetta interna anteriore)	-	-	**1205-0015**	**0213-0233**
500 Sportsman HO 4x4 04 con scanalatura femmina su forchetta interna anteriore)	**1205-0014**	-	**1205-0015**	**0213-0233**
500 Sportsman HO 4x4 05	**0213-0230**	-	**1205-0015**	**0213-0233**
500 Sportsman HO 4x4 06	-	-	**0213-0235**	**0213-0233**
500 Sportsman HO 4x4 08-10	-	-	-	**0213-0550**
500 Sportsman HO 4x4 11-12	-	**0213-0548**	**0213-0543**	**0213-0551**
500 Sportsman HO 4x4 13	**0214-2832**	-	**0213-0543**	**0213-0551**
500 Sportsman HO Touring 4x4 10	-	-	-	-
500 Sportsman HO Touring 4x4 11-12	-	**0213-0548**	**0213-0543**	**0213-0544**
500 Sportsman HO Touring 4x4 13	**0214-2832**	-	**0213-0543**	**0213-0544**
500 Sportsman X2 4x4 (prima del 25/07/06) 06-07	-	-	**0213-0235**	-
500 Sportsman X2 4x4 (dopo il 25/07/06) 06-07	-	-	**0213-0235**	-
500 Sportsman X2 4x4 09	-	-	-	**0213-0550**
500 Worker 4x4 99	-	-	**1205-0016**	**0213-0233**
500 Xplorer 4x4 97	**1205-0014**	-	-	-
550 Sportsman 4x4 (dopo il 17/11/09) 10	-	-	**0213-0545**	**0213-0546**
550 Sportsman 4x4 11-13	**0213-0547**	**0213-0548**	**0213-0545**	**0213-0546**
550 Sportsman EPS 4x4 12	**0213-0547**	**0213-0548**	-	-
550 Sportsman EPS 4x4 13-14	**0213-0547**	**0213-0548**	**0213-0545**	**0213-0546**
550 Sportsman LE con EPS 4x4 13-14	**0213-0547**	**0213-0548**	**0213-0545**	**0213-0546**
550 Sportsman Touring 4x4 10	-	-	**0213-0545**	**0213-0546**
550 Sportsman Touring 4x4 11	**0213-0547**	**0213-0548**	**0213-0545**	**0213-0546**
550 Sportsman Touring EPS 4x4 12-14	**0213-0547**	**0213-0548**	**0213-0545**	**0213-0546**
550 Sportsman X2 4x4 10	-	-	**0213-0545**	**0213-0546**
550 Sportsman X2 4x4 11-14	**0213-0547**	**0213-0548**	**0213-0545**	**0213-0546**
570 Ace 17-19	-	-	-	**0213-0626**
570 Ace 4x4 15	-	-	-	**0213-0626**
570 Ace SP 17	-	-	-	**0213-0626**
570 Ranger Mid-Size 4x4 14-16	**0213-0623**	**0213-0624**	**1205-0273**	**0213-0626**
570 Ranger EPS Mid Size 4x4 15-16	**0213-0623**	**0213-0624**	**1205-0273**	**0213-0626**
570 Ranger LE Mid-Size 4x4 14	**0213-0623**	**0213-0624**	**1205-0273**	**0213-0626**
570 Ranger Crew Mid-Size 4x4 14-15	**0213-0623**	**0213-0624**	**1205-0273**	**0213-0626**
570 Ranger Crew LE Mid Size 4x4 14-15	**0213-0623**	**0213-0624**	**1205-0273**	**0213-0626**
570 Ranger Full-Size 4x4 15	**0213-0359**	**0213-0361**	**0213-0543**	**0213-0544**
570 Ranger EPS Full-Size 4x4 15	**0213-0359**	**0213-0361**	**0213-0543**	**0213-0544**
570 Ranger Crew Full-Size 4x4 15	**0213-0359**	**0213-0361**	**0213-0543**	**0213-0544**
570 Ranger Crew EPS Full-Size 4x4 15	**0213-0359**	**0213-0361**	**0213-0543**	**0213-0544**
570-4 Ranger Crew/EPS Mid-Size 4x4 16	**0213-0623**	**0213-0624**	**1205-0273**	-
570 Ranger XP/EPS Full-Size 4x4 16	**0213-0359**	**0213-0361**	**0213-0543**	**0213-0544**
570-6 Ranger Crew/EPS Full-Size 4x4 16	**0213-0359**	**0213-0361**	**0213-0543**	**0213-0544**
570 RZR 50" 12-19	**0213-0359**	**0213-0361**	-	**0213-0626**
570 RZR EPS 4x4 13	**0213-0359**	**0213-0361**	-	**0213-0626**
570 RZR LE 4x4 14	**0213-0359**	**0213-0361**	-	**0213-0626**
570 RZR S 60" 17	**0213-0359**	**0213-0361**	-	**0213-0544**
570 RZR Trail EPS (EBS) 4x4 15-19	**0213-0359**	**0213-0361**	-	**0213-0626**
570 Sportsman ACE 4x4 15	-	-	-	**0213-0626**

I codici articolo in GRASSETTO GRIGIO sono novità 2024

KIT GIUNTO OMOCINETICO RINFORZATO (CONT)

APPLICAZIONI	COD. ART. ANTERIORE LATO ESTERNO	COD. ART. ANTERIORE LATO INTERNO	COD. ART. POSTERIORE LATO ESTERNO	COD. ART. POSTERIORE LATO INTERNO
POLARIS (CONT)				
570 Sportsman ACE/ACE SP 17	-	-	-	**0213-0626**
570 Sportsman 4x4 14	0214-2832	-	**0213-0543**	**0213-0551**
570 Sportsman 4x4 15-16	0214-2832	-	**0213-0543**	-
570 Sportsman 4x4 17	0214-2832	-	-	-
570 Sportsman Big Boss EPS 6x6 17	0214-2832	-	-	-
570 Sportsman EPS 15-17	0214-2832	-	-	-
570 Sportsman EPS 4x4 14	0214-2832	-	**0213-0543**	**0213-0551**
570 Sportsman SP EPS 17	0214-2832	-	-	-
570 Sportsman SP EPS 4x4 16	0214-2832	-	**0213-0543**	-
570 Sportsman Touring 4x4 14	0214-2832	-	**0213-0543**	**0213-0551**
570 Sportsman Touring 4x4 15-16	0214-2832	-	**0213-0543**	-
570 Sportsman Touring 17	0214-2832	-	-	-
570 Sportsman Touring EPS (EBS) 4x4 15-16	0214-2832	-	**0213-0543**	-
570 Sportsman Touring EPS 17	0214-2832	-	-	-
570 Sportsman SP 4x4 15-16	0214-2832	-	**0213-0543**	-
570 Sportsman Touring SP 15-17	0214-2832	-	-	-
570 Sportsman X2 EPS (EBS) 4x4 15-16	0214-2832	-	**0213-0543**	-
570 Sportsman X2 EPS 17	0214-2832	-	-	-
600 Sportsman 4x4 03-04	-	-	**1205-0015**	**0213-0233**
600 Sportsman 4x4 05	**0213-0230**	-	**1205-0015**	**0213-0233**
700 MV7 4x4 05	**0213-0230**	-	**1205-0015**	-
700 MV7 4x4 (dopo il 25/07/06) 07	-	-	**0213-0235**	**0213-0233**
700 MV7 4x4 (prima del 25/07/06) 06-07	-	-	**0213-0235**	**0213-0233**
700 Ranger EFI 6x6 06-07	**0213-0461**	-	**1205-0015**	-
700 Ranger XP 4x4 05	-	-	**1205-0015**	-
700 Ranger XP 4x4 06	**0213-0461**	-	**1205-0015**	-
700 Ranger XP 4x4 (dopo il 26/08/06) 07	**0213-0461**	-	**0213-0235**	-
700 Ranger XP 4x4 (prima del 26/08/06) 07	**0213-0461**	-	**1205-0015**	-
700 Sportsman 4x4 (prima dell'01/05/02) 02	-	-	-	**0213-0233**
700 Sportsman 4x4 (dopo l'01/05/02) 02	-	-	-	**0213-0233**
700 Sportsman 4x4 03-04	-	-	**1205-0015**	**0213-0233**
700 Sportsman 4x4 05	**0213-0230**	-	**1205-0015**	**0213-0233**
700 Sportsman 4x4 06	-	-	**0213-0235**	**0213-0233**
700 Sportsman EFI 4x4 04	-	-	**1205-0015**	**0213-0233**
700 Sportsman EFI 4x4 05	**0213-0230**	-	**1205-0015**	**0213-0233**
700 Sportsman EFI 4x4 06	-	-	**0213-0235**	**0213-0233**
700 Sportsman EFI 4x4 (dopo il 25/07/06) 07	-	-	**0213-0235**	**0213-0233**
700 Sportsman EFI 4x4 (prima del 25/07/06) 07	-	-	**0213-0235**	**0213-0233**
800 Ranger 6x6 11-16	**0213-0545**	0214-2833	**0213-0543**	-
800 Ranger Crew 4x4 11-14	**0213-0545**	0214-2833	**0213-0543**	**0213-0544**
800 Ranger Crew con EPS 4x4 13	-	-	**0213-0543**	**0213-0544**
800 Ranger Full-Size 4x4 13	**0213-0545**	0214-2833	**0213-0543**	**0213-0544**
800 Ranger HD 4x4 11-12	**0213-0545**	0214-2833	**0213-0543**	**0213-0544**
800 Ranger LE 4x4 13	**0213-0545**	0214-2833	**0213-0543**	**0213-0544**
800 Ranger Mid-Size 4x4 13-14	**0213-0623**	**0213-0624**	-	**0213-0626**
800 Ranger Mid Size LE 4x4 13-14	**0213-0623**	**0213-0624**	-	**0213-0626**
800 Ranger XP 4x4 11-12	**0213-0545**	0214-2833	**0213-0543**	**0213-0544**
800 RZR 4x4 08-10	**0213-0359**	**0213-0361**	-	**0213-0362**
800 RZR 4x4 11-13	**0213-0359**	**0213-0361**	**0213-0543**	**0213-0553**
800 RZR 4x4 (con EPS) 12	**0213-0359**	**0213-0361**	**0213-0543**	**0213-0553**
800 RZR LE 4x4 13	**0213-0359**	**0213-0361**	**0213-0543**	**0213-0544**
800 RZR LE con EPS 4x4 13	**0213-0359**	**0213-0361**	**0213-0543**	**0213-0544**
800 RZR 4 4x4 10	**0213-0359**	**0213-0361**	-	-
800 RZR 4 4x4 11-14	**0213-0359**	**0213-0361**	**0213-0543**	**0213-0553**
800 RZR 4 4x4 (con EPS) 12	**0213-0359**	**0213-0361**	**0213-0543**	**0213-0553**
800 RZR 4 LE (con EPS) 4x4 13	**0213-0359**	**0213-0361**		
800 RZR S 4x4 09-10	**0213-0359**	**0213-0361**	-	-
800 RZR S 4x4 11-14	**0213-0359**	**0213-0361**	**0213-0543**	**0213-0553**
800 RZR S LE 4x4 13-14	-	-	**0213-0543**	**0213-0544**
800 Sportsman 6x6 09-10	-	-	-	**0213-0550**
800 Sportsman 6x6 11-12	-	**0213-0548**	**0213-0543**	**0213-0551**
800 Sportsman 6x6 13-14	0214-2832	-	**0213-0543**	**0213-0551**
800 Sportsman EFI 4x4 08-10	-	-	-	**0213-0550**
800 Sportsman EFI 4x4 11-12	-	**0213-0548**	**0213-0543**	**0213-0551**
800 Sportsman EFI 4x4 13-14	0214-2832	-	**0213-0543**	**0213-0551**
800 Sportsman EFI 4x4 06	**0213-0230**	-	**0213-0235**	**0213-0233**
800 Sportsman EFI 4x4 06 ("GKN" stampato sull'alloggiamento del giunto omocinetico anteriore esterno)	-	-	**0213-0235**	**0213-0233**

KIT GIUNTO OMOCINETICO RINFORZATO continua alla pagina successiva.

I codici articolo in **GRASSETTO GRIGIO** sono novità 2024

SISTEMI DI SCARICO
PALE DA NEVE E ATTREZZI AGRICOLI
VERRICELLI E SUPPORTI
AUDIO
ACCESSORI GENERICI E SISTEMI ANTIFURTO
PORTAPACCHI E ACCESSORI
BAULETTI E VALIGIE
PLASTICHE E CARROZZERIA
RINFORZI E PROTEZIONI
COMPONENTI MANUBRIO
CERCHI E ACCESSORI
FRENI
CINGHIE, CATENE, PIGNONI E CORONE
TRASMISSIONE
SOSPENSIONI
MOTORE E IMPIANTO DI RAFFREDDAMENTO
IMPIANTO ARIA E CARBURANTE
COMPONENTI ELETTRICI
ILLUMINAZIONE
VITERIA E ARTICOLI PROMOZIONALI
INDICE

KIT GIUNTO OMOCINETICO RINFORZATO (CONT)

APPLICAZIONI	COD. ART. ANTERIORE LATO ESTERNO	COD. ART. ANTERIORE LATO INTERNO	COD. ART. POSTERIORE LATO ESTERNO	COD. ART. POSTERIORE LATO INTERNO
POLARIS (CONT)				
800 Sportsman EFI 4x4 (dopo il 25/07/06) 07	-	-	**0213-0235**	-
800 Sportsman EFI 4x4 (prima del 25/07/06) 07	-	-	**0213-0235**	-
("NEAPCO" stampato sull'alloggiamento del giunto omocinetico anteriore esterno)	-	-	**0213-0235**	-
800 Sportsman EFI 4x4 05	**0213-0230**	-	**1205-0015**	**0213-0233**
800 Sportsman X2 4x4 (dopo il 25/07/06) 07	-	-	**0213-0235**	-
800 Sportsman X2 4x4 (prima del 25/07/06) 07	-	-	**0213-0235**	-
850 Scrambler 18-19	-	-	**0213-0545**	**0213-0546**
850 Scrambler 4x4 13-15	**0213-0547**	**0213-0548**	**0213-0545**	**0213-0546**
850 Scrambler 4x4 16-17	-	**0213-0548**	**0213-0545**	**0213-0546**
850 Scrambler LE 4x4 13-14	**0213-0547**	**0213-0548**	**0213-0545**	**0213-0546**
850 Sportsman 18-19	-	-	**0213-0545**	**0213-0546**
850 Sportsman 4x4 15	**0213-0547**	**0213-0548**	**0213-0545**	**0213-0546**
850 Sportsman 4x4 16-17	-	**0213-0548**	**0213-0545**	**0213-0546**
850 Sportsman High Lifter Edition 4x4 16-17	-	**0213-0548**	**0213-0545**	**0213-0546**
850 Sportsman SP EPS 4x4 15	**0213-0547**	**0213-0548**	**0213-0545**	**0213-0546**
850 Sportsman SP EPS 4x4 16-17	-	**0213-0548**	**0213-0545**	**0213-0546**
850 Sportsman SP Premium Edition 19	-	-	**0213-0545**	**0213-0546**
850 Sportsman X2 4x4 11	-	-	**0213-0545**	**0213-0546**
850 Sportsman XP 4x4 11-14	**0213-0547**	**0213-0548**	**0213-0545**	**0213-0546**
850 Sportsman XP HO EPS 4x4 12-13	**0213-0547**	**0213-0548**	**0213-0545**	**0213-0546**
850 Sportsman XP HO LE con EPS 4x4 13-14	**0213-0547**	**0213-0548**	**0213-0545**	**0213-0546**
850 Sportsman Touring HO EPS 4x4 13-14	**0213-0547**	**0213-0548**	**0213-0545**	**0213-0546**
850 Sportsman Touring EPS 4x4 10	-	-	**0213-0545**	**0213-0546**
850 Sportsman Touring EPS 4x4 11-12	**0213-0547**	**0213-0548**	**0213-0545**	**0213-0546**
850 Sportsman Touring SP 4x4 15	**0213-0547**	**0213-0548**	**0213-0545**	**0213-0546**
850 Sportsman Touring SP 4x4 16-17	-	**0213-0548**	**0213-0545**	**0213-0546**
900 ACE SP 4x4 16	-	-	-	**0213-0626**
900 Ranger Diesel 4x4 11-14	**0213-0545**	-	**0213-0543**	-
900 Ranger Diesel Crew 4x4 12-14	**0213-0545**	-	**0213-0543**	-
900 Ranger XP Std/EPS 18-19	**0213-0359**	**0213-0361**	-	-
900 Ranger XP 4x4 13-17	**0213-0359**	**0213-0361**	**0213-0543**	**0213-0544**
900 Ranger XP EPS 4x4 15-16	**0213-0359**	**0213-0361**	**0213-0543**	**0213-0544**
900 Ranger XP LE 4x4 13-14	**0213-0359**	**0213-0361**	**0213-0543**	**0213-0544**
900 Ranger XP Hunter Edition EPS 4x4 15	**0213-0359**	**0213-0361**	**0213-0543**	**0213-0544**
900 Ranger XP Hunter Deluxe Edition EPS 4x4 15	**0213-0359**	**0213-0361**	**0213-0543**	**0213-0544**
900 Ranger XP Northstar Edition EPS 4x4 15	**0213-0359**	**0213-0361**	**0213-0543**	**0213-0544**
900 Ranger XP Vogue Silver Deluxe Edition 4x4 15	**0213-0359**	**0213-0361**	**0213-0543**	**0213-0544**
900 Ranger Crew EPS 4x4 15-16	**0213-0359**	**0213-0361**	**0213-0543**	**0213-0544**
900 Ranger Crew 4x4 14	**0213-0359**	**0213-0361**	**0213-0543**	**0213-0544**
900 Ranger Crew Std/EPS 18-19	**0213-0359**	**0213-0361**	-	-
900-5 Ranger Crew/EPS 4x4 16	**0213-0359**	**0213-0361**	**0213-0543**	**0213-0544**
900-6 Ranger Crew/EPS 4x4 16-17	**0213-0359**	**0213-0361**	**0213-0543**	**0213-0544**
900 Ranger Crew LE 4x4 14	**0213-0359**	**0213-0361**	**0213-0543**	**0213-0544**
900 RZR 50" 15-17	**1205-0274**	-	-	-
900 RZR Trail EPS 50" 15-17	**1205-0274**	-	-	-
900 RZR S/S EPS 60" 4x4 15-17	**1205-0274**	-	-	-
900 RZR XC 55" 4x4 15-17	**1205-0274**	-	-	-
900 RZR XP 4x4 11-14	**0213-0552**	**0213-0548**	**0213-0543**	**0213-0544**
900 RZR XP LE 4x4 13-14	**0213-0552**	**0213-0548**	**0213-0543**	**0213-0544**
900 RZR XP LE con EPS 4x4 13	**0213-0552**	**0213-0548**	-	-
900 RZR XP 4 4x4 12-14	**0213-0552**	**0213-0548**	**0213-0543**	**0213-0544**
900 RZR XP 4 LE con EPS 4x4 13	**0213-0552**	**0213-0548**	**0213-0543**	**0213-0544**
900 RZR 4 EPS 4x4 15-17	**1205-0274**	-	-	-
1000 General 4x4 16-17	**1205-0274**	-	-	-
1000 General 4 17	**1205-0274**	-	-	-
1000 Ranger Diesel 4x4 15-17	**0213-0359**	**0213-0361**	**0213-0543**	**0213-0544**
1000 Ranger Diesel Crew 4x4 15-17	**0213-0359**	**0213-0361**	**0213-0543**	**0213-0544**
1000 Ranger XP 18-19	**0213-0359**	**0213-0361**	-	-
1000 Ranger XP Northstar HVAC 18-19	**0213-0359**	**0213-0361**	-	-
1000 Ranger XP/EPS 17	**0213-0359**	**0213-0361**	**0213-0543**	**0213-0544**
1000 Ranger XP Premium Ed./20th Ann. Ed. 19	**0213-0359**	**0213-0361**	-	-
1000 Ranger Crew XP 18-19	**0213-0359**	**0213-0361**	-	-
1000 Ranger Crew XP/EPS 17	**0213-0359**	**0213-0361**	**0213-0543**	**0213-0544**
1000 Ranger Crew XP Northstar HVAC 18-19	**0213-0359**	**0213-0361**	-	-
1000 Ranger Crew XP Northstar HVAC 17	**0213-0359**	**0213-0361**	**0213-0543**	**0213-0544**
1000 Ranger Crew XP Premium Ed./20th Ann. Ed. 19	**0213-0359**	**0213-0361**	-	-
1000 Ranger Ranch/Northstar HVAC/Hunter 17	**0213-0359**	**0213-0361**	**0213-0543**	**0213-0544**
1000 RZR S 16-17	**1205-0274**	-	-	-
1000 RZR XP 4x4 14	**0213-0552**	**0213-0548**	**0213-0627**	**0213-0626**

I codici articolo in GRASSETTO GRIGIO sono novità 2024

KIT GIUNTO OMOCINETICO RINFORZATO (CONT)

APPLICAZIONI	COD. ART. ANTERIORE LATO ESTERNO	COD. ART. ANTERIORE LATO INTERNO	COD. ART. POSTERIORE LATO ESTERNO	COD. ART. POSTERIORE LATO INTERNO
POLARIS (CONT)				
1000 RZR XP 4x4 15-16	0214-2836	0214-2834	-	-
1000 RZR XP 4 14	**0213-0552**	**0213-0548**	**0213-0627**	**0213-0626**
1000 RZR XP 4 15-17	-	-	**0213-0627**	**0213-0626**
1000 RZR XP 4 High Lifter Edition 4x4 16 (prima del 19/10/15)	0214-2836	0214-2834	**0213-0627**	**0213-0626**
1000 RZR XP 4 High Lifter Edition 4x4 16 (dopo il 19/10/15)	-	-	**0213-0627**	**0213-0626**
1000 Scrambler 4x4 16-17	-	**0213-0548**	**0213-0545**	**0213-0546**
1000 Scrambler XP EPS 4x4 14-15	**0213-0547**	**0213-0548**	**0213-0545**	**0213-0546**
1000 Scramber XP 16	-	-	**0213-0627**	**0213-0626**
1000 Sportsman XP 4x4 15	**0213-0547**	**0213-0548**	**0213-0545**	**0213-0546**
1000 Sportsman XP 4x4 16-17	-	-	**0213-0545**	**0213-0546**
1000 Sportsman Touring XP 4x4 15	**0213-0547**	**0213-0548**	**0213-0545**	**0213-0546**
1000 Sportsman Touring XP 4x4 16-17	-	**0213-0548**	**0213-0545**	**0213-0546**
1000 Sportsman XP 18-19	-	-	**0213-0545**	**0213-0546**
1000 Sportsman XP 4x4 16-17	-	**0213-0548**	**0213-0545**	**0213-0546**
1000 Sportsman XP EPS 4x4 16-17	-	**0213-0548**	**0213-0545**	**0213-0546**
1000 Sportsman XP High Lifter Edition 4x4 16-17	-	**0213-0548**	**0213-0545**	**0213-0546**
1000 Sportsman XP High Lifter Edition 4x4 18-19	-	-	**0213-0545**	**0213-0546**
1000 Sportsman XP Hunter Edition 18-19	-	-	**0213-0545**	**0213-0546**
1000 Sportsman XP Premium Edition 19	-	-	**0213-0545**	**0213-0546**
1000 Sportsman XP Touring 18-19	-	-	**0213-0545**	**0213-0546**
Diesel 4x4 00-02	-	-	**1205-0016**	**0213-0233**
Ranger EV 18-19	-	-	-	**0213-0626**
Ranger EV 4x4 15-16	**0213-0623**	-	-	**0213-0626**
Ranger EV 4x4 17	-	-	-	**0213-0626**
Ranger EV Li-ION 16	**0213-0623**	-	-	**0213-0626**
Ranger EV Li-ION 17	-	-	-	**0213-0626**
Ranger LSV 4x4 11	-	-	-	**0213-0626**
SUZUKI				
250 Quad Runner 4x4 87-02	**0213-0169**	-	-	-
300 King Quad 4x4 91-02	**0213-0169**	-	-	-
300 Quad Runner 4x4 94-98	**0213-0169**	-	-	-
400 Eiger 4x4 05-07	**0213-0169**	-	-	-
400 Eiger 4x4 03-04 ("68 LAC" stampato sull'alloggiamento esterno)	**0213-0169**	-	-	-
500 Quad Master 4x4 00-01	**0213-0169**	-	-	-
500 Quad Runner 4x4 98-01	**0213-0169**	-	-	-
500 Vinson cambio autom. 4x4 02/06	**0213-0169**	-	-	-
620 QUV 4x4 05	**1205-0116**	-	-	-
YAMAHA				
450 Kodiak Std/EPS/SE EPS 18-19	-	-	-	**0213-0459**
450 Rhino 4x4 06 (SX)	**0213-0236**	-	**0213-0236**	-
550 Grizzly 4x4 09-11	**0213-0458**	0214-2835	**0213-0458**	**0213-0459**
550 Grizzly 4x4 12	**0213-0458**	0214-2835	-	**0213-0459**
550 Grizzly 4x4 13-14	-	0214-2835	-	**0213-0459**
550 Grizzly 4x4 con EPS 09-11	**0213-0458**	0214-2835	**0213-0458**	**0213-0459**
550 Grizzly 4x4 con EPS 12	**0213-0458**	0214-2835	-	**0213-0459**
550 Grizzly 4x4 con EPS 13-14	-	0214-2835	-	**0213-0459**
660 Grizzly 4x4 04-08 (SX)	**1205-0021**	-	**1205-0021**	**0213-0244**
660 Grizzly 4x4 03 ("68 LAC" stampato sull'alloggiamento esterno anteriore) (SX)	**1205-0021**	-	**1205-0120**	**0213-0244**
660 Grizzly 4x4 03 ("UJ 68" stampato sull'alloggiamento esterno anteriore) (SX)	**1205-0120**	-	**1205-0120**	**0213-0244**
660 Rhino 4x4 04 (DX)	-	-	-	**0213-0244**
660 Rhino 4x4 06 (SX)	**0213-0236**	-	**0213-0236**	-
660 Rhino 4x4 07 (SX)	**0213-0236**	-	**0213-0236**	-
700 Grizzly 4x4 07-11	**0213-0458**	0214-2835	**0213-0458**	**0213-0459**
700 Grizzly 4x4 12	**0213-0458**	0214-2835	-	**0213-0459**
700 Grizzly 4x4 13-15	-	0214-2835	-	**0213-0459**
700 Grizzly 4x4 con EPS 12	**0213-0458**	0214-2835	-	**0213-0459**
700 Grizzly 4x4 con EPS 13	-	0214-2835	-	**0213-0459**
700 Grizzly 4x4 con EPS 14	**0213-0458**	0214-2835		**0213-0459**
700 Grizzly 4x4 con EPS 15	-	0214-2835	-	**0213-0459**
700 Grizzly 4x4 con EPS 08-11	**0213-0458**	0214-2835	**0213-0458**	**0213-0459**
700 Grizzly SE 4x4 con EPS 15	-	0214-2835	-	**0213-0459**
700 Rhino 4x4 08-13	-	0214-2835	**0213-0236**	-
700 Rhino SE 4x4 08	**0213-0236**	0214-2835	**0213-0236**	-
700 Rhino Sport 4x4 08-13	-	0214-2835	**0213-0236**	-

I codici articolo in **GRASSETTO GRIGIO** sono novità 2024

SISTEMI DI SCARICO
PALE DA NEVE E ATTREZZI AGRICOLI
VERRICELLI E SUPPORTI
AUDIO
ACCESSORI GENERICI E SISTEMI ANTIFURTO
PORTAPACCHI E ACCESSORI
BAULETTI E VALIGIE
PLASTICHE E CARROZZERIA
RINFORZI E PROTEZIONI
COMPONENTI MANUBRIO
CERCHI E ACCESSORI
FRENI
CINGHIE, CATENE, PIGNONI E CORONE
TRASMISSIONE
SOSPENSIONI
MOTORE E IMPIANTO DI RAFFREDDAMENTO
IMPIANTO ARIA E CARBURANTE
COMPONENTI ELETTRICI
ILLUMINAZIONE
VITERIA E ARTICOLI PROMOZIONALI
INDICE

FAST BOOT II



0213-0427

- Cuffia semiasse che può essere utilizzata su praticamente qualsiasi ATV
- La scanalatura addizionale consente alla cuffia di espandersi per i giunti più grandi
- Bordi di tenuta della fascetta migliorati
- Bordo interno squadrato per mantenere il bordo di tenuta della fascetta in posizione verticale
- Nella più pregiata gomma in neoprene
- Un Fast Boot II riesce a coprire tutti gli ATV: semiassi anteriori e posteriori, giunti interni ed esterni
- Vendita in kit che include una cuffia, 80 g di grasso, due fascette, strumento di installazione delle fascette (bussola esagonale con scanalatura) e istruzioni dettagliate
- Disponibili anche in una pratica confezione da 6 con cuffie, fascette e grasso

DESCRIZIONE	COD. ART.
Kit Fast Boot	0213-0427

DESCRIZIONE	COD. ART.
Fast Boot, confezione da 6	0213-0428

DESCRIZIONE	COD. ART.
Fast Boot, confezione da 24	0213-0830

FAST BOOT X



0213-0656

- FAST BOOT X rappresenta una cuffia semiasse di altissima qualità che offre una copertura completa per ATV e UTV con assi di sospensione maggiorati come è possibile trovare sui modelli Polaris RZR, Can-Am Mavericks e su molti altri veicoli offroad
- Protegge anche semiassi rinforzati aftermarket
- FAST BOOT X può essere utilizzato su giunti interni ed esterni di semiassi anteriori e posteriori per una protezione senza precedenti di ATV e UTV con assi maggiorati
- In gomma della massima qualità per minimizzare l'usura abrasiva e garantire una lunga durata
- Può essere installata come una cuffia tradizionale o inserita direttamente al di sopra del giunto utilizzando un Quick-Shot o un cono di montaggio.
- Garantisce una protezione maggiore per applicazioni ATV/UTV con assi di sospensione maggiorati e rinforzati.
- Design a spirali continue per distribuire l'usura in modo più uniforme e minimizzare la resistenza alla flessione
- Ciascun kit include un Fast Boot X, fascette in acciaio inossidabile, grasso per giunti omocinetici e istruzioni dettagliate
- Disponibile ai rivenditori singolarmente o in confezioni da 6 (vendita singola ai consumatori)
- La versione mista con COD. ART. 0213-0658 include quattro Fast Boot X (COD. ART. 0213-0656) e due Fast Boot standard (COD. ART. 0213-0427)

DESCRIZIONE	COD. ART.
Fast Boot X	0213-0656

DESCRIZIONE	COD. ART.
Fast Boot X (confezione da 6)	0213-0657

DESCRIZIONE	COD. ART.
Fast Boot X, versione mista (confezione da 6)	0213-0658

APPLICAZIONI
ARCTIC CAT
Wildcat 1000 12-19
Wildcat 4 1000 13-19
CAN-AM
Maverick 1000 13-19
Maverick 1000 Turbo 15-19
Maverick 1000 X mr 13-19

APPLICAZIONI
CAN-AM (CONT)
Maverick 1000R X ds 13-19
Maverick 1000R X ds Turbo 15-19
Maverick 1000R X xc 13-19
Maverick Max 1000 13-19
Maverick MAX 1000 Turbo 15-19
Maverick Max 1000R X ds Turbo 15-19

APPLICAZIONI
CAN-AM (CONT)
Maverick Max 1000R X rs Turbo 15-19
Maverick X3 16-19
POLARIS
General 1000 EPS 16-22
General 4 1000 17-22
Ranger 1000 RZR 4 XP 14-22

APPLICAZIONI
POLARIS (CONT)
Ranger 1000 RZR S EPS 16-22
Ranger 1000 RZR XP 14-22
RZR XP 4 Turbo EPS 16-22
RZR XP Turbo EPS 16-22
YAMAHA
YXZ1000R 16-22

FASCETTE PER CUFFIA SEMIASSE



0213-0730

- Fascette a orecchio
- Installazione più semplice e rapida: non è necessario infilare la parte finale della fascetta nel nasello e nel mandrino dell'utensile di installazione
- Utensile per installazione fascetta cuffia semiasse non necessario: le fascette possono essere serrate con tenaglie, tronchesi laterali grandi e pinze per fascette a orecchio

DESCRIZIONE	COD. ART.
6 mm x 40 mm (pz.)	0213-0728
6 mm x 40 mm (50 pz.)	0213-0729
8 mm x 90 mm (pz.)	0213-0730

DESCRIZIONE	COD. ART.
8 mm x 90 mm (50 pz.)	0213-0731
Kit fascette per cuffia semiasse (universale)	0213-0732

FASCETTE PER CUFFIA SEMIASSE



- Possibilità di regolare la coppia in modo personalizzato
- I kit cuffia offrono la fascetta con estremità accorciabile

APPLICAZIONI	COD. ART.
5 mm x 254 mm (pz.)	M92-06802
5 mm x 254 mm (25 pz.)	M92-06803

APPLICAZIONI	COD. ART.
6 mm x 482 mm (pz.)	M92-06804
6 mm x 482 mm (25 pz.)	M92-06805

PROTEZIONI CUFFIE SEMIASSE UTV/ATV



- Forniscono una protezione aggiuntiva per le cuffie semiasse
- Installazione semplice
- Con fascette in plastica per un adattamento sicuro
- Misure compatibili con la maggior parte degli UTV e degli ATV
- Disponibili solo in nero
- Vendita in coppia

DESCRIZIONE	COD. ART.
Protezioni cuffie semiasse	0214-0969

I codici articolo in GRASSETTO GRIGIO sono novità 2024



CUFFIE SEMIASSE

STANDARD

- Kit cuffia di ricambio ultraresistente di alta qualità del marchio EPI
- Il robusto materiale in policloroprene è a prova di calore, freddo e utilizzo estremo
- Cuffie di ricambio realizzate su misura per garantire un adattamento perfetto
- Il grasso a base di bisolfuro di molibdeno (MoS_2) garantisce una maggiore durata in condizioni di sollecitazioni elevate come nel caso dei giunti omocinetici e dei semiassi
- Include una cuffia semiasse, due fascette e grasso
- Vendute singolarmente

EXTREME

- Lo straordinario materiale rimane molto flessibile anche alle temperature più fredde
- Design con adattabilità universale
- Il kit include una cuffia semiasse, due fascette, grasso, utensile per installazione fascetta cuffia semiasse
- Vendute singolarmente

NOTA BENE: Le cuffie semiasse Extreme Cold sono state progettate esclusivamente per l'utilizzo in condizioni di freddo estremo.

ANTERIORE

APPLICAZIONI	COD. ART. ESTERNA STANDARD	COD. ART. INTERNA STANDARD	COD. ART. ESTERNA EXTREME COLD	COD. ART. INTERNA EXTREME COLD
ARCTIC CAT				
250 4x4 01-05	**0213-0092**	**0213-0072**	**0213-0351**	**0213-0352**
280 4x4 98	**0213-0073**	**0213-0074**	**0213-0351**	**0213-0352**
300 4x4 98-05	**0213-0092**	**0213-0072**	**0213-0351**	**0213-0352**
371 4x4 98	**0213-0073**	**0213-0074**	**0213-0351**	**0213-0352**
375 4x4 02	**0213-0092**	**0213-0072**	**0213-0351**	**0213-0352**
400 4x4 98	**0213-0092**	**0213-0072**	-	-
400 4x4 99-04	**0213-0092**	**0213-0072**	**0213-0351**	**0213-0352**
400 4x4 05-10	**0213-0092**	**0213-0072**	-	-
400 ACT/cambio autom. ACT 4x4 03-04	-	-	**0213-0351**	**0213-0352**
400 4x4 FIS 98-02	-	-	**0213-0351**	**0213-0352**
400 TBX 4x4 05-06	**0213-0092**	**0213-0072**	**0213-0351**	**0213-0352**
400 TRV 4x4 06-10	**0213-0092**	**0213-0072**	**0213-0351**	**0213-0352**
400 VP/cambio autom. VP 4x4 05-06	**0213-0092**	**0213-0072**	**0213-0351**	**0213-0352**
450 H1 EFI 4x4 10	**0213-0092**	**0213-0072**	**0213-0351**	**0213-0352**
454 4x4 98 a n. 13000	**0213-0067**	**0213-0072**	**0213-0351**	**0213-0352**
454 4x4 98 da n. 13000	**0213-0092**	**0213-0072**	**0213-0351**	**0213-0352**
454 Bear Cat 4x4 96-97	**0213-0067**	**0213-0072**	**0213-0351**	**0213-0352**
493 4x4 98	**0213-0073**	**0213-0074**	**0213-0351**	**0213-0352**
500 4x4 14-16	**0213-0614**	**0213-0614**	-	-
500 4x4 98/08-09	**0213-0092**	**0213-0072**	-	-
500 4x4 99-07	**0213-0092**	**0213-0072**	**0213-0351**	**0213-0352**
500 cambio man. 4x4 05-09	**0213-0092**	**0213-0072**	-	-
500 Prowler HDX 4x4 14-15	**0213-0614**	-	-	-
500 Prowler HDX LTD 4x4 14	**0213-0614**	-	-	-
500 Prowler HDX XT 4x4 14	**0213-0614**	-	-	-
500 4x4 FIS 02-09	-	-	**0213-0351**	**0213-0352**
500 TBX 4x4 05-06	**0213-0092**	**0213-0072**	**0213-0351**	**0213-0352**
500 TRV 4x4 14-15	**0213-0614**	**0213-0614**	-	-
500 TRV 4x4 cambio autom. 05-08	**0213-0092**	**0213-0072**	**0213-0351**	**0213-0352**
500 TRV 4x4 Core 13	**0213-0614**	-	-	-
500 XR 4x4 15	**0213-0614**	**0213-0614**	-	-
550 4x4 11	-	-	**0213-0351**	**0213-0352**
550 4x4 14	**0213-0614**	**0213-0614**	-	-
550 Alterra 4x4 16	**0213-0614**	**0213-0614**	-	-
550 H1 4x4 09-10	**0213-0092**	**0213-0072**	-	-
550S H1 4x4 10	**0213-0092**	**0213-0072**	-	-
550 H1 EFI 4x4 09-10	-	-	**0213-0351**	**0213-0352**
550 Prowler Flatbed 4x4 09	**0213-0092**	**0213-0072**	-	-
550 H1 Prowler 4x4 09-10	**0213-0092**	**0213-0072**	**0213-0351**	**0213-0352**
550 Prowler XT 4x4 11-15	-	-	**0213-0351**	**0213-0352**
550 TRV Limited 4x4 13-14	**0213-0614**		-	-
550 TRV Limited EPS 4x4 15	**0213-0614**	**0213-0614**	-	-
550 TRV XT EPS 4x4 15	**0213-0614**	**0213-0614**	-	-
550S TRV 4x4 10	**0213-0092**	**0213-0072**	-	-
550 XR/XT EPS/Limited EPS 4x4 15	**0213-0614**	**0213-0614**	-	-

CUFFIE SEMIASSE continua alla pagina successiva.

I codici articolo in **GRASSETTO GRIGIO** sono novità 2024

CUFFIE SEMIASSE (CONT)

ANTERIORE (CONT)

APPLICAZIONI	COD. ART. ESTERNA STANDARD	COD. ART. INTERNA STANDARD	COD. ART. ESTERNA EXTREME COLD	COD. ART. INTERNA EXTREME COLD
ARCTIC CAT (CONT)				
570 Alterra/EPS/SE EPS 20-21	**0213-0614**	**0213-0614**	-	-
650 H1 4x4 05-10 (ecc. Mud Pro)	**0213-0092**	**0213-0072**	**0213-0351**	**0213-0352**
650 H1 Prowler XT 06-09	**0213-0092**	**0213-0072**	**0213-0351**	**0213-0352**
650 H1 Prowler 09	**0213-0092**	**0213-0072**	-	-
650 Mud Pro 4x4 10	**0213-0092**	**0213-0072**	-	-
650 TBX 4x4 07-09	**0213-0092**	**0213-0072**	**0213-0351**	**0213-0352**
650 TRV 4x4 07-09	**0213-0092**	**0213-0072**	**0213-0351**	**0213-0352**
650 V2 4x4 04-06	**0213-0092**	**0213-0072**	**0213-0351**	**0213-0352**
700 4x4 11	-	-	**0213-0351**	**0213-0352**
700 Alterra 4x4 16-21	**0213-0614**	**0213-0614**	-	-
700 Alterra Mud Pro 16-18	**0213-0613**	**0213-0613**	-	-
700 Alterra TBX 16-20	**0213-0614**	**0213-0614**	-	-
700 Alterra VLX Std./EPS 18	**0213-0614**	**0213-0614**	-	-
700 Diesel 4x4 07-12	**0213-0092**	**0213-0072**	**0213-0351**	**0213-0352**
700 Diesel Super Duty 4x4 15	**0213-0614**	**0213-0614**	-	-
700S H1 cambio autom. 4x4 10	**0213-0092**	**0213-0072**	-	-
700 H1 Mud Pro 4x4 09-10	**0213-0092**	**0213-0072**	-	-
700 EFI cambio autom. 4x4 07-08	**0213-0092**	**0213-0072**	**0213-0351**	**0213-0352**
700 H1 EFI 4x4 08-10	**0213-0092**	**0213-0072**	**0213-0351**	**0213-0352**
700 Mud Pro LTD 4x4/LTD EPS 4x4 12-15	**0213-0613**	**0213-0613**	-	-
700 H1 Prowler 4x4 08-10	-	-	**0213-0351**	**0213-0352**
700 Prowler HDX/XT EPS 4x4 15	**0213-0614**	**0213-0614**	-	-
700 TBX 4x4 10	**0213-0092**	**0213-0072**	-	-
700 Prowler XT 4x4 09	**0213-0092**	**0213-0072**	-	-
700 H1 Prowler XTX 4x4 08-10	**0213-0092**	**0213-0072**	-	-
700 H1 Prowler XTX 4x4 11-14	-	-	**0213-0351**	**0213-0352**
700 H1 Prowler XT EPS 4x4 15	**0213-0614**	**0213-0614**	-	-
700 TBX 4x4 14-15	**0213-0614**	**0213-0614**	-	-
700 TRV 4x4 10	**0213-0092**	**0213-0072**	-	-
700S TRV 4x4 10	**0213-0092**	**0213-0072**	-	-
700 TRV 4x4 08-11	-	-	**0213-0351**	**0213-0352**
700 TRV Cruiser 4x4 08-10	**0213-0092**	**0213-0072**	-	-
700 TRV LE 4x4 08	**0213-0092**	**0213-0072**	-	-
700 TRV Limited 4x4 13-14	**0213-0614**	**0213-0614**	-	-
700 TRV Limited EPS 4x4 15	**0213-0614**	**0213-0614**	-	-
700 Wildcat Sport/XT 4x4 15-18	**0213-0613**	**0213-0613**	-	-
700 Wildcat Sport LTD EPS 4x4 15-18	**0213-0613**	**0213-0613**	-	-
700 Wildcat Trail 4x4 14	**0213-0614**	**0213-0614**	-	-
700 Wildcat Trail 4x4 15-18	**0213-0613**	**0213-0613**	-	-
700 Wildcat Trail LTD EPS 4x4 15-18	**0213-0613**	**0213-0613**	-	-
700 Wildcat Trail XT 4x4 14	**0213-0614**	**0213-0614**	-	-
700 Wildcat Trail XT 4x4 15-18	**0213-0613**	**0213-0613**	-	-
700 XR 4x4 15	**0213-0614**	**0213-0614**	-	-
700 XR LTD EPS 4x4 15	**0213-0614**	**0213-0614**	-	-
700 XR XT EPS 4x4 15	**0213-0614**	**0213-0614**	-	-
1000 Mud Pro 4x4 10	**0213-0092**	**0213-0072**	-	-
1000 Mud Pro Limited/EPS x4x 13-15	**0213-0613**	**0213-0613**	-	-
1000 Prowler 4x4 11	-	-	**0213-0351**	**0213-0352**
1000 Prowler XTZ 4x4 09-10	**0213-0092**	**0213-0072**	**0213-0351**	**0213-0352**
1000 Prowler XT EPS 4x4 15	**0213-0613**	**0213-0613**	-	-
1000 Thundercat 4x4 08-10	**0213-0092**	**0213-0072**	-	-
1000 TRV 4x4 09-10	**0213-0092**	**0213-0072**	**0213-0351**	**0213-0352**
1000 TRV Cruiser 4x4 09-10	**0213-0092**	**0213-0072**	-	-
1000 TRV Limited/Limited EPS 4x4 13-15	**0213-0613**	**0213-0613**	-	-
1000 TRV XT EPS 4x4 15	**0213-0613**	**0213-0613**	-	-
1000 Wildcat EPS 4x4 15	**0213-0613**	**0213-0613**	-	-
1000 Wildcat 4 4x4 13-14	**0213-0613**	**0213-0613**	-	-
1000 Wildcat 4 X 4x4 14-18	**0213-0613**	**0213-0613**	-	-
1000 Wildcat X 4x4 13-14	**0213-0613**	**0213-0613**	-	-
1000 Wildcat X EPS 15-18	**0213-0613**	**0213-0613**	-	-
1000 Wildcat X Limited 15-18	**0213-0613**	**0213-0613**	-	-
1000 Wildcat Limited EPS 4x4 15-18	**0213-0613**	**0213-0613**	-	-
1000 XT EPS 4x4 15-16	**0213-0614**	**0213-0614**	-	-
BOBCAT				
2200 4x4 (tutti)	**0213-0073**	**0213-0074**	**0213-0351**	**0213-0352**
2200 Diesel 4x4 (tutti)	**0213-0073**	**0213-0074**	**0213-0351**	**0213-0352**
2200S 4x4 (tutti)	**0213-0073**	**0213-0074**	**0213-0351**	**0213-0352**
2200S Diesel 4x4 (tutti)	**0213-0073**	**0213-0074**	**0213-0351**	**0213-0352**
2300 Diesel 4x4 (tutti)	**0213-0073**	**0213-0074**	**0213-0351**	**0213-0352**
BOMBARDIER/CAN-AM				
Outlander 330 HO 4x4 03	-	-	**0213-0351**	**0213-0352**
Outlander 330 HO 4x4 04-05	-	-	**0213-0351**	**0213-0352**
Outlander 400 Std/XT 4x4 13-14	**0214-0820**	**0213-0616**	-	-
Outlander 400 Std/XT 4x4 09-12	**0213-0343**	**0213-0344**	-	-
Outlander 400/Max 4x4 11	-	-	**0213-0351**	**0213-0352**

I codici articolo in GRASSETTO GRIGIO sono novità 2024

CUFFIE SEMIASSE (CONT)

ANTERIORE (CONT)

APPLICAZIONI	COD. ART. ESTERNA STANDARD	COD. ART. INTERNA STANDARD	COD. ART. ESTERNA EXTREME COLD	COD. ART. INTERNA EXTREME COLD
BOMBARDIER/CAN-AM (CONT)				
Outlander 400 HO 4x4 03-05	-	-	0213-0351	0213-0352
Outlander 400 HO 4x4 06-08	0213-0343	0213-0344	0213-0351	0213-0352
Outlander 400 HO 4x4 07	0213-0343	0213-0344	0213-0351	0213-0352
Outlander 400 HO 4x4 09-10	-	-	0213-0351	0213-0352
Outlander 400 HO Max 4x4 04-10	-	-	0213-0351	0213-0352
Outlander 400 HO XT/Max XT 06-07	-	-	0213-0351	0213-0352
Outlander 400 Max STD/XT 4x4 08-12	0213-0343	0213-0344	-	-
Outlander 400 Max STD/XT 4x4 13-14	0214-0820	0213-0616	-	-
Outlander 450/DPS/Hunting/XT 17-23	0214-2845	0214-2846	-	-
Outlander 450 L/Max/DPS 15-16	0214-2845	0214-2846	-	-
Outlander 450 Max/DPS 17-23	0214-2845	0214-2846	-	-
Outlander 450 6x6 20-24	0214-2845	0214-2846	-	-
Defender/Traxter 500 HD5 Std/DPS 18-21	0214-0820	0214-0820	-	-
Outlander 500/XT 4x4 (posteriore con fascette da 10 mm) 08	0213-0343	0213-0344	-	-
Outlander 500/XT/XT-P 4x4 09-12	0213-0343	0213-0344	-	-
500 Outlander DPS/L/Max/XT 15	0214-2845	0214-2846	-	-
Outlander 500/DPS/XT 4x4 13-14	0214-0820	0213-0616	-	-
Outlander 500/Max 4x4 11	-	-	0213-0351	0213-0352
Outlander 500 Max/XT/XT-P 4x4 09-12	0213-0343	0213-0344	-	-
Outlander 500 Max/DPS/XT 4x4 13-14	-	0213-0616	-	-
Outlander 500 Max/XT 4x4 (posteriore con fascette da 10 mm) 08	0213-0343	0213-0344	-	-
Outlander 500 Max LTD 4x4 10	0213-0343	0213-0344	-	-
Outlander 500 HO 4x4 07-08	0213-0343	0213-0344	-	-
Outlander 500 HO EFI/XT 4x4 07-10	-	-	0213-0351	0213-0352
Outlander 500 HO EFI Max/XT 4x4 07-10	-	-	0213-0351	0213-0352
Quest 500 4x4 02-04	-	-	0213-0351	0213-0352
Quest 500 XL 4x4 02	-	-	0213-0351	0213-0352
Renegade 500 4x4 08-12	0213-0343	0213-0344	0213-0351	0213-0352
Renegade 500 4x4 13-14	0214-0820	0213-0616	-	-
Renegade 500 15	0214-2845	0214-2846	-	-
Traxter 500 4x4 99-05	-	-	0213-0351	0213-0352
Traxter 500 cambio autom. 4x4 05	-	-	0213-0351	0213-0352
Traxter 500 5 marce con cambio autom. 4x4 05	-	-	0213-0351	0213-0352
Traxter 500 Max 4x4 03-04	-	-	0213-0351	0213-0352
Traxter 500 Max 5 marce con cambio autom. 4x4 05	-	-	0213-0351	0213-0352
Traxter 500 XL 4x4 02-05	-	-	0213-0351	0213-0352
Outlander 570/DPS/XT/Hunting 17-23	0214-2845	0214-2846	-	-
Outlander 570 DPS/XT 4x4 16	0214-2845	0214-2846	-	-
Outlander 570 L/DPS/LE 15-16	0214-2845	0214-2846	-	-
Outlander 570 L XMR 4x4 16	0214-0820	0213-0616	-	-
Outlander 570 Max DPS/XT 4x4 16	0214-2845	0214-2846	-	-
Outlander 570 Max L/DPS 16	0214-2845	0214-2846	-	-
Outlander 570 Max/DPS/XT 17-23	0214-2845	0214-2846	-	-
Outlander 570 MR 23	0214-2845	0214-2846	-	-
Outlander 570 XMR 17-20	0214-0820	0213-0616	-	-
Outlander 570 XMR 23	0214-2845	0214-2846	-	-
Renegade 570 19-21	0214-0820	0213-0616	-	-
Renegade 570 16-18	0214-2845	0214-2846	-	-
Renegade 570 XMR 17-18/20-21	0214-0820	0213-0616	-	-
Renegade 570 XMR 19	0214-0816	0214-0820	-	-
Outlander 650/DPS/XT/North Edition 4x4 13-21	0214-0820	0213-0616	-	-
Outlander 650/XT/XT-P 4x4 09-12	0213-0343	0213-0344	-	-
Outlander 650/XT 4x4 (posteriore con fascette da 10 mm) 08	0213-0343	0213-0344	-	-
Outlander 650/Max 4x4 11	-	-	0213-0351	0213-0352
Outlander 650 Max/DPS/XT/North Edition 4x4 13-19	0214-0820	0213-0616	-	-
Outlander 650 Max/XT/XT-P 4x4 09-12	0213-0343	0213-0344	-	-
Outlander 650 Max/XT 4x4 (posteriore con fascette da 10 mm) 08	0213-0343	0213-0344	-	-
Outlander 650 HO EFI 4x4 06-08	0213-0343	0213-0344	0213-0351	0213-0352
Outlander 650 HO EFI 09-10/XT 4x4 07-10	-	-	0213-0351	0213-0352
Outlander 650 HO EFI Max/Max XT 07-10	-	-	0213-0351	0213-0352
Outlander 650 XMR 4x4 13-16	0214-0816	0214-0820	-	-
Outlander 650 Max XMR 17-19	0214-0816	0214-0820	-	-
Outlander 650 6x6 15-19	0214-0820	0213-0616	-	-
650 Outlander 6x6 DPS 23	0214-2845	0214-2846	-	-
Quest 650 4x4 02-04	-	-	0213-0351	0213-0352
Quest 650 Max 4x4 04	-	-	0213-0351	0213-0352
Traxter 650 4x4 05	-	-	-	-
Traxter 650 con cambio autom./Max con cambio autom. 4x4 05	-	-	0213-0351	0213-0352
Commander DPS/XT 22-23	0214-0820	0214-0820	-	-
Defender/Traxter HD7 700 Std/DPS/Max 22-23	0214-0820	0214-0820	-	-
Maverick 700 Trail Std/DPS 22-23	0214-0820	0214-0820	-	-
Commander 800 Max DPS 17-20	0214-0820	0213-0616	-	-
Commander 800 Std/DPS/XT 4x4 (prodotto dal 14/11) 15	0214-0820	0213-0616	-	-
Commander 800 Std/DPS/XT 4x4 (prodotto prima del 14/10) 15	0214-0816	0214-0820	-	-
Commander 800 Std/DPS/XT 4x4 13-14	0214-0816	0214-0820	-	-

CUFFIE SEMIASSE continua alla pagina successiva.

I codici articolo in GRASSETTO GRIGIO sono novità 2024

CUFFIE SEMIASSE (CONT)

ANTERIORE (CONT)

APPLICAZIONI	COD. ART. ESTERNA STANDARD	COD. ART. INTERNA STANDARD	COD. ART. ESTERNA EXTREME COLD	COD. ART. INTERNA EXTREME COLD
BOMBARDIER/CAN-AM (CONT)				
Commander 800 4x4 11	-	-	**0213-0351**	**0213-0352**
Commander 800 Std/DPS/XT/XT-P 4x4 13-15	**0214-0820**	**0213-0616**	-	-
Commander 800 Std/DPS/XT 4x4 16-20	**0214-0820**	**0213-0616**	-	-
Commander 800 Std/XT 4x4 11-12	**0213-0343**	**0213-0344**	-	-
Commander 800 Max DPS 17-20	**0214-0820**	**0213-0616**	-	-
Defender/Traxter 800 HD8 Std/DPS/XT 4x4 16	**0214-0820**	**0213-0616**	-	-
Defender/Traxter 800 HD8 Std/DPS/XT/XT Cab 4x4 17-21	**0214-0820**	**0214-0820**	-	-
Defender/Traxter Max 800 HD8 Std/DPS/XT 4x4 17-21	**0214-0820**	**0214-0820**	-	-
Maverick Trail 800 Std/DPS 18-21	**0214-0820**	**0214-0820**	-	-
Outlander 800 Std/XT/XT-P 4x4 09-12	**0213-0343**	**0213-0344**	-	-
Outlander 800 STD/XT 4x4 (posteriore con fascette da 10 mm) 08		**0213-0344**	-	-
Outlander 800 HO EFI 06-08	**0213-0343**	**0213-0344**	**0213-0351**	**0213-0352**
Outlander 800 HO EFI 09-10	-	-	**0213-0351**	**0213-0352**
Outlander 800 HO EFI XT 06-10	-	-	**0213-0351**	**0213-0352**
Outlander 800 HO EFI Max/Max XT 06-08	-	-	**0213-0351**	**0213-0352**
Outlander 800 R 4x4 11	-	-	**0213-0351**	**0213-0352**
Outlander 800 R Max 4x4 11	-	-	**0213-0351**	**0213-0352**
Outlander 800 XMR 4x4 15	**0214-0816**	**0214-0820**	-	-
Outlander 800 XMR 4x4 11-12	**0213-0343**	**0213-0344**	-	-
Outlander 800 Xxc 4x4 11	**0213-0343**	**0213-0344**	-	-
Outlander 800 Max Std/DPS/XT/XT-P 4x4 13-15	**0214-0820**	**0213-0616**	-	-
Outlander 800 Max STD/XT/XT-P/LTD 4x4 09-12	**0213-0343**	**0213-0344**	-	-
Outlander 800 Max STD/XT/LTD 4x4 (posteriore con fascette da 10 mm) 08	**0213-0343**	**0213-0344**	-	-
Renegade 800 Std 4x4 13-15	**0214-0820**	**0213-0616**	-	-
Renegade 800 STD 4x4 10-12	**0213-0343**	**0213-0344**	-	-
Renegade 800 STD/X 4x4 09	**0213-0343**	**0213-0344**	-	-
Renegade 800 STD/X 4x4 (posteriore con fascette da 10 mm) 08	**0213-0343**	**0213-0344**	-	-
Renegade 800 4x4 07-08	**0213-0343**	**0213-0344**	**0213-0351**	**0213-0352**
Renegade 800 09-10/Renegade X 800 4x4 07-10	-	-	**0213-0351**	**0213-0352**
Renegade 800 R 4x4/800 Xxc 4x4 11	-	-	**0213-0351**	**0213-0352**
Renegade 800 XXC 4x4 13-15	**0214-0820**	**0213-0616**	-	-
Renegade 800 XXC 4x4 10-12	**0213-0343**	**0213-0344**	-	-
Outlander 850 DPS/XT/XT-P/North Edition 4x4 16-21	**0214-0820**	**0213-0616**	-	-
Outlander 850 Max XT/XT-P/North Edition 4x4 16-21	**0214-0820**	**0213-0616**	-	-
Outlander 850 XMR 4x4 16-23	**0214-0816**	**0214-0820**	-	-
Renegade 850 STD 4x4 16-23	**0214-0820**	**0213-0616**	-	-
Renegade 850 XXC 4x4 16-22	**0214-0820**	**0213-0616**	-	-
Defender/Traxter HD9 900 Std/DPS/DPS Cab/Max/XT 22-23	**0214-0820**	**0214-0820**	-	-
Defender/Traxter HD9 900 DPS Cab 23	**0214-0816**	**0214-0820**	-	-
Commander 1000 DPS/Max/XT 22-23	**0214-0820**	**0214-0820**	-	-
Commander 1000 DPS/XT/XT-P/Ltd (modelli da 14/10 compreso) 15	**0214-0820**	**0213-0616**	-	-
Commander 1000 DPS/XT/XT-P/Ltd (modelli prima di 14/10 compreso) 15	**0214-0816**	**0214-0820**	-	-
Commander 1000 DPS/XT/XT-P/Ltd/Hunter 4x4 16-20	**0214-0820**	**0213-0616**	-	-
Commander 1000 Std/DPS/XT/XT-P/Ltd 4x4 14	**0214-0816**	**0214-0820**	-	-
Commander 1000 Std/DPS/X/XT/Ltd 4x4 13	**0214-0816**	**0214-0820**	-	-
Commander 1000 Max DPS/XT/Ltd (prodotto dal 14/11) 15	**0214-0820**	**0213-0616**	-	-
Commander 1000 Max DPS/XT/Ltd (prodotto prima del 14/10) 15	**0214-0816**	**0214-0820**	-	-
Commander 1000 Max DPS/XT/Ltd 4x4 16-20	**0214-0816**	**0214-0820**	-	-
Commander 1000 Max XMR/XT-P 22-23	**0214-0816**	**0214-0820**	-	-
Commander 1000 4x4 11	-	-	**0213-0351**	**0213-0352**
Commander 1000 STD/XT/LTD 4x4 11-12	**0213-0343**	**0213-0344**	-	-
Defender/Traxter 1000 HD10 DPS 23	**0214-0820**	**0214-0820**	-	-
Defender/Traxter HD 1000 XMR 19-21, 23	**0214-0820**	**0214-0820**	-	-
Defender/Traxter HD10 1000 Std/DPS/XT/Cab 4x4 16	**0214-0820**	**0213-0616**	-	-
Defender/Traxter HD10 1000 Std/DPS/XT/Cab/Hunter Edition 17-23	**0214-0820**	**0214-0820**	-	-
Defender/Traxter Max HD10 1000 DPS/XT/XT Cab 17-23	**0214-0820**	**0213-0616**	-	-
Maverick 1000 Std/XRS/SRS DPS 4x4 14-15	**0214-0820**	**0213-0616**	-	-
Maverick 1000 4x4 13	**0214-0820**	**0213-0616**	-	-
Maverick 1000 XDS DPS (Turbo) 4x4 15	**0214-0820**	**0213-0616**	-	-
Maverick 1000 XDS Turbo 16	**0214-0820**	**0214-0820**	-	-
Maverick 1000 XDS 4x4 (101 CV senza turbocompressore) 16	**0214-0820**	**0214-0820**	-	-
Maverick 1000 XMR 17-18	**0214-0816**	**0214-0820**	-	-
Maverick 1000 XMR DPS 4x4 15	**0214-0816**	**0214-0820**	-	-
Maverick 1000 XMR 4x4 16	**0214-0816**	**0214-0816**	-	-
Maverick 1000 XMR (101 CV senza Turbo) 17	**0214-0816**	**0214-0820**	-	-
Maverick 1000 RS Turbo 4x4 16	**0214-0820**	**0214-0820**	-	-
Maverick 1000 XC 4x4 16	**0214-0820**	**0214-0820**	-	-
Maverick 1000 XC (101 CV) Std./DPS 17-18	**0214-0820**	**0213-0616**	-	-
Maverick 1000 XXC 17-18	**0214-0816**	**0214-0820**	-	-
Maverick 1000 XXC 4x4 16	**0214-0820**	**0214-0820**	-	-
Maverick 1000 XXC DPS 4x4 14-15	**0214-0820**	**0213-0616**	-	-
Maverick 1000 Max Std/XRS DPS 4x4 14-15	**0214-0820**	**0213-0616**	-	-
Maverick 1000 Max XDS DPS (Turbo) 4x4 15	**0214-0820**	**0213-0616**	-	-
Maverick 1000 Max DPS 4x4 (senza Turbo) 16	**0214-0820**	**0214-0820**	-	-
Maverick 1000 Max DPS (senza Turbo) 17-18	**0214-0820**	**0214-0820**	-	-

I codici articolo in GRASSETTO GRIGIO sono novità 2024

CUFFIE SEMIASSE (CONT)

ANTERIORE (CONT)

APPLICAZIONI	COD. ART. ESTERNA STANDARD	COD. ART. INTERNA STANDARD	COD. ART. ESTERNA EXTREME COLD	COD. ART. INTERNA EXTREME COLD
BOMBARDIER/CAN-AM (CONT)				
Maverick 1000 Max XMR (101 CV senza Turbo) 17-18	**0214-0816**	**0214-0820**	-	-
Maverick 1000 Max XRS Turbo 4x4 16	**0214-0820**	**0214-0820**	-	-
Maverick 1000 Sport Std/DPS (75 CV) 19-23	**0214-0820**	**0214-0820**	-	-
Maverick 1000 Sport R DPS (100 CV) 19-23	**0214-0820**	**0214-0820**	-	-
Maverick 1000 Sport Max 19-23	**0214-0820**	**0214-0820**	-	-
Maverick Trail1000 Std/DPS 18-23	**0214-0820**	**0214-0820**	-	-
Maverick 1000 XDS 4x4 (senza Turbo) 16	**0214-0820**	**0214-0820**	-	-
Maverick 1000 XDS Turbo 4x4 16	**0214-0820**	**0214-0820**	-	-
Maverick 1000 XDS Turbo 4x4 17	**0214-0820**	-	-	-
Maverick 1000 XRS Turbo (131 CV) 17	**0214-0820**	**0213-0616**	-	-
Maverick 1000 STD/DPS 4x4 (101 CV senza turbocompressore) 16	**0214-0820**	**0214-0820**	-	-
Outlander 1000 DPS/XT/XT-P/Hunting Edition 4x4 13-19	**0214-0820**	**0213-0616**	-	-
Outlander 1000 STD/XT 4x4 12	**0213-0343**	**0213-0344**	-	-
Outlander 1000 6x6 15-23	**0214-0820**	**0213-0616**	-	-
Outlander 1000 Max DPS/XT/XT-P 4x4 13-23	**0214-0820**	**0213-0615**	-	-
Outlander 1000 Max Ltd 4x4 13-23	**0214-0820**	**0214-0820**	-	-
Outlander 1000 Max XMR 4x4 13-23	**0214-0816**	**0214-0820**	-	-
Outlander 1000 XXC 18-23	**0214-0820**	-	-	-
Renegade 1000 Std/XXC 4x4 13-23	**0214-0820**	**0213-0616**	-	-
Renegade 1000 STD/XXC 4x4 12	**0213-0343**	**0213-0344**	-	-
Renegade 1000 XMR 4x4 16-23	**0214-0820**	**0213-0616**	-	-
Renegade 1000 XMR 4x4 17	**0214-0816**	**0214-0820**	-	-
Maverick X3 Std/XDS/XRS 17	**0214-0820**	-	-	-
Maverick X3 Std Turbo (120 CV) 18-23	**0214-0820**	**0214-0820**	-	-
Maverick X3 Std/XDS/XRS Turbo R (172 CV) 18-23	**0214-0820**	**0214-0820**	-	-
Maverick X3 Max Std Turbo (120 CV) 18-23	**0214-0820**	**0214-0820**	-	-
Maverick X3 Max Std/XDS/XRS Turbo R (172 CV) 18-23	**0214-0820**	**0214-0820**	-	-
Maverick X3 XMR Turbo (120 CV) 18-21	**0214-0820**	**0214-0820**	-	-
Maverick X3 XMR Turbo R (172 CV) 18-19	**0214-0820**	**0214-0820**	-	-
Maverick X3 XRC Turbo (120 CV) 18-21	**0214-0820**	**0214-0820**	-	-
Maverick X3 XRC Turbo R (172 CV) 18-19	**0214-0820**	**0214-0820**	-	-
Maverick X3 Turbo RR Std/DS/RS/MAX/XDS/XMR 64"/XMR 72"/XRC/XRC 64"/ XRC 72"/XRS/XRS con Smart Shox/XMR (195/200 CV) 20-23	**0214-0816**	**0214-0816**	-	-
CLUB CAR				
Carryall 294 4x4 (tutti)	**0213-0073**	**0213-0074**	**0213-0351**	**0213-0352**
Carryall 294 Diesel 4x4 (tutti)	**0213-0073**	**0213-0074**	**0213-0351**	**0213-0352**
Carryall 295 4x4 (tutti)	**0213-0073**	**0213-0074**	**0213-0351**	**0213-0352**
Carryall 295 IntelliTach 4x4 (tutti)	**0213-0073**	**0213-0074**	**0213-0351**	**0213-0352**
Carryall 295 SE 4x4 (tutti)	**0213-0073**	**0213-0074**	**0213-0351**	**0213-0352**
XRT 950 4x4 (tutti)	**0213-0073**	**0213-0074**	**0213-0351**	**0213-0352**
XRT 950 EX 4x4 (tutti)	**0213-0073**	**0213-0074**	**0213-0351**	**0213-0352**
XRT 1500 4x4 (tutti)	**0213-0073**	**0213-0074**	**0213-0351**	**0213-0352**
XRT 1500 Diesel 4x4 (tutti)	**0213-0073**	**0213-0074**	**0213-0351**	**0213-0352**
XRT 1550 4x4 (tutti)	**0213-0073**	**0213-0074**	**0213-0351**	**0213-0352**
XRT 1550 IntelliTach 4x4 (tutti)	**0213-0073**	**0213-0074**	**0213-0351**	**0213-0352**
XRT 1550 SE 4x4 (tutti)	**0213-0073**	**0213-0074**	**0213-0351**	**0213-0352**
CUB CADET				
Veicolo utility 4x4 (tutti)	**0213-0073**	**0213-0074**	**0213-0351**	**0213-0352**
Veicolo utility diesel 4x4 (tutti)	**0213-0073**	**0213-0074**	**0213-0351**	**0213-0352**
E-Z GO				
ST Trail 4x4 (tutti)	**0213-0073**	**0213-0074**	**0213-0351**	**0213-0352**
HONDA				
TRX300 FourTrax 4x4 88-00	**0213-0067**	**0213-0065**	**0213-0351**	**0213-0352**
TRX350 4x4 86-89	-	-	**0213-0351**	**0213-0352**
TRX350 FourTrax 4x4 86-98	**0213-0067**	-	-	-
TRX350 FourTrax Rancher ES 4x4 00-06	-	-	**0213-0351**	**0213-0352**
TRX350 Rancher 4x4 00-05	**0213-0067**	**0213-0066**	**0213-0351**	**0213-0352**
TRX350 Rancher 4x4 06	**0213-0067**	**0213-0348**	**0213-0351**	**0213-0352**
TRX350D Foreman 4x4 87-89	**0213-0067**	-	-	-
TRX400 FourTrax Foreman 4x4 95-03	-	-	**0213-0351**	**0213-0352**
TRX400 FourTrax Foreman 4x4 04-05	**0213-0073**	**0213-0074**	**0213-0351**	**0213-0352**
TRX400 FourTrax Rancher 4x4 04-05/08-09	-	-	**0213-0351**	**0213-0352**
TRX400 FourTrax Rancher 4x4 06-07	**0213-0073**	**0213-0074**	**0213-0351**	**0213-0352**
TRX400 FourTrax Rancher AT 4x4 04-07	**0213-0073**	**0213-0074**	-	-
TRX400 FourTrax Rancher ES 4x4 06-07	**0213-0073**	**0213-0074**	-	-
TRX400 FourTrax Rancher cambio auto. GPScape 4x4 04-07	**0213-0073**	**0213-0074**	-	-
TRX400 Foreman 4x4 95-01	**0213-0067**	**0213-0065**	-	-
TRX400 Foreman 4x4 03	**0213-0067**	**0213-0066**	-	-
TRX420 Rancher cambio auto. IRS 4x4 14	**0213-0067**	-	-	-
TRX420 Rancher All 4x4 07-03	**0213-0067**	**0213-0348**	-	-
TRX420 Rancher ES 4x4 09-11	**0213-0067**	**0213-0348**	**0213-0351**	**0213-0352**
TRX450 Foreman 4x4 98-04	**0213-0067**	**0213-0066**	**0213-0351**	**0213-0352**
TRX475 FourTrax Foreman/ES 4x4 05-07	**0213-0073**	**0213-0074**	**0213-0351**	**0213-0352**
TRX475 FourTrax Foreman/ES 4x4 08-11	-	-	**0213-0351**	**0213-0352**
TRX500 FourTrax Foreman Rubicon 4x4 05-11	-	-	**0213-0351**	**0213-0352**

CUFFIE SEMIASSE continua alla pagina successiva.

I codici articolo in **GRASSETTO GRIGIO** sono novità 2024

CUFFIE SEMIASSE (CONT)

ANTERIORE (CONT)

APPLICAZIONI	COD. ART. ESTERNA STANDARD	COD. ART. INTERNA STANDARD	COD. ART. ESTERNA EXTREME COLD	COD. ART. INTERNA EXTREME COLD
HONDA (CONT)				
TRX500 FourTrax Foreman Rubicon GPScape 4x4 05-10	-	-	**0213-0351**	**0213-0352**
TRX500 Foreman 4x4 05-06	**0213-0086**	**0213-0348**	-	-
TRX500 Foreman 4x4 07 (ecc. ES con servosterzo)	**0213-0086**	**0213-0348**	-	-
TRX500 Foreman 4x4 08	**0213-0067**	**0213-0348**	-	-
TRX500 Foreman ES 4x4 07 (con servosterzo)	**0213-0067**	**0213-0348**	-	-
TRX500 Rubicon 4x4 01-04	**0213-0086**	**0213-0066**	**0213-0351**	**0213-0352**
TRX500 Rubicon 4x4 05-07	**0213-0086**	**0213-0348**	-	-
TRX500 Rubicon 4x4 08-14	**0213-0067**	**0213-0348**	-	-
TRX650 Rincon 4x4 03-04	**0213-0086**	**0213-0066**	**0213-0351**	**0213-0352**
TRX650 Rincon 4x4 05	**0213-0086**	**0213-0348**	**0213-0351**	**0213-0352**
TRX650 Rincon GPScape 4x4 05	-	-	**0213-0351**	**0213-0352**
TRX680 Rincon 4x4 06-07	**0213-0086**	**0213-0348**	-	-
TRX680 Rincon 4x4 08-22	**0213-0067**	**0213-0348**	-	-
TRX700 Rincon 4x4 06-11	-	-	**0213-0351**	**0213-0352**
TRX700 Rincon GPScape 4x4 06-10	-	-	**0213-0351**	**0213-0352**
JOHN DEERE				
500 Buck 4x4 04-06	-	-	**0213-0351**	**0213-0352**
500 Trail Buck 4x4 04-06	-	-	**0213-0351**	**0213-0352**
650 Trail Buck 4x4 04-06	-	-	**0213-0351**	**0213-0352**
Gator HPX 4x4 (tutti)	**0213-0073**	-	**0213-0351**	-
Gator HPX Diesel 4x4 (tutti)	**0213-0073**	-	**0213-0351**	-
Gator HPX Trail 4x4 (tutti)	**0213-0073**	-	**0213-0351**	-
Gator XUV 620i 4x4 tutti	-	-	**0213-0351**	**0213-0352**
Gator XUV 850D 4x4 tutti	-	-	**0213-0351**	**0213-0352**
KAWASAKI				
KLF300C Bayou 4x4 89-04	**0213-0067**	**0213-0066**	**0213-0351**	**0213-0352**
KVF300A Prairie 4x4 99-02	**0213-0067**	**0213-0065**	**0213-0351**	**0213-0352**
KVF360A Prairie 4x4 03-05	**0213-0067**	**0213-0065**	**0213-0351**	**0213-0352**
KVF360A Prairie 4x4 06-08	**0213-0067**	**0213-0082**	**0213-0351**	**0213-0352**
KVF360 Prairie 4x4 09-10	**0213-0367**	**0213-0082**	**0213-0351**	**0213-0352**
KVF360 Prairie 4x4 11	-	-	**0213-0351**	**0213-0352**
KLF400 Bayou 4x4 93-99	**0213-0067**	**0213-0066**	**0213-0351**	**0213-0352**
KVF400A/C Prairie 4x4 97-02	**0213-0067**	**0213-0065**	**0213-0351**	**0213-0352**
Mule 610 4x4 05-08 (400cc)	**0213-0083**	**0213-0065**	**0213-0351**	**0213-0352**
Mule 610 4x4 09 (400cc) (da n° telaio JK1AFEA1 9B547192)	**0213-0364**	**0213-0082**	**0213-0351**	**0213-0352**
Mule 610 4x4 09 (400cc) (a n° telaio JK1AFEA1 9B547191)	**0213-0083**	**0213-0065**	**0213-0351**	**0213-0352**
Mule 610 4x4 10-16 (400cc)	**0213-0364**	**0213-0082**	**0213-0351**	**0213-0352**
Mule 610 XC 4x4 09-16	**0213-0364**	**0213-0082**	-	-
Mule 610 XC SE 4x4 15-16	**0213-0364**	**0213-0082**	-	-
Mule 2010 4x4 90 (540cc)	**0213-0067**	-	**0213-0351**	-
Mule 2510 4x4 93-99 (620cc)	**0213-0067**	-	**0213-0351**	**0213-0352**
Mule 2510 4x4 00-02 (620cc)	**0213-0067**	**0213-0066**	**0213-0351**	**0213-0352**
Mule 3010 4x4 01-08 (620cc)	**0213-0067**	**0213-0066**	**0213-0351**	**0213-0352**
Mule 4010 4x4 09-21 (620cc)	**0213-0367**	**0213-0082**	**0213-0351**	**0213-0352**
Mule 4010 Trans 4x4 09-21 (620cc)	**0213-0367**	**0213-0082**	-	-
Mule 4010 Trans SE 4x4 16-21 (620cc)	**0213-0367**	**0213-0082**	-	-
KVF650 Brute Force 4x4 04	**0213-0067**	**0213-0082**	-	-
KVF650 Brute Force 4x4 05-09	**0213-0067**	**0213-0082**	**0213-0351**	**0213-0352**
KVF650 Brute Force 4x4 10	**0213-0367**	**0213-0082**	**0213-0351**	**0213-0352**
KVF650 Brute Force 4x4 11	-	-	**0213-0351**	**0213-0352**
KVF650 Brute Force 4x4i 06-08	**0213-0083**	**0213-0082**	**0213-0351**	**0213-0352**
KVF650 Brute Force 4x4i 09	**0213-0364**	**0213-0082**	**0213-0351**	**0213-0352**
KVF650 Brute Force 4x4i 10-11	-	-	**0213-0351**	**0213-0352**
KVF650A Prairie 4x4 02-03	**0213-0067**	**0213-0065**	**0213-0351**	**0213-0352**
KVF700A Prairie 4x4 04-06	**0213-0067**	**0213-0082**	**0213-0351**	**0213-0352**
KVF750A/B/C Brute Force 4x4i 05-07	**0213-0083**	**0213-0082**	**0213-0351**	**0213-0352**
KVF750i Brute Force 4x4 12-21	**0213-0364**	**0213-0082**	-	-
KVF750i Brute Force 4x4 con EPS 12-21	**0213-0364**	**0213-0082**	-	-
KVF750 Brute Force 4x4i 08-11	**0213-0364**	-	**0213-0351**	**0213-0352**
Mule 2510 Diesel 4x4 00-02 (950cc)	**0213-0067**	**0213-0066**	**0213-0351**	**0213-0352**
Mule 3010 Diesel 4x4 01-08 (950cc)	**0213-0067**	**0213-0066**	**0213-0351**	**0213-0352**
Mule 4010 Diesel 4x4 09-13 (950cc)	**0213-0367**	**0213-0082**	**0213-0351**	**0213-0352**
Mule 4010 Trans Diesel 09-13 (920cc)	**0213-0367**	**0213-0082**	-	-
Mule SX/SX SE 17-19	**0213-0364**	**0213-0082**	-	-
Mulse SX XC/ SX XC SE 17-19	**0213-0364**	**0213-0082**	-	-
Mule Pro-DX Diesel 16-17	**0214-2848**	**0214-2849**	-	-
Mule Pro-DX Diesel/EPS 2016-21	**0214-2848**	**0214-2849**	-	-
Mule Pro-DX Diesel LE 2016-17	**0214-2848**	**0214-2849**	-	-
Mule Pro-DXT Diesel EPS 16-23	**0214-2848**	**0214-2849**	-	-
Mule Pro-DXT Diesel LE EPS 16-17	**0214-2848**	**0214-2849**	-	-
Mule Pro-FX/EPS/LE EPS 16-23	**0214-2848**	**0214-2849**	-	-
Mule Pro-FXR 18-23	**0214-2848**	**0214-2849**	-	-
Mule Pro-FXT/EPS/LE EPS 15-21	**0214-2848**	**0214-2849**	-	-
Mule Pro-FXT Ranch 16-21	**0214-2848**	**0214-2849**	-	-

I codici articolo in GRASSETTO GRIGIO sono novità 2024

CUFFIE SEMIASSE (CONT)

ANTERIORE (CONT)

APPLICAZIONI	COD. ART. ESTERNA STANDARD	COD. ART. INTERNA STANDARD	COD. ART. ESTERNA EXTREME COLD	COD. ART. INTERNA EXTREME COLD
KUBOTA				
RTV500 4x4 (tutti)	**0213-0073**	**0213-0074**	**0213-0351**	**0213-0352**
RTV900 Recreational 4x4 (tutti)	**0213-0073**	**0213-0074**	**0213-0351**	**0213-0352**
RTV900 General Purpose 4x4 (tutti)	**0213-0073**	**0213-0074**	**0213-0351**	**0213-0352**
RTV900 Turf Utility 4x4 (tutti)	**0213-0073**	**0213-0074**	**0213-0351**	**0213-0352**
RTV900 Worksite 4x4 (tutti)	**0213-0073**	**0213-0074**	**0213-0351**	**0213-0352**
RTV900 Worksite Utility 4x4 (tutti)	**0213-0073**	**0213-0074**	**0213-0351**	**0213-0352**
RTV 1100 4x4 (tutti)	**0213-0073**	**0213-0074**	**0213-0351**	**0213-0352**
RTV 1140 4x4 (tutti)	**0213-0073**	**0213-0074**	**0213-0351**	**0213-0352**
KYMCO				
375 Maxxer IRS 4x4 09-11	-	-	**0213-0351**	**0213-0352**
375 MXU 4x4 09	-	-	**0213-0351**	**0213-0352**
450i Maxxer 4x4 11	-	-	**0213-0351**	**0213-0352**
500 MXU 4x4 06-07	**0213-0067**	**0213-0065**	**0213-0351**	**0213-0352**
500 MXU IRS 4x4 10-11	-	-	**0213-0351**	**0213-0352**
500 UXV 4x4 tutti	-	-	**0213-0351**	**0213-0352**
POLARIS				
250 4x4/6x6 93	**WE130020**	-	-	-
Big Boss 250 4x6 89-92	-	-	**0213-0351**	-
Big Boss 250 6x6 91/93	-	-	**0213-0351**	-
Big Boss 250 6x6 92 ("BTB" stampato sull'alloggiamento esterno)	**WE130015**	-	**0213-0351**	-
Big Boss 250 6x6 92 ("USA" stampato sull'alloggiamento esterno)	**WE130020**	-	**0213-0351**	-
Big Boss 250 6x6 94	**WE130015**	-	-	-
Trail Boss 250 85-86/90/94-99	-	-	**0213-0351**	-
Trail Boss 250 4x4 87-89	-	-	**0213-0351**	-
Trail Boss 250 4x4 91	**WE130015**	-	**0213-0351**	-
Trail Boss 250 4x4 92 ("BTB" stampato sull'alloggiamento esterno)	**WE130015**	-	**0213-0351**	-
Trail Boss 250 4x4 92 ("USA" stampato sull'alloggiamento esterno)	**WE130020**	-	**0213-0351**	-
Trail Boss 250 4x4 93	**WE130020**	-	**0213-0351**	-
Xplorer 250 4x4 00-02	**WE130020**	-	**0213-0351**	-
300 4x4 94	**WE130020**	-	**0213-0351**	-
300 4x4 95	**WE130015**	-	**0213-0351**	-
300 4x4 96	**WE130020**	-	-	-
300 6x6 94	**WE130020**	-	-	-
Big Boss 300 6x6 94	**WE130020**	-	**0213-0351**	-
Sportsman 300 4x4 08-10	**0213-0067**	**0213-0065**	**0213-0351**	**0213-0352**
Xplorer 300 4x4 96-99	**WE130015**	-	**0213-0351**	-
Xplorer 300 4x4 00-02	**WE130020**	-	-	-
Magnum 325 4x4 00-02 (ecc. HDS)	**WE130015**	-	**0213-0351**	-
Magnum 325 4x4 01-02 (HDS)	**WE130015**	-	**0213-0351**	-
Ranger ETX 325 4x4 15-16	**0213-0349**	**0213-0219**	-	-
Xpedition 325 4x4 00-02	**WE130015**	-	**0213-0351**	-
ATP 330 4x4 04	**WE130020**	-	**0213-0351**	-
ATP 330 4x4 05	**WE130020**	**0213-0219**	**0213-0351**	-
Magnum 330 4x4 03-04 (ecc. HDS)	**WE130020**	-	**0213-0351**	-
Magnum 330 4x4 03-04 (HDS)	**WE130015**	-	**0213-0351**	-
Magnum 330 4x4 05-06	**WE130020**	**0213-0219**	**0213-0351**	-
Sportsman 335 4x4 99	**WE130015**	-	**0213-0351**	-
Sportsman 335 4x4 00 (alcuni modelli utilizzano giunti universali)	**WE130015**	-	**0213-0351**	-
Worker 335 4x4 99	**WE130015**	-	-	-
350L 4x4 90	**WE130015**	-	-	-
350L 4x4/6x6 93	**WE130020**	-	-	-
Big Boss 350 6x6 93	-	-	**0213-0351**	-
Sportsman 350 4x4 93	**WE130020**	-	-	-
Trail Boss 350 4x4 91	**WE130015**	-	**0213-0351**	-
Trail Boss 350 4x4 92 ("BTB" stampato sull'alloggiamento esterno)	**WE130015**	-	**0213-0351**	-
Trail Boss 350 4x4 92 ("USA" stampato sull'alloggiamento esterno)	**WE130020**	-	**0213-0351**	-
Trail Boss 350 4x4 93	**WE130020**	-	**0213-0351**	-
400 4x4 94	**WE130020**	-	**0213-0351**	-
400L 4x4/6x6 94	**WE130020**	-	-	-
400L 6x6 95-96 ("BTB" stampato sull'alloggiamento esterno)	**WE130015**	-	-	-
400L 6x6 95-96 ("USA" stampato sull'alloggiamento esterno)	**WE130020**	-	-	-
Big Boss 400 6x6 94	**WE130020**	-	**0213-0351**	-
Big Boss 400 6x6 95-96 ("BTB" stampato sull'alloggiamento esterno)	**WE130015**	-	**0213-0351**	-
Big Boss 400 6x6 95-96 ("USA" stampato sull'alloggiamento esterno)	**WE130020**	-	**0213-0351**	-
Big Boss 400 6x6 97	**WE130015**	-	**0213-0351**	-
Ranger 400 4x4 10-14	**0213-0349**	**0213-0219**	**0213-0351**	**0213-0352**
Ranger 400/4x4 10-11	-	-	**0213-0351**	**0213-0352**
Ranger 400 EV 4x4 10-15	**0213-0349**	**0213-0219**	-	-
Scrambler 400 4x4 95-96/99 ("BTB" stampato sull'alloggiamento esterno)	**WE130015**	-	**0213-0351**	-
Scrambler 400 4x4 95-96/99 ("USA" stampato sull'alloggiamento esterno)	**WE130020**	-	**0213-0351**	-
Scrambler 400 4x4 97-98	**WE130015**	-	**0213-0351**	-
Scrambler 400 4x4 00	**WE130020**	-	**0213-0351**	-
Scrambler 400 4x4 01-02	**WE130020**	-	-	-

CUFFIE SEMIASSE continua alla pagina successiva.

I codici articolo in **GRASSETTO GRIGIO** sono novità 2024

CUFFIE SEMIASSE (CONT)

ANTERIORE (CONT)

APPLICAZIONI	COD. ART. ESTERNA STANDARD	COD. ART. INTERNA STANDARD	COD. ART. ESTERNA EXTREME COLD	COD. ART. INTERNA EXTREME COLD
POLARIS (CONT)				
Sportsman 400 4x4 93	**WE130020**	-	-	-
Sportsman 400 4x4 94	**WE130020**	-	**0213-0351**	-
Sportsman 400 4x4 95-96 ("BTB" stampato sull'alloggiamento esterno)	**WE130015**	-	**0213-0351**	-
Sportsman 400 4x4 95-96 ("USA" stampato sull'alloggiamento esterno)	**WE130020**	-	**0213-0351**	-
Sportsman 400 4x4 13-14	-	**0214-0817**	-	-
Sportsman 400 4x4 11-12	**0214-0816**	**0214-0818**	-	-
Sportsman 400 4x4 97	**WE130015**	-	**0213-0351**	-
Sportsman 400 4x4 01	**WE130015**	-	**0213-0351**	-
Sportsman 400 4x4 02-04	**WE130020**	-	**0213-0351**	-
Sportsman 400 4x4 05	**WE130020**	**0213-0219**	**0213-0351**	**0213-0352**
Sportsman 400 4x4 06-11	-	-	**0213-0351**	**0213-0352**
Sportsman 400 HO 4x4 08-10	**0213-0067**	**0213-0065**	-	-
Xplorer 400 4x4 95-96 ("BTB" stampato sull'alloggiamento esterno)	**WE130015**	-	**0213-0351**	-
Xplorer 400 4x4 95-96 ("USA" stampato sull'alloggiamento esterno)	**WE130020**	-	**0213-0351**	-
Xplorer 400 4x4 97-98	**WE130015**	-	**0213-0351**	-
Xplorer 400 4x4 99-02	**WE130020**	-	**0213-0351**	-
Xpedition 425 4x4 00-01	**WE130015**	-	**0213-0351**	-
Xpedition 425 4x4 02	**WE130020**	-	**0213-0351**	-
Magnum 425 4x4/6x6 95-96 ("BTB" stampato sull'alloggiamento esterno)	**WE130015**	-	**0213-0351**	-
Magnum 425 4x4/6x6 95-96 ("USA" stampato sull'alloggiamento esterno)	**WE130020**	-	**0213-0351**	-
Magnum 425 4x4/6x6 97-98	**WE130015**	-	**0213-0351**	-
Sportsman 450 4x4 06-07 (prima del 25/07/06)	**WE130015**	-	**0213-0351**	**0213-0352**
Sportsman 450 4x4 06-07 (dopo il 25/07/06)	**0213-0221**	-	**0213-0351**	**0213-0352**
Sportsman 450 HO 4x4 16-17	**0214-0817**	**0214-0817**	-	-
Sportsman 450 HO 18-23	**0213-0221**	-	-	-
Sportsman 450 HO EPS 17	**0214-0817**	**0214-0817**	-	-
Sportsman 450 HO EPS 18-23	**0213-0221**	-	-	-
ATP 500 4x4 04	**WE130020**	-	**0213-0351**	-
ATP 500 4x4 05	**WE130020**	**0213-0219**	**0213-0351**	-
Big Boss 500 6x6 98-99	**WE130015**	-	**0213-0351**	-
Magnum 500 4x4 99-01 (ecc. HDS)	**WE130015**	-	**0213-0351**	-
Magnum 500 4x4 02 (ecc. HDS)	**WE130020**	-	**0213-0351**	-
Magnum 500 4x4 02 (HDS)	**WE130015**	-	**0213-0351**	-
Ranger 500 18-22	**0214-2852**	**0214-2852**	-	-
Ranger 500 4x4 04	**WE130015**	-	**0213-0351**	-
Ranger 500 4x4 05	**WE130015**	-	**0213-0351**	**0213-0352**
Ranger 500 4x4 06	**WE130020**	**0213-0219**	**0213-0351**	**0213-0352**
Ranger 500 4x4 07	**WE130020**	**0213-0219**	-	-
Ranger 500 Crew 4x4 11-13	**0213-0349**	**0213-0219**	**0213-0351**	**0213-0352**
Ranger 500 EFI 4x4 06-09	**WE130020**	**0213-0219**	**0213-0351**	**0213-0352**
Ranger 500 EFI 4x4 08	**0213-0349**	**0213-0219**	**0213-0351**	**0213-0352**
Ranger 500 EFI 4x4 09	**0213-0221**	-	**0213-0351**	**0213-0352**
Ranger 500 EFI 4x4 11-13	**0213-0349**	**0213-0219**	**0213-0351**	**0213-0352**
Ranger 500 HO 4x4 10	**0213-0221**	-	-	-
Ranger 500 LE EFI 4x4 13	**0213-0349**	**0213-0219**	-	-
Ranger 500 Crew LE 4x4 13	**0213-0349**	**0213-0219**	-	-
Ranger 500 6x6 04	**WE130020**	-	**0213-0351**	-
Ranger 500 6x6 05	**WE130020**	-	**0213-0351**	**0213-0352**
Scrambler 500/4x4 97-98	**WE130015**	-	**0213-0351**	-
Scrambler 500 4x4 99-09	**WE130020**	-	**0213-0351**	-
Scrambler 500 4x4 10	**0213-0221**	-	**0213-0351**	-
Scrambler 500 4x4 11	-	-	**0213-0351**	**0213-0352**
Sportsman 500 4x4 96 ("BTB" stampato sull'alloggiamento esterno)	**WE130015**	-	**0213-0351**	-
Sportsman 500 4x4 96 ("USA" stampato sull'alloggiamento esterno)	**WE130020**	-	**0213-0351**	-
Sportsman 500 4x4 97	**WE130020**	-	**0213-0351**	-
Sportsman 500 4x4 98-01	**WE130015**	-	**0213-0351**	-
Sportsman 500 4x4 02	-	-	**0213-0351**	-
Sportsman 500 EFI 4x4 06	**WE130015**	-	**0213-0351**	**0213-0352**
Sportsman 500 EFI 4x4 07 (prima del 25/07/06)	**WE130015**	-	**0213-0351**	**0213-0352**
Sportsman 500 EFI 4x4 07 (dopo il 25/07/06)	**0213-0221**	-	**0213-0351**	**0213-0352**
Sportsman 500 EFI 4x4 08-09	**0213-0221**	-	**0213-0351**	**0213-0352**
Sportsman 500 EFI Touring 4x4 08-09	**0213-0221**	-	**0213-0351**	**0213-0352**
Sportsman 500 HO 4x4 01	**WE130015**	-	**0213-0351**	-
Sportsman 500 HO 4x4 02-04	**WE130020**	-	**0213-0351**	-
Sportsman 500 HO 4x4 05	**WE130020**	**0213-0219**	**0213-0351**	**0213-0352**
Sportsman 500 HO 4x4 06	**WE130015**	-	**0213-0351**	**0213-0352**
Sportsman 500 HO 4x4 08-10	**0213-0221**	-	**0213-0351**	**0213-0352**
Sportsman 500 HO Touring 4x4 10	**0213-0221**	-	**0213-0351**	**0213-0352**
Sportsman 500 HO/Touring 4x4 11	-	-	**0213-0351**	**0213-0352**
Sportsman 500 6x6 08	**WE130020**	-	-	-
Sportsman 500 6x6 99	**WE130015**	-	-	-
Sportsman 500 6x6 00-01	**WE130015**	-	**0213-0351**	-
Sportsman 500 6x6 02-06	**WE130020**	-	**0213-0351**	-
Sportsman 500 6x6 07	-	-	**0213-0351**	-
Sportsman 500 X2 4x4 06 (prima del 25/07/06)	**WE130015**	-	**0213-0351**	**0213-0352**

I codici articolo in GRASSETTO GRIGIO sono novità 2024

CUFFIE SEMIASSE (CONT)

ANTERIORE (CONT)

APPLICAZIONI	COD. ART. ESTERNA STANDARD	COD. ART. INTERNA STANDARD	COD. ART. ESTERNA EXTREME COLD	COD. ART. INTERNA EXTREME COLD
POLARIS (CONT)				
Sportsman 500 X2 4x4 06 (dopo il 25/07/06)	**0213-0221**	-	**0213-0351**	**0213-0352**
Sportsman 500 X2 4x4 07 (prima del 25/07/06)	**WE130015**	-	-	-
Sportsman 500 X2 4x4 07 (dopo il 25/07/06)	**0213-0221**	-	-	-
Sportsman 500 X2 4x4 08-09	**0213-0221**	-	-	-
Sportsman 500 X2 EFI 4x4 07-09	-	-	**0213-0351**	**0213-0352**
Worker 500 4x4 99	**WE130015**	-	-	-
Xplorer 500 4x4 97	**WE130020**	-	**0213-0351**	-
Sportsman 550 con EPS 4x4 12-13	**0214-0817**	**0214-0818**	-	-
Sportsman 550 LE con EPS 4x4 13-14	**0214-0817**	**0214-0818**	-	-
Sportsman 550 4x4 11	-	-	**0213-0351**	**0213-0352**
Sportsman 550 Touring 4x4 11	-	-	**0213-0351**	**0213-0352**
Sportsman 550 Touring EPS 4x4 12-14	**0214-0817**	**0214-0818**	-	-
Sportsman 550 X2 4x4 10	**0213-0343**	**0213-0344**	**0213-0351**	**0213-0352**
Sportsman 550 XP 4x4 09	**0213-0343**	**0213-0344**	**0213-0351**	**0213-0352**
Sportsman 550 XP 4x4 10 (con EPS)	**0213-0343**	**0213-0344**	**0213-0351**	**0213-0352**
Sportsman 550 XP 4x4 10 (ecc. EPS)	**0213-0343**	**0213-0344**	**0213-0351**	**0213-0352**
Ranger 570 Full-Size/EPS 4x4 15	**0213-0349**	**0213-0219**	-	-
Ranger 570 Mid-Size/Crew/Premium 21	**0214-2852**	**0214-2852**	-	-
Ranger 570 Mid-size/EPS 17-20	**0214-2852**	**0214-2852**	-	-
Ranger 570 Mid-Size 4x4 14-16	**0213-0349**	**0213-0219**	-	-
Ranger 570 EPS Mid Size 4x4 15-16	**0213-0349**	**0213-0219**	-	-
Ranger 570 LE Mid-Size 4x4 14	**0213-0349**	**0213-0219**	-	-
Ranger 570 Crew Full-Size EPS 4x4 15	**0213-0349**	**0213-0219**	-	-
Ranger 570 Crew Mid Size 4x4 14-15	**0213-0349**	**0213-0219**	-	-
Ranger 570 Crew LE Mid Size 4x4 14-15	**0213-0349**	**0213-0219**	-	-
Ranger 570 Crew EPS Mid Size 4x4 15	**0213-0349**	**0213-0219**	-	-
Ranger 570 SP/Crew/Premium/Northstar 22-23	**0214-2852**	**0214-2852**	-	-
Ranger Crew 570-4 Mid-Size Premium 20	**0214-2852**	**0214-2852**	-	-
Ranger Crew 570-4 Mid-size/EPS 17-20	**0214-2852**	**0214-2852**	-	-
Ranger Crew 570-4 Mid-Size/EPS 4x4 16	**0213-0349**	**0213-0219**	-	-
Ranger Crew 570-4 Full-Size/EPS 4x4 16	**0213-0349**	**0213-0219**	-	-
Ranger 570 XP Full-Size/EPS 4x4 16	**0213-0349**	**0213-0219**	-	-
RZR 570 50" 4x4 12-19	**0213-0349**	**0213-0219**		
RZR 570 4x4 13	**0213-0349**	**0213-0219**	-	-
RZR 570 EPS 4x4 13-14	**0213-0349**	**0213-0219**	-	-
RZR S 60" 17	**0213-0349**	**0213-0219**	-	-
RZR 570 Trail EPS 50" 4x4 15-19	**0213-0349**	**0213-0219**	-	-
RZR 570 Trail (50") 21	**0213-0349**	**0213-0219**	-	-
RZR 570 Trail Premium (50") 21	**0213-0349**	**0213-0219**	-	-
Sportsman 570/EPS/Premium/Touring/Trail 18-23	**0213-0221**	-	-	-
Sportsman 570 14-17	**0214-0817**	**0214-0817**	-	-
Sportsman 570 Big Boss EPS 6x6 17	**0214-0817**	**0214-0817**	-	-
Sportsman 570 (senza EBS) 4x4 14-17	**0214-0817**	**0214-0817**	-	-
Sportsman 570 (EBS) 4x4 14-17	**0214-0817**	**0214-0817**	-	-
Sportsman 570 EPS (senza EBS) 4x4 14-17	**0214-0817**	**0214-0817**	-	-
Sportsman 570 EPS (EBS) 4x4 14-17	**0214-0817**	**0214-0817**	-	-
Sportsman 570 Touring 4x4 14-17	**0214-0817**	**0214-0817**	-	-
Sportsman 570 Touring EPS 4x4 15-17	**0214-0817**	**0214-0817**	-	-
Sportsman 570 Touring SP 4x4 15-17	**0214-0817**	**0214-0817**	-	-
Sportsman 570 SP EPS 4x4 15-17	**0214-0817**	**0214-0817**	-	-
Sportsman 570 X2 EPS 4x4 15-17	**0214-0817**	**0214-0817**	-	-
Sportsman 600 4x4 03-04	**WE130020**	-	**0213-0351**	-
Sportsman 600 4x4 05	**WE130020**	**0213-0219**	-	-
MV7 700 4x4 05	**WE130020**	**0213-0219**	**0213-0351**	**0213-0352**
MV7 700 4x4 06-07 (prima del 25/07/06)	**WE130015**	-	-	-
MV7 700 4x4 07 (dopo il 25/07/06)	**0213-0221**	-	-	-
Ranger 700 Crew 4x4 08-09	**0213-0349**	**0213-0219**	**0213-0351**	**0213-0352**
Ranger 700 EFI 6x6 06-07	**WE130020**	**0213-0219**	**0213-0351**	**0213-0352**
Ranger 700 EFI 6x6 08-09	**0213-0349**	**0213-0219**	-	-
Ranger 700 HD 4x4 09	**0213-0221**	-	-	-
Ranger 700 XP 4x4 05	**WE130015**	-	**0213-0351**	**0213-0352**
Ranger 700 XP 4x4 06-07	**WE130020**	**0213-0219**	**0213-0351**	**0213-0352**
Ranger 700 XP 4x4 08	**0213-0349**	**0213-0219**	**0213-0351**	**0213-0352**
Ranger 700 XP 4x4 09	**0213-0221**	-	**0213-0351**	**0213-0352**
Sportsman 700 4x4 02-04	**WE130020**	-	**0213-0351**	-
Sportsman 700 4x4 05	**WE130020**	**0213-0219**	**0213-0351**	**0213-0352**
Sportsman 700 EFI 4x4 04	**WE130020**	-	**0213-0351**	-
Sportsman 700 EFI 4x4 05	**WE130020**	**0213-0219**	**0213-0351**	**0213-0352**
Sportsman 700 EFI 4x4 06-07 (prima del 25/07/06)	**WE130015**	-	**0213-0351**	**0213-0352**
Sportsman 700 EFI 4x4 06-07 (dopo il 25/07/06)	**0213-0221**	-	**0213-0351**	**0213-0352**
Sportsman 700 EFI X2 4x4 08	**0213-0221**	-	**0213-0351**	**0213-0352**
Big Boss 800 6x6 10-11	-	-	**0213-0351**	**0213-0352**
RZR 800 4x4 08-10	**0213-0349**	**0213-0219**	**0213-0351**	**0213-0352**
RZR 800 4x4 11-14	**0213-0349**	**0213-0219**	-	-
RZR 800 4X4 con EPS 12	**0213-0349**	**0213-0219**	-	-

CUFFIE SEMIASSE continua alla pagina successiva.

I codici articolo in **GRASSETTO GRIGIO** sono novità 2024

CUFFIE SEMIASSE (CONT)

ANTERIORE (CONT)

APPLICAZIONI	COD. ART. ESTERNA STANDARD	COD. ART. INTERNA STANDARD	COD. ART. ESTERNA EXTREME COLD	COD. ART. INTERNA EXTREME COLD
POLARIS (CONT)				
RZR 800 4 LE con EPS 13	**0213-0349**	**0213-0219**	-	-
RZR 800 LE 4x4 13-14	**0213-0349**	**0213-0219**	-	-
RZR 800 LE con EPS 4x4 13	**0213-0349**	**0213-0219**	-	-
RZR 800 4 4x4 10-14	**0213-0349**	**0213-0219**	-	-
RZR 800 S 4x4 09-10	**0213-0349**	**0213-0219**	**0213-0351**	**0213-0352**
RZR 800 S 4x4 11-14	**0213-0349**	**0213-0219**	-	-
RZR 800 S LE 4x4 13-14	**0213-0349**	**0213-0219**	-	-
Ranger 800 Crew 4x4 10	**0213-0221**	-	**0213-0351**	**0213-0352**
Ranger 800 Crew 4x4 11-14	-	-	**0213-0351**	**0213-0352**
Ranger 800 HD 4x4 10	**0213-0221**	-	-	-
Ranger 800 LE 13	-	**0214-0819**	-	-
Ranger 800 Full-Size 4x4 13-14	**0214-0820**	**0214-0819**	-	-
Ranger 800 LE Full Size 4x4 13-14	**0214-0820**	**0214-0819**	-	-
Ranger 800 Mid-Size 4x4 13-14	**0213-0349**	**0213-0219**	-	-
Ranger 800 Mid Size LE 4x4 13-14	**0213-0349**	**0213-0219**	-	-
Ranger 800 XP 4x4 10	**0213-0221**	-	**0213-0351**	**0213-0352**
Ranger 800 XP 4x4 11	-	-	**0213-0351**	**0213-0352**
Ranger 800 6x6 10	**0213-0221**	-	**0213-0351**	**0213-0352**
Ranger 800/6x6 11-16	-	-	**0213-0351**	**0213-0352**
Sportsman 800 4x4 13-14	**0214-0817**	**0214-0817**	-	-
Sportsman 800 EFI 4x4 05	**WE130020**	**0213-0219**	**0213-0351**	**0213-0352**
Sportsman 800 EFI 4x4 06 ("GKN" stampato sull'alloggiamento esterno anteriore)	**WE130015**	-	**0213-0351**	**0213-0352**
Sportsman 800 EFI 4x4 06 ("NEAPCO" stampato sull'alloggiamento esterno anteriore)	**WE130020**	**0213-0219**	**0213-0351**	**0213-0352**
Sportsman 800 EFI 4x4 07 (prima del 25/07/06)	**WE130015**	-	**0213-0351**	**0213-0352**
Sportsman 800 EFI 4x4 07 (dopo il 25/07/06)	**0213-0221**	-	**0213-0351**	**0213-0352**
Sportsman 800 EFI 4x4 08-10	**0213-0221**	-	**0213-0351**	**0213-0352**
Sportsman 800 EFI 4x4 11	-	-	**0213-0351**	**0213-0352**
Sportssman 800 EFI X2 4x4 07 (prima del 25/07/06)	**WE130015**	-	**0213-0351**	**0213-0352**
Sportsman 800 EFI X2 4x4 07 (dopo il 25/07/06)	**0213-0221**	-	**0213-0351**	**0213-0352**
Sportsman 800 EFI X2 4x4 08-09	**0213-0221**	-	-	-
Sportsman 800 Touring 4x4 08-09	**0213-0221**	-	-	-
Sportsman 800 X2 4x4 09	**0213-0221**	-	-	-
Sportsman 800 6x6 09-10	**0213-0221**	-	-	-
Scrambler 850 4x4 13-15	**0214-0817**	**0214-0818**	-	-
Scrambler 850 4x4 16-17	**0214-0816**	**0214-0818**	-	-
Scrambler 850 LE 13-14	**0214-0817**	**0214-0818**	-	-
Sportsman 850 SP EPS 4x4 15	**0214-0817**	**0214-0818**	-	-
Sportsman 850 4x4 15	**0214-0817**	**0214-0818**	-	-
Sportsman 850 4x4 16-17	**0214-0816**	**0214-0818**	-	-
Sportsman 850 High Lifter Edition 4x4 16-17	**0214-0816**	**0214-0818**	-	-
Sportsman 850 SP EPS 4x4 16-17	**0214-0816**	**0214-0818**	-	-
Sportsman 850 Touring 4x4 10	**0213-0343**	**0213-0344**	-	-
Sportsman 850 Touring 4x4 11	-	-	**0213-0351**	**0213-0352**
Sportsman 850 Touring LE con EPS 13-14	**0214-0817**	**0214-0818**	-	-
Sportsman 850 Touring SP 4x4 15	**0214-0817**	**0214-0818**	-	-
Sportsman 850 Touring SP 4x4 16-17	**0214-0816**	**0214-0818**	-	-
Sportsman 850 XP 4x4 09-10	**0213-0343**	**0213-0344**	**0213-0351**	**0213-0352**
Sportsman 850 XP 4x4 11	-	-	**0213-0351**	**0213-0352**
Sportsman 850 XP 4x4 12-14	**0214-0817**	**0214-0818**	-	-
Sportsman 850 X2 4x4 11	-	-	**0213-0351**	**0213-0352**
ACE 900 SP 4x4 16	-	-	**0213-0225**	**0213-0226**
900 Ranger Std./EPS 19	**0213-0349**	**0213-0219**	-	-
900 Ranger Crew Std./EPS 19	**0213-0349**	**0213-0219**	-	-
Ranger 900 Crew EPS 4x4 15-17	**0213-0349**	**0213-0219**	-	-
Ranger 900 Crew 4x4 14	**0213-0349**	**0213-0219**	-	-
Ranger 900 Crew LE 4x4 14	**0213-0349**	**0213-0219**	-	-
Ranger 900-5 Crew/EPS 4x4 16	**0213-0348**	**0213-0219**	-	-
Ranger 900-6 Crew Std./EPS 16-18	**0213-0348**	**0213-0219**	-	-
Ranger 900 Diesel 4x4 12-14	-	**0214-0819**	-	-
Ranger 900 Diesel 4x4 11	-	**0214-0819**	**0213-0351**	**0213-0352**
Ranger 900 Diesel Crew 4x4 12-14	-	**0214-0819**	-	-
Ranger 900 XP 4x4 13-18	**0213-0348**	**0213-0219**	-	-
Ranger 900 XP EBS 4x4 14-16	**0213-0348**	**0213-0219**	-	-
Ranger 900 XP Hunter Edition EPS 4x4 con EBS 15	**0213-0349**	**0213-0219**	-	-
Ranger 900 XP Hunter Deluxe Edition EPS 4x4 con EBS 15	**0213-0349**	**0213-0219**	-	-
Ranger 900 XP Std./EPS 18	**0213-0349**	**0213-0219**	-	-
Ranger 900 XP Vogue Silver Deluxe Editiion 4x4 senza EBS 15	**0213-0349**	**0213-0219**	-	-
Diesel 4x4 99-01	**WE130015**	-	**0213-0351**	-
Diesel 4x4 02	**WE130015**	-	-	-
RZR 900 50" 15-19	**0213-0349**	**0213-0219**	-	-
RZR 900 Trail EPS 50" 4x4 con EBS 15-19	**0213-0349**	**0213-0219**	-	-
RZR 900 Trail Premium/Sport/Ultimate 22-23	**0213-0349**	**0213-0219**	-	-
RZR 900 S Std/EPS 60" 4x4 15-19	**0213-0349**	**0213-0219**	-	-
RZR 900 XC 55" 4x4 15-17	**0213-0349**	**0213-0219**	-	-
RZR 900 XP 4x4 11-14	**0214-0816**	**0214-0818**	-	-

I codici articolo in GRASSETTO GRIGIO sono novità 2024

CUFFIE SEMIASSE (CONT)

ANTERIORE (CONT)

APPLICAZIONI	COD. ART. ESTERNA STANDARD	COD. ART. INTERNA STANDARD	COD. ART. ESTERNA EXTREME COLD	COD. ART. INTERNA EXTREME COLD
POLARIS (CONT)				
RZR 900 XP LE 4x4 13-14	**0214-0816**	**0214-0818**	-	-
RZR 900 XP LE con EPS 4x4 13	**0214-0816**	**0214-0818**	-	-
RZR 4 900 EPS 4x4 15-18	**0213-0349**	**0213-0219**	-	-
RZR 900 XP 4 4x4 12-14	**0214-0816**	**0214-0818**	-	-
RZR 900 XP 4 LE con EPS 4x4 13	**0214-0816**	**0214-0818**	-	-
Ranger EV 4x4 11-14	**0213-0225**	**0213-0226**	-	-
Ranger EV 4x4 10	**0213-0349**	**0213-0219**	-	-
Ranger EV 15-16	**0213-0349**	**0213-0219**	-	-
Ranger EV (Li-ION) 16	**0213-0349**	**0213-0219**	-	-
Ranger 6x6 99	**WE130020**	-	-	-
General 1000 4x4 16-18	**0213-0349**	**0213-0219**	-	-
General 1000 Deluxe 21	**0213-0349**	**0213-0219**	-	-
General 1000 Deluxe/Hunter/Limited/Premium/Ride/Command Edition 18-19	**0213-0349**	**0213-0219**	-	-
General 1000 Sport 21	**0213-0349**	**0213-0219**	-	-
General 4 1000 17-19	**0213-0349**	**0213-0219**	-	-
General 4 1000 Premium 21	**0213-0349**	**0213-0219**	-	-
Ranger 1000 Diesel 4x4 15-18	**0213-0349**	**0213-0219**	-	-
Ranger 1000 Diesel Crew 4x4 15-18	**0213-0349**	**0213-0219**	-	-
Ranger 1000/Crew/EPS/ Premium (61 CV) 21	**0214-2854**	-	-	-
Ranger 1000 XP/Crew/Back Country 19	**0214-2854**	-	-	-
Ranger 1000 XP/EPS 17-19	**0213-0349**	**0213-0219**	-	-
Ranger 1000 XP High Lifter 17-22	**0214-2854**	-	-	-
Ranger 1000 XP/Northstar Premium/Crew/Trail Boss/Texas/Ultimate 21	**0214-2854**	-	-	-
Ranger 1000 XP Ranch/Northstar HVAC/Hunter 17-18	**0213-0349**	**0213-0219**	-	-
Ranger 1000 Crew XP/EPS 17-19	**0213-0349**	**0213-0219**	-	-
Ranger 1000 Crew XP High Lifter 17-21	**0214-2854**	-	-	-
Ranger 1000 Crew XP Northstar HVAC 17-18	**0213-0349**	**0213-0219**	-	-
Ranger 1000 Crew XP Texas 22-24	**0214-2854**	-	-	-
RZR 1000 RS1 20	**0214-2854**	-	-	-
RZR 1000 XP 16	-	**0214-2826**	-	-
RZR 1000 XP 17-20	**0214-2854**	**0214-2826**	-	-
RZR 1000 XP 4x4 14	**0214-0816**	**0214-0818**	-	-
RZR 1000 XP 4 4x4 (prodotto prima del 20/10/2015) 16	**0213-0349**	**0213-0219**	-	-
RZR 1000 XP Dynamix 19	**0214-2854**	**0214-2826**	-	-
RZR 1000 XP EBS 4x4 15	**0213-0349**	**0213-0219**	-	-
RZR 1000 XP High Lifter Edition EPS 4x4 15	**0213-0349**	**0213-0219**	-	-
RZR 1000 XP High Lifter Edition 15-20	**0214-2854**	**0214-2826**	-	-
RZR 1000 XP Premium 20-21	**0214-2854**	-	-	-
RZR 1000 XP Ride Command 18-19	**0214-2854**	-	-	-
RZR 1000 XP Sport 21	**0214-2854**	-	-	-
RZR 1000 XP Trails & Rocks Edition 18-20	**0214-2854**	**0214-2826**	-	-
RZR 1000 XP 4 16-19 (dopo il 20/10/15)	**0214-2854**	-	-	-
RZR 1000 XP 4 4x4 14	**0213-0349**	**0213-0219**	-	-
RZR 1000 XP 4 EPS 4x4 15	**0213-0349**	**0213-0219**	-	-
RZR 1000 XP 4 High Lifter Edition 4x4 (prodotto prima del 20/10/2015) 16	**0213-0349**	**0213-0219**	-	-
RZR 1000 XP 4 High Lifter Edition 16-20 (prodotto dopo il 20/10/15)	**0214-2854**	**0214-2826**	-	-
RZR 1000 XP 4 Premium 21	**0214-2854**	-	-	-
RZR 1000 XP/XP 4/Premium/Ultimate 23	-	**0213-0349**	-	-
RZR 1000 XP 4 Ride Command 18	**0214-2854**	**0214-2826**	-	-
RZR 1000 XP 4 Sport 21	**0214-2854**	-	-	-
RZR XP/XP 4 Turbo 17-19	**0214-2854**	-	-	-
RZR XP/XP 4 Turbo 16	**0214-2854**	**0214-2826**	-	-
RZR S 1000 4x4 16-17, 19-20, 22-23	**0213-0349**	**0213-0219**	-	-
RZR S 1000 60" 18-19	**0213-0349**	**0213-0219**	-	-
Scrambler 1000 XP 4x4 15	**0214-0817**	**0214-0818**	-	-
Scrambler 1000 XP 4x4 16-17	**0214-0816**	**0214-0818**	-	-
Scrambler 1000 XP EPS 4x4 14-15	**0214-0817**	**0214-0818**	-	-
Scrambler 1000 XP EPS 4x4 16-17	**0214-0816**	**0214-0818**	-	-
Sportsman 1000 XP 4x4 15	**0214-0817**	**0214-0818**	-	-
Sportsman 1000 XP EPS 4x4 16-17	**0214-0816**	**0214-0818**	-	-
Sportsman 1000 XP High Lifter Edition 4x4 16-17	**0214-0816**	**0214-0818**	-	-
Sportsman 1000 Touring XP 4x4 15	**0214-0817**	**0214-0818**	-	-
Sportsman 1000 Touring XP EPS 4x4 16-17	**0214-0816**	**0214-0818**	-	-
SUZUKI				
LT-4WD 250 Quad Runner 4x4 87	**0213-0065**	-	-	-
LT-4WD 250 Quad Runner 4x4 88-89	**0213-0067**	**0213-0088**	-	-
LT-4WD 250 Quad Runner 4x4 90-96	**0213-0067**	**0213-0088**	**0213-0351**	**0213-0352**
LT-F4WD 250 Quad Runner 4x4 97-98 ("68 LAC" stampato sull'alloggiamento interno)	**0213-0067**	**0213-0065**	**0213-0351**	**0213-0352**
LT-F4WD 250 Quad Runner 4x4 97-98 ("71 LAC" stampato sull'alloggiamento interno)	**0213-0067**	**0213-0088**	**0213-0351**	**0213-0352**
LT-F250F Quad Runner 4x4 99-02	**0213-0067**	**0213-0065**	**0213-0351**	**0213-0352**
LT-F4WDX King Quad 300 4x4 91-93	**0213-0067**	**0213-0088**	**0213-0351**	**0213-0352**
LT-F4WDX King Quad 300 4x4 96-98 ("68 LAC" stampato sull'alloggiamento interno)	**0213-0067**	**0213-0065**	**0213-0351**	**0213-0352**
LT-F4WDX King Quad 300 4x4 96-98 ("71 LAC" stampato sull'alloggiamento interno)	**0213-0067**	**0213-0088**	**0213-0351**	**0213-0352**
LT-F300F King Quad 4x4 99-02	**0213-0067**	**0213-0065**	**0213-0351**	**0213-0352**

CUFFIE SEMIASSE continua alla pagina successiva.

I codici articolo in **GRASSETTO GRIGIO** sono novità 2024

CUFFIE SEMIASSE (CONT)

ANTERIORE (CONT)

APPLICAZIONI	COD. ART. ESTERNA STANDARD	COD. ART. INTERNA STANDARD	COD. ART. ESTERNA EXTREME COLD	COD. ART. INTERNA EXTREME COLD
SUZUKI (CONT)				
LTF300 Quad Runner 4x4 94-95	**0213-0067**	**0213-0088**	-	-
LT-F400F Eiger 4x4 02	**0213-0067**	**0213-0065**	-	-
LT-F400F Eiger 4x4 03-04 ("UJ 68" stampato sull'alloggiamento esterno)	**0213-0091**	-	-	-
LT-F400F Eiger 4x4 03-04 ("68 LAC" stampato sull'alloggiamento esterno)	**0213-0067**	**0213-0065**	-	-
LT-F400F Eiger 4x4 05-07	**0213-0067**	**0213-0082**	-	-
LT-A400 Eiger cambio autom. 4x4 03-07	-	-	**0213-0351**	-
LT-A400 Eiger cambio semi-autom. 4x4 04-07	-	-	**0213-0351**	-
LT-A400 King Quad 4x4 08-09/11	-	-	**0213-0351**	**0213-0352**
LT-A450 King Quad 4x4 07	-	-	**0213-0351**	-
LT-A450 King Quad AXi 4x4 08-09	-	-	**0213-0351**	**0213-0352**
LT-A500 King Quad AXi 4x4 09/11	-	-	**0213-0351**	**0213-0352**
LT-A500 Quad Master 4x4 00-01	**0213-0067**	**0213-0065**	**0213-0351**	**0213-0352**
LT-A500F Vinson cambio autom. 4x4 02	**0213-0067**	**0213-0065**	-	-
LT-A500F Vinson cambio autom. 4x4 06	**0213-0067**	**0213-0082**	-	-
LT-F500F Quad Runner 4x4 98-01	**0213-0067**	**0213-0065**	-	-
LT-F500F Quad Runner 4x4 02	-	-	**0213-0351**	**0213-0352**
LT-F500F Vinson 4x4 03-05	**0213-0091**	-	-	-
LT-A500 Vinson cambio autom. 4x4 03-07	-	-	**0213-0351**	**0213-0352**
LT-A500 Vinson cambio semi-autom. 4x4 04-07	-	-	**0213-0351**	**0213-0352**
QUV 620 4x4 05	**0213-0067**	**0213-0066**	**0213-0351**	**0213-0352**
LTA700X King Quad 4x4 05	**0213-0085**	**0213-0088**	**0213-0351**	**0213-0352**
LTA700X King Quad 4x4 06-07	-	-	**0213-0351**	**0213-0352**
LT-V700F Twin Peaks 4x4 04-05	**0213-0067**	**0213-0082**	**0213-0351**	**0213-0352**
LT-A750 King Quad AXi 4x4 08-09	-	-	**0213-0351**	**0213-0352**
YAMAHA				
YFB250FW Timberwolf 4x4 94-00	**0213-0067**	**0213-0066**	**0213-0351**	**0213-0352**
YFM350F Bruin 4x4 04-06	**0213-0067**	**0213-0066**	**0213-0351**	**0213-0352**
YFM350FW Big Bear 4x4 87-96	**0213-0067**	**0213-0066**	**0213-0351**	**0213-0352**
YFM350FW/FWB Big Bear 4x4 97 (con "68 AC" stampato sull'alloggiamento interno)	**0213-0067**	**0213-0066**	**0213-0351**	**0213-0352**
YFM350FW/FWB Big Bear 4x4 97 (con "68 LAC" stampato sull'alloggiamento interno)	**0213-0067**	**0213-0065**	**0213-0351**	**0213-0352**
YFM350FWB Big Bear 4x4 98-99	**0213-0067**	**0213-0065**	**0213-0351**	**0213-0352**
YFM350 Grizzly 4x4 07-11 (IRS)	**0213-0067**	**0213-0082**	**0213-0351**	**0213-0352**
YFM350 Grizzly 4x4 12-14 (ecc. IRS)	**0213-0067**	**0213-0082**	-	-
YFM350 Grizzly 4x4 07-11 (ecc. IRS)	**0213-0067**	**0213-0066**	**0213-0351**	**0213-0352**
YFM350FX Wolverine 4x4 95-05	**0213-0067**	**0213-0065**	**0213-0351**	**0213-0352**
YFM400 Kodiak 4x4 93-04	**0213-0067**	**0213-0066**	**0213-0351**	**0213-0352**
YFM400 Kodiak 4x4 05-06	**0213-0067**	**0213-0066**	-	-
YFM400 Kodiak cambio autom. 4x4 05-06	-	-	**0213-0351**	**0213-0352**
YFM400FG Grizzly 4x4 07-08	**0213-0067**	**0213-0066**	**0213-0351**	**0213-0352**
YFM400FWN Big Bear 4x4 00-01 (ecc. IRS)	**0213-0067**	**0213-0065**	**0213-0351**	**0213-0352**
YFM400FWN Big Bear 4x4 02-06 (ecc. IRS)	**0213-0067**	**0213-0066**	**0213-0351**	**0213-0352**
YFM400 Big Bear 4x4 (IRS) 07-12	**0213-0067**	**0213-0082**	**0213-0351**	**0213-0352**
YFM400 Big Bear 4x4 (IRS) 12	**0213-0067**	**0213-0082**	-	-
YFM450 Grizzly 4x4 07	**0213-0067**	**0213-0065**	**0213-0351**	**0213-0352**
YFM450 Grizzly 4x4 08-14	**0213-0067**	**0213-0082**	**0213-0351**	**0213-0352**
YFM450 Grizzly 4x4 11-12 (ecc. modelli con EPS)	**0213-0067**	**0213-0082**	-	-
YFM450 Grizzly 4x4 11-14 (con EPS)	**0213-0082**	-	-	-
YFM450 Grizzly 4x4 11	-	-	**0213-0351**	**0213-0352**
YFM450FA Kodiak 4x4 03-04	**0213-0067**	**0213-0065**	**0213-0351**	**0213-0352**
YFM450FA Kodiak 4x4 05-06	**0213-0067**	**0213-0065**	-	-
YFM450 Kodiak cambio autom. 4x4 05-06	-	-	**0213-0351**	**0213-0352**
YFM450FX Wolverine 4x4 06	-	-	**0213-0351**	**0213-0352**
YFM450FX Wolverine Sport 4x4 06-09	**0213-0067**	**0213-0066**	-	-
YXR450FA Rhino 4x4 06	**0213-0083**	**0213-0082**	**0213-0351**	**0213-0352**
YXR450FA Rhino 4x4 07-09	-	-	**0213-0351**	**0213-0352**
YFM550 Grizzly 4x4 09-11	**0213-0350**	**0213-0066**	-	-
YFM550 Grizzly 4x4 13-14	**0213-0350**	**0213-0066**	-	-
YFM550 Grizzly 4x4 (con EPS) 09	**0213-0350**	**0213-0066**	-	-
YFM550 Grizzly 4x4 (con EPS) 10-11	**0213-0350**	**0213-0066**	-	-
YFM550 Grizzly 4x4 (con EPS) 12	**0213-0350**	**0213-0066**	-	-
YFM550 Grizzly FI 4x4 09-11	-	-	**0213-0351**	**0213-0352**
YFM600 Grizzly 4x4 98-01	**0213-0067**	**0213-0065**	**0213-0351**	**0213-0352**
YFM660 Grizzly 4x4 02	**0213-0067**	**0213-0065**	**0213-0351**	**0213-0352**
YFM660F Grizzly 4x4 03 (con "68 LAC" stampato sull'alloggiamento esterno anteriore)	**0213-0067**	-	**0213-0351**	**0213-0352**
YFM660F Grizzly 4x4 03 (con "UJ 68" stampato sull'alloggiamento esterno anteriore)	**0213-0091**	-	**0213-0351**	**0213-0352**
YFM660F/FA Grizzly 4x4 04-07	**0213-0067**	-	**0213-0351**	**0213-0352**
YFM660F/FA Grizzly 4x4 08	**0213-0067**	-	**0213-0351**	**0213-0352**
YXR660 Rhino 4x4 04	**0213-0067**	**0213-0065**	**0213-0351**	**0213-0352**
YXR660 Rhino 4x4 05-07	**0213-0083**	**0213-0082**	**0213-0351**	**0213-0352**
YFM700 Grizzly 13-19	-	**0214-2828**	-	-
YFM700 Grizzly 4x4 07-11	**0213-0350**	**0213-0066**	**0213-0351**	**0213-0352**
YFM700 Grizzly 4x4 12	**0213-0350**	**0213-0066**	-	-
YFM700 Grizzly 4x4 13-15	**0213-0350**	**0214-2828**	-	-
YFM700 Grizzly 4x4 (con EPS) 08-12	**0213-0350**	**0213-0066**	-	-
YFM700 Grizzly SE 4x4 (con EPS) 15	**0213-0350**	**0214-2828**	-	-

I codici articolo in GRASSETTO GRIGIO sono novità 2024

CUFFIE SEMIASSE (CONT)

ANTERIORE (CONT)

APPLICAZIONI	COD. ART. ESTERNA STANDARD	COD. ART. INTERNA STANDARD	COD. ART. ESTERNA EXTREME COLD	COD. ART. INTERNA EXTREME COLD
YAMAHA (CONT)				
YFM700 Grizzly con EPS 16-24	**0213-0343**	0214-2828	-	-
YFM700 Grizzly SE (con EPS) 16-24	**0213-0343**	0214-2828	-	-
YFM700 Grizzly XT-R 20-24	-	0214-2828	-	-
YFM700 Kodiak 4x4 16-24	**0213-0350**	0214-2828	-	-
YFM700 Kodiak EPS/SE EPS 16-24	**0213-0350**	0214-2828	-	-
YXR700 Rhino FI 4x4 11	-	-	**0213-0351**	**0213-0352**
YXR700 Rhino SE 4x4 08-09	**0213-0083**	**0213-0065**	-	-
YXR700 Rhino Sport 4x4 11-13	-	**0213-0065**	-	-
YXR700 Rhino Sport 4x4 09	**0213-0083**	**0213-0065**	-	-
700 Viking 14-20	**0214-0820**	**0213-0065**	-	-
700 Viking EPS 14-22	**0214-0820**	**0213-0065**	-	-
700 Viking Ranch Edition 18-22	**0214-0820**	**0213-0065**	-	-
700 Viking SE 15-20	**0214-0820**	**0213-0065**	-	-
700 Viking VI15-16	**0214-0820**	**0213-0065**	-	-
700 Viking VI Ranch Edition 16-22	**0214-0820**	**0213-0065**	-	-
700 Viking VI EPS 15-22	**0214-0820**	**0213-0065**	-	-
700 Viking VI SE 15-17	**0214-0820**	**0213-0065**	-	-
700 Wolverine 16-18	**0214-0820**	**0213-0065**	-	-
700 Wolverine EPS 17-18	**0214-0820**	**0213-0065**	-	-
700 Wolverine R-SPEC EPS16-18	**0214-0820**	**0213-0065**	-	-
850 Wolverine X2 19-21	**0213-0343**	0214-2829	-	-
850 Wolvering X2 R-Spec/SE 19-23	**0213-0343**	0214-2829	-	-
850 Wolverine X2 R-Spec XT-R 20-23	**0213-0343**	0214-2829	-	-
850 Wolverine X4 18-23	**0213-0343**	0214-2829	-	-
850 Wolverine X4 SE 18-20	**0213-0343**	0214-2829	-	-
850 Wolverine X4 XT-R 20-23	**0213-0343**	0214-2829	-	-

POSTERIORE

APPLICAZIONI	COD. ART. ESTERNA STANDARD	COD. ART. INTERNA STANDARD	COD. ART. ESTERNA EXTREME COLD	COD. ART. INTERNA EXTREME COLD
ARCTIC CAT				
250 2x4 99-05	**0213-0092**	**0213-0072**	**0213-0351**	**0213-0352**
250 4x4 01-05	**0213-0092**	**0213-0072**	**0213-0351**	**0213-0352**
300 2x4 98-00	**0213-0092**	**0213-0072**	-	-
300 2x4 01-02	**0213-0092**	**0213-0072**	**0213-0351**	**0213-0352**
300 2x4 03	**0213-0073**	**0213-0074**	**0213-0351**	**0213-0352**
300 4x4 98-00	**0213-0092**	**0213-0072**	-	-
300 4x4 01-05	**0213-0092**	**0213-0072**	**0213-0351**	**0213-0352**
400i 2x4 02	**0213-0073**	**0213-0074**	**0213-0351**	**0213-0352**
400 2x4 03-04	**0213-0092**	**0213-0072**	**0213-0351**	**0213-0352**
400 2x4 05	**0213-0092**	**0213-0072**	-	-
400 4x4 03-07	**0213-0092**	**0213-0072**	**0213-0351**	**0213-0352**
400 4x4 08-10	**0213-0092**	**0213-0072**	-	-
400 4x4 FIS 98-02	-	-	**0213-0351**	**0213-0352**
400 TBX 4x4 05-06	-	-	**0213-0351**	**0213-0352**
400 TRV 4x4 06-10	-	-	**0213-0351**	**0213-0352**
450 EFI 4x4 11-12	-	-	**0213-0351**	**0213-0352**
450 H1 EFI 4x4 10	-	-	**0213-0351**	**0213-0352**
454 4x4 96-97	**0213-0073**	**0213-0074**	-	-
454 4x4 98 ((fino a n. 13000)	**0213-0073**	**0213-0074**	-	-
454 4x4 98 (da n. 13000)	**0213-0073**	**0213-0074**	-	-
493 4x4 98	**0213-0073**	**0213-0074**	-	-
500 4x4 14	**0213-0614**	**0213-0614**	-	-
500 4x4 99-02	-	-	**0213-0351**	**0213-0352**
500 4x4 03-07	**0213-0092**	**0213-0072**	**0213-0351**	**0213-0352**
550 4x4 14-16	**0213-0614**	-	-	-
500 4x4 Manuel 05-09	**0213-0092**	**0213-0072**	-	-
500 Prowler HDX 4x4 14-15	**0213-0614**	-	-	-
500 Prowler HDX LTD 4x4 14	**0213-0614**	-	-	-
500 Prowler HDX XT 4x4 14	**0213-0614**	-	-	-
500 4x4 08-09	**0213-0092**	**0213-0072**	-	-
500 4x4 FIS 02-09	-	-	**0213-0351**	**0213-0352**
500 TBX 4x4 05-06	**0213-0092**	**0213-0072**	**0213-0351**	**0213-0352**
500 TRV 4x4 14-15	**0213-0614**	-	-	-
500 TRV 4x4 05-08	**0213-0092**	**0213-0072**	**0213-0351**	**0213-0352**
500 XR 4x4 15	**0213-0614**	-	-	-
550 Alterra 4x4 16	**0213-0614**	-	-	-
550 4x4 11	-	-	**0213-0351**	**0213-0352**
550 H1 EFI 4x4 09-10	**0213-0092**	**0213-0072**	**0213-0351**	**0213-0352**
550S H1 4x4 10	**0213-0092**	**0213-0072**	-	-
550 H1 Prowler 4x4 09-10	**0213-0092**	**0213-0072**	**0213-0351**	**0213-0352**
550 Prowler 4x4 11	-	-	**0213-0351**	**0213-0352**
550 Prowler Flat Bed 4x4 09	**0213-0092**	**0213-0072**	-	-
550 Prowler XT 4x4 10	**0213-0092**	**0213-0072**	-	-
550 TRV 4x4 09-10	**0213-0092**	**0213-0072**	-	-

CUFFIE SEMIASSE continua alla pagina successiva.

I codici articolo in **GRASSETTO GRIGIO** sono novità 2024

CUFFIE SEMIASSE (CONT)

POSTERIORE (CONT)

APPLICAZIONI	COD. ART. ESTERNA STANDARD	COD. ART. INTERNA STANDARD	COD. ART. ESTERNA EXTREME COLD	COD. ART. INTERNA EXTREME COLD
ARCTIC CAT (CONT)				
550S TRV 4x4 10	**0213-0092**	**0213-0072**	-	-
550 TRV Limited EPS 4x4 13-15	**0213-0614**	-	-	-
550 TRV XT 4x4 13-14	**0213-0614**	-	-	-
550 TRV XT EPS 4x4 15	**0213-0614**	-	-	-
550 XR 4x4 15	**0213-0614**	-	-	-
550 XR Limited EPS 4x4 15	**0213-0614**	-	-	-
550 XR XT EPS 4x4 15	**0213-0614**	-	-	-
550 XT 4x4 13-14	**0213-0614**	**0213-0614**	-	-
570 Alterra Std / EPS / SE EPS 20-21	**0213-0614**	**0213-0614**	-	-
650 H1 4x4 05-10 (ecc. Mud Pro)	**0213-0092**	**0213-0072**	**0213-0351**	**0213-0352**
650 H1 Prowler XT 06-09	**0213-0092**	**0213-0072**	**0213-0351**	**0213-0352**
650 TBX 4x4 07-09	**0213-0092**	**0213-0072**	**0213-0351**	**0213-0352**
650 TRV 4x4 07-09	**0213-0092**	**0213-0072**	**0213-0351**	**0213-0352**
650 V2 4x4 04-06	**0213-0092**	**0213-0072**	**0213-0351**	**0213-0352**
700 4x4 11	-	-	**0213-0351**	**0213-0352**
700 4x4 14	**0213-0614**	-	-	-
700 Alterra 4x4 16-18	**0213-0614**	-	-	-
700 Alterra Mud Pro 16-18	**0213-0613**	**0213-0613**	-	-
700 Alterra TBX 16-18	**0213-0614**	**0213-0614**	-	-
700 Alterra VLX Std/EPS 18	**0213-0614**	**0213-0614**	-	-
700 Diesel 4x4 01-10	**0213-0092**	**0213-0072**	**0213-0351**	**0213-0352**
700 Diesel Super Duty 4x4 15	**0213-0614**	-	-	-
700 EFI cambio autom. 4x4 06	-	-	**0213-0351**	**0213-0352**
700 EFI cambio autom. 4x4 07-08	**0213-0092**	**0213-0072**	**0213-0351**	**0213-0352**
700 H1 EFI 4x4 08-10	**0213-0092**	**0213-0072**	**0213-0351**	**0213-0352**
700S H1 cambio autom. 4x4 10	**0213-0092**	**0213-0072**	-	-
700 H1 Prowler XTX 4x4 08	**0213-0092**	**0213-0072**	-	-
700 Prowler XT 4x4 09	**0213-0092**	**0213-0072**	-	-
700 Prowler 4x4 11	-	-	**0213-0351**	**0213-0352**
700 H1 Mud Pro 4x4 09-10	**0213-0092**	**0213-0072**	-	-
700 H1 Mud Pro LTD EPS 4x4 15	**0213-0613**	**0213-0613**	-	-
700 H1 Prowler HDX/XT EPS 4x4 15	**0213-0614**	**0213-0614**	-	-
700 H1 Prowler XT EPS 4x4 16	**0213-0614**	**0213-0614**	-	-
700 TBX 4x4 14-15	**0213-0614**	-	-	-
700 TBX 4x4 10	**0213-0092**	**0213-0072**	-	-
700 TRV 4x4 10	**0213-0092**	**0213-0072**	-	-
700 TRV 4x4 08-11	-	-	**0213-0351**	**0213-0352**
700 TRV Crusier 4x4 08-10	**0213-0092**	**0213-0072**	-	-
700 TRV LE 4x4 08	**0213-0092**	**0213-0072**	-	-
700 TRV Limited EPS 4x4 15	**0213-0614**	**0213-0614**	-	-
700 Wildcat Trail 4x4 15-18	**0213-0613**	**0213-0613**	-	-
700 Wildcat Trail LTD EPS 4x4 15-18	**0213-0613**	**0213-0613**	-	-
700 Wildcat Trail XT 4x4 15-18	**0213-0613**	**0213-0613**	-	-
700 XR 4x4 15	**0213-0614**	**0213-0614**	-	-
700 XR LTD EPS 4x4 15	**0213-0614**	**0213-0614**	-	-
700 XR EPS 4x4 15	**0213-0614**	**0213-0614**	-	-
1000 Mud Pro 4x4 10	**0213-0092**	**0213-0072**	-	-
1000 Mud Pro Limited 13-14	**0213-0613**	**0213-0613**	-	-
1000 Mud Pro Limited EPS 4x4 15	**0213-0613**	**0213-0613**	-	-
1000 Prowler Baja XTZ 4x4 09	**0213-0092**	**0213-0072**	-	-
1000 Prowler 4x4 09-11	-	-	**0213-0351**	**0213-0352**
1000 Prowler XT EPS 4x4 15	**0213-0613**	**0213-0613**	-	-
1000 Prowler XTZ 4x4 09-10	**0213-0092**	**0213-0072**	**0213-0351**	**0213-0352**
1000 Thundercat 4x4 08-10	**0213-0092**	**0213-0072**	-	-
1000 TRV 4x4 09-10	**0213-0092**	**0213-0072**	**0213-0351**	**0213-0352**
1000 TRV Cruiser 4x4 09-10	**0213-0092**	**0213-0072**	-	-
1000 TRV Limited 4x4 14	**0213-0613**	-	-	-
1000 TRV Limited EPS 4x4 15	**0213-0613**	**0213-0613**	-	-
1000 TRV XT EPS 4x4 15	**0213-0613**	**0213-0613**	-	-
1000 Wildcat EPS 4x4 15-18	**0213-0613**	**0213-0613**	-	-
1000 Wildcat X EPS 15-18	**0213-0613**	**0213-0613**	-	-
1000 Wildcat X Limited 15-18	**0213-0613**	**0213-0613**	-	-
1000 Wildcat 4 4x4 13-14	**0213-0613**	-	-	-
1000 Wildcat 4 X 4x4 14-18	**0213-0613**	-	-	-
1000 Wildcat 4 X Limited EPS 15-18	**0213-0613**	**0213-0613**	-	-
1000 Wildcat X 4x4 13-16	**0213-0613**	-	-	-
1000 XT EPS 4x4 15-16	**0213-0613**	**0213-0613**	-	-
BOMBARDIER/CAN-AM				
Outlander 330 HO 2x4 04-05	-	-	**0213-0351**	**0213-0352**
Outlander 330 HO 4x4 04-05	-	-	**0213-0351**	**0213-0352**
Outlander 400/Max 4x4 11	-	-	**0213-0351**	**0213-0352**
Outlander 400 Max STD/XT 4x4 08	-	**0213-0348**	-	-
Outlander 400 HO 4x4 03-10	-	-	**0213-0351**	**0213-0352**
Outlander 400 HO Max 4x4 04-10	-	-	**0213-0351**	**0213-0352**
Outlander 400 HO Max XT/XT 06-07	-	-	**0213-0351**	**0213-0352**

I codici articolo in GRASSETTO GRIGIO sono novità 2024

CUFFIE SEMIASSE (CONT)

POSTERIORE (CONT)

APPLICAZIONI	COD. ART. ESTERNA STANDARD	COD. ART. INTERNA STANDARD	COD. ART. ESTERNA EXTREME COLD	COD. ART. INTERNA EXTREME COLD
BOMBARDIER/CAN-AM (CONT)				
Outlander 400 Max Std/XT 4x4 14	**0214-0588**	**0214-0588**	-	-
Outlander 450 L Std/DPS 16	**0214-0820**	**0213-0616**	-	-
Outlander 450 Std/DPS/Hunting Ed 17-23	**0214-0820**	**0213-0616**	-	-
Outlander 450 Max L Std/DPS 16	**0214-0820**	**0213-0616**	-	-
Outlander 450 Max Std/DPS 17-23	**0214-0820**	**0213-0616**	-	-
Outlander 500 Std/DPS/XT 4x4 13-14	**0214-0588**	**0214-0588**	-	-
Outlander 500/Max 4x4 11	-	-	**0213-0351**	**0213-0352**
Outlander 500 HO 4x4 07	-	-	-	-
Outlander 500 HO EFI/XT4x4 07-10	-	-	**0213-0351**	**0213-0352**
Outlander 500 HO EFI Max/XT 4x4 07	-	-	**0213-0351**	**0213-0352**
Outlander 500 Max Std/DPS/XT 4x4 13-14	**0214-0588**	**0214-0588**	-	-
Renegade 500 4x4 08-11	-	-	**0213-0351**	**0213-0352**
Renegade 500 4x4 13-14	**0214-0588**	**0214-0588**	-	-
Outlander 500 HO 4x4 07	**0213-0347**	**0213-0347**	-	-
Outlander 570 Std/DPS/XT/Hunter Edition 17-23	**0214-0820**	**0213-0616**	-	-
Outlander 570 DPS/XT 4x4 16	**0214-0587**	**0214-0587**	-	-
Outlander L 570 Std/DPS/LE 16	**0214-0820**	**0214-0820**	-	-
Outlander 570 L XMR 4x4 16	**0214-0587**	**0214-0587**	-	-
Outlander 570 Max/DPS/XT 4x4 16	**0214-0587**	**0214-0587**	-	-
Outlander 570 Max/DPS/XT 4x4 17-23	**0214-0820**	**0213-0616**	-	-
Outlander 570 Max L Std/DPS 16	**0214-0820**	-	-	-
Outlander 570 MR	**0214-0587**	**0214-0587**	-	-
Outlander 570 XMR 18-23	**0214-0587**	**0214-0587**	-	-
Renegade 570 4x4 16	**0214-0587**	**0214-0587**	-	-
Renegade 570 17	**0214-0820**	-	-	-
Renegade 570 18-21	**0214-0587**	**0214-0587**	-	-
Renegade 570 XMR 17-21	**0214-0587**	**0214-0587**	-	-
Outlander 650/DPS/XT/North Edition 4x4 13-19	**0214-0588**	**0214-0588**	-	-
Outlander 650/Max 4x4 11	-	-	**0213-0351**	**0213-0352**
Outlander 650 Max/DPS/XT 4x4 13-17	**0214-0588**	**0214-0588**	-	-
Outlander 650 HO EFI 4x4 06-07	**0213-0347**	**0213-0347**	-	-
Outlander 650 HO EFI/XT 4x4 07-10	-	-	**0213-0351**	**0213-0352**
Outlander 650 HO EFI Max/Max XT 07-10	-	-	**0213-0351**	**0213-0352**
Outlander 650 XMR 4x4 13-16	**0214-0588**	**0214-0588**	-	-
Outlander Max 650 XMR 17-21	**0214-0588**	**0214-0588**	-	-
Outlander 650 6x6 15-23	**0214-0588**	**0214-0588**	-	-
Renegade 650/XMR 23	**0214-0587**	**0214-0587**	-	-
Commander 700 DPS/XT 22 23	**0214-0587**	-	-	-
Defender/Traxter 700 HD7/DPS/ Max 22-23	**0214-0587**	-	-	-
Maverick 700 Trail/DPS 22-23	**0214-0587**	-	-	-
Commander 800 4x4 11	-	-	**0213-0351**	**0213-0352**
Commander 800 Std/DPS/XT 4x4 13-14	**0214-0588**	**0214-0588**	-	-
Commander 800 Std/DPS/XT 4x4 (prodotto dal 14/11) 15	**0214-0588**	**0214-0588**	-	-
Commander 800 Std/DPS/XT 4x4 (prodotto prima del 14/10) 15	**0214-0588**	**0214-0588**	-	-
Commander 800 Std/DPS/XT 4x4 16-19	**0214-0588**	**0214-0588**	-	-
Commander Max 800 DPS 17-20	**0214-0587**	**0214-0587**	-	-
Defender/Traxter HD8 800 Std/DPS/XT Cab 4x4 17-21	**0214-0587**	**0214-0587**	-	-
Defender/Traxter Max HD8 800 Std/DPS/XT 4x4 17-21	**0214-0587**	**0214-0587**	-	-
Maverick Trail 800 Std/DPS 18-21	**0214-0587**	**0214-0587**	-	-
Outlander 800 HO EFI 06-07	**0213-0347**	**0213-0347**	**0213-0351**	**0213-0352**
Outlander 800 HO EFI 08-10	-	-	**0213-0351**	**0213-0352**
Outlander 800 HO EFI XT 06-10	-	-	**0213-0351**	**0213-0352**
Outlander 800 HO EFI Max/Max XT 06-08	-	-	**0213-0351**	**0213-0352**
Outlander 800 Std/DPS/XT/XT-P 4x4 13-15	**0214-0588**	**0214-0588**	-	-
Outlander 800 XMR 4x4 15	**0214-0588**	**0214-0588**	-	-
Outlander 800 R/Max 4x4 11	-	-	**0213-0351**	**0213-0352**
Outlander 800 Max Std/DPS/XT/XT-P 4x4 13-15	**0214-0588**	**0214-0588**	-	-
Renegade 800 4x4 07	**0213-0347**	**0213-0347**	-	-
Renegade/Renegade X 800 4x4 07-10	-	-	**0213-0351**	**0213-0352**
Renegade 800 R/Max 4x4 11	-	-	**0213-0351**	**0213-0352**
Renegade 800 Std 4x4 13-15	**0214-0588**	**0214-0588**	-	-
Renegade 800 XXC 4x4 13-15	**0214-0588**	**0214-0588**	-	-
Renegade 800 XXC 4x4 11	-	-	**0213-0351**	**0213-0352**
Outlander 850 DPS/XT/XT-P/North Edition 4x4 16-23	**0214-0587**	**0214-0587**	-	-
Outlander 850 Max XT/XT-P/North Edition 4x4 16-23	**0214-0587**	**0214-0587**	-	-
Outlander 850 XMR 4x4 16-22	**0214-0587**	**0214-0587**	-	-
Renegade 850 STD 4x4 16-22	**0214-0587**	**0214-0587**	-	-
Renegade 850 XXC 4x4 16-22	**0214-0587**	**0214-0587**	-	-
Defender/Traxter HD9 900/Cab/DPS/XT 22-23	**0214-0587**	-	-	-
Maverick X3 Turbo DS (135 CV) 23-24	**0214-2847**	**0214-2847**	-	-
Maverick X3 Turbo Max RS (135 CV) 24	**0214-2847**	**0214-2847**	-	-
Maverick X3 Turbo Max/DS (120 CV) 18-22	**0214-2847**	**0214-2847**	-	-
Maverick X3 Turbo R Max/XDS/XRS (172 CV) 18-21	**0214-2847**	**0214-2847**	-	-
Maverick X3 Turbo R Std / XDS / XRS (172 CV) 18-21	**0214-2847**	**0214-2847**	-	-
Maverick X3 Turbo R XMR (172 CV) 18-19	**0214-2847**	**0214-2847**	-	-

CUFFIE SEMIASSE continua alla pagina successiva.

I codici articolo in **GRASSETTO GRIGIO** sono novità 2024

CUFFIE SEMIASSE (CONT)

POSTERIORE (CONT)

APPLICAZIONI	COD. ART. ESTERNA STANDARD	COD. ART. INTERNA STANDARD	COD. ART. ESTERNA EXTREME COLD	COD. ART. INTERNA EXTREME COLD
BOMBARDIER/CAN-AM (CONT)				
Maverick X3 Turbo R XRC (172 CV) 18-19	0214-2847	0214-2847	-	-
Maverick X3 Turbo RR Max/DS/RS/XDS/XRC/XRS/XRS con Smart Shox/ XMR (195/200 CV) 20-24	0214-2847	0214-2847	-	-
Maverick X3 Turbo RR/DS/RS/XDS/XMR 64"/XMR 72"/XRC/XRC 64"/ XRC 72"/XRS/XRS con Smart Shox/XMR (195/200 CV) 20-24	0214-2847	0214-2847	-	-
Maverick X3 Turbo RS (135 CV) 24	0214-2847	0214-2847	-	-
Maverick X3 Turbo/DS/XDS (120 CV) 18-22	0214-2847	0214-2847	-	-
Maverick X3 Turbo/XDS/XRS (154 CV) 17	0214-2847	0214-2847	-	-
Maverick X3 Turbo XMR (120 CV) 18-21	0214-2847	0214-2847	-	-
Maverick X3 Turbo XRC (120 CV) 18-21	0214-2847	0214-2847	-	-
Commander 1000 DPS/XT/XT-P/Hunter 16-23	**0214-0587**	**0214-0587**	-	-
Commander 1000 DPS/XT/XT-P/Ltd (prodotto dal 14/11) 15	**0214-0588**	**0214-0588**	-	-
Commander 1000 DPS/XT/XT-P/Ltd 4x4 14	**0214-0588**	**0214-0588**	-	-
Commander 1000 Std/DPS/X/XT/Ltd 4x4 13	**0214-0588**	**0214-0588**	-	-
Commander 1000 Max DPS/XT/Ltd (prodotto dal 14/11) 15	**0214-0588**	**0214-0588**	-	-
Commander 1000 Max DPS/XT/Ltd (prodotto prima del 14/10) 15	**0214-0588**	**0214-0588**	-	-
Commander 1000 Max DPS/XT/Ltd 16-23	**0214-0587**	**0214-0587**	-	-
Commander 1000 4x4 11	-	-	**0213-0351**	**0213-0352**
Defender/Traxter HD 1000 XMR 19-23	**0214-0587**	**0214-0587**	-	-
Defender/Traxter HD10 1000 Std/DPS/XT/XR Cab/Hunter 17-23	**0214-0587**	**0214-0587**	-	-
Defender/Traxter HD10 1000 Std/DPS/XT/XR Cab 4x4 16-19	**0214-0587**	**0214-0587**	-	-
Defender/Traxter Max HD10 1000 DPS/XT Cab 17-19	**0214-0587**	**0214-0587**	-	-
Maverick 1000/DPS 4x4 (senza Turbo) 16	**0214-0587**	**0214-0587**	-	-
Maverick 1000/XRS/SRS DPS 4x4 14-15	**0214-0588**	**0214-0588**	-	-
Maverick 1000 4x4 13	**0214-0588**	**0214-0588**	-	-
Maverick 1000 XDS 4x4 (senza Turbo) 16	**0214-0587**	**0214-0587**	-	-
Maverick 1000 XDS Turbo 16	**0214-0587**	**0214-0587**	-	-
Maverick 1000 XMR DPS 4x4 15	**0214-0587**	**0214-0587**	-	-
Maverick 1000 XXC DPS 4x4 14-15	**0214-0588**	**0214-0588**	-	-
Maverick 1000 Max Std/XRS DPS 4x4 14-15	**0214-0588**	**0214-0588**	-	-
Maverick 1000 Max XDS DPS (Turbo) 4x4 15	**0214-0588**	**0214-0588**	-	-
Maverick 1000 Max DPS 4x4 (senza Turbo) 16	**0214-0587**	**0214-0587**	-	-
Maverick 1000 Max XDS 4x4 (senza Turbo) 16	**0214-0587**	**0214-0587**	-	-
Maverick 1000 Max XDS Turbo 4x4 16	**0214-0587**	**0214-0587**	-	-
Maverick 1000 Sport Std/DPS (75 CV) 19-21	**0214-0587**	**0214-0587**	-	-
Maverick 1000 Sport R DPS (100 CV) 19-21	**0214-0587**	**0214-0587**	-	-
Maverick 1000 Sport XMR 19-23	**0214-0587**	**0214-0587**	-	-
Maverick 1000 Sport XRC 19-23	**0214-0587**	**0214-0587**	-	-
Maverick 1000 Sport Max 19-23	**0214-0587**	**0214-0587**	-	-
Maverick 1000 Trail Std/DPS 18-23	**0214-0587**	**0214-0587**	-	-
Maverick 1000 X RS Turbo 4x4 16	**0214-0587**	**0214-0587**	-	-
Maverick 1000 XC 4x4 16	**0214-0587**	**0214-0587**	-	-
Maverick 1000 XXC 4x4 16	**0214-0587**	**0214-0587**	-	-
Outlander 1000 DPS/XT/XT-P/Hunting Edition 4x4 13-19	**0214-0588**	**0214-0588**	-	-
Outlander 1000 6x6 15-21	**0214-0588**	**0214-0588**	-	-
Outlander 1000 Max DPS/XT/XT-P 4x4 13-23	**0214-0588**	**0214-0588**	-	-
Outlander 1000 Max Ltd 4x4 13-23	**0214-0588**	**0214-0588**	-	-
Outlander 1000 Max XMR 4x4 13-23	**0214-0588**	**0214-0588**	-	-
Outlander 1000 XXC 18-23	**0214-0587**	**0214-0587**	-	-
Renegade 1000 Std/XXC 4x4 13-23	**0214-0588**	**0214-0588**	-	-
Renegade 1000 XMR 4x4 16-23	**0214-0587**	**0214-0587**	-	-
CLUB CAR				
XRT 950 2x4 (tutti)	**0213-0073**	**0213-0074**	**0213-0351**	**0213-0352**
XRT 950 4x4 (tutti)	-	-	**0213-0351**	**0213-0352**
XRT 950 EX 4x4 (tutti)	-	-	**0213-0351**	**0213-0352**
CUB CADET				
Veicolo utility 2x4 (tutti)	-	-	**0213-0351**	**0213-0352**
Veicolo utility 4x4 (tutti)	**0213-0073**	**0213-0074**	**0213-0351**	**0213-0352**
Veicolo utility diesel 4x4 (tutti)	**0213-0073**	**0213-0074**	**0213-0351**	**0213-0352**
HONDA				
TRX650 Rincon 4x4 03-05	**0213-0085**	**0213-0088**	**0213-0351**	**0213-0352**
TRX650 Rincon GPScape 4x4 05	-	-	**0213-0351**	**0213-0352**
TRX680 Rincon 4x4 06-08	**0213-0085**	**0213-0088**	**0213-0351**	**0213-0352**
TRX680 Rincon 4x4 09-16	**0213-0085**	**0213-0088**	-	-
TRX700 Rincon 4x4 06-11	-	-	**0213-0351**	**0213-0352**
TRX700 Rincon GPScape 4x4 06-10	-	-	**0213-0351**	**0213-0352**
JOHN DEERE				
Gator XUV 620i 4x4 (tutti)	-	-	**0213-0351**	**0213-0352**
Gator XUV 850D 4x4 (tutti)	-	-	**0213-0351**	**0213-0352**
KAWASAKI				
KVF650 Brute Force 4x4i 06-08	**0213-0083**	-	-	-
KVF650 Brute Force 4x4 (IRS) 06-07	-	-	**0213-0351**	**0213-0352**
KVF650 Brute Force 4x4i 06-08	**0213-0083**		**0213-0351**	**0213-0352**
KVF650 Brute Force 4x4i 09	**0213-0365**	**0213-0082**	**0213-0351**	**0213-0352**
KVF650 Brute Force 4x4i 10-11	-	-	**0213-0351**	**0213-0352**

I codici articolo in GRASSETTO GRIGIO sono novità 2024

CUFFIE SEMIASSE (CONT)

POSTERIORE (CONT)

APPLICAZIONI	COD. ART. ESTERNA STANDARD	COD. ART. INTERNA STANDARD	COD. ART. ESTERNA EXTREME COLD	COD. ART. INTERNA EXTREME COLD
KAWASAKI (CONT)				
KVF650 Brute Force 4x4i 12	**0213-0365**	**0213-0082**	-	-
KVF750 Brute Force 4x4i 05-07	**0213-0083**	-	**0213-0351**	**0213-0352**
KVF750 Brute Force 4x4 (IRS) 05-07	-	-	**0213-0351**	**0213-0352**
KVF750 Brute Force 4x4i 08-11	**0213-0365**	**0213-0082**	**0213-0351**	**0213-0352**
KVF750 Brute Force 4x4i 12-17	**0213-0365**	**0213-0082**	-	-
Mule Pro-DX Diesel/EPS/LE 16-17	**0214-2851**	-	-	-
Mule Pro-DX Diesel/EPS/Ranch 16-21	**0214-2851**	-	-	-
Mule Pro-DXT Diesel EPS 16-23	**0214-2851**	-	-	-
Mule Pro-DXT FE EPS 24	**0214-2850**	-	-	-
Mule Pro-FX/EPS/LE EPS 16-23	**0214-2851**	-	-	-
Mule Pro-FXR 18-23	**0214-2851**	-	-	-
Mule Pro-FXT/EPS/LE EPS 15-21	**0214-2850**	-	-	-
Mule 1000 Pro-FX HD 24	**0214-2850**	-	-	-
Mule 1000 Pro-FXR 24	**0214-2850**	-	-	-
Mule 1000 Pro-FXR LE 24	**0214-2850**	-	-	-
Mule 1000 Pro-FXT LE/Platinum/Ranch 24	**0214-2850**	-	-	-
KYMCO				
375 Maxxer IRS 4x4 09-11	-	-	**0213-0351**	**0213-0352**
375 MXU 4x4 09	-	-	**0213-0351**	**0213-0352**
450i Maxxer 4x4 11	-	-	**0213-0351**	**0213-0352**
500 MXU IRS 4x4 10-11	-	-	**0213-0351**	**0213-0352**
500 UXV 4x4 (tutti)	-	-	**0213-0351**	**0213-0352**
POLARIS				
Sportsman 300 4x4 08-10	**0213-0067**	**0213-0065**	**0213-0351**	**0213-0352**
Ranger 325 ETX 4x4 15-16	**0213-0225**	**0213-0226**	-	-
Sportsman 325 ACE 4x4 15-16	**0213-0225**	**0213-0226**	-	-
Sportsman 335 4x4 99	-	-	**0213-0351**	**0213-0352**
Sportsman 335 4x4 00 (alcuni modelli utilizzano giunti universali)	**0213-0080**	**WE135535**	**0213-0351**	**0213-0352**
Ranger 400 4x4 10	**0213-0225**	**0213-0226**	**0213-0351**	**0213-0352**
Ranger 400 4x4 11	-	-	**0213-0351**	**0213-0352**
Ranger 400 4x4 12	-	**0213-0226**	-	-
Ranger 400 EV 4x4 10-13	**0213-0225**	**0213-0226**	-	-
Sportsman 400 4x4 11-14	**0213-0067**	**0214-0818**	-	-
Sportsman 400 4x4 01-02	**0213-0080**	**WE135535**	**0213-0351**	**0213-0352**
Sportsman 400 4x4 03-05	**WE135530**	**WE135535**	**0213-0351**	**0213-0352**
Sportsman 400 4x4 06-11	-	-	**0213-0351**	**0213-0352**
Sportsman 400 HO 4x4 08-10	**0213-0067**	**0213-0065**	-	-
Sportsman 450 4x4 06-07 (prima del 25/07/06)	**0213-0225**	**0213-0226**	**0213-0351**	**0213-0352**
Sportsman 450 4x4 06-07 (dopo il 25/07/06)	**0213-0225**	**0213-0226**	**0213-0351**	**0213-0352**
Sportsman 450 HO 4x4 16	**0213-0067**	**0214-0818**	-	-
Sportsman 450 HO 4x4 / EPS 18-19	**0213-0349**	**0213-0349**	-	-
Sportsman 450 HO 17 (dopo il 29/08/16)	**0213-0067**	**0214-0818**	-	-
Sportsman 450 HO EPS 17 (dopo il 29/08/16)	**0213-0067**	**0214-0818**	-	-
500 ACE 18-19	**0213-0225**	**0213-0226**	-	-
Outlaw 500 2x4 06-07 (con IRS)	**WE130020**	**0213-0457**	-	-
Outlaw 500 4x4 06-07	-	-	**0213-0351**	**0213-0352**
Ranger 500 17	**0213-0225**	**0213-0226**	-	-
Ranger 500 2x4 05-06	**0213-0225**	**0213-0226**	-	-
Ranger 500 2x4 07	-	-	**0213-0351**	**0213-0352**
Ranger 500/2x4 08-09	**0214-0587**	**0214-0588**	-	-
Ranger 500 4x4 04	**0213-0225**	**0213-0226**	-	-
Ranger 500 4x4 05-06	**0213-0225**	**0213-0226**	**0213-0351**	**0213-0352**
Ranger 500 4x4 07	**0213-0225**	**0213-0226**	-	-
Ranger 500 Crew 4x4 11-13	**0213-0225**	**0213-0226**	**0213-0351**	**0213-0352**
Ranger 500 EFI 4x4 06-07	**0213-0225**	**0213-0226**	**0213-0351**	**0213-0352**
Ranger 500 EFI 4x4 09	**0214-0587**	**0214-0588**	**0213-0351**	**0213-0352**
Ranger 500 EFI 4x4 11-13	**0213-0225**	**0213-0226**	**0213-0351**	**0213-0352**
Ranger 500 HO 4x4 10	**0214-0587**	**0214-0588**	-	-
Ranger 500 LE EFI 4x4 13	**0213-0225**	**0213-0226**	-	-
Ranger 500 Crew LE 4x4 13	**0213-0225**	**0213-0226**	-	-
Sportsman 500 4x4 98-01	**0213-0080**	**WE135535**	**0213-0351**	**0213-0352**
Sportsman 500 4x4 02	-	-	**0213-0351**	**0213-0352**
Sportsman 500 EFI 4x4 06	**0213-0225**	**0213-0226**	**0213-0351**	**0213-0352**
Sportsman 500 EFI 4x4 07 (prima del 25/07/06)	**0213-0225**	**0213-0226**	**0213-0351**	**0213-0352**
Sportsman 500 EFI 4x4 07 (dopo il 25/07/06)	**0213-0225**	**0213-0226**	**0213-0351**	**0213-0352**
Sportsman 500 EFI 4x4 08-09	**0214-0587**	**0214-0588**	**0213-0351**	**0213-0352**
Sportsman 500 EFI Touring 4x4 08-09	**0214-0587**	**0214-0588**	**0213-0351**	**0213-0352**
Sportsman 500 HO 4x4 01-02	**0213-0080**	**WE135535**	**0213-0351**	**0213-0352**
Sportsman 500 HO 4x4 03-05	**WE135530**	**WE135535**	**0213-0351**	**0213-0352**
Sportsman 500 HO 4x4 06	**0213-0225**	**0213-0226**	**0213-0351**	**0213-0352**
Sportsman 500 HO 4x4 08-10	**0214-0587**	**0214-0588**	**0213-0351**	**0213-0352**
Sportsman 500 HO 4x4 08-11	-	-	**0213-0351**	**0213-0352**
Sportsman 500 HO Touring 4x4 10	**0214-0587**	**0214-0588**	**0213-0351**	**0213-0352**
Sportsman 500 HO Touring 4x4 11	-	-	**0213-0351**	**0213-0352**

CUFFIE SEMIASSE continua alla pagina successiva.

I codici articolo in **GRASSETTO GRIGIO** sono novità 2024

CUFFIE SEMIASSE (CONT)

POSTERIORE (CONT)

APPLICAZIONI	COD. ART. ESTERNA STANDARD	COD. ART. INTERNA STANDARD	COD. ART. ESTERNA EXTREME COLD	COD. ART. INTERNA EXTREME COLD
POLARIS (CONT)				
Sportsman 500 X2 4x4 06	-	-	**0213-0351**	**0213-0352**
Sportsman 500 X2 4x4 06-07 (prima del 25/07/06)	**0213-0225**	**0213-0226**	-	-
Sportsman 500 X2 4x4 06-07 (dopo il 25/07/06)	**0213-0225**	**0213-0226**	-	-
Sportsman 500 X2 4x4 08-09	**0214-0587**	**0214-0588**	-	-
Sportsman 500 X2 EFI 4x4 07-09	-	-	**0213-0351**	**0213-0352**
Worker 500 4x4 99	**0213-0080**	**WE135535**	-	-
Xplorer 500 4x4 97	-	-	**0213-0351**	**0213-0352**
Sportsman 550 con EPS 4x4 10-14	**0214-0820**	**0214-0819**	-	-
Sportsman 550 LE con EPS 4x4 13-14	**0214-0820**	**0214-0819**	-	-
Outlaw 525 2x4 07-09 (con IRS)	**WE130020**	**0213-0457**	-	-
Sportsman 550 4x4 11	**0214-0820**	**0214-0819**	**0213-0351**	**0213-0352**
Sportsman 550 Touring 4x4 10-11	**0214-0820**	**0214-0819**	**0213-0351**	**0213-0352**
Sportsman 550 XP 4x4 09	**0214-0587**	**0214-0588**	**0213-0351**	**0213-0352**
Sportsman 550 XP 4x4 10	-	-	**0213-0351**	**0213-0352**
Sportsman 550 XP 4x4 10 (ecc. EPS)	**0214-0587**	**0214-0588**	**0213-0351**	**0213-0352**
Sportsman 550 X2 4x4 10	**0214-0820**	**0214-0819**	**0213-0351**	**0213-0352**
570 ACE 18-19	**0213-0225**	**0213-0226**	-	-
Ranger 570 Full Size/EPS 4x4 15-16	**0214-0816**	**0214-0818**	-	-
Ranger 570 Full-Size 17	**0213-0225**	**0213-0226**	-	-
Ranger 570 Full-Size 18-20	**WE135535**	-	-	-
Ranger 570 Full-Size 21-23	-	**WE135535**	-	-
Ranger 570 Mid Size 4x4 14-16	**0213-0225**	**0213-0226**	-	-
Ranger 570 LE Mid Size 14	**0213-0225**	**0213-0226**	-	-
Ranger 570 Crew Full-Size EPS 4x4 15	**0213-0225**	**0213-0226**	-	-
Ranger 570 Crew Full-Size 22-23	-	**WE135535**	-	-
Ranger 570 Crew Mid Size 4x4 14-15	**0213-0225**	**0213-0226**	-	-
Ranger 570 Crew LE Mid Size 4x4 14	**0213-0225**	**0213-0226**	-	-
Ranger 570 Crew EPS Mid Size 4x4 15	**0213-0225**	**0213-0226**	-	-
Ranger 570-4 Crew Mid Size/EPS 4x4 16	**0213-0225**	**0213-0226**	-	-
Ranger 570-6 Crew Full Size/EPS 16	**0214-0816**	**0214-0818**	-	-
Ranger 570 SP/Crew/Northstar/Premium 22-23	-	**WE135535**	-	-
Ranger 570 XP Full-Size/EPS 16	**0214-0816**	**0214-0818**	-	-
RZR 570 (50") 4x4 12-19	**0213-0225**	**0213-0226**	-	-
RZR 570 4x4 EPS 13-14	**0213-0225**	**0213-0226**	-	-
RZR 570 LE 4x4 14	**0213-0225**	**0213-0226**	-	-
RZR S 570 (60") 17	**0214-0816**	-	-	-
RZR 570 Trail EPS 50" 4x4 15-19	**0213-0225**	**0213-0226**	-	-
Sportsman 570 ACE 4x4 15	**0213-0225**	**0213-0226**	-	-
Sportsman 570 ACE SP 4x4 15-17	**0213-0225**	**0213-0226**	-	-
Sportsman 570 17 (dopo 29/08/16)	**0214-0816**	**0214-0818**	-	-
Sportsman 570 (senza EBS) 4x4 14-16	**0214-0816**	**0214-0818**	-	-
Sportsman 570 (EBS) 4x4 14-16	**0214-0816**	**0214-0818**	-	-
Sportsman 570 EPS (senza EBS) 4x4 14-15	**0214-0816**	**0214-0818**	-	-
Sportsman 570 EPS (EBS) 4x4 14-15	**0214-0816**	**0214-0818**	-	-
Sportsman 570 EPS 17 (dopo il 29/08/16)	**0214-0816**	**0214-0818**	-	-
Sportsman 570 Touring 4x4 14-16	**0214-0816**	**0214-0818**	-	-
Sportsman 570 EPS (EBS) 4x4 15	**0214-0816**	**0214-0818**	-	-
Sportsman 570 SP EPS 4x4 15-16	**0214-0816**	**0214-0818**	-	-
Sportsman 570 SP EPS 4x4 17 (dopo il 19/08/16)	**0214-0816**	**0214-0818**	-	-
Sportsman 570 Touring 17 (dopo il 29/08/16)	**0214-0816**	**0214-0818**	-	-
Sportsman 570 Touring EPS 4x4 15-16	**0214-0816**	**0214-0818**	-	-
Sportsman 570 Touring EPS 17 (dopo il 29/08/16)	**0214-0816**	**0214-0818**	-	-
Sportsman 570 Touring SP 17 (dopo il 29/08/16)	**0214-0816**	**0214-0818**	-	-
Sportsman 570 X2 EPS 4x4 15-16	**0214-0816**	**0214-0818**	-	-
Sportsman 570 X2 EPS 17 (dopo il 29/08/16)	**0214-0816**	**0214-0818**	-	-
Sportsman 570 Big Boss EPS 6x6 17 (semiasse centrale)	**0214-0816**	**0214-0818**	-	-
(semiasse posteriore)	**0214-0816**	**0214-0818**	-	-
Sportsman 600 4x4 03-05	**WE135530**	**WE135535**	**0213-0351**	**0213-0352**
MV7 700 4x4 05	**WE135530**	**0213-0226**	**0213-0351**	**0213-0352**
MV7 700 4x4 06-07 (prima del 25/07/06)	**0213-0225**	**0213-0226**	-	-
MV7 700 4x4 07 (dopo il 25/07/06)	**0213-0225**	**0213-0226**	-	-
Ranger 700 Crew 4x4 08-09	**0214-0587**	**0214-0588**	**0213-0351**	**0213-0352**
Ranger 700 HD 4x4 09	**0214-0587**	**0214-0588**	-	-
Ranger 700 XP 4x4 05-07	**0213-0225**	**0213-0226**	**0213-0351**	**0213-0352**
Ranger 700 XP 4x4 08-09	**0214-0587**	**0214-0588**	**0213-0351**	**0213-0352**
Ranger 700 EFI 6x6 06-07	**0213-0225**[1]	**0213-0226**[1]	-	-
Ranger 700 EFI 6x6 08-09	**0214-0587**[1]	**0214-0588**[1]	-	-
Sportsman 700 4x4 02-05	**WE135530**	**WE135535**	**0213-0351**	**0213-0352**
Sportsman 700 EFI 4x4 04-05	**WE135530**	**WE135535**	**0213-0351**	**0213-0352**
Sportsman 700 EFI 4x4 06-07 (prima del 25/07/06)	**0213-0225**	**0213-0226**	**0213-0351**	**0213-0352**
Sportsman 700 EFI 4x4 06-07 (dopo il 25/07/06)	**0213-0225**	**0213-0226**	**0213-0351**	**0213-0352**
Sportsman 700 EFI X2 4x4 08	**0214-0587**	**0214-0588**	**0213-0351**	**0213-0352**
Ranger 800 Crew 4x4 10	**0214-0587**	**0214-0588**	**0213-0351**	**0213-0352**
Ranger 800 Crew 4x4 11	-	-	**0213-0351**	**0213-0352**

[1] Semiasse centrale.

I codici articolo in GRASSETTO GRIGIO sono novità 2024

CUFFIE SEMIASSE (CONT)

POSTERIORE (CONT)

APPLICAZIONI	COD. ART. ESTERNA STANDARD	COD. ART. INTERNA STANDARD	COD. ART. ESTERNA EXTREME COLD	COD. ART. INTERNA EXTREME COLD
POLARIS (CONT)				
Ranger 800 HD 4x4 10	**0214-0587**	**0214-0588**	-	-
Ranger 800 XP 4x4 10	**0214-0587**	**0214-0588**	**0213-0351**	**0213-0352**
Ranger 800 XP 4x4 11	-	-	**0213-0351**	**0213-0352**
Ranger 800 6x6 10	**0214-0587**	**0214-0588**	-	-
Ranger 800 6x6 11-16	**0214-0816**	**0214-0818**	-	-
Ranger 800 Mid-Size 13	**0213-0225**	**0213-0226**	-	-
RZR 800 4x4 08-10	**0213-0221**	-	**0213-0351**	**0213-0352**
RZR 800 4 4x4 11-14	**0214-0816**	**0214-0818**	**0213-0351**	**0213-0352**
RZR 800 4 LE con EPS 13	**0214-0816**	**0214-0818**	-	-
RZR 800 LE 4x4 13	**0214-0816**	**0214-0818**	-	-
RZR 800 LE con EPS 4x4 13	**0214-0816**	**0214-0818**	-	-
RZR 800 S 4x4 09-10	**0214-0587**	**0214-0588**	**0213-0351**	**0213-0352**
RZR 800 S 4x4 11-14	-	-	**0213-0351**	**0213-0352**
RZR 800 S LE 4x4 13-14	**0214-0816**	**0214-0818**	-	-
Ranger 800 Crew 4x4 11-14	**0214-0816**	**0214-0818**	-	-
Ranger 800 LE 4x4 13-14	**0214-0816**	**0214-0818**	-	-
Ranger 800 Full-Size 4x4 13-14	**0214-0816**	**0214-0818**	-	-
Ranger 800 LE Full Size 4x4 13-14	**0214-0816**	**0214-0818**	-	-
Ranger 800 Mid Size LE 4x4 13-14	**0213-0225**	**0213-0226**	-	-
Ranger 800 6x6 11-16	**0214-0816**	**0214-0818**	-	-
Sportsman 800 4x4 11-14	**0214-0816**	**0214-0818**	-	-
Sportsman 850 SP EPS 4x4 15	**0214-0820**	**0214-0819**	-	-
Sportsman 850 Touring SP 4x4 15	**0214-0820**	**0214-0819**	-	-
Sportsman 800 EFI 4x4 05	**WE135530**	**0213-0226**	**0213-0351**	**0213-0352**
Sportsman 800 EFI 4x4 06 ("GKN" stampato sull'alloggiamento esterno anteriore)	**0213-0225**	**0213-0226**	**0213-0351**	**0213-0352**
Sportsman 800 EFI 4x4 06 ("NEAPCO" stampato sull'alloggiamento esterno anteriore)	**0213-0225**	**0213-0226**	**0213-0351**	**0213-0352**
Sportsman 800 EFI 4x4 07 (prima del 25/07/06)	**0213-0225**	**0213-0226**	**0213-0351**	**0213-0352**
Sportsman 800 EFI 4x4 07 (dopo il 25/07/06)	**0213-0225**	**0213-0226**	**0213-0351**	**0213-0352**
Sportsman 800 EFI 4x4 08-10	**0214-0587**	**0214-0588**	**0213-0351**	**0213-0352**
Sportsman 800 EFI 4x4 11	-	-	**0213-0351**	**0213-0352**
Sportsman 800 EFI X2 4x4 07 (dopo il 25/07/06)	**0213-0225**	**0213-0226**	**0213-0351**	**0213-0352**
Sportssman 800 EFI X2 4x4 07 (prima del 25/07/06)	**0213-0225**	**0213-0226**	**0213-0351**	**0213-0352**
Sportsman 800 EFI X2 4x4 08-09	**0214-0587**	**0214-0588**	-	-
Sportsman 800 Touring 4x4 08-09	**0214-0587**	**0214-0588**	-	-
Sportsman 800 X2 4x4 09	**0214-0587**	**0214-0588**	-	-
Sportsman 800 6x6 09-10	**0214-0587**	**0214-0588**	-	-
Scrambler 850 4x4 13-17	**0214-0820**	**0214-0819**	-	-
Scrambler 850 18-23	**0214-0820**	**0214-0819**	-	-
Scrambler 850 LE 4x4 13-14	**0214-0820**	**0214-0819**	-	-
Sportsman 850 4x4 15-19	**0214-0820**	**0214-0819**	-	-
Sportsman 850 High Lifter Edition 4x4 16-19	**0214-0820**	**0214-0819**	-	-
Sportsman 850 Premium 21-23	**0214-0820**	**0214-0819**	-	-
Sportsman 850 SP EPS 4x4 15-19	**0214-0820**	**0214-0819**	-	-
Sportsman 850 SP Premium Edition 19	**0214-0820**	**0214-0819**	-	-
Sportsman 850 Touring 4x4 10	**0214-0820**	**0214-0819**	**0213-0351**	**0213-0352**
Sportsman 850 Touring 21-23	**0214-0820**	**0214-0819**	-	-
Sportsman 850 Touring LE con EPS 13-14	**0214-0820**	**0214-0819**	-	-
Sportsman 850 Touring SP 4x4 16-19	**0214-0820**	**0214-0819**	-	-
Sportsman 850 Ultimate Trail 22-23	**0214-0820**	-	-	-
Sportsman 850 XP 4x4 12-14	**0214-0820**	**0214-0819**	-	-
Sportsman 850 XP 4x4 09-10	**0214-0587**	**0214-0588**	**0213-0351**	**0213-0352**
Sportsman 850 XP 4x4 11	-	-	**0213-0351**	**0213-0352**
Sportsman 850 X2 4x4 11	-	-	**0213-0351**	**0213-0352**
ACE 900 SP 4x4 16	**0213-0225**	**0213-0226**	-	-
ACE 900 XC 18-19	**0214-2853**	-	-	-
ACE 900 XC 17	**0214-0816**	**0214-0818**	-	-
RZR 900 50" 4x4 15-17	**0214-1221**	**0214-1222**	**0214-1221**	**0214-1222**
RZR 900 Trail EPS 50" 4x4 15-17	**0214-1221**	**0214-1222**	**0214-1221**	**0214-1222**
RZR 900 Trail Premium/Sport/Ultimate 50" 22-23	**0214-1221**	**0214-1222**	-	-
RZR S 900 EPS 60" 4x4 15-17	**0214-1221**	**0214-1222**	**0214-1221**	**0214-1222**
RZR 900 XC 55" 4x4 15-17	**0214-1221**	**0214-1222**	**0214-1221**	**0214-1222**
RZR 900 XP LE 4x4 13-14	**0214-0816**	**0214-0818**	-	-
RZR 900 XP LE con EPS 4x4 13	**0214-0816**	**0214-0818**	-	-
RZR 900 XP 4 LE con EPS 4x4 13	**0214-0816**	**0214-0818**	-	-
RZR 4 900 EPS 4x4 15-17	**0214-1221**	**0214-1222**	**0214-1221**	**0214-1222**
Ranger 900/EPS 19	**0213-0225**	-	-	-
Ranger 900 Crew EPS 4x4 15	**0214-0816**	**0214-0818**	-	-
Ranger 900 Crew/EPS 19	**0213-0225**	-	-	-
Ranger 900 Crew 4x4 14	**0214-0816**	**0214-0818**	-	-
Ranger 900 Crew LE 4x4 14	**0214-0816**	**0214-0818**	-	-
Ranger 900-5 Crew/EPS 4x4 16	**0214-0816**	**0214-0818**	-	-
Ranger 900-6 Crew/EPS 4x4 16	**0214-0816**	**0214-0818**	-	-
Ranger 900 XP/EPS 18	**0214-2853**	-	-	-
Ranger 900 XP/EPS 17 (dopo 03/07/16)	**0214-2853**	-	-	-
Ranger 900 XP (EBS) 14	**0214-0816**	**0214-0818**	-	-

CUFFIE SEMIASSE continua alla pagina successiva.

I codici articolo in **GRASSETTO GRIGIO** sono novità 2024

CUFFIE SEMIASSE (CONT)

POSTERIORE (CONT)

APPLICAZIONI	COD. ART. ESTERNA STANDARD	COD. ART. INTERNA STANDARD	COD. ART. ESTERNA EXTREME COLD	COD. ART. INTERNA EXTREME COLD
POLARIS (CONT)				
Ranger 900 XP EPS 4x4 15-17	**0214-0816**	**0214-0818**	-	-
Ranger 900 XP Hunter Edition EPS 4x4 con EBS 15	**0214-0816**	**0214-0818**	-	-
Ranger 900 XP Hunter Deluxe Edition EPS 4x4 con EPS 15	**0214-0816**	**0214-0818**	-	-
Ranger 900 XP Northstar Edition EPS 4x4 con EBS 15	**0214-0816**	**0214-0818**	-	-
Ranger 900 XP Vogue Silver Deluxe Edition 4x4 senza EBS 15	**0214-0816**	**0214-0818**	-	-
900-6 Ranger Crew/EPS 17-18 (dopo 03/07/16)	0214-2853	-	-	-
General 1000 4x4 16-17	**0214-1221**	**0214-1222**	**0214-1221**	**0214-1222**
General 4 1000 17	**0214-1221**	**0214-1222**	**0214-1221**	**0214-1222**
Ranger 1000 Diesel/Crew 18	0214-2853	-	-	-
Ranger 1000 Diesel 4x4 15-17	**0214-0816**	**0214-0818**	-	-
Ranger 1000 Diesel Crew 4x4 15-17	**0214-0816**	**0214-0818**	-	-
Ranger 1000/Crew/EPS/Premium/ Premium+Winter Package (SOHC 61 CV) 20-23	**0213-0225**	**0214-1222**	-	-
Ranger 1000 XP/EPS 17	**0214-0816**	**0214-0818**	-	-
Ranger 1000 XP 18 (prodotto tra 19/03/17 e 04/06/17)	0214-2853	-	-	-
Ranger 1000 XP/EPS 17 (dopo 03/07/16)	0214-2853	-	-	-
Ranger 1000 XP High Lifter Edition 2017 (dopo 17/07/16)	0214-2853	-	-	-
Ranger 1000 XP Northstar/Premium/20th Ann 19 (prima del 01/07/18)	0214-2853	-	-	-
Ranger 1000 XP Northstar/Crew/Premium/Trail Boss/Ultimate 21-23	**0213-0225**	**0214-1222**	-	-
Ranger 1000 XP Northstar/Hunter Edition 17 (dopo il 03/07/16)	0214-2853	-	-	-
Ranger 1000 XP Ranch Edition 17 (dopo 17/07/16)	0214-2853	-	-	-
Ranger 1000 XP Ranch/Northstar HVAC/Hunter 17	**0214-0816**	**0214-0818**	-	-
Ranger 1000 XP Crew High Lifter Edition 17-18 (dopo 17/07/16)	0214-2853	-	-	-
Ranger 1000 XP Crew Northstar 17-18 (dopo 03/07/16)	0214-2853	-	-	-
Ranger 1000 XP Crew Premium/20th Ann 2019 (prima del 01/07/18)	0214-2853	-	-	-
Ranger 1000 XP Crew/EPS 17 (dopo 03/07/16)	0214-2853	-	-	-
Ranger 1000 XP Crew/EPS 18-19 (prima del 01/07/18)	0214-2853	-	-	-
Ranger Crew 1000 XP/EPS 17	**0214-0816**	**0214-0818**	-	-
RZR 1000 RS1 18-20	0214-2854	-	-	-
RZR S 1000 4x4 16-17	**0214-1221**	**0214-1222**	**0214-1221**	**0214-1222**
RZR 1000 XP (tutti) 15-20	0214-2854	-	-	-
RZR 1000 XP 4x4 14-16	**0213-0225**	**0213-0226**	-	-
RZR 1000 XP EPS 4x4 15	**0213-0225**	**0213-0226**	-	-
RZR 1000 XP High Lifter Edition EPS 4x4 15-17	**0213-0225**	**0213-0226**	-	-
1000 RZR XP 4 18-20	0214-2854	-	-	-
RZR 1000 XP 4 4x4 14-17	**0213-0225**	**0213-0226**	-	-
RZR 1000 XP 4 EPS 4x4 15	**0213-0225**	**0213-0226**	-	-
RZR 1000 XP 4 High Lifter 16-20 (dopo il 20/10/15)	0214-2854	-	-	-
RZR 1000 XP Turbo/4 16-19	0214-2854	-	-	-
Scrambler 1000 XP 4x4 15, 18	**0214-0820**	**0214-0819**	-	-
Scrambler 1000 XP EPS 4x4 14-17	**0214-0820**	**0214-0819**	-	-
Sportsman 1000 XP 4x4 15, 18	**0214-0820**	**0214-0819**	-	-
Sportsman 1000 XP High Lifter/Hunter editions 16-22	**0214-0820**	**0214-0819**	-	-
Sportsman 1000 XP Touring/Ultimate Trail 22-23	**0214-0820**	**0214-0819**	-	-
Sportsman 1000 Touring XP 4x4 15, 18-21	**0214-0820**	**0214-0819**	-	-
Sportsman 1000 Touring XP EPS 4x4 16-17	**0214-0820**	**0214-0819**	-	-
Diesel 4x4 99	-	-	**0213-0351**	**0213-0352**
Diesel 4x4 00-01	**0213-0080**	**WE135535**	**0213-0351**	**0213-0352**
Diesel 4x4 02	**0213-0080**	**WE135535**	-	-
Ranger EV/4x4 10-18	**0213-0225**	**0213-0226**	-	-
Ranger EV (LI-ION) 16-18	**0213-0225**	**0213-0226**	-	-
SUZUKI				
LT-A450 King Quad 4x4 07	-	-	**0213-0351**	**0213-0352**
LT-A450 King Quad AXi 4x4 08-09	-	-	**0213-0351**	**0213-0352**
LT-A500 King Quad AXi 4x4 09/11	-	-	**0213-0351**	**0213-0352**
LT-A700X King Quad 4x4 05	**0213-0085**	**0213-0088**	**0213-0351**	**0213-0352**
LT-A700X King Quad 4x4 06-07	-	-	**0213-0351**	**0213-0352**
LT-A750 King Quad AXi 4x4 08-09/11	-	-	**0213-0351**	**0213-0352**
YAMAHA				
YFM350 Grizzly 4x4 (IRS) 07-11	**0213-0067**	**0213-0065**	**0213-0351**	**0213-0352**
YFM400 Big Bear 4x4 (IRS) 07-10	**0213-0067**	**0213-0065**	**0213-0351**	**0213-0352**
YFM400 Big Bear 4x4 (IRS) 11	-	-	**0213-0351**	**0213-0352**
YFM400FG Grizzly 4x4 07	**0213-0067**	**0213-0065**	**0213-0351**	**0213-0352**
YFM400FG Grizzly 4x4 08	-	-	**0213-0351**	**0213-0352**
YFM400 Kodiak 4x4 05-06	**0213-0067**	**0213-0065**	-	-
YFM400 Kodiak cambio autom. 4x4 05-06	-	-	**0213-0351**	**0213-0352**
YFM450 Grizzly 4x4 07-10	**0213-0067**	**0213-0065**	**0213-0351**	**0213-0352**
YFM450 Grizzly 4x4 11	-	-	**0213-0351**	**0213-0352**
YFM450 Kodiak 4x4 05-06	**0213-0067**	**0213-0065**	-	-
YFM450 Kodiak/EPS/SE EPS 18-24	0214-2827	0214-2828	-	-
YFM450 Kodiak cambio autom. 4x4 05-06	-	-	**0213-0351**	**0213-0352**
YXR450FA Rhino 4x4 06	**0213-0083**	**0213-0065**	**0213-0351**	**0213-0352**
YXR450FA Rhino 4x4 07-09	**0213-0073**	**0213-0074**	**0213-0351**	**0213-0352**
YFM550 4x4 14	**0213-0350**	-	-	-
YFM550 Grizzly FI 4x4 09-11	-	-	**0213-0351**	**0213-0352**

I codici articolo in GRASSETTO GRIGIO sono novità 2024

CUFFIE SEMIASSE (CONT)

POSTERIORE (CONT)

APPLICAZIONI	COD. ART. ESTERNA STANDARD	COD. ART. INTERNA STANDARD	COD. ART. ESTERNA EXTREME COLD	COD. ART. INTERNA EXTREME COLD
YAMAHA (CONT)				
YFM550 Grizzly 4x4 12	**0213-0350**	-	-	-
YFM550 Grizzly 14	-	0214-2828	-	-
YFM550 Grizzly 13	0214-2827	0214-2828	-	-
YFM550 Grizzly 12	-	0214-2828	-	-
YFM550 Grizzly 4x4 10-11	**0213-0350**	**0213-0066**	-	-
YFM550 Grizzly 4x4 09	**0213-0350**	-	-	-
YFM550 Grizzly con EPS 12-14	0214-2827	0214-2828	-	-
YFM550 Grizzly 4x4 con EPS 10-11	**0213-0350**	**0213-0066**	-	-
YFM550 Grizzly 4x4 con EPS 09	**0213-0350**	**0213-0066**	-	-
YFM600 Grizzly 4x4 98-01	-	-	**0213-0351**	**0213-0352**
YFM660 Grizzly 4x4 02	**0213-0067**	**0213-0065**	**0213-0351**	**0213-0352**
YFM660 Grizzly 4x4 03 (con "68 LAC" stampato sull'alloggiamento esterno anteriore)	**0213-0091**	**0213-0065**	**0213-0351**	**0213-0352**
YFM660 Grizzly 4x4 03 (con "UJ 68" stampato sull'alloggiamento esterno anteriore)	**0213-0091**	**0213-0065**	**0213-0351**	**0213-0352**
YFM660 Grizzly 4x4 04-07	**0213-0067**	**0213-0065**	**0213-0351**	**0213-0352**
YFM660 Grizzly 4x4 08	**0213-0067**	**0213-0065**	**0213-0351**	**0213-0352**
YXR660 Rhino 4x4 04	**0213-0067**	**0213-0065**	**0213-0351**	**0213-0352**
YXR660 Rhino 4x4 05-07	**0213-0083**	**0213-0065**	**0213-0351**	**0213-0352**
YFM700 Grizzly 13-19	0214-2827	0214-2828	-	-
YFM700 Grizzly 4x4 07-14	**0213-0350**	**0213-0066**	**0213-0351**	**0213-0352**
YFM700 Grizzly 4x4 con EPS 12	**0213-0350**	**0213-0066**	-	-
YFM700 Grizzly 4x4 con EPS 08-11	**0213-0350**	**0213-0066**	-	-
YFM700 Grizzly LE con EPS 16-18	**0214-0816**	-	-	-
YFM700 Grizzly SE con EPS 15-21	0214-2827	-	-	-
YFM700 Grizzly con EPS 12-24	0214-2827	-	-	-
YFM700 Grizzly XT-R 20-24	0214-2827	-	-	-
YFM700 Kodiak/EPS/SE 16-24	0214-2827	-	-	-
YXR700 Rhino FI 4x4 08-09	**0213-0083**	**0213-0065**	**0213-0351**	**0213-0352**
YXR700 Rhino FI 4x4 11	-	-	**0213-0351**	**0213-0352**
YXR700 Rhino SE 4x4 08	**0213-0083**	**0213-0065**	-	-
YXR700 Rhino Sport 4x4 11-12	**0213-0083**	**0213-0065**	-	-
YXR700 Rhino Sport 4x4 09	**0213-0083**	**0213-0065**	-	-
850 Wolverine X2 19-21	0214-2830	0214-2831	-	-
850 Wolverine X2 R-Spec 24	0214-2830	0214-2831	-	-
850 Wolverine X2 R-Spec XT-R 20-23	0214-2830	0214-2831	-	-
850 Wolvering X2 R-Spec/SE 19-23	0214-2830	0214-2831	-	-
850 Wolverine X2 XT-R 24	0214-2830	0214-2831	-	-
850 Wolverine X4 18-23	0214-2830	0214-2831	-	-
850 Wolverine X4 R-Spec 24	0214-2830	0214-2831	-	-
850 Wolverine X4 SE 18-20	0214-2830	0214-2831	-	-
850 Wolverine X4 XT-R 20-24	0214-2830	0214-2831	-	-
1000 YXZ/SE/SS SE 16-24	-	0214-2831	-	-



KIT FASCETTE PER CUFFIA SEMIASSE

- Utilizzato per sostituire le fascette mancanti o per installare nuovamente le cuffie dopo la manutenzione del giunto omocinetico
- Include quattro fascette e un utensile per installazione fascetta cuffia semiasse

DESCRIZIONE	COD. ART.
Kit fascette per cuffia semiasse	**3850-0062**



KIT FASCETTE A ORECCHIO PER CUFFIA SEMIASSSE

- Utilizzato per sostituire le fascette mancanti o per installare nuovamente le cuffie dopo la manutenzione del giunto omocinetico
- Include quattro fascette a orecchio in stile OEM (COD. ART. 3850-0448 necessario per l'installazione)

DESCRIZIONE	COD. ART.
Kit fascette a orecchio per cuffia semiasse	**0214-1784**

I codici articolo in GRASSETTO GRIGIO sono novità 2024

CUFFIA SEMIASSE EZ TRAIL XL E UTENSILE DI INSTALLAZIONE

- Versione XL della cuffia semiasse originale EZ Trail per UTV e ATV grandi
- Cuffia semiasse universale espandibile, scorre e si espande sopra lo strumento conico riutilizzabile per la sostituzione veloce della cuffia semiasse
- Il materiale è espandibile, ma tuttavia abbastanza resistente da fissarsi in modo permanente
- Due diametri di bloccaggio garantiscono un adattamento perfetto su molti veicoli
- Diametro estremità piccola 19 mm; diametri di bloccaggio estremità grande 67 mm e 75 mm, da tagliare su misura
- Materiale che mantiene la sua flessibilità anche al freddo più estremo
- Il kit include una cuffia semiasse universale, un utensile conico riutilizzabile, due fascette in acciaio inossidabile, una confezione di grasso, lubrificante siliconico e istruzioni
- Il grasso al molibdeno a base di litio garantisce una lubrificazione ottimale per un giunto semiasse a lunga durata
- Cuffia semiasse universale XL di ricambio disponibile separatamente, COD. ART. 0213-0789



0213-0788

DESCRIZIONE	COD. ART.
Cuffia semiasse EZ Trail XL e utensile	**0213-0788**

DESCRIZIONE	COD. ART.
Ricambio Cuffia semiasse EZ Trail	**0213-0789**

KIT CUFFIA SEMIASSE UNIVERSALI

- Cuffia semiasse universale espandibile, scorre e si espande sopra lo strumento conico riutilizzabile per la sostituzione veloce della cuffia semiasse
- Il materiale è espandibile, ma tuttavia abbastanza resistente da fissarsi in modo permanente
- Due diametri di bloccaggio garantiscono un adattamento perfetto su molti veicoli
- Materiale che mantiene la sua flessibilità anche al freddo più estremo
- Perfetti per proteggere i costosi semiassi
- Il grasso al molibdeno a base di litio garantisce una lubrificazione ottimale per un giunto semiasse a lunga durata
- I kit includono una cuffia universale, due fascette in acciaio inossidabile, una confezione di grasso, lubrificante siliconico e istruzioni
- Disponibili con o senza utensile conico di installazione riutilizzabile



0213-0630

0213-0631

APPLICAZIONI	COD. ART. CUFFIA SEMIASSE EZ TRAIL UNIVERSALE CON UTENSILE CONICO	COD. ART. KIT CUFFIA SEMIASSE UNIVERSALI
ADLEY		
ATV 50 (tutti)	**0213-0630**	**0213-0631**
ATV 90 (tutti)	**0213-0630**	**0213-0631**
ATV 90 II (tutti)	**0213-0630**	**0213-0631**
ATV150S (tutti)	**0213-0630**	**0213-0631**
ATV150S II (tutti)	**0213-0630**	**0213-0631**
ATV220S (tutti)	**0213-0630**	**0213-0631**
ATV300 Q (tutti)	**0213-0630**	**0213-0631**
ATV300 S (tutti)	**0213-0630**	**0213-0631**
ATV300 Sport II (tutti)	**0213-0630**	**0213-0631**
ATV300 U (tutti)	**0213-0630**	**0213-0631**
ATV300 U II (tutti)	**0213-0630**	**0213-0631**
ATV300 XS Assault (tutti)	**0213-0630**	**0213-0631**
APEX		
MXR 70 07	**0213-0630**	**0213-0631**
ARCTIC CAT/TEXTRON		
50 2x4 08	**0213-0630**	**0213-0631**
50 DVX 06-08	**0213-0630**	**0213-0631**
50 Y-6 04-06	**0213-0630**	**0213-0631**
90 2 tempi 02-04	**0213-0630**	**0213-0631**
90 4 tempi 04-05	**0213-0630**	**0213-0631**
90 DVX 06-18	**0213-0630**	**0213-0631**
90 Utility 2x4 06-16	**0213-0630**	**0213-0631**
Alterra 90 17-22	**0213-0630**	**0213-0631**
150 Utility 09-19	**0213-0630**	**0213-0631**

APPLICAZIONI	COD. ART. CUFFIA SEMIASSE EZ TRAIL UNIVERSALE CON UTENSILE CONICO	COD. ART. KIT CUFFIA SEMIASSE UNIVERSALI
ARCTIC CAT/TEXTRON (CONT)		
250 2x4-99-09	**0213-0630**	**0213-0631**
250 4x4 01-05	**0213-0630**	**0213-0631**
250 DVX 06-08	**0213-0630**	**0213-0631**
300 2x4-98-16	**0213-0630**	**0213-0631**
300 4x4-98-05	**0213-0630**	**0213-0631**
300 DVX 09-15	**0213-0630**	**0213-0631**
Alterra 300 17-22	**0213-0630**	**0213-0631**
350 CR 12	**0213-0630**	**0213-0631**
350 Utility 4x4 11	**0213-0630**	**0213-0631**
366 FIS con cambio auto. 08-10	**0213-0630**	**0213-0631**
366 SE FIS con cambio auto. 11	**0213-0630**	**0213-0631**
375 2x4 con cambio auto. 02	**0213-0630**	**0213-0631**
375 4x4 con cambio auto. 02	**0213-0630**	**0213-0631**
400 2x4-98-01	**0213-0630**	**0213-0631**
400 4x4-98-15	**0213-0630**	**0213-0631**
400 4x4 con cambio auto. 03-04	**0213-0630**	**0213-0631**
400 4x4 con cambio man. 01-04	**0213-0630**	**0213-0631**
400 DVX 04-08	**0213-0630**	**0213-0631**
400 FIS 2x4 con cambio auto. 02-04	**0213-0630**	**0213-0631**
400 FIS 2x4 con cambio man. 02-04	**0213-0630**	**0213-0631**
400 FIS 4x4 TRV 06-14	**0213-0630**	**0213-0631**
400 FIS 4x4 con cambio auto. 03-14	**0213-0630**	**0213-0631**
400 FIS 4x4 con cambio autom. LTD 07	**0213-0630**	**0213-0631**
400 FIS 4x4 con cambio man. 02-08	**0213-0630**	**0213-0631**

I codici articolo in GRASSETTO GRIGIO sono novità 2024



KIT CUFFIA SEMIASSE UNIVERSALI (CONT)

APPLICAZIONI	COD. ART. CUFFIA SEMIASSE EZ TRAIL UNIVERSALE CON UTENSILE CONICO	COD. ART. KIT CUFFIA SEMIASSE UNIVERSALI
ARCTIC CAT/TEXTRON (CONT)		
400 TBX 4x4 04-06	**0213-0630**	**0213-0631**
400 VP 4x4 con cambio auto. 05-06	**0213-0630**	**0213-0631**
400 VP 4x4 con cambio man. 05-06	**0213-0630**	**0213-0631**
Alterra 400 16-17	**0213-0630**	**0213-0631**
425 4x4 11-12	**0213-0630**	**0213-0631**
425 SE 4x4 12	**0213-0630**	**0213-0631**
450 4x4 13-15	**0213-0630**	**0213-0631**
450 H1 10-11	**0213-0630**	**0213-0631**
450i EFI 12	**0213-0630**	**0213-0631**
450i GT EFI 12	**0213-0630**	**0213-0631**
450i TRV EFI 11-12	**0213-0630**	**0213-0631**
450i TRV GT EFI 12	**0213-0630**	**0213-0631**
Alterra 450 16-22	**0213-0630**	**0213-0631**
XC 450 11-17	**0213-0630**	**0213-0631**
454 2x4-97-98	**0213-0630**	**0213-0631**
454 4x4-96-98	**0213-0630**	**0213-0631**
500 4x4-98-99	**0213-0630**	**0213-0631**
500 4x4 con cambio auto. 00-02	**0213-0630**	**0213-0631**
500 4x4 con cambio man. 00-01	**0213-0630**	**0213-0631**
500 EFI 4x4 con cambio auto. 13-17	**0213-0630**	**0213-0631**
500 FIS 4x4 con cambio auto. 02-09	**0213-0630**	**0213-0631**
500 FIS 4x4 con cambio man. 02-09	**0213-0630**	**0213-0631**
500 FIS TBX 4x4 02-06	**0213-0630**	**0213-0631**
500 FIS TRV 4x4 03-08	**0213-0630**	**0213-0631**
500 TRV 13-15	**0213-0630**	**0213-0631**
500 XR 15	**0213-0630**	**0213-0631**
500 XT EFI 13-14	**0213-0630**	**0213-0631**
Alterra 500 17-18	**0213-0630**	**0213-0631**
Alterra 500 XT 16	**0213-0630**	**0213-0631**
Alterra TRV 500 17	**0213-0630**	**0213-0631**
Prowler 500 17-22	**0213-0630**	**0213-0631**
Prowler 500 HDX 14-15	**0213-0630**	**0213-0631**
Prowler 500 HDX LTD 14	**0213-0630**	**0213-0631**
Prowler 500 HDX XT 14-17	**0213-0630**	**0213-0631**
550 EFI 4x4 12-14	**0213-0630**	**0213-0631**
550 GT EFI 4x4 12	**0213-0630**	**0213-0631**
550 H1 FIS 4x4 09-11	**0213-0630**	**0213-0631**
550 H1 FIS 4x4 LTD 09	**0213-0630**	**0213-0631**
550 LTD EFI 11-14	**0213-0630**	**0213-0631**
550 TRV 4x4 con cambio auto. 09-11	**0213-0630**	**0213-0631**
550 TRV Cruiser 12	**0213-0630**	**0213-0631**
550 TRV GT 11-12	**0213-0630**	**0213-0631**
550 TRV LTD 09-15	**0213-0630**	**0213-0631**
550 TRV XT 13-15	**0213-0630**	**0213-0631**
550 XR 15	**0213-0630**	**0213-0631**
550 XR LTD 15	**0213-0630**	**0213-0631**
550 XR XT 15	**0213-0630**	**0213-0631**
550 XT EFI 4x4 13-14	**0213-0630**	**0213-0631**
Alterra 550 16	**0213-0630**	**0213-0631**
Alterra 550 XT 16	**0213-0630**	**0213-0631**
Alterra TRV 550 XT EPS 17	**0213-0630**	**0213-0631**
Prowler 550 09	**0213-0630**	**0213-0631**
Prowler 550 XT 10-15	**0213-0630**	**0213-0631**
Alterra 570 19-20	**0213-0630**	**0213-0631**
Alterra 570 EPS 19-21	**0213-0630**	**0213-0631**
Alterra 570 XT 19	**0213-0630**	**0213-0631**
Alterra 600 EPS 22	**0213-0630**	**0213-0631**
650 4x4 H1 07-11	**0213-0630**	**0213-0631**
650 4x4 con cambio auto. V2 04-06	**0213-0630**	**0213-0631**
650 H1 LTD 05-07	**0213-0630**	**0213-0631**
650 H1 Mudpro 10-11	**0213-0630**	**0213-0631**
650 H1 TBX 07-09	**0213-0630**	**0213-0631**
650 TRV 07-09	**0213-0630**	**0213-0631**
650 TRV LTD 07	**0213-0630**	**0213-0631**
650i 4x4 12	**0213-0630**	**0213-0631**
Prowler 650 07-08	**0213-0630**	**0213-0631**
Prowler 650 XT 06-09	**0213-0630**	**0213-0631**
700 Diesel 07-15	**0213-0630**	**0213-0631**
700 EFI 07-14	**0213-0630**	**0213-0631**
700 EFI H1 08-10	**0213-0630**	**0213-0631**
700 EFI H1 LTD 09	**0213-0630**	**0213-0631**
700 EFI H1 Mudpro 09-11	**0213-0630**	**0213-0631**
700 GT EFI 12	**0213-0630**	**0213-0631**
700 LTD 06-14	**0213-0630**	**0213-0631**

APPLICAZIONI	COD. ART. CUFFIA SEMIASSE EZ TRAIL UNIVERSALE CON UTENSILE CONICO	COD. ART. KIT CUFFIA SEMIASSE UNIVERSALI
ARCTIC CAT/TEXTRON (CONT)		
700 Mudpro 12	**0213-0630**	**0213-0631**
700 Mudpro LTD 12-17	**0213-0630**	**0213-0631**
700 TBX 10-17	**0213-0630**	**0213-0631**
700 TBX GT 12	**0213-0630**	**0213-0631**
700 TBX LTD 11	**0213-0630**	**0213-0631**
700 TBX SE 16	**0213-0630**	**0213-0631**
700 TRV 08-12	**0213-0630**	**0213-0631**
700 TRV Cruiser 08-10	**0213-0630**	**0213-0631**
700 TRV GT 11-12	**0213-0630**	**0213-0631**
700 TRV LTD 13-15	**0213-0630**	**0213-0631**
700 TRV SE 16	**0213-0630**	**0213-0631**
700 TRV XT 13-15	**0213-0630**	**0213-0631**
700 XR 15	**0213-0630**	**0213-0631**
700 XR LTD 15	**0213-0630**	**0213-0631**
700 XR XT 15	**0213-0630**	**0213-0631**
700 XT 13-14	**0213-0630**	**0213-0631**
Alterra 700 16-21	**0213-0630**	**0213-0631**
Alterra 700 Mudpro LTD 18-19	**0213-0630**	**0213-0631**
Alterra 700 TBX 18-20	**0213-0630**	**0213-0631**
Alterra 700 VLX 18	**0213-0630**	**0213-0631**
Alterra 700 VLX EPS 18	**0213-0630**	**0213-0631**
Alterra 700 XT 16	**0213-0630**	**0213-0631**
Alterra 700 XT EPS 17-19	**0213-0630**	**0213-0631**
Alterra TRV 700 EPS 20	**0213-0630**	**0213-0631**
Alterra TRV 700 XT EPS 17-22	**0213-0630**	**0213-0631**
Prowler 700 Crew HDX XT 17	**0213-0630**	**0213-0631**
Prowler 700 HDX 12-14	**0213-0630**	**0213-0631**
Prowler 700 HDX XT 15-17	**0213-0630**	**0213-0631**
Prowler 700 HDX XT SE 16	**0213-0630**	**0213-0631**
Prowler 700 XT 09-17	**0213-0630**	**0213-0631**
Prowler 700 XTX 08-14	**0213-0630**	**0213-0631**
VLX 700 17	**0213-0630**	**0213-0631**
Wildcat Sport 15-16	**0213-0630**	**0213-0631**
Wildcat Sport LTD 15-19	**0213-0630**	**0213-0631**
Wildcat Sport SE 17	**0213-0630**	**0213-0631**
Wildcat Sport XT 15-19	**0213-0630**	**0213-0631**
Wildcat Trail 14-19	**0213-0630**	**0213-0631**
Wildcat Trail LTD 15-20	**0213-0630**	**0213-0631**
Wildcat Trail SE 16-17	**0213-0630**	**0213-0631**
Wildcat Trail XT 14-20	**0213-0630**	**0213-0631**
Prowler Pro 19-22	**0213-0630**	**0213-0631**
Prowler Pro Crew 20-22	**0213-0630**	**0213-0631**
Prowler Pro Crew XT 19	**0213-0630**	**0213-0631**
Prowler Pro XT 19	**0213-0630**	**0213-0631**
Wildcat 4X LTD 18	**0213-0630**	**0213-0631**
Wildcat X EPS 18-19	**0213-0630**	**0213-0631**
Wildcat X LTD EPS 18-19	**0213-0630**	**0213-0631**
1000 H2 LTD 11	**0213-0630**	**0213-0631**
1000 H2 Mudpro 10-11	**0213-0630**	**0213-0631**
1000 H2 Thundercat 08-10	**0213-0630**	**0213-0631**
1000 Mudpro LTD 12-17	**0213-0630**	**0213-0631**
1000 TRV 09-10	**0213-0630**	**0213-0631**
1000 TRV Cruiser 09-12	**0213-0630**	**0213-0631**
1000 TRV GT 12	**0213-0630**	**0213-0631**
1000 TRV LTD 13-15	**0213-0630**	**0213-0631**
1000 TRV XT 15	**0213-0630**	**0213-0631**
1000 XT 13-17	**0213-0630**	**0213-0631**
1000i GT 12	**0213-0630**	**0213-0631**
Alterra TRV 1000 XT 17	**0213-0630**	**0213-0631**
Prowler 1000 XT 15-17	**0213-0630**	**0213-0631**
Prowler 1000 XTZ 11-14	**0213-0630**	**0213-0631**
Prowler 1000 XTZ H2 09-11	**0213-0630**	**0213-0631**
Wildcat 1000 14-15	**0213-0630**	**0213-0631**
Wildcat 1000, versioni più recenti 13	**0213-0630**	**0213-0631**
Wildcat 4 13-14	**0213-0630**	**0213-0631**
Wildcat 4 LTD 14	**0213-0630**	**0213-0631**
Wildcat 4X 14-16	**0213-0630**	**0213-0631**
Wildcat 4X LTD 14-15	**0213-0630**	**0213-0631**
Wildcat GT 12-13	**0213-0630**	**0213-0631**
Wildcat LTD 13-14	**0213-0630**	**0213-0631**
Wildcat LTD, versioni più recenti 13	**0213-0630**	**0213-0631**
Wildcat X 13-16	**0213-0630**	**0213-0631**
Wildcat X LTD 14-16	**0213-0630**	**0213-0631**
Wildcat X SE 16	**0213-0630**	**0213-0631**

KIT CUFFIA SEMIASSE UNIVERSALI continua alla pagina successiva.

I codici articolo in **GRASSETTO GRIGIO** sono novità 2024

KIT CUFFIA SEMIASSE UNIVERSALI (CONT)

APPLICAZIONI	COD. ART. CUFFIA SEMIASSE EZ TRAIL UNIVERSALE CON UTENSILE CONICO	COD. ART. KIT CUFFIA SEMIASSE UNIVERSALI
BAJA		
WD50 Baja 50 (tutti)	**0213-0630**	**0213-0631**
WD50U Baja Wilderness 50 (tutti)	**0213-0630**	**0213-0631**
WD90 Baja Wilderness 90 (tutti)	**0213-0630**	**0213-0631**
WD90S Baja Wilderness 90 (tutti)	**0213-0630**	**0213-0631**
WD90U Baja Canyon 90-U (tutti)	**0213-0630**	**0213-0631**
WD90U Baja Wilderness Trail 90 (tutti)	**0213-0630**	**0213-0631**
WD90UR Baja Wilderness Trail 90R (tutti)	**0213-0630**	**0213-0631**
STR125 Baja Storm 125 (tutti)	**0213-0630**	**0213-0631**
BA150 Baja 150 (tutti)	**0213-0630**	**0213-0631**
WD250U Wilderness Trail 250 (tutti)	**0213-0630**	**0213-0631**
BMS		
70cc Formula (tutti)	**0213-0630**	**0213-0631**
70cc Premium (tutti)	**0213-0630**	**0213-0631**
110cc Leopard (tutti)	**0213-0630**	**0213-0631**
110cc Sports (tutti)	**0213-0630**	**0213-0631**
150cc Sports (tutti)	**0213-0630**	**0213-0631**
200cc Sports (tutti)	**0213-0630**	**0213-0631**
250cc Utility (tutti)	**0213-0630**	**0213-0631**
300cc Utility A 2x4 (tutti)	**0213-0630**	**0213-0631**
300cc Utility B 2x4 (tutti)	**0213-0630**	**0213-0631**
400cc Sports (tutti)	**0213-0630**	**0213-0631**
400cc Utility (tutti)	**0213-0630**	**0213-0631**
400cc Utility A (tutti)	**0213-0630**	**0213-0631**
400cc Utility B (tutti)	**0213-0630**	**0213-0631**
Ranch Pony 400cc (tutti)	**0213-0630**	**0213-0631**
CAN-AM		
Commander elettrico 9KW 13-15	**0213-0630**	**0213-0631**
DS 50 02-06	**0213-0630**	**0213-0631**
Quest 50 03	**0213-0630**	**0213-0631**
DS 70 08-22	**0213-0630**	**0213-0631**
DS 90 2 tempi 02-06	**0213-0630**	**0213-0631**
DS 90 4 tempi 02-22	**0213-0630**	**0213-0631**
DS 90X 4 tempi 09-22	**0213-0630**	**0213-0631**
Quest 90 4 tempi 03	**0213-0630**	**0213-0631**
Rally 175 03-07	**0213-0630**	**0213-0631**
DS 250 06-22	**0213-0630**	**0213-0631**
Outlander 330 04-05	**0213-0630**	**0213-0631**
Outlander 330 4X4 05	**0213-0630**	**0213-0631**
Outlander 400 03-04	**0213-0630**	**0213-0631**
Outlander 400 STD 2x4 05	**0213-0630**	**0213-0631**
Outlander 400 STD 4x4 05-15	**0213-0630**	**0213-0631**
Outlander 400 XT 4x4 04-14	**0213-0630**	**0213-0631**
Outlander Max 400 EFI 15	**0213-0630**	**0213-0631**
Outlander Max 400 STD 4x4 05-14	**0213-0630**	**0213-0631**
Outlander Max 400 XT 4x4 06-14	**0213-0630**	**0213-0631**
DS 450 10-15	**0213-0630**	**0213-0631**
DS 450 EFI MXC 09-12	**0213-0630**	**0213-0631**
DS 450 EFI XXC 09-12	**0213-0630**	**0213-0631**
DS 450 STD/X 08-09	**0213-0630**	**0213-0631**
DS 450 XMX 15	**0213-0630**	**0213-0631**
DS 450 XXC 15	**0213-0630**	**0213-0631**
Outlander DPS 450 EFI 16-22	**0213-0630**	**0213-0631**
Outlander L 450 EFI 15-16	**0213-0630**	**0213-0631**
Outlander L Max 450 EFI 15-16	**0213-0630**	**0213-0631**
Outlander Max 450 6x6 19-22	**0213-0630**	**0213-0631**
Outlander Max 450 EFI 17	**0213-0630**	**0213-0631**
Outlander Max DPS 450 EFI 16-22	**0213-0630**	**0213-0631**
Outlander Max STD 450 EFI 18-22	**0213-0630**	**0213-0631**
Outlander STD 450 EFI 17-22	**0213-0630**	**0213-0631**
Defender 500 17-21	**0213-0630**	**0213-0631**
Defender 500 DPS 17-21	**0213-0630**	**0213-0631**
Defender 500 DPS Camo 17	**0213-0630**	**0213-0631**
Outlander 500 LTD 4x4 10	**0213-0630**	**0213-0631**
Outlander 500 STD 4x4 07-15	**0213-0630**	**0213-0631**
Outlander 500 XT 4x4 07-14	**0213-0630**	**0213-0631**
Outlander L 500 EFI 15	**0213-0630**	**0213-0631**
Outlander L Max 500 EFI 15	**0213-0630**	**0213-0631**
Outlander Max 500 EFI 15	**0213-0630**	**0213-0631**
Outlander Max 500 STD 4x4 07-14	**0213-0630**	**0213-0631**
Outlander Max 500 XT 4x4 07-14	**0213-0630**	**0213-0631**
Quest 500 02-04	**0213-0630**	**0213-0631**
Quest 500 XT 02-04	**0213-0630**	**0213-0631**
Renegade 500 08-15	**0213-0630**	**0213-0631**
Renegade 500 XT 12	**0213-0630**	**0213-0631**

APPLICAZIONI	COD. ART. CUFFIA SEMIASSE EZ TRAIL UNIVERSALE CON UTENSILE CONICO	COD. ART. KIT CUFFIA SEMIASSE UNIVERSALI
CAN-AM (CONT)		
Traxter 500-99-05	**0213-0630**	**0213-0631**
Traxter 500 cambio autom.CVT 05	**0213-0630**	**0213-0631**
Outlander DPS 570 EFI 16-22	**0213-0630**	**0213-0631**
Outlander L 570 EFI 16	**0213-0630**	**0213-0631**
Outlander LE 570 EFI 16	**0213-0630**	**0213-0631**
Outlander Max 570 EFI 16-17	**0213-0630**	**0213-0631**
Outlander Max DPS 570 EFI 16-22	**0213-0630**	**0213-0631**
Outlander Max STD 570 EFI 18-22	**0213-0630**	**0213-0631**
Outlander MR 570 EFI 22	**0213-0630**	**0213-0631**
Outlander STD 570 EFI 17-22	**0213-0630**	**0213-0631**
Outlander XMR 570 EFI 16-22	**0213-0630**	**0213-0631**
Outlander XT 570 EFI 22	**0213-0630**	**0213-0631**
Renegade 570 EFI 16-22	**0213-0630**	**0213-0631**
Renegade XMR 570 EFI 17-21	**0213-0630**	**0213-0631**
DS650 00-07	**0213-0630**	**0213-0631**
Outlander 650 6x6 15-19	**0213-0630**	**0213-0631**
Outlander 650 STD 4x4 06-15	**0213-0630**	**0213-0631**
Outlander 650 XMR 13-22	**0213-0630**	**0213-0631**
Outlander 650 XT 4x4 06-14	**0213-0630**	**0213-0631**
Outlander DPS 650 EFI 17-22	**0213-0630**	**0213-0631**
Outlander Max 650 6x6 19-22	**0213-0630**	**0213-0631**
Outlander Max 650 DPS 21-22	**0213-0630**	**0213-0631**
Outlander Max 650 STD 4x4 06-15	**0213-0630**	**0213-0631**
Outlander Max 650 XT 21-22	**0213-0630**	**0213-0631**
Outlander Max 650 XT 4x4 06-14	**0213-0630**	**0213-0631**
Outlander STD 650 EFI 17-22	**0213-0630**	**0213-0631**
Outlander XT 650 EFI 22	**0213-0630**	**0213-0631**
Quest 650 STD / XT 02-04	**0213-0630**	**0213-0631**
Renegade 650 EFI 18-19	**0213-0630**	**0213-0631**
Traxter 650 04-05	**0213-0630**	**0213-0631**
Traxter 650 cambio autom.CVT 05	**0213-0630**	**0213-0631**
Commander 700 DPS 22	**0213-0630**	**0213-0631**
Commander 700 XT 22	**0213-0630**	**0213-0631**
Maverick Trail 700 22	**0213-0630**	**0213-0631**
Maverick Trail 700 DPS 22	**0213-0630**	**0213-0631**
Commander 800 DPS 13-20	**0213-0630**	**0213-0631**
Commander 800 LTD 16	**0213-0630**	**0213-0631**
Commander 800 STD 11-20	**0213-0630**	**0213-0631**
Commander 800 XT 11-20	**0213-0630**	**0213-0631**
Commander 800 XTP 16	**0213-0630**	**0213-0631**
Commander Max 800 DPS 16-20	**0213-0630**	**0213-0631**
Maverick Trail 800R 18-21	**0213-0630**	**0213-0631**
Maverick Trail 800R DPS 18-21	**0213-0630**	**0213-0631**
Outlander 800 STD 4x4 06-08	**0213-0630**	**0213-0631**
Outlander 800 XMR 11-12	**0213-0630**	**0213-0631**
Outlander 800 XT 4x4 06-08	**0213-0630**	**0213-0631**
Outlander 800 XXC 11	**0213-0630**	**0213-0631**
Outlander 800R STD 4x4 09-15	**0213-0630**	**0213-0631**
Outlander 800R XMR 15	**0213-0630**	**0213-0631**
Outlander 800R XT 4x4 09-14	**0213-0630**	**0213-0631**
Outlander Max 800 LTD 4x4 07-08	**0213-0630**	**0213-0631**
Outlander Max 800 STD 4x4 06-08	**0213-0630**	**0213-0631**
Outlander Max 800 XT 4x4 06-08	**0213-0630**	**0213-0631**
Outlander Max 800R EFI 15	**0213-0630**	**0213-0631**
Outlander Max 800R LTD 4x4 09-12	**0213-0630**	**0213-0631**
Outlander Max 800R STD 4x4 09-14	**0213-0630**	**0213-0631**
Outlander Max 800R XT 4x4 09-14	**0213-0630**	**0213-0631**
Renegade 800 07-15	**0213-0630**	**0213-0631**
Renegade 800 X 08-09	**0213-0630**	**0213-0631**
Renegade 800 XXC 10-14	**0213-0630**	**0213-0631**
Outlander 850 16	**0213-0630**	**0213-0631**
Outlander 850 DPS 16-22	**0213-0630**	**0213-0631**
Outlander 850 XMR 16-22	**0213-0630**	**0213-0631**
Outlander 850 XT 16-22	**0213-0630**	**0213-0631**
Outlander 850 XTP 16-22	**0213-0630**	**0213-0631**
Outlander Max 850 DPS 17-21	**0213-0630**	**0213-0631**
Outlander Max 850 XT 16-22	**0213-0630**	**0213-0631**
Outlander Max 850 XTP 16-22	**0213-0630**	**0213-0631**
Renegade 850 16-22	**0213-0630**	**0213-0631**
Renegade 850 XXC 16-22	**0213-0630**	**0213-0631**
Maverick X3 17	**0213-0630**	**0213-0631**
Maverick X3 900 HO 18	**0213-0630**	**0213-0631**
Maverick X3 Max Turbo 18-22	**0213-0630**	**0213-0631**
Maverick X3 Max Turbo R 18-21	**0213-0630**	**0213-0631**

I codici articolo in GRASSETTO GRIGIO sono novità 2024

KIT CUFFIA SEMIASSE UNIVERSALI (CONT)

APPLICAZIONI	COD. ART. CUFFIA SEMIASSE EZ TRAIL UNIVERSALE CON UTENSILE CONICO	COD. ART. KIT CUFFIA SEMIASSE UNIVERSALI
CAN-AM (CONT)		
Maverick X3 Max Turbo R DS 20	**0213-0630**	**0213-0631**
Maverick X3 Max Turbo R RS 20-21	**0213-0630**	**0213-0631**
Maverick X3 Max Turbo R XDS 18-19	**0213-0630**	**0213-0631**
Maverick X3 Max Turbo R XRS 18-19	**0213-0630**	**0213-0631**
Maverick X3 Max Turbo R XRS con SMART-LOK 18	**0213-0630**	**0213-0631**
Maverick X3 Max Turbo RR XDS 20-22	**0213-0630**	**0213-0631**
Maverick X3 Max Turbo RR XMR 20-22	**0213-0630**	**0213-0631**
Maverick X3 Max Turbo RR XRS 20-22	**0213-0630**	**0213-0631**
Maverick X3 Turbo 18-22	**0213-0630**	**0213-0631**
Maverick X3 Turbo R 18-21	**0213-0630**	**0213-0631**
Maverick X3 Turbo R DS 20-21	**0213-0630**	**0213-0631**
Maverick X3 Turbo R RS 20	**0213-0630**	**0213-0631**
Maverick X3 Turbo R XDS 18-19	**0213-0630**	**0213-0631**
Maverick X3 Turbo R XMR 18-19	**0213-0630**	**0213-0631**
Maverick X3 Turbo R XRC 18-19	**0213-0630**	**0213-0631**
Maverick X3 Turbo R XRS 18-19	**0213-0630**	**0213-0631**
Maverick X3 Turbo R XRS con SMART-LOK 18	**0213-0630**	**0213-0631**
Maverick X3 Turbo RR DS 22	**0213-0630**	**0213-0631**
Maverick X3 Turbo RR RS 22	**0213-0630**	**0213-0631**
Maverick X3 Turbo RR XDS 20-22	**0213-0630**	**0213-0631**
Maverick X3 Turbo RR XMR 20-21	**0213-0630**	**0213-0631**
Maverick X3 Turbo RR XMR 64 22	**0213-0630**	**0213-0631**
Maverick X3 Turbo RR XMR 72 22	**0213-0630**	**0213-0631**
Maverick X3 Turbo RR XRC 20-21	**0213-0630**	**0213-0631**
Maverick X3 Turbo RR XRC 64 22	**0213-0630**	**0213-0631**
Maverick X3 Turbo RR XRC 72 22	**0213-0630**	**0213-0631**
Maverick X3 Turbo RR XRS 20-22	**0213-0630**	**0213-0631**
Maverick X3 Turbo XMR 18-21	**0213-0630**	**0213-0631**
Maverick X3 Turbo XRC 18-21	**0213-0630**	**0213-0631**
Maverick X3 XDS 17	**0213-0630**	**0213-0631**
Maverick X3 XRS 17	**0213-0630**	**0213-0631**
Commander 1000 DPS 11-22	**0213-0630**	**0213-0631**
Commander 1000 LTD 12-20	**0213-0630**	**0213-0631**
Commander 1000 STD 11-19	**0213-0630**	**0213-0631**
Commander 1000 X 11-12	**0213-0630**	**0213-0631**
Commander 1000 XMR 22	**0213-0630**	**0213-0631**
Commander 1000 XT 11-22	**0213-0630**	**0213-0631**
Commander 1000 XTP 14-22	**0213-0630**	**0213-0631**
Commander Max 1000 DPS 14-22	**0213-0630**	**0213-0631**
Commander Max 1000 LTD 14-20	**0213-0630**	**0213-0631**
Commander Max 1000 STD 15-19	**0213-0630**	**0213-0631**
Commander Max 1000 XT 14-22	**0213-0630**	**0213-0631**
Commander Max 1000 XTP 15-22	**0213-0630**	**0213-0631**
Maverick 1000 STD 13-18	**0213-0630**	**0213-0631**
Maverick 1000 Turbo 16-17	**0213-0630**	**0213-0631**
Maverick 1000 Turbo XDS 15-16	**0213-0630**	**0213-0631**
Maverick 1000 Turbo XRS 16	**0213-0630**	**0213-0631**
Maverick 1000 XC 16-17	**0213-0630**	**0213-0631**
Maverick 1000 XDS 15-16	**0213-0630**	**0213-0631**
Maverick 1000 XMR 14-18	**0213-0630**	**0213-0631**
Maverick 1000 XRS 13-15	**0213-0630**	**0213-0631**
Maverick 1000 XRS DPS 14	**0213-0630**	**0213-0631**
Maverick 1000 XXC 14-17	**0213-0630**	**0213-0631**
Maverick 1000R DPS 16	**0213-0630**	**0213-0631**
Maverick 1000R XC 18	**0213-0630**	**0213-0631**
Maverick 1000R XC DPS 17-18	**0213-0630**	**0213-0631**
Maverick 1000R XXC 18	**0213-0630**	**0213-0631**
Maverick Max 1000 STD 14-18	**0213-0630**	**0213-0631**
Maverick Max 1000 Turbo 16-17	**0213-0630**	**0213-0631**
Maverick Max 1000 Turbo XDS 15-17	**0213-0630**	**0213-0631**
Maverick Max 1000 Turbo XRS 16-17	**0213-0630**	**0213-0631**
Maverick Max 1000 XDS 15-16	**0213-0630**	**0213-0631**
Maverick Max 1000 XMR 17-18	**0213-0630**	**0213-0631**
Maverick Max 1000 XRS 14-15	**0213-0630**	**0213-0631**
Maverick Sport 1000 19-22	**0213-0630**	**0213-0631**
Maverick Sport 1000 DPS 19-20	**0213-0630**	**0213-0631**
Maverick Sport 1000R DPS 19-22	**0213-0630**	**0213-0631**
Maverick Sport 1000R XMR 19-22	**0213-0630**	**0213-0631**
Maverick Sport 1000R XRC 19-22	**0213-0630**	**0213-0631**
Maverick Sport 1000R XXC 20-22	**0213-0630**	**0213-0631**
Maverick Sport Max 1000R DPS 19-22	**0213-0630**	**0213-0631**
Maverick Trail 1000 18-21	**0213-0630**	**0213-0631**
Maverick Trail 1000 DPS 18-22	**0213-0630**	**0213-0631**
Outlander 1000 DPS 12-19	**0213-0630**	**0213-0631**

APPLICAZIONI	COD. ART. CUFFIA SEMIASSE EZ TRAIL UNIVERSALE CON UTENSILE CONICO	COD. ART. KIT CUFFIA SEMIASSE UNIVERSALI
CAN-AM (CONT)		
Outlander 1000 EFI 6x6 15-18	**0213-0630**	**0213-0631**
Outlander 1000 XMR 13-22	**0213-0630**	**0213-0631**
Outlander 1000 XT 12-22	**0213-0630**	**0213-0631**
Outlander 1000 XTP 13-22	**0213-0630**	**0213-0631**
Outlander 1000 XXC 20-22	**0213-0630**	**0213-0631**
Outlander Max 1000 13-20	**0213-0630**	**0213-0631**
Outlander Max 1000 EFI 6x6 19-22	**0213-0630**	**0213-0631**
Outlander Max 1000 LTD 15-16	**0213-0630**	**0213-0631**
Outlander Max 1000 XT 13-22	**0213-0630**	**0213-0631**
Outlander Max 1000 XTP 13-22	**0213-0630**	**0213-0631**
Renegade 1000 12-19	**0213-0630**	**0213-0631**
Renegade 1000 XMR 16-22	**0213-0630**	**0213-0631**
Renegade 1000 XXC 12-22	**0213-0630**	**0213-0631**
CANNONDALE		
Tutti gli ATV 01-03	**0213-0630**	**0213-0631**
CFMOTO		
C Force 400 AU 16-22	**0213-0630**	**0213-0631**
C Force 500 HO 14-18	**0213-0630**	**0213-0631**
C Force 500 S 15-22	**0213-0630**	**0213-0631**
C Force 500 X5 L Carb 14	**0213-0630**	**0213-0631**
C Force 500 X5 L EFI 14	**0213-0630**	**0213-0631**
C Force 500 X5 S Carb 14	**0213-0630**	**0213-0631**
C Force 500 X5 S EFI 14	**0213-0630**	**0213-0631**
C Force 500-2 L 11-12	**0213-0630**	**0213-0631**
C Force 500-2 S 07-14	**0213-0630**	**0213-0631**
C Force 500-2A L 07-14	**0213-0630**	**0213-0631**
C Force X5 500 L Carb 11-13	**0213-0630**	**0213-0631**
C Force X5 500 L EFI 11-13	**0213-0630**	**0213-0631**
C Force X5 500 S Carb 11-13	**0213-0630**	**0213-0631**
C Force X5 500 S EFI 11-12	**0213-0630**	**0213-0631**
U Force 500 19-20	**0213-0630**	**0213-0631**
U Force 500 HO 15-18	**0213-0630**	**0213-0631**
U Force Rancher 500 11-13	**0213-0630**	**0213-0631**
Z Force 500 18-22	**0213-0630**	**0213-0631**
Z Force 500 HO 16-17	**0213-0630**	**0213-0631**
Z Force 500 Trail 19	**0213-0630**	**0213-0631**
Z Force 500 Z5 18	**0213-0630**	**0213-0631**
C Force 600 19-22	**0213-0630**	**0213-0631**
C Force 600 Touring 20-22	**0213-0630**	**0213-0631**
C Force X6 600 13	**0213-0630**	**0213-0631**
C Force X6 600 L 11-12	**0213-0630**	**0213-0631**
C Force X6 600 S 11-12	**0213-0630**	**0213-0631**
C Force X6 X-Lander 12	**0213-0630**	**0213-0631**
C Force X600 L 14	**0213-0630**	**0213-0631**
C Force X600 S 14	**0213-0630**	**0213-0631**
U Force 600 22	**0213-0630**	**0213-0631**
U Force Rancher 600 11-14	**0213-0630**	**0213-0631**
Z Force 600 11	**0213-0630**	**0213-0631**
Z Force 600 Z6 11	**0213-0630**	**0213-0631**
Z Force Z6 13	**0213-0630**	**0213-0631**
Z6 Sport 12-14	**0213-0630**	**0213-0631**
Z Force Z6 Sport 15	**0213-0630**	**0213-0631**
Z6-EX Sport 12-14	**0213-0630**	**0213-0631**
C Force 800 15-18	**0213-0630**	**0213-0631**
C Force 800 XC 19-22	**0213-0630**	**0213-0631**
C Force X8 X-Lander 12-14	**0213-0630**	**0213-0631**
U Force 800 16-22	**0213-0630**	**0213-0631**
U Force 800 EX 15-18	**0213-0630**	**0213-0631**
U Force Tracker 800 13-14	**0213-0630**	**0213-0631**
Z Force 800 17-18	**0213-0630**	**0213-0631**
Z Force 800 EX 17-22	**0213-0630**	**0213-0631**
Z Force 800 Trail 18-22	**0213-0630**	**0213-0631**
Z Force 800 Z8 EX 18	**0213-0630**	**0213-0631**
Z Force 800 Z8 Trail 18	**0213-0630**	**0213-0631**
Z Force Z8 16	**0213-0630**	**0213-0631**
Z Force Z8 EX 16	**0213-0630**	**0213-0631**
Z Force Z8 EX Sport 15	**0213-0630**	**0213-0631**
Z Force Z8 Sport 15	**0213-0630**	**0213-0631**
Z8-EX Sport 14	**0213-0630**	**0213-0631**
Z Force 950 Sport 20-22	**0213-0630**	**0213-0631**
C Force 1000 21-22	**0213-0630**	**0213-0631**
U Force 1000 19-22	**0213-0630**	**0213-0631**
Z Force 1000 18-19	**0213-0630**	**0213-0631**
Z Force 1000 EX 18	**0213-0630**	**0213-0631**

KIT CUFFIA SEMIASSE UNIVERSALI continua alla pagina successiva.

I codici articolo in **GRASSETTO GRIGIO** sono novità 2024

KIT CUFFIA SEMIASSE UNIVERSALI (CONT)

APPLICAZIONI	COD. ART. CUFFIA SEMIASSE EZ TRAIL UNIVERSALE CON UTENSILE CONICO	COD. ART. KIT CUFFIA SEMIASSE UNIVERSALI
CLUB CAR		
XRT 950 09-14	**0213-0630**	**0213-0631**
COBRA		
XRT 1550 09-16	**0213-0630**	**0213-0631**
ECX50 06-09	**0213-0630**	**0213-0631**
ECX70 06-09	**0213-0630**	**0213-0631**
ECX80 09	**0213-0630**	**0213-0631**
CUB CADET		
4016-96	**0213-0630**	**0213-0631**
48G 4x4 Volunteer 37AM48GD010 15	**0213-0630**	**0213-0631**
Big Country 2x4 Honda 03-04	**0213-0630**	**0213-0631**
Big Country 2x4 Kawasaki 03-05	**0213-0630**	**0213-0631**
Big Country 2x4 Kohler 05-06	**0213-0630**	**0213-0631**
Big Country 4x4 06	**0213-0630**	**0213-0631**
Big Country 6x4 02-06	**0213-0630**	**0213-0631**
Big Country 6x4 Fire & Rescue 02-06	**0213-0630**	**0213-0631**
Big Country 6x4 Kohler 05-06	**0213-0630**	**0213-0631**
Volunteer 4x2 08-12	**0213-0630**	**0213-0631**
Volunteer 4x4 08-12	**0213-0630**	**0213-0631**
Volunteer 4x4 EFI 08-12	**0213-0630**	**0213-0631**
Volunteer Diesel 08	**0213-0630**	**0213-0631**
Veicoli utility 411 4x2 (tutti)	**0213-0630**	**0213-0631**
Big Country 37AN411G710 4x2 (tutti)	**0213-0630**	**0213-0631**
Big Country 37AN414G710 4x2 (tutti)	**0213-0630**	**0213-0631**
Big Country 37AN414J710 4x2 (tutti)	**0213-0630**	**0213-0631**
Big Country 37AR420A100 4x2 (tutti)	**0213-0630**	**0213-0631**
430A 2x4 Big Country 37AB430A710 (tutti)	**0213-0630**	**0213-0631**
430D 2x4 Big Country 37AB430D710 (tutti)	**0213-0630**	**0213-0631**
4x2 Big Country 37AR430A100 37AR430D100 (tutti)	**0213-0630**	**0213-0631**
4x2 Big Country 37AR430A710 37AR430D710 (tutti)	**0213-0630**	**0213-0631**
Volunteer (tutti)	**0213-0630**	**0213-0631**
4x4 Challenger 500 CX500 37AW7CKD010 (tutti)	**0213-0630**	**0213-0631**
4x4 Challenger 500 CX500 37AW7CKD710 (tutti)	**0213-0630**	**0213-0631**
4x4 Challenger 500 CX500 37AW7CLD010 (tutti)	**0213-0630**	**0213-0631**
4x4 Challenger 500 CX500 37AW7CLD710 (tutti)	**0213-0630**	**0213-0631**
Grizzly 575 (tutti)	**0213-0630**	**0213-0631**
4x4 Challenger 700 CX700 37AX7CKD010 (tutti)	**0213-0630**	**0213-0631**
4x4 Challenger 700 CX700 37AX7CKD710 (tutti)	**0213-0630**	**0213-0631**
4x4 Challenger 700 CX700 37AX7CLD010 (tutti)	**0213-0630**	**0213-0631**
4x4 Challenger 700 CX700 37AX7CLD710 (tutti)	**0213-0630**	**0213-0631**
DINILI		
Dino 50 03	**0213-0630**	**0213-0631**
Helix 90 02-03	**0213-0630**	**0213-0631**
Dinli 450 05-11	**0213-0630**	**0213-0631**
Dinli 450 Svart 06-07	**0213-0630**	**0213-0631**
DL 502 (tutti)	**0213-0630**	**0213-0631**
DL 503 (tutti)	**0213-0630**	**0213-0631**
DL 603 (tutti)	**0213-0630**	**0213-0631**
DL 604 (tutti)	**0213-0630**	**0213-0631**
Dinli 700 DL-801 (tutti)	**0213-0630**	**0213-0631**
EAGLE		
FA 70 (tutti)	**0213-0630**	**0213-0631**
FAE 70 (tutti)	**0213-0630**	**0213-0631**
Eagle 90 FA (tutti)	**0213-0630**	**0213-0631**
FAC 90 (tutti)	**0213-0630**	**0213-0631**
FAE 90 (tutti)	**0213-0630**	**0213-0631**
Apache 110 Big Wheel (tutti)	**0213-0630**	**0213-0631**
Apache 110 Widetrack (tutti)	**0213-0630**	**0213-0631**
BC 110 (tutti)	**0213-0630**	**0213-0631**
CA-7 110 (tutti)	**0213-0630**	**0213-0631**
Eagle 110 BI (tutti)	**0213-0630**	**0213-0631**
Eagle 110 CA-8 (tutti)	**0213-0630**	**0213-0631**
Eagle 110 FA (tutti)	**0213-0630**	**0213-0631**
Eagle 110 FE (tutti)	**0213-0630**	**0213-0631**
FAC 110 (tutti)	**0213-0630**	**0213-0631**
FAE 110 (tutti)	**0213-0630**	**0213-0631**
FS 706 (tutti)	**0213-0630**	**0213-0631**

APPLICAZIONI	COD. ART. CUFFIA SEMIASSE EZ TRAIL UNIVERSALE CON UTENSILE CONICO	COD. ART. KIT CUFFIA SEMIASSE UNIVERSALI
EAGLE (CONT)		
Hanma 110 (tutti)	**0213-0630**	**0213-0631**
Hanwei 110 (tutti)	**0213-0630**	**0213-0631**
Hawk 110 Youth (tutti)	**0213-0630**	**0213-0631**
Mini Utility 110 (tutti)	**0213-0630**	**0213-0631**
Mini Utility BI (tutti)	**0213-0630**	**0213-0631**
Reaction 110 (tutti)	**0213-0630**	**0213-0631**
Tomahawk 110 SE (tutti)	**0213-0630**	**0213-0631**
Tonga 110 Big Wheel (tutti)	**0213-0630**	**0213-0631**
Wildfire 110 (tutti)	**0213-0630**	**0213-0631**
AR 125 (tutti)	**0213-0630**	**0213-0631**
Eagle 125 CD-7 (tutti)	**0213-0630**	**0213-0631**
Scout 125 (tutti)	**0213-0630**	**0213-0631**
Sport Utility 125 HW (tutti)	**0213-0630**	**0213-0631**
Eagle 150 (tutti)	**0213-0630**	**0213-0631**
GK150 (tutti)	**0213-0630**	**0213-0631**
Hanwei 150 (tutti)	**0213-0630**	**0213-0631**
Reaction 150 cambio autom. (tutti)	**0213-0630**	**0213-0631**
Sport Utility 150 HW (tutti)	**0213-0630**	**0213-0631**
ST 150 (tutti)	**0213-0630**	**0213-0631**
STI 150 (tutti)	**0213-0630**	**0213-0631**
Trail Master 150 (tutti)	**0213-0630**	**0213-0631**
200 GY (tutti)	**0213-0630**	**0213-0631**
200 HS (tutti)	**0213-0630**	**0213-0631**
200 ST (tutti)	**0213-0630**	**0213-0631**
200 ST-7 (tutti)	**0213-0630**	**0213-0631**
200 STV (tutti)	**0213-0630**	**0213-0631**
Avenger 200 Sport RS (tutti)	**0213-0630**	**0213-0631**
Eagle 200 (tutti)	**0213-0630**	**0213-0631**
Reaction 200 WC (tutti)	**0213-0630**	**0213-0631**
Sport Utility 200 HW (tutti)	**0213-0630**	**0213-0631**
Trail Master 200 (tutti)	**0213-0630**	**0213-0631**
250 ST (tutti)	**0213-0630**	**0213-0631**
250 ST-5 (tutti)	**0213-0630**	**0213-0631**
250 ST-6 (tutti)	**0213-0630**	**0213-0631**
250 Utility (tutti)	**0213-0630**	**0213-0631**
Avenger 250 Sport (tutti)	**0213-0630**	**0213-0631**
Eagle 250 (tutti)	**0213-0630**	**0213-0631**
Hellkat 250-R (tutti)	**0213-0630**	**0213-0631**
Kazuma 250 (tutti)	**0213-0630**	**0213-0631**
Sport Utility 250 HW (tutti)	**0213-0630**	**0213-0631**
Trail King 250 catena (tutti)	**0213-0630**	**0213-0631**
Trail King 250 cardano (tutti)	**0213-0630**	**0213-0631**
Wildkat 250S (tutti)	**0213-0630**	**0213-0631**
Woodsman 300XL (tutti)	**0213-0630**	**0213-0631**
ETON		
IXL-40 Rascal (tutti)	**0213-0630**	**0213-0631**
RXL-40 (tutti)	**0213-0630**	**0213-0631**
AXL-50 (tutti)	**0213-0630**	**0213-0631**
Esport Sport 50 (tutti)	**0213-0630**	**0213-0631**
NXL-50 (tutti)	**0213-0630**	**0213-0631**
RXL50 (tutti)	**0213-0630**	**0213-0631**
TXL 50 (tutti)	**0213-0630**	**0213-0631**
RX4-70 (tutti)	**0213-0630**	**0213-0631**
RXL 70 (tutti)	**0213-0630**	**0213-0631**
AXL 90 (tutti)	**0213-0630**	**0213-0631**
DXL-90 (tutti)	**0213-0630**	**0213-0631**
NXL-90 (tutti)	**0213-0630**	**0213-0631**
RX4-90R (tutti)	**0213-0630**	**0213-0631**
RXL 90 (tutti)	**0213-0630**	**0213-0631**
TXL90 (tutti)	**0213-0630**	**0213-0631**
UK1-90R (tutti)	**0213-0630**	**0213-0631**
CXL-150 (tutti)	**0213-0630**	**0213-0631**
CXL-150 con solo freno disco anteriore (tutti)	**0213-0630**	**0213-0631**
RXL150 (tutti)	**0213-0630**	**0213-0631**
YXL150 (tutti)	**0213-0630**	**0213-0631**
VXL250 (tutti)	**0213-0630**	**0213-0631**
GO SCOOT		
Meercat 50 (tutti)	**0213-0630**	**0213-0631**
Meercat 50 Deluxe (tutti)	**0213-0630**	**0213-0631**
Baby Falcon 110 (tutti)	**0213-0630**	**0213-0631**
Falcon 110 (tutti)	**0213-0630**	**0213-0631**
Falcon 110 Deluxe (tutti)	**0213-0630**	**0213-0631**
Jaguar 110 (tutti)	**0213-0630**	**0213-0631**
Lacoste 110 (tutti)	**0213-0630**	**0213-0631**

I codici articolo in GRASSETTO GRIGIO sono novità 2024

KIT CUFFIA SEMIASSE UNIVERSALI (CONT)

APPLICAZIONI	COD. ART. CUFFIA SEMIASSE EZ TRAIL UNIVERSALE CON UTENSILE CONICO	COD. ART. KIT CUFFIA SEMIASSE UNIVERSALI
GO SCOOT (CONT)		
Panda 110 (tutti)	**0213-0630**	**0213-0631**
Dingo 150 (tutti)	**0213-0630**	**0213-0631**
Falcon 150 (tutti)	**0213-0630**	**0213-0631**
Jaguar 150 (tutti)	**0213-0630**	**0213-0631**
Kat 150 (tutti)	**0213-0630**	**0213-0631**
Lacoste 150 (tutti)	**0213-0630**	**0213-0631**
Cougar 250 (tutti)	**0213-0630**	**0213-0631**
Dingo 250 (tutti)	**0213-0630**	**0213-0631**
Falcon 250 (tutti)	**0213-0630**	**0213-0631**
HONDA		
ATC70-73-85	**0213-0630**	**0213-0631**
TRX70-86-87	**0213-0630**	**0213-0631**
ATC90-73-78	**0213-0630**	**0213-0631**
TRX90-93-23	**0213-0630**	**0213-0631**
ATC110-79-85	**0213-0630**	**0213-0631**
ATC125M-84-87	**0213-0630**	**0213-0631**
TRX125-85-88	**0213-0630**	**0213-0631**
ATC185-80-83	**0213-0630**	**0213-0631**
ATC200-81-83	**0213-0630**	**0213-0631**
ATC200E-82-83	**0213-0630**	**0213-0631**
ATC200ES-84	**0213-0630**	**0213-0631**
ATC200M-84-85	**0213-0630**	**0213-0631**
ATC200S-84-86	**0213-0630**	**0213-0631**
ATC200X-83-87	**0213-0630**	**0213-0631**
TRX200-84-97	**0213-0630**	**0213-0631**
TRX200D-90-97	**0213-0630**	**0213-0631**
TRX200SX-86-88	**0213-0630**	**0213-0631**
ATC250ES-85-87	**0213-0630**	**0213-0631**
ATC250R-81-86	**0213-0630**	**0213-0631**
ATC250SX -85-87	**0213-0630**	**0213-0631**
FL250-77-84	**0213-0630**	**0213-0631**
TRX250 Fourtrax-85-87	**0213-0630**	**0213-0631**
TRX250 Recon-97-01	**0213-0630**	**0213-0631**
TRX250R-86-89	**0213-0630**	**0213-0631**
TRX250TE Recon 02-23	**0213-0630**	**0213-0631**
TRX250TM Recon 02-23	**0213-0630**	**0213-0631**
TRX250X-87-92	**0213-0630**	**0213-0631**
TRX250X / EX Sportrax 01-21	**0213-0630**	**0213-0631**
TRX300 EX-93-08	**0213-0630**	**0213-0631**
TRX300 Fourtrax-88-00	**0213-0630**	**0213-0631**
TRX300 X 09	**0213-0630**	**0213-0631**
TRX300FW Fourtrax 4x4-88-00	**0213-0630**	**0213-0631**
ATC350X-85-86	**0213-0630**	**0213-0631**
FL350-85	**0213-0630**	**0213-0631**
TRX350-86-87	**0213-0630**	**0213-0631**
TRX350D-87-89	**0213-0630**	**0213-0631**
TRX350FE 00-06	**0213-0630**	**0213-0631**
TRX350FM Fourtrax Rancher 00-06	**0213-0630**	**0213-0631**
TRX350TE 00-06	**0213-0630**	**0213-0631**
TRX350TM Fourtrax Rancher 00-06	**0213-0630**	**0213-0631**
FL400-89-90	**0213-0630**	**0213-0631**
TRX400EX-99-08	**0213-0630**	**0213-0631**
TRX400FA 04-07	**0213-0630**	**0213-0631**
TRX400FGA Fourtrax Rancher 4x4 04-07	**0213-0630**	**0213-0631**
TRX400FW Fourtrax Foreman 4x4-95-03	**0213-0630**	**0213-0631**
TRX400X 09-14	**0213-0630**	**0213-0631**
TRX420 FA IRS 09-23	**0213-0630**	**0213-0631**
TRX420 FA asse rigido 14-23	**0213-0630**	**0213-0631**
TRX420 FE 07-23	**0213-0630**	**0213-0631**
TRX420 FM 07-23	**0213-0630**	**0213-0631**
TRX420 FPA IRS 09-14	**0213-0630**	**0213-0631**
TRX420 FPE 09-13	**0213-0630**	**0213-0631**
TRX420 FPM 09-13	**0213-0630**	**0213-0631**
TRX420 TE 07-23	**0213-0630**	**0213-0631**
TRX420 TM 07-23	**0213-0630**	**0213-0631**
TRX450ER 06-14	**0213-0630**	**0213-0631**
TRX450ES-98-01	**0213-0630**	**0213-0631**
TRX450FE 02-04	**0213-0630**	**0213-0631**
TRX450FM 02-04	**0213-0630**	**0213-0631**
TRX450R 04-09	**0213-0630**	**0213-0631**
TRX450S-98-01	**0213-0630**	**0213-0631**
Pioneer 500 15-22	**0213-0630**	**0213-0631**
TRX500FA 01-19	**0213-0630**	**0213-0631**
TRX500FE 05-19	**0213-0630**	**0213-0631**

APPLICAZIONI	COD. ART. CUFFIA SEMIASSE EZ TRAIL UNIVERSALE CON UTENSILE CONICO	COD. ART. KIT CUFFIA SEMIASSE UNIVERSALI
HONDA (CONT)		
TRX500FGA 04-08	**0213-0630**	**0213-0631**
TRX500FM 05-13	**0213-0630**	**0213-0631**
TRX500FM IRS 15-19	**0213-0630**	**0213-0631**
TRX500FM asse rigido 14-19	**0213-0630**	**0213-0631**
TRX500FPA 09-14	**0213-0630**	**0213-0631**
TRX500FPE 07-13	**0213-0630**	**0213-0631**
TRX500FPM 08-13	**0213-0630**	**0213-0631**
TRX500TM 05-06	**0213-0630**	**0213-0631**
Pioneer 520 21-22	**0213-0630**	**0213-0631**
TRX520FA 20-23	**0213-0630**	**0213-0631**
TRX520FE 20-23	**0213-0630**	**0213-0631**
TRX520FM IRS 20-23	**0213-0630**	**0213-0631**
TRX520FM asse rigido 20-23	**0213-0630**	**0213-0631**
TRX650 Rincon 03-05	**0213-0630**	**0213-0631**
TRX680 Rincon 06-22	**0213-0630**	**0213-0631**
Big Red MUV 700 09-13	**0213-0630**	**0213-0631**
Pioneer 700 14-23	**0213-0630**	**0213-0631**
Pioneer 700 Deluxe 17-23	**0213-0630**	**0213-0631**
Pioneer 700-4 14-23	**0213-0630**	**0213-0631**
Pioneer 700-4 Deluxe 17-23	**0213-0630**	**0213-0631**
TRX700XX 08-09	**0213-0630**	**0213-0631**
Pioneer 1000 16-22	**0213-0630**	**0213-0631**
Pioneer 1000 Deluxe 20-22	**0213-0630**	**0213-0631**
Pioneer 1000 Limited 17-19	**0213-0630**	**0213-0631**
Pioneer 1000-5 16-22	**0213-0630**	**0213-0631**
Pioneer 1000-5 Deluxe 16-22	**0213-0630**	**0213-0631**
Pioneer 1000-5 Limited 17-21	**0213-0630**	**0213-0631**
Pioneer 1000-6 Deluxe 23	**0213-0630**	**0213-0631**
HYOSUNG		
TE50 (tutti)	**0213-0630**	**0213-0631**
TE90 (tutti)	**0213-0630**	**0213-0631**
TE450S (tutti)	**0213-0630**	**0213-0631**
JACKEL		
110 ATV (tutti)	**0213-0630**	**0213-0631**
50R ATV (tutti)	**0213-0630**	**0213-0631**
JETMOTO		
ATV 50 (tutti)	**0213-0630**	**0213-0631**
ATV 125 (tutti)	**0213-0630**	**0213-0631**
ATV 150 (tutti)	**0213-0630**	**0213-0631**
ATV 200 (tutti)	**0213-0630**	**0213-0631**
JOHN DEERE		
AMT600 Transporter-87-90	**0213-0630**	**0213-0631**
AMT622 Transporter-88-90	**0213-0630**	**0213-0631**
AMT626 Transporter-90-92	**0213-0630**	**0213-0631**
Bunker & Field Rake 1200 (tutti)	**0213-0630**	**0213-0631**
Bunker & Field Rake 1200 A (tutti)	**0213-0630**	**0213-0631**
Bunker & Field Rake 1200 Hydro (tutti)	**0213-0630**	**0213-0631**
E-Gator Electric Turf (tutti)	**0213-0630**	**0213-0631**
G5500KE Generator (tutti)	**0213-0630**	**0213-0631**
Gator 4x2 (tutti)	**0213-0630**	**0213-0631**
Gator 4x2 Trail Diesel (tutti)	**0213-0630**	**0213-0631**
Gator 4x2 Worksite Diesel (tutti)	**0213-0630**	**0213-0631**
Gator 6x4 KAWASAKI (tutti)	**0213-0630**	**0213-0631**
Gator 6x4 Trail Diesel (tutti)	**0213-0630**	**0213-0631**
Gator 6x4 Trail Gas (tutti)	**0213-0630**	**0213-0631**
Gator 6x4 Worksite Diesel (tutti)	**0213-0630**	**0213-0631**
Gator 6x4 Worksite Gas (tutti)	**0213-0630**	**0213-0631**
Gator 6x4 YANMAR (tutti)	**0213-0630**	**0213-0631**
Gator CS (tutti)	**0213-0630**	**0213-0631**
Gator CX (tutti)	**0213-0630**	**0213-0631**
Gator Gulf 1800 (tutti)	**0213-0630**	**0213-0631**
Gator HPX 4x2 Diesel a partire da 040001 (tutti)	**0213-0630**	**0213-0631**
Gator HPX 4x2 Diesel fino a 040000 (tutti)	**0213-0630**	**0213-0631**
Gator HPX 4x2 Benzina (tutti)	**0213-0630**	**0213-0631**
Gator HPX 4x4 Diesel a partire da 040001 (tutti)	**0213-0630**	**0213-0631**
Gator HPX 4x4 Diesel fino a 040000 (tutti)	**0213-0630**	**0213-0631**
Gator HPX 4x4 Benzina (tutti)	**0213-0630**	**0213-0631**
Gator HPX Trail 4x4 (tutti)	**0213-0630**	**0213-0631**
Gator HPX Trail 4x4 Diesel (tutti)	**0213-0630**	**0213-0631**
Gator HPX motore Yanmar marcato 3TNE68C-EJUV (tutti)	**0213-0630**	**0213-0631**
Gator HPX motore Yanmar marcato 3TNV70-XJUV (tutti)	**0213-0630**	**0213-0631**
Gator RSX 850 i (tutti)	**0213-0630**	**0213-0631**

KIT CUFFIA SEMIASSE UNIVERSALI continua alla pagina successiva.

I codici articolo in **GRASSETTO GRIGIO** sono novità 2024

KIT CUFFIA SEMIASSE UNIVERSALI (CONT)

APPLICAZIONI	COD. ART. CUFFIA SEMIASSE EZ TRAIL UNIVERSALE CON UTENSILE CONICO	COD. ART. KIT CUFFIA SEMIASSE UNIVERSALI
JOHN DEERE (CONT)		
Gator RSX 850 i Sport (tutti)	**0213-0630**	**0213-0631**
Gator RSX 850 i Trail (tutti)	**0213-0630**	**0213-0631**
Gator TE (tutti)	**0213-0630**	**0213-0631**
Gator TH 6x4 Diesel (tutti)	**0213-0630**	**0213-0631**
Gator TH 6x4 Benzina (tutti)	**0213-0630**	**0213-0631**
Gator TH 6x4 Kawasaki (tutti)	**0213-0630**	**0213-0631**
Gator TH 6x4 YANMAR (tutti)	**0213-0630**	**0213-0631**
Gator Trail 4x2 (tutti)	**0213-0630**	**0213-0631**
Gator Trail 6x4 (tutti)	**0213-0630**	**0213-0631**
Gator Trail 6x4 Yanmar (tutti)	**0213-0630**	**0213-0631**
Gator TS 4x2 (tutti)	**0213-0630**	**0213-0631**
Gator Turf 1800 (tutti)	**0213-0630**	**0213-0631**
Gator Turf 4x2 (tutti)	**0213-0630**	**0213-0631**
Gator TX 4x2 (tutti)	**0213-0630**	**0213-0631**
Gator TX 4x2 Turf (tutti)	**0213-0630**	**0213-0631**
Gator XUV 550 (tutti)	**0213-0630**	**0213-0631**
Gator XUV 550 S4 (tutti)	**0213-0630**	**0213-0631**
Gator XUV 560 S4 (tutti)	**0213-0630**	**0213-0631**
Gator XUV 590 E (tutti)	**0213-0630**	**0213-0631**
Gator XUV 590 i (tutti)	**0213-0630**	**0213-0631**
Gator XUV 590 M (tutti)	**0213-0630**	**0213-0631**
Gator XUV 590 S4 (tutti)	**0213-0630**	**0213-0631**
Gator XUV 610 i (tutti)	**0213-0630**	**0213-0631**
Gator XUV 620 i (tutti)	**0213-0630**	**0213-0631**
Gator XUV 625 i (tutti)	**0213-0630**	**0213-0631**
Gator XUV 825 E (tutti)	**0213-0630**	**0213-0631**
Gator XUV 825 i (tutti)	**0213-0630**	**0213-0631**
Gator XUV 825 M (tutti)	**0213-0630**	**0213-0631**
Gator XUV 825 S4 (tutti)	**0213-0630**	**0213-0631**
Gator XUV 850 D (tutti)	**0213-0630**	**0213-0631**
Gator XUV 850 D Diesel fino a 080000 (tutti)	**0213-0630**	**0213-0631**
Gator XUV 850 D Diesel a partire da 080001 (tutti)	**0213-0630**	**0213-0631**
Gator XUV 855 D (tutti)	**0213-0630**	**0213-0631**
Gator XUV 855 D S4 (tutti)	**0213-0630**	**0213-0631**
Gator XUV 855 E (tutti)	**0213-0630**	**0213-0631**
Gator XUV 855 M (tutti)	**0213-0630**	**0213-0631**
M-Gator 6X4 (tutti)	**0213-0630**	**0213-0631**
M-Gator A1 Military 6x4 (tutti)	**0213-0630**	**0213-0631**
M-Gator A1 Military YANMAR 18HP DIESEL 3TN66C (tutti)	**0213-0630**	**0213-0631**
M-Gator A1 Military YANMAR 20HP DIESEL 3TNV70 (tutti)	**0213-0630**	**0213-0631**
M-Gator A2 Military 4x4 (tutti)	**0213-0630**	**0213-0631**
M-Gator A3 Military 4x4 (tutti)	**0213-0630**	**0213-0631**
Pro Gator 2020 (tutti)	**0213-0630**	**0213-0631**
Pro Gator 2020 A a partire a 060001 (tutti)	**0213-0630**	**0213-0631**
Pro Gator 2020 A fino a 060000 (tutti)	**0213-0630**	**0213-0631**
Pro Gator 2030 (tutti)	**0213-0630**	**0213-0631**
Pro Gator 2030 A (tutti)	**0213-0630**	**0213-0631**
Trail Buck 500 Utility (tutti)	**0213-0630**	**0213-0631**
Trail Buck 650 (tutti)	**0213-0630**	**0213-0631**
Trail Buck 650 EX (tutti)	**0213-0630**	**0213-0631**
Trail Buck 650 EXT (tutti)	**0213-0630**	**0213-0631**
KAWASAKI		
KFX50 03-23	**0213-0630**	**0213-0631**
KFX80 03-06	**0213-0630**	**0213-0631**
KFX90 07-23	**0213-0630**	**0213-0631**
KLF110-87-88	**0213-0630**	**0213-0631**
KLT110-84-86	**0213-0630**	**0213-0631**
KLT160-85	**0213-0630**	**0213-0631**
KLF185 Bayou-85-88	**0213-0630**	**0213-0631**
KLT185-86-87	**0213-0630**	**0213-0631**
KLT200A-81-83	**0213-0630**	**0213-0631**
KLT200B-83	**0213-0630**	**0213-0631**
KLT200C-83-84	**0213-0630**	**0213-0631**
KLF220 Bayou-88-02	**0213-0630**	**0213-0631**
KFX250 Mojave-87-04	**0213-0630**	**0213-0631**
KLF250 Bayou 03-11	**0213-0630**	**0213-0631**
KLT250A-82-83	**0213-0630**	**0213-0631**
KLT250C-83-85	**0213-0630**	**0213-0631**
KXF250 Tecate-87-88	**0213-0630**	**0213-0631**
KXT250 Tecate-84-87	**0213-0630**	**0213-0631**
KEF300 Lakota-95-03	**0213-0630**	**0213-0631**
KLF300A Bayou-86-87	**0213-0630**	**0213-0631**
KLF300B Bayou-88-05	**0213-0630**	**0213-0631**

APPLICAZIONI	COD. ART. CUFFIA SEMIASSE EZ TRAIL UNIVERSALE CON UTENSILE CONICO	COD. ART. KIT CUFFIA SEMIASSE UNIVERSALI
KAWASAKI (CONT)		
KLF300C Bayou 4x4-89-05	**0213-0630**	**0213-0631**
KVF300 Brute Force 12-23	**0213-0630**	**0213-0631**
KVF300A Prairie 4x4-99-02	**0213-0630**	**0213-0631**
KVF300B Prairie 2x4-99-02	**0213-0630**	**0213-0631**
Mule 500-91-95	**0213-0630**	**0213-0631**
Mule 520 00-01	**0213-0630**	**0213-0631**
Mule 550-97-04	**0213-0630**	**0213-0631**
KVF360A Prairie 4x4 03-13	**0213-0630**	**0213-0631**
KVF360B Prairie 03-11	**0213-0630**	**0213-0631**
KVF360C Prairie 4x4 03-13	**0213-0630**	**0213-0631**
KFX400 03-06	**0213-0630**	**0213-0631**
KLF400 Bayou-93-99	**0213-0630**	**0213-0631**
KVF400A Prairie 4x4-97-98	**0213-0630**	**0213-0631**
KVF400B Prairie-98	**0213-0630**	**0213-0631**
KVF400C Prairie 4x4-99-02	**0213-0630**	**0213-0631**
KVF400D Prairie-99-02	**0213-0630**	**0213-0631**
Mule 600 05-16	**0213-0630**	**0213-0631**
Mule 610 4x4 05-16	**0213-0630**	**0213-0631**
Mule 610 4x4 09 con n. ident. telaio fino a JK1AFEA1 9B547191	**0213-0630**	**0213-0631**
Mule 610 4x4 09 con n. ident. telaio a partire da JK1AFEA1 9B547192	**0213-0630**	**0213-0631**
Mule SX 17-23	**0213-0630**	**0213-0631**
Mule SX 4X4 FI 21-23	**0213-0630**	**0213-0631**
Mule SX 4X4 SE FI 21	**0213-0630**	**0213-0631**
Mule SX 4X4 XC Camo FI 21	**0213-0630**	**0213-0631**
Mule SX 4X4 XC FI 21-23	**0213-0630**	**0213-0631**
Mule SX 4X4 XC LE FI 21-23	**0213-0630**	**0213-0631**
KFX450R 08-14	**0213-0630**	**0213-0631**
Mule 1000-88	**0213-0630**	**0213-0631**
Mule 2010-90	**0213-0630**	**0213-0631**
Mule 2020-90	**0213-0630**	**0213-0631**
Mule 2030-91	**0213-0630**	**0213-0631**
Mule 2500-94-00	**0213-0630**	**0213-0631**
Mule 2510 4x4-93-00	**0213-0630**	**0213-0631**
Mule 2520-93-00	**0213-0630**	**0213-0631**
Mule 3000 01-08	**0213-0630**	**0213-0631**
Mule 3010 4x4 01-08	**0213-0630**	**0213-0631**
Mule 3020 01-03	**0213-0630**	**0213-0631**
Mule 4000 09-23	**0213-0630**	**0213-0631**
Mule 4000 Trans 21	**0213-0630**	**0213-0631**
Mule 4010 4x4 09-23	**0213-0630**	**0213-0631**
Mule 4010 4x4 Trans 23	**0213-0630**	**0213-0631**
Mule 4010 4x4 Trans Camo 21-23	**0213-0630**	**0213-0631**
Mule 4010 4x4 Trans FE 21-23	**0213-0630**	**0213-0631**
KVF650 Brute Force 05-13	**0213-0630**	**0213-0631**
KVF650 I Brute Force 06-13	**0213-0630**	**0213-0631**
KVF650 Prairie 02-03	**0213-0630**	**0213-0631**
KFX 700 V-Force 04-09	**0213-0630**	**0213-0631**
KVF700 Prairie 04-06	**0213-0630**	**0213-0631**
Mule Pro-MX 19-22	**0213-0630**	**0213-0631**
Mule Pro-MX EPS 19-23	**0213-0630**	**0213-0631**
Mule Pro-MX EPS Camo 19-23	**0213-0630**	**0213-0631**
Mule Pro-MX EPS LE 21-23	**0213-0630**	**0213-0631**
Mule Pro-MX LE 19-20	**0213-0630**	**0213-0631**
Mule Pro-MX SE 23	**0213-0630**	**0213-0631**
KVF750 Brute Force 05-21	**0213-0630**	**0213-0631**
KVF750 Brute Force EPS 12-23	**0213-0630**	**0213-0631**
Mule Pro-FX 800 16-23	**0213-0630**	**0213-0631**
Mule Pro-FX 800 EPS 21-22	**0213-0630**	**0213-0631**
Mule Pro-FX 800 LE 19-22	**0213-0630**	**0213-0631**
Mule Pro-FXR 800 18-23	**0213-0630**	**0213-0631**
Mule Pro-FXT 800 15-23	**0213-0630**	**0213-0631**
Mule Pro-FXT 800 Ranch 21-22	**0213-0630**	**0213-0631**
Mule Pro-FXT EPS LE 21-23	**0213-0630**	**0213-0631**
Mule 2510 Diesel 00-02	**0213-0630**	**0213-0631**
Mule 3010 Diesel 01-08	**0213-0630**	**0213-0631**
Mule 4010 4x4 Diesel 09-13	**0213-0630**	**0213-0631**
Mule Pro-DX 16-23	**0213-0630**	**0213-0631**
Mule Pro-DX EPS 21	**0213-0630**	**0213-0631**
Mule Pro-DXT 16-23	**0213-0630**	**0213-0631**
Mule Pro-DXT EPS 21	**0213-0630**	**0213-0631**
KAZUMA		
MeerKat 50 (tutti)	**0213-0630**	**0213-0631**
Mini Falcon 90 (tutti)	**0213-0630**	**0213-0631**

I codici articolo in GRASSETTO GRIGIO sono novità 2024

KIT CUFFIA SEMIASSE UNIVERSALI (CONT)

APPLICAZIONI	COD. ART. CUFFIA SEMIASSE EZ TRAIL UNIVERSALE CON UTENSILE CONICO	COD. ART. KIT CUFFIA SEMIASSE UNIVERSALI
KAZUMA (CONT)		
Baby Falcon 110 (tutti)	**0213-0630**	**0213-0631**
Falcon 110 (tutti)	**0213-0630**	**0213-0631**
Lacoste 110 (tutti)	**0213-0630**	**0213-0631**
Panda 110 (tutti)	**0213-0630**	**0213-0631**
Dingo 150 (tutti)	**0213-0630**	**0213-0631**
Falcon 150 (tutti)	**0213-0630**	**0213-0631**
Kat 150 (tutti)	**0213-0630**	**0213-0631**
Lacoste 150 (tutti)	**0213-0630**	**0213-0631**
Cougar 250 (tutti)	**0213-0630**	**0213-0631**
Dingo 250 (tutti)	**0213-0630**	**0213-0631**
Falcon 250 (tutti)	**0213-0630**	**0213-0631**
KTM		
SX 450 ATV 09-10	**0213-0630**	**0213-0631**
XC 450 ATV 08-09	**0213-0630**	**0213-0631**
SX 505 ATV 09-10	**0213-0630**	**0213-0631**
XC 525 ATV 08-09	**0213-0630**	**0213-0631**
KUBOTA		
RTV400 (tutti)	**0213-0630**	**0213-0631**
RTV500 (tutti)	**0213-0630**	**0213-0631**
RTV900G (tutti)	**0213-0630**	**0213-0631**
RTV900G6 (tutti)	**0213-0630**	**0213-0631**
RTV900G9 (tutti)	**0213-0630**	**0213-0631**
RTV900R (tutti)	**0213-0630**	**0213-0631**
RTV900R6 (tutti)	**0213-0630**	**0213-0631**
RTV900R9 (tutti)	**0213-0630**	**0213-0631**
RTV900T (tutti)	**0213-0630**	**0213-0631**
RTV900T5 (tutti)	**0213-0630**	**0213-0631**
RTV900T6 (tutti)	**0213-0630**	**0213-0631**
RTV900T9 (tutti)	**0213-0630**	**0213-0631**
RTV900W (tutti)	**0213-0630**	**0213-0631**
RTV900W6 (tutti)	**0213-0630**	**0213-0631**
RTV900W6SE (tutti)	**0213-0630**	**0213-0631**
RTV900W9 (tutti)	**0213-0630**	**0213-0631**
RTV900W9SE (tutti)	**0213-0630**	**0213-0631**
RTV-X900G (tutti)	**0213-0630**	**0213-0631**
RTV-X900R (tutti)	**0213-0630**	**0213-0631**
RTV-X900W (tutti)	**0213-0630**	**0213-0631**
RTV1100CR (tutti)	**0213-0630**	**0213-0631**
RTV1100CR9/CRX S/N 29390 (tutti)	**0213-0630**	**0213-0631**
RTV1100CW (tutti)	**0213-0630**	**0213-0631**
RTV1100CW9/CWX S/N 29390 (tutti)	**0213-0630**	**0213-0631**
RTV-X1100CR/CW (tutti)	**0213-0630**	**0213-0631**
RTV-X1120DR/DW (tutti)	**0213-0630**	**0213-0631**
RTV1140CPX/CPXR S/N 15186 (tutti)	**0213-0630**	**0213-0631**
RTV-X1140R (tutti)	**0213-0630**	**0213-0631**
RTV-X1140W (tutti)	**0213-0630**	**0213-0631**
KYMCO		
MAXXER 50 (tutti)	**0213-0630**	**0213-0631**
Mongoose 50 03-05	**0213-0630**	**0213-0631**
Mongoose 50 4 tempi 06-09	**0213-0630**	**0213-0631**
MXer 50 (tutti)	**0213-0630**	**0213-0631**
MXU 50 (tutti i modelli)	**0213-0630**	**0213-0631**
Mongoose 70 06-09	**0213-0630**	**0213-0631**
Mongoose 90 04-13	**0213-0630**	**0213-0631**
Mongoose 150 10	**0213-0630**	**0213-0631**
MXer 150 04-05	**0213-0630**	**0213-0631**
MXU 150 05-08	**0213-0630**	**0213-0631**
KXR250 (tutti)	**0213-0630**	**0213-0631**
MAXXER250 (tutti)	**0213-0630**	**0213-0631**
Mongoose 250 04-08	**0213-0630**	**0213-0631**
MXU250 04-08	**0213-0630**	**0213-0631**
MAXXER300 (tutti)	**0213-0630**	**0213-0631**
Mongoose 300 05-10	**0213-0630**	**0213-0631**
MXU 300 05-10	**0213-0630**	**0213-0631**
MAXXER 375 (tutti)	**0213-0630**	**0213-0631**
Maxxer 375 10	**0213-0630**	**0213-0631**
MXU 375 09-10	**0213-0630**	**0213-0631**
MXU 375 Utility 10	**0213-0630**	**0213-0631**
MXU 400 (tutti i modelli)	**0213-0630**	**0213-0631**
MAXXER 450i (tutti)	**0213-0630**	**0213-0631**
MXU 450i (tutti)	**0213-0630**	**0213-0631**
MXU 500 07-09	**0213-0630**	**0213-0631**
MXU 500 2WD (tutti)	**0213-0630**	**0213-0631**
MXU 500 4WD (tutti)	**0213-0630**	**0213-0631**

APPLICAZIONI	COD. ART. CUFFIA SEMIASSE EZ TRAIL UNIVERSALE CON UTENSILE CONICO	COD. ART. KIT CUFFIA SEMIASSE UNIVERSALI
KYMCO (CONT)		
MXU 500 IRS 10	**0213-0630**	**0213-0631**
MXU 500i (tutti)	**0213-0630**	**0213-0631**
UXV 500 09-11	**0213-0630**	**0213-0631**
UXV 500i (tutti)	**0213-0630**	**0213-0631**
MAXAM		
MX50 (tutti)	**0213-0630**	**0213-0631**
MX50 Mini (tutti)	**0213-0630**	**0213-0631**
MX150 LE (tutti)	**0213-0630**	**0213-0631**
MX150 Sport (tutti)	**0213-0630**	**0213-0631**
ODES		
800 2 Door Dominator (tutti)	**0213-0630**	**0213-0631**
800 2 Raider Dominator (tutti)	**0213-0630**	**0213-0631**
800 4 Door Dominator (tutti)	**0213-0630**	**0213-0631**
ATV 800 (tutti)	**0213-0630**	**0213-0631**
Dom X 2 (tutti)	**0213-0630**	**0213-0631**
Dom X 4 (tutti)	**0213-0630**	**0213-0631**
POLARIS		
LSV elettrico 4x4 11-12	**0213-0630**	**0213-0631**
Ranger EV 4x4 10-22	**0213-0630**	**0213-0631**
Ranger EV LIION 16-18	**0213-0630**	**0213-0631**
Ranger EV Midsize INTL 14	**0213-0630**	**0213-0631**
Outlaw 50 08-19	**0213-0630**	**0213-0631**
Predator 50 04-07	**0213-0630**	**0213-0631**
Scrambler 50 01-03	**0213-0630**	**0213-0631**
Outlaw 70 21-22	**0213-0630**	**0213-0631**
Outlaw 90 07-16	**0213-0630**	**0213-0631**
Predator 90 03-06	**0213-0630**	**0213-0631**
Scrambler 90 01-03	**0213-0630**	**0213-0631**
Sportsman 90 01-16	**0213-0630**	**0213-0631**
Outlaw 110 16-22	**0213-0630**	**0213-0631**
Sportsman 110 16-22	**0213-0630**	**0213-0631**
ACE 150 17-21	**0213-0630**	**0213-0631**
Ranger 150 18-22	**0213-0630**	**0213-0631**
RZR 170 09-21	**0213-0630**	**0213-0631**
Phoenix 200 05-22	**0213-0630**	**0213-0631**
RZR 200 22	**0213-0630**	**0213-0631**
Sawtooth 200 06-07	**0213-0630**	**0213-0631**
Big Boss 250 4x6-89-92	**0213-0630**	**0213-0631**
Big Boss 250 6x6-91-93	**0213-0630**	**0213-0631**
Cyclone 250-87	**0213-0630**	**0213-0631**
Scrambler 250-85-86	**0213-0630**	**0213-0631**
Trail Blazer 250-90-06	**0213-0630**	**0213-0631**
Trail Boss 250-88	**0213-0630**	**0213-0631**
Trail Boss 250 2x4-85-99	**0213-0630**	**0213-0631**
Trail Boss 250 4x4-87-95	**0213-0630**	**0213-0631**
Trail Boss 250 R/ES-88	**0213-0630**	**0213-0631**
Xplorer 250 4x4 00-02	**0213-0630**	**0213-0631**
300 2x4-94-95	**0213-0630**	**0213-0631**
300 4x4-94-95	**0213-0630**	**0213-0631**
Big Boss 300 6x6-94	**0213-0630**	**0213-0631**
Sportsman 300 4x4 08-10	**0213-0630**	**0213-0631**
Xplorer 300 4x4-96-99	**0213-0630**	**0213-0631**
Xpress 300-96-99	**0213-0630**	**0213-0631**
ACE 325 14-16	**0213-0630**	**0213-0631**
ACE 325 EU 15	**0213-0630**	**0213-0631**
ACE 325 HD 15	**0213-0630**	**0213-0631**
Magnum 325 2x4 00-02	**0213-0630**	**0213-0631**
Magnum 325 4x4 00-02	**0213-0630**	**0213-0631**
Magnum 325 4x4 HDS 02	**0213-0630**	**0213-0631**
Magnum 325 4x4 HDS AA 01	**0213-0630**	**0213-0631**
Magnum 325 4x4 HDS FB 01	**0213-0630**	**0213-0631**
Ranger 325 ETX 15-16	**0213-0630**	**0213-0631**
Ranger 325 ETX EU 15	**0213-0630**	**0213-0631**
Sportsman 325 ETX EFI 15	**0213-0630**	**0213-0631**
Sportsman 325 ETX EFI MD 15	**0213-0630**	**0213-0631**
Trail Boss 325 00-02	**0213-0630**	**0213-0631**
Xpedition 325 00-02	**0213-0630**	**0213-0631**
ATP 330 4x4 04-05	**0213-0630**	**0213-0631**
Magnum 330 2x4 03-05	**0213-0630**	**0213-0631**
Magnum 330 4x4 05	**0213-0630**	**0213-0631**
Magnum 330 4x4 AA AB AC 03-04	**0213-0630**	**0213-0631**
Magnum 330 4x4 FB 03-04	**0213-0630**	**0213-0631**
Trail Blazer 330 08-13	**0213-0630**	**0213-0631**
Trail Boss 330 03-13	**0213-0630**	**0213-0631**

KIT CUFFIA SEMIASSE UNIVERSALI continua alla pagina successiva.

I codici articolo in **GRASSETTO GRIGIO** sono novità 2024

KIT CUFFIA SEMIASSE UNIVERSALI (CONT)

APPLICAZIONI	COD. ART. CUFFIA SEMIASSE EZ TRAIL UNIVERSALE CON UTENSILE CONICO	COD. ART. KIT CUFFIA SEMIASSE UNIVERSALI
POLARIS (CONT)		
Sportsman 335-99-00	**0213-0630**	**0213-0631**
Worker 335-99	**0213-0630**	**0213-0631**
350L 2x4-93	**0213-0630**	**0213-0631**
350L 4x4-93	**0213-0630**	**0213-0631**
Big Boss 350L 6x6-93	**0213-0630**	**0213-0631**
Sportsman 350 4x4-93	**0213-0630**	**0213-0631**
Trail Boss 350L 2x4-90-92	**0213-0630**	**0213-0631**
Trail Boss 350L 4x4-90-92	**0213-0630**	**0213-0631**
400L 2x4-94-95	**0213-0630**	**0213-0631**
400L 4x4-94	**0213-0630**	**0213-0631**
Big Boss 400L 6x6-94-97	**0213-0630**	**0213-0631**
Magnum 400L 6x6-96-97	**0213-0630**	**0213-0631**
Ranger 4x4 400 10-14	**0213-0630**	**0213-0631**
Scrambler 400/2x4 00-02	**0213-0630**	**0213-0631**
Scrambler 400 4x4-95-02	**0213-0630**	**0213-0631**
Sport 400-94-99	**0213-0630**	**0213-0631**
Sportsman 400 4x4-94-05	**0213-0630**	**0213-0631**
Sportsman 400 4x4 AA AE AG 04	**0213-0630**	**0213-0631**
Sportsman 400 4x4 AQ-AV 04	**0213-0630**	**0213-0631**
Sportsman 400 HO 4x4 08-14	**0213-0630**	**0213-0631**
Trail Blazer 400 03	**0213-0630**	**0213-0631**
Xplorer 400L 4x4-95-02	**0213-0630**	**0213-0631**
Xpress 400L 2x4-96-97	**0213-0630**	**0213-0631**
Magnum 425 2x4-95-98	**0213-0630**	**0213-0631**
Magnum 425 4x4-95-98	**0213-0630**	**0213-0631**
Magnum 425 6x6-96-97	**0213-0630**	**0213-0631**
Xpedition 425 00-02	**0213-0630**	**0213-0631**
450 HO 2x4 MD 16	**0213-0630**	**0213-0631**
Farmhand 450 2x4 17	**0213-0630**	**0213-0631**
Outlaw 450 08-10	**0213-0630**	**0213-0631**
Sportsman 450 06-07	**0213-0630**	**0213-0631**
Sportsman 450 EFI MD 16	**0213-0630**	**0213-0631**
Sportsman 450 EPS Quad 16	**0213-0630**	**0213-0631**
Sportsman 450 EPS ZUG 16	**0213-0630**	**0213-0631**
Sportsman 450 HD 2x4 18	**0213-0630**	**0213-0631**
Sportsman 450 HO 16-22	**0213-0630**	**0213-0631**
Sportsman 450 HO 2x4 MD 16	**0213-0630**	**0213-0631**
Sportsman 450 Tractor 16	**0213-0630**	**0213-0631**
Diesel 455 4x4-99-01	**0213-0630**	**0213-0631**
ACE 500 17-19	**0213-0630**	**0213-0631**
ATP 500 4x4 04-05	**0213-0630**	**0213-0631**
ATV 500 Pro 02	**0213-0630**	**0213-0631**
Big Boss 500 6x6-98-03	**0213-0630**	**0213-0631**
Magnum 500 2x4 HDS 02	**0213-0630**	**0213-0631**
Magnum 500 4x4-99-01	**0213-0630**	**0213-0631**
Magnum 500 4x4 AA 02	**0213-0630**	**0213-0631**
Magnum 500 4x4 AB/FB 02	**0213-0630**	**0213-0631**
Magnum 500 4x4 HDS 03	**0213-0630**	**0213-0631**
Magnum 500 4x4 HDS AA 01-02	**0213-0630**	**0213-0631**
Magnum 500 4x4 HDS FB 01	**0213-0630**	**0213-0631**
Outlaw 500 06-07	**0213-0630**	**0213-0631**
PPS 500 6x6 02	**0213-0630**	**0213-0631**
Predator 500 03-07	**0213-0630**	**0213-0631**
PTV Series 10 4x4 03	**0213-0630**	**0213-0631**
PTV Series 10 6x6 03	**0213-0630**	**0213-0631**
Ranger 2x4 500 05-09	**0213-0630**	**0213-0631**
Ranger 4x4 500-99-07	**0213-0630**	**0213-0631**
Ranger 4x4 500 Crew 11-12	**0213-0630**	**0213-0631**
Ranger 4x4 500 Crew Midsize 13	**0213-0630**	**0213-0631**
Ranger 4x4 500 EFI 06-12	**0213-0630**	**0213-0631**
Ranger 4x4 500 Midsize 13	**0213-0630**	**0213-0631**
Ranger 500 2WD 17-21	**0213-0630**	**0213-0631**
Ranger 500/4x4 18-22	**0213-0630**	**0213-0631**
Ranger 500 ETX 17	**0213-0630**	**0213-0631**
Ranger 6x6 500-98-05	**0213-0630**	**0213-0631**
Ranger Series 10 4x4 & 6x6 07	**0213-0630**	**0213-0631**
Ranger Series 11 4x4 & 6x6 07	**0213-0630**	**0213-0631**
Scrambler 500/2x4 00-08	**0213-0630**	**0213-0631**
Scrambler 500 4x4-97-12	**0213-0630**	**0213-0631**
Sportsman 500 4x4-96-00	**0213-0630**	**0213-0631**
Sportsman 500 4x4 DUSE 01-02	**0213-0630**	**0213-0631**
Sportsman 500 4x4 DUSE HO 01	**0213-0630**	**0213-0631**
Sportsman 500 4x4 HO 01-13	**0213-0630**	**0213-0631**
Sportsman 500 4x4 HO AA- AC- AE- AG 04	**0213-0630**	**0213-0631**

APPLICAZIONI	COD. ART. CUFFIA SEMIASSE EZ TRAIL UNIVERSALE CON UTENSILE CONICO	COD. ART. KIT CUFFIA SEMIASSE UNIVERSALI
POLARIS (CONT)		
Sportsman 500 4x4 HO AO-AX 04	**0213-0630**	**0213-0631**
Sportsman 500 4x4 RSE-99-02	**0213-0630**	**0213-0631**
Sportsman 500 6x6 00-08	**0213-0630**	**0213-0631**
Sportsman 500 EFI 06-09	**0213-0630**	**0213-0631**
Sportsman 500 Tractor EFI 09-10	**0213-0630**	**0213-0631**
Sportsman 500 X2 06-09	**0213-0630**	**0213-0631**
Sportsman Forest 500 11-13	**0213-0630**	**0213-0631**
Sportsman Forest 500 Tractor 11-14	**0213-0630**	**0213-0631**
Sportsman Touring 500 08-13	**0213-0630**	**0213-0631**
Worker 500 4x4-99-02	**0213-0630**	**0213-0631**
Xplorer 500-97	**0213-0630**	**0213-0631**
Outlaw 525 IRS 07-11	**0213-0630**	**0213-0631**
Outlaw 525 S 08-10	**0213-0630**	**0213-0631**
Sportsman 550 11-13	**0213-0630**	**0213-0631**
Sportsman 550 EPS 10-14	**0213-0630**	**0213-0631**
Sportsman 550 X2 10-14	**0213-0630**	**0213-0631**
Sportsman 550 X2 EPS LE 14	**0213-0630**	**0213-0631**
Sportsman 550 X2 INTL 14	**0213-0630**	**0213-0631**
Sportsman 550 XP 09-14	**0213-0630**	**0213-0631**
Sportsman 550 XP EPS 09	**0213-0630**	**0213-0631**
Sportsman 550 XP EPS HD INTL 14	**0213-0630**	**0213-0631**
Sportsman Forest 550 11-14	**0213-0630**	**0213-0631**
Sportsman Touring 550 EPS 10-14	**0213-0630**	**0213-0631**
ACE 570 15-19	**0213-0630**	**0213-0631**
ACE 570 EU 15-18	**0213-0630**	**0213-0631**
ACE 570 HD 15-19	**0213-0630**	**0213-0631**
ACE 570 MD 16	**0213-0630**	**0213-0631**
Ranger 570 14-21	**0213-0630**	**0213-0631**
Ranger 570 Crew 14-21	**0213-0630**	**0213-0631**
Ranger 570 Crew EPS 14-20	**0213-0630**	**0213-0631**
Ranger 570 Crew Premium 21	**0213-0630**	**0213-0631**
Ranger 570 Crew SP 22	**0213-0630**	**0213-0631**
Ranger 570 Crew SP NSTR 22	**0213-0630**	**0213-0631**
Ranger 570 Crew SP Premium 22	**0213-0630**	**0213-0631**
Ranger 570 EPS 14-19	**0213-0630**	**0213-0631**
Ranger 570 EU 15-17	**0213-0630**	**0213-0631**
Ranger 570 Full Size 15-22	**0213-0630**	**0213-0631**
Ranger 570 Full Size Crew 15-16	**0213-0630**	**0213-0631**
Ranger 570 Full Size con braccetto 16	**0213-0630**	**0213-0631**
Ranger 570 HD 19	**0213-0630**	**0213-0631**
Ranger 570 INTL 14	**0213-0630**	**0213-0631**
Ranger 570 Premium 21	**0213-0630**	**0213-0631**
Ranger 570 SP 22	**0213-0630**	**0213-0631**
Ranger 570 SP NSTR 22	**0213-0630**	**0213-0631**
Ranger 570 SP Premium 22	**0213-0630**	**0213-0631**
Ranger 570 XP Full Size 16	**0213-0630**	**0213-0631**
Ranger 570 XP Full Size EPS 16	**0213-0630**	**0213-0631**
Ranger 570-6 Full Size Crew 16-22	**0213-0630**	**0213-0631**
RZR 570 EFI 12-20	**0213-0630**	**0213-0631**
RZR 570 EFI EPS 18-20	**0213-0630**	**0213-0631**
RZR 570 EU 15-18	**0213-0630**	**0213-0631**
RZR 570 S 17	**0213-0630**	**0213-0631**
RZR 570 Trail 21-22	**0213-0630**	**0213-0631**
RZR 570 Trail Premium 21	**0213-0630**	**0213-0631**
Sportsman 570 6x6 17-22	**0213-0630**	**0213-0631**
Sportsman 570 6x6 Tractor 17-18	**0213-0630**	**0213-0631**
Sportsman 570 EFI 14-22	**0213-0630**	**0213-0631**
Sportsman 570 EFI EPS 14-15	**0213-0630**	**0213-0631**
Sportsman 570 EFI EPS Forest Quad 15	**0213-0630**	**0213-0631**
Sportsman 570 EFI EPS Forest Tractor 15	**0213-0630**	**0213-0631**
Sportsman 570 EFI EPS MD 15	**0213-0630**	**0213-0631**
Sportsman 570 EFI HD 16-18	**0213-0630**	**0213-0631**
Sportsman 570 EFI MD 15-17	**0213-0630**	**0213-0631**
Sportsman 570 EFI UTE 17-19	**0213-0630**	**0213-0631**
Sportsman 570 EFI UTE HD 15-16	**0213-0630**	**0213-0631**
Sportsman 570 EFI UTE HD EPS 14	**0213-0630**	**0213-0631**
Sportsman 570 EFI UTE MD 16	**0213-0630**	**0213-0631**
Sportsman 570 EFI UTE Tractor 16	**0213-0630**	**0213-0631**
Sportsman 570 EFI X2 EPS 15-21	**0213-0630**	**0213-0631**
Sportsman 570 EFI X2 EPS EU 15	**0213-0630**	**0213-0631**
Sportsman 570 EPS EU 17-18	**0213-0630**	**0213-0631**
Sportsman 570 EPS Quad 16	**0213-0630**	**0213-0631**
Sportsman 570 EPS Tractor 16	**0213-0630**	**0213-0631**
Sportsman 570 EPS UTE Quad 16	**0213-0630**	**0213-0631**

I codici articolo in GRASSETTO GRIGIO sono novità 2024

KIT CUFFIA SEMIASSE UNIVERSALI (CONT)

APPLICAZIONI	COD. ART. CUFFIA SEMIASSE EZ TRAIL UNIVERSALE CON UTENSILE CONICO	COD. ART. KIT CUFFIA SEMIASSE UNIVERSALI
POLARIS (CONT)		
Sportsman 570 EPS ZUG 16-18	**0213-0630**	**0213-0631**
Sportsman 570 HD 15	**0213-0630**	**0213-0631**
Sportsman 570 HD EFI 14	**0213-0630**	**0213-0631**
Sportsman 570 Premium 21-22	**0213-0630**	**0213-0631**
Sportsman 570 SP 15-20	**0213-0630**	**0213-0631**
Sportsman 570 SP EPS Quad 15-16	**0213-0630**	**0213-0631**
Sportsman 570 SP EPS Tractor 15-19	**0213-0630**	**0213-0631**
Sportsman 570 SP MD 15-16	**0213-0630**	**0213-0631**
Sportsman 570 Tractor 16-19	**0213-0630**	**0213-0631**
Sportsman 570 Trail 21-22	**0213-0630**	**0213-0631**
Sportsman 570 Ultimate Trail LE 21-22	**0213-0630**	**0213-0631**
Sportsman 570 Utility HD 22	**0213-0630**	**0213-0631**
Sportsman 570 Utility HD LE 21	**0213-0630**	**0213-0631**
Sportsman 570 X2 EPS MD 17	**0213-0630**	**0213-0631**
Sportsman 570 X2 EPS Tractor 17-18	**0213-0630**	**0213-0631**
Sportsman Forest 570 14	**0213-0630**	**0213-0631**
Sportsman Forest 570 EFI EPS 14-15	**0213-0630**	**0213-0631**
Sportsman Touring 570 EFI 14-22	**0213-0630**	**0213-0631**
Sportsman Touring 570 EFI EPS 15-17	**0213-0630**	**0213-0631**
Sportsman Touring 570 EFI EPS MD 16-17	**0213-0630**	**0213-0631**
Sportsman Touring 570 EFI EPS Tractor 16	**0213-0630**	**0213-0631**
Sportsman Touring 570 EFI EU 15	**0213-0630**	**0213-0631**
Sportsman Touring 570 EFI INTL 14	**0213-0630**	**0213-0631**
Sportsman Touring 570 EFI MD 15	**0213-0630**	**0213-0631**
Sportsman Touring 570 EPS Quad 16	**0213-0630**	**0213-0631**
Sportsman Touring 570 EPS Tractor 17-19	**0213-0630**	**0213-0631**
Sportsman Touring 570 EPS Tractor SP 18-19	**0213-0630**	**0213-0631**
Sportsman Touring 570 Premium 20-22	**0213-0630**	**0213-0631**
Sportsman Touring 570 SP 15-20	**0213-0630**	**0213-0631**
Sportsman 600 4x4 03-05	**0213-0630**	**0213-0631**
Ranger 4x4 700 05-09	**0213-0630**	**0213-0631**
Ranger 4x4 700 Crew 08-09	**0213-0630**	**0213-0631**
Ranger 6x6 700 EFI 06-09	**0213-0630**	**0213-0631**
Ranger TM 700 04-06	**0213-0630**	**0213-0631**
Sportsman 700 4x4 02-07	**0213-0630**	**0213-0631**
Sportsman 700 4x4 prodotto dopo il 02/10/03 04	**0213-0630**	**0213-0631**
Sportsman 700 4x4 prodotto prima del 02/10/03 04	**0213-0630**	**0213-0631**
Sportsman 700 EFI 05-07	**0213-0630**	**0213-0631**
Sportsman MV7 05	**0213-0630**	**0213-0631**
Sportsman X2 700 EFI 08	**0213-0630**	**0213-0631**
Forest 800 6x6 15	**0213-0630**	**0213-0631**
Ranger 4x4 800 EFI 10-14	**0213-0630**	**0213-0631**
Ranger 4x4 800 EFI Crew 10-14	**0213-0630**	**0213-0631**
Ranger 4x4 800 EFI Midsize 13-14	**0213-0630**	**0213-0631**
Ranger 6x6 800 10-16	**0213-0630**	**0213-0631**
Ranger XP 800 12	**0213-0630**	**0213-0631**
RZR 4 800 10-14	**0213-0630**	**0213-0631**
RZR 800 08-14	**0213-0630**	**0213-0631**
RZR S 800 09-14	**0213-0630**	**0213-0631**
Sportsman 800 EFI 05-14	**0213-0630**	**0213-0631**
Sportsman 800 EFI 6x6 09-14	**0213-0630**	**0213-0631**
Sportsman 800 EFI 6x6 Forest 13-14	**0213-0630**	**0213-0631**
Sportsman 800 EFI Forest 14	**0213-0630**	**0213-0631**
Sportsman 800 HO EFI 08-09	**0213-0630**	**0213-0631**
Sportsman Forest 800 EFI 12-13	**0213-0630**	**0213-0631**
Sportsman Touring 800 EFI 08-09	**0213-0630**	**0213-0631**
Sportsman X2 800 EFI 07-09	**0213-0630**	**0213-0631**
Scrambler 850 15-22	**0213-0630**	**0213-0631**
Scrambler 850 EU 15	**0213-0630**	**0213-0631**
Scrambler 850 HO/EPS 13-14	**0213-0630**	**0213-0631**
Scrambler 850 MD 15	**0213-0630**	**0213-0631**
Scrambler 850 XP HO EPS 14	**0213-0630**	**0213-0631**
Scrambler 850 XP HO EPS INTL 14	**0213-0630**	**0213-0631**
Sportsman 850 21-22	**0213-0630**	**0213-0631**
Sportsman 850 High Lifter 16-22	**0213-0630**	**0213-0631**
Sportsman 850 Premium 21-22	**0213-0630**	**0213-0631**
Sportsman 850 SP 15-18	**0213-0630**	**0213-0631**
Sportsman 850 Ultimate Trail Edition 21-22	**0213-0630**	**0213-0631**
Sportsman 850 WV 14	**0213-0630**	**0213-0631**
Sportsman 850 XP HO EPS MD 15	**0213-0630**	**0213-0631**
Sportsman Forest 850 11-15	**0213-0630**	**0213-0631**
Sportsman Forest 850 EU 15	**0213-0630**	**0213-0631**
Sportsman Touring 850 21-22	**0213-0630**	**0213-0631**
Sportsman Touring 850 EPS 14	**0213-0630**	**0213-0631**

APPLICAZIONI	COD. ART. CUFFIA SEMIASSE EZ TRAIL UNIVERSALE CON UTENSILE CONICO	COD. ART. KIT CUFFIA SEMIASSE UNIVERSALI
POLARIS (CONT)		
Sportsman Touring 850 INTL 14	**0213-0630**	**0213-0631**
Sportsman Touring 850 SP 15-20	**0213-0630**	**0213-0631**
Sportsman Touring 850 SP EU 15	**0213-0630**	**0213-0631**
Sportsman Touring 850 SP MD 15	**0213-0630**	**0213-0631**
Sportsman Touring EPS 850 10-13	**0213-0630**	**0213-0631**
Sportsman Touring EPS 850 HO 13	**0213-0630**	**0213-0631**
Sportsman X2 850 11	**0213-0630**	**0213-0631**
Sportsman XP 850 09-13	**0213-0630**	**0213-0631**
Sportsman XP 850 EPS 09-14	**0213-0630**	**0213-0631**
ACE 900 EFI EPS 16	**0213-0630**	**0213-0631**
ACE 900 EPS XC 17-19	**0213-0630**	**0213-0631**
Brutus HD 900 13-14	**0213-0630**	**0213-0631**
Ranger 4x4 900 Diesel 11-14	**0213-0630**	**0213-0631**
Ranger 4x4 900 Diesel Crew 12-14	**0213-0630**	**0213-0631**
Ranger 900 Crew 14-19	**0213-0630**	**0213-0631**
Ranger 900 Crew EPS 14-19	**0213-0630**	**0213-0631**
Ranger 900 XP 13-19	**0213-0630**	**0213-0631**
Ranger 900 XP Crew 18	**0213-0630**	**0213-0631**
Ranger 900 XP EPS 18-19	**0213-0630**	**0213-0631**
Ranger 900 XP EU 15-16	**0213-0630**	**0213-0631**
Ranger 900 XP High Lifter 16	**0213-0630**	**0213-0631**
Ranger 900D HIPPO MPS 14	**0213-0630**	**0213-0631**
Ranger 902 Diesel 19-22	**0213-0630**	**0213-0631**
Ranger Diesel HST/Deluxe 14	**0213-0630**	**0213-0631**
Ranger Diesel INTL 14	**0213-0630**	**0213-0631**
RZR 4 900 15-18	**0213-0630**	**0213-0631**
RZR 4 XP 900 12-14	**0213-0630**	**0213-0631**
RZR 4 XP Jagged X 13	**0213-0630**	**0213-0631**
RZR 900 50 55" 15-17	**0213-0630**	**0213-0631**
RZR 900 50" 18-20	**0213-0630**	**0213-0631**
RZR 900 50" EPS 18-20	**0213-0630**	**0213-0631**
RZR 900 50" MD 17	**0213-0630**	**0213-0631**
RZR 900 S 60" 15-20	**0213-0630**	**0213-0631**
RZR 900 Trail Premium 21-22	**0213-0630**	**0213-0631**
RZR 900 Trail S Sport 21-22	**0213-0630**	**0213-0631**
RZR 900 Trail Sport 21-22	**0213-0630**	**0213-0631**
RZR 900 Trail Ultimate 21-22	**0213-0630**	**0213-0631**
RZR XP 900 11-14	**0213-0630**	**0213-0631**
RZR Turbo Pro XP 20	**0213-0630**	**0213-0631**
RZR Turbo Pro XP 4 20	**0213-0630**	**0213-0631**
RZR Turbo Pro XP 4 Premium 21-22	**0213-0630**	**0213-0631**
RZR Turbo Pro XP 4 Sport 21-22	**0213-0630**	**0213-0631**
RZR Turbo Pro XP 4 Ultimate 21-22	**0213-0630**	**0213-0631**
RZR Turbo Pro XP Premium 21-22	**0213-0630**	**0213-0631**
RZR Turbo Pro XP Sport 21-22	**0213-0630**	**0213-0631**
RZR Turbo Pro XP Ultimate 21-22	**0213-0630**	**0213-0631**
RZR Turbo R 4 Premium 22	**0213-0630**	**0213-0631**
RZR Turbo R 4 Sport 22	**0213-0630**	**0213-0631**
RZR Turbo R 4 Ultimate 22	**0213-0630**	**0213-0631**
RZR Turbo R Premium 22	**0213-0630**	**0213-0631**
RZR Turbo R Sport 22	**0213-0630**	**0213-0631**
RZR Turbo R Ultimate 22	**0213-0630**	**0213-0631**
RZR Turbo S 21	**0213-0630**	**0213-0631**
RZR Turbo S 4 21	**0213-0630**	**0213-0631**
RZR Turbo S 4 Velocity 21	**0213-0630**	**0213-0631**
RZR Turbo S Velocity 21	**0213-0630**	**0213-0631**
RZR XP 4 Turbo 16-21	**0213-0630**	**0213-0631**
RZR XP 4 Turbo S 19-20	**0213-0630**	**0213-0631**
RZR XP 4 Turbo S Velocity 20	**0213-0630**	**0213-0631**
RZR XP Turbo 16-21	**0213-0630**	**0213-0631**
RZR XP Turbo MD 16	**0213-0630**	**0213-0631**
RZR XP Turbo S 18-20	**0213-0630**	**0213-0631**
RZR XP Turbo S Velocity 20	**0213-0630**	**0213-0631**
RZR XP Turbo Tractor 17-18	**0213-0630**	**0213-0631**
Brutus HD 1000 15-18	**0213-0630**	**0213-0631**
General 1000 EPS 16-19	**0213-0630**	**0213-0631**
General 1000 EPS Deluxe 18-22	**0213-0630**	**0213-0631**
General 1000 EPS Premium 18-22	**0213-0630**	**0213-0631**
General 1000 EPS Sport 20-22	**0213-0630**	**0213-0631**
General 4 1000 EPS 17-20	**0213-0630**	**0213-0631**
General 4 1000 EPS Deluxe 21-22	**0213-0630**	**0213-0631**
General 4 1000 EPS Premium 21-22	**0213-0630**	**0213-0631**
General XP 1000 EPS 20	**0213-0630**	**0213-0631**
General XP 1000 EPS Deluxe 21-22	**0213-0630**	**0213-0631**

KIT CUFFIA SEMIASSE UNIVERSALI continua alla pagina successiva.

I codici articolo in **GRASSETTO GRIGIO** sono novità 2024

KIT CUFFIA SEMIASSE UNIVERSALI (CONT)

APPLICAZIONI	COD. ART. CUFFIA SEMIASSE EZ TRAIL UNIVERSALE CON UTENSILE CONICO	COD. ART. KIT CUFFIA SEMIASSE UNIVERSALI
POLARIS (CONT)		
General XP 1000 EPS Factory Custom Edition 21	**0213-0630**	**0213-0631**
General XP 4 1000 EPS Deluxe 20-22	**0213-0630**	**0213-0631**
General XP 4 1000 EPS Factory Custom Edition 21	**0213-0630**	**0213-0631**
Ranger 1000 Diesel 15-18	**0213-0630**	**0213-0631**
Ranger 1000 Diesel Crew 15-18	**0213-0630**	**0213-0631**
Ranger 1000 Diesel EU 15-16	**0213-0630**	**0213-0631**
Ranger 1000 EPS 20-22	**0213-0630**	**0213-0631**
Ranger 1000 EPS BASE 18-19	**0213-0630**	**0213-0631**
Ranger 1000 EPS Crew 20-22	**0213-0630**	**0213-0631**
Ranger 1000 EPS Crew Premium 21-22	**0213-0630**	**0213-0631**
Ranger 1000 EPS Full Size 20	**0213-0630**	**0213-0631**
Ranger 1000 EPS Full Size Crew 20	**0213-0630**	**0213-0631**
Ranger 1000 EPS HD MD 19	**0213-0630**	**0213-0631**
Ranger 1000 EPS Premium 21-22	**0213-0630**	**0213-0631**
Ranger 1000 EPS Texas Edition 20	**0213-0630**	**0213-0631**
Ranger HST 15-16	**0213-0630**	**0213-0631**
Ranger XP 1000 17	**0213-0630**	**0213-0631**
Ranger XP 1000 Crew 17	**0213-0630**	**0213-0631**
Ranger XP 1000 Crew EPS 17-18	**0213-0630**	**0213-0631**
Ranger XP 1000 Crew High Lifter 17-18	**0213-0630**	**0213-0631**
Ranger XP 1000 Crew Hunter 17	**0213-0630**	**0213-0631**
Ranger XP 1000 Crew NSTR 17	**0213-0630**	**0213-0631**
Ranger XP 1000 Crew Premium 21-22	**0213-0630**	**0213-0631**
Ranger XP 1000 Crew Trail Boss 21-22	**0213-0630**	**0213-0631**
Ranger XP 1000 EPS 17-21	**0213-0630**	**0213-0631**
Ranger XP 1000 EPS Crew 19-20	**0213-0630**	**0213-0631**
Ranger XP 1000 EPS Crew Mud 19-22	**0213-0630**	**0213-0631**
Ranger XP 1000 EPS Crew NSTR 18-22	**0213-0630**	**0213-0631**
Ranger XP 1000 EPS Crew Texas Edition 20-22	**0213-0630**	**0213-0631**
Ranger XP 1000 EPS Mud 20-21	**0213-0630**	**0213-0631**
Ranger XP 1000 EPS NSTR 20-21	**0213-0630**	**0213-0631**
Ranger XP 1000 EPS Premium 22	**0213-0630**	**0213-0631**
Ranger XP 1000 EPS Texas Edition 21	**0213-0630**	**0213-0631**
Ranger XP 1000 EPS Trail Boss 21-22	**0213-0630**	**0213-0631**
Ranger XP 1000 High Lifter 17-22	**0213-0630**	**0213-0631**
Ranger XP 1000 Hunter 17	**0213-0630**	**0213-0631**
Ranger XP 1000 NSTR 17-22	**0213-0630**	**0213-0631**
Ranger XP 1000 Ranch 17	**0213-0630**	**0213-0631**
RZR 1000 60" 16-21	**0213-0630**	**0213-0631**
RZR 1000 Trail S Premium 21-22	**0213-0630**	**0213-0631**
RZR 1000 Trail S Ultimate 21-22	**0213-0630**	**0213-0631**
RZR RS1 18-22	**0213-0630**	**0213-0631**
RZR S4 1000 19-20	**0213-0630**	**0213-0631**
RZR XP 1000 14-20	**0213-0630**	**0213-0631**
RZR XP 1000 Dynamix 19	**0213-0630**	**0213-0631**
RZR XP 1000 High Lifter 15-22	**0213-0630**	**0213-0631**
RZR XP 1000 INTL 15	**0213-0630**	**0213-0631**
RZR XP 1000 LE 20	**0213-0630**	**0213-0631**
RZR XP 1000 Premium 20-22	**0213-0630**	**0213-0631**
RZR XP 1000 Ride Command 17-19	**0213-0630**	**0213-0631**
RZR XP 1000 Sport 21-22	**0213-0630**	**0213-0631**
RZR XP 1000 Trails & Rocks 17-22	**0213-0630**	**0213-0631**
RZR XP 4 1000 14-20	**0213-0630**	**0213-0631**
RZR XP 4 1000 Dynamix 19	**0213-0630**	**0213-0631**
RZR XP 4 1000 High Lifter 17-22	**0213-0630**	**0213-0631**
RZR XP 4 1000 Premium 21-22	**0213-0630**	**0213-0631**
RZR XP 4 1000 Ride Command 18-19	**0213-0630**	**0213-0631**
RZR XP 4 1000 Sport 21-22	**0213-0630**	**0213-0631**
Scrambler 1000 MD 15-17	**0213-0630**	**0213-0631**
Scrambler 1000 Tractor 16-18	**0213-0630**	**0213-0631**
Scrambler 1000 XP 15-18	**0213-0630**	**0213-0631**
Scrambler 1000 XP 55 20-22	**0213-0630**	**0213-0631**
Scrambler 1000 XP EU 15	**0213-0630**	**0213-0631**
Scrambler 1000 XP HO EPS 14-15	**0213-0630**	**0213-0631**
Scrambler 1000 XP HO EPS INTL 14	**0213-0630**	**0213-0631**
Sportsman 1000 High Lifter 16-22	**0213-0630**	**0213-0631**
Sportsman 1000 MD 15-16	**0213-0630**	**0213-0631**
Sportsman 1000 XP 15-21	**0213-0630**	**0213-0631**
Sportsman 1000 XP 55 20-22	**0213-0630**	**0213-0631**
Sportsman 1000 XP Tractor 16-18	**0213-0630**	**0213-0631**
Sportsman 1000 XP Ultimate Trail 22	**0213-0630**	**0213-0631**
Sportsman Forest 1000 EU 15	**0213-0630**	**0213-0631**

APPLICAZIONI	COD. ART. CUFFIA SEMIASSE EZ TRAIL UNIVERSALE CON UTENSILE CONICO	COD. ART. KIT CUFFIA SEMIASSE UNIVERSALI
POLARIS (CONT)		
Sportsman Touring 1000 15-22	**0213-0630**	**0213-0631**
Sportsman Touring 1000 Tractor 18	**0213-0630**	**0213-0631**
RZR Pro R 4 Premium 22	**0213-0630**	**0213-0631**
RZR Pro R 4 Sport 22	**0213-0630**	**0213-0631**
RZR Pro R 4 Ultimate 22	**0213-0630**	**0213-0631**
RZR Pro R 4 Ultimate Launch Edition 22	**0213-0630**	**0213-0631**
RZR Pro R Premium 22	**0213-0630**	**0213-0631**
RZR Pro R Sport 22	**0213-0630**	**0213-0631**
RZR Pro R Ultimate 22	**0213-0630**	**0213-0631**
RZR Pro R Ultimate Launch Edition 22	**0213-0630**	**0213-0631**
REDCAT		
KMX-110 (tutti)	**0213-0630**	**0213-0631**
MPX-110 (tutti)	**0213-0630**	**0213-0631**
RFX-110 (tutti)	**0213-0630**	**0213-0631**
SFX-110 (tutti)	**0213-0630**	**0213-0631**
VX-110 (tutti)	**0213-0630**	**0213-0631**
KMZ-150 (tutti)	**0213-0630**	**0213-0631**
VX-150 (tutti)	**0213-0630**	**0213-0631**
DX-250 (tutti)	**0213-0630**	**0213-0631**
FX-250 (tutti)	**0213-0630**	**0213-0631**
SUZUKI		
LT-50-84-87	**0213-0630**	**0213-0631**
LT-A50 02-05	**0213-0630**	**0213-0631**
LT-Z50 06-22	**0213-0630**	**0213-0631**
LT-80-87-06	**0213-0630**	**0213-0631**
LT-Z90 Quadsport 07-22	**0213-0630**	**0213-0631**
ALT-125-83-86	**0213-0630**	**0213-0631**
LT-125-83-87	**0213-0630**	**0213-0631**
LT-160 03-04	**0213-0630**	**0213-0631**
LT-160E-89-92	**0213-0630**	**0213-0631**
LT-F160-91-01	**0213-0630**	**0213-0631**
ALT-185F-85	**0213-0630**	**0213-0631**
LT-185-84-87	**0213-0630**	**0213-0631**
LT-230E-87-93	**0213-0630**	**0213-0631**
LT-230G-85-86	**0213-0630**	**0213-0631**
LT-230S-85-90	**0213-0630**	**0213-0631**
LT-F230-86-87	**0213-0630**	**0213-0631**
LT-250EF-85-86	**0213-0630**	**0213-0631**
LT-250R-85-92	**0213-0630**	**0213-0631**
LT-250S-89-90	**0213-0630**	**0213-0631**
LT-4WD 250 Quad Runner-87-98	**0213-0630**	**0213-0631**
LT-4WD 250 Quad Runner 68.5MM OB-87-98	**0213-0630**	**0213-0631**
LT-F250 2WD-88-01	**0213-0630**	**0213-0631**
LT-F250 Ozark 02-14	**0213-0630**	**0213-0631**
LT-F250F 4WD Quad Runner-99-02	**0213-0630**	**0213-0631**
LT-Z250 04-09	**0213-0630**	**0213-0631**
LT-300E-87-89	**0213-0630**	**0213-0631**
LT-F300F King Quad-99-02	**0213-0630**	**0213-0631**
LT-F4WDX King Quad 300-91-98	**0213-0630**	**0213-0631**
LT-A400 2WD King Quad 08-09	**0213-0630**	**0213-0631**
LT-A400 Eiger 2wd 02-07	**0213-0630**	**0213-0631**
LT-A400F 4WD King Quad 08-22	**0213-0630**	**0213-0631**
LT-A400F Eiger 4wd 02-07	**0213-0630**	**0213-0631**
LT-A400FZ 4WD King Quad SE 17-22	**0213-0630**	**0213-0631**
LT-F400 2WD King Quad 08-09	**0213-0630**	**0213-0631**
LT-F400 Eiger 2wd 02-07	**0213-0630**	**0213-0631**
LT-F400F 4WD King Quad 08-22	**0213-0630**	**0213-0631**
LT-F400F Eiger 4wd 02-07	**0213-0630**	**0213-0631**
LT-Z400 03-14	**0213-0630**	**0213-0631**
LTA-450 X King Quad 07-10	**0213-0630**	**0213-0631**
LT-R450 06-11	**0213-0630**	**0213-0631**
LT-500R-87-90	**0213-0630**	**0213-0631**
LT-A500F Quad Master cambio autom. 00-01	**0213-0630**	**0213-0631**
LT-A500F Vinson 02-07	**0213-0630**	**0213-0631**
LT-A500X 09-22	**0213-0630**	**0213-0631**
LT-A500XP servosterzo 11-22	**0213-0630**	**0213-0631**
LT-A500XP Power SteeringSE 16-22	**0213-0630**	**0213-0631**
LT-F500F-98-02	**0213-0630**	**0213-0631**
LT-F500F Vinson 03-07	**0213-0630**	**0213-0631**
LTA-700 X King Quad 05-07	**0213-0630**	**0213-0631**
LTV-700F Twin Peaks 04-06	**0213-0630**	**0213-0631**
LTA-750 X King Quad 08-22	**0213-0630**	**0213-0631**
LTA-750 XP King Quad servosterzo 09-22	**0213-0630**	**0213-0631**
LTA-750 XP King Quad SE 17-22	**0213-0630**	**0213-0631**

I codici articolo in GRASSETTO GRIGIO sono novità 2024

KIT CUFFIA SEMIASSE UNIVERSALI (CONT)

APPLICAZIONI	COD. ART. CUFFIA SEMIASSE EZ TRAIL UNIVERSALE CON UTENSILE CONICO	COD. ART. KIT CUFFIA SEMIASSE UNIVERSALI
TGB		
Blade 250 (tutti)	**0213-0630**	**0213-0631**
Blade 425 (tutti)	**0213-0630**	**0213-0631**
Outback 425 07-08	**0213-0630**	**0213-0631**
Blade 450 (tutti)	**0213-0630**	**0213-0631**
Blade 460 (tutti)	**0213-0630**	**0213-0631**
Blade 525 (tutti)	**0213-0630**	**0213-0631**
Target 525 (tutti)	**0213-0630**	**0213-0631**
Blade 550 (tutti)	**0213-0630**	**0213-0631**
Target 550 (tutti)	**0213-0630**	**0213-0631**
TORO		
Twister 1400 veicolo Utility 02	**0213-0630**	**0213-0631**
Twister 1600 veicolo Utility 02-08	**0213-0630**	**0213-0631**
Workman 3100 02-09	**0213-0630**	**0213-0631**
YAMAHA		
YFM50 Raptor 04-08	**0213-0630**	**0213-0631**
YFZ50 17-22	**0213-0630**	**0213-0631**
YT60-84-85	**0213-0630**	**0213-0631**
YFM80 Badger-85-01	**0213-0630**	**0213-0631**
YFM80 Grizzly 05-08	**0213-0630**	**0213-0631**
YFM80 Raptor 02-08	**0213-0630**	**0213-0631**
YFM90 Grizzly 19-22	**0213-0630**	**0213-0631**
YFM90 Raptor 09-22	**0213-0630**	**0213-0631**
YFM100-87-91	**0213-0630**	**0213-0631**
YFA1-89-04	**0213-0630**	**0213-0631**
YFM125 Grizzly 04-13	**0213-0630**	**0213-0631**
YFM125 Raptor 11-13	**0213-0630**	**0213-0631**
YT1-125-80-85	**0213-0630**	**0213-0631**
YT1-175-82-83	**0213-0630**	**0213-0631**
YFM200 Moto-4-85-89	**0213-0630**	**0213-0631**
YFS200 Blaster-88-06	**0213-0630**	**0213-0631**
YTM200 EK-83	**0213-0630**	**0213-0631**
YTM200 EL-84	**0213-0630**	**0213-0631**
YTM200 ERN-85	**0213-0630**	**0213-0631**
YTM200 K-83	**0213-0630**	**0213-0631**
YTM200L-84	**0213-0630**	**0213-0631**
YTM200N-85	**0213-0630**	**0213-0631**
YFM225 Moto-4-86-88	**0213-0630**	**0213-0631**
YTM225 Tri-Moto-85-86	**0213-0630**	**0213-0631**
YTM225 Tri-Moto DXK-83-84	**0213-0630**	**0213-0631**
YTM225 Tri-Moto DXL-83-84	**0213-0630**	**0213-0631**
YFB250 Timberwolf-92-98	**0213-0630**	**0213-0631**
YFB250FW Timberwolf-94-00	**0213-0630**	**0213-0631**
YFM 250 Raptor 08-13	**0213-0630**	**0213-0631**
YFM250 Beartracker-99-04	**0213-0630**	**0213-0631**
YFM250 Big Bear 07-09	**0213-0630**	**0213-0631**
YFM250 Moto-4-89-91	**0213-0630**	**0213-0631**
YFM250B Bruin 05-06	**0213-0630**	**0213-0631**
YTZ250 Tri Moto-85-86	**0213-0630**	**0213-0631**
YFM300 Grizzly 12-13	**0213-0630**	**0213-0631**
YFM350 Grizzly IRS 07-11	**0213-0630**	**0213-0631**
YFM350 Raptor 04-13	**0213-0630**	**0213-0631**
YFM350 Warrior-87-04	**0213-0630**	**0213-0631**
YFM350BA Bruin 2WD 04-06	**0213-0630**	**0213-0631**
YFM350ER Moto-4-87-95	**0213-0630**	**0213-0631**
YFM350FA Bruin 4WD 04-06	**0213-0630**	**0213-0631**
YFM350FGW Grizzly 4WD 07-14	**0213-0630**	**0213-0631**
YFM350FW Big Bear-87-99	**0213-0630**	**0213-0631**
YFM350GW Grizzly 2WD 07-11	**0213-0630**	**0213-0631**
YFM350U Big Bear-96-99	**0213-0630**	**0213-0631**
YFM35FX Wolverine-95-05	**0213-0630**	**0213-0631**
YFM35X Wolverine 06-09	**0213-0630**	**0213-0631**
YFP350U TERRA Pro-88	**0213-0630**	**0213-0631**
YFZ350 Banshee-87-09	**0213-0630**	**0213-0631**
YFM400 Big Bear 2WD 00-04	**0213-0630**	**0213-0631**
YFM400 Big Bear 4WD 00-06	**0213-0630**	**0213-0631**
YFM400 Big Bear IRS 07-12	**0213-0630**	**0213-0631**
YFM400 Grizzly IRS 07-08	**0213-0630**	**0213-0631**
YFM400 Kodiak 2WD 00-04	**0213-0630**	**0213-0631**
YFM400 Kodiak 4WD-93-06	**0213-0630**	**0213-0631**

APPLICAZIONI	COD. ART. CUFFIA SEMIASSE EZ TRAIL UNIVERSALE CON UTENSILE CONICO	COD. ART. KIT CUFFIA SEMIASSE UNIVERSALI
YAMAHA (CONT)		
450 Rhino 06-09	**0213-0630**	**0213-0631**
Kodiak 450 4WD 18-22	**0213-0630**	**0213-0631**
Kodiak 450 EPS 4WD 18-22	**0213-0630**	**0213-0631**
Kodiak 450 EPS 4WD Armor Grey 18	**0213-0630**	**0213-0631**
Kodiak 450 EPS 4WD Hunter 18-22	**0213-0630**	**0213-0631**
Kodiak 450 EPS 4WD SE 20-22	**0213-0630**	**0213-0631**
YFM450 Grizzly EPS 11-14	**0213-0630**	**0213-0631**
YFM450 Grizzly IRS 07-14	**0213-0630**	**0213-0631**
YFM450 Kodiak 03-06	**0213-0630**	**0213-0631**
YFM45FX Wolverine 450 4x4 06-10	**0213-0630**	**0213-0631**
YFZ450 04-13	**0213-0630**	**0213-0631**
YFZ450R 09-22	**0213-0630**	**0213-0631**
YFZ450X 10-11	**0213-0630**	**0213-0631**
YFM550 Grizzly 09-14	**0213-0630**	**0213-0631**
YFM550 Grizzly EPS 09-14	**0213-0630**	**0213-0631**
YFM600 Grizzly-98-01	**0213-0630**	**0213-0631**
660 Rhino 04-07	**0213-0630**	**0213-0631**
YFM660 Grizzly 02-08	**0213-0630**	**0213-0631**
YFM660R Raptor 01-05	**0213-0630**	**0213-0631**
700 PROHAULER 04-06	**0213-0630**	**0213-0631**
700 RHINO FI 08-13	**0213-0630**	**0213-0631**
Kodiak 700 4WD 16-22	**0213-0630**	**0213-0631**
Kodiak 700 4WD Hunter 16-21	**0213-0630**	**0213-0631**
Kodiak 700 EPS 4WD 16-22	**0213-0630**	**0213-0631**
Kodiak 700 EPS 4WD Green 18	**0213-0630**	**0213-0631**
Kodiak 700 EPS 4WD Hunter 18-22	**0213-0630**	**0213-0631**
Kodiak 700 EPS 4WD SE 18-22	**0213-0630**	**0213-0631**
Viking 700 14-20	**0213-0630**	**0213-0631**
Viking 700 EPS 18-22	**0213-0630**	**0213-0631**
Viking 700 EPS Red/Green 18	**0213-0630**	**0213-0631**
Viking 700 VI EPS 15-22	**0213-0630**	**0213-0631**
Viking 700 VI EPS Hunter 18-22	**0213-0630**	**0213-0631**
Viking 700 VI EPS Ranch 18-22	**0213-0630**	**0213-0631**
Wolverine 16-18	**0213-0630**	**0213-0631**
Wolverine EPS 17	**0213-0630**	**0213-0631**
Wolverine R-Spec 16	**0213-0630**	**0213-0631**
Wolverine R-Spec EPS 16-18	**0213-0630**	**0213-0631**
Wolverine R-Spec EPS SE 16-17	**0213-0630**	**0213-0631**
Wolverine R-Spec Hunter 18	**0213-0630**	**0213-0631**
YFM700 Grizzly 07-16	**0213-0630**	**0213-0631**
YFM700 Grizzly EPS 08-23	**0213-0630**	**0213-0631**
YFM700 Grizzly EPS Graphite 18	**0213-0630**	**0213-0631**
YFM700 Grizzly EPS Hunter 18-23	**0213-0630**	**0213-0631**
YFM700 Grizzly EPS LE 18	**0213-0630**	**0213-0631**
YFM700 Grizzly EPS SE 18-23	**0213-0630**	**0213-0631**
YFM700 Grizzly EPS XT-R 20-23	**0213-0630**	**0213-0631**
YFM700R Raptor 06-22	**0213-0630**	**0213-0631**
Wolverine X2 19-20	**0213-0630**	**0213-0631**
Wolverine X2 R-Spec 19-22	**0213-0630**	**0213-0631**
Wolverine X2 XT-R 20-22	**0213-0630**	**0213-0631**
Wolverine X4 18-21	**0213-0630**	**0213-0631**
Wolverine X4 Hunter 18-20	**0213-0630**	**0213-0631**
Wolverine X4 R-Spec 22	**0213-0630**	**0213-0631**
Wolverine X4 SE 18-19	**0213-0630**	**0213-0631**
Wolverine X4 XT-R 20-22	**0213-0630**	**0213-0631**
1000 PROHAULER 04-05	**0213-0630**	**0213-0631**
Wolverine RMAX2 21	**0213-0630**	**0213-0631**
Wolverine RMAX2 LE 21-22	**0213-0630**	**0213-0631**
Wolverine RMAX2 R-Spec 22	**0213-0630**	**0213-0631**
Wolverine RMAX2 SPORT 22	**0213-0630**	**0213-0631**
Wolverine RMAX2 XT-R 21-22	**0213-0630**	**0213-0631**
Wolverine RMAX4 21	**0213-0630**	**0213-0631**
Wolverine RMAX4 XT-R 21-22	**0213-0630**	**0213-0631**
YXZ1000R EPS 16-23	**0213-0630**	**0213-0631**
YXZ1000R EPS SE 17-20	**0213-0630**	**0213-0631**
YXZ1000R EPS SS 17-22	**0213-0630**	**0213-0631**
YXZ1000R EPS SS SE 17-21	**0213-0630**	**0213-0631**
YXZ1000R EPS SS XTR 20-23	**0213-0630**	**0213-0631**
YXZ1000R SE 16	**0213-0630**	**0213-0631**

I codici articolo in **GRASSETTO GRIGIO** sono novità 2024





0213-0509

KIT CUFFIA SEMIASSE

- Aumento della resistenza alla tensione del 40% e della resistente all'abrasione del 50% rispetto al materiale convenzionale; per gli ampi angoli del giunto e i requisiti elevati degli ATV e UTV di oggi
- I kit includono due fascette in acciaio inossidabile ideate per essere serrate senza che sia necessario utilizzare speciali utensili
- Il grasso al molibdeno a base di litio garantisce una lubrificazione ottimale per un giunto semiasse a lunga durata

APPLICAZIONI	ANTERIORE INTERNO	ANTERIORE ESTERNO	CENTRALE INTERNO	CENTRALE ESTERNO	POSTERIORE INTERNO	POSTERIORE ESTERNO
ARCTIC CAT/TEXTRON						
250 2x4 99-05	-	-	-	-	0213-0514	0213-0514
250 4x4 01-05	0213-0514	0213-0514	-	-	0213-0514	0213-0514
300 2x4 98-04	-	-	-	-	0213-0514	0213-0514
300 4x4 98-05	0213-0514	0213-0514	-	-	0213-0514	0213-0514
350 CR 12	0213-0518	0213-0537	-	-	0213-0518	0213-0537
350 Utility 4x4 11	0213-0518	0213-0537	-	-	0213-0518	0213-0537
366 FIS con cambio autom. 08	0213-0537	0213-0537	-	-	0213-0537	0213-0537
366 FIS con cambio autom. 09-10	0213-0518	0213-0537	-	-	0213-0518	0213-0537
366 SE FIS con cambio autom. 11	0213-0518	0213-0537	-	-	0213-0518	0213-0537
375 4x4 con cambio autom. 02	0213-0514	0213-0514	-	-	-	
400 4x4 98-00	0213-0514	0213-0514	-	-	-	
400 4x4 14-15	0213-0518	0213-0537	-	-	0213-0518	0213-0537
400 4x4 con cambio autom. 03-04	0213-0514	0213-0514	-	-	-	
400 4x4 con cambio man. 01-04	0213-0514	0213-0514	-	-	-	
400 FIS 2x4 con cambio autom. 03-04	-	-	-	-	0213-0514	0213-0514
400 FIS 2x4 con cambio man. 03-04	-	-	-	-	0213-0514	0213-0514
400 FIS 4x4 TRV 06-14	0213-0514	0213-0514	-	-	0213-0514	0213-0514
400 FIS 4x4 con cambio autom. 03-08	0213-0514	0213-0514	-	-	0213-0514	0213-0514
400 FIS 4x4 con cambio autom. 13-14	0213-0518	0213-0537	-	-	0213-0518	0213-0537
400 FIS 4x4 con cambio autom. LTD 07	0213-0514	0213-0514	-	-	0213-0514	0213-0514
400 FIS 4x4 con cambio man. 02-08	0213-0514	0213-0514	-	-	0213-0514	0213-0514
400 TBX 4x4 04-06	0213-0514	0213-0514	-	-	0213-0514	0213-0514
400 VP 4x4 con cambio autom. 05-06	0213-0514	0213-0514	-	-	-	
400 VP 4x4 con cambio man. 05-06	0213-0514	0213-0514	-	-	-	
Alterra 400 16-17	0213-0518	0213-0537	-	-	0213-0518	0213-0537
425 4x4 11-12	0213-0518	0213-0537	-	-	0213-0518	0213-0537
425 SE 4x4 12	0213-0518	0213-0537	-	-	0213-0518	0213-0537
450 4x4 13-15	0213-0518	0213-0537	-	-	0213-0518	0213-0537
450 H1 10-11	0213-0514	0213-0514	-	-	0213-0514	0213-0514
450i EFI 12	0213-0514	0213-0514	-	-	0213-0514	0213-0514
450i GT EFI 12	0213-0514	0213-0514	-	-	0213-0514	0213-0514
450i TRV EFI 11-12	0213-0514	0213-0514	-	-	0213-0514	0213-0514
450i TRV GT EFI 12	0213-0514	0213-0514	-	-	0213-0514	0213-0514
Alterra 450 16	0213-0518	0213-0537	-	-	0213-0518	0213-0537
Alterra 450 19-21	0213-0537	0213-0537	-	-	0213-0537	0213-0537
XC 450 11-17	0213-0518	0213-0537	-	-	0213-0518	0213-0537
454 4x4 96 - 1998	0213-0518	-	-	-	-	
500 4x4 98 - 1999	0213-0514	0213-0514	-	-	-	
500 4x4 con cambio autom. 00-02	0213-0514	0213-0514	-	-	-	
500 4x4 con cambio man. 00-01	0213-0514	0213-0514	-	-	-	
500 EFI 4x4 con cambio autom. 13-17	0213-0514	0213-0514	-	-	0213-0514	0213-0514
500 FIS 4x4 con cambio autom. 02-09	0213-0514	0213-0514	-	-	0213-0514	0213-0514
500 FIS 4x4 con cambio man. 02-09	0213-0514	0213-0514	-	-	0213-0514	0213-0514
500 FIS TBX 4x4 02	0213-0514	0213-0514	-	-	-	
500 FIS TBX 4x4 03-06	0213-0514	0213-0514	-	-	0213-0514	0213-0514
500 FIS TRV 4x4 03-08	0213-0514	0213-0514	-	-	0213-0514	0213-0514
500 TRV 13-15	0213-0514	0213-0514	-	-	0213-0514	0213-0514
500 XR 15	0213-0514	0213-0514	-	-	0213-0514	0213-0514
500 XT EFI 13-14	0213-0514	0213-0514	-	-	0213-0514	0213-0514
Alterra 500 17-18	0213-0518	0213-0537	-	-	0213-0518	0213-0537
Alterra 500 XT 16	0213-0514	0213-0514	-	-	0213-0514	0213-0514
Alterra TRV 500 17	0213-0514	0213-0514	-	-	0213-0514	0213-0514
Prowler 500 17-18	0213-0518	0213-0537	-	-	0213-0519	0213-0519
Prowler 500 19-20	0213-0537	0213-0537	-	-	0213-0537	-
Prowler 500 HDX 14-15	0213-0514	0213-0514	-	-	0213-0514	0213-0514
Prowler 500 HDX LTD 14	0213-0514	0213-0514	-	-	0213-0514	0213-0514

I codici articolo in GRASSETTO GRIGIO sono novità 2024



KIT CUFFIA SEMIASSE (CONT)

APPLICAZIONI	ANTERIORE INTERNO	ANTERIORE ESTERNO	CENTRALE INTERNO	CENTRALE ESTERNO	POSTERIORE INTERNO	POSTERIORE ESTERNO
ARCTIC CAT/TEXTRON (CONT)						
Prowler 500 HDX XT 14-17	**0213-0514**	**0213-0514**	-	-	**0213-0514**	**0213-0514**
550 EFI 4x4 12-14	**0213-0514**	**0213-0514**	-	-	**0213-0514**	**0213-0514**
550 GT EFI 4x4 12	**0213-0514**	**0213-0514**	-	-	**0213-0514**	**0213-0514**
550 H1 FIS 4x4 09-11	**0213-0514**	**0213-0514**	-	-	**0213-0514**	**0213-0514**
550 H1 FIS 4x4 LTD 09	**0213-0514**	**0213-0514**	-	-	**0213-0514**	**0213-0514**
550 LTD EFI 11-14	**0213-0514**	**0213-0514**	-	-	**0213-0514**	**0213-0514**
550 TRV 4x4 con cambio autom. 09-11	**0213-0514**	**0213-0514**	-	-	**0213-0514**	**0213-0514**
550 TRV Cruiser 12	**0213-0514**	**0213-0514**	-	-	**0213-0514**	**0213-0514**
550 TRV GT 11-12	**0213-0514**	**0213-0514**	-	-	**0213-0514**	**0213-0514**
550 TRV LTD 09-15	**0213-0514**	**0213-0514**	-	-	**0213-0514**	**0213-0514**
550 TRV XT 13-15	**0213-0514**	**0213-0514**	-	-	**0213-0514**	**0213-0514**
550 XR 15	**0213-0514**	**0213-0514**	-	-	**0213-0514**	**0213-0514**
550 XR LTD 15	**0213-0514**	**0213-0514**	-	-	**0213-0514**	**0213-0514**
550 XR XT 15	**0213-0514**	**0213-0514**	-	-	**0213-0514**	**0213-0514**
550 XT EFI 4x4 13-14	**0213-0514**	**0213-0514**	-	-	**0213-0514**	**0213-0514**
Alterra 550 16	**0213-0514**	**0213-0514**	-	-	**0213-0514**	**0213-0514**
Alterra 550 XT 16	**0213-0514**	**0213-0514**	-	-	**0213-0514**	**0213-0514**
Alterra TRV 550 XT EPS 17	**0213-0514**	**0213-0514**	-	-	**0213-0514**	**0213-0514**
Prowler 550 09	**0213-0514**	**0213-0514**	-	-	**0213-0514**	**0213-0514**
Prowler 550 XT 10-15	**0213-0514**	**0213-0514**	-	-	**0213-0514**	**0213-0514**
Alterra 570 19-20	**0213-0514**	**0213-0514**	-	-	**0213-0514**	**0213-0514**
Alterra 570 EPS 19-21	**0213-0514**	**0213-0514**	-	-	**0213-0514**	**0213-0514**
Alterra 570 XT 19	**0213-0514**	**0213-0514**	-	-	**0213-0514**	**0213-0514**
Alterra 600 EPS 22	-	-	-	-	**0213-1237**	**0213-1237**
650 4x4 H1 07-11	**0213-0514**	**0213-0514**	-	-	**0213-0514**	**0213-0514**
650 4x4 con cambio autom. V2 04-06	**0213-0514**	**0213-0514**	-	-	**0213-0514**	**0213-0514**
650 H1 LTD 05-07	**0213-0514**	**0213-0514**	-	-	**0213-0514**	**0213-0514**
650 H1 Mudpro 10	**0213-0514**	**0213-0514**	-	-	**0213-0531**	**0213-0531**
650 H1 Mudpro 11	**0213-0531**	**0213-0531**	-	-	**0213-0531**	**0213-0531**
650 H1 TBX 07-09	**0213-0514**	**0213-0514**	-	-	**0213-0514**	**0213-0514**
650 TRV 07-09	**0213-0514**	**0213-0514**	-	-	**0213-0514**	**0213-0514**
650 TRV LTD 07	**0213-0514**	**0213-0514**	-	-	**0213-0514**	**0213-0514**
650i 4x4 12	**0213-0514**	**0213-0514**	-	-	**0213-0514**	**0213-0514**
Prowler 650 07-08	**0213-0514**	**0213-0514**	-	-	**0213-0514**	**0213-0514**
Prowler 650 XT 06-09	**0213-0514**	**0213-0514**	-	-	**0213-0514**	**0213-0514**
700 Diesel 07-15	**0213-0514**	**0213-0514**	-	-	**0213-0514**	**0213-0514**
700 EFI 07-14	**0213-0514**	**0213-0514**	-	-	**0213-0514**	**0213-0514**
700 EFI H1 08-10	**0213-0514**	**0213-0514**	-	-	**0213-0514**	**0213-0514**
700 EFI H1 LTD 09	**0213-0514**	**0213-0514**	-	-	**0213-0514**	**0213-0514**
700 EFI H1 Mudpro 09-10	**0213-0514**	**0213-0514**	-	-	**0213-0514**	**0213-0514**
700 EFI H1 Mudpro 11	**0213-0531**	**0213-0531**	-	-	**0213-0531**	**0213-0531**
700 GT EFI 12	**0213-0514**	**0213-0514**	-	-	**0213-0514**	**0213-0514**
700 LTD 06-14	**0213-0514**	**0213-0514**	-	-	**0213-0514**	**0213-0514**
700 Mudpro 12	**0213-0531**	**0213-0531**	-	-	**0213-0531**	**0213-0531**
700 Mudpro LTD 12-17	**0213-0531**	**0213-0531**	-	-	**0213-0531**	**0213-0531**
700 TBX 10-17	**0213-0514**	**0213-0514**	-	-	**0213-0514**	**0213-0514**
700 TBX GT 12	**0213-0514**	**0213-0514**	-	-	**0213-0514**	**0213-0514**
700 TBX LTD 11	**0213-0514**	**0213-0514**	-	-	**0213-0514**	**0213-0514**
700 TBX SE 16	**0213-0514**	**0213-0514**	-	-	**0213-0514**	**0213-0514**
700 TRV 08-12	**0213-0514**	**0213-0514**	-	-	**0213-0514**	**0213-0514**
700 TRV Cruiser 08-10	**0213-0514**	**0213-0514**	-	-	**0213-0514**	**0213-0514**
700 TRV GT 11-12	**0213-0514**	**0213-0514**	-	-	**0213-0514**	**0213-0514**
700 TRV LTD 13-15	**0213-0514**	**0213-0514**	-	-	**0213-0514**	**0213-0514**
700 TRV SE 16	**0213-0531**	**0213-0531**	-	-	**0213-0514**	**0213-0514**
700 TRV XT 13-15	**0213-0514**	**0213-0514**	-	-	**0213-0514**	**0213-0514**
700 XR 15	**0213-0514**	**0213-0514**	-	-	**0213-0514**	**0213-0514**
700 XR LTD 15	**0213-0514**	**0213-0514**	-	-	**0213-0514**	**0213-0514**
700 XR XT 15	**0213-0514**	**0213-0514**	-	-	**0213-0514**	**0213-0514**
700 XT 13-14	**0213-0514**	**0213-0514**	-	-	**0213-0514**	**0213-0514**
Alterra 700 16-21	**0213-0514**	**0213-0514**	-	-	**0213-0514**	**0213-0514**
Alterra 700 Mudpro LTD 18-19	**0213-0531**	**0213-0531**	-	-	**0213-0531**	**0213-0531**
Alterra 700 TBX 18-20	**0213-0514**	**0213-0514**	-	-	**0213-0514**	**0213-0514**
Alterra 700 VLX 18	**0213-0514**	**0213-0514**	-	-	**0213-0514**	**0213-0514**
Alterra 700 VLX EPS 18	**0213-0514**	**0213-0514**	-	-	**0213-0514**	**0213-0514**
Alterra 700 XT 16	**0213-0514**	**0213-0514**	-	-	**0213-0514**	**0213-0514**
Alterra 700 XT EPS 17-19	**0213-0514**	**0213-0514**	-	-	**0213-0514**	**0213-0514**
Alterra TRV 700 EPS 20	**0213-0514**	**0213-0514**	-	-	**0213-0514**	**0213-0514**
Alterra TRV 700 XT EPS 17-21	**0213-0514**	**0213-0514**	-	-	**0213-0514**	**0213-0514**
Prowler 700 Crew HDX XT 17	**0213-0514**	**0213-0514**	-	-	**0213-0514**	**0213-0514**
Prowler 700 HDX 12-14	**0213-0514**	**0213-0514**	-	-	**0213-0514**	**0213-0514**
Prowler 700 HDX XT 15-17	**0213-0514**	**0213-0514**	-	-	**0213-0514**	**0213-0514**
Prowler 700 HDX XT SE 16	**0213-0514**	**0213-0514**	-	-	**0213-0514**	**0213-0514**
Prowler 700 XT 09-17	**0213-0514**	**0213-0514**	-	-	**0213-0514**	**0213-0514**
Prowler 700 XTX 08-14	**0213-0514**	**0213-0514**	-	-	**0213-0514**	**0213-0514**
VLX 700 17	**0213-0514**	**0213-0514**	-	-	**0213-0514**	**0213-0514**

KIT CUFFIA SEMIASSE continua alla pagina successiva.

I codici articolo in **GRASSETTO GRIGIO** sono novità 2024

KIT CUFFIA SEMIASSE (CONT)

APPLICAZIONI	ANTERIORE INTERNO	ANTERIORE ESTERNO	CENTRALE INTERNO	CENTRALE ESTERNO	POSTERIORE INTERNO	POSTERIORE ESTERNO
ARCTIC CAT/TEXTRON (CONT)						
Wildcat Sport 15-16	**0213-0531**	**0213-0531**	-	-	**0213-0531**	**0213-0531**
Wildcat Sport LTD 15-16	**0213-0531**	**0213-0531**	-	-	**0213-0531**	**0213-0531**
Wildcat Sport LTD 17	**0213-0531**	**0213-0531**	-	-	**0213-0514**	**0213-0514**
Wildcat Sport LTD 18	**0213-0531**	**0213-0531**	-	-	**0213-0531**	**0213-0531**
Wildcat Sport LTD 19	**0213-0531**	**0213-0531**	-	-	**0213-0514**	**0213-0514**
Wildcat Sport SE 17	**0213-0531**	**0213-0531**	-	-	**0213-0514**	**0213-0514**
Wildcat Sport XT 15-16	**0213-0531**	**0213-0531**	-	-	**0213-0531**	**0213-0531**
Wildcat Sport XT 17-19	**0213-0531**	**0213-0531**	-	-	**0213-0514**	**0213-0514**
Wildcat Trail 14-19	**0213-0531**	**0213-0531**	-	-	**0213-0531**	**0213-0531**
Wildcat Trail LTD 15-20	**0213-0531**	**0213-0531**	-	-	**0213-0531**	**0213-0531**
Wildcat Trail SE 16-17	**0213-0531**	**0213-0531**	-	-	**0213-0531**	**0213-0531**
Wildcat Trail XT 14-20	**0213-0531**	**0213-0531**	-	-	**0213-0531**	**0213-0531**
Prowler Pro 19-21	**0213-0514**	**0213-0514**	-	-	**0213-0514**	**0213-0514**
Prowler Pro Crew 20-21	**0213-0514**	**0213-0514**	-	-	**0213-0514**	**0213-0514**
Prowler Pro Crew XT 19	**0213-0514**	**0213-0514**	-	-	**0213-0514**	**0213-0514**
Prowler Pro XT 19	**0213-0514**	**0213-0514**	-	-	**0213-0514**	**0213-0514**
Stampede 17-18	-	**0213-0533**	-	-	-	**0213-0533**
Stampede 4 18	-	**0213-0533**	-	-	-	**0213-0533**
Stampede LTD EPS 17	-	**0213-0533**	-	-	-	**0213-0533**
Stampede XT EPS 17	-	**0213-0533**	-	-	-	**0213-0533**
Stampede XTR LTD EPS 17	-	**0213-0533**	-	-	-	**0213-0533**
Stampede XTR XT EPS 17	-	**0213-0533**	-	-	-	**0213-0533**
Havoc X EPS 18	-	**0213-0533**	-	-	-	**0213-0533**
Wildcat 4X LTD 18	**0213-0531**	**0213-0531**	-	-	**0213-0514**	**0213-0514**
Wildcat X EPS 18	**0213-0531**	**0213-0531**	-	-	**0213-0514**	**0213-0514**
Wildcat X EPS 19	**0213-0531**	**0213-0531**	-	-	**0213-0531**	**0213-0531**
Wildcat X LTD EPS 18-19	**0213-0531**	**0213-0531**	-	-	**0213-0531**	**0213-0531**
1000 H2 LTD 11	**0213-0531**	**0213-0531**	-	-	**0213-0531**	**0213-0531**
1000 H2 Mudpro 10	**0213-0514**	**0213-0514**	-	-	**0213-0531**	**0213-0531**
1000 H2 Mudpro 11	**0213-0531**	**0213-0531**	-	-	**0213-0531**	**0213-0531**
1000 H2 Thundercat 08-10	**0213-0514**	**0213-0514**	-	-	**0213-0514**	**0213-0514**
1000 Mudpro LTD 12-17	**0213-0531**	**0213-0531**	-	-	**0213-0531**	**0213-0531**
1000 TRV 09-10	**0213-0514**	**0213-0514**	-	-	**0213-0514**	**0213-0514**
1000 TRV Cruiser 09-10	**0213-0514**	**0213-0514**	-	-	**0213-0514**	**0213-0514**
1000 TRV Cruiser 11-12	**0213-0531**	**0213-0531**	-	-	**0213-0531**	**0213-0531**
1000 TRV GT 12	**0213-0531**	**0213-0531**	-	-	**0213-0531**	**0213-0531**
1000 TRV LTD 13-15	**0213-0531**	**0213-0531**	-	-	**0213-0531**	**0213-0531**
1000 TRV XT 15	**0213-0531**	**0213-0531**	-	-	**0213-0531**	**0213-0531**
1000 XT 13-17	**0213-0531**	**0213-0531**	-	-	**0213-0531**	**0213-0531**
1000i GT 12	**0213-0531**	**0213-0531**	-	-	**0213-0531**	**0213-0531**
Alterra TRV 1000 XT 17	**0213-0531**	**0213-0531**	-	-	**0213-0531**	**0213-0531**
Prowler 1000 XT 15-17	**0213-0514**	**0213-0514**	-	-	**0213-0514**	**0213-0514**
Prowler 1000 XTZ 11-14	**0213-0514**	**0213-0514**	-	-	**0213-0514**	**0213-0514**
Prowler 1000 XTZ H2 09-11	**0213-0514**	**0213-0514**	-	-	**0213-0514**	**0213-0514**
Wildcat 1000 14-15	**0213-0531**	**0213-0531**	-	-	**0213-0531**	**0213-0531**
Wildcat 1000, versioni più recenti 13	**0213-0531**	**0213-0531**	-	-	**0213-0531**	**0213-0531**
Wildcat 4 13-14	**0213-0531**	**0213-0531**	-	-	**0213-0531**	**0213-0531**
Wildcat 4 LTD 14	**0213-0531**	**0213-0531**	-	-	**0213-0531**	**0213-0531**
Wildcat 4X 14-16	**0213-0531**	**0213-0531**	-	-	**0213-0531**	**0213-0531**
Wildcat 4X LTD 14-15	**0213-0531**	**0213-0531**	-	-	**0213-0531**	**0213-0531**
Wildcat GT 12-13	**0213-0531**	**0213-0531**	-	-	**0213-0531**	**0213-0531**
Wildcat LTD 13-14	**0213-0531**	**0213-0531**	-	-	**0213-0531**	**0213-0531**
Wildcat LTD, versioni più recenti 13	**0213-0531**	**0213-0531**	-	-	**0213-0531**	**0213-0531**
Wildcat X 13-16	**0213-0531**	**0213-0531**	-	-	**0213-0531**	**0213-0531**
Wildcat X LTD 14-16	**0213-0531**	**0213-0531**	-	-	**0213-0531**	**0213-0531**
Wildcat X SE 16	**0213-0531**	**0213-0531**	-	-	**0213-0531**	**0213-0531**
CAN-AM						
Outlander 330 04	**0213-0512**	**0213-0516**	-	-	**0213-0535**	**0213-0510**
Outlander 330 05	-	-	-	-	**0213-0535**	**0213-0510**
Outlander 330 4X4 05	**0213-0512**	**0213-0516**	-	-	**0213-0535**	**0213-0510**
Outlander 400 03-04	**0213-0512**	**0213-0516**	-	-	**0213-0535**	**0213-0510**
Outlander 400 STD 2x4 05	-	-	-	-	**0213-0535**	**0213-0510**
Outlander 400 STD 4x4 05	**0213-0512**	**0213-0516**	-	-	**0213-0535**	**0213-0510**
Outlander 400 STD 4x4 06-12	**0213-0534**	**0213-0535**	-	-	**0213-0535**	**0213-0510**
Outlander 400 STD 4x4 13-14	**0213-0534**	**0213-0510**	-	-	**0213-0511**	**0213-0511**
Outlander 400 STD 4x4 15	**0213-0534**	**0213-0510**	-	-	**0213-0532**	**0213-0533**
Outlander 400 XT 4x4 04-05	**0213-0512**	**0213-0516**	-	-	**0213-0535**	**0213-0510**
Outlander 400 XT 4x4 06-12	**0213-0534**	**0213-0535**	-	-	**0213-0535**	**0213-0510**
Outlander 400 XT 4x4 13-14	**0213-0534**	**0213-0510**	-	-	**0213-0511**	**0213-0511**
Outlander Max 400 EFI/STD/XT 15	**0213-0534**	**0213-0510**	-	-	**0213-0511**	**0213-0511**
Outlander Max 400 STD 4x4 05	**0213-0512**	**0213-0516**	-	-	**0213-0535**	**0213-0510**
Outlander Max 400 STD 4x4 06-11	**0213-0534**	**0213-0535**	-	-	**0213-0535**	**0213-0510**
Outlander Max 400 STD 4x4 13-14	**0213-0534**	**0213-0510**	-	-	**0213-0511**	**0213-0511**
Outlander Max 400 XT 4x4 06-08	**0213-0534**	**0213-0535**	-	-	**0213-0535**	**0213-0510**
Outlander Max 400 XT 4x4 13-14	**0213-0534**	**0213-0510**	-	-	**0213-0511**	**0213-0511**

I codici articolo in GRASSETTO GRIGIO sono novità 2024



KIT CUFFIA SEMIASSE (CONT)

APPLICAZIONI	ANTERIORE INTERNO	ANTERIORE ESTERNO	CENTRALE INTERNO	CENTRALE ESTERNO	POSTERIORE INTERNO	POSTERIORE ESTERNO
CAN-AM (CONT)						
Outlander DPS 450 EFI 16-22	**0213-0534**	**0213-0532**	**-**	**-**	**0213-0534**	**0213-0510**
Outlander L 450 EFI 15-16	**0213-0534**	**0213-0532**	**-**	**-**	**0213-0534**	**0213-0510**
Outlander L Max 450 EFI 15-16	**0213-0534**	**0213-0532**	**-**	**-**	**0213-0534**	**0213-0510**
Outlander Max 450 6x6 19-22	**0213-0534**	**0213-0532**	**0213-0534**	**0213-0510**	**0213-0534**	**0213-0510**
Outlander Max 450 EFI 17	**0213-0534**	**0213-0532**	**-**	**-**	**0213-0534**	**0213-0510**
Outlander Max DPS 450 EFI 16-22	**0213-0534**	**0213-0532**	**-**	**-**	**0213-0534**	**0213-0510**
Outlander Max STD 450 EFI 18-22	**0213-0534**	**0213-0532**	**-**	**-**	**0213-0534**	**0213-0510**
Outlander STD 450 EFI 17-22	**0213-0534**	**0213-0532**	**-**	**-**	**0213-0534**	**0213-0510**
Defender 500 17-21	**0213-0524**	**0213-0510**	**-**	**-**	**0213-0511**	**0213-0511**
Defender 500 DPS 17-21	**0213-0524**	**0213-0510**	**-**	**-**	**0213-0511**	**0213-0511**
Defender 500 DPS Camo 17	**0213-0524**	**0213-0510**	**-**	**-**	**0213-0511**	**0213-0511**
Outlander 500 LTD 4x4 10	**0213-0534**	**0213-0535**	**-**	**-**	**0213-0511**	**0213-0511**
Outlander 500 STD 4x4 07	**0213-0534**	**0213-0535**	**-**	**-**	**0213-0513**	**0213-0513**
Outlander 500 STD 4x4 08-12	**0213-0534**	**0213-0535**	**-**	**-**	**0213-0511**	**0213-0511**
Outlander 500 STD 4x4 13-14	**0213-0534**	**0213-0510**	**-**	**-**	**0213-0511**	**0213-0511**
Outlander 500 STD 4x4 15	**0213-0534**	**0213-0532**	**-**	**-**	**0213-0511**	**0213-0511**
Outlander 500 XT 4x4 07	**0213-0534**	**0213-0535**	**-**	**-**	**0213-0513**	**0213-0513**
Outlander 500 XT 4x4 08-12	**0213-0534**	**0213-0535**	**-**	**-**	**0213-0511**	**0213-0511**
Outlander 500 XT 4x4 13-14	**0213-0534**	**0213-0510**	**-**	**-**	**0213-0511**	**0213-0511**
Outlander L 500 EFI 15	**0213-0534**	**0213-0532**	**-**	**-**	**0213-0534**	**0213-0510**
Outlander L Max 500 EFI 15	**0213-0534**	**0213-0532**	**-**	**-**	**0213-0534**	**0213-0510**
Outlander Max 500 EFI 15	**0213-0534**	**0213-0532**	**-**	**-**	**0213-0511**	**0213-0511**
Outlander Max 500 STD 4x4 07	**0213-0534**	**0213-0535**	**-**	**-**	**0213-0513**	**0213-0513**
Outlander Max 500 STD 4x4 08-12	**0213-0534**	**0213-0535**	**-**	**-**	**0213-0511**	**0213-0511**
Outlander Max 500 STD 4x4 13-14	**0213-0534**	**0213-0510**	**-**	**-**	**0213-0511**	**0213-0511**
Outlander Max 500 XT 4x4 07	**0213-0534**	**0213-0535**	**-**	**-**	**0213-0513**	**0213-0513**
Outlander Max 500 XT 4x4 08-12	**0213-0534**	**0213-0535**	**-**	**-**	**0213-0511**	**0213-0511**
Outlander Max 500 XT 4x4 13-14	**0213-0534**	**0213-0510**	**-**	**-**	**0213-0511**	**0213-0511**
Quest 500 02-04	**0213-0512**	**0213-0516**	**-**	**-**	**-**	**-**
Quest 500 XT 02-04	**0213-0512**	**0213-0516**	**-**	**-**	**-**	**-**
Renegade 500 08-12	**0213-0534**	**0213-0535**	**-**	**-**	**0213-0511**	**0213-0511**
Renegade 500 13-14	**0213-0534**	**0213-0510**	**-**	**-**	**0213-0511**	**0213-0511**
Renegade 500 15	**0213-0534**	**0213-0532**	**-**	**-**	**0213-0511**	**0213-0511**
Renegade 500 XT 12	**0213-0534**	**0213-0535**	**-**	**-**	**0213-0511**	**0213-0511**
Traxter 500 99-05	**0213-0512**	**0213-0516**	**-**	**-**	**-**	**-**
Traxter 500 con cambio autom. CVT 05	**0213-0512**	**0213-0516**	**-**	**-**	**-**	**-**
Outlander DPS 570 EFI 16	**0213-0534**	**0213-0532**	**-**	**-**	**0213-0511**	**0213-0511**
Outlander DPS 570 EFI 17-22	**0213-0534**	**0213-0532**	**-**	**-**	**0213-0534**	**0213-0510**
Outlander L 570 EFI 16	**0213-0534**	**0213-0532**	**-**	**-**	**0213-0534**	**0213-0510**
Outlander LE 570 EFI 16	**0213-0534**	**0213-0532**	**-**	**-**	**0213-0534**	**0213-0510**
Outlander Max 570 EFI 16	**0213-0534**	**0213-0532**	**-**	**-**	**0213-0511**	**0213-0511**
Outlander Max 570 EFI 17	**0213-0534**	**0213-0532**	**-**	**-**	**0213-0534**	**0213-0510**
Outlander Max DPS 570 EFI 16	**0213-0534**	**0213-0532**	**-**	**-**	**0213-0511**	**0213-0511**
Outlander Max DPS 570 EFI 17-22	**0213-0534**	**0213-0532**	**-**	**-**	**0213-0534**	**0213-0510**
Outlander Max STD 570 EFI 18-22	**0213-0534**	**0213-0532**	**-**	**-**	**0213-0534**	**0213-0510**
Outlander STD 570 EFI 17-22	**0213-0534**	**0213-0532**	**-**	**-**	**0213-0534**	**0213-0510**
Outlander XMR 570 EFI 16	**0213-0534**	**0213-0532**	**-**	**-**	**0213-0511**	**0213-0511**
Outlander XMR 570 EFI 17-22	**0213-0534**	**0213-0510**	**-**	**-**	**0213-0511**	**0213-0511**
Renegade 570 EFI 16-18	**0213-0534**	**0213-0532**	**-**	**-**	**0213-0511**	**0213-0511**
Renegade 570 EFI 19-22	**0213-0534**	**0213-0510**	**-**	**-**	**0213-0511**	**0213-0511**
Renegade XMR 570 EFI 17-18	**0213-0534**	**0213-0510**	**-**	**-**	**0213-0511**	**0213-0511**
Renegade XMR 570 EFI 19	**0213-0524**	**0213-0511**	**-**	**-**	**0213-0511**	**0213-0511**
Renegade XMR 570 EFI 20-21	**0213-0534**	**0213-0510**	**-**	**-**	**0213-0511**	**0213-0511**
Outlander 650 6x6 15-18	**0213-0534**	**0213-0510**	**0213-0511**	**0213-0511**	**0213-0511**	**0213-0511**
Outlander 650 STD 4x4 06-07	**0213-0534**	**0213-0535**	**-**	**-**	**0213-0513**	**0213-0513**
Outlander 650 STD 4x4 08-12	**0213-0534**	**0213-0535**	**-**	**-**	**0213-0511**	**0213-0511**
Outlander 650 STD 4x4 13-15	**0213-0534**	**0213-0510**	**-**	**-**	**0213-0511**	**0213-0511**
Outlander 650 XMR 13-22	**0213-0524**	**0213-0511**	**-**	**-**	**0213-0511**	**0213-0511**
Outlander 650 XT 4x4 06-07	**0213-0534**	**0213-0535**	**-**	**-**	**0213-0513**	**0213-0513**
Outlander 650 XT 4x4 08-12	**0213-0534**	**0213-0535**	**-**	**-**	**0213-0511**	**0213-0511**
Outlander 650 XT 4x4 13-14	**0213-0534**	**0213-0510**	**-**	**-**	**0213-0511**	**0213-0511**
Outlander DPS 650 EFI 17-22	**0213-0534**	**0213-0510**	**-**	**-**	**0213-0511**	**0213-0511**
Outlander Max 650 6x6 19-22	**0213-0534**	**0213-0510**	**0213-0511**	**0213-0511**	**0213-0511**	**0213-0511**
Outlander Max 650 DPS 21-22	**0213-0534**	**0213-0510**	**-**	**-**	**0213-0511**	**0213-0511**
Outlander Max 650 STD 4x4 06-07	**0213-0534**	**0213-0535**	**-**	**-**	**0213-0513**	**0213-0513**
Outlander Max 650 STD 4x4 08-12	**0213-0534**	**0213-0535**	**-**	**-**	**0213-0511**	**0213-0511**
Outlander Max 650 STD 4x4 13-15	**0213-0534**	**0213-0510**	**-**	**-**	**0213-0511**	**0213-0511**
Outlander Max 650 XT 21-22	**0213-0534**	**0213-0510**	**-**	**-**	**0213-0511**	**0213-0511**
Outlander Max 650 XT 4x4 06-07	**0213-0534**	**0213-0535**	**-**	**-**	**0213-0513**	**0213-0513**
Outlander Max 650 XT 4x4 08-12	**0213-0534**	**0213-0535**	**-**	**-**	**0213-0511**	**0213-0511**
Outlander Max 650 XT 4x4 13-14	**0213-0534**	**0213-0510**	**-**	**-**	**0213-0511**	**0213-0511**
Outlander STD 650 EFI 17-22	**0213-0534**	**0213-0510**	**-**	**-**	**0213-0511**	**0213-0511**
Quest 650 STD / XT 02-04	**0213-0512**	**0213-0516**	**-**	**-**	**-**	**-**
Renegade 650 EFI 18-19	**0213-0534**	**0213-0510**	**-**	**-**	**0213-0511**	**0213-0511**

KIT CUFFIA SEMIASSE continua alla pagina successiva.

I codici articolo in **GRASSETTO GRIGIO** sono novità 2024

KIT CUFFIA SEMIASSE (CONT)

APPLICAZIONI	ANTERIORE INTERNO	ANTERIORE ESTERNO	CENTRALE INTERNO	CENTRALE ESTERNO	POSTERIORE INTERNO	POSTERIORE ESTERNO
CAN-AM (CONT)						
Commander 700 DPS 22	**0213-0524**	**0213-0510**	-	-	**0213-0511**	**0213-0511**
Commander 700 XT 22	**0213-0524**	**0213-0510**	-	-	**0213-0511**	**0213-0511**
Defender 700 22	**0213-0524**	**0213-0510**	-	-	**0213-0511**	**0213-0511**
Defender 700 DPS 22	**0213-0524**	**0213-0510**	-	-	**0213-0511**	**0213-0511**
Defender Max 700 22	**0213-0524**	**0213-0510**	-	-	**0213-0511**	**0213-0511**
Maverick Trail 700 22	**0213-0524**	**0213-0510**	-	-	**0213-0511**	**0213-0511**
Maverick Trail 700 DPS 22	**0213-0524**	**0213-0510**	-	-	**0213-0511**	**0213-0511**
Commander 800 DPS 13-14	**0213-0524**	**0213-0511**	-	-	**0213-0511**	**0213-0511**
Commander 800 DPS 15	-	-	-	-	**0213-0511**	**0213-0511**
Commander 800 DPS 16-20	**0213-0534**	**0213-0510**	-	-	**0213-0511**	**0213-0511**
Commander 800 LTD 16	**0213-0534**	**0213-0510**	-	-	**0213-0511**	**0213-0511**
Commander 800 STD 11-12	**0213-0534**	**0213-0510**	-	-	**0213-0511**	**0213-0511**
Commander 800 STD 13-14	**0213-0524**	**0213-0511**	-	-	**0213-0511**	**0213-0511**
Commander 800 STD 15	-	-	-	-	**0213-0511**	**0213-0511**
Commander 800 STD 16-20	**0213-0534**	**0213-0510**	-	-	**0213-0511**	**0213-0511**
Commander 800 XT 11-12	**0213-0534**	**0213-0510**	-	-	**0213-0511**	**0213-0511**
Commander 800 XT 13-14	**0213-0524**	**0213-0511**	-	-	**0213-0511**	**0213-0511**
Commander 800 XT 15	-	-	-	-	**0213-0511**	**0213-0511**
Commander 800 XT 16-20	**0213-0534**	**0213-0510**	-	-	**0213-0511**	**0213-0511**
Commander 800 XTP 16	**0213-0534**	**0213-0510**	-	-	**0213-0511**	**0213-0511**
Commander Max 800 DPS 16-20	**0213-0534**	**0213-0510**	-	-	**0213-0511**	**0213-0511**
Defender 800 16	**0213-0534**	**0213-0510**	-	-	**0213-0511**	**0213-0511**
Defender 800 17-21	**0213-0524**	**0213-0510**	-	-	**0213-0511**	**0213-0511**
Defender 800 DPS 16	**0213-0534**	**0213-0510**	-	-	**0213-0511**	**0213-0511**
Defender 800 DPS 17-21	**0213-0524**	**0213-0510**	-	-	**0213-0511**	**0213-0511**
Defender 800 DPS CAB 21	**0213-0524**	**0213-0510**	-	-	**0213-0511**	**0213-0511**
Defender 800 XT 16	**0213-0534**	**0213-0510**	-	-	**0213-0511**	**0213-0511**
Defender 800 XT 17-21	**0213-0524**	**0213-0510**	-	-	**0213-0511**	**0213-0511**
Defender 800 XT CAB 18-20	**0213-0524**	**0213-0510**	-	-	**0213-0511**	**0213-0511**
Defender Max 800 DPS 17-21	**0213-0524**	**0213-0510**	-	-	**0213-0511**	**0213-0511**
Defender Max 800 XT 17-21	**0213-0524**	**0213-0510**	-	-	**0213-0511**	**0213-0511**
Maverick Trail 800R 18-21	**0213-0524**	**0213-0510**	-	-	**0213-0511**	**0213-0511**
Maverick Trail 800R DPS 18-21	**0213-0524**	**0213-0510**	-	-	**0213-0511**	**0213-0511**
Outlander 800 STD 4x4 06-07	**0213-0534**	**0213-0535**	-	-	**0213-0513**	**0213-0513**
Outlander 800 STD 4x4 08	**0213-0534**	**0213-0535**	-	-	**0213-0511**	**0213-0511**
Outlander 800 XMR 11-12	**0213-0534**	**0213-0510**	-	-	**0213-0511**	**0213-0511**
Outlander 800 XT 4x4 06-07	**0213-0534**	**0213-0535**	-	-	**0213-0513**	**0213-0513**
Outlander 800 XT 4x4 08	**0213-0534**	**0213-0535**	-	-	**0213-0511**	**0213-0511**
Outlander 800 XXC 11	**0213-0534**	**0213-0535**	-	-	**0213-0511**	**0213-0511**
Outlander 800R STD 4x4 09-12	**0213-0534**	**0213-0535**	-	-	**0213-0511**	**0213-0511**
Outlander 800R STD 4x4 13-15	**0213-0534**	**0213-0510**	-	-	**0213-0511**	**0213-0511**
Outlander 800R XMR 15	**0213-0524**	**0213-0511**	-	-	**0213-0511**	**0213-0511**
Outlander 800R XT 4x4 09-12	**0213-0534**	**0213-0535**	-	-	**0213-0511**	**0213-0511**
Outlander 800R XT 4x4 13-14	**0213-0534**	**0213-0510**	-	-	**0213-0511**	**0213-0511**
Outlander Max 800 LTD 4x4 07	**0213-0534**	**0213-0535**	-	-	**0213-0513**	**0213-0513**
Outlander Max 800 LTD 4x4 08	**0213-0534**	**0213-0535**	-	-	**0213-0511**	**0213-0511**
Outlander Max 800 STD 4x4 06-07	**0213-0534**	**0213-0535**	-	-	**0213-0513**	**0213-0513**
Outlander Max 800 STD 4x4 08	**0213-0534**	**0213-0535**	-	-	**0213-0511**	**0213-0511**
Outlander Max 800 XT 4x4 06-07	**0213-0534**	**0213-0535**	-	-	**0213-0513**	**0213-0513**
Outlander Max 800 XT 4x4 08	**0213-0534**	**0213-0535**	-	-	**0213-0511**	**0213-0511**
Outlander Max 800R EFI 15	**0213-0534**	**0213-0510**	-	-	**0213-0511**	**0213-0511**
Outlander Max 800R LTD 4x4 09-12	**0213-0534**	**0213-0535**	-	-	**0213-0511**	**0213-0511**
Outlander Max 800R STD 4x4 09-12	**0213-0534**	**0213-0535**	-	-	**0213-0511**	**0213-0511**
Outlander Max 800R STD 4x4 13-14	**0213-0534**	**0213-0510**	-	-	**0213-0511**	**0213-0511**
Outlander Max 800R XT 4x4 09-12	**0213-0534**	**0213-0535**	-	-	**0213-0511**	**0213-0511**
Outlander Max 800R XT 4x4 13-14	**0213-0534**	**0213-0510**	-	-	**0213-0511**	**0213-0511**
Renegade 800 07-08	**0213-0534**	**0213-0535**	-	-	**0213-0513**	**0213-0513**
Renegade 800 09-12	**0213-0534**	**0213-0535**	-	-	**0213-0511**	**0213-0511**
Renegade 800 13-15	**0213-0534**	**0213-0510**	-	-	**0213-0511**	**0213-0511**
Renegade 800 X 08	**0213-0534**	**0213-0535**	-	-	**0213-0513**	**0213-0513**
Renegade 800 X 09	**0213-0534**	**0213-0535**	-	-	**0213-0511**	**0213-0511**
Renegade 800 XXC 10-12	**0213-0534**	**0213-0535**	-	-	**0213-0511**	**0213-0511**
Renegade 800 XXC 13-14	**0213-0534**	**0213-0510**	-	-	**0213-0511**	**0213-0511**
Outlander 850 16	**0213-0534**	**0213-0510**	-	-	**0213-0511**	**0213-0511**
Outlander 850 DPS 16-22	**0213-0534**	**0213-0510**	-	-	**0213-0511**	**0213-0511**
Outlander 850 XMR 16-22	**0213-0524**	**0213-0511**	-	-	**0213-0511**	**0213-0511**
Outlander 850 XT 16-22	**0213-0534**	**0213-0510**	-	-	**0213-0511**	**0213-0511**
Outlander 850 XTP 16-22	**0213-0534**	**0213-0510**	-	-	**0213-0511**	**0213-0511**
Outlander Max 850 DPS 17-21	**0213-0534**	**0213-0510**	-	-	**0213-0511**	**0213-0511**
Outlander Max 850 XT 16-22	**0213-0534**	**0213-0510**	-	-	**0213-0511**	**0213-0511**
Outlander Max 850 XTP 16-22	**0213-0534**	**0213-0510**	-	-	**0213-0511**	**0213-0511**
Renegade 850 16-22	**0213-0534**	**0213-0510**	-	-	**0213-0511**	**0213-0511**
Renegade 850 XXC 16-22	**0213-0534**	**0213-0510**	-	-	**0213-0511**	**0213-0511**
Defender 900 22	**0213-0524**	**0213-0510**	-	-	**0213-0511**	**0213-0511**
Defender 900 DPS 22	**0213-0524**	**0213-0510**	-	-	**0213-0511**	**0213-0511**
Defender 900 DPS CAB 22	**0213-0524**	**0213-0510**	-	-	**0213-0511**	**0213-0511**

I codici articolo in GRASSETTO GRIGIO sono novità 2024



KIT CUFFIA SEMIASSE (CONT)

APPLICAZIONI	ANTERIORE INTERNO	ANTERIORE ESTERNO	CENTRALE INTERNO	CENTRALE ESTERNO	POSTERIORE INTERNO	POSTERIORE ESTERNO
CAN-AM (CONT)						
Defender 900 XT 22	**0213-0524**	**0213-0510**	-	-	**0213-0511**	**0213-0511**
Defender Max 900 22	**0213-0524**	**0213-0510**	-	-	**0213-0511**	**0213-0511**
Defender Max 900 DPS 22	**0213-0524**	**0213-0510**	-	-	**0213-0511**	**0213-0511**
Defender Max 900 XT 22	**0213-0524**	**0213-0510**	-	-	**0213-0511**	**0213-0511**
Maverick X3 17	**0213-0511**	**0213-0511**	-	-	**0213-0834**	**0213-0834**
Maverick X3 900 HO 18	**0213-0511**	**0213-0511**	-	-	**0213-0834**	**0213-0834**
Maverick X3 Max Turbo 18-22	**0213-0511**	**0213-0511**	-	-	**0213-0834**	**0213-0834**
Maverick X3 Max Turbo R 18-21	**0213-0511**	**0213-0511**	-	-	**0213-0834**	**0213-0834**
Maverick X3 Max Turbo R DS 20	**0213-0511**	**0213-0511**	-	-	**0213-0834**	**0213-0834**
Maverick X3 Max Turbo R RS 20-21	**0213-0511**	**0213-0511**	-	-	**0213-0834**	**0213-0834**
Maverick X3 Max Turbo R XDS 18-19	**0213-0511**	**0213-0511**	-	-	**0213-0834**	**0213-0834**
Maverick X3 Max Turbo R XRS 18-19	**0213-0511**	**0213-0511**	-	-	**0213-0834**	**0213-0834**
Maverick X3 MAX Turbo R XRS con Smart-Lok 18	**0213-0511**	**0213-0511**	-	-	**0213-0834**	**0213-0834**
Maverick X3 Max Turbo RR XDS 20-22	**0213-0511**	**0213-0511**	-	-	**0213-0834**	**0213-0834**
Maverick X3 Max Turbo RR XMR 20-22	**0213-0511**	**0213-0511**	-	-	**0213-0834**	**0213-0834**
Maverick X3 Max Turbo RR XRS 20-22	**0213-0511**	**0213-0511**	-	-	**0213-0834**	**0213-0834**
Maverick X3 Turbo 18-22	**0213-0511**	**0213-0511**	-	-	**0213-0834**	**0213-0834**
Maverick X3 Turbo R 18-21	**0213-0511**	**0213-0511**	-	-	**0213-0834**	**0213-0834**
Maverick X3 Turbo R DS 20	**0213-0511**	**0213-0511**	-	-	**0213-0834**	**0213-0834**
Maverick X3 Turbo R RS 20	**0213-0511**	**0213-0511**	-	-	**0213-0834**	**0213-0834**
Maverick X3 Turbo R XDS 18-19	**0213-0511**	**0213-0511**	-	-	**0213-0834**	**0213-0834**
Maverick X3 Turbo R XMR 18-19	**0213-0511**	**0213-0511**	-	-	**0213-0834**	**0213-0834**
Maverick X3 Turbo R XRC 18-19	**0213-0511**	**0213-0511**	-	-	**0213-0834**	**0213-0834**
Maverick X3 Turbo R XRS 18-19	**0213-0511**	**0213-0511**	-	-	**0213-0834**	**0213-0834**
Maverick X3 Turbo R XRS con Smart-Lok 18	**0213-0511**	**0213-0511**	-	-	**0213-0834**	**0213-0834**
Maverick X3 Turbo RR DS 22	**0213-0511**	**0213-0511**	-	-	**0213-0834**	**0213-0834**
Maverick X3 Turbo RR RS 22	**0213-0511**	**0213-0511**	-	-	**0213-0834**	**0213-0834**
Maverick X3 Turbo RR XDS 20-22	**0213-0511**	**0213-0511**	-	-	**0213-0834**	**0213-0834**
Maverick X3 Turbo RR XMR 20-21	**0213-0511**	**0213-0511**	-	-	**0213-0834**	**0213-0834**
Maverick X3 Turbo RR XMR 64 22	**0213-0511**	**0213-0511**	-	-	**0213-0834**	**0213-0834**
Maverick X3 Turbo RR XMR 72 22	**0213-0511**	**0213-0511**	-	-	**0213-0834**	**0213-0834**
Maverick X3 Turbo RR XRC 20-21	**0213-0511**	**0213-0511**	-	-	**0213-0834**	**0213-0834**
Maverick X3 Turbo RR XRC 64 22	**0213-0511**	**0213-0511**	-	-	**0213-0834**	**0213-0834**
Maverick X3 Turbo RR XRC 72 22	**0213-0511**	**0213-0511**	-	-	**0213-0834**	**0213-0834**
Maverick X3 Turbo RR XRS 20-22	**0213-0511**	**0213-0511**	-	-	**0213-0834**	**0213-0834**
Maverick X3 Turbo XMR 18-21	**0213-0511**	**0213-0511**	-	-	**0213-0834**	**0213-0834**
Maverick X3 Turbo XRC 18-21	**0213-0511**	**0213-0511**	-	-	**0213-0834**	**0213-0834**
Maverick X3 XDS 17	**0213-0511**	**0213-0511**	-	-	**0213-0834**	**0213-0834**
Maverick X3 XRS 17	**0213-0511**	**0213-0511**	-	-	**0213-0834**	**0213-0834**
Commander 1000 DPS 11-12	**0213-0534**	**0213-0510**	-	-	**0213-0511**	**0213-0511**
Commander 1000 DPS 13-14	**0213-0524**	**0213-0511**	-	-	**0213-0511**	**0213-0511**
Commander 1000 DPS 15-20	**0213-0534**	**0213-0510**	-	-	**0213-0511**	**0213-0511**
Commander 1000 DPS 21-22	**0213-0524**	**0213-0510**	-	-	**0213-0511**	**0213-0511**
Commander 1000 LTD 12	**0213-0534**	**0213-0510**	-	-	**0213-0511**	**0213-0511**
Commander 1000 LTD 13-14	**0213-0524**	**0213-0511**	-	-	**0213-0511**	**0213-0511**
Commander 1000 LTD 15-20	**0213-0534**	**0213-0510**	-	-	**0213-0511**	**0213-0511**
Commander 1000 STD 11-12	**0213-0534**	**0213-0510**	-	-	**0213-0511**	**0213-0511**
Commander 1000 STD 13-14	**0213-0524**	**0213-0511**	-	-	**0213-0511**	**0213-0511**
Commander 1000 STD 15-19	**0213-0534**	**0213-0510**	-	-	**0213-0511**	**0213-0511**
Commander 1000 X 11-12	**0213-0534**	**0213-0510**	-	-	**0213-0511**	**0213-0511**
Commander 1000 XMR 22	**0213-0524**	**0213-0511**	-	-	**0213-0511**	**0213-0511**
Commander 1000 XT 11-12	**0213-0534**	**0213-0510**	-	-	**0213-0511**	**0213-0511**
Commander 1000 XT 13-14	**0213-0524**	**0213-0511**	-	-	**0213-0511**	**0213-0511**
Commander 1000 XT 15-20	**0213-0534**	**0213-0510**	-	-	**0213-0511**	**0213-0511**
Commander 1000 XT 21-22	**0213-0524**	**0213-0510**	-	-	**0213-0511**	**0213-0511**
Commander 1000 XTP 14	**0213-0524**	**0213-0511**	-	-	**0213-0511**	**0213-0511**
Commander 1000 XTP 15-17	**0213-0534**	**0213-0510**	-	-	**0213-0511**	**0213-0511**
Commander 1000 XTP 21-22	**0213-0524**	**0213-0510**	-	-	**0213-0511**	**0213-0511**
Commander Max 1000 DPS 14	**0213-0524**	**0213-0511**	-	-	**0213-0511**	**0213-0511**
Commander Max 1000 DPS 15-19	**0213-0534**	**0213-0510**	-	-	**0213-0511**	**0213-0511**
Commander Max 1000 DPS 21-22	**0213-0524**	**0213-0510**	-	-	**0213-0511**	**0213-0511**
Commander Max 1000 LTD 14	**0213-0524**	**0213-0511**	-	-	**0213-0511**	**0213-0511**
Commander Max 1000 LTD 15-20	**0213-0534**	**0213-0510**	-	-	**0213-0511**	**0213-0511**
Commander Max 1000 STD 15-19	**0213-0534**	**0213-0510**	-	-	**0213-0511**	**0213-0511**
Commander Max 1000 XT 14	**0213-0524**	**0213-0511**	-	-	**0213-0511**	**0213-0511**
Commander Max 1000 XT 15-20	**0213-0534**	**0213-0510**	-	-	**0213-0511**	**0213-0511**
Commander Max 1000 XT 21-22	**0213-0524**	**0213-0510**	-	-	**0213-0511**	**0213-0511**
Commander Max 1000 XTP 15	**0213-0534**	**0213-0510**	-	-	**0213-0511**	**0213-0511**
Commander Max 1000 XTP 22	**0213-0524**	**0213-0511**	-	-	**0213-0511**	**0213-0511**
Defender 1000 16	**0213-0534**	**0213-0510**	-	-	**0213-0511**	**0213-0511**
Defender 1000 17-19	**0213-0524**	**0213-0510**	-	-	**0213-0511**	**0213-0511**
Defender 1000 DPS 16	**0213-0534**	**0213-0510**	-	-	**0213-0511**	**0213-0511**
Defender 1000 DPS 17-22	**0213-0524**	**0213-0510**	-	-	**0213-0511**	**0213-0511**
Defender 1000 DPS 6x6 20-22	**0213-0524**	**0213-0510**	-	-	**0213-0511**	**0213-0511**
Defender 1000 LTD CAB 21-22	**0213-0524**	**0213-0510**	-	-	**0213-0511**	**0213-0511**
Defender 1000 LTD CAB 6x6 22	**0213-0524**	**0213-0510**	-	-	**0213-0511**	**0213-0511**

KIT CUFFIA SEMIASSE continua alla pagina successiva.

I codici articolo in **GRASSETTO GRIGIO** sono novità 2024

KIT CUFFIA SEMIASSE (CONT)

APPLICAZIONI	ANTERIORE INTERNO	ANTERIORE ESTERNO	CENTRALE INTERNO	CENTRALE ESTERNO	POSTERIORE INTERNO	POSTERIORE ESTERNO
CAN-AM (CONT)						
Defender 1000 PRO DPS 20-22	**0213-0524**	**0213-0510**	-	-	**0213-0511**	**0213-0511**
Defender 1000 PRO Lone Star 21-22	**0213-0524**	**0213-0510**	-	-	**0213-0511**	**0213-0511**
Defender 1000 PRO LTD 22	**0213-0524**	**0213-0510**	-	-	**0213-0511**	**0213-0511**
Defender 1000 PRO LTD CAB 21	**0213-0524**	**0213-0510**	-	-	**0213-0511**	**0213-0511**
Defender 1000 PRO XT 20-22	**0213-0524**	**0213-0510**	-	-	**0213-0511**	**0213-0511**
Defender 1000 XMR 18	**0213-0524**	**0213-0511**	-	-	**0213-0511**	**0213-0511**
Defender 1000 XMR 19-22	**0213-0524**	**0213-0510**	-	-	**0213-0511**	**0213-0511**
Defender 1000 XT 16	**0213-0534**	**0213-0510**	-	-	**0213-0511**	**0213-0511**
Defender 1000 XT 17-22	**0213-0524**	**0213-0510**	-	-	**0213-0511**	**0213-0511**
Defender 1000 XT 6x6 21-22	**0213-0524**	**0213-0510**	-	-	**0213-0511**	**0213-0511**
Defender 1000 XT CAB 17-20	**0213-0524**	**0213-0510**	-	-	**0213-0511**	**0213-0511**
Defender 1000 XTP 18-20	**0213-0524**	**0213-0510**	-	-	**0213-0511**	**0213-0511**
Defender Max 1000 18-19	**0213-0524**	**0213-0510**	-	-	**0213-0511**	**0213-0511**
Defender Max 1000 DPS 17-22	**0213-0524**	**0213-0510**	-	-	**0213-0511**	**0213-0511**
Defender Max 1000 Lone Star 18-22	**0213-0524**	**0213-0510**	-	-	**0213-0511**	**0213-0511**
Defender Max 1000 Lone Star CAB 22	**0213-0524**	**0213-0510**	-	-	**0213-0511**	**0213-0511**
Defender Max 1000 LTD 21	**0213-0524**	**0213-0510**	-	-	**0213-0511**	**0213-0511**
Defender Max 1000 LTD CAB 20-22	**0213-0524**	**0213-0510**	-	-	**0213-0511**	**0213-0511**
Defender Max 1000 XMR 19-22	**0213-0524**	**0213-0510**	-	-	**0213-0511**	**0213-0511**
Defender Max 1000 XT 17-22	**0213-0524**	**0213-0510**	-	-	**0213-0511**	**0213-0511**
Defender Max 1000 XT CAB 18-19	**0213-0524**	**0213-0510**	-	-	**0213-0511**	**0213-0511**
Maverick 1000 STD 13-18	**0213-0534**	**0213-0510**	-	-	**0213-0511**	**0213-0511**
Maverick 1000 Turbo 16-17	**0213-0534**	**0213-0510**	-	-	**0213-0511**	**0213-0511**
Maverick 1000 Turbo XDS 15-16	**0213-0534**	**0213-0510**	-	-	**0213-0511**	**0213-0511**
Maverick 1000 Turbo XRS 16	**0213-0534**	**0213-0510**	-	-	**0213-0511**	**0213-0511**
Maverick 1000 XC 16-17	**0213-0534**	**0213-0510**	-	-	**0213-0511**	**0213-0511**
Maverick 1000 XDS 15-16	**0213-0534**	**0213-0510**	-	-	**0213-0511**	**0213-0511**
Maverick 1000 XMR 14-18	**0213-0524**	**0213-0511**	-	-	**0213-0511**	**0213-0511**
Maverick 1000 XRS 13-15	**0213-0534**	**0213-0510**	-	-	**0213-0511**	**0213-0511**
Maverick 1000 XRS DPS 14	**0213-0534**	**0213-0510**	-	-	**0213-0511**	**0213-0511**
Maverick 1000 XXC 14-17	**0213-0534**	**0213-0510**	-	-	**0213-0511**	**0213-0511**
Maverick 1000R DPS 16	**0213-0534**	**0213-0510**	-	-	**0213-0511**	**0213-0511**
Maverick 1000R XC 18	**0213-0534**	**0213-0510**	-	-	**0213-0511**	**0213-0511**
Maverick 1000R XC DPS 17-18	**0213-0534**	**0213-0510**	-	-	**0213-0511**	**0213-0511**
Maverick 1000R XXC 18	**0213-0534**	**0213-0510**	-	-	**0213-0511**	**0213-0511**
Maverick Max 1000 STD 14-18	**0213-0534**	**0213-0510**	-	-	**0213-0511**	**0213-0511**
Maverick Max 1000 Turbo 16-17	**0213-0534**	**0213-0510**	-	-	**0213-0511**	**0213-0511**
Maverick Max 1000 Turbo XDS 15-17	**0213-0534**	**0213-0510**	-	-	**0213-0511**	**0213-0511**
Maverick Max 1000 Turbo XRS 16-17	**0213-0534**	**0213-0510**	-	-	**0213-0511**	**0213-0511**
Maverick Max 1000 XDS 15-16	**0213-0534**	**0213-0510**	-	-	**0213-0511**	**0213-0511**
Maverick Max 1000 XMR 17-18	**0213-0524**	**0213-0511**	-	-	**0213-0511**	**0213-0511**
Maverick Max 1000 XRS 14-15	**0213-0534**	**0213-0510**	-	-	**0213-0511**	**0213-0511**
Maverick Sport 1000 19-22	**0213-0524**	**0213-0510**	-	-	**0213-0511**	**0213-0511**
Maverick Sport 1000 DPS 19-20	**0213-0524**	**0213-0510**	-	-	**0213-0511**	**0213-0511**
Maverick Sport 1000R DPS 19-22	**0213-0524**	**0213-0510**	-	-	**0213-0511**	**0213-0511**
Maverick Sport 1000R XMR 19-21	**0213-0524**	**0213-0510**	-	-	**0213-0511**	**0213-0511**
Maverick Sport 1000R XMR 22	**0213-0524**	**0213-0511**	-	-	**0213-0511**	**0213-0511**
Maverick Sport 1000R XRC 19-21	**0213-0524**	**0213-0510**	-	-	**0213-0511**	**0213-0511**
Maverick Sport 1000R XRC 22	**0213-0524**	**0213-0511**	-	-	**0213-0511**	**0213-0511**
Maverick Sport 1000R XXC 20-21	**0213-0524**	**0213-0510**	-	-	**0213-0511**	**0213-0511**
Maverick Sport 1000R XXC 22	**0213-0524**	**0213-0511**	-	-	**0213-0511**	**0213-0511**
Maverick Sport Max 1000R DPS 19-22	**0213-0524**	**0213-0510**	-	-	**0213-0511**	**0213-0511**
Maverick Trail 1000 18-21	**0213-0524**	**0213-0510**	-	-	**0213-0511**	**0213-0511**
Maverick Trail 1000 DPS 18-22	**0213-0524**	**0213-0510**	-	-	**0213-0511**	**0213-0511**
Outlander 1000 DPS 12	**0213-0534**	**0213-0535**	-	-	**0213-0511**	**0213-0511**
Outlander 1000 DPS 13-19	**0213-0534**	**0213-0510**	-	-	**0213-0511**	**0213-0511**
Outlander 1000 EFI 6x6 15-18	**0213-0534**	**0213-0510**	**0213-0511**	**0213-0511**	**0213-0511**	**0213-0511**
Outlander 1000 XMR 13-22	**0213-0524**	**0213-0511**	-	-	**0213-0511**	**0213-0511**
Outlander 1000 XT 12	**0213-0534**	**0213-0535**	-	-	**0213-0511**	**0213-0511**
Outlander 1000 XT 13-22	**0213-0534**	**0213-0510**	-	-	**0213-0511**	**0213-0511**
Outlander 1000 XTP 13-22	**0213-0534**	**0213-0510**	-	-	**0213-0511**	**0213-0511**
Outlander 1000 XXC 20-22	**0213-0534**	**0213-0510**	-	-	**0213-0511**	**0213-0511**
Outlander Max 1000 13-20	**0213-0534**	**0213-0510**	-	-	**0213-0511**	**0213-0511**
Outlander Max 1000 EFI 6x6 19-22	**0213-0534**	**0213-0510**	**0213-0511**	**0213-0511**	**0213-0511**	**0213-0511**
Outlander Max 1000 LTD 15-16	**0213-0534**	**0213-0510**	-	-	**0213-0511**	**0213-0511**
Outlander Max 1000 XT 13-22	**0213-0534**	**0213-0510**	-	-	**0213-0511**	**0213-0511**
Outlander Max 1000 XTP 13-22	**0213-0534**	**0213-0510**	-	-	**0213-0511**	**0213-0511**
Renegade 1000 12	**0213-0534**	**0213-0535**	-	-	**0213-0511**	**0213-0511**
Renegade 1000 13-19	**0213-0534**	**0213-0510**	-	-	**0213-0511**	**0213-0511**
Renegade 1000 XMR 16-22	**0213-0524**	**0213-0511**	-	-	**0213-0511**	**0213-0511**
Renegade 1000 XXC 12	**0213-0534**	**0213-0535**	-	-	**0213-0511**	**0213-0511**
Renegade 1000 XXC 13-22	**0213-0534**	**0213-0510**	-	-	**0213-0511**	**0213-0511**
CFMOTO						
C Force 500 X5 L Carb 14	**0213-0537**	**0213-0528**	-	-	**0213-0537**	**0213-0528**
C Force 500 X5 L EFI 14	**0213-0537**	**0213-0528**	-	-	**0213-0537**	**0213-0528**
C Force 500 X5 S Carb 14	**0213-0537**	**0213-0528**	-	-	**0213-0537**	**0213-0528**

I codici articolo in GRASSETTO GRIGIO sono novità 2024



KIT CUFFIA SEMIASSE (CONT)

APPLICAZIONI	ANTERIORE INTERNO	ANTERIORE ESTERNO	CENTRALE INTERNO	CENTRALE ESTERNO	POSTERIORE INTERNO	POSTERIORE ESTERNO
CFMOTO (CONT)						
C Force 500 X5 S EFI 14	**0213-0537**	**0213-0528**	-	-	**0213-0537**	**0213-0528**
C Force 500-2 L 11-12	**0213-0537**	**0213-0528**	-	-	**0213-0537**	**0213-0528**
C Force 500-2 S 07-14	**0213-0537**	**0213-0528**	-	-	**0213-0537**	**0213-0528**
C Force 500-2A L 07-14	**0213-0537**	**0213-0528**	-	-	**0213-0537**	**0213-0528**
C Force X5 500 L Carb 11-13	**0213-0537**	**0213-0528**	-	-	**0213-0537**	**0213-0528**
C Force X5 500 L EFI 11-13	**0213-0537**	**0213-0528**	-	-	**0213-0537**	**0213-0528**
C Force X5 500 S Carb 11-13	**0213-0537**	**0213-0528**	-	-	**0213-0537**	**0213-0528**
C Force X5 500 S EFI 11-12	**0213-0537**	**0213-0528**	-	-	**0213-0537**	**0213-0528**
U Force Rancher 500 11-13	**0213-0537**	**0213-0528**	-	-	**0213-0537**	**0213-0528**
C Force X6 600 13	**0213-0537**	**0213-0528**	-	-	**0213-0537**	**0213-0528**
C Force X6 600 L 11-12	**0213-0537**	**0213-0528**	-	-	**0213-0537**	**0213-0528**
C Force X6 600 S 11	**0213-0537**	**0213-0528**	-	-	**0213-0537**	**0213-0528**
U Force Rancher 600 11-13	**0213-0537**	**0213-0528**	-	-	**0213-0537**	**0213-0528**
Z Force 600 11	**0213-0537**	**0213-0528**	-	-	**0213-0537**	**0213-0528**
Z Force 600 Z6 11	**0213-0537**	**0213-0528**	-	-	**0213-0537**	**0213-0528**
Z Force Z6 13	**0213-0537**	**0213-0528**	-	-	**0213-0537**	**0213-0528**
Z6 Sport 12-14	**0213-0537**	**0213-0528**	-	-	**0213-0537**	**0213-0528**
Z6-EX Sport 12-14	**0213-0537**	**0213-0528**	-	-	**0213-0537**	**0213-0528**
C Force X8 X-Lander 12-14	**0213-0537**	**0213-0528**	-	-	**0213-0537**	**0213-0528**
U Force Tracker 800 13-14	**0213-0537**	**0213-0528**	-	-	**0213-0528**	**0213-0514**
HONDA						
TRX300FW Fourtrax 4x4 88-00	**0213-0536**	**0213-0516**	-	-	-	-
TRX350 86-87	-	**0213-0516**	-	-	-	-
TRX350D 87-89	-	**0213-0516**	-	-	-	-
TRX350FE 00-05	**0213-0512**	**0213-0516**	-	-	-	-
TRX350FE 06	**0213-0515**	**0213-0516**	-	-	-	-
TRX350FM Fourtrax Rancher 00-05	**0213-0512**	**0213-0516**	-	-	-	-
TRX350FM Fourtrax Rancher 06	**0213-0515**	**0213-0516**	-	-	-	-
TRX400FA 04-07	**0213-0512**	**0213-0516**	-	-	-	-
TRX400FGA Fourtrax Rancher 4x4 04-07	**0213-0512**	**0213-0516**	-	-	-	-
TRX400FW Fourtrax Foreman 4x4 95-03	**0213-0512**	**0213-0516**	-	-	-	-
TRX420 FA IRS 09-14	**0213-0515**	**0213-0516**	-	-	**0213-0509**	**0213-0519**
TRX420 FA IRS 15-19	**0213-0521**	**0213-0534**	-	-	**0213-0532**	**0213-0532**
TRX420 FA IRS 20-23	**0213-0537**	**0213-0537**	-	-	-	**0213-0528**
TRX420 FA asse rigido 14-16	**0213-0521**	**0213-0534**	-	-	-	-
TRX420 FA asse rigido 17-19	**0213-0532**	**0213-0534**	-	-	-	-
TRX420 FA asse rigido 20-23	**0213-0537**	**0213-0537**	-	-	-	-
TRX420 FE 07-13	**0213-0515**	**0213-0516**	-	-	-	-
TRX420 FE 14-16	**0213-0521**	**0213-0534**	-	-	-	-
TRX420 FE 17-19	**0213-0532**	**0213-0534**	-	-	-	-
TRX420 FE 20-23	**0213-0537**	**0213-0537**	-	-	-	-
TRX420 FM 07-13	**0213-0515**	**0213-0516**	-	-	-	-
TRX420 FM 14-16	**0213-0521**	**0213-0534**	-	-	-	-
TRX420 FM 17-19	**0213-0532**	**0213-0534**	-	-	-	-
TRX420 FM 20-23	**0213-0537**	**0213-0537**	-	-	-	-
TRX420 FPA IRS 09-14	**0213-0515**	**0213-0516**	-	-	**0213-0509**	**0213-0519**
TRX420 FPA asse rigido 14	**0213-0521**	**0213-0534**	-	-	-	-
TRX420 FPE 09-13	**0213-0515**	**0213-0516**	-	-	-	-
TRX420 FPM 09-13	**0213-0515**	**0213-0516**	-	-	-	-
TRX450ES 98-01	**0213-0512**	**0213-0516**	-	-	-	-
TRX450FE 02-04	**0213-0512**	**0213-0516**	-	-	-	-
TRX450FM 02-04	**0213-0512**	**0213-0516**	-	-	-	-
TRX450S 98-01	**0213-0512**	**0213-0516**	-	-	-	-
Pioneer 500 15	**0213-0534**	**0213-0522**	-	-	**0213-0525**	**0213-0532**
Pioneer 500 16	**0213-0534**	**0213-0532**	-	-	**0213-0525**	**0213-0532**
Pioneer 500 17	**0213-0532**	**0213-0532**	-	-	**0213-0525**	**0213-0532**
Pioneer 500 18-21	**0213-0532**	**0213-0532**	-	-	**0213-0532**	**0213-0532**
TRX500FA 01-04	**0213-0512**	**0213-0517**	-	-	-	-
TRX500FA 05-07	**0213-0515**	**0213-0517**	-	-	-	-
TRX500FA 08-10	**0213-0515**	**0213-0516**	-	-	-	-
TRX500FA 11-17	**0213-0515**	**0213-0517**	-	-	-	-
TRX500FA 15-16	**0213-0521**	**0213-0534**	-	-	**0213-0532**	**0213-0532**
TRX500FA 17-19	**0213-0532**	**0213-0534**	-	-	**0213-0532**	**0213-0532**
TRX500FE 05-07	**0213-0515**	**0213-0517**	-	-	-	-
TRX500FE 08-10	**0213-0515**	**0213-0516**	-	-	-	-
TRX500FE 11-13	**0213-0515**	**0213-0517**	-	-	-	-
TRX500FE 14-19	**0213-0521**	**0213-0534**	-	-	-	-
TRX500FGA 04	**0213-0512**	**0213-0517**	-	-	-	-
TRX500FGA 05-07	**0213-0515**	**0213-0517**	-	-	-	-
TRX500FGA 08	**0213-0515**	**0213-0516**	-	-	-	-
TRX500FM 05-07	**0213-0515**	**0213-0517**	-	-	-	-
TRX500FM 08-10	**0213-0515**	**0213-0516**	-	-	-	-
TRX500FM 11-13	**0213-0515**	**0213-0517**	-	-	-	-
TRX500FM IRS 15-19	**0213-0521**	**0213-0534**	-	-	**0213-0532**	**0213-0532**
TRX500FM asse rigido 14-19	**0213-0521**	**0213-0534**	-	-	-	-

KIT CUFFIA SEMIASSE continua alla pagina successiva.

I codici articolo in **GRASSETTO GRIGIO** sono novità 2024

KIT CUFFIA SEMIASSE (CONT)

APPLICAZIONI	ANTERIORE INTERNO	ANTERIORE ESTERNO	CENTRALE INTERNO	CENTRALE ESTERNO	POSTERIORE INTERNO	POSTERIORE ESTERNO
HONDA (CONT)						
TRX500FPA 09-10	**0213-0515**	**0213-0516**	-	-	-	-
TRX500FPA 11-14	**0213-0515**	**0213-0517**	-	-	-	-
TRX500FPE 07-10	**0213-0515**	**0213-0516**	-	-	-	-
TRX500FPE 11-13	**0213-0515**	**0213-0517**	-	-	-	-
TRX500FPM 08-10	**0213-0515**	**0213-0516**	-	-	-	-
TRX500FPM 11-13	**0213-0515**	**0213-0517**	-	-	-	-
TRX520FA 20-23	**0213-0532**	**0213-0537**	-	-	-	**0213-0528**
TRX520FE 20-23	**0213-0532**	**0213-0537**	-	-	-	-
TRX520FM IRS 20-23	**0213-0532**	**0213-0537**	-	-	-	**0213-0528**
TRX520FM asse rigido 20-23	**0213-0532**	**0213-0537**	-	-	-	-
TRX650 Rincon 03-04	**0213-0512**	**0213-0517**	-	-	**0213-0518**	**0213-0519**
TRX650 Rincon 05	**0213-0515**	**0213-0517**	-	-	**0213-0518**	**0213-0519**
TRX680 Rincon 06-07	**0213-0515**	**0213-0517**	-	-	**0213-0518**	**0213-0519**
TRX680 Rincon 08-09	**0213-0515**	**0213-0516**	-	-	**0213-0518**	**0213-0519**
TRX680 Rincon 10-22	**0213-0515**	**0213-0517**	-	-	**0213-0518**	**0213-0537**
Pioneer 700 14	**0213-0522**	**0213-0522**	-	-	**0213-0525**	**0213-0532**
Pioneer 700 15	**0213-0532**	**0213-0522**	-	-	**0213-0525**	**0213-0532**
Pioneer 700 16	**0213-0522**	**0213-0522**	-	-	**0213-0525**	**0213-0532**
Pioneer 700 17	**0213-0532**	**0213-0532**	-	-	**0213-0525**	**0213-0532**
Pioneer 700 18-21	**0213-0532**	**0213-0532**	-	-	**0213-0532**	**0213-0532**
Pioneer 700 Deluxe 17	**0213-0532**	**0213-0532**	-	-	**0213-0525**	**0213-0532**
Pioneer 700 Deluxe 18-21	**0213-0532**	**0213-0532**	-	-	**0213-0532**	**0213-0532**
Pioneer 700 -4 14	**0213-0534**	**0213-0522**	-	-	**0213-0525**	**0213-0532**
Pioneer 700-4 15-16	**0213-0522**	**0213-0522**	-	-	**0213-0525**	**0213-0532**
Pioneer 700 -4 17	**0213-0532**	**0213-0532**	-	-	**0213-0525**	**0213-0532**
Pioneer 700-4 18-21	**0213-0532**	**0213-0532**	-	-	**0213-0532**	**0213-0532**
Pioneer 700-4 Deluxe 17	**0213-0532**	**0213-0532**	-	-	**0213-0525**	**0213-0532**
Pioneer 700-4 Deluxe 18-21	**0213-0532**	**0213-0532**	-	-	**0213-0532**	**0213-0532**
TRX700XX 08-09	-	-	-	-	**0213-0518**	**0213-0537**
Pioneer 1000 16-21	-	**0213-0533**	-	-	-	**0213-0533**
Pioneer 1000 Deluxe 20-21	-	**0213-0533**	-	-	-	**0213-0533**
Pioneer 1000-5 16-21	-	**0213-0533**	-	-	-	**0213-0533**
Pioneer 1000-5 Deluxe 16-21	-	**0213-0533**	-	-	-	**0213-0533**
JOHN DEERE						
Trail Buck 650 tutti	**0213-0512**	**0213-0516**	-	-	-	-
Trail Buck 650 EX tutti	**0213-0512**	**0213-0516**	-	-	-	-
Trail Buck 650 EXT tutti	**0213-0512**	**0213-0516**	-	-	-	-
KAWASAKI						
KLF300C Bayou 4x4 89-05	**0213-0512**	**0213-0516**	-	-	-	-
KVF300A Prairie 4x4 99-02	**0213-0520**	**0213-0520**	-	-	-	-
KVF360A Prairie 4x4 03-05	**0213-0520**	**0213-0520**	-	-	-	-
KVF360A Prairie 4x4 06-08	**0213-0516**	**0213-0515**	-	-	-	-
KVF360A Prairie 4x4 09-13	**0213-0521**	**0213-0534**	-	-	-	-
KVF360C Prairie 4x4 03-05	**0213-0520**	**0213-0520**	-	-	-	-
KVF360C Prairie 4x4 06-08	**0213-0516**	**0213-0515**	-	-	-	-
KVF360C Prairie 4x4 09-13	**0213-0521**	**0213-0534**	-	-	-	-
KLF400 Bayou 93 - 1999	**0213-0512**	**0213-0516**	-	-	-	-
KVF400A Prairie 4x4 97 - 1998	**0213-0536**	**0213-0516**	-	-	-	-
KVF400C Prairie 4x4 99-02	**0213-0536**	**0213-0516**	-	-	-	-
Mule 610 4x4 05-08	**0213-0536**	**0213-0535**	-	-	-	-
Mule 610 4x4 10-16	**0213-0521**	**0213-0522**	-	-	-	-
Mule 610 4x4 09 con n° telaio fino a JK1AFEA1 9B547191	**0213-0536**	**0213-0535**	-	-	-	-
Mule 610 4x4 09 con n° telaio a partire da JK1AFEA1 9B547192	**0213-0521**	**0213-0522**	-	-	-	-
Mule SX 17-20	**0213-0521**	**0213-0522**	-	-	-	-
Mule SX 4X4 FI 21-23	**0213-0521**	**0213-0522**	-	-	-	-
Mule SX 4X4 SE FI 21	**0213-0521**	**0213-0522**	-	-	-	-
Mule SX 4X4 XC Camo FI 21	**0213-0521**	**0213-0522**	-	-	-	-
Mule SX 4X4 XC FI 21-23	**0213-0521**	**0213-0522**	-	-	-	-
Mule SX 4X4 XC LE FI 21-23	**0213-0521**	**0213-0522**	-	-	-	-
Mule 2510 4x4 93-99	-	**0213-0516**	-	-	-	-
Mule 2510 4x4 00	**0213-0512**	**0213-0516**	-	-	-	-
Mule 3010 4x4 01-08	**0213-0512**	**0213-0516**	-	-	-	-
Mule 4010 4x4 09-23	**0213-0521**	**0213-0509**	-	-	-	-
Mule 4010 4x4 Trans 21-23 (tutti)	**0213-0521**	**0213-0509**	-	-	-	-
KVF650 Brute Force 05-08	**0213-0516**	**0213-0515**	-	-	-	-
KVF650 Brute Force 09-13	**0213-0521**	**0213-0534**	-	-	-	-
KVF650 I Brute Force 06-08	**0213-0515**	**0213-0517**	-	-	**0213-0518**	**0213-0514**
KVF650 I Brute Force 09-13	**0213-0521**	**0213-0522**	-	-	**0213-0523**	**0213-0524**
KVF650 Prairie 02-03	**0213-0520**	**0213-0520**	-	-	-	-
KVF700 Prairie 04-06	**0213-0515**	**0213-0516**	-	-	-	-
Mule PRO-MX 19-23 (tutti)	-	**0213-0533**	-	-	-	-
KVF750 Brute Force 05-07	**0213-0515**	**0213-0517**	-	-	**0213-0518**	**0213-0514**
KVF750 Brute Force 08-11	**0213-0534**	**0213-0535**	-	-	**0213-0523**	**0213-0524**
KVF750 Brute Force 12-21	**0213-0521**	**0213-0522**	-	-	**0213-0523**	**0213-0524**
KVF750 Brute Force EPS 12-23	**0213-0521**	**0213-0522**	-	-	**0213-0523**	**0213-0524**
Mule PRO-FX 800 15-23 (tutti)	**0213-0518**	**0213-0533**	-	-	-	-

I codici articolo in GRASSETTO GRIGIO sono novità 2024

KIT CUFFIA SEMIASSE (CONT)

APPLICAZIONI	ANTERIORE INTERNO	ANTERIORE ESTERNO	CENTRALE INTERNO	CENTRALE ESTERNO	POSTERIORE INTERNO	POSTERIORE ESTERNO
KAWASAKI (CONT)						
Mule PRO-FXR 800 18-23	**0213-0518**	**0213-0533**	-	-	-	-
Mule PRO-FXT 800 15-20	**0213-0518**	**0213-0533**	-	-	-	-
Mule PRO-FXT 800 21-23 (tutti)	**0213-0835**	-	-	-	-	-
Mule 2510 Diesel 00-02	**0213-0512**	**0213-0516**	-	-	-	-
Mule 4010 4x4 Diesel 09-13	**0213-0521**	**0213-0509**	-	-	-	-
Mule PRO-DX 16-18	**0213-0518**	**0213-0533**	-	-	-	-
Mule PRO-DX EPS 21	**0213-0518**	**0213-0533**	-	-	-	-
Mule PRO-DXT 16-21	**0213-0518**	**0213-0533**	-	-	-	-
Mule PRO-DXT EPS 21	**0213-0518**	**0213-0533**	-	-	-	-
KYMCO						
MXU 500i tutti	-	**0213-0516**	-	-	-	-
POLARIS						
LSV elettrico 4x4 11-12	**0213-0528**	**0213-0528**	-	-		
Ranger EV 4x4 10-22	**0213-0528**	**0213-0528**	-	-		
Ranger EV LIION 16-18	**0213-0528**	**0213-0528**	-	-		
Big Boss 250 6x6 92	-	**0213-0631**	-	-	-	-
Big Boss 250 6x6 93	-	**0213-0527**	-	-	-	-
Trail Boss 250 4x4 91-92	-	**0213-0631**	-	-	-	-
Trail Boss 250 4x4 93	-	**0213-0527**	-	-	-	-
Xplorer 250 4x4 00-02	-	**0213-0527**	-	-	-	-
300 4x4 94	-	**0213-0527**	-	-	-	-
300 4x4 95	-	**0213-0510**	-	-	-	-
Big Boss 300 6x6 94	-	**0213-0527**	-	-	-	-
Sportsman 300 4x4 08-10	**0213-0516**	**0213-0516**	-	-	**0213-0516**	**0213-0516**
Xplorer 300 4x4 96 - 1999	-	**0213-0510**	-	-	-	-
ACE 325 14	**0213-0514**	**0213-0533**	-	-	**0213-0529**	**0213-0529**
ACE 325 15-16	**0213-0517**	**0213-0510**	-	-	**0213-0529**	**0213-0529**
ACE 325 EU 15	**0213-0517**	**0213-0510**	-	-	**0213-0529**	**0213-0529**
ACE 325 HD 15	**0213-0517**	**0213-0510**	-	-	**0213-0529**	**0213-0529**
Magnum 325 4x4 00-02	-	**0213-0510**	-	-	-	-
Magnum 325 4x4 HDS 02	**0213-0512**	**0213-0510**	-	-	-	-
Magnum 325 4x4 HDS AA 01	-	**0213-0510**	-	-	-	-
Magnum 325 4x4 HDS FB 01	**0213-0512**	**0213-0510**	-	-	-	-
Ranger 325 ETX 15-16	**0213-0528**	**0213-0528**	-	-	**0213-0529**	**0213-0529**
Ranger 325 ETX EU 15	**0213-0528**	**0213-0528**	-	-	**0213-0529**	**0213-0529**
Sportsman 325 ETX EFI 15	**0213-0526**	**0213-0526**	-	-	**0213-0514**	**0213-0533**
Xpedition 325 00-02	-	**0213-0510**	-	-	-	-
ATP 330 4x4 04	-	**0213-0527**	-	-	-	-
ATP 330 4x4 05	**0213-0510**	**0213-0527**	-	-	-	-
Magnum 330 4x4 05	**0213-0510**	**0213-0527**	-	-	-	-
Magnum 330 4x4 AA AB AC 03-04	-	**0213-0527**	-	-	-	-
Magnum 330 4x4 FB 03-04	**0213-0512**	**0213-0510**	-	-	-	-
Sportsman 335 99-00	-	**0213-0510**	-	-	-	-
Worker 335 99	-	**0213-0510**	-	-	-	-
350L 4x4 93	-	**0213-0527**	-	-	-	-
Big Boss 350L 6x6 93	-	**0213-0527**	-	-	-	-
Sportsman 350 4x4 93	-	**0213-0527**	-	-	-	-
Trail Boss 350L 4x4 90 - 1992	-	**0213-0510**	-	-	-	-
400L 4x4 94	-	**0213-0527**	-	-	-	-
Big Boss 400L 6x6 94	-	**0213-0527**	-	-	-	-
Big Boss 400L 6x6 95 - 1996	-	**0213-0631**	-	-	-	-
Big Boss 400L 6x6 97	-	**0213-0510**	-	-	-	-
Magnum 400L 6x6 96	-	**0213-0631**	-	-	-	-
Magnum 400L 6x6 97	-	**0213-0510**	-	-	-	-
Ranger 4x4 400 10-14	**0213-0528**	**0213-0528**	-	-	**0213-0529**	**0213-0529**
Scrambler 400 4x4 97 - 1998	-	**0213-0510**	-	-	-	-
Scrambler 400 4x4 99-02	-	**0213-0527**	-	-	-	-
Sportsman 400 4x4 94	-	**0213-0527**	-	-	-	-
Sportsman 400 4x4 97	-	**0213-0510**	-	-	-	-
Sportsman 400 4x4 01	-	**0213-0510**	-	-	**0213-0513**	**0213-0513**
Sportsman 400 4x4 02-03	-	**0213-0527**	-	-	**0213-0513**	**0213-0513**
Sportsman 400 4x4 05	**0213-0510**	**0213-0527**	-	-	**0213-0513**	**0213-0513**
Sportsman 400 4x4 AA AE AG 04	-	**0213-0527**	-	-	**0213-0513**	**0213-0513**
Sportsman 400 4x4 AQ-AV 04	-	**0213-0527**	-	-	**0213-0513**	**0213-0513**
Sportsman 400 HO 4x4 08-10	**0213-0516**	**0213-0516**	-	-	**0213-0516**	**0213-0516**
Sportsman 400 HO 4x4 11-12	**0213-0514**	**0213-0533**	-	-	**0213-0514**	**0213-0533**
Sportsman 400 HO 4x4 13-14	**0213-0526**	**0213-0526**	-	-	**0213-0514**	**0213-0533**
Xplorer 400L 4x4 96	-	**0213-0527**	-	-	-	-
Xplorer 400L 4x4 97 - 1998	-	**0213-0510**	-	-	-	-
Xplorer 400L 4x4 99-02	-	**0213-0527**	-	-	-	-
Magnum 425 4x4 98	-	**0213-0510**	-	-	-	-
Xpedition 425 00-01	-	**0213-0510**	-	-	-	-
Xpedition 425 02	-	**0213-0527**	-	-	-	-
450 HO 2x4 MD 16	-	-	-	-	**0213-0514**	**0213-0533**
Sportsman 450 06-07	**0213-0535**	**0213-0510**	-	-	**0213-0513**	**0213-0513**
Sportsman 450 EFI MD 16	**0213-0526**	**0213-0526**	-	-	**0213-0514**	**0213-0533**

KIT CUFFIA SEMIASSE continua alla pagina successiva.

I codici articolo in GRASSETTO GRIGIO sono novità 2024

KIT CUFFIA SEMIASSE (CONT)

APPLICAZIONI	ANTERIORE INTERNO	ANTERIORE ESTERNO	CENTRALE INTERNO	CENTRALE ESTERNO	POSTERIORE INTERNO	POSTERIORE ESTERNO
POLARIS (CONT)						
Sportsman 450 EPS Quad 16	**0213-0526**	**0213-0526**	-	-	**0213-0514**	**0213-0533**
Sportsman 450 EPS ZUG 16	**0213-0526**	**0213-0526**	-	-	**0213-0514**	**0213-0533**
Sportsman 450 HD 2x4 18	-	-	-	-	**0213-0528**	**0213-0528**
Sportsman 450 HO 16	**0213-0526**	**0213-0526**	-	-	**0213-0514**	**0213-0533**
Sportsman 450 HO 17	**0213-0526**	**0213-0526**	-	-	**0213-0528**	**0213-0528**
Sportsman 450 HO 18-20	**0213-0534**	**0213-0532**	-	-	**0213-0528**	**0213-0528**
Sportsman 450 HO 21-22	**0213-0534**	**0213-0532**	-	-	-	-
Sportsman 450 HO 2x4 MD 16	-	-	-	-	**0213-0514**	**0213-0533**
Sportsman 450 Tractor 16	**0213-0526**	**0213-0526**	-	-	**0213-0514**	**0213-0533**
Diesel 455 4x4 99	-	**0213-0510**	-	-	-	-
Diesel 455 4x4 00	-	**0213-0510**	-	-	**0213-0513**	**0213-0513**
Diesel 455 4x4 01	-	-	-	-	**0213-0513**	**0213-0513**
ACE 500 17-19	**0213-0517**	**0213-0510**	-	-	**0213-0529**	**0213-0529**
ATP 500 4x4 04	-	**0213-0527**	-	-	-	-
ATP 500 4x4 05	**0213-0510**	**0213-0527**	-	-	-	-
ATV 500 Pro 02	**0213-0512**	**0213-0510**	-	-	-	-
Big Boss 500 6x6 98-01	-	**0213-0510**	-	-	-	-
Big Boss 500 6x6 02-03	-	**0213-0527**	-	-	-	-
Magnum 500 4x4 99-01	-	**0213-0510**	-	-	-	-
Magnum 500 4x4 AA 02	-	**0213-0527**	-	-	-	-
Magnum 500 4x4 AB/FB 02	**0213-0512**	**0213-0510**	-	-	-	-
Magnum 500 4x4 HDS 03	**0213-0512**	**0213-0510**	-	-	-	-
Magnum 500 4x4 HDS AA 01	-	**0213-0510**	-	-	-	-
Magnum 500 4x4 HDS AA 02	-	**0213-0527**	-	-	-	-
Magnum 500 4x4 HDS FB 01	**0213-0512**	**0213-0510**	-	-	-	-
Outlaw 500 06-07	-	-	-	-	-	**0213-0527**
PTV Series 10 6x6 03	-	**0213-0527**	-	-	-	-
Ranger 2x4 500 06-07	-	-	-	-	**0213-0513**	**0213-0513**
Ranger 2x4 500 08-09	-	-	-	-	**0213-0511**	**0213-0511**
Ranger 4x4 500 99-04	-	**0213-0527**	-	-	-	-
Ranger 4x4 500 05	**0213-0535**	**0213-0510**	-	-	**0213-0513**	**0213-0513**
Ranger 4x4 500 06-07	**0213-0510**	**0213-0527**	-	-	**0213-0513**	**0213-0513**
Ranger 4x4 500 Crew 11-12	**0213-0528**	**0213-0528**	-	-	**0213-0529**	**0213-0529**
Ranger 4x4 500 Crew Midsize 13	**0213-0528**	**0213-0528**	-	-	**0213-0529**	**0213-0529**
Ranger 4x4 500 EFI 06-07	**0213-0510**	**0213-0527**	-	-	**0213-0513**	**0213-0513**
Ranger 4x4 500 EFI 08	**0213-0528**	**0213-0528**	-	-	**0213-0511**	**0213-0511**
Ranger 4x4 500 EFI 09-10	**0213-0535**	**0213-0510**	-	-	**0213-0511**	**0213-0511**
Ranger 4x4 500 EFI 11-12	**0213-0528**	**0213-0528**	-	-	**0213-0529**	**0213-0529**
Ranger 4x4 500 Midsize 13	**0213-0528**	**0213-0528**	-	-	**0213-0529**	**0213-0529**
Ranger 500 2WD 17-19	-	-	-	-	**0213-0531**	**0213-0529**
Ranger 500/2WD 20-21	-	-	-	-	**0213-0531**	**0213-0531**
Ranger 500/4x4 18-19	**0213-0524**	**0213-0524**	-	-	**0213-0531**	**0213-0529**
Ranger 500/4x4 20-22	**0213-0524**	**0213-0524**	-	-	**0213-0531**	**0213-0531**
Ranger 500 ETX 17	**0213-0524**	**0213-0524**	-	-	**0213-0531**	**0213-0529**
Ranger 6x6 500 02-05	-	**0213-0527**	-	-	-	-
Ranger Series 10 4x4 & 6x6 07	-	**0213-0527**	-	-	-	-
Ranger Series 11 4x4 & 6x6 07	-	**0213-0527**	-	-	-	-
Scrambler 500 4x4 97 - 1998	-	**0213-0510**	-	-	-	-
Scrambler 500 4x4 99-09	-	**0213-0527**	-	-	-	-
Scrambler 500 4x4 10	**0213-0535**	**0213-0510**	-	-	-	-
Scrambler 500 4x4 11-12	**0213-0514**	**0213-0533**	-	-	-	-
Sportsman 500 4x4 97	-	**0213-0527**	-	-	-	-
Sportsman 500 4x4 98	-	**0213-0510**	-	-	-	-
Sportsman 500 4x4 99-00	-	**0213-0510**	-	-	**0213-0513**	**0213-0513**
Sportsman 500 4x4 DUSE 01	-	**0213-0510**	-	-	**0213-0513**	**0213-0513**
Sportsman 500 4x4 DUSE 02	-	**0213-0527**	-	-	**0213-0513**	**0213-0513**
Sportsman 500 4x4 DUSE HO 01	-	**0213-0510**	-	-	**0213-0513**	**0213-0513**
Sportsman 500 4x4 HO 01	-	**0213-0510**	-	-	**0213-0513**	**0213-0513**
Sportsman 500 4x4 HO 02-03	-	**0213-0527**	-	-	**0213-0513**	**0213-0513**
Sportsman 500 4x4 HO 05	**0213-0510**	**0213-0527**	-	-	**0213-0513**	**0213-0513**
Sportsman 500 4x4 HO 06-07	**0213-0535**	**0213-0510**	-	-	**0213-0513**	**0213-0513**
Sportsman 500 4x4 HO 08-10	**0213-0535**	**0213-0510**	-	-	**0213-0511**	**0213-0511**
Sportsman 500 4x4 HO 11-12	**0213-0514**	**0213-0533**	-	-	**0213-0514**	**0213-0533**
Sportsman 500 4x4 HO 13	**0213-0526**	**0213-0526**	-	-	**0213-0514**	**0213-0533**
Sportsman 500 4x4 HO AA- AC- AE- AG 04	-	**0213-0527**	-	-	**0213-0513**	**0213-0513**
Sportsman 500 4x4 HO AO-AX 04	-	**0213-0527**	-	-	**0213-0513**	**0213-0513**
Sportsman 500 4x4 RSE 99-01	-	**0213-0510**	-	-	**0213-0513**	**0213-0513**
Sportsman 500 4x4 RSE 02	-	**0213-0527**	-	-	**0213-0513**	**0213-0513**
Sportsman 500 6x6 00-01	-	**0213-0510**	-	-	-	-
Sportsman 500 6x6 02-08	-	**0213-0527**	-	-	-	-
Sportsman 500 EFI 09	**0213-0535**	**0213-0510**	-	-	**0213-0511**	**0213-0511**
Sportsman 500 Tractor EFI 10	**0213-0535**	**0213-0510**	-	-	**0213-0511**	**0213-0511**
Sportsman 500 X2 06-07	**0213-0535**	**0213-0510**	-	-	**0213-0513**	**0213-0513**
Sportsman 500 X2 08-09	**0213-0535**	**0213-0510**	-	-	**0213-0511**	**0213-0511**
Sportsman Forest 500 11-13	**0213-0514**	**0213-0533**	-	-	**0213-0514**	**0213-0533**

I codici articolo in GRASSETTO GRIGIO sono novità 2024

KIT CUFFIA SEMIASSE (CONT)

APPLICAZIONI	ANTERIORE INTERNO	ANTERIORE ESTERNO	CENTRALE INTERNO	CENTRALE ESTERNO	POSTERIORE INTERNO	POSTERIORE ESTERNO
POLARIS (CONT)						
Sportsman Forest 500 Tractor 11-12	**0213-0514**	**0213-0533**	-	-	**0213-0514**	**0213-0533**
Sportsman Forest 500 Tractor 13-14	**0213-0526**	**0213-0526**	-	-	**0213-0514**	**0213-0533**
Sportsman Touring 500 08-10	**0213-0535**	**0213-0510**	-	-	**0213-0511**	**0213-0511**
Sportsman Touring 500 11-12	**0213-0514**	**0213-0533**	-	-	**0213-0514**	**0213-0533**
Sportsman Touring 500 13	**0213-0526**	**0213-0526**	-	-	**0213-0514**	**0213-0533**
Worker 500 4x4 99-01	-	**0213-0510**	-	-	**0213-0513**	**0213-0513**
Worker 500 4x4 02	**0213-0512**	**0213-0510**	-	-	-	-
Xplorer 500 97	-	**0213-0527**	-	-	-	-
Outlaw 525 IRS 07-11	-	-	-	-	-	**0213-0527**
Sportsman 550 11-13	**0213-0532**	**0213-0526**	-	-	**0213-0524**	**0213-0524**
Sportsman 550 EPS 10	**0213-0526**	**0213-0535**	-	-	**0213-0524**	**0213-0524**
Sportsman 550 EPS 11-14	**0213-0532**	**0213-0526**	-	-	**0213-0524**	**0213-0524**
Sportsman 550 X2 10	**0213-0526**	**0213-0535**	-	-	**0213-0524**	**0213-0524**
Sportsman 550 X2 11-14	**0213-0532**	**0213-0526**	-	-	**0213-0524**	**0213-0524**
Sportsman 550 X2 EPS LE 14	**0213-0532**	**0213-0526**	-	-	**0213-0524**	**0213-0524**
Sportsman 550 X2 INTL 14	**0213-0532**	**0213-0526**	-	-	**0213-0524**	**0213-0524**
Sportsman 550 XP 09-10	**0213-0526**	**0213-0535**	-	-	**0213-0511**	**0213-0511**
Sportsman 550 XP 13-14	**0213-0532**	**0213-0526**	-	-	**0213-0524**	**0213-0524**
Sportsman 550 XP EPS 09	**0213-0526**	**0213-0535**	-	-	**0213-0511**	**0213-0511**
Sportsman 550 XP EPS HD INTL 14	**0213-0532**	**0213-0526**	-	-	**0213-0524**	**0213-0524**
Sportsman Forest 550 11-14	**0213-0532**	**0213-0526**	-	-	**0213-0524**	**0213-0524**
Sportsman Touring 550 EPS 10	**0213-0526**	**0213-0535**	-	-	**0213-0524**	**0213-0524**
Sportsman Touring 550 EPS 11-14	**0213-0532**	**0213-0526**	-	-	**0213-0524**	**0213-0524**
ACE 570 15-17	**0213-0517**	**0213-0510**	-	-	**0213-0529**	**0213-0529**
ACE 570 18-19	**0213-0528**	**0213-0528**	-	-	**0213-0529**	**0213-0529**
ACE 570 EU 15-18	**0213-0517**	**0213-0510**	-	-	**0213-0529**	**0213-0529**
ACE 570 HD 15-19	**0213-0517**	**0213-0510**	-	-	**0213-0529**	**0213-0529**
ACE 570 MD 16	**0213-0517**	**0213-0510**	-	-	**0213-0529**	**0213-0529**
Ranger 570 14-16	**0213-0528**	**0213-0528**	-	-	**0213-0529**	**0213-0529**
Ranger 570 17-19	**0213-0524**	**0213-0524**	-	-	**0213-0531**	**0213-0529**
Ranger 570 20-21	**0213-0524**	**0213-0524**	-	-	**0213-0531**	**0213-0531**
Ranger 570 Crew 14-16	**0213-0528**	**0213-0528**	-	-	**0213-0529**	**0213-0529**
Ranger 570 Crew 17-19	**0213-0524**	**0213-0524**	-	-	**0213-0531**	**0213-0529**
Ranger 570 Crew 20-21	**0213-0524**	**0213-0524**	-	-	**0213-0531**	**0213-0531**
Ranger 570 Crew EPS 14-15	**0213-0528**	**0213-0528**	-	-	**0213-0529**	**0213-0529**
Ranger 570 Crew EPS 16	**0213-0528**	**0213-0528**	-	-	**0213-0532**	**0213-0527**
Ranger 570 Crew EPS 17-19	**0213-0524**	**0213-0524**	-	-	**0213-0531**	**0213-0529**
Ranger 570 Crew EPS 20	**0213-0524**	**0213-0524**	-	-	**0213-0531**	**0213-0531**
Ranger 570 Crew Premium 21	**0213-0524**	**0213-0524**	-	-	**0213-0531**	**0213-0531**
Ranger 570 Crew SP 22	**0213-0524**	**0213-0524**	-	-	**0213-0531**	**0213-0531**
Ranger 570 Crew SP NSTR 22	**0213-0524**	**0213-0524**	-	-	**0213-0531**	**0213-0531**
Ranger 570 Crew SP Premium 22	**0213-0524**	**0213-0524**	-	-	**0213-0531**	**0213-0531**
Ranger 570 EPS 14-16	**0213-0528**	**0213-0528**	-	-	**0213-0529**	**0213-0529**
Ranger 570 EPS 17-19	**0213-0524**	**0213-0524**	-	-	**0213-0531**	**0213-0529**
Ranger 570 EU 15-16	**0213-0528**	**0213-0528**	-	-	**0213-0529**	**0213-0529**
Ranger 570 Full Size 15	**0213-0528**	**0213-0528**	-	-	**0213-0529**	**0213-0529**
Ranger 570 Full Size 16	**0213-0514**	**0213-0533**	-	-	**0213-0529**	**0213-0529**
Ranger 570 Full Size 17-19	**0213-0514**	**0213-0514**	-	-	**0213-0531**	**0213-0529**
Ranger 570 Full Size 20-22	**0213-0514**	**0213-0514**	-	-	**0213-0531**	**0213-0531**
Ranger 570 Full Size Crew 15	**0213-0528**	**0213-0528**	-	-	**0213-0529**	**0213-0529**
Ranger 570 Full Size Crew 16	**0213-0528**	**0213-0528**	-	-	**0213-0532**	**0213-0527**
Ranger 570 Full Size con braccetto 16	**0213-0514**	**0213-0533**	-	-	**0213-0529**	**0213-0529**
Ranger 570 HD 19	**0213-0524**	**0213-0524**	-	-	**0213-0531**	**0213-0529**
Ranger 570 INTL 14	**0213-0528**	**0213-0528**	-	-	**0213-0529**	**0213-0529**
Ranger 570 Premium 21	**0213-0524**	**0213-0524**	-	-	**0213-0531**	**0213-0531**
Ranger 570 SP 22	**0213-0524**	**0213-0524**	-	-	**0213-0531**	**0213-0531**
Ranger 570 SP NSTR 22	**0213-0524**	**0213-0524**	-	-	**0213-0531**	**0213-0531**
Ranger 570 SP Premium 22	**0213-0524**	**0213-0524**	-	-	**0213-0531**	**0213-0531**
Ranger 570 XP 16	**0213-0528**	**0213-0528**	-	-	**0213-0532**	**0213-0527**
Ranger 570-6 Full Size Crew 16	**0213-0514**	**0213-0533**	-	-	**0213-0529**	**0213-0529**
Ranger 570-6 Full Size Crew 17-19	**0213-0514**	**0213-0514**	-	-	**0213-0531**	**0213-0529**
Ranger 570-6 Full Size Crew 20-22	**0213-0514**	**0213-0514**	-	-	**0213-0531**	**0213-0531**
RZR 570 EFI 12-20	**0213-0528**	**0213-0528**	-	-	**0213-0529**	**0213-0529**
RZR 570 EFI EPS 18-20	**0213-0528**	**0213-0528**	-	-	**0213-0529**	**0213-0529**
RZR 570 EU 15-18	**0213-0528**	**0213-0528**	-	-	**0213-0529**	**0213-0529**
RZR 570 S 17	**0213-0528**	**0213-0528**	-	-	**0213-0532**	**0213-0527**
RZR 570 Trail 21-22	**0213-0528**	**0213-0528**	-	-	**0213-0529**	**0213-0529**
RZR 570 Trail Premium 21	**0213-0528**	**0213-0528**	-	-	**0213-0529**	**0213-0529**
Sportsman 570 6x6 17	**0213-0526**	**0213-0526**	**0213-0514**	**0213-0533**	**0213-0514**	**0213-0533**
Sportsman 570 6x6 18-20	**0213-0534**	**0213-0532**	**0213-0528**	**0213-0528**	**0213-0532**	**0213-0524**
Sportsman 570 6x6 21-22	**0213-0534**	**0213-0532**	-	-	**0213-0532**	**0213-0524**
Sportsman 570 6x6 Tractor 17	**0213-0526**	**0213-0526**	**0213-0514**	**0213-0533**	**0213-0514**	**0213-0533**
Sportsman 570 6x6 Tractor 18	**0213-0534**	**0213-0532**	**0213-0528**	**0213-0528**	**0213-0532**	**0213-0524**
Sportsman 570 EFI 14-16	**0213-0526**	**0213-0526**	-	-	**0213-0514**	**0213-0533**
Sportsman 570 EFI 17 (prima del 29/08/16)	**0213-0526**	**0213-0526**	-	-	**0213-0514**	**0213-0533**

KIT CUFFIA SEMIASSE continua alla pagina successiva.

I codici articolo in **GRASSETTO GRIGIO** sono novità 2024

KIT CUFFIA SEMIASSE (CONT)

APPLICAZIONI	ANTERIORE INTERNO	ANTERIORE ESTERNO	CENTRALE INTERNO	CENTRALE ESTERNO	POSTERIORE INTERNO	POSTERIORE ESTERNO
POLARIS (CONT)						
Sportsman 570 EFI 17 (dopo il 29/08/16)	**0213-0526**	**0213-0526**	-	-	**0213-0528**	**0213-0528**
Sportsman 570 EFI 18-20	**0213-0534**	**0213-0532**	-	-	**0213-0528**	**0213-0528**
Sportsman 570 EFI 21-22	**0213-0534**	**0213-0532**	-	-	-	-
Sportsman 570 EFI EPS 14-15	**0213-0526**	**0213-0526**	-	-	**0213-0514**	**0213-0533**
Sportsman 570 EFI EPS Forest Quad 15	**0213-0526**	**0213-0526**	-	-	**0213-0514**	**0213-0533**
Sportsman 570 EFI EPS Forest Tractor 15	**0213-0526**	**0213-0526**	-	-	**0213-0514**	**0213-0533**
Sportsman 570 EFI EPS MD 15	**0213-0526**	**0213-0526**	-	-	**0213-0514**	**0213-0533**
Sportsman 570 EFI HD 16	**0213-0526**	**0213-0526**	-	-	**0213-0514**	**0213-0533**
Sportsman 570 EFI HD 17 (prima del 29/08/16)	**0213-0526**	**0213-0526**	-	-	**0213-0514**	**0213-0533**
Sportsman 570 EFI HD 17 (dopo il 29/08/16)	**0213-0526**	**0213-0526**	-	-	**0213-0528**	**0213-0528**
Sportsman 570 EFI HD 18	**0213-0534**	**0213-0532**	-	-	**0213-0528**	**0213-0528**
Sportsman 570 EFI MD 15-16	**0213-0526**	**0213-0526**	-	-	**0213-0514**	**0213-0533**
Sportsman 570 EFI MD 17	**0213-0526**	**0213-0526**	-	-	**0213-0528**	**0213-0528**
Sportsman 570 EFI UTE 17 (prima del 29/08/16)	**0213-0526**	**0213-0526**	-	-	**0213-0514**	**0213-0533**
Sportsman 570 EFI UTE 17 (dopo il 29/08/16)	**0213-0526**	**0213-0526**	-	-	**0213-0528**	**0213-0528**
Sportsman 570 EFI UTE 18-19	**0213-0534**	**0213-0532**	-	-	**0213-0528**	**0213-0528**
Sportsman 570 EFI UTE HD 15-16	**0213-0526**	**0213-0526**	-	-	**0213-0514**	**0213-0533**
Sportsman 570 EFI UTE HD EPS 14	**0213-0526**	**0213-0526**	-	-	**0213-0514**	**0213-0533**
Sportsman 570 EFI UTE MD 16	**0213-0526**	**0213-0526**	-	-	**0213-0514**	**0213-0533**
Sportsman 570 EFI UTE Tractor 16	**0213-0526**	**0213-0526**	-	-	**0213-0514**	**0213-0533**
Sportsman 570 EFI X2 EPS 15-16	**0213-0526**	**0213-0526**	-	-	**0213-0514**	**0213-0533**
Sportsman 570 EFI X2 EPS 17 (prima del 29/08/2016)	**0213-0526**	**0213-0526**	-	-	**0213-0514**	**0213-0533**
Sportsman 570 EFI X2 EPS 17 (dopo il 29/08/16)	**0213-0526**	**0213-0526**	-	-	**0213-0528**	**0213-0528**
Sportsman 570 EFI X2 EPS 18-20	**0213-0534**	**0213-0532**	-	-	**0213-0528**	**0213-0528**
Sportsman 570 EFI X2 EPS 21	**0213-0534**	**0213-0532**	-	-	-	-
Sportsman 570 EFI X2 EPS EU 15	**0213-0526**	**0213-0526**	-	-	**0213-0514**	**0213-0533**
Sportsman 570 EPS EU 17-18	**0213-0534**	**0213-0532**	-	-	**0213-0528**	**0213-0528**
Sportsman 570 EPS Quad 16	**0213-0526**	**0213-0526**	-	-	**0213-0514**	**0213-0533**
Sportsman 570 EPS Tractor 16	**0213-0526**	**0213-0526**	-	-	**0213-0514**	**0213-0533**
Sportsman 570 EPS UTE Quad 16	**0213-0526**	**0213-0526**	-	-	**0213-0514**	**0213-0533**
Sportsman 570 EPS ZUG 16	**0213-0526**	**0213-0526**	-	-	**0213-0514**	**0213-0533**
Sportsman 570 EPS ZUG 17	**0213-0526**	**0213-0526**	-	-	**0213-0528**	**0213-0528**
Sportsman 570 EPS ZUG 18	**0213-0534**	**0213-0532**	-	-	**0213-0528**	**0213-0528**
Sportsman 570 HD 15	**0213-0526**	**0213-0526**	-	-	**0213-0514**	**0213-0533**
Sportsman 570 HD EFI 14	**0213-0526**	**0213-0526**	-	-	**0213-0514**	**0213-0533**
Sportsman 570 Premium 21-22	**0213-0534**	**0213-0532**	-	-	-	-
Sportsman 570 SP 15-16	**0213-0526**	**0213-0526**	-	-	**0213-0514**	**0213-0533**
Sportsman 570 SP 17 (prima del 29/08/16)	**0213-0526**	**0213-0526**	-	-	**0213-0514**	**0213-0533**
Sportsman 570 SP 17 (dopo il 29/08/16)	**0213-0526**	**0213-0526**	-	-	**0213-0528**	**0213-0528**
Sportsman 570 SP 18-20	**0213-0534**	**0213-0532**	-	-	**0213-0528**	**0213-0528**
Sportsman 570 SP EPS Quad 15-16	**0213-0526**	**0213-0526**	-	-	**0213-0514**	**0213-0533**
Sportsman 570 SP EPS Tractor 15-16	**0213-0526**	**0213-0526**	-	-	**0213-0514**	**0213-0533**
Sportsman 570 SP EPS Tractor 18-19	**0213-0534**	**0213-0532**	-	-	**0213-0528**	**0213-0528**
Sportsman 570 SP MD 15-16	**0213-0526**	**0213-0526**	-	-	**0213-0514**	**0213-0533**
Sportsman 570 Tractor 16	**0213-0526**	**0213-0526**	-	-	**0213-0514**	**0213-0533**
Sportsman 570 Tractor 17	**0213-0526**	**0213-0526**	-	-	**0213-0528**	**0213-0528**
Sportsman 570 Tractor 18-19	**0213-0534**	**0213-0532**	-	-	**0213-0528**	**0213-0528**
Sportsman 570 Trail 21-22	**0213-0534**	**0213-0532**	-	-	-	-
Sportsman 570 Ultimate Trail LE 21-22	**0213-0534**	**0213-0532**	-	-	-	-
Sportsman 570 Utility HD 22	**0213-0534**	**0213-0532**	-	-	-	-
Sportsman 570 Utility HD LE 21	**0213-0534**	**0213-0532**	-	-	-	-
Sportsman 570 X2 EPS MD 17	**0213-0526**	**0213-0526**	-	-	**0213-0528**	**0213-0528**
Sportsman 570 X2 EPS Tractor 17	**0213-0526**	**0213-0526**	-	-	**0213-0528**	**0213-0528**
Sportsman 570 X2 EPS Tractor 18	**0213-0534**	**0213-0532**	-	-	**0213-0528**	**0213-0528**
Sportsman Forest 570 14	**0213-0526**	**0213-0526**	-	-	**0213-0514**	**0213-0533**
Sportsman Forest 570 EFI EPS 14-15	**0213-0526**	**0213-0526**	-	-	**0213-0514**	**0213-0533**
Sportsman Touring 570 EFI 14-16	**0213-0526**	**0213-0526**	-	-	**0213-0514**	**0213-0533**
Sportsman Touring 570 EFI 17	**0213-0526**	**0213-0526**	-	-	**0213-0528**	**0213-0528**
Sportsman Touring 570 EFI 18-20	**0213-0534**	**0213-0532**	-	-	**0213-0528**	**0213-0528**
Sportsman Touring 570 EFI 21	**0213-0534**	**0213-0532**	-	-	**0213-0511**	**0213-0528**
Sportsman Touring 570 EFI 22	**0213-0534**	**0213-0532**	-	-	-	-
Sportsman Touring 570 EFI EPS 15-16	**0213-0526**	**0213-0526**	-	-	**0213-0514**	**0213-0533**
Sportsman Touring 570 EFI EPS 17 (prima del 29/08/16)	**0213-0526**	**0213-0526**	-	-	**0213-0514**	**0213-0533**
Sportsman Touring 570 EFI EPS 17 (dopo il 29/08/16)	**0213-0526**	**0213-0526**	-	-	**0213-0528**	**0213-0528**
Sportsman Touring 570 EFI EPS MD 16	**0213-0526**	**0213-0526**	-	-	**0213-0514**	**0213-0533**
Sportsman Touring 570 EFI EPS MD 17	**0213-0526**	**0213-0526**	-	-	**0213-0528**	**0213-0528**
Sportsman Touring 570 EFI EPS Tractor 16	**0213-0526**	**0213-0526**	-	-	**0213-0514**	**0213-0533**
Sportsman Touring 570 EFI EU 15	**0213-0526**	**0213-0526**	-	-	**0213-0514**	**0213-0533**
Sportsman Touring 570 EFI INTL 14	**0213-0526**	**0213-0526**	-	-	**0213-0514**	**0213-0533**
Sportsman Touring 570 EFI MD 15	**0213-0526**	**0213-0526**	-	-	**0213-0514**	**0213-0533**
Sportsman Touring 570 EPS Quad 16	**0213-0526**	**0213-0526**	-	-	**0213-0514**	**0213-0533**
Sportsman Touring 570 EPS Tractor 17	**0213-0526**	**0213-0526**	-	-	**0213-0528**	**0213-0528**
Sportsman Touring 570 EPS Tractor 18-19	**0213-0534**	**0213-0532**	-	-	**0213-0528**	**0213-0528**
Sportsman Touring 570 EPS Tractor SP 18-19	**0213-0526**	**0213-0526**	-	-	**0213-0528**	**0213-0528**
Sportsman Touring 570 Premium 20-21	**0213-0534**	**0213-0532**	-	-	**0213-0528**	**0213-0528**

I codici articolo in GRASSETTO GRIGIO sono novità 2024



KIT CUFFIA SEMIASSE (CONT)

APPLICAZIONI	ANTERIORE INTERNO	ANTERIORE ESTERNO	CENTRALE INTERNO	CENTRALE ESTERNO	POSTERIORE INTERNO	POSTERIORE ESTERNO
POLARIS (CONT)						
Sportsman Touring 570 Premium 22	**0213-0534**	**0213-0532**	-	-	-	-
Sportsman Touring 570 SP 15-16	**0213-0526**	**0213-0526**	-	-	**0213-0514**	**0213-0533**
Sportsman Touring 570 SP 17 (prima del 29/08/16)	**0213-0526**	**0213-0526**	-	-	**0213-0514**	**0213-0533**
Sportsman Touring 570 SP 17 (dopo il 29/08/16)	**0213-0526**	**0213-0526**	-	-	**0213-0528**	**0213-0528**
Sportsman Touring 570 SP 18-20	**0213-0534**	**0213-0532**	-	-	**0213-0528**	**0213-0528**
Sportsman 600 4x4 03-04	-	**0213-0527**	-	-	**0213-0513**	**0213-0513**
Sportsman 600 4x4 05	**0213-0510**	**0213-0527**	-	-	**0213-0513**	**0213-0513**
Ranger 4x4 700 05	**0213-0535**	**0213-0510**	-	-	**0213-0513**	**0213-0513**
Ranger 4x4 700 06-07	**0213-0510**	**0213-0527**	-	-	**0213-0513**	**0213-0513**
Ranger 4x4 700 08	**0213-0528**	**0213-0528**	-	-	**0213-0511**	**0213-0511**
Ranger 4x4 700 09	**0213-0535**	**0213-0510**	-	-	**0213-0511**	**0213-0511**
Ranger 4x4 700 Crew 08-09	**0213-0528**	**0213-0528**	-	-	**0213-0511**	**0213-0511**
Ranger 6x6 700 EFI 06	**0213-0510**	**0213-0527**	**0213-0513**	**0213-0513**	-	-
Ranger 6x6 700 EFI 07	**0213-0510**	**0213-0527**	**0213-0513**	**0213-0513**	**0213-0513**	**0213-0513**
Ranger 6x6 700 EFI 08	**0213-0528**	**0213-0528**	**0213-0511**	**0213-0511**	-	-
Ranger 6x6 700 EFI 09	**0213-0528**	**0213-0528**	**0213-0511**	**0213-0511**	**0213-0511**	**0213-0511**
Sportsman 700 4x4 02-03	-	**0213-0527**	-	-	**0213-0513**	**0213-0513**
Sportsman 700 4x4 05	**0213-0510**	**0213-0527**	-	-	**0213-0513**	**0213-0513**
Sportsman 700 4x4 06-07	**0213-0535**	**0213-0510**	-	-	**0213-0513**	**0213-0513**
Sportsman 700 4x4 prodotto dopo il 02/10/03 04	-	**0213-0527**	-	-	**0213-0513**	**0213-0513**
Sportsman 700 4x4 prodotto prima del 02/10/03 04	-	**0213-0527**	-	-	**0213-0513**	**0213-0513**
Sportsman 700 EFI 05	**0213-0510**	**0213-0527**	-	-	**0213-0513**	**0213-0513**
Sportsman 700 EFI 06-07	**0213-0535**	**0213-0510**	-	-	**0213-0513**	**0213-0513**
Sportsman MV7 05	**0213-0510**	**0213-0527**	-	-	**0213-0513**	**0213-0513**
Sportsman X2 700 EFI 08	**0213-0535**	**0213-0510**	-	-	**0213-0511**	**0213-0511**
Forest 800 6x6 15	**0213-0526**	**0213-0526**	**0213-0514**	**0213-0533**	**0213-0514**	**0213-0533**
Ranger 4x4 800 EFI 10	**0213-0535**	**0213-0510**	-	-	**0213-0511**	**0213-0511**
Ranger 4x4 800 EFI 11-14	**0213-0524**	**0213-0524**	-	-	**0213-0532**	**0213-0527**
Ranger 4x4 800 EFI Crew 10	**0213-0535**	**0213-0510**	-	-	**0213-0511**	**0213-0511**
Ranger 4x4 800 EFI Crew 11-14	**0213-0524**	**0213-0524**	-	-	**0213-0532**	**0213-0527**
Ranger 4x4 800 EFI Midsize 13-14	**0213-0528**	**0213-0528**	-	-	**0213-0529**	**0213-0529**
Ranger 6x6 800 10	**0213-0535**	**0213-0510**	**0213-0511**	**0213-0511**	**0213-0511**	**0213-0511**
Ranger 6x6 800 11-16	**0213-0524**	**0213-0524**	**0213-0532**	**0213-0527**	**0213-0532**	**0213-0527**
Ranger XP 800 12	**0213-0524**	**0213-0524**	-	-	**0213-0532**	**0213-0527**
RZR 4 800 10	**0213-0528**	**0213-0528**	-	-	**0213-0511**	**0213-0511**
RZR 4 800 11-14	**0213-0528**	**0213-0528**	-	-	**0213-0532**	**0213-0527**
RZR 800 08-10	**0213-0528**	**0213-0528**	-	-	**0213-0514**	**0213-0510**
RZR 800 11-14	**0213-0528**	**0213-0528**	-	-	**0213-0532**	**0213-0527**
RZR S 800 09-10	**0213-0528**	**0213-0528**	-	-	**0213-0511**	**0213-0511**
RZR S 800 11-14	**0213-0528**	**0213-0528**	-	-	**0213-0532**	**0213-0527**
Sportsman 800 EFI 05	**0213-0510**	**0213-0527**	-	-	**0213-0513**	**0213-0513**
Sportsman 800 EFI 06-07	**0213-0535**	**0213-0510**	-	-	**0213-0513**	**0213-0513**
Sportsman 800 EFI 08-10	**0213-0535**	**0213-0510**	-	-	**0213-0511**	**0213-0511**
Sportsman 800 EFI 11-12	**0213-0514**	**0213-0533**	-	-	**0213-0514**	**0213-0533**
Sportsman 800 EFI 13-14	**0213-0526**	**0213-0526**	-	-	**0213-0514**	**0213-0533**
Sportsman 800 EFI 6x6 09-10	**0213-0535**	**0213-0510**	**0213-0511**	**0213-0511**	**0213-0511**	**0213-0511**
Sportsman 800 EFI 6x6 11-12	**0213-0514**	**0213-0533**	**0213-0514**	**0213-0533**	**0213-0514**	**0213-0533**
Sportsman 800 EFI 6x6 13-14	**0213-0526**	**0213-0526**	**0213-0514**	**0213-0533**	**0213-0514**	**0213-0533**
Sportsman 800 EFI 6x6 Forest 13	**0213-0526**	**0213-0526**	**0213-0514**	**0213-0533**	**0213-0514**	**0213-0533**
Sportsman 800 EFI 6x6 Forest 14	**0213-0526**	**0213-0526**	-	-	**0213-0514**	**0213-0533**
Sportsman 800 EFI Forest 14	**0213-0526**	**0213-0526**	-	-	**0213-0514**	**0213-0533**
Sportsman 800 HO EFI 08-09	**0213-0535**	**0213-0510**	-	-	**0213-0511**	**0213-0511**
Sportsman Forest 800 EFI 12	**0213-0514**	**0213-0533**	-	-	**0213-0514**	**0213-0533**
Sportsman Forest 800 EFI 13	**0213-0526**	**0213-0526**	-	-	**0213-0514**	**0213-0533**
Sportsman Touring 800 EFI 08-09	**0213-0535**	**0213-0510**	-	-	**0213-0511**	**0213-0511**
Sportsman X2 800 EFI 07	**0213-0535**	**0213-0510**	-	-	**0213-0513**	**0213-0513**
Sportsman X2 800 EFI 08-09	**0213-0535**	**0213-0510**	-	-	**0213-0511**	**0213-0511**
Scrambler 850 15	**0213-0532**	**0213-0526**	-	-	**0213-0524**	**0213-0524**
Scrambler 850 16-17	**0213-0532**	**0213-0527**	-	-	**0213-0524**	**0213-0524**
Scrambler 850 18-22	**0213-0532**	**0213-0524**	-	-	**0213-0524**	**0213-0524**
Scrambler 850 EU 15	**0213-0532**	**0213-0526**	-	-	**0213-0524**	**0213-0524**
Scrambler 850 HO/EPS 13-14	**0213-0532**	**0213-0526**	-	-	**0213-0524**	**0213-0524**
Scrambler 850 MD 15	**0213-0532**	**0213-0526**	-	-	**0213-0524**	**0213-0524**
Scrambler 850 XP HO EPS 14	**0213-0532**	**0213-0526**	-	-	**0213-0524**	**0213-0524**
Scrambler 850 XP HO EPS INTL 14	**0213-0532**	**0213-0526**	-	-	**0213-0524**	**0213-0524**
Sportsman 850 21-22	**0213-0532**	**0213-0524**	-	-	**0213-0524**	**0213-0524**
Sportsman 850 High Lifter 16-17	**0213-0532**	**0213-0527**	-	-	**0213-0524**	**0213-0524**
Sportsman 850 High Lifter 18-22	**0213-0532**	**0213-0524**	-	-	**0213-0524**	**0213-0524**
Sportsman 850 Premium 21-22	**0213-0532**	**0213-0524**	-	-	**0213-0524**	**0213-0524**
Sportsman 850 SP 15	**0213-0532**	**0213-0526**	-	-	**0213-0524**	**0213-0524**
Sportsman 850 SP 16-17	**0213-0532**	**0213-0527**	-	-	**0213-0524**	**0213-0524**
Sportsman 850 SP 18	**0213-0532**	**0213-0524**	-	-	**0213-0524**	**0213-0524**
Sportsman 850 Ultimate Trail Edition 21-22	**0213-0532**	**0213-0524**	-	-	**0213-0524**	**0213-0524**
Sportsman 850 WV 14	**0213-0532**	**0213-0526**	-	-	**0213-0524**	**0213-0524**
Sportsman 850 XP HO EPS MD 15	**0213-0532**	**0213-0526**	-	-	**0213-0524**	**0213-0524**

KIT CUFFIA SEMIASSE continua alla pagina successiva.

I codici articolo in GRASSETTO GRIGIO sono novità 2024

KIT CUFFIA SEMIASSE (CONT)

APPLICAZIONI	ANTERIORE INTERNO	ANTERIORE ESTERNO	CENTRALE INTERNO	CENTRALE ESTERNO	POSTERIORE INTERNO	POSTERIORE ESTERNO
POLARIS (CONT)						
Sportsman Forest 850 11-15	**0213-0532**	**0213-0526**	-	-	**0213-0524**	**0213-0524**
Sportsman Forest 850 EU 15	**0213-0532**	**0213-0526**	-	-	**0213-0524**	**0213-0524**
Sportsman Touring 850 21-22	**0213-0532**	**0213-0524**	-	-	**0213-0524**	**0213-0524**
Sportsman Touring 850 EPS 14	**0213-0532**	**0213-0526**	-	-	**0213-0524**	**0213-0524**
Sportsman Touring 850 INTL 14	**0213-0532**	**0213-0526**	-	-	**0213-0524**	**0213-0524**
Sportsman Touring 850 SP 15	**0213-0532**	**0213-0526**	-	-	**0213-0524**	**0213-0524**
Sportsman Touring 850 SP 16-17	**0213-0532**	**0213-0527**	-	-	**0213-0524**	**0213-0524**
Sportsman Touring 850 SP 18-20	**0213-0532**	**0213-0524**	-	-	**0213-0524**	**0213-0524**
Sportsman Touring 850 SP EU 15	**0213-0532**	**0213-0526**	-	-	**0213-0524**	**0213-0524**
Sportsman Touring 850 SP MD 15	**0213-0532**	**0213-0526**	-	-	**0213-0524**	**0213-0524**
Sportsman Touring EPS 850 10	**0213-0526**	**0213-0535**	-	-	**0213-0524**	**0213-0524**
Sportsman Touring EPS 850 11-13	**0213-0532**	**0213-0526**	-	-	**0213-0524**	**0213-0524**
Sportsman Touring EPS 850 HO 13	**0213-0532**	**0213-0526**	-	-	**0213-0524**	**0213-0524**
Sportsman X2 850 11	**0213-0532**	**0213-0526**	-	-	**0213-0524**	**0213-0524**
Sportsman XP 850 09-10	**0213-0526**	**0213-0535**	-	-	**0213-0511**	**0213-0511**
Sportsman XP 850 11-13	**0213-0532**	**0213-0526**	-	-	**0213-0524**	**0213-0524**
Sportsman XP 850 EPS 09-10	**0213-0526**	**0213-0535**	-	-	**0213-0511**	**0213-0511**
Sportsman XP 850 EPS 11-14	**0213-0532**	**0213-0526**	-	-	**0213-0524**	**0213-0524**
ACE 900 EFI EPS 16	**0213-0517**	**0213-0510**	-	-	**0213-0529**	**0213-0529**
ACE 900 EPS XC 17	**0213-0528**	**0213-0528**	-	-	**0213-0532**	**0213-0527**
ACE 900 EPS XC 18-19	**0213-0528**	**0213-0528**	-	-	**0213-0528**	**0213-0528**
Brutus HD 900 13-15	**0213-0528**	**0213-0528**	-	-	**0213-0529**	**0213-0529**
Ranger 4x4 900 Diesel 11-14	**0213-0524**	**0213-0524**	-	-	**0213-0532**	**0213-0527**
Ranger 4x4 900 Diesel Crew 12-14	**0213-0524**	**0213-0524**	-	-	**0213-0532**	**0213-0527**
Ranger 900 Crew 14-17	**0213-0528**	**0213-0528**	-	-	**0213-0532**	**0213-0527**
Ranger 900 Crew 19	**0213-0528**	**0213-0528**	-	-	**0213-0835**	**0213-0529**
Ranger 900 Crew EPS 14-16	**0213-0532**	**0213-0527**	-	-	**0213-0532**	**0213-0527**
Ranger 900 Crew EPS 17	**0213-0528**	**0213-0528**	-	-	**0213-0532**	**0213-0527**
Ranger 900 Crew EPS 19	**0213-0528**	**0213-0528**	-	-	**0213-0835**	**0213-0529**
Ranger 900 XP 13-17	**0213-0528**	**0213-0528**	-	-	**0213-0532**	**0213-0527**
Ranger 900 XP 18	**0213-0528**	**0213-0528**	-	-	**0213-0528**	**0213-0528**
Ranger 900 XP 19	**0213-0528**	**0213-0528**	-	-	**0213-0835**	**0213-0529**
Ranger 900 XP Crew 18	**0213-0528**	**0213-0528**	-	-	**0213-0528**	**0213-0528**
Ranger 900 XP EPS 18	**0213-0528**	**0213-0528**	-	-	**0213-0528**	**0213-0528**
Ranger 900 XP EPS 19	**0213-0528**	**0213-0528**	-	-	**0213-0835**	**0213-0529**
Ranger 900 XP EU 15-16	**0213-0528**	**0213-0528**	-	-	**0213-0532**	**0213-0527**
Ranger 900 XP High Lifter 16	**0213-0528**	**0213-0529**	-	-	**0213-0532**	**0213-0513**
Ranger Diesel HST/Deluxe 14	**0213-0528**	**0213-0528**	-	-	**0213-0529**	**0213-0529**
Ranger Diesel INTL 14	**0213-0524**	**0213-0524**	-	-	**0213-0524**	**0213-0524**
RZR 4 900 15-17	**0213-0528**	**0213-0528**	-	-	**0213-0527**	**0213-0527**
RZR 4 900 18	**0213-0528**	**0213-0528**	-	-	**0213-0835**	**0213-0511**
RZR 4 XP 900 12-14	**0213-0532**	**0213-0527**	-	-	**0213-0532**	**0213-0527**
RZR 4 XP JAGGED X 13	**0213-0532**	**0213-0527**	-	-	**0213-0532**	**0213-0527**
RZR 900 50 55" 15-17	**0213-0528**	**0213-0528**	-	-	**0213-0527**	**0213-0527**
RZR 900 50" 18-20	**0213-0528**	**0213-0528**	-	-	**0213-0835**	**0213-0511**
RZR 900 50" EPS 18-20	**0213-0528**	**0213-0528**	-	-	**0213-0835**	**0213-0511**
RZR 900 50" MD 17	**0213-0528**	**0213-0528**	-	-	**0213-0527**	**0213-0527**
RZR 900 60" 15-17	**0213-0528**	**0213-0528**	-	-	**0213-0527**	**0213-0527**
RZR 900 60" 18-19	**0213-0528**	**0213-0528**	-	-	**0213-0835**	**0213-0511**
RZR 900 S 60" 20	**0213-0528**	**0213-0528**	-	-	**0213-0835**	**0213-0511**
RZR 900 Trail Premium 21	**0213-0528**	**0213-0528**	-	-	**0213-0835**	**0213-0511**
RZR 900 Trail Premium 22	**0213-0835**	**0213-0511**	-	-	**0213-0835**	**0213-0511**
RZR 900 Trail S Sport 21-22	**0213-0528**	**0213-0528**	-	-	**0213-0835**	**0213-0511**
RZR 900 Trail Sport 21-22	**0213-0528**	**0213-0528**	-	-	**0213-0835**	**0213-0511**
RZR 900 Trail Ultimate 21-22	**0213-0528**	**0213-0528**	-	-	**0213-0835**	**0213-0511**
RZR XP 900 11-14	**0213-0532**	**0213-0527**	-	-	**0213-0532**	**0213-0527**
RZR Turbo Pro XP 20	**0213-0529**	**0213-0529**	-	-	-	-
RZR Turbo Pro XP 4 20	**0213-0529**	**0213-0529**	-	-	-	-
RZR Turbo Pro XP 4 Premium 21-22	**0213-0529**	**0213-0529**	-	-	-	-
RZR Turbo Pro XP 4 Sport 21-22	**0213-0529**	**0213-0529**	-	-	-	-
RZR Turbo Pro XP 4 Ultimate 21-22	**0213-0529**	**0213-0529**	-	-	-	-
RZR Turbo Pro XP Premium 21-22	**0213-0529**	**0213-0529**	-	-	-	-
RZR Turbo Pro XP Sport 21-22	**0213-0529**	**0213-0529**	-	-	-	-
RZR Turbo Pro XP Ultimate 21-22	**0213-0529**	**0213-0529**	-	-	-	-
RZR Turbo R 4 Sport 22	**0213-0529**	**0213-0529**	-	-	-	-
RZR Turbo R Sport 22	**0213-0529**	**0213-0529**	-	-	-	-
RZR Turbo S 21	**0213-0529**	-	-	-	**0213-0529**	-
RZR Turbo S 4 21	**0213-0529**	-	-	-	**0213-0529**	-
RZR Turbo S 4 Velocity 21	**0213-0529**	-	-	-	**0213-0529**	-
RZR Turbo S Velocity 21	**0213-0529**	-	-	-	**0213-0529**	-
RZR XP 4 Turbo 16	**0213-0531**	**0213-0529**	-	-	**0213-0531**	**0213-0529**
RZR XP 4 Turbo 17-20	**0213-0531**	**0213-0529**	-	-	**0213-0513**	**0213-0529**
RZR XP 4 Turbo 21	**0213-0531**	**0213-0529**	-	-	**0213-0529**	-
RZR XP 4 Turbo S 19	**0213-0513**	**0213-0529**	-	-	**0213-0513**	**0213-0529**
RZR XP 4 Turbo S 20	**0213-0529**	-	-	-	**0213-0529**	-

I codici articolo in GRASSETTO GRIGIO sono novità 2024



KIT CUFFIA SEMIASSE (CONT)

APPLICAZIONI	ANTERIORE INTERNO	ANTERIORE ESTERNO	CENTRALE INTERNO	CENTRALE ESTERNO	POSTERIORE INTERNO	POSTERIORE ESTERNO
POLARIS (CONT)						
RZR XP 4 Turbo S Velocity 20	**0213-0529**	-	-	-	**0213-0529**	-
RZR XP Turbo 16	**0213-0531**	**0213-0529**	-	-	**0213-0531**	**0213-0529**
RZR XP Turbo 17	**0213-0531**	**0213-0529**	-	-	**0213-0518**	**0213-0529**
RZR XP Turbo 18-19	**0213-0531**	**0213-0529**	-	-	**0213-0513**	**0213-0529**
RZR XP Turbo 20-21	**0213-0531**	**0213-0529**	-	-	**0213-0529**	-
RZR XP Turbo MD 16	**0213-0531**	**0213-0529**	-	-	**0213-0513**	**0213-0529**
RZR XP Turbo S 18-19	**0213-0513**	**0213-0529**	-	-	**0213-0513**	**0213-0529**
RZR XP Turbo S 20	**0213-0529**	-	-	-	**0213-0529**	-
RZR XP Turbo S Velocity 20	**0213-0529**	-	-	-	**0213-0529**	-
RZR XP Turbo Tractor 17-18	**0213-0531**	**0213-0529**	-	-	**0213-0513**	**0213-0529**
Brutus HD 1000 16-18	**0213-0528**	**0213-0528**	-	-	**0213-0529**	**0213-0529**
General 1000 EPS 16-17	**0213-0528**	**0213-0528**	-	-	**0213-0527**	**0213-0527**
General 1000 EPS 18-19	**0213-0528**	**0213-0528**	-	-	**0213-0835**	**0213-0511**
General 1000 EPS Deluxe 18-22	**0213-0528**	**0213-0528**	-	-	**0213-0835**	**0213-0511**
General 1000 EPS Premium 18-22	**0213-0528**	**0213-0528**	-	-	**0213-0835**	**0213-0511**
General 1000 EPS Sport 20-22	**0213-0528**	**0213-0528**	-	-	**0213-0835**	**0213-0511**
General 4 1000 EPS 17	**0213-0528**	**0213-0528**	-	-	**0213-0527**	**0213-0527**
General 4 1000 EPS 18-20	**0213-0528**	**0213-0528**	-	-	**0213-0835**	**0213-0511**
General 4 1000 EPS Deluxe 21-22	**0213-0528**	**0213-0528**	-	-	**0213-0835**	**0213-0511**
General 4 1000 EPS Premium 21-22	**0213-0528**	**0213-0528**	-	-	**0213-0835**	**0213-0511**
General XP 1000 EPS 20	**0213-0514**	**0213-0529**	-	-	-	-
General XP 1000 EPS Deluxe 21	**0213-0514**	**0213-0529**	-	-	**0213-0513**	-
General XP 1000 EPS Deluxe 22	**0213-0514**	**0213-0529**	-	-	**0213-0513**	-
General XP 1000 EPS Factory Custom Edition 21	**0213-0514**	**0213-0529**	-	-	**0213-0513**	-
General XP 4 1000 EPS Deluxe 20	**0213-0528**	**0213-0528**	-	-	**0213-0835**	**0213-0511**
General XP 4 1000 EPS Deluxe 21	**0213-0514**	**0213-0529**	-	-	**0213-0513**	-
General XP 4 1000 EPS Deluxe 22	**0213-0514**	**0213-0529**	-	-	**0213-0513**	-
General XP 4 1000 EPS Factory Custom Edition 21	**0213-0514**	**0213-0529**	-	-	**0213-0513**	-
Ranger 1000 Diesel 15-17	**0213-0528**	**0213-0528**	-	-	**0213-0532**	**0213-0527**
Ranger 1000 Diesel 18	**0213-0528**	**0213-0528**	-	-	**0213-0528**	**0213-0528**
Ranger 1000 Diesel Crew 15-17	**0213-0528**	**0213-0528**	-	-	**0213-0532**	**0213-0527**
Ranger 1000 Diesel Crew 18	**0213-0528**	**0213-0528**	-	-	**0213-0528**	**0213-0528**
Ranger 1000 Diesel EU 15-16	**0213-0528**	**0213-0528**	-	-	**0213-0532**	**0213-0527**
Ranger 1000 EPS 20	**0213-0528**	**0213-0528**	-	-	**0213-0835**	**0213-0529**
Ranger 1000 EPS 21	**0213-0529**	**0213-0529**	-	-	**0213-0835**	**0213-0529**
Ranger 1000 EPS 22	**0213-0514**	**0213-0835**	-	-	**0213-0835**	**0213-0529**
Ranger 1000 EPS BASE 18	**0213-0528**	**0213-0528**	-	-	**0213-0528**	**0213-0528**
Ranger 1000 EPS BASE 19	**0213-0528**	**0213-0528**	-	-	**0213-0835**	**0213-0529**
Ranger 1000 EPS Crew 20	**0213-0528**	**0213-0528**	-	-	**0213-0835**	**0213-0529**
Ranger 1000 EPS Crew 21-22	**0213-0514**	**0213-0835**	-	-	**0213-0835**	**0213-0529**
Ranger 1000 EPS Crew Premium 21-22	**0213-0514**	**0213-0835**	-	-	**0213-0835**	**0213-0529**
Ranger 1000 EPS Full Size 20	**0213-0528**	**0213-0528**	-	-	**0213-0835**	**0213-0529**
Ranger 1000 EPS Full Size Crew 20	**0213-0528**	**0213-0528**	-	-	**0213-0835**	**0213-0529**
Ranger 1000 EPS HD MD 19	**0213-0528**	**0213-0528**	-	-	**0213-0511**	**0213-0535**
Ranger 1000 EPS Premium 21	**0213-0529**	**0213-0529**	-	-	**0213-0835**	**0213-0529**
Ranger 1000 EPS Premium 22	**0213-0514**	**0213-0835**	-	-	**0213-0835**	**0213-0529**
Ranger 1000 EPS Premium 23	**0213-1238**	-	-	-	-	-
Ranger 1000 EPS Texas Edition 20	**0213-0528**	**0213-0528**	-	-	**0213-0835**	**0213-0529**
Ranger HST 15-16	**0213-0528**	**0213-0528**	-	-	**0213-0529**	**0213-0529**
Ranger XP 1000 17	**0213-0528**	**0213-0528**	-	-	**0213-0532**	**0213-0527**
Ranger XP 1000 Crew 17	**0213-0528**	**0213-0528**	-	-	**0213-0532**	**0213-0527**
Ranger XP 1000 Crew EPS 17	**0213-0528**	**0213-0528**	-	-	**0213-0532**	**0213-0527**
Ranger XP 1000 Crew EPS 18	**0213-0528**	**0213-0528**	-	-	**0213-0528**	**0213-0528**
Ranger XP 1000 Crew High Lifter 17	**0213-0528**	**0213-0529**	-	-	**0213-0532**	**0213-0513**
Ranger XP 1000 Crew High Lifter 18	**0213-0528**	**0213-0529**	-	-	**0213-0528**	**0213-0528**
Ranger XP 1000 Crew Hunter 17	**0213-0528**	**0213-0528**	-	-	**0213-0532**	**0213-0527**
Ranger XP 1000 Crew NSTR 17	**0213-0528**	**0213-0528**	-	-	**0213-0532**	**0213-0527**
Ranger XP 1000 Crew Premium 21-22	**0213-0514**	**0213-0835**	-	-	**0213-0835**	**0213-0529**
Ranger XP 1000 Crew Premium 23	**0213-1238**	-	-	-	-	-
Ranger XP 1000 Crew Trail Boss 21-22	**0213-0514**	**0213-0835**	-	-	**0213-0835**	**0213-0529**
Ranger XP 1000 Crew Trail Boss 23	**0213-1238**	-	-	-	-	-
Ranger XP 1000 EPS 17	**0213-0528**	**0213-0528**	-	-	**0213-0532**	**0213-0527**
Ranger XP 1000 EPS 18	**0213-0528**	**0213-0528**	-	-	**0213-0528**	**0213-0528**
Ranger XP 1000 EPS 19-20	**0213-0528**	**0213-0528**	-	-	**0213-0835**	**0213-0529**
Ranger XP 1000 EPS 21	**0213-0514**	**0213-0835**	-	-	**0213-0835**	**0213-0529**
Ranger XP 1000 EPS Crew 19-20	**0213-0528**	**0213-0528**	-	-	**0213-0835**	**0213-0529**
Ranger XP 1000 EPS Crew Mud 19-20	**0213-0528**	**0213-0529**	-	-	**0213-0531**	-
Ranger XP 1000 EPS Crew Mud 21	**0213-0514**	**0213-0835**	-	-	**0213-0531**	-
Ranger XP 1000 EPS Crew Mud 22	**0213-0514**	**0213-0835**	-	-	**0213-0835**	**0213-0529**
Ranger XP 1000 EPS Crew NSTR 18	**0213-0528**	**0213-0528**	-	-	**0213-0528**	**0213-0528**
Ranger XP 1000 EPS Crew NSTR 19-20	**0213-0528**	**0213-0528**	-	-	**0213-0835**	**0213-0529**
Ranger XP 1000 EPS Crew NSTR 21-22	**0213-0514**	**0213-0835**	-	-	**0213-0835**	**0213-0529**
Ranger XP 1000 EPS Crew NSTR 23	**0213-1238**	-	-	-	-	-
Ranger XP 1000 EPS Crew Texas Edition 20-21	**0213-0528**	**0213-0528**	-	-	**0213-0835**	**0213-0529**
Ranger XP 1000 EPS Crew Texas Edition 23	**0213-1238**	-	-	-	-	-
Ranger XP 1000 EPS Crew Texas Edition 22	**0213-0514**	**0213-0835**	-	-	**0213-0835**	**0213-0529**

KIT CUFFIA SEMIASSE continua alla pagina successiva.

I codici articolo in **GRASSETTO GRIGIO** sono novità 2024

KIT CUFFIA SEMIASSE (CONT)

APPLICAZIONI	ANTERIORE INTERNO	ANTERIORE ESTERNO	CENTRALE INTERNO	CENTRALE ESTERNO	POSTERIORE INTERNO	POSTERIORE ESTERNO
POLARIS (CONT)						
Ranger XP 1000 EPS Mud 20	**0213-0528**	**0213-0529**	-	-	**0213-0531**	-
Ranger XP 1000 EPS Mud 21	**0213-0528**	**0213-0529**	-	-	**0213-0835**	**0213-0529**
Ranger XP 1000 EPS NSTR 20	**0213-0528**	**0213-0528**	-	-	**0213-0835**	**0213-0529**
Ranger XP 1000 EPS NSTR 21	**0213-0514**	**0213-0835**	-	-	**0213-0835**	**0213-0529**
Ranger XP 1000 EPS Premium 22	**0213-0511**	**0213-0528**	-	-	-	-
Ranger XP 1000 EPS Texas Edition 21	**0213-0528**	**0213-0528**	-	-	**0213-0835**	**0213-0529**
Ranger XP 1000 EPS Trail Boss 21	**0213-0528**	**0213-0528**	-	-	**0213-0835**	**0213-0529**
Ranger XP 1000 EPS Trail Boss 22	**0213-0514**	**0213-0835**	-	-	**0213-0835**	**0213-0529**
Ranger XP 1000 High Lifter 17	**0213-0528**	**0213-0529**	-	-	**0213-0532**	**0213-0513**
Ranger XP 1000 High Lifter 22	**0213-0514**	**0213-0835**	-	-	**0213-0835**	**0213-0529**
Ranger XP 1000 Hunter 17	**0213-0528**	**0213-0528**	-	-	**0213-0532**	**0213-0527**
Ranger XP 1000 NSTR 17	**0213-0528**	**0213-0528**	-	-	**0213-0532**	**0213-0527**
Ranger XP 1000 NSTR 22	**0213-0514**	**0213-0835**	-	-	**0213-0835**	**0213-0529**
Ranger XP 1000 Ranch 17	**0213-0528**	**0213-0528**	-	-	**0213-0532**	**0213-0527**
RZR 1000 60" 16-17	**0213-0528**	**0213-0528**	-	-	**0213-0527**	**0213-0527**
RZR 1000 60" 18-21	**0213-0528**	**0213-0528**	-	-	**0213-0835**	**0213-0511**
RZR 1000 Trail S Premium 21-22	**0213-0528**	**0213-0528**	-	-	**0213-0835**	**0213-0511**
RZR 1000 Trail S Ultimate 21-22	**0213-0528**	**0213-0528**	-	-	**0213-0835**	**0213-0511**
RZR RS1 18-21	**0213-0531**	**0213-0529**	-	-	**0213-0513**	**0213-0529**
RZR RS1 22	**0213-0531**	**0213-0529**	-	-	-	**0213-0529**
RZR S4 1000 19-20	-	**0213-0528**	-	-	**0213-0835**	**0213-0511**
RZR XP 1000 14-15	**0213-0532**	**0213-0527**	-	-	**0213-0529**	**0213-0529**
RZR XP 1000 16	**0213-0528**	**0213-0528**	-	-	**0213-0531**	**0213-0529**
RZR XP 1000 17	**0213-0531**	**0213-0529**	-	-	**0213-0531**	**0213-0529**
RZR XP 1000 18-20	**0213-0528**	**0213-0529**	-	-	**0213-0531**	**0213-0529**
RZR XP 1000 Dynamix 19	**0213-0528**	**0213-0529**	-	-	**0213-0531**	**0213-0529**
RZR XP 1000 High Lifter 15	**0213-0532**	**0213-0527**	-	-	**0213-0529**	**0213-0529**
RZR XP 1000 High Lifter 16	-	**0213-0529**	-	-	**0213-0531**	**0213-0529**
RZR XP 1000 High Lifter 17-21	**0213-0531**	**0213-0529**	-	-	**0213-0531**	**0213-0529**
RZR XP 1000 INTL 15	**0213-0532**	**0213-0527**	-	-	**0213-0529**	**0213-0529**
RZR XP 1000 LE 20	**0213-0528**	**0213-0529**	-	-	**0213-0531**	**0213-0529**
RZR XP 1000 Premium 20-21	**0213-0528**	**0213-0529**	-	-	**0213-0531**	**0213-0529**
RZR XP 1000 Premium 22-23	**0213-1238**	**0213-0511**	-	-	**0213-1237**	-
RZR XP 1000 Ride Command 17	**0213-0531**	**0213-0529**	-	-	**0213-0531**	**0213-0529**
RZR XP 1000 Ride Command 18-19	**0213-0528**	**0213-0529**	-	-	**0213-0531**	**0213-0529**
RZR XP 1000 Sport 21	**0213-0528**	**0213-0529**	-	-	**0213-0531**	**0213-0529**
RZR XP 1000 Sport 22-23	**0213-0528**	**0213-0511**	-	-	**0213-1237**	-
RZR XP 1000 Trails & Rocks 17-21	**0213-0531**	**0213-0529**	-	-	**0213-0531**	**0213-0529**
RZR XP 1000 Trails & Rocks 22-23	**0213-0835**	**0213-0511**	-	-	**0213-1237**	-
RZR XP 4 1000 14	**0213-0532**	**0213-0527**	-	-	**0213-0529**	**0213-0529**
RZR XP 4 1000 15-16	**0213-0528**	**0213-0528**	-	-	**0213-0529**	**0213-0529**
RZR XP 4 1000 17	**0213-0531**	**0213-0529**	-	-	**0213-0529**	**0213-0529**
RZR XP 4 1000 18-19	**0213-0528**	**0213-0529**	-	-	**0213-0531**	**0213-0529**
RZR XP 4 1000 20	**0213-0511**	**0213-0529**	-	-	**0213-0531**	**0213-0529**
RZR XP 4 1000 Dynamix 19	**0213-0528**	**0213-0529**	-	-	**0213-0531**	**0213-0529**
RZR XP 4 1000 High Lifter 17	**0213-0531**	**0213-0529**	-	-	**0213-0529**	**0213-0529**
RZR XP 4 1000 High Lifter 18-21	**0213-0531**	**0213-0529**	-	-	**0213-0531**	**0213-0529**
RZR XP 4 1000 High Lifter 22-23	**0213-0835**	**0213-0511**	-	-	**0213-1237**	-
RZR XP 4 1000 Premium 21	**0213-0511**	**0213-0529**	-	-	**0213-0531**	**0213-0529**
RZR XP 4 1000 Premium 22-23	**0213-0528**	**0213-0511**	-	-	**0213-1237**	-
RZR XP 4 1000 Ride Command 18-19	**0213-0528**	**0213-0529**	-	-	**0213-0531**	**0213-0529**
RZR XP 4 1000 Sport 21	**0213-0511**	**0213-0529**	-	-	**0213-0531**	**0213-0529**
RZR XP 4 1000 Sport 22-23	**0213-0528**	**0213-0511**	-	-	**0213-1237**	-
Scrambler 1000 MD 15	**0213-0532**	**0213-0526**	-	-	**0213-0524**	**0213-0524**
Scrambler 1000 MD 16 (prima del 15/02/16)	**0213-0532**		-	-	**0213-0524**	**0213-0524**
Scrambler 1000 MD 16 (dopo il 16/02/16)	**0213-0532**		-	-	**0213-0524**	**0213-0524**
Scrambler 1000 MD 17	**0213-0532**	**0213-0527**	-	-	**0213-0524**	**0213-0524**
Scrambler 1000 Tractor 16-17	**0213-0532**	**0213-0527**	-	-	**0213-0524**	**0213-0524**
Scrambler 1000 Tractor 18	**0213-0532**	**0213-0524**	-	-	**0213-0524**	**0213-0524**
Scrambler 1000 XP 15	**0213-0532**	**0213-0526**	-	-	**0213-0524**	**0213-0524**
Scrambler 1000 XP 16-17	**0213-0532**	**0213-0527**	-	-	**0213-0524**	**0213-0524**
Scrambler 1000 XP 18	**0213-0532**	**0213-0524**	-	-	**0213-0524**	**0213-0524**
Scrambler 1000 XP EU 15	**0213-0532**	**0213-0526**	-	-	**0213-0524**	**0213-0524**
Scrambler 1000 XP HO EPS 14-15	**0213-0532**	**0213-0526**	-	-	**0213-0524**	**0213-0524**
Scrambler 1000 XP HO EPS INTL 14	**0213-0532**	**0213-0526**	-	-	**0213-0524**	**0213-0524**
Sportsman 1000 High Lifter 16-17	**0213-0532**	**0213-0527**	-	-	**0213-0524**	**0213-0524**
Sportsman 1000 High Lifter 18-22	**0213-0532**	**0213-0524**	-	-	**0213-0524**	**0213-0524**
Sportsman 1000 MD 15	**0213-0532**	**0213-0526**	-	-	**0213-0524**	**0213-0524**
Sportsman 1000 MD 16 (prima del 15/12/16)	**0213-0532**		-	-	**0213-0524**	**0213-0524**
Sportsman 1000 MD 16 (dopo il 16/02/16)	**0213-0532**		-	-	**0213-0524**	**0213-0524**
Sportsman 1000 XP 15	**0213-0532**	**0213-0526**	-	-	**0213-0524**	**0213-0524**
Sportsman 1000 XP 16-17	**0213-0532**	**0213-0527**	-	-	**0213-0524**	**0213-0524**
Sportsman 1000 XP 18-21	**0213-0532**	**0213-0524**	-	-	**0213-0524**	**0213-0524**
Sportsman 1000 XP Tractor 16 (prima del 15/02/16)	**0213-0532**		-	-	**0213-0524**	**0213-0524**
Sportsman 1000 XP Tractor 16 (dopo il 16/02/16)	**0213-0532**		-	-	**0213-0524**	**0213-0524**

I codici articolo in GRASSETTO GRIGIO sono novità 2024

KIT CUFFIA SEMIASSE (CONT)

APPLICAZIONI	ANTERIORE INTERNO	ANTERIORE ESTERNO	CENTRALE INTERNO	CENTRALE ESTERNO	POSTERIORE INTERNO	POSTERIORE ESTERNO
POLARIS (CONT)						
Sportsman 1000 XP Tractor 17	**0213-0532**	**0213-0527**	-	-	**0213-0524**	**0213-0524**
Sportsman 1000 XP Tractor 18	**0213-0532**	**0213-0524**	-	-	**0213-0524**	**0213-0524**
Sportsman 1000 XP Ultimate Trail 22	**0213-0532**	**0213-0524**	-	-	**0213-0524**	**0213-0524**
Sportsman Forest 1000 EU 15	**0213-0532**	**0213-0526**	-	-	**0213-0524**	**0213-0524**
Sportsman Touring 1000 15	**0213-0532**	**0213-0526**	-	-	**0213-0524**	**0213-0524**
Sportsman Touring 1000 16-17	**0213-0532**	**0213-0527**	-	-	**0213-0524**	**0213-0524**
Sportsman Touring 1000 18-22	**0213-0532**	**0213-0524**	-	-	**0213-0524**	**0213-0524**
Sportsman Touring 1000 Tractor 18	**0213-0532**	**0213-0524**	-	-	**0213-0524**	**0213-0524**
RZR Pro R 4 Premium 22-24	**0213-1235**	**0213-1235**	-	-	**0213-1236**	**0213-1236**
RZR Pro R 4 Sport 22-23	**0213-1235**	**0213-1235**	-	-	**0213-1236**	**0213-1236**
RZR Pro R 4 Ultimate 22-24	**0213-1235**	**0213-1235**	-	-	**0213-1236**	**0213-1236**
RZR Pro R 4 Ultimate Launch Edition 22	**0213-1235**	**0213-1235**	-	-	**0213-1236**	**0213-1236**
RZR Pro R Premium 22-24	**0213-1235**	**0213-1235**	-	-	**0213-1236**	**0213-1236**
RZR Pro R Sport 22-23	**0213-1235**	**0213-1235**	-	-	**0213-1236**	**0213-1236**
RZR Pro R Ultimate 22-24	**0213-1235**	**0213-1235**	-	-	**0213-1236**	**0213-1236**
RZR Pro R Ultimate Launch Edition 22	**0213-1235**	**0213-1235**	-	-	**0213-1236**	**0213-1236**
RZR Turbo R 4 Ultimate 22-23	**0213-1235**	**0213-1235**	-	-	**0213-1235**	**0213-1235**
RZR Turbo R Ultimate 22-23	**0213-1235**	**0213-1235**	-	-	**0213-1235**	**0213-1235**
SUZUKI						
LT-4WD 250 Quad Runner 88-96	**0213-0535**	**0213-0516**	-	-	-	-
LT-4WD 250 Quad Runner 97-98	**0213-0631**	**0213-0516**	-	-	-	-
LT-F250F 4WD Quad Runner 99-02	**0213-0536**	**0213-0516**	-	-	-	-
LT-F300F King Quad 99-02	**0213-0536**	**0213-0516**	-	-	-	-
LT-F4WDX King Quad 300 91-95	**0213-0535**	**0213-0516**	-	-	-	-
LT-F4WDX King Quad 300 96-98	**0213-0631**	**0213-0516**	-	-	-	-
LT-A400F 4WD King Quad 08-22	**0213-0523**	**0213-0516**	-	-	-	-
LT-A400F Eiger 4wd 02	**0213-0536**	**0213-0516**	-	-	-	-
LT-A400F Eiger 4wd 03	**0213-0631**	**0213-0631**	-	-	-	-
LT-A400F Eiger 4wd 04	**0213-0515**	**0213-0515**	-	-	-	-
LT-A400F Eiger 4wd 05-07	**0213-0515**	**0213-0516**	-	-	-	-
LT-A400FZ 4WD King Quad SE 21-22	**0213-0523**	**0213-0516**	-	-	-	-
LT-F400F 4WD King Quad 08-22	**0213-0523**	**0213-0516**	-	-	-	-
LT-F400F Eiger 4wd 02	**0213-0536**	**0213-0516**	-	-	-	-
LT-F400F Eiger 4wd 03	**0213-0631**	**0213-0631**	-	-	-	-
LT-F400F Eiger 4wd 04	**0213-0515**	**0213-0515**	-	-	-	-
LT-F400F Eiger 4wd 05-07	**0213-0515**	**0213-0516**	-	-	-	-
LTA-450 X King Quad 07-08	**0213-0509**	**0213-0537**	-	-	**0213-0509**	**0213-0537**
LTA-450 X King Quad 09-10	**0213-0509**	**0213-0537**	-	-	**0213-0509**	**0213-0519**
LT-A500F Quad Master cambio autom. 00-01	**0213-0536**	**0213-0516**	-	-	-	-
LT-A500F Vinson 02	**0213-0536**	**0213-0516**	-	-	-	-
LT-A500F Vinson 03	**0213-0515**	**0213-0515**	-	-	-	-
LT-A500F Vinson 04-07	**0213-0515**	**0213-0516**	-	-	-	-
LT-A500X 09-10	**0213-0523**	**0213-0522**	-	-	**0213-0523**	**0213-0522**
LT-A500X 11-18	**0213-0509**	**0213-0537**	-	-	**0213-0509**	**0213-0519**
LT-A500X 19-22	**0213-0523**	**0213-0522**	-	-	**0213-0523**	**0213-0522**
LT-A500XP servosterzo 11-13	**0213-0509**	**0213-0522**	-	-	**0213-0523**	**0213-0522**
LT-A500XP servosterzo 15-22	**0213-0523**	**0213-0522**	-	-	**0213-0523**	**0213-0522**
LT-A500XP Power SteeringSE 21-22	**0213-0523**	**0213-0522**	-	-	**0213-0523**	**0213-0522**
LT-F500F 98-02	**0213-0536**	**0213-0516**	-	-	-	-
LT-F500F Vinson 03-05	**0213-0515**	**0213-0515**	-	-	-	-
LT-F500F Vinson 06-07	**0213-0515**	**0213-0516**	-	-	-	-
LTA-700 X King Quad 05-06	**0213-0536**	**0213-0537**	-	-	**0213-0518**	**0213-0537**
LTA-700 X King Quad 07	**0213-0509**	**0213-0537**	-	-	**0213-0509**	**0213-0537**
LTV-700F Twin Peaks 04-06	**0213-0515**	**0213-0516**	-	-	-	-
LTA-750 X King Quad 08-18	**0213-0509**	**0213-0537**	-	-	**0213-0509**	**0213-0519**
LTA-750 X King Quad 19-22	**0213-0523**	**0213-0522**	-	-	**0213-0523**	**0213-0522**
LTA-750 XP King Quad con servosterzo 09	**0213-0523**	**0213-0522**	-	-	**0213-0523**	**0213-0522**
LTA-750 XP King Quad servosterzo 11-13	**0213-0509**	**0213-0522**	-	-	**0213-0523**	**0213-0522**
LTA-750 XP King Quad servosterzo 14-22	**0213-0523**	**0213-0522**	-	-	**0213-0523**	**0213-0522**
LTA-750 XP King Quad SE 21-22	**0213-0523**	**0213-0522**	-	-	**0213-0523**	**0213-0522**
YAMAHA						
YFB250FW Timberwolf 94-00	**0213-0512**	**0213-0516**	-	-	-	-
YFM350 Grizzly IRS 07-11	**0213-0515**	**0213-0516**	-	-	**0213-0520**	**0213-0516**
YFM350FA Bruin 4WD 04-06	**0213-0512**	**0213-0516**	-	-	-	-
YFM350FGW Grizzly 4WD 07-11	**0213-0512**	**0213-0516**	-	-	-	-
YFM350FGW Grizzly 4WD 12-14	**0213-0515**	**0213-0516**	-	-	-	-
YFM350FW Big Bear 87-96	**0213-0512**	**0213-0516**	-	-	-	-
YFM350FW Big Bear 97-99	**0213-0520**	**0213-0516**	-	-	-	-
YFM35FX Wolverine 95-05	**0213-0520**	**0213-0516**	-	-	-	-
YFM400 Big Bear 4WD 00-01	**0213-0520**	**0213-0516**	-	-	-	-
YFM400 Big Bear 4WD 02-06	**0213-0512**	**0213-0516**	-	-	-	-
YFM400 Big Bear IRS 07-12	**0213-0515**	**0213-0516**	-	-	**0213-0520**	**0213-0516**
YFM400 Grizzly IRS 07-08	**0213-0512**	**0213-0516**	-	-	**0213-0520**	**0213-0516**
YFM400 Kodiak 4WD 93-06	**0213-0512**	**0213-0516**	-	-	-	-
450 Rhino 06-09	**0213-0515**	**0213-0517**	-	-	**0213-0519**	**0213-0517**
Kodiak 450 4WD 18-21	**0213-0515**	**0213-0522**	-	-	**0213-0509**	**0213-0522**

KIT CUFFIA SEMIASSE continua alla pagina successiva.

I codici articolo in **GRASSETTO GRIGIO** sono novità 2024

SISTEMI DI SCARICO
PALE DA NEVE E ATTREZZI AGRICOLI
VERRICELLI E SUPPORTI
AUDIO
ACCESSORI GENERICI E SISTEMI ANTIFURTO
PORTAPACCHI E ACCESSORI
BAULETTI E VALIGIE
PLASTICHE E CARROZZERIA
RINFORZI E PROTEZIONI
COMPONENTI MANUBRIO
CERCHI E ACCESSORI
FRENI
CINGHIE, CATENE, PIGNONI E CORONE
TRASMISSIONE
SOSPENSIONI
MOTORE E IMPIANTO DI RAFFREDDAMENTO
IMPIANTO ARIA E CARBURANTE
COMPONENTI ELETTRICI
ILLUMINAZIONE
VITERIA E ARTICOLI PROMOZIONALI
INDICE

KIT CUFFIA SEMIASSE (CONT)

APPLICAZIONI	ANTERIORE INTERNO	ANTERIORE ESTERNO	CENTRALE INTERNO	CENTRALE ESTERNO	POSTERIORE INTERNO	POSTERIORE ESTERNO
YAMAHA (CONT)						
Kodiak 450 4WD 22	-	0213-0522	-	-	0213-0509	0213-0522
Kodiak 450 EPS 4WD 18-21	0213-0515	0213-0522	-	-	0213-0509	0213-0522
Kodiak 450 EPS 4WD 22	-	0213-0522	-	-	0213-0509	0213-0522
Kodiak 450 EPS 4WD Armor Grey 18	0213-0515	0213-0522	-	-	0213-0509	0213-0522
Kodiak 450 EPS 4WD Hunter 22	-	0213-0522	-	-	0213-0509	0213-0522
Kodiak 450 EPS 4WD SE 20-21	0213-0515	0213-0522	-	-	0213-0509	0213-0522
Kodiak 450 EPS 4WD SE 22	-	0213-0522	-	-	0213-0509	0213-0522
YFM450 Grizzly EPS 11-14	0213-0515	0213-0516	-	-	0213-0509	0213-0516
YFM450 Grizzly IRS 07	0213-0536	0213-0516	-	-	0213-0520	0213-0516
YFM450 Grizzly IRS 08-10	0213-0515	0213-0516	-	-	0213-0520	0213-0516
YFM450 Grizzly IRS 11-14	0213-0515	0213-0516	-	-	0213-0509	0213-0516
YFM450 Kodiak 03-04	0213-0536	0213-0516	-	-	-	-
YFM450 Kodiak 05-06	0213-0536	0213-0516	-	-	0213-0520	0213-0516
YFM45FX Wolverine 450 4x4 06-10	0213-0512	0213-0516	-	-	-	-
YFM550 Grizzly 09-14	0213-0509	0213-0522	-	-	0213-0509	0213-0522
YFM550 Grizzly EPS 09-14	0213-0509	0213-0522	-	-	0213-0509	0213-0522
YFM600 Grizzly 98-01	0213-0520	0213-0520	-	-	-	-
660 Rhino 04	0213-0515	0213-0517	-	-	0213-0520	0213-0516
660 Rhino 05-07	0213-0515	0213-0517	-	-	0213-0519	0213-0517
YFM660 Grizzly 02	0213-0536	0213-0516	-	-	0213-0520	0213-0516
YFM660 Grizzly 03-08	0213-0515	0213-0516	-	-	0213-0520	0213-0516
700 Rhino FI 08-13	0213-0530	0213-0524	-	-	0213-0519	0213-0525
Kodiak 700 4WD 16-21	0213-0509	0213-0522	-	-	0213-0509	0213-0522
Kodiak 700 4WD 22	0213-0509	0213-0522	-	-	-	0213-0522
Kodiak 700 EPS 4WD 16-21	0213-0509	0213-0522	-	-	0213-0509	0213-0522
Kodiak 700 EPS 4WD 22	0213-0509	0213-0522	-	-	-	0213-0522
Kodiak 700 EPS 4WD Green 18	0213-0509	0213-0522	-	-	0213-0509	0213-0522
Kodiak 700 EPS 4WD Hunter 18-21	0213-0509	0213-0522	-	-	0213-0509	0213-0522
Kodiak 700 EPS 4WD Hunter 22	0213-0509	0213-0522	-	-	-	0213-0522
Kodiak 700 EPS 4WD SE 18-21	0213-0509	0213-0522	-	-	0213-0509	0213-0522
Kodiak 700 EPS 4WD SE 22	0213-0509	0213-0522	-	-	-	0213-0522
Viking 700 14-20	0213-0530	0213-0524	-	-	0213-0532	0213-0524
Viking 700 EPS 18-22	0213-0530	0213-0524	-	-	0213-0532	0213-0524
Viking 700 EPS Red/Green 18	0213-0530	0213-0524	-	-	0213-0532	0213-0524
Viking 700 VI EPS 15-22	0213-0530	0213-0524	-	-	0213-0532	0213-0524
Viking 700 VI EPS Hunter 18-22	0213-0530	0213-0524	-	-	0213-0532	0213-0524
Viking 700 VI EPS Ranch 18-22	0213-0530	0213-0524	-	-	0213-0532	0213-0524
Wolverine 16-18	0213-0530	0213-0524	-	-	0213-0532	0213-0524
Wolverine EPS 17	0213-0530	0213-0524	-	-	0213-0532	0213-0524
Wolverine R-SPEC 16	0213-0530	0213-0524	-	-	0213-0532	0213-0524
Wolverine R-SPEC EPS 16-18	0213-0530	0213-0524	-	-	0213-0532	0213-0524
Wolverine R-SPEC EPS SE 16-17	0213-0530	0213-0524	-	-	0213-0532	0213-0524
Wolverine R-SPEC Hunter 18	0213-0530	0213-0524	-	-	0213-0532	0213-0524
YFM700 Grizzly 07-08	0213-0509	0213-0537	-	-	0213-0509	0213-0537
YFM700 Grizzly 09-15	0213-0509	0213-0522	-	-	0213-0509	0213-0522
YFM700 Grizzly 16	0213-0509	0213-0524	-	-	0213-0509	0213-0522
YFM700 Grizzly EPS 08	0213-0509	0213-0537	-	-	0213-0509	0213-0537
YFM700 Grizzly EPS 09-15	0213-0509	0213-0522	-	-	0213-0509	0213-0522
YFM700 Grizzly EPS 16-21	0213-0509	0213-0524	-	-	0213-0509	0213-0522
YFM700 Grizzly EPS 22-23	0213-0509	0213-0524	-	-	-	0213-0522
YFM700 Grizzly EPS Graphite 18	0213-0509	0213-0524	-	-	0213-0509	0213-0522
YFM700 Grizzly EPS Hunter 18-21	0213-0509	0213-0524	-	-	0213-0509	0213-0522
YFM700 Grizzly EPS Hunter 22-23	0213-0509	0213-0524	-	-	-	0213-0522
YFM700 Grizzly EPS LE 18	0213-0509	0213-0524	-	-	0213-0509	0213-0522
YFM700 Grizzly EPS SE 18-21	0213-0509	0213-0524	-	-	0213-0509	0213-0522
YFM700 Grizzly EPS SE 22-23	0213-0509	0213-0524	-	-	-	0213-0522
YFM700 Grizzly EPS XT-R 20-21	0213-0509	0213-0524	-	-	0213-0509	0213-0522
YFM700 Grizzly EPS XT-R 22-23	0213-0509	0213-0524	-	-	-	0213-0522
Wolverine X2 19-20	0213-0534	0213-0524	-	-	-	0213-0524
Wolverine X2 R-SPEC 19-21	0213-0534	0213-0524	-	-	-	0213-0524
Wolverine X2 R-SPEC 22	-	0213-0524	-	-	-	-
Wolverine X2 XT-R 20-21	0213-0534	0213-0524	-	-	-	0213-0524
Wolverine X2 XT-R 22	-	0213-0524	-	-	-	-
Wolverine X4 18-21	0213-0534	0213-0524	-	-	-	0213-0524
Wolverine X4 Hunter 18-20	0213-0534	0213-0524	-	-	-	0213-0524
Wolverine X4 R-SPEC 22	-	0213-0524	-	-	-	-
Wolverine X4 SE 18-19	0213-0534	0213-0524	-	-	-	0213-0524
Wolverine X4 XT-R 20-21	0213-0534	0213-0524	-	-	-	0213-0524
Wolverine X4 XT-R 22	-	0213-0524	-	-	-	-

I codici articolo in GRASSETTO GRIGIO sono novità 2024

SOFFIETTI PARAPOLVERE PER CREMAGLIERA STERZO

- Componente di ricambio di alta qualità
- Impediscono che umidità e sporco si accumulino all'interno dell'estremità della cremagliera di sterzo, evitando così danni e costi di riparazione aggiuntivi
- Proteggono la testina di sterzo interna
- Ricambio consigliato in caso di cuffia semiasse danneggiata o in caso di installazione di nuove testine o tiranti



0430-0880



0430-0881

APPLICAZIONI	LATO GUIDATORE (LATO SINISTRO)	LATO PASSEGGERO (LATO DESTRO)
ARCTIC CAT		
700 Wildcat Sport 14-19	**0430-1110**	**0430-0881**
700 Wildcat Trail 15-19	**0430-1110**	**0430-0881**
Prowler Pro 19-20	**0430-1110**	**0430-0881**
Prowler Pro Crew 19-20	**0430-1110**	**0430-0881**
CAN-AM		
500 Defender HD5 18-21	**0430-1089**	**0430-1090**
500 Traxter HD5 18-19	**0430-1089**	**0430-1090**
700 Commander DPS/XT 22	**0430-1089**	**0430-1090**
700 Defender HD7 DPS/MAX 22-23	**0430-1089**	**0430-1090**
800 Commander/DPS/XT 14-19	**0430-1089**	**0430-1090**
800 Commander EFI 800R 18-19	**0430-1089**	**0430-1090**
800 Commander Max/DPS/XT 16-19	**0430-1089**	**0430-1090**
800 Commander Max EFI 800R 16-19	**0430-1089**	**0430-1090**
800 Commander/DPS/XT 14-17	**0430-1089**	**0430-1090**
800 Defender HD8 (tutti) 16-21	**0430-1089**	**0430-1090**
800 Defender Max HD8 (tutti) 18-19	**0430-1089**	**0430-1090**
800 Maverick Trail/DPS 18-21	**0430-1089**	**0430-1090**
800 Traxter HD8 16-19	**0430-1089**	**0430-1090**
900 Defender HD9 DPS/DPS Cab/XT/Max 22-23	**0430-1089**	**0430-1090**
1000 Commander/DPS/XT/XT-P 14-19	**0430-1089**	**0430-1090**
1000 Commander EFI 1000R 18-19	**0430-1089**	**0430-1090**
1000 Commander LTD 14-15	**0430-1089**	**0430-1090**
1000 Commander Max/DPS/XT 14-19	**0430-1089**	**0430-1090**
1000 Commander Max EFI 1000R 18-19	**0430-1089**	**0430-1090**
1000 Commander Max LTD 15	**0430-1089**	**0430-1090**
1000 Defender HD10 (tutti) 16-23	**0430-1089**	**0430-1090**
1000 Defender Max HD10 (tutti) 18-23	**0430-1089**	**0430-1090**
1000 Maverick/XRS 13-18	**0430-1089**	**0430-1090**
1000 Maverick Sport 19-22	**0430-1089**	**0430-1090**
1000 Maverick Sport Max 19-22	**0430-1089**	**0430-1090**
1000 Maverick Trail 18-22	**0430-1089**	**0430-1090**
1000 Maverick XDS 15	**0430-1089**	**0430-1090**
1000 Maverick XMR 14-18	**0430-1089**	**0430-1090**
1000 Maverick XXC 14-18	**0430-1089**	**0430-1090**
1000 Maverick Max/XRS 14-18	**0430-1089**	**0430-1090**
1000 Maverick Max XDS 15-16	**0430-1089**	**0430-1090**
1000 Traxter HD10 18-19	**0430-1089**	**0430-1090**
HONDA		
500 Pioneer 15-22	**0430-1111**	**0430-1111**
520 Pioneer 22	**0430-1111**	**0430-1111**
700 Pioneer/Pioneer 4 16-21	**0430-1111**	**0430-1111**
1000 Pioneer/Pioneer 4 16-21	**0430-1111**	**0430-1111**
POLARIS		
325 Ranger ETX 15	**0430-0880**	**0430-0881**
400 Ranger HO 4x4 10	**0430-0880**	**0430-0881**
500 ACE 17-19	**0430-0880**	**0430-0880**
500 Ranger 2x4 04-09	**0430-0880**	**0430-0881**
500 Ranger 4x4 04-07	**0430-0880**	**0430-0881**
500 Ranger EFI 4x4 06-12	**0430-0880**	**0430-0881**
500 Ranger 6x6 04-05	**0430-0880**	**0430-0881**
500 Ranger Mid-Size 4x4 13	**0430-0880**	**0430-0881**
570 ACE 17-19	**0430-0880**	**0430-0880**
570 ACE SP 17	**0430-0880**	**0430-0880**
570 Ranger EFI 4x4 14	**0430-0880**	**0430-0881**
570 Ranger EFI Crew 4x4 14	**0430-0880**	**0430-0881**
570 Ranger EFI Crew Full-Size 4x4 15-16	**0430-0880**	**0430-0881**
570 Ranger Full-Size 4x4 15-16	**0430-0880**	**0430-0881**
570 Ranger XP Full Size/EPS 16	**0430-0880**	**0430-0881**
570-6 Ranger Crew XP Full Size/EPS 16	**0430-0880**	**0430-0881**
570 RZR (50") 16-19	**0430-0880**	-
570 RZR (50") con EPS 16-19	**0430-0880**	-
570 RZR 12-15	**0430-0880**	**0430-0881**
570 RZR S (60") 17	**0430-0880**	-
700 Ranger EFI Crew 4x4 08-09	**0430-0880**	**0430-0881**
700 Ranger EFI 6x6 06-09	**0430-0880**	**0430-0881**
700 Ranger XP 4x4 05-09	**0430-0880**	**0430-0881**
800 Ranger EFI 4x4 (tutte le opzioni) 10-11	**0430-0880**	**0430-0881**
800 Ranger EFI Crew 4x4 10	**0430-0880**	**0430-0881**
800 Ranger 6x6 12-17	**0430-0880**	**0430-0881**
800 Ranger EFI 6x6 10	**0430-0880**	**0430-0881**

APPLICAZIONI	LATO GUIDATORE (LATO SINISTRO)	LATO PASSEGGERO (LATO DESTRO)
POLARIS (CONT)		
800 RZR 08-14	**0430-0880**	**0430-0881**
800 RZR 4 12-14	**0430-0880**	**0430-0881**
800 RZR 4 10	**0430-0880**	**0430-0881**
800 RZR S 09-14	**0430-0880**	**0430-0881**
900 ACE XC 17-19	**0430-0880**	**0430-0880**
900 Ranger (tutte le opzioni) 13-19	**0430-0880**	**0430-0881**
900 Ranger Crew 4x4 (tutte le opzioni) 14-19	**0430-0880**	**0430-0881**
900 Ranger Diesel 4x4 12-14	**0430-0880**	**0430-0881**
900 Ranger Diesel Crew 4x4 12-14	**0430-0880**	**0430-0881**
900 RZR 50/55" (tutti) 15-23	**0430-0880**	**0430-0881**
900 RZR 60" (tutti) 15-16	**0430-0880**	**0430-0881**
900 RZR con EPS (50") 16-19	**0430-0880**	**0430-0881**
900 RZR S (60") 16-19	**0430-0880**	**0430-0881**
900 RZR S con EPS (60") 16-19	**0430-0880**	**0430-0881**
900 RZR XC (55") con EPS 17	**0430-0880**	**0430-0881**
900 RZR XP 12-14	**0430-0880**	**0430-0881**
900 RZR XP 4 11-14	**0430-0880**	**0430-0881**
900 RZR 4 con EPS 16-18	**0430-0880**	**0430-0881**
900 RZR 4 Jagged X 13	**0430-0880**	**0430-0881**
925 RZR Pro XP/XP4/Premium/Sport/Ultimate/ Ultimate Rockford Fosgate Limited 20-22	**0430-1217**	**0430-1217**
925 RZR Turbo R Premium/Sport/Ultimate 22	**0430-1217**	**0430-1217**
1000 General (tutti i modelli) 16-20	**0430-0880**	**0430-0881**
1000 General Deluxe 21-22	**0430-0880**	**0430-0881**
1000 General Premium 21-22	**0430-0880**	**0430-0881**
1000 General Sport 21-22	**0430-0880**	**0430-0881**
1000 General 4 con EPS 17-19	**0430-0880**	**0430-0881**
1000 General 4 Deluxe 21	**0430-0880**	**0430-0881**
1000 General 4 Premium 21-22	**0430-0880**	**0430-0881**
1000 General XP/XP 4 Deluxe 21-22	**0430-1217**	**0430-1217**
1000 General XP/XP 4 Pursuit 21	**0430-1217**	**0430-1217**
1000 General XP/XP 4 Trailhead 22	**0430-1217**	**0430-1217**
1000 General XP/XP 4 Troy Lee Designs 22	**0430-1217**	**0430-1217**
1000 Ranger Diesel 4x4 15-18	**0430-0880**	**0430-0881**
1000 Ranger Diesel Crew 4x4 15-18	**0430-0880**	**0430-0881**
1000 Ranger XP (tutte le opzioni) 18-21	**0430-0880**	**0430-0880**
1000 Ranger XP (tutte le opzioni) 17	**0430-0880**	**0430-0881**
1000 Ranger XP Crew (tutte le opzioni) 19-23	**0430-0880**	**0430-0880**
1000 Ranger XP Crew (tutte le opzioni) 17-18	**0430-0880**	**0430-0881**
1000 RZR RS1 18-22	-	**0430-0881**
1000 RZR S 60" (tutte le opzioni) 16-20	**0430-0880**	**0430-0881**
1000 RZR S 4 19-20	-	**0430-0881**
1000 RZR XP 19-20	**0430-1089**	**0430-1090**
1000 RZR XP (tutte le opzioni) 14-18	**0430-0880**	**0430-0881**
1000 RZR XP Dynamix 19	**0430-1089**	**0430-1090**
1000 RZR XP High Lifter Edition 19-21	**0430-0880**	**0430-0881**
1000 RZR XP Premium Edition 21	**0430-1089**	**0430-1090**
1000 RZR XP Sport 21	**0430-1089**	**0430-1090**
1000 RZR XP Ride Command Ed 19	**0430-1089**	**0430-1090**
1000 RZR XP Trails & Rocks Edition 19	**0430-0880**	**0430-0881**
1000 RZR XP 4 19	**0430-1089**	**0430-1090**
1000 RZR XP 4 (tutte le opzioni) 14-18	**0430-0880**	**0430-0881**
1000 RZR XP 4 High Lifter Edition 19-21	**0430-0880**	**0430-0881**
Brutus HD 13-16	**0430-0880**	**0430-0881**
1000 RZR XP 4 Sport 21	**0430-1089**	**0430-1090**
Ranger Diesel HST/HST Deluxe 4x4 14-17	**0430-0880**	**0430-0881**
Ranger ETX 15	**0430-0880**	**0430-0881**
Ranger EV 15	**0430-0880**	**0430-0881**
Ranger EV 10	**0430-0880**	**0430-0881**
Ranger EV LSV 10/12	**0430-0880**	**0430-0881**
Ranger HST 15	**0430-0880**	**0430-0881**
Ranger TM 04-06	**0430-0880**	**0430-0881**
RZR XP Turbo (tutte le opzioni eccetto modello S) 17-21	**0430-1089**	**0430-1090**
RZR XP Turbo 16	**0430-0880**	**0430-0881**
RZR XP Turbo S 18	-	**0430-1089**
RZR XP Turbo S LE 21	**0430-1089**	**0430-1089**
RZR XP Turbo S Velocity 21	**0430-1089**	**0430-1089**
RZR XP Turbo 4 (tutte le opzioni eccetto modello S) 17-21	**0430-1089**	**0430-1090**

SOFFIETTI PARAPOLVERE PER CREMAGLIERA STERZO continua alla pagina successiva.

I codici articolo in **GRASSETTO GRIGIO** sono novità 2024

EPI PERFORMANCE

SOFFIETTI PARAPOLVERE PER CREMAGLIERA STERZO (CONT)

APPLICAZIONI	LATO GUIDATORE (LATO SINISTRO)	LATO PASSEGGERO (LATO DESTRO)
POLARIS (CONT)		
RZR XP Turbo 4 16	**0430-0880**	**0430-0881**
YAMAHA		
450 Rhino 06-09	**0430-1112**	**0430-1112**
660 Rhino 04-07	**0430-1112**	**0430-1112**
700 Rhino 08-13	**0430-1112**	**0430-1112**
700 Viking 14-22	**0430-1111**	**0430-1111**

APPLICAZIONI	LATO GUIDATORE (LATO SINISTRO)	LATO PASSEGGERO (LATO DESTRO)
YAMAHA (CONT)		
700 Viking VI 15-22	**0430-1111**	**0430-1111**
700 Wolverine/R-Spec 16-18	**0430-1111**	**0430-1111**
850 Wolverine X2 19-22	**0430-1111**	**0430-1111**
850 Wolverine X4 18-22	**0430-1111**	**0430-1111**
1000 Wolverine RMAX2 (tutti) 21-22	**0430-1111**	**0430-1111**
1000 Wolverine RMAX4 (tutti) 21-22	**0430-1111**	**0430-1111**
1000 YXZ (tutti) 16-20	-	**0430-1111**

MOOSE RACING

KIT DI AGGIORNAMENTO TIRANTE DI STERZO COMPLETO

- Sostituisci le testine di sterzo da 10 mm che tendono a rompersi facilmente con queste nuove testine rinforzate Moose da 12 mm
- Ogni kit contiene due tiranti, quattro testine, copiglie e controdadi

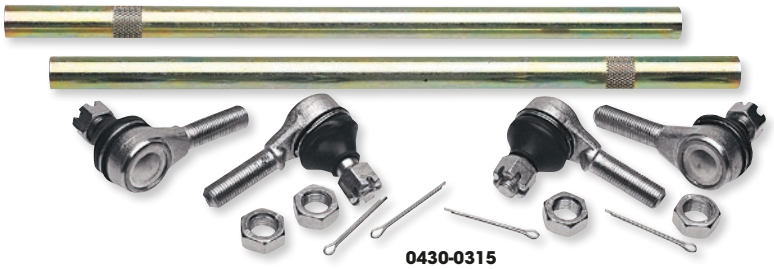

0430-0315

APPLICAZIONI	COD. ART. KIT AGGIORNAMENTO	RICAMBIO COD. ART. TESTINA STERZO
ARCTIC CAT		
150 Utility 09-13	-	**0430-0227**
250 2x4 99-05	**0430-0566**	**0430-0719**
250 2x4 06-09	-	**0430-0227**
250 4x4 01-05	**0430-0566**	**0430-0719**
250 DVX 06-08	-	**0430-0227**
300 2x4 98-04	**0430-0566**	**0430-0719**
300 2x4 10-16	**0430-0315**	**0430-0227**
300 4x4 98-05	**0430-0566**	**0430-0719**
300 DVX 09-15	**0430-0315**	**0430-0227**
350 CR 12	**0430-0566**	**0430-0066**
350 Utility 4x4 11	**0430-0566**	**0430-0066**
366 FIS con cambio autom. 08-10	**0430-0566**	**0430-0719**
366 SE FIS con cambio autom. 11	**0430-0566**	**0430-0719**
375 2x4 con cambio autom. 02	**0430-0566**	**0430-0719**
375 4x4 con cambio autom. 02	**0430-0566**	**0430-0719**
400 2x4 98-01	**0430-0566**	**0430-0719**
400 4x4 98-15	**0430-0566**	**0430-0719**
400 4x4 con cambio autom. 03	**0430-0566**	**0430-0719**
400 4x4 con cambio autom. 04	**0430-0601**	**0430-0719**
400 4x4 con cambio man. 01-04	**0430-0566**	**0430-0719**
400 DVX 04-08	-	**0430-0227**
400 FIS 2x4 con cambio autom. 03-04	**0430-0601**	**0430-0719**
400 FIS 2x4 con cambio man. 03-04	**0430-0601**	**0430-0719**
400 FIS 4x4 TRV 06-14	**0430-0601**	**0430-0719**
400 FIS 4x4 con cambio autom. 03-08	**0430-0601**	**0430-0719**
400 FIS 4x4 con cambio autom. 13-14	**0430-0566**	**0430-0719**
400 FIS 4x4 con cambio autom. LTD 07	**0430-0601**	**0430-0719**
400 FIS 4x4 con cambio man. 02-08	**0430-0601**	**0430-0719**
400 TBX 4x4 04-06	**0430-0601**	**0430-0719**
400 VP 4x4 con cambio autom. 05-06	**0430-0566**	**0430-0719**
400 VP 4x4 con cambio man. 05-06	**0430-0566**	**0430-0719**
Alterra 400 16-17	**0430-0566**	**0430-0719**
425 4x4 11-12	**0430-0566**	**0430-0066**
425 SE 4x4 12	**0430-0566**	**0430-0066**
450 4x4 13-15	**0430-0566**	**0430-0719**
450 H1 10-11	**0430-0601**	**0430-0719**
450i EFI 12	**0430-0601**	**0430-0719**
450i GT EFI 12	**0430-0601**	**0430-0719**
450i TRV EFI 11-12	**0430-0601**	**0430-0719**
450i TRV GT EFI 12	**0430-0601**	**0430-0719**
Alterra 450 16	**0430-0566**	**0430-0719**
XC 450 11-12	**0430-0566**	**0430-0066**
XC 450 13-17	**0430-0566**	**0430-0719**
454 2x4 97-98	**0430-0566**	**0430-0719**
454 4x4 96-98	**0430-0566**	**0430-0719**
500 4x4 98-99	**0430-0566**	**0430-0719**
500 4x4 con cambio autom. 00-02	**0430-0566**	**0430-0719**
500 4x4 con cambio man. 00-01	**0430-0566**	**0430-0719**
500 EFI 4x4 con cambio autom. 13-14	**0430-0601**	**0430-0719**
500 FIS 4x4 con cambio autom. 02-09	**0430-0601**	**0430-0719**
500 FIS 4x4 con cambio man. 02-09	**0430-0601**	**0430-0719**
500 FIS TBX 4x4 02-06	**0430-0601**	**0430-0719**
500 FIS TRV 4x4 03-08	**0430-0601**	**0430-0719**
500 TRV 13-14	**0430-0601**	**0430-0719**
500 XT EFI 13-14	**0430-0601**	**0430-0719**

APPLICAZIONI	COD. ART. KIT AGGIORNAMENTO	RICAMBIO COD. ART. TESTINA STERZO
ARCTIC CAT (CONT)		
550 EFI 4x4 12-13	**0430-0601**	**0430-0719**
550 GT EFI 4x4 12	**0430-0601**	**0430-0719**
550 H1 FIS 4x4 09-11	**0430-0601**	**0430-0719**
550 H1 FIS 4x4 LTD 09	**0430-0601**	**0430-0719**
550 LTD EFI 11-14	**0430-0601**	**0430-0719**
550 TRV 4x4 con cambio autom. 09-11	**0430-0601**	**0430-0719**
550 TRV Cruiser 12	**0430-0601**	**0430-0719**
550 TRV GT 11-12	**0430-0601**	**0430-0719**
550 TRV LTD 09-13	**0430-0601**	**0430-0719**
550 TRV XT 13	**0430-0601**	**0430-0719**
550 XT EFI 4x4 13	**0430-0601**	**0430-0719**
650 4x4 H1 07-11	**0430-0601**	**0430-0719**
650 4x4 con cambio autom. V2 04-06	**0430-0601**	**0430-0719**
650 H1 LTD 05-07	**0430-0601**	**0430-0719**
650 H1 MudPro 10-11	**0430-0601**	**0430-0719**
650 H1 TBX 07-09	**0430-0601**	**0430-0719**
650 TRV 07-08	**0430-0601**	**0430-0719**
650 TRV LTD 07	**0430-0601**	**0430-0719**
650i 4x4 12	**0430-0601**	**0430-0719**
700 Diesel 07-14	**0430-0601**	**0430-0719**
700 EFI 07-14	**0430-0601**	**0430-0719**
700 EFI H1 08-10	**0430-0601**	**0430-0719**
700 EFI H1 LTD 09	**0430-0601**	**0430-0719**
700 EFI H1 MudPro 09-10	**0430-0601**	**0430-0719**
700 GT EFI 12	**0430-0601**	**0430-0719**
700 H1 EFI MudPro 11	**0430-0601**	**0430-0719**
700 LTD 06-14	**0430-0601**	**0430-0719**
700 MudPro 12	**0430-0601**	**0430-0719**
700 MudPro LTD 12-13	**0430-0601**	**0430-0719**
700 TBX 10-14	**0430-0601**	**0430-0719**
700 TBX GT 12	**0430-0601**	**0430-0719**
700 TBX LTD 11	**0430-0601**	**0430-0719**
700 TRV 08-12	**0430-0601**	**0430-0719**
700 TRV Cruiser 08-10	**0430-0601**	**0430-0719**
700 TRV GT 11-12	**0430-0601**	**0430-0719**
700 TRV LTD 13	**0430-0601**	**0430-0719**
700 TRV XT 13	**0430-0601**	**0430-0719**
700 XT 13-14	**0430-0601**	**0430-0719**
Wildcat X EPS 19	**0430-0777**	**0430-0776**
Wildcat X LTD EPS 18-19	**0430-0777**	**0430-0776**
1000 H2 LTD 11	**0430-0601**	**0430-0719**
1000 H2 MudPro 10-11	**0430-0601**	**0430-0719**
1000 H2 Thundercat 08-10	**0430-0601**	**0430-0719**
1000 MudPro LTD 12-14	**0430-0601**	**0430-0719**
1000 TRV 09-10	**0430-0601**	**0430-0719**
1000 TRV Cruiser 09-12	**0430-0601**	**0430-0719**
1000 TRV GT 12	**0430-0601**	**0430-0719**
1000 TRV LTD 13	**0430-0601**	**0430-0719**
1000 XT 13	**0430-0601**	**0430-0719**
1000i GT 12	**0430-0601**	**0430-0719**
Wildcat 1000 14	**0430-0777**	**0430-0776**
Wildcat 1000, versioni più recenti 13	**0430-0777**	**0430-0776**
Wildcat 4 13-14	**0430-0777**	**0430-0776**
Wildcat 4 LTD 14	**0430-0777**	**0430-0776**
Wildcat 4X 14-16	**0430-0777**	**0430-0776**

I codici articolo in GRASSETTO GRIGIO sono novità 2024

KIT DI AGGIORNAMENTO TIRANTE DI STERZO COMPLETO (CONT)

APPLICAZIONI	COD. ART. KIT AGGIORNAMENTO	RICAMBIO COD. ART. TESTINA STERZO
ARCTIC CAT (CONT)		
Wildcat 4X LTD 14-15	**0430-0777**	**0430-0776**
Wildcat GT 12-13	**0430-0777**	**0430-0776**
Wildcat LTD 13-14	**0430-0777**	**0430-0776**
Wildcat LTD, versioni più recenti 13	**0430-0777**	**0430-0776**
Wildcat X 13-16	**0430-0777**	**0430-0776**
Wildcat X LTD 14-16	**0430-0777**	**0430-0776**
Wildcat X SE 16	**0430-0777**	**0430-0776**
CAN-AM		
Outlander 330 04-05	**0430-0673**	**0430-0059**
Outlander 330 4X4 05	**0430-0673**	**0430-0059**
Outlander 400 03-04	**0430-0673**	**0430-0059**
Outlander 400 STD 2x4 05	**0430-0673**	**0430-0059**
Outlander 400 STD 4x4 05-15	**0430-0673**	**0430-0059**
Outlander 400 XT 4x4 04-14	**0430-0673**	**0430-0059**
Outlander MAX 400 EFI/STD/XT 15	**0430-0673**	**0430-0059**
Outlander MAX 400 STD 4x4 05-14	**0430-0673**	**0430-0059**
Outlander MAX 400 XT 4x4 06-14	**0430-0673**	**0430-0059**
DS 450 10-15	**0430-0721**	**0430-0227**
DS 450 EFI XXC 09-12	**0430-0721**	**0430-0227**
DS 450 STD/X 08-09	**0430-0721**	**0430-0227**
DS 450 XMX 15	**0430-0721**	**0430-0724**
Outlander DPS 450 EFI 16-20	**0430-0674**	**0430-0717**
Outlander L 450 EFI 15-16	**0430-0674**	**0430-0717**
Outlander L MAX 450 EFI 15-16	**0430-0674**	**0430-0717**
Outlander MAX 450 EFI 17	**0430-0674**	**0430-0717**
Outlander MAX DPS 450 EFI 16-20	**0430-0674**	**0430-0717**
Outlander MAX STD 450 EFI 18-20	**0430-0674**	**0430-0717**
Outlander STD 450 EFI 17-20	**0430-0674**	**0430-0717**
Outlander 500 LTD 4x4 10	**0430-0673**	**0430-0059**
Outlander 500 STD 4x4 07-12	**0430-0673**	**0430-0059**
Outlander 500 STD 4x4 13-15	**0430-0674**	**0430-0717**
Outlander 500 XT 4x4 07-12	**0430-0673**	**0430-0059**
Outlander 500 XT 4x4 13-14	**0430-0674**	**0430-0717**
Outlander L 500 EFI 15	**0430-0674**	**0430-0717**
Outlander L MAX 500 EFI 15	**0430-0674**	**0430-0717**
Outlander MAX 500 EFI 15	**0430-0674**	**0430-0717**
Outlander MAX 500 STD 4x4 07-12	**0430-0673**	**0430-0059**
Outlander MAX 500 STD 4x4 13-14	**0430-0674**	**0430-0717**
Outlander MAX 500 XT 4x4 07-12	**0430-0673**	**0430-0059**
Outlander MAX 500 XT 4x4 13-14	**0430-0674**	**0430-0717**
Quest 500 02-04	**0430-0674**	**0430-0717**
Quest 500 XT 02-04	**0430-0674**	**0430-0717**
Renegade 500 08-12	**0430-0673**	**0430-0059**
Renegade 500 13-15	**0430-0674**	**0430-0717**
Renegade 500 XT 12	**0430-0673**	**0430-0059**
Traxter 500 99-05	**0430-0674**	**0430-0717**
Traxter 500 cambio autom. CVT 05	**0430-0674**	**0430-0717**
Outlander DPS 570 EFI 16-20	**0430-0674**	**0430-0717**
Outlander L 570 EFI 16	**0430-0674**	**0430-0717**
Outlander LE 570 EFI 16	**0430-0674**	**0430-0717**
Outlander MAX 570 EFI 16-17	**0430-0674**	**0430-0717**
Outlander MAX DPS 570 EFI 16-20	**0430-0674**	**0430-0717**
Outlander MAX STD 570 EFI 18-20	**0430-0674**	**0430-0717**
Outlander STD 570 EFI 17-20	**0430-0674**	**0430-0717**
Outlander XMR 570 EFI 16-20	**0430-0674**	**0430-0717**
Renegade 570 EFI 16-18	**0430-0674**	**0430-0717**
Renegade 570 EFI 19-20	**0430-1215**	**0430-0717**
Renegade XMR 570 EFI 17-18	**0430-0674**	**0430-0717**
Renegade XMR 570 EFI 19-21	**0430-1215**	**0430-0717**
Outlander 650 6x6 15-18	**0430-0674**	**0430-0717**
Outlander 650 STD 4x4 06-12	**0430-0673**	**0430-0059**
Outlander 650 STD 4x4 13-15	**0430-0674**	**0430-0717**
Outlander 650 XMR 13-18	**0430-0674**	**0430-0717**
Outlander 650 XMR 19-21	**0430-1215**	**0430-0717**
Outlander 650 XT 4x4 06-12	**0430-0673**	**0430-0059**
Outlander 650 XT 4x4 13-14	**0430-0674**	**0430-0717**
Outlander DPS 650 EFI 17-18	**0430-0674**	**0430-0717**
Outlander DPS 650 EFI 19-21	**0430-1215**	**0430-0717**
Outlander MAX 650 STD 4x4 06-12	**0430-0673**	**0430-0059**
Outlander MAX 650 STD 4x4 13-15	**0430-0674**	**0430-0717**
Outlander MAX 650 XT 4x4 06-12	**0430-0673**	**0430-0059**
Outlander MAX 650 XT 4x4 13-14	**0430-0674**	**0430-0717**
Outlander Max 650 DPS 21	**0430-1215**	**0430-0717**
Outlander Max 650 XT 21	**0430-1215**	**0430-0717**
Outlander STD 650 EFI 17-18	**0430-0674**	**0430-0717**
Outlander STD 650 EFI 19-21	**0430-1215**	**0430-0717**
Quest 650 STD/XT 02-04	**0430-0674**	**0430-0717**
Renegade 650 EFI 18	**0430-0674**	**0430-0717**
Renegade 650 EFI 19	**0430-1215**	**0430-0717**

APPLICAZIONI	COD. ART. KIT AGGIORNAMENTO	RICAMBIO COD. ART. TESTINA STERZO
CAN-AM (CONT)		
Traxter 650 04-05	**0430-0674**	**0430-0717**
Traxter 650 cambio autom. CVT 05	**0430-0674**	**0430-0717**
Outlander 800 STD 4x4 06-08	**0430-0673**	**0430-0059**
Outlander 800 XMR 11-12	**0430-0673**	**0430-0059**
Outlander 800 XT 4x4 06-08	**0430-0673**	**0430-0059**
Outlander 800 XXC 11	**0430-0673**	**0430-0059**
Outlander 800R STD 4x4 09-11	**0430-0673**	**0430-0059**
Outlander 800R STD 4x4 12-15	**0430-0674**	**0430-0717**
Outlander 800R XMR 15	**0430-0674**	**0430-0717**
Outlander 800R XT 4x4 09-12	**0430-0673**	**0430-0059**
Outlander 800R XT 4x4 13-14	**0430-0674**	**0430-0717**
Outlander MAX 800 LTD 4x4 07-08	**0430-0673**	**0430-0059**
Outlander MAX 800 STD 4x4 06-08	**0430-0673**	**0430-0059**
Outlander MAX 800 XT 4x4 06-08	**0430-0673**	**0430-0059**
Outlander MAX 800R EFI 15	**0430-0674**	**0430-0717**
Outlander MAX 800R LTD 4x4 09-12	**0430-0673**	**0430-0059**
Outlander MAX 800R STD 4x4 09-11	**0430-0673**	**0430-0059**
Outlander MAX 800R STD 4x4 12-14	**0430-0674**	**0430-0717**
Outlander MAX 800R XT 4x4 09-12	**0430-0673**	**0430-0059**
Outlander MAX 800R XT 4x4 13-14	**0430-0674**	**0430-0717**
Renegade 800 07-11	**0430-0673**	**0430-0059**
Renegade 800 12-15	**0430-0674**	**0430-0717**
Renegade 800 X 08-09	**0430-0673**	**0430-0059**
Renegade 800 XXC 10-11	**0430-0673**	**0430-0059**
Renegade 800 XXC 12-14	**0430-0674**	**0430-0717**
Outlander 850 16	**0430-0674**	**0430-0717**
Outlander 850 DPS 16-18	**0430-0674**	**0430-0717**
Outlander 850 DPS 19-21	**0430-1215**	**0430-0717**
Outlander 850 XMR 16-18	**0430-0674**	**0430-0717**
Outlander 850 XMR 19-21	**0430-1215**	**0430-0717**
Outlander 850 XT 16-18	**0430-0674**	**0430-0717**
Outlander 850 XT 19-21	**0430-1215**	**0430-0717**
Outlander 850 XTP 16-18	**0430-0674**	**0430-0717**
Outlander 850 XTP 19-21	**0430-1215**	**0430-0717**
Outlander MAX 850 DPS 17-18	**0430-0674**	**0430-0717**
Outlander MAX 850 DPS 19-21	**0430-1215**	**0430-0717**
Outlander MAX 850 XT 16	**0430-0674**	**0430-0717**
Outlander Max 850 XT 21	**0430-1215**	**0430-0717**
Outlander MAX 850 XTP 16	**0430-0674**	**0430-0717**
Outlander Max 850 XTP 21	**0430-1215**	**0430-0717**
Renegade 850 16-18	**0430-0674**	**0430-0717**
Renegade 850 19-21	**0430-1215**	**0430-0717**
Renegade 850 XXC 16-18	**0430-0674**	**0430-0717**
Renegade 850 XXC 19-21	**0430-1215**	**0430-0717**
Outlander 1000 DPS 12-18	**0430-0674**	**0430-0717**
Outlander 1000 DPS 19	**0430-1215**	**0430-0717**
Outlander 1000 EFI 6x6 15-18	**0430-0674**	**0430-0717**
Outlander 1000 XMR 13-18	**0430-0674**	**0430-0717**
Outlander 1000 XMR 19-21	**0430-1215**	**0430-0717**
Outlander 1000 XT 12-18	**0430-0674**	**0430-0717**
Outlander 1000 XT 19-21	**0430-1215**	**0430-0717**
Outlander 1000 XTP 13-18	**0430-0674**	**0430-0717**
Outlander 1000 XTP 19-21	**0430-1215**	**0430-0717**
Outlander 1000 XXC 20-21	**0430-1215**	**0430-0717**
Outlander MAX 1000 13-18	**0430-0674**	**0430-0717**
Outlander MAX 1000 19-20	**0430-1215**	**0430-0717**
Outlander MAX 1000 LTD 15-16	**0430-0674**	**0430-0717**
Outlander MAX 1000 XT 13-18	**0430-0674**	**0430-0717**
Outlander MAX 1000 XT 19-21	**0430-1215**	**0430-0717**
Outlander MAX 1000 XTP 13-18	**0430-0674**	**0430-0717**
Outlander MAX 1000 XTP 19-21	**0430-1215**	**0430-0717**
Renegade 1000 12-18	**0430-0674**	**0430-0717**
Renegade 1000 19	**0430-1215**	**0430-0717**
Renegade 1000 XMR 16-18	**0430-0674**	**0430-0717**
Renegade 1000 XMR 19-21	**0430-1215**	**0430-0717**
Renegade 1000 XXC 12-18	**0430-0674**	**0430-0717**
Renegade 1000 XXC 19-21	**0430-1215**	**0430-0717**
CFMOTO		
C Force 400 AU 16-18	**0430-0315**	**0430-0227**
C Force 500 HO 14-17	-	**0430-0227**
C Force 500 HO 18	**0430-0315**	**0430-0227**
C Force 500 S 15-16	-	**0430-0227**
C Force 500 S 17	**0430-0315**	**0430-0227**
C Force 500 S 18	-	**0430-0227**
C Force 500 X5 L Carb 14	-	**0430-0227**
C Force 500 X5 L EFI 14	-	**0430-0227**
C Force 500 X5 S Carb 14	-	**0430-0227**
C Force 500 X5 S EFI 14	-	**0430-0227**

KIT DI AGGIORNAMENTO TIRANTE DI STERZO COMPLETO continua alla pagina successiva.

I codici articolo in **GRASSETTO GRIGIO** sono novità 2024

KIT DI AGGIORNAMENTO TIRANTE DI STERZO COMPLETO (CONT)

APPLICAZIONI	COD. ART. KIT AGGIORNAMENTO	RICAMBIO COD. ART. TESTINA STERZO
CFMOTO (CONT)		
C Force 500-2 L 11-12	-	**0430-0227**
C Force 500-2 S 07-14	-	**0430-0227**
C Force 500-2A L 07-14	-	**0430-0227**
C Force X5 500 L Carb 11-13	-	**0430-0227**
C Force X5 500 L EFI 11-13	-	**0430-0227**
C Force X5 500 S Carb 11-13	-	**0430-0227**
C Force X5 500 S EFI 11-12	-	**0430-0227**
C Force X6 600 13	-	**0430-0227**
C Force X6 600 L 11-12	-	**0430-0227**
C Force X6 600 S 11-12	-	**0430-0227**
C Force X6 X-Lander 12	-	**0430-0227**
C Force X600 L 14	-	**0430-0227**
C Force X600 S 14	-	**0430-0227**
C Force 800 15-17	-	**0430-0227**
C Force X8 X-Lander 12-14	-	**0430-0227**
HONDA		
TRX200 90-91	**0430-0722**	**0430-0058**
TRX200D 91-97	**0430-0722**	**0430-0058**
TRX250 Recon 97-01	-	**0430-0058**
TRX250R 86-89	**0430-0566**	**0430-0066**
TRX250TE Recon 02-20	-	**0430-0058**
TRX250TM Recon 02-20	-	**0430-0058**
TRX250X 87-92	**0430-0671**	**0430-0066**
TRX250X/EX Sportrax 01-20	-	**0430-0058**
TRX300 EX 93-08	**0430-0671**	**0430-0066**
TRX300 Fourtrax 88-92	-	**0430-0058**
TRX300 Fourtrax 93-00	**0430-0724**	**0430-0058**
TRX300 X 09	**0430-0671**	**0430-0066**
TRX300FW Fourtrax 4x4 88-00	**0430-0724**	**0430-0058**
TRX350FE 00-06	**0430-0722**	**0430-0058**
TRX350FM Fourtrax Rancher 00-06	**0430-0722**	**0430-0058**
TRX350TE 00-06	**0430-0722**	**0430-0058**
TRX350TM Fourtrax Rancher 00-06	**0430-0722**	**0430-0058**
TRX400EX 99-08	**0430-0634**	**0430-0066**
TRX400FA 04-07	**0430-0722**	**0430-0058**
TRX400FGA Fourtrax Rancher 4x4 04-07	**0430-0722**	**0430-0058**
TRX400FW Fourtrax Foreman 4x4 95-03	**0430-0722**	**0430-0058**
TRX400X 09-14	**0430-0634**	**0430-0066**
TRX420 FA IRS 09-14	**0430-0724**	**0430-0058**
TRX420 FA IRS 15-20	**0430-0725**	**0430-0058**
TRX420 FA asse rigido 14-20	**0430-0724**	**0430-0058**
TRX420 FE 07-20	**0430-0724**	**0430-0058**
TRX420 FM 07-20	**0430-0724**	**0430-0058**
TRX420 FPA IRS 09-14	**0430-0724**	**0430-0058**
TRX420 FPA asse rigido 14	**0430-0724**	**0430-0058**
TRX420 FPE 09-13	**0430-0724**	**0430-0058**
TRX420 FPM 09-13	**0430-0724**	**0430-0058**
TRX420 TE 07-13	**0430-0722**	**0430-0058**
TRX420 TE 14-20	**0430-0724**	**0430-0058**
TRX420 TM 07-13	**0430-0722**	**0430-0058**
TRX420 TM 14-20	**0430-0724**	**0430-0058**
TRX450ER 06-14	**0430-0600**	**0430-0066**
TRX450ES 98-01	**0430-0725**	**0430-0058**
TRX450FE 02-04	**0430-0725**	**0430-0058**
TRX450FM 02-04	**0430-0725**	**0430-0058**
TRX450R 04-09	**0430-0600**	**0430-0066**
TRX450S 98-01	**0430-0725**	**0430-0058**
TRX500FA 01-14	**0430-0723**	**0430-0058**
TRX500FA 15-19	**0430-0725**	**0430-0058**
TRX500FE 05-13	**0430-0723**	**0430-0058**
TRX500FE 14-19	**0430-0725**	**0430-0058**
TRX500FGA 04-08	**0430-0723**	**0430-0058**
TRX500FM 05-13	**0430-0723**	**0430-0058**
TRX500FM IRS 15-19	**0430-0725**	**0430-0058**
TRX500FM asse rigido 14-19	**0430-0725**	**0430-0058**
TRX500FPA 09-14	**0430-0723**	**0430-0058**
TRX500FPE 07-13	**0430-0723**	**0430-0058**
TRX500FPM 08-13	**0430-0723**	**0430-0058**
TRX500TM 05-06	**0430-0723**	**0430-0058**
TRX520FA 20	**0430-0725**	**0430-0058**
TRX520FE 20	**0430-0725**	**0430-0058**
TRX520FM IRS 20	**0430-0725**	**0430-0058**
TRX520FM asse rigido 20	**0430-0725**	**0430-0058**
TRX650 Rincon 03-05	**0430-0723**	**0430-0058**
TRX680 Rincon 06-20	**0430-0723**	**0430-0058**
JOHN DEERE		
Trail Buck 650 (tutti)	**0430-0674**	**0430-0717**
Trail Buck 650 EX (tutti)	**0430-0674**	**0430-0717**
Trail Buck 650 EXT (tutti)	**0430-0674**	**0430-0717**

APPLICAZIONI	COD. ART. KIT AGGIORNAMENTO	RICAMBIO COD. ART. TESTINA STERZO
KAWASAKI		
KLF220 Bayou 88-02	-	**0430-0066**
KFX250 Mojave 87-04	-	**0430-0066**
KLF250 Bayou 03-11	-	**0430-0066**
KXF250 Tecate 87-88	-	**0430-0066**
KEF300 Lakota 95-03	-	**0430-0066**
KLF300C Bayou 4x4 89-05	-	**0430-0066**
KVF300 Brute Force 12-20	-	**0430-0227**
KFX400 03	**0430-0600**	**0430-0066**
KFX400 04-06	-	**0430-0227**
KLF400 Bayou 93-99	-	**0430-0066**
KVF400A Prairie 4x4 97-98	-	**0430-0066**
KVF400B Prairie 98	-	**0430-0066**
KVF400C Prairie 4x4 99-00	-	**0430-0066**
KVF400D Prairie 99-00	-	**0430-0066**
KFX450R 08-14	**0430-0320**	**0430-0227**
KVF650 I Brute Force 06-13	**0430-0600**	**0430-0066**
KFX 700 V-Force 04-09	**0430-0600**	**0430-0066**
KVF750 Brute Force 05-20	**0430-0600**	**0430-0066**
KVF750 Brute Force EPS 12-20	**0430-0600**	**0430-0066**
POLARIS		
Trail Blazer 250 97-06	**0430-0730**	**0430-0070**
Xplorer 250 4x4 00-02	**0430-0729**	**0430-0070**
Xplorer 300 4x4 98-99	**0430-0729**	**0430-0070**
Xpress 300 98-99	**0430-0730**	**0430-0070**
Magnum 325 2x4 00-02	**0430-0730**	**0430-0070**
Magnum 325 4x4 00-02	**0430-0729**	**0430-0070**
Magnum 325 4x4 HDS 02	**0430-0729**	**0430-0070**
Magnum 325 4x4 HDS AA 01	**0430-0729**	**0430-0070**
Magnum 325 4x4 HDS FB 01	**0430-0729**	**0430-0070**
Sportsman 325 ETX EFI 15	**0430-0730**	**0430-0070**
Sportsman 325 ETX EFI MD 15	**0430-0730**	**0430-0070**
Trail Boss 325 00-02	**0430-0730**	**0430-0070**
Xpedition 325 00-02	**0430-0729**	**0430-0070**
ATP 330 4x4 04-05	**0430-0729**	**0430-0070**
Magnum 330 2x4 03-05	**0430-0730**	**0430-0070**
Magnum 330 4x4 05	**0430-0729**	**0430-0070**
Magnum 330 4x4 AA AB AC 03-04	**0430-0729**	**0430-0070**
Magnum 330 4x4 FB 03-04	**0430-0729**	**0430-0070**
Trail Blazer 330 08-09	**0430-0730**	**0430-0070**
Trail Blazer 330 10-13	**0430-0729**	**0430-0070**
Trail Boss 330 03-09	**0430-0730**	**0430-0070**
Trail Boss 330 10-13	**0430-0729**	**0430-0070**
Sportsman 335 99-00	**0430-0729**	**0430-0070**
Worker 335 99	**0430-0729**	**0430-0070**
Scrambler 400/2x4 00-02	**0430-0730**	**0430-0070**
Scrambler 400 4x4 97-02	**0430-0729**	**0430-0070**
Sport 400 97-99	**0430-0730**	**0430-0070**
Sportsman 400 4x4 02-03	**0430-0729**	**0430-0070**
Sportsman 400 4x4 05	**0430-0730**	**0430-0070**
Sportsman 400 4x4 AA AE AG 04	**0430-0729**	**0430-0070**
Sportsman 400 4x4 AQ-AV 04	**0430-0729**	**0430-0070**
Sportsman 400 HO 4x4 11-14	**0430-0730**	**0430-0070**
Trail Blazer 400 03	**0430-0729**	**0430-0070**
Xplorer 400L 4x4 98-02	**0430-0729**	**0430-0070**
Magnum 425 2x4 98	**0430-0729**	**0430-0070**
Magnum 425 4x4 98	**0430-0729**	**0430-0070**
Xpedition 425 00-02	**0430-0729**	**0430-0070**
450 HO 2x4 MD 16	**0430-0730**	**0430-0070**
Sportsman 450 06	**0430-0730**	**0430-0070**
Sportsman 450 EFI MD 16	**0430-0730**	**0430-0070**
Sportsman 450 EPS Quad 16	**0430-0730**	**0430-0070**
Sportsman 450 EPS ZUG 16	**0430-0730**	**0430-0070**
Sportsman 450 HD 2x4 18	**0430-0730**	**0430-0070**
Sportsman 450 HO 16-20	**0430-0730**	**0430-0070**
Sportsman 450 HO 2x4 MD 16	**0430-0730**	**0430-0070**
Diesel 455 4x4 00-01	**0430-0729**	**0430-0070**
ATP 500 4x4 04-05	**0430-0729**	**0430-0070**
Big Boss 500 6x6 99-03	**0430-0729**	**0430-0070**
Magnum 500 2x4 HDS 02	**0430-0729**	**0430-0070**
Magnum 500 4x4 00-01	**0430-0729**	**0430-0070**
Magnum 500 4x4 AA 02	**0430-0729**	**0430-0070**
Magnum 500 4x4 AB/FB 02	**0430-0729**	**0430-0070**
Magnum 500 4x4 HDS 03	**0430-0729**	**0430-0070**
Magnum 500 4x4 HDS AA 01-02	**0430-0729**	**0430-0070**
Magnum 500 4x4 HDS FB 01	**0430-0729**	**0430-0070**
PTV Series 10 6x6 03	**0430-0729**	**0430-0070**
Scrambler 500/2x4 00-08	**0430-0729**	**0430-0070**
Scrambler 500/4x4 97-12	**0430-0729**	**0430-0070**
Sportsman 500 4x4 98-00	**0430-0729**	**0430-0070**

I codici articolo in GRASSETTO GRIGIO sono novità 2024

KIT DI AGGIORNAMENTO TIRANTE DI STERZO COMPLETO (CONT)

APPLICAZIONI	COD. ART. KIT AGGIORNAMENTO	RICAMBIO COD. ART. TESTINA STERZO
POLARIS (CONT)		
Sportsman 500 4x4 DUSE 01-02	**0430-0729**	**0430-0070**
Sportsman 500 4x4 DUSE HO 01	**0430-0729**	**0430-0070**
Sportsman 500 4x4 HO 01-03	**0430-0729**	**0430-0070**
Sportsman 500 4x4 HO 05-13	**0430-0730**	**0430-0070**
Sportsman 500 4x4 HO AA-AC-AE-AG 04	**0430-0729**	**0430-0070**
Sportsman 500 4x4 HO AO-AX 04	**0430-0729**	**0430-0070**
Sportsman 500 4x4 RSE 00-02	**0430-0729**	**0430-0070**
Sportsman 500 6x6 00-08	**0430-0729**	**0430-0070**
Sportsman 500 EFI 06-09	**0430-0730**	**0430-0070**
Sportsman 500 X2 06-09	**0430-0730**	**0430-0070**
Sportsman Forest 500 11-13	**0430-0730**	**0430-0070**
Sportsman Touring 500 08-13	**0430-0730**	**0430-0070**
Worker 500 4x4 00-02	**0430-0729**	**0430-0070**
Sportsman 550 11-13	**0430-0866**	-
Sportsman 550 EPS 10-14	**0430-0866**	-
Sportsman 550 X2 10-14	**0430-0866**	-
Sportsman 550 X2 EPS LE 14	**0430-0941**	-
Sportsman 550 XP 10-14	**0430-0866**	-
Sportsman Forest 550 11-14	**0430-0866**	-
Sportsman Touring 550 EPS 10-14	**0430-0866**	-
Sportsman 570 EFI 14-20	**0430-0730**	**0430-0070**
Sportsman 570 EFI EPS 14-15	**0430-0730**	**0430-0070**
Sportsman 570 EFI EPS Forest Quad 15	**0430-0730**	**0430-0070**
Sportsman 570 EFI EPS MD 15	**0430-0730**	**0430-0070**
Sportsman 570 EFI HD 16-18	**0430-0730**	**0430-0070**
Sportsman 570 EFI MD 15-17	**0430-0730**	**0430-0070**
Sportsman 570 EFI UTE 17-19	**0430-0730**	**0430-0070**
Sportsman 570 EFI UTE HD 15-16	**0430-0730**	**0430-0070**
Sportsman 570 EFI UTE HD EPS 14	**0430-0730**	**0430-0070**
Sportsman 570 EFI UTE MD 16	**0430-0730**	**0430-0070**
Sportsman 570 EFI X2 EPS 15-20	**0430-0730**	**0430-0070**
Sportsman 570 EPS UTE Quad 16	**0430-0730**	**0430-0070**
Sportsman 570 EPS ZUG 16-18	**0430-0730**	**0430-0070**
Sportsman 570 HD 15	**0430-0730**	**0430-0070**
Sportsman 570 HD EFI 14	**0430-0730**	**0430-0070**
Sportsman 570 X2 EPS MD 17	**0430-0730**	**0430-0070**
Sportsman Forest 570 14	**0430-0730**	**0430-0070**
Sportsman Forest 570 EFI EPS 14-15	**0430-0730**	**0430-0070**
Sportsman Touring 570 EFI 14-20	**0430-0730**	**0430-0070**
Sportsman Touring 570 EFI EPS 15-16	**0430-0730**	**0430-0070**
Sportsman Touring 570 EFI EPS MD 16-17	**0430-0730**	**0430-0070**
Sportsman Touring 570 EFI MD 15	**0430-0730**	**0430-0070**
Sportsman Touring 570 EPS Quad 16	**0430-0730**	**0430-0070**
Sportsman Touring 570 Premium 20	**0430-0730**	**0430-0070**
Sportsman 600 4x4 03	**0430-0729**	**0430-0070**
Sportsman 600 4x4 05	**0430-0730**	**0430-0070**
Sportsman 700 4x4 03	**0430-0729**	**0430-0070**
Sportsman 700 4x4 05-07	**0430-0730**	**0430-0070**
Sportsman 700 EFI 05-07	**0430-0730**	**0430-0070**
Sportsman MV7 05	**0430-0730**	**0430-0070**
Sportsman X2 700 EFI 08	**0430-0730**	**0430-0070**
Forest 800 6x6 15	**0430-0730**	**0430-0070**
Sportsman 800 EFI 05-14	**0430-0730**	**0430-0070**
Sportsman 800 EFI 6x6 09-14	**0430-0730**	**0430-0070**
Sportsman 800 EFI 6x6 Forest 13	**0430-0730**	**0430-0070**
Sportsman 800 EFI Forest 14	**0430-0730**	**0430-0070**
Sportsman 800 HO EFI 09	**0430-0730**	**0430-0070**
Sportsman Forest 800 EFI 12-13	**0430-0730**	**0430-0070**
Sportsman Touring 800 EFI 08-09	**0430-0730**	**0430-0070**
Sportsman X2 800 EFI 07-09	**0430-0730**	**0430-0070**
Scrambler 850 15-20	**0430-0941**	-
Scrambler 850 HO/EPS 13-14	**0430-0941**	-
Scrambler 850 XP HO EPS 14	**0430-0941**	-
Sportsman 850 High Lifter 16-20	**0430-0941**	-
Sportsman 850 SP 15-18	**0430-0866**	-
Sportsman 850 WV 14	**0430-0941**	-
Sportsman 850 XP HO EPS MD 15	**0430-0941**	-
Sportsman Forest 850 11-15	**0430-0866**	-
Sportsman Touring 850 EPS 14	**0430-0866**	-
Sportsman Touring 850 SP 15-20	**0430-0866**	-
Sportsman Touring 850 SP MD 15	**0430-0941**	-
Sportsman Touring EPS 850 10-13	**0430-0866**	-
Sportsman Touring EPS 850 HO 13	**0430-0866**	-
Sportsman X2 850 11	**0430-0866**	-
Sportsman XP 850 09-13	**0430-0866**	-
Sportsman XP 850 EPS 10-14	**0430-0866**	-
Scrambler 1000 MD 15-17	**0430-0941**	-
Scrambler 1000 XP 15-18	**0430-0941**	-
Scrambler 1000 XP HO EPS 14-15	**0430-0941**	-

APPLICAZIONI	COD. ART. KIT AGGIORNAMENTO	RICAMBIO COD. ART. TESTINA STERZO
POLARIS		
Sportsman 1000 High Lifter 16-20	**0430-0941**	-
Sportsman 1000 MD 15	**0430-0941**	-
Sportsman 1000 XP 15-18	**0430-0941**	-
Sportsman Touring 1000 15-20	**0430-0941**	-
SUZUKI		
LT-230E 87-93	-	**0430-0066**
LT-230S 85-90	-	**0430-0066**
LT-F230 86-87	-	**0430-0066**
LT-250R 87-92	**0430-0634**	**0430-0066**
LT-F250 2WD 88-01	-	**0430-0066**
LT-F250 Ozark 02-03	**0430-0671**	**0430-0066**
LT-F250 Ozark 04-14	-	**0430-0227**
LT-Z250 04-09	**0430-0315**	**0430-0227**
LT-A400 2WD King Quad 08-09	**0430-0566**	**0430-0066**
LT-A400 Eiger 2wd 02-07	**0430-0566**	**0430-0066**
LT-A400F 4WD King Quad 08-20	**0430-0566**	**0430-0066**
LT-A400F Eiger 4wd 02-04	**0430-0566**	**0430-0066**
LT-A400F Eiger 4wd 05-07	-	**0430-0227**
LT-F400 2WD King Quad 08-09	**0430-0566**	**0430-0066**
LT-F400 Eiger 2wd 02-04	**0430-0566**	**0430-0066**
LT-F400 Eiger 2wd 07	-	**0430-0227**
LT-F400F 4WD King Quad 08-20	**0430-0566**	**0430-0066**
LT-F400F Eiger 4wd 02-04	**0430-0566**	**0430-0066**
LT-F400F Eiger 4wd 05-07	-	**0430-0227**
LT-Z400 03	**0430-0600**	**0430-0066**
LT-Z400 04-08	-	**0430-0227**
LT-Z400 09-14	**0430-0320**	**0430-0227**
LT-A500F Vinson 02-03	**0430-0566**	**0430-0066**
LT-A500F Vinson 04-07	**0430-0317**	**0430-0227**
LT-F500F Vinson 03	**0430-0600**	**0430-0066**
LT-F500F Vinson 04-07	**0430-0317**	**0430-0227**
YAMAHA		
YFS200 Blaster 88-06	-	**0430-0227**
YFB250FW Timberwolf 94-00	-	**0430-0227**
YFM250 Beartracker 99-04	-	**0430-0057**
YFM250 Big Bear 07-09	-	**0430-0057**
YFM250B Bruin 05-06	-	**0430-0057**
YFM350 Grizzly IRS 07-11	**0430-0727**	**0430-0057**
YFM350 Raptor 04-13	**0430-0316**	**0430-0227**
YFM350 Warrior 87-04	**0430-0316**	**0430-0227**
YFM350BA Bruin 2WD 04-06	**0430-0727**	**0430-0057**
YFM350FA Bruin 4WD 04-06	**0430-0727**	**0430-0057**
YFM350FGW Grizzly 4WD 07-11	**0430-0727**	**0430-0057**
YFM350FGW Grizzly 4WD 12-14	**0430-0315**	**0430-0227**
YFM350FW Big Bear 87-97	-	**0430-0227**
YFM350FW Big Bear 98-99	**0430-0315**	**0430-0227**
YFM350GW Grizzly 2WD 07-11	**0430-0727**	**0430-0057**
YFM350U Big Bear 96-97	-	**0430-0227**
YFM350U Big Bear 98-99	**0430-0315**	**0430-0227**
YFM350FX Wolverine 95-05	**0430-0315**	**0430-0227**
YFM350X Wolverine 06-09	**0430-0727**	**0430-0057**
YFZ350 Banshee 87-09	**0430-0315**	**0430-0227**
YFM400 Big Bear 2WD 00-04	**0430-0727**	**0430-0057**
YFM400 Big Bear 4WD 00-06	**0430-0727**	**0430-0057**
YFM400 Big Bear IRS 07-12	**0430-0727**	**0430-0057**
YFM400 Grizzly IRS 07-08	**0430-0728**	**0430-0615**
YFM400 Kodiak 2WD 00-01	-	**0430-0227**
YFM400 Kodiak 2WD 03-04	**0430-0727**	**0430-0057**
YFM400 Kodiak 4WD 93-02	-	**0430-0227**
YFM400 Kodiak 4WD 03-04	**0430-0727**	**0430-0057**
YFM400 Kodiak 4WD 05-06	**0430-0728**	**0430-0615**
YFM450 Grizzly EPS 11-12	**0430-0728**	**0430-0615**
YFM450 Grizzly EPS 13-14	**0430-0315**	**0430-0227**
YFM450 Grizzly IRS 07-12	**0430-0728**	**0430-0615**
YFM450 Grizzly IRS 13-14	**0430-0315**	**0430-0227**
YFM450 Kodiak 03-04	**0430-0727**	**0430-0057**
YFM450 Kodiak 05-06	**0430-0728**	**0430-0615**
YFM450FX Wolverine 450 4x4 06-10	**0430-0727**	**0430-0057**
YFZ450 04-13	**0430-0317**	**0430-0227**
YFZ450R 09-20	**0430-0721**	**0430-0227**
YFZ450X 10-11	**0430-0317**	**0430-0227**
YFM550 Grizzly 09-14	**0430-0320**	**0430-0227**
YFM550 Grizzly EPS 09-14	**0430-0320**	**0430-0227**
YFM600 Grizzly 98-01	-	**0430-0227**
YFM660 Grizzly 02-08	**0430-0320**	**0430-0227**
YFM660R Raptor 01-05	**0430-0317**	**0430-0227**
YFM700 Grizzly 07-13	**0430-0320**	**0430-0227**
YFM700 Grizzly EPS 08-13	**0430-0320**	**0430-0227**
YFM700R Raptor 06-20	**0430-0317**	**0430-0227**

I codici articolo in **GRASSETTO GRIGIO** sono novità 2024







CREMAGLIERA STERZO UTV

- Per la sostituzione della cremagliera di serie a un costo nettamente inferiore
- Il kit comprende cremagliera completa, testine interne e tiranti
- Include entrambi i tiranti
- Compatibile con tiranti, soffietti e testine di serie o Moose

APPLICAZIONI	COD. ART.
CAN-AM	
Defender 500 17-21	**0430-1198**[1]
Defender 500 DPS 17-21	**0430-1198**[1]
Defender 500 DPS Camo 17	**0430-1198**[1]
Commander 700 DPS 22	**0430-1199**[1]
Commander 700 XT 22	**0430-1199**[1]
Defender 700 22	**0430-1198**[1]
Defender 700 DPS 22	**0430-1198**[1]
Defender Max 700 22	**0430-1198**[1]
Maverick Trail 700 22	**0430-1199**[1]
Maverick Trail 700 DPS 22	**0430-1199**[1]
Commander 800 DPS 14-20	**0430-1204**
Commander 800 LTD 16	**0430-1204**
Commander 800 STD 11-12	**0430-1071**
Commander 800 STD 14-15	**0430-1071**
Commander 800 STD 16-20	**0430-1204**
Commander 800 XT 11-14	**0430-1071**
Commander 800 XT 15-20	**0430-1204**
Commander 800 XTP 16	**0430-1204**
Commander Max 800 DPS 16-20	**0430-1204**
Defender 800 16-21	**0430-1198**[1]
Defender 800 DPS 16-21	**0430-1198**[1]
Defender 800 DPS CAB 21	**0430-1198**[1]
Defender 800 XT 16-21	**0430-1198**[1]
Defender 800 XT CAB 18-20	**0430-1198**[1]
Defender Max 800 DPS 17-21	**0430-1198**[1]
Defender Max 800 XT 17-21	**0430-1198**[1]
Maverick Trail 800R 18-21	**0430-1199**[1]
Maverick Trail 800R DPS 18-21	**0430-1199**[1]
Defender 900 22	**0430-1198**[1]
Defender 900 DPS 22	**0430-1198**[1]
Defender 900 DPS CAB 22	**0430-1198**[1]
Defender 900 XT 22	**0430-1198**[1]
Defender Max 900 22	**0430-1198**[1]
Defender Max 900 DPS 22	**0430-1198**[1]
Defender Max 900 XT 22	**0430-1198**[1]
Maverick X3 17	**0430-1200**[1]
Maverick X3 900 HO 18	**0430-1200**[1]
Maverick X3 Max Turbo 18-22	**0430-1200**[1]
Maverick X3 Max Turbo R 18-21	**0430-1200**[1]
Maverick X3 Max Turbo R DS 20	**0430-1200**[1]
Maverick X3 Max Turbo R RS 20	**0430-1200**[1]
Maverick X3 Max Turbo R RS 21	**0430-1200**[1]
Maverick X3 Max Turbo R XDS 18-19	**0430-1200**[1]
Maverick X3 Max Turbo R XRS 18-19	**0430-1200**[1]
Maverick X3 Max Turbo R XRS con SMART-LOK 18	**0430-1200**[1]
Maverick X3 Max Turbo RR XDS 20-22	**0430-1200**[1]
Maverick X3 Max Turbo RR XMR 20-22	**0430-1200**[1]
Maverick X3 Max Turbo RR XRS 20-22	**0430-1200**[1]
Maverick X3 Turbo 18-22	**0430-1200**[1]
Maverick X3 Turbo R 18-21	**0430-1200**[1]
Maverick X3 Turbo R DS 20-21	**0430-1200**[1]
Maverick X3 Turbo R RS 20	**0430-1200**[1]
Maverick X3 Turbo R XDS 18-19	**0430-1200**[1]
Maverick X3 Turbo R XMR 18-19	**0430-1200**[1]
Maverick X3 Turbo R XRC 18-19	**0430-1200**[1]
Maverick X3 Turbo R XRS 18-19	**0430-1200**[1]
Maverick X3 Turbo R XRS con SMART-LOK 18	**0430-1200**[1]
Maverick X3 Turbo RR DS 22	**0430-1200**[1]
Maverick X3 Turbo RR RS 22	**0430-1200**[1]

APPLICAZIONI	COD. ART.
CAN-AM (CONT)	
Maverick X3 Turbo RR XDS 20-22	**0430-1200**[1]
Maverick X3 Turbo RR XMR 20-21	**0430-1200**[1]
Maverick X3 Turbo RR XMR 64 22	**0430-1200**[1]
Maverick X3 Turbo RR XMR 72 22	**0430-1200**[1]
Maverick X3 Turbo RR XRC 20-21	**0430-1200**[1]
Maverick X3 Turbo RR XRC 64 22	**0430-1200**[1]
Maverick X3 Turbo RR XRC 72 22	**0430-1200**[1]
Maverick X3 Turbo RR XRS 20-22	**0430-1200**[1]
Maverick X3 Turbo XMR 18-21	**0430-1200**[1]
Maverick X3 Turbo XRC 18-21	**0430-1200**[1]
Maverick X3 XDS 17	**0430-1200**[1]
Maverick X3 XRS 17	**0430-1200**[1]
Commander 1000 DPS 11-14	**0430-1071**
Commander 1000 DPS 15-20	**0430-1204**
Commander 1000 DPS 21-22	**0430-1199**[1]
Commander 1000 LTD 12-14	**0430-1071**
Commander 1000 LTD 15-20	**0430-1204**
Commander 1000 STD 11-12	**0430-1071**
Commander 1000 STD 14	**0430-1071**
Commander 1000 STD 15-19	**0430-1204**
Commander 1000 X 11-12	**0430-1071**
Commander 1000 XMR 22	**0430-1199**[1]
Commander 1000 XT 11-14	**0430-1071**
Commander 1000 XT 15-20	**0430-1204**
Commander 1000 XT 21-22	**0430-1199**[1]
Commander 1000 XTP 14	**0430-1071**
Commander 1000 XTP 15-17	**0430-1204**
Commander 1000 XTP 21-22	**0430-1199**[1]
Commander Max 1000 DPS 14	**0430-1071**
Commander Max 1000 DPS 15-19	**0430-1204**
Commander Max 1000 DPS 21-22	**0430-1199**[1]
Commander Max 1000 LTD 14	**0430-1071**
Commander Max 1000 LTD 15-20	**0430-1204**
Commander Max 1000 STD 15-19	**0430-1204**
Commander Max 1000 XT 14	**0430-1071**
Commander Max 1000 XT 15-20	**0430-1204**
Commander Max 1000 XT 21-22	**0430-1199**[1]
Commander Max 1000 XTP 15	**0430-1204**
Commander Max 1000 XTP 22	**0430-1199**[1]
Defender 1000 16-19	**0430-1198**[1]
Defender 1000 DPS 16-19	**0430-1198**[1]
Defender 1000 DPS 20-22	**0430-1198**[1]
Defender 1000 DPS 6x6 20-22	**0430-1198**[1]
Defender 1000 LTD CAB 21-22	**0430-1198**[1]
Defender 1000 LTD CAB 6x6 22	**0430-1198**[1]
Defender 1000 PRO DPS 20-22	**0430-1198**[1]
Defender 1000 PRO LONE STAR 21	**0430-1198**[1]
Defender 1000 PRO LONE STAR 22	**0430-1198**[1]
Defender 1000 PRO LTD 22	**0430-1198**[1]
Defender 1000 PRO LTD CAB 21	**0430-1198**[1]
Defender 1000 PRO XT 20-22	**0430-1198**[1]
Defender 1000 XMR 18-22	**0430-1198**[1]
Defender 1000 XT 16-19	**0430-1198**[1]
Defender 1000 XT 20-22	**0430-1198**[1]
Defender 1000 XT 6x6 21-22	**0430-1198**[1]
Defender 1000 XT CAB 17	**0430-1198**[1]
Defender 1000 XT CAB 18-20	**0430-1198**[1]
Defender 1000 XTP 18-19	**0430-1198**[1]
Defender 1000 XTP 20	**0430-1198**[1]
Defender Max 1000 18-19	**0430-1198**[1]
Defender Max 1000 DPS 17-19	**0430-1198**[1]

APPLICAZIONI	COD. ART.
CAN-AM (CONT)	
Defender Max 1000 DPS 20-22	**0430-1198**[1]
Defender Max 1000 LONE STAR 18-22	**0430-1198**[1]
Defender Max 1000 LONE STAR CAB 22	**0430-1198**[1]
Defender Max 1000 LTD 21	**0430-1198**[1]
Defender Max 1000 LTD CAB 20-22	**0430-1198**[1]
Defender Max 1000 XMR 19-22	**0430-1198**[1]
Defender Max 1000 XT 17-19	**0430-1198**[1]
Defender Max 1000 XT 20-22	**0430-1198**[1]
Defender Max 1000 XT CAB 18-19	**0430-1198**[1]
Maverick 1000 STD 14-17	**0430-1196**[1]
Maverick 1000 STD 18	**0430-1201**[1]
Maverick 1000 Turbo 16-17	**0430-1201**[1]
Maverick 1000 Turbo XRS 16	**0430-1196**[1]
Maverick 1000 XC 16	**0430-1201**[1]
Maverick 1000 XC 17	**0430-1196**[1]
Maverick 1000 XMR 16-18	**0430-1201**[1]
Maverick 1000 XRS 14-15	**0430-1196**[1]
Maverick 1000 XXC 16-17	**0430-1201**[1]
Maverick 1000R DPS 16	**0430-1201**[1]
Maverick 1000R XC 18	**0430-1196**[1]
Maverick 1000R XC DPS 17-18	**0430-1201**[1]
Maverick 1000R XXC 18	**0430-1201**[1]
Maverick Max 1000 STD 14-15	**0430-1196**[1]
Maverick Max 1000 STD 16-18	**0430-1201**[1]
Maverick Max 1000 Turbo 16	**0430-1201**[1]
Maverick Max 1000 Turbo XRS 16	**0430-1196**[1]
Maverick Max 1000 XMR 17-18	**0430-1201**[1]
Maverick Max 1000 XRS 15	**0430-1196**[1]
Maverick Sport 1000 19-22	**0430-1199**[1]
Maverick Sport 1000 DPS 19-20	**0430-1199**[1]
Maverick Sport 1000R DPS 19-22	**0430-1199**[1]
Maverick Sport 1000R XMR 19-22	**0430-1199**[1]
Maverick Sport 1000R XRC 19-22	**0430-1199**[1]
Maverick Sport 1000R XXC 20-22	**0430-1199**[1]
Maverick Sport Max 1000R DPS 19-22	**0430-1199**[1]
Maverick Trail 1000 18-21	**0430-1199**[1]
Maverick Trail 1000 DPS 18-22	**0430-1199**[1]
KAWASAKI	
Mule 520 00-01	**0430-1081**
Mule 550 1997-04	**0430-1081**
Mule 600 05-16	**0430-1080**
Mule 610 4x4 05-16	**0430-1080**
Mule 610 4x4 09 con n° telaio fino a JK1AFEA1 9B547191	**0430-1080**
Mule 610 4x4 09 con n° telaio a partire da JK1AFEA1 9B547192	**0430-1080**
Mule SX 17-23	**0430-1080**
Mule SX 4X4 FI 21-23	**0430-1080**
Mule SX 4X4 SE FI 21	**0430-1080**
Mule SX 4X4 XC Camo FI 21	**0430-1080**
Mule SX 4X4 XC FI 21-23	**0430-1080**
Mule SX 4X4 XC LE FI 21-23	**0430-1080**
Mule 2500 1994-00	**0430-1081**
Mule 2510 4x4 1994-00	**0430-1081**
Mule 2520 1995-00	**0430-1081**
Mule 3000 01-08	**0430-1081**
Mule 3010 4x4 01-08	**0430-1081**
Mule 3020 01-03	**0430-1081**
Mule 4000 09-23	**0430-1081**
Mule 4000 TRANS 21	**0430-1081**
Mule 4010 4x4 09-23	**0430-1081**

[1] Tiranti non inclusi.

I codici articolo in GRASSETTO GRIGIO sono novità 2024

MOOSE UTILITY DIVISION

[illegible] (CONT.)

[illegible] POUR LES MODÈLES	[illegible] ART.
KAWASAKI (CONT)	
Mule 4010 4x4 TRANS 23	0430-1081
Mule 4010 4x4 TRANS Camo 21-23	0430-1081
Mule 4010 4x4 TRANS FE 21-23	0430-1081
Mule 2510 Diesel 00-02	0430-1081
Mule 3010 Diesel 01-08	0430-1081
Mule 4010 4x4 Diesel 09-13	0430-1081
POLARIS	
LSV Electric 4x4 11-22	0430-1074
Ranger EV 4x4 10-13	0430-1074
Ranger EV 4x4 17-22	0430-1189
Ranger EV LIION 17-18	0430-1189
Ranger EV Midsize INTL 14	0430-1074
Ranger 4x4 400 10-13	0430-1074
Ranger 2x4 500 05-09	0430-1075
Ranger 4x4 500 05-07	0430-1075
Ranger 4x4 500 Crew 11-12	0430-1074
Ranger 4x4 500 Crew Midsize 13	0430-1074
Ranger 4x4 500 EFI 06-08	0430-1075
Ranger 4x4 500 EFI 09-10	0430-1082
Ranger 4x4 500 EFI 11-12	0430-1074
Ranger 4x4 500 Midsize 13	0430-1074
Ranger 500 2WD 17-21	0430-1189
Ranger 500 4x4 18-22	0430-1189
Ranger 500 ETX 17	0430-1189
Ranger 570 17	0430-1190
Ranger 570 18-21	0430-1189
Ranger 570 Crew 17-21	0430-1189
Ranger 570 Crew EPS 17-20	0430-1189
Ranger 570 Crew Premium 21	0430-1189
Ranger 570 EPS 17-19	0430-1189
Ranger 570 EU 15	0430-1191
Ranger 570 EU 17	0430-1190
Ranger 570 Full Size 15	0430-1073
Ranger 570 Full Size 17-22	0430-1190
Ranger 570 Full Size Crew 15	0430-1073
Ranger 570 Premium 21	0430-1189
Ranger 570 XP Full Size EPS 16	0430-1073
Ranger 570-6 Full Size Crew 17-22	0430-1190
RZR 570 EFI 12-20	0430-1191
RZR 570 EFI EPS 18-20	0430-1191
RZR 570 EU 15-18	0430-1191
RZR 570 Trail 21-22	0430-1191
RZR 570 Trail Premium 21	0430-1191
Ranger 4x4 700 05-08	0430-1075
Ranger 4x4 700 09	0430-1082
Ranger 4x4 700 Crew 08-09	0430-1075
Ranger 6x6 700 EFI 06-09	0430-1075
Ranger 4x4 800 EFI 10	0430-1082
Ranger 4x4 800 EFI 11-14	0430-1072[2]
Ranger 4x4 800 EFI Crew 11-14	0430-1072[2]
Ranger 4x4 800 EFI Midsize 13	0430-1074
Ranger 6x6 800 11-16	0430-1072[2]
Ranger XP 800 12	0430-1072[2]
RZR 4 800 10-14	0430-1076
RZR 800 08-14	0430-1077

[illegible] POUR LES MODÈLES	[illegible] ART.
POLARIS (CONT)	
RZR S 800 09-14	0430-1076
Brutus HD 900 13-14	0430-1073
Ranger 4x4 900 Diesel 11-14	0430-1072[2]
Ranger 4x4 900 Diesel Crew 12-14	0430-1072[2]
Ranger 900 Crew 14-19	0430-1073
Ranger 900 Crew EPS 14-19	0430-1073
Ranger 900 XP 13-19	0430-1073
Ranger 900 XP Crew 18	0430-1073
Ranger 900 XP EPS 18-19	0430-1073
Ranger 900 XP EU 15-16	0430-1073
Ranger 900D HIPPO MPS 14	0430-1072[2]
Ranger 902 Diesel 19-22	0430-1202
Ranger Diesel HST/Deluxe 14	0430-1073
Ranger Diesel INTL 14	0430-1072[2]
RZR 4 900 15-18	0430-1192
RZR 4 XP 900 12-14	0430-1078
RZR 4 XP JAGGED X 13	0430-1078
RZR 900 50 55 [illegible]	0430-1193
RZR 900 50 [illegible]	0430-1193
RZR 900 50 [illegible]	0430-1194
RZR 900 50 [illegible]	0430-1193
RZR 900 50 [illegible]	0430-1193
RZR 900 S 60 [illegible]	0430-1192
RZR 900 S 60 [illegible]	0430-1197
RZR 900 S 60 [illegible]	0430-1192
RZR 900 Trail Premium 21-22	0430-1193
RZR 900 Trail S Sport 21-22	0430-1197
RZR 900 Trail Sport 21-22	0430-1194
RZR 900 Trail Ultimate 21-22	0430-1193
RZR XP 900 11-14	0430-1078
RZR XP 4 Turbo 16	0430-1195
RZR XP 4 Turbo 17-21	0430-1203
RZR XP Turbo 16	0430-1195
RZR XP Turbo 17-21	0430-1203
RZR XP Turbo MD 16	0430-1203
RZR XP Turbo Tractor 17-18	0430-1203
Brutus HD 1000 15-18	0430-1073
General 1000 EPS 16-19	0430-1192
General 1000 EPS Deluxe 18-22	0430-1192
General 1000 EPS Premium 18-22	0430-1192
General 4 1000 EPS 17-20	0430-1192
General 4 1000 EPS Deluxe 21-22	0430-1192
General 4 1000 EPS Premium 21-22	0430-1192
Ranger 1000 Diesel 15-18	0430-1073
Ranger 1000 Diesel Crew 15-18	0430-1073
Ranger 1000 Diesel EU 15-16	0430-1073
Ranger 1000 EPS 20-22	0430-1202
Ranger 1000 EPS BASE 19	0430-1202
Ranger 1000 EPS Crew 20-22	0430-1202
Ranger 1000 EPS Crew Premium 21-22	0430-1202
Ranger 1000 EPS Full Size 20	0430-1202
Ranger 1000 EPS Full Size Crew 20	0430-1202
Ranger 1000 EPS HD MD 19	0430-1202
Ranger 1000 EPS Premium 21-22	0430-1202
Ranger 1000 EPS Texas Edition 20	0430-1202

[illegible] POUR LES MODÈLES	[illegible] ART.
POLARIS (CONT)	
Ranger HST 15-16	0430-1073
Ranger XP 1000 17	0430-1073
Ranger XP 1000 Crew 17	0430-1073
Ranger XP 1000 Crew EPS 17-18	0430-1073
Ranger XP 1000 Crew Hunter 17	0430-1073
Ranger XP 1000 Crew NSTR 17	0430-1073
Ranger XP 1000 Crew Premium 21-22	0430-1202
Ranger XP 1000 Crew Trail Boss 21-22	0430-1202
Ranger XP 1000 EPS 17	0430-1073
Ranger XP 1000 EPS 18-21	0430-1202
Ranger XP 1000 EPS Crew 19-20	0430-1202
Ranger XP 1000 EPS Crew Mud 19-22	0430-1202
Ranger XP 1000 EPS Crew NSTR 18	0430-1073
Ranger XP 1000 EPS Crew NSTR 19-22	0430-1202
Ranger XP 1000 EPS Crew Texas Edition 20-22	0430-1202
Ranger XP 1000 EPS Mud 20-21	0430-1202
Ranger XP 1000 EPS NSTR 20-21	0430-1202
Ranger XP 1000 EPS Premium 22	0430-1203
Ranger XP 1000 EPS Texas Edition 21	0430-1202
Ranger XP 1000 EPS Trail Boss 21-22	0430-1202
Ranger XP 1000 High Lifter 22	0430-1202
Ranger XP 1000 Hunter 17	0430-1073
Ranger XP 1000 NSTR 17	0430-1073
Ranger XP 1000 NSTR 22	0430-1202
Ranger XP 1000 Ranch 17	0430-1073
RZR 1000 60 [illegible]	0430-1192
RZR 1000 Trail S Premium 21-22	0430-1192
RZR 1000 Trail S Ultimate 21-22	0430-1192
RZR S4 1000 19-20	0430-1192
RZR XP 1000 15-18	0430-1195
RZR XP 1000 19-20	0430-1203
RZR XP 1000 Dynamix 19	0430-1203
RZR XP 1000 High Lifter 15-18	0430-1195
RZR XP 1000 INTL 15	0430-1195
RZR XP 1000 LE 20	0430-1203
RZR XP 1000 Premium 20	0430-1203
RZR XP 1000 Premium 22	0430-1203
RZR XP 1000 Ride Command 17-18	0430-1195
RZR XP 1000 Ride Command 19	0430-1203
RZR XP 1000 Ride Command 19	0430-1203
RZR XP 1000 Sport 22	0430-1203
RZR XP 4 1000 15-18	0430-1195
RZR XP 4 1000 19-20	0430-1203
RZR XP 4 1000 Dynamix 19	0430-1203
RZR XP 4 1000 High Lifter 17-18	0430-1195
RZR XP 4 1000 Premium 21-22	0430-1203
RZR XP 4 1000 Ride Command 18	0430-1195
RZR XP 4 1000 Ride Command 19	0430-1203
RZR XP 4 1000 Sport 21-22	0430-1203
YAMAHA	
YAMAHA 450 RHINO 06-09	0430-1079
450 RHINO 04-07	0430-1079
660 RHINO 04-07	0430-1079
700 RHINO 14-21	0430-1079
700 RHINO FI 08-13	0430-1079

[illegible] Midsize.
[illegible] Midsize.
[illegible]
[illegible]
[illegible]

KIT TESTINE DI STERZO COMPLETO PER UTV (CONT)

APPLICAZIONI	COD. ART. KIT TESTINA DI STERZO ESTERNA (NECESSARI 2 PER VEICOLO)	COD. ART. KIT PIGNONE E CREMAGLIERA, LATO SINISTRO	COD. ART. KIT PIGNONE E CREMAGLIERA, LATO DESTRO	KIT SOFFIETTI DI RICAMBIO CREMAGLIERA COD. ART. (IL KIT INCLUDE ENTRAMBI I SOFFIETTI)
ARCTIC CAT				
Prowler 500 22	**0430-1205**	-	-	-
Prowler 500 HDX 14-15	**0430-1205**	-	-	-
Prowler 500 HDX LTD 14	**0430-1205**	-	-	-
Prowler 500 HDX XT 14-17	**0430-1205**	-	-	-
Prowler 550 09	**0430-1205**	-	-	-
Prowler 550 XT 10-15	**0430-1205**	-	-	-
Prowler 650 07-08	**0430-1205**	-	-	-
Prowler 650 XT 06-09	**0430-1205**	-	-	-
Prowler 700 Crew HDX XT 17	**0430-1205**	-	-	-
Prowler 700 HDX 12-14	**0430-1205**	-	-	-
Prowler 700 HDX XT 15-17	**0430-1205**	-	-	-
Prowler 700 HDX XT SE 16	**0430-1205**	-	-	-
Prowler 700 XT 09-17	**0430-1205**	-	-	-
Prowler 700 XTX 08-14	**0430-1205**	-	-	-
Prowler 1000 XT 15-17	**0430-1205**	-	-	-
Prowler 1000 XTZ 11-14	**0430-1205**	-	-	-
Prowler 1000 XTZ H2 09-11	**0430-1205**	-	-	-
CAN-AM				
Commander elettrico 9KW 13-15	**0430-0745**	-	-	-
Defender 500 17-21	**0430-1097**	**0430-1098**	**0430-1099**	-
Defender 500 DPS 17-21	**0430-1097**	**0430-1098**	**0430-1099**	-
Defender 500 DPS Camo 17	**0430-1097**	**0430-1098**	**0430-1099**	-
Commander 700 DPS 22	**0430-1097**	-	-	-
Commander 700 XT 22	**0430-1097**	-	-	-
Defender 700 22	**0430-1097**	**0430-1098**	**0430-1099**	-
Defender 700 DPS 22	**0430-1097**	**0430-1098**	**0430-1099**	-
Defender Max 700 22	**0430-1097**	**0430-1098**	**0430-1099**	-
Maverick Trail 700 22	**0430-1097**	-	-	-
Maverick Trail 700 DPS 22	**0430-1097**	-	-	-
Commander 800 DPS 14-19	**0430-0745**	**0430-0800**	**0430-0803**	-
Commander 800 DPS 20	**0430-0745**	-	-	-
Commander 800 LTD 16	**0430-0745**	**0430-0800**	**0430-0803**	-
Commander 800 STD 11	**0430-0669**	**0430-0698**	**0430-0699**	**0430-0751**
Commander 800 STD 12	-	**0430-0740**	**0430-0741**	**0430-0751**
Commander 800 STD 13	**0430-0745**	-	-	**0430-0751**
Commander 800 STD 14-19	**0430-0745**	**0430-0800**	**0430-0803**	-
Commander 800 STD 20	**0430-0745**	-	-	-
Commander 800 XT 11	**0430-0669**	**0430-0698**	**0430-0699**	**0430-0751**
Commander 800 XT 12	-	**0430-0740**	**0430-0741**	**0430-0751**
Commander 800 XT 14-19	**0430-0745**	**0430-0800**	**0430-0803**	-
Commander 800 XT 20	**0430-0745**	-	-	-
Commander 800 XTP 16	**0430-0745**	**0430-0800**	**0430-0803**	-
Commander Max 800 DPS 16-19	**0430-0745**	**0430-0800**	**0430-0803**	-
Commander Max 800 DPS 20	**0430-0745**	-	-	-
Commander 800 modelli meno recenti 14 mm 13	**0430-0745**	**0430-0743**	**0430-0744**	**0430-0751**
Defender 800 16-21	**0430-1097**	**0430-1098**	**0430-1099**	-
Defender 800 DPS 16-21	**0430-1097**	**0430-1098**	**0430-1099**	-
Defender 800 DPS CAB 21	**0430-1097**	-	-	-
Defender 800 XT 16-21	**0430-1097**	**0430-1098**	**0430-1099**	-
Defender 800 XT CAB 18-20	**0430-1097**	-	-	-
Defender Max 800 DPS 17-21	**0430-1097**	**0430-1098**	**0430-1099**	-
Defender Max 800 XT 17-21	**0430-1097**	**0430-1098**	**0430-1099**	-
Maverick Trail 800R 18-21	**0430-1097**	-	-	-
Maverick Trail 800R DPS 18-21	**0430-1097**	-	-	-
Defender 900 22	**0430-1097**	**0430-1098**	**0430-1099**	-
Defender 900 DPS 22	**0430-1097**	**0430-1098**	**0430-1099**	-
Defender 900 DPS CAB 22	**0430-1097**	**0430-1098**	**0430-1099**	-
Defender 900 XT 22	**0430-1097**	**0430-1098**	**0430-1099**	-
Defender Max 900 22	**0430-1097**	**0430-1098**	**0430-1099**	-
Defender Max 900 DPS 22	**0430-1097**	**0430-1098**	**0430-1099**	-
Defender Max 900 XT 22	**0430-1097**	**0430-1098**	**0430-1099**	-
Maverick X3 17	**0430-0746**	**0430-1148**	**0430-1148**	-
Maverick X3 900 HO 18	**0430-0746**	**0430-1148**	**0430-1148**	-
Maverick X3 Max Turbo 18-22	**0430-0746**	**0430-1148**	**0430-1148**	-
Maverick X3 Max Turbo R 18-21	**0430-0746**	**0430-1148**	**0430-1148**	-
Maverick X3 Max Turbo R DS 20	**0430-0746**	**0430-1148**	**0430-1148**	-
Maverick X3 Max Turbo R RS 20	**0430-0746**	**0430-1147**	**0430-1147**	-
Maverick X3 Max Turbo R RS 21	**0430-0746**	**0430-1148**	**0430-1148**	-
Maverick X3 Max Turbo R XDS 18-19	**0430-0746**	**0430-1148**	**0430-1148**	-
Maverick X3 Max Turbo R XRS 18-19	**0430-0746**	**0430-1147**	**0430-1147**	-
Maverick X3 Max Turbo R XRS con SMART-LOK 18	**0430-0746**	**0430-1147**	**0430-1147**	-
Maverick X3 Max Turbo RR XDS 20-22	**0430-0746**	**0430-1148**	**0430-1148**	-
Maverick X3 Max Turbo RR XMR 20-22	**0430-0746**	**0430-1147**	**0430-1147**	-
Maverick X3 Max Turbo RR XRS 20-22	**0430-0746**	**0430-1147**	**0430-1147**	-
Maverick X3 Turbo 18-22	**0430-0746**	**0430-1148**	**0430-1148**	-
Maverick X3 Turbo R 18-21	**0430-0746**	**0430-1148**	**0430-1148**	-

I codici articolo in GRASSETTO GRIGIO sono novità 2024

KIT TESTINE DI STERZO COMPLETO PER UTV (CONT)

APPLICAZIONI	COD. ART. KIT TESTINA DI STERZO ESTERNA (NECESSARI 2 PER VEICOLO)	COD. ART. KIT PIGNONE E CREMAGLIERA, LATO SINISTRO	COD. ART. KIT PIGNONE E CREMAGLIERA, LATO DESTRO	KIT SOFFIETTI DI RICAMBIO CREMAGLIERA COD. ART. (IL KIT INCLUDE ENTRAMBI I SOFFIETTI)
CAN-AM (CONT)				
Maverick X3 Turbo R DS 20-21	**0430-0746**	**0430-1148**	**0430-1148**	-
Maverick X3 Turbo R RS 20	**0430-0746**	**0430-1148**	**0430-1148**	-
Maverick X3 Turbo R XDS 18-19	**0430-0746**	**0430-1148**	**0430-1148**	-
Maverick X3 Turbo R XMR 18-19	**0430-0746**	**0430-1147**	**0430-1147**	-
Maverick X3 Turbo R XRC 18-19	**0430-0746**	**0430-1147**	**0430-1147**	-
Maverick X3 Turbo R XRS 18-19	**0430-0746**	**0430-1147**	**0430-1147**	-
Maverick X3 Turbo R XRS con SMART-LOK 18	**0430-0746**	**0430-1147**	**0430-1147**	-
Maverick X3 Turbo RR DS 22	**0430-0746**	**0430-1148**	**0430-1148**	-
Maverick X3 Turbo RR RS 22	**0430-0746**	**0430-1147**	**0430-1147**	-
Maverick X3 Turbo RR XDS 20-22	**0430-0746**	**0430-1148**	**0430-1148**	-
Maverick X3 Turbo RR XMR 20-21	**0430-0746**	**0430-1147**	**0430-1147**	-
Maverick X3 Turbo RR XMR 64 22	**0430-0746**	**0430-1148**	**0430-1148**	-
Maverick X3 Turbo RR XMR 72 22	**0430-0746**	**0430-1147**	**0430-1147**	-
Maverick X3 Turbo RR XRC 20-21	**0430-0746**	**0430-1147**	**0430-1147**	-
Maverick X3 Turbo RR XRC 64 22	**0430-0746**	**0430-1148**	**0430-1148**	-
Maverick X3 Turbo RR XRC 72 22	**0430-0746**	**0430-1147**	**0430-1147**	-
Maverick X3 Turbo RR XRS 20-22	**0430-0746**	**0430-1147**	**0430-1147**	-
Maverick X3 Turbo XMR 18-21	**0430-0746**	**0430-1148**	**0430-1148**	-
Maverick X3 Turbo XRC 18-21	**0430-0746**	**0430-1148**	**0430-1148**	-
Maverick X3 XDS 17	**0430-0746**	**0430-1148**	**0430-1148**	-
Maverick X3 XRS 17	**0430-0746**	**0430-1148**	**0430-1148**	-
Commander 1000 DPS 11	**0430-0669**	**0430-0698**	**0430-0699**	**0430-0751**
Commander 1000 DPS 12	-	**0430-0740**	**0430-0741**	**0430-0751**
Commander 1000 DPS 14-19	**0430-0745**	**0430-0800**	**0430-0803**	-
Commander 1000 DPS 20	**0430-0745**	-	-	-
Commander 1000 DPS 21-22	**0430-1097**	-	-	-
Commander 1000 LTD 12	-	**0430-0740**	**0430-0741**	**0430-0751**
Commander 1000 LTD 14-19	**0430-0745**	**0430-0800**	**0430-0803**	-
Commander 1000 LTD 20	**0430-0745**	-	-	-
Commander 1000 STD 11	**0430-0669**	**0430-0698**	**0430-0699**	**0430-0751**
Commander 1000 STD 12	-	**0430-0740**	**0430-0741**	**0430-0751**
Commander 1000 STD 13	**0430-0745**	-	-	-
Commander 1000 STD 14-19	**0430-0745**	**0430-0800**	**0430-0803**	-
Commander 1000 X 11	**0430-0669**	**0430-0698**	**0430-0699**	**0430-0751**
Commander 1000 X 12	-	**0430-0740**	**0430-0741**	**0430-0751**
Commander 1000 XMR 22	**0430-1097**	-	-	-
Commander 1000 XT 11	**0430-0669**	**0430-0698**	**0430-0699**	**0430-0751**
Commander 1000 XT 12	-	**0430-0740**	**0430-0741**	**0430-0751**
Commander 1000 XT 14-19	**0430-0745**	**0430-0800**	**0430-0803**	-
Commander 1000 XT 20	**0430-0745**	-	-	-
Commander 1000 XT 21-22	**0430-1097**	-	-	-
Commander 1000 XTP 14-17	**0430-0745**	**0430-0800**	**0430-0803**	-
Commander 1000 XTP 21-22	**0430-1097**	-	-	-
Commander 1000 modelli meno recenti 14 mm 13	**0430-0745**	**0430-0743**	**0430-0744**	**0430-0751**
Commander Max 1000 DPS 14-19	**0430-0745**	**0430-0800**	**0430-0803**	-
Commander Max 1000 DPS 21-22	**0430-1097**	-	-	-
Commander Max 1000 LTD 14-19	**0430-0745**	**0430-0800**	**0430-0803**	-
Commander Max 1000 LTD 20	**0430-0745**	-	-	-
Commander Max 1000 STD 15-19	**0430-0745**	**0430-0800**	**0430-0803**	-
Commander Max 1000 XT 14-19	**0430-0745**	**0430-0800**	**0430-0803**	-
Commander Max 1000 XT 20	**0430-0745**	-	-	-
Commander Max 1000 XT 21-22	**0430-1097**	-	-	-
Commander Max 1000 XTP 15	**0430-0745**	**0430-0800**	**0430-0803**	-
Commander Max 1000 XTP 22	**0430-1097**	-	-	-
Defender 1000 16-19	**0430-1097**	**0430-1098**	**0430-1099**	-
Defender 1000 DPS 16-19	**0430-1097**	**0430-1098**	**0430-1099**	-
Defender 1000 DPS 20-22	**0430-1097**	-	-	-
Defender 1000 DPS 6x6 20-22	**0430-1097**	-	-	-
Defender 1000 LTD CAB 21-22	**0430-1097**	-	-	-
Defender 1000 LTD CAB 6x6 22	**0430-1097**	-	-	-
Defender 1000 PRO DPS 20-22	**0430-1097**	-	-	-
Defender 1000 PRO Lone Star 21-22	**0430-1097**	-	-	-
Defender 1000 PRO LTD 22	**0430-1097**	-	-	-
Defender 1000 PRO LTD CAB 21	**0430-1097**	-	-	-
Defender 1000 PRO XT 20-22	**0430-1097**	-	-	-
Defender 1000 XMR 18-22	**0430-1097**	-	-	-
Defender 1000 XT 16-19	**0430-1097**	**0430-1098**	**0430-1099**	-
Defender 1000 XT 20-22	**0430-1097**	-	-	-
Defender 1000 XT 6x6 21-22	**0430-1097**	-	-	-
Defender 1000 XT CAB 17	**0430-1097**	**0430-1098**	**0430-1099**	-
Defender 1000 XT CAB 18-20	**0430-1097**	-	-	-
Defender 1000 XTP 18-19	**0430-1097**	**0430-1098**	**0430-1099**	-
Defender 1000 XTP 20	**0430-1097**	-	-	-
Defender Max 1000 18-19	**0430-1097**	**0430-1098**	**0430-1099**	-
Defender Max 1000 DPS 17-19	**0430-1097**	**0430-1098**	**0430-1099**	-
Defender Max 1000 DPS 20-22	**0430-1097**	-	-	-

KIT TESTINE DI STERZO COMPLETO PER UTV continua alla pagina successiva.

I codici articolo in **GRASSETTO GRIGIO** sono novità 2024

KIT TESTINE DI STERZO COMPLETO PER UTV (CONT)

APPLICAZIONI	COD. ART. KIT TESTINA DI STERZO ESTERNA (NECESSARI 2 PER VEICOLO)	COD. ART. KIT PIGNONE E CREMAGLIERA, LATO SINISTRO	COD. ART. KIT PIGNONE E CREMAGLIERA, LATO DESTRO	KIT SOFFIETTI DI RICAMBIO CREMAGLIERA COD. ART. (IL KIT INCLUDE ENTRAMBI I SOFFIETTI)
CAN-AM (CONT)				
Defender Max 1000 Lone Star 18-22	**0430-1097**	-	-	-
Defender Max 1000 Lone Star CAB 22	**0430-1097**	-	-	-
Defender Max 1000 LTD 21	**0430-1097**	-	-	-
Defender Max 1000 LTD CAB 20-22	**0430-1097**	-	-	-
Defender Max 1000 XMR 19-22	**0430-1097**	-	-	-
Defender Max 1000 XT 17-19	**0430-1097**	**0430-1098**	**0430-1099**	-
Defender Max 1000 XT 20-22	**0430-1097**	-	-	-
Defender Max 1000 XT CAB 18-19	**0430-1097**	-	-	-
Maverick 1000 STD 13-18	**0430-0746**	**0430-0747**	**0430-0748**	-
Maverick 1000 Turbo 16-17	**0430-0746**	**0430-0747**	**0430-0748**	-
Maverick 1000 Turbo XDS 15-16	**0430-0746**	**0430-0747**	**0430-0748**	-
Maverick 1000 Turbo XRS 16	**0430-0746**	**0430-0747**	**0430-0748**	-
Maverick 1000 XC 16	**0430-0746**	-	-	-
Maverick 1000 XC 17	**0430-0746**	**0430-0747**	**0430-0748**	-
Maverick 1000 XDS 15-16	**0430-0746**	**0430-0747**	**0430-0748**	-
Maverick 1000 XMR 14-18	**0430-0746**	**0430-0747**	**0430-0748**	-
Maverick 1000 XRS 13-15	**0430-0746**	**0430-0747**	**0430-0748**	-
Maverick 1000 XRS DPS 14	**0430-0746**	**0430-0747**	**0430-0748**	-
Maverick 1000 XXC 14-17	**0430-0746**	-	-	-
Maverick 1000R DPS 16	**0430-0746**	**0430-0747**	**0430-0748**	-
Maverick 1000R XC 18	**0430-0746**	-	-	-
Maverick 1000R XC DPS 17	**0430-0746**	-	-	-
Maverick 1000R XC DPS 18	**0430-0746**	**0430-0747**	**0430-0748**	-
Maverick 1000R XXC 18	**0430-0746**	**0430-0747**	**0430-0748**	-
Maverick Max 1000 STD 14-18	**0430-0746**	**0430-0747**	**0430-0748**	-
Maverick Max 1000 Turbo 16-17	**0430-0746**	**0430-0747**	**0430-0748**	-
Maverick Max 1000 Turbo XDS 15-17	**0430-0746**	**0430-0747**	**0430-0748**	-
Maverick Max 1000 Turbo XRS 16-17	**0430-0746**	**0430-0747**	**0430-0748**	-
Maverick Max 1000 XDS 15-16	**0430-0746**	**0430-0747**	**0430-0748**	-
Maverick Max 1000 XMR 17-18	**0430-0746**	**0430-0747**	**0430-0748**	-
Maverick Max 1000 XRS 14-15	**0430-0746**	**0430-0747**	**0430-0748**	-
Maverick Sport 1000 19-22	**0430-1097**	-	-	-
Maverick Sport 1000 DPS 19-20	**0430-1097**	-	-	-
Maverick Sport 1000R DPS 19-22	**0430-1097**	-	-	-
Maverick Sport 1000R XMR 19-22	**0430-1097**	-	-	-
Maverick Sport 1000R XRC 19-22	**0430-1097**	-	-	-
Maverick Sport 1000R XXC 20-22	**0430-1097**	-	-	-
Maverick Sport Max 1000R DPS 19-22	**0430-1097**	-	-	-
Maverick Trail 1000 18-21	**0430-1097**	-	-	-
Maverick Trail 1000 DPS 18-22	**0430-1097**	-	-	-
HONDA				
Pioneer 1000 16-21	-	**0430-1125**	-	-
Pioneer 1000 Deluxe 20-21	-	**0430-1125**	-	-
Pioneer 1000 Limited 17-19	-	**0430-1125**	-	-
Pioneer 1000-5 16-21	-	**0430-1125**	-	-
Pioneer 1000-5 Deluxe 16-21	-	**0430-1125**	-	-
Pioneer 1000-5 Limited 17-21	-	**0430-1125**	-	-
KAWASAKI				
Mule 520 00-01	**0430-1146**	-	-	-
Mule 550 97-04	**0430-1146**	-	-	-
Mule 1000 88	**0430-1146**	-	-	-
Mule 10 90	**0430-1146**	-	-	-
Mule 20 90	**0430-1146**	-	-	-
Mule 2030 91	**0430-1146**	-	-	-
Mule 2500 94-00	**0430-1146**	-	-	-
Mule 2510 4x4 93-00	**0430-1146**	-	-	-
Mule 2520 93-00	**0430-1146**	-	-	-
Mule 3000 01-08	**0430-1146**	-	-	-
Mule 3010 4x4 01-08	**0430-1146**	-	-	-
Mule 3020 01-03	**0430-1146**	-	-	-
Mule 4000 09-23	**0430-1146**	-	-	-
Mule 4000 TRANS 21	**0430-1146**	-	-	-
Mule 4010 4x4 09-23	**0430-1146**	-	-	-
Mule 4010 4x4 TRANS 23	**0430-1146**	-	-	-
Mule 4010 4x4 TRANS Camo 21-23	**0430-1146**	-	-	-
Mule 4010 4x4 TRANS FE 21-23	**0430-1146**	-	-	-
Mule 2510 Diesel 00-02	**0430-1146**	-	-	-
Mule 3010 Diesel 01-08	**0430-1146**	-	-	-
Mule 4010 4x4 Diesel 09-13	**0430-1146**	-	-	-
Mule Pro FX/FXT/DX/DXT 15-22 (tutti)	-	-	-	**0430-1315**
KUBOTA				
RTV400 tutti	**0430-1145**	-	-	-
RTV500 tutti	**0430-1145**	-	-	-
RTV900G tutti	**0430-1145**	-	-	-
RTV900G6 tutti	**0430-1145**	-	-	-
RTV900G9 tutti	**0430-1145**	-	-	-

I codici articolo in GRASSETTO GRIGIO sono novità 2024

KIT TESTINE DI STERZO COMPLETO PER UTV (CONT)

APPLICAZIONI	COD. ART. KIT TESTINA DI STERZO ESTERNA (NECESSARI 2 PER VEICOLO)	COD. ART. KIT PIGNONE E CREMAGLIERA, LATO SINISTRO	COD. ART. KIT PIGNONE E CREMAGLIERA, LATO DESTRO	KIT SOFFIETTI DI RICAMBIO CREMAGLIERA COD. ART. (IL KIT INCLUDE ENTRAMBI I SOFFIETTI)
KUBOTA (CONT)				
RTV900R tutti	**0430-1145**	-	-	-
RTV900R6 tutti	**0430-1145**	-	-	-
RTV900R9 tutti	**0430-1145**	-	-	-
RTV900T tutti	**0430-1145**	-	-	-
RTV900T5 tutti	**0430-1145**	-	-	-
RTV900T6 tutti	**0430-1145**	-	-	-
RTV900T9 tutti	**0430-1145**	-	-	-
RTV900W tutti	**0430-1145**	-	-	-
RTV900W6 tutti	**0430-1145**	-	-	-
RTV900W6SE tutti	**0430-1145**	-	-	-
RTV900W9 tutti	**0430-1145**	-	-	-
RTV900W9SE tutti	**0430-1145**	-	-	-
RTV-X900G tutti	**0430-1145**	-	-	-
RTV-X900R tutti	**0430-1145**	-	-	-
RTV-X900W tutti	**0430-1145**	-	-	-
RTV1100CR tutti	**0430-1145**	-	-	-
RTV1100CR9/CRX S/N 29390 Tutti	**0430-1145**	-	-	-
RTV1100CW tutti	**0430-1145**	-	-	-
RTV1100CW9/CWX S/N 29390 Tutti	**0430-1145**	-	-	-
RTV-X1100CR/CW Tutti	**0430-1145**	-	-	-
RTV-X1120DR/DW Tutti	**0430-1145**	-	-	-
RTV1140CPX/CPXR S/N 15186 tutti	**0430-1145**	-	-	-
RTV-X1140R tutti	**0430-1145**	-	-	-
RTV-X1140W tutti	**0430-1145**	-	-	-
POLARIS				
LSV elettrico 4x4 11-12	**0430-0455**	**0430-0694**	**0430-0695**	**0430-0751**
Ranger EV 4x4 10-14	**0430-0455**	**0430-0694**	**0430-0695**	**0430-0751**
Ranger EV 4x4 15	**0430-0773**	-	-	**0430-0751**
Ranger EV 4x4 16	**0430-0773**	-	-	**0430-1206**
Ranger EV 4x4 17-22	**0430-0773**	**0430-1105**	**0430-1106**	**0430-1206**
Ranger EV LIION 16	**0430-0773**	-	-	**0430-1206**
Ranger EV LIION 17-18	**0430-0773**	**0430-1105**	**0430-1106**	**0430-1206**
Ranger EV Midsize INTL 14	**0430-0455**	**0430-0694**	**0430-0695**	-
ACE 325 14-16	**0430-0455**	-	-	-
ACE 325 EU 15	**0430-0455**	-	-	-
ACE 325 HD 15	**0430-0455**	-	-	-
Ranger 325 ETX 15	**0430-0773**	-	-	**0430-0751**
Ranger 325 ETX 16	**0430-0773**	-	-	**0430-1206**
Ranger 325 ETX EU 15	**0430-0773**	-	-	**0430-0751**
Ranger 4x4 400 10-14	**0430-0455**	**0430-0694**	**0430-0695**	**0430-0751**
ACE 500 17-19	**0430-0773**	-	-	**0430-1207**
Ranger 2x4 500 05-09	**0430-0455**	**0430-0688**	**0430-0689**	**0430-0751**
Ranger 4x4 500 99	**0430-0455**	-	-	-
Ranger 4x4 500 04	**0430-0455**	-	-	**0430-0751**
Ranger 4x4 500 05-07	**0430-0455**	**0430-0688**	**0430-0689**	**0430-0751**
Ranger 4x4 500 Crew 11-12	**0430-0455**	**0430-0694**	**0430-0695**	**0430-0751**
Ranger 4x4 500 Crew Midsize 13	**0430-0455**	**0430-0694**	**0430-0695**	**0430-0751**
Ranger 4x4 500 EFI 06-08	**0430-0455**	**0430-0688**	**0430-0689**	**0430-0751**
Ranger 4x4 500 EFI 09-10	**0430-0455**	**0430-0690**	**0430-0691**	**0430-0751**
Ranger 4x4 500 EFI 11-12	**0430-0455**	**0430-0694**	**0430-0695**	**0430-0751**
Ranger 4x4 500 Midsize 13	**0430-0455**	**0430-0694**	**0430-0695**	**0430-0751**
Ranger 500 2WD 17	**0430-0455**	**0430-1105**	**0430-1106**	**0430-1206**
Ranger 500/2WD 18-21	**0430-0773**	**0430-1105**	**0430-1106**	**0430-1206**
Ranger 500/4x4 18-22	**0430-0773**	**0430-1105**	**0430-1106**	**0430-1206**
Ranger 500 ETX 17	**0430-0773**	**0430-1105**	**0430-1106**	**0430-1206**
Ranger 6x6 500 02	**0430-0455**	-	-	-
Ranger 6x6 500 04-05	**0430-0455**	-	-	**0430-0751**
Ranger Series 10 4x4 & 6x6 07	**0430-0455**	-	-	-
Ranger Series 11 4x4 & 6x6 07	**0430-0455**	-	-	-
ACE 570 15-16	**0430-0455**	-	-	-
ACE 570 17-19	**0430-0773**	-	-	**0430-1207**
ACE 570 EU 15-16	**0430-0455**	-	-	-
ACE 570 EU 17-18	**0430-0773**	-	-	**0430-1207**
ACE 570 HD 15-16	**0430-0455**	-	-	-
ACE 570 HD 17-19	**0430-0773**	-	-	**0430-1207**
ACE 570 MD 16	**0430-0455**	-	-	-
Ranger 570 14	**0430-0455**	**0430-0694**	**0430-0695**	**0430-0751**
Ranger 570 15	**0430-0773**	-	-	**0430-0751**
Ranger 570 16	**0430-0773**	-	-	**0430-1206**
Ranger 570 17-21	**0430-0773**	**0430-1105**	**0430-1106**	**0430-1206**
Ranger 570 Crew 14	**0430-0455**	**0430-0694**	**0430-0695**	**0430-0751**
Ranger 570 Crew 15	**0430-0773**	-	-	**0430-0751**
Ranger 570 Crew 16	**0430-0773**	-	-	**0430-1206**
Ranger 570 Crew 17-21	**0430-0773**	**0430-1105**	**0430-1106**	**0430-1206**
Ranger 570 Crew EPS 14	**0430-0455**	**0430-0694**	**0430-0695**	**0430-0751**
Ranger 570 Crew EPS 15	**0430-0773**	-	-	**0430-0751**

KIT TESTINE DI STERZO COMPLETO PER UTV continua alla pagina successiva.

I codici articolo in **GRASSETTO GRIGIO** sono novità 2024

KIT TESTINE DI STERZO COMPLETO PER UTV (CONT)

APPLICAZIONI	COD. ART. KIT TESTINA DI STERZO ESTERNA (NECESSARI 2 PER VEICOLO)	COD. ART. KIT PIGNONE E CREMAGLIERA, LATO SINISTRO	COD. ART. KIT PIGNONE E CREMAGLIERA, LATO DESTRO	KIT SOFFIETTI DI RICAMBIO CREMAGLIERA COD. ART. (IL KIT INCLUDE ENTRAMBI I SOFFIETTI)
POLARIS (CONT)				
Ranger 570 Crew EPS 16	**0430-0773**	-	-	**0430-1206**
Ranger 570 Crew EPS 17-20	**0430-0773**	**0430-1105**	**0430-1106**	**0430-1206**
Ranger 570 Crew Premium 21	**0430-0773**	**0430-1105**	**0430-1106**	**0430-1206**
Ranger 570 EPS 14	**0430-0455**	**0430-0694**	**0430-0695**	**0430-0751**
Ranger 570 EPS 15	**0430-0773**	-	-	**0430-0751**
Ranger 570 EPS 16	**0430-0773**	-	-	**0430-1206**
Ranger 570 EPS 17-19	**0430-0773**	**0430-1105**	**0430-1106**	**0430-1206**
Ranger 570 EU 15	**0430-0773**	-	-	**0430-0751**
Ranger 570 EU 16	**0430-0773**	-	-	**0430-1206**
Ranger 570 EU 17	**0430-0773**	**0430-1105**	**0430-1106**	**0430-1206**
Ranger 570 Full Size 15	**0430-0455**	**0430-0692**	**0430-0693**	**0430-0751**
Ranger 570 Full Size 17-22	**0430-0773**	-	-	**0430-1206**
Ranger 570 Full Size Crew 15	**0430-0455**	**0430-0692**	**0430-0693**	**0430-0751**
Ranger 570 Full Size Crew 16	**0430-0773**	-	-	**0430-1206**
Ranger 570 Full Size con braccetto 16	**0430-0773**	-	-	**0430-0751**
Ranger 570 HD 19	**0430-0773**	**0430-1105**	**0430-1106**	**0430-1206**
Ranger 570 INTL 14	**0430-0455**	**0430-0694**	**0430-0695**	**0430-0751**
Ranger 570 Premium 21	**0430-0773**	**0430-1105**	**0430-1106**	**0430-1206**
Ranger 570 XP Full Size 16	**0430-0773**	-	-	**0430-0751**
Ranger 570 XP Full Size EPS 16	**0430-0455**	**0430-0692**	**0430-0693**	**0430-0751**
Ranger 570-6 Full Size Crew 16	**0430-0773**	-	-	**0430-0751**
Ranger 570-6 Full Size Crew 17-19	**0430-0773**	-	-	**0430-0751**
Ranger 570-6 Full Size Crew 20-22	**0430-0773**	-	-	**0430-1206**
RZR 570 EFI 12-18	**0430-0455**	**0430-0686**	**0430-0687**	**0430-0751**
RZR 570 EFI 19-20	**0430-0773**	-	-	**0430-0751**
RZR 570 EFI EPS 18	**0430-0455**	**0430-0686**	**0430-0687**	**0430-0751**
RZR 570 EFI EPS 19-20	**0430-0773**	-	-	**0430-0751**
RZR 570 EU 15-18	**0430-0455**	**0430-0686**	**0430-0687**	**0430-0751**
RZR 570 Trail 21-22	**0430-0773**	-	-	**0430-0751**
RZR 570 Trail Premium 21	**0430-0773**	-	-	**0430-0751**
Ranger 4x4 700 05-08	**0430-0455**	**0430-0688**	**0430-0689**	**0430-0751**
Ranger 4x4 700 09	**0430-0455**	**0430-0690**	**0430-0691**	**0430-0751**
Ranger 4x4 700 Crew 08-09	**0430-0455**	**0430-0688**	**0430-0689**	**0430-0751**
Ranger 6x6 700 EFI 06-09	**0430-0455**	**0430-0688**	**0430-0689**	**0430-0751**
Ranger TM 700 06	**0430-0455**	-	-	**0430-0751**
Ranger 4x4 800 EFI 10-14	**0430-0455**	**0430-0690**	**0430-0691**	**0430-0751**
Ranger 4x4 800 EFI Crew 10-14	**0430-0455**	**0430-0690**	**0430-0691**	**0430-0751**
Ranger 4x4 800 EFI Midsize 13-14	**0430-0455**	**0430-0694**	**0430-0695**	**0430-0751**
Ranger 6x6 800 10-16	**0430-0455**	**0430-0690**	**0430-0691**	**0430-0751**
Ranger XP 800 12	**0430-0455**	**0430-0690**	**0430-0691**	**0430-0751**
RZR 4 800 10-14	**0430-0455**	**0430-0692**	**0430-0693**	**0430-0751**
RZR 800 08-14	**0430-0455**	**0430-0686**	**0430-0687**	**0430-0751**
RZR S 800 09-14	**0430-0455**	**0430-0692**	**0430-0693**	**0430-0751**
ACE 900 EFI EPS 16	**0430-0455**	-	-	-
ACE 900 EPS XC 17-19	**0430-0773**	-	-	**0430-1207**
Brutus HD 900 13-14	**0430-0455**	**0430-0692**	**0430-0693**	**0430-0751**
Ranger 4x4 900 Diesel 11-14	**0430-0455**	**0430-0690**	**0430-0691**	**0430-0751**
Ranger 4x4 900 Diesel Crew 12-14	**0430-0455**	**0430-0690**	**0430-0691**	**0430-0751**
Ranger 900 Crew 14-19	**0430-0455**	**0430-0692**	**0430-0693**	**0430-0751**
Ranger 900 Crew EPS 14-19	**0430-0455**	**0430-0692**	**0430-0693**	**0430-0751**
Ranger 900 XP 13-19	**0430-0455**	**0430-0692**	**0430-0693**	**0430-0751**
Ranger 900 XP Crew 18	**0430-0455**	**0430-0692**	**0430-0693**	**0430-0751**
Ranger 900 XP EPS 18-19	**0430-0455**	**0430-0692**	**0430-0693**	**0430-0751**
Ranger 900 XP EU 15-16	**0430-0455**	**0430-0692**	**0430-0693**	**0430-0751**
Ranger 900 XP High Lifter 16	**0430-0455**	-	-	**0430-0751**
Ranger 900D HIPPO MPS 14	**0430-0455**	**0430-0690**	**0430-0691**	**0430-0751**
Ranger 902 Diesel 19-22	**0430-0799**	**0430-1149**	**0430-1150**	**0430-1207**
Ranger Diesel HST/Deluxe 14	**0430-0455**	**0430-0692**	**0430-0693**	**0430-0751**
Ranger Diesel INTL 14	**0430-0455**	**0430-0690**	**0430-0691**	**0430-0751**
RZR 4 900 15-18	**0430-0799**	**0430-0802**	**0430-0805**	**0430-0751**
RZR 4 XP 900 12-14	**0430-0455**	**0430-0702**	**0430-0703**	**0430-0751**
RZR 4 XP JAGGED X 13	**0430-0455**	**0430-0702**	**0430-0703**	**0430-0751**
RZR 900 50 55" 15-17	**0430-0799**	-	-	**0430-0751**
RZR 900 50" 18-20	**0430-0799**	-	-	**0430-0751**
RZR 900 50" EPS 18-20	**0430-0799**	-	-	**0430-0751**
RZR 900 50" MD 17	**0430-0799**	-	-	**0430-0751**
RZR 900 S 60" 15-20	**0430-0799**	**0430-0802**	**0430-0805**	**0430-0751**
RZR 900 Trail Premium 21-22	**0430-0799**	-	-	**0430-0751**
RZR 900 Trail S Sport 21-22	**0430-0799**	**0430-0802**	**0430-0805**	**0430-0751**
RZR 900 Trail Sport 21-22	**0430-0799**	-	-	**0430-0751**
RZR 900 Trail Ultimate 21-22	**0430-0799**	-	-	**0430-0751**
RZR XP 900 11-14	**0430-0455**	**0430-0702**	**0430-0703**	**0430-0751**
RZR Turbo Pro XP 20	**0430-1127**	**0430-1311**	**0430-1312**	-
RZR Turbo Pro XP 4 20	**0430-1127**	**0430-1311**	**0430-1312**	-
RZR Turbo Pro XP 4 Premium 21-22	**0430-1127**	**0430-1311**	**0430-1312**	-
RZR Turbo Pro XP 4 Sport 21-22	**0430-1127**	**0430-1311**	**0430-1312**	-

I codici articolo in GRASSETTO GRIGIO sono novità 2024

KIT TESTINE DI STERZO COMPLETO PER UTV (CONT)

APPLICAZIONI	COD. ART. KIT TESTINA DI STERZO ESTERNA (NECESSARI 2 PER VEICOLO)	COD. ART. KIT PIGNONE E CREMAGLIERA, LATO SINISTRO	COD. ART. KIT PIGNONE E CREMAGLIERA, LATO DESTRO	KIT SOFFIETTI DI RICAMBIO CREMAGLIERA COD. ART. (IL KIT INCLUDE ENTRAMBI I SOFFIETTI)
POLARIS (CONT)				
RZR Turbo Pro XP 4 Ultimate 21-22	**0430-1127**	0430-1311	0430-1312	-
RZR Turbo Pro XP Premium 21-22	**0430-1127**	0430-1311	0430-1312	-
RZR Turbo Pro XP Sport 21-22	**0430-1127**	0430-1311	0430-1312	-
RZR Turbo Pro XP Ultimate 21-22	**0430-1127**	0430-1311	0430-1312	-
RZR Turbo R 4 Premium 22	-	0430-1310	0430-1310	0430-1314
RZR Turbo R 4 Sport 22	-	0430-1310	0430-1310	0430-1314
RZR Turbo R 4 Ultimate 22	-	0430-1310	0430-1310	0430-1314
RZR Turbo R Premium 22	-	0430-1310	0430-1310	0430-1314
RZR Turbo R Sport 22	-	0430-1310	0430-1310	0430-1314
RZR Turbo R Ultimate 22	-	0430-1310	0430-1310	0430-1314
RZR Turbo S 21	**0430-1127**	**0430-1128**	**0430-1129**	-
RZR Turbo S 4 21	**0430-1127**	**0430-1128**	**0430-1129**	-
RZR Turbo S 4 Velocity 21	**0430-1127**	**0430-1128**	**0430-1129**	-
RZR Turbo S Velocity 21	**0430-1127**	**0430-1128**	**0430-1129**	-
RZR XP 4 Turbo 16	**0430-0873**	**0430-0874**	**0430-0875**	**0430-0751**
RZR XP 4 Turbo 17-21	**0430-1100**	**0430-1101**	**0430-1102**	**0430-1206**
RZR XP 4 Turbo S 19-20	**0430-1127**	**0430-1128**	**0430-1129**	-
RZR XP 4 Turbo S Velocity 20	**0430-1127**	**0430-1128**	**0430-1129**	-
RZR XP Turbo 16	**0430-0873**	**0430-0874**	**0430-0875**	**0430-0751**
RZR XP Turbo 17-21	**0430-1100**	**0430-1101**	**0430-1102**	**0430-1206**
RZR XP Turbo MD 16	**0430-1100**	**0430-1101**	**0430-1102**	**0430-1206**
RZR XP Turbo S 18-20	**0430-1127**	**0430-1128**	**0430-1129**	-
RZR XP Turbo S Velocity 20	**0430-1127**	**0430-1128**	**0430-1129**	-
RZR XP Turbo Tractor 17-18	**0430-1100**	**0430-1101**	**0430-1102**	**0430-1206**
Brutus HD 1000 15-18	**0430-0455**	**0430-0692**	**0430-0693**	**0430-0751**
General 1000 EPS 16-19	**0430-0799**	**0430-0802**	**0430-0805**	**0430-0751**
General 1000 EPS Deluxe 18-22	**0430-0799**	**0430-0802**	**0430-0805**	**0430-0751**
General 1000 EPS Premium 18-22	**0430-0799**	**0430-0802**	**0430-0805**	**0430-0751**
General 1000 EPS Sport 20-22	**0430-0799**	**0430-0802**	**0430-0805**	**0430-0751**
General 4 1000 EPS 17-20	**0430-0799**	**0430-0802**	**0430-0805**	**0430-0751**
General 4 1000 EPS Deluxe 21-22	**0430-0799**	**0430-0802**	**0430-0805**	**0430-0751**
General 4 1000 EPS Premium 21-22	**0430-0799**	**0430-0802**	**0430-0805**	**0430-0751**
General XP 1000 EPS 20	**0430-0799**	-	-	**0430-0751**
General XP 1000 EPS Deluxe 21-22	**0430-1100**	-	-	0430-1314
General XP 1000 EPS Factory Custom Edition 21	**0430-1100**	-	-	0430-1314
General XP 4 1000 EPS Deluxe 20	**0430-0799**	**0430-0802**	**0430-0805**	**0430-0751**
General XP 4 1000 EPS Deluxe 21-22	**0430-1100**	-	-	0430-1314
General XP 4 1000 EPS Factory Custom Edition 21	**0430-1100**	-	-	-
Ranger 1000 Diesel 15-18	**0430-0455**	**0430-0692**	**0430-0693**	**0430-0751**
Ranger 1000 Diesel Crew 15-18	**0430-0455**	**0430-0692**	**0430-0693**	**0430-0751**
Ranger 1000 Diesel EU 15-16	**0430-0455**	**0430-0692**	**0430-0693**	**0430-0751**
Ranger 1000 EPS 20	**0430-0799**	**0430-1149**	**0430-1150**	**0430-1207**
Ranger 1000 EPS BASE 18-19	**0430-0799**	**0430-1149**	**0430-1150**	**0430-1207**
Ranger 1000 EPS Crew 20-21	**0430-0799**	**0430-1149**	**0430-1150**	**0430-1207**
Ranger 1000 EPS Crew Premium 21	-	-	-	**0430-1207**
Ranger 1000 EPS Full Size 20	**0430-0799**	**0430-1149**	**0430-1150**	**0430-1207**
Ranger 1000 EPS Full Size Crew 20	**0430-0799**	**0430-1149**	**0430-1150**	**0430-1207**
Ranger 1000 EPS HD MD 19	**0430-0799**	**0430-1149**	**0430-1150**	**0430-1207**
Ranger 1000 EPS Texas Edition 20	**0430-0799**	**0430-1149**	**0430-1150**	**0430-1207**
Ranger HST 15-16	**0430-0455**	**0430-0692**	**0430-0693**	**0430-0751**
Ranger XP 1000 17	**0430-0455**	**0430-0692**	**0430-0693**	**0430-0751**
Ranger XP 1000 Crew 17	**0430-0455**	**0430-0692**	**0430-0693**	**0430-0751**
Ranger XP 1000 Crew EPS 17-18	**0430-0455**	**0430-0692**	**0430-0693**	**0430-0751**
Ranger XP 1000 Crew High Lifter 17-18	**0430-0455**	-	-	**0430-0751**
Ranger XP 1000 Crew Hunter 17	**0430-0455**	**0430-0692**	**0430-0693**	**0430-0751**
Ranger XP 1000 Crew NSTR 17	**0430-0455**	**0430-0692**	**0430-0693**	**0430-0751**
Ranger XP 1000 Crew Premium 21	**0430-0799**	**0430-1149**	**0430-1150**	**0430-1207**
Ranger XP 1000 Crew Premium 22	-	-	-	**0430-1207**
Ranger XP 1000 Crew Trail Boss 21-22	**0430-0799**	**0430-1149**	**0430-1150**	**0430-1207**
Ranger XP 1000 EPS 17	**0430-0455**	**0430-0692**	**0430-0693**	**0430-0751**
Ranger XP 1000 EPS 18-21	**0430-0799**	**0430-1149**	**0430-1150**	**0430-1207**
Ranger XP 1000 EPS Crew 19-20	**0430-0799**	**0430-1149**	**0430-1150**	**0430-1207**
Ranger XP 1000 EPS Crew Mud 19-22	**0430-0799**	**0430-1149**	**0430-1150**	**0430-1207**
Ranger XP 1000 EPS Crew NSTR 18-21	**0430-0799**	**0430-1149**	**0430-1150**	**0430-1207**
Ranger XP 1000 EPS Crew NSTR 22	-	-	-	**0430-1207**
Ranger XP 1000 EPS Crew Texas Edition 20-21	**0430-0799**	**0430-1149**	**0430-1150**	**0430-1207**
Ranger XP 1000 EPS Crew Texas Edition 22	-	-	-	**0430-1207**
Ranger XP 1000 EPS Mud 20-21	**0430-0799**	**0430-1149**	**0430-1150**	**0430-1207**
Ranger XP 1000 EPS NSTR 20	**0430-0799**	**0430-1149**	**0430-1150**	**0430-1207**
Ranger XP 1000 EPS NSTR 21	-	-	-	**0430-1207**
Ranger XP 1000 EPS Premium 22	-	**0430-1101**	**0430-1102**	-
Ranger XP 1000 EPS Texas Edition 21	**0430-0799**	**0430-1149**	**0430-1150**	**0430-1207**
Ranger XP 1000 EPS Trail Boss 21-22	**0430-0799**	**0430-1149**	**0430-1150**	**0430-1207**
Ranger XP 1000 High Lifter 17	**0430-0455**	-	-	**0430-0751**
Ranger XP 1000 High Lifter 22	**0430-0799**	**0430-1149**	**0430-1150**	**0430-1207**
Ranger XP 1000 Hunter 17	**0430-0455**	**0430-0692**	**0430-0693**	**0430-0751**

KIT TESTINE DI STERZO COMPLETO PER UTV continua alla pagina successiva.

I codici articolo in GRASSETTO GRIGIO sono novità 2024

KIT TESTINE DI STERZO COMPLETO PER UTV (CONT)

APPLICAZIONI	COD. ART. KIT TESTINA DI STERZO ESTERNA (NECESSARI 2 PER VEICOLO)	COD. ART. KIT PIGNONE E CREMAGLIERA, LATO SINISTRO	COD. ART. KIT PIGNONE E CREMAGLIERA, LATO DESTRO	KIT SOFFIETTI DI RICAMBIO CREMAGLIERA COD. ART. (IL KIT INCLUDE ENTRAMBI I SOFFIETTI)
POLARIS (CONT)				
Ranger XP 1000 NSTR 17	**0430-0455**	**0430-0692**	**0430-0693**	**0430-0751**
Ranger XP 1000 NSTR 22	-	-	-	**0430-1207**
Ranger XP 1000 Ranch 17	**0430-0455**	**0430-0692**	**0430-0693**	**0430-0751**
RZR 1000 60" 16-21	**0430-0799**	**0430-0802**	**0430-0805**	**0430-0751**
RZR 1000 Trail S Premium 21-22	**0430-0799**	**0430-0802**	**0430-0805**	**0430-0751**
RZR 1000 Trail S Ultimate 21-22	**0430-0799**	**0430-0802**	**0430-0805**	**0430-0751**
RZR RS1 18-22	**0430-0799**	**0430-1103**	**0430-1104**	**0430-0751**
RZR S4 1000 19-20	**0430-0799**	**0430-0802**	**0430-0805**	**0430-0751**
RZR XP 1000 14	**0430-0773**	**0430-0774**	**0430-0775**	**0430-0751**
RZR XP 1000 15-18	**0430-0873**	**0430-0874**	**0430-0875**	**0430-0751**
RZR XP 1000 19-20	**0430-1100**	**0430-1101**	**0430-1102**	**0430-1206**
RZR XP 1000 Dynamix 19	**0430-1100**	**0430-1101**	**0430-1102**	**0430-1206**
RZR XP 1000 High Lifter 15-22	**0430-0873**	**0430-0874**	**0430-0875**	**0430-0751**
RZR XP 1000 INTL 15	**0430-0773**	-	-	**0430-0751**
RZR XP 1000 LE 20	**0430-1100**	**0430-1101**	**0430-1102**	**0430-1206**
RZR XP 1000 Premium 20	**0430-1100**	**0430-1101**	**0430-1102**	**0430-1206**
RZR XP 1000 Premium 21	**0430-1127**	**0430-1311**	**0430-1312**	**0430-1314**
RZR XP 1000 Premium 22	**0430-1100**	**0430-1101**	**0430-1102**	-
RZR XP 1000 Ride Command 17-18	**0430-0873**	**0430-0874**	**0430-0875**	**0430-0751**
RZR XP 1000 Ride Command 19	**0430-1100**	**0430-1101**	**0430-1102**	**0430-1206**
RZR XP 1000 Sport 21	**0430-1127**	**0430-1311**	**0430-1312**	**0430-1314**
RZR XP 1000 Sport 22	**0430-1100**	**0430-1101**	**0430-1102**	-
RZR XP 1000 Trails & Rocks 17-22	**0430-0873**	**0430-0874**	**0430-0875**	**0430-0751**
RZR XP 4 1000 14	**0430-0773**	**0430-0774**	**0430-0775**	**0430-0751**
RZR XP 4 1000 15-18	**0430-0873**	**0430-0874**	**0430-0875**	**0430-0751**
RZR XP 4 1000 19-20	**0430-1100**	**0430-1101**	**0430-1102**	**0430-1206**
RZR XP 4 1000 Dynamix 19	**0430-1100**	**0430-1101**	**0430-1102**	**0430-1206**
RZR XP 4 1000 High Lifter 17-22	**0430-0873**	**0430-0874**	**0430-0875**	**0430-0751**
RZR XP 4 1000 Premium 21-22	**0430-1100**	**0430-1101**	**0430-1102**	**0430-1206**
RZR XP 4 1000 Ride Command 18	**0430-0873**	**0430-0874**	**0430-0875**	**0430-0751**
RZR XP 4 1000 Ride Command 19	**0430-1100**	**0430-1101**	**0430-1102**	**0430-1206**
RZR XP 4 1000 Sport 21-22	**0430-1100**	**0430-1101**	**0430-1102**	**0430-1206**
RZR Pro R/R4 22 (tutti)	-	**0430-1313**	**0430-1313**	-
YAMAHA				
450 Rhino 06-09	**0430-0669**	**0430-0670**	**0430-0670**	**0430-0749**
660 Rhino 04-07	**0430-0669**	**0430-0670**	**0430-0670**	**0430-0749**
700 Rhino FI 08-13	**0430-0669**	**0430-0670**	**0430-0670**	**0430-0749**
Viking 700 14-20	**0430-0669**	-	-	**0430-0749**
Viking 700 EPS 18-22	**0430-0669**	-	-	**0430-0749**
Viking 700 EPS Red/Green 18	**0430-0669**	-	-	**0430-0749**
Viking 700 VI EPS 15-22	**0430-0669**	-	-	**0430-0749**
Viking 700 VI EPS Hunter 18-22	**0430-0669**	-	-	**0430-0749**
Viking 700 VI EPS Ranch 18-22	**0430-0669**	-	-	**0430-0749**
Wolverine 16-18	**0430-0669**	-	-	**0430-0749**
Wolverine EPS 17	**0430-0669**	-	-	**0430-0749**
Wolverine R-SPEC 16	**0430-0669**	-	-	**0430-0749**
Wolverine R-SPEC EPS 16-18	**0430-0669**	-	-	**0430-0749**
Wolverine R-SPEC EPS SE 16-17	**0430-0669**	-	-	**0430-0749**
Wolverine R-SPEC Hunter 18	**0430-0669**	-	-	**0430-0749**
Wolverine X2 19-20	**0430-0669**	-	-	**0430-0749**
Wolverine X2 R-SPEC 19-22	**0430-0669**	-	-	**0430-0749**
Wolverine X2 XT-R 20-22	**0430-0669**	-	-	**0430-0749**
Wolverine X4 18-21	**0430-0669**	-	-	**0430-0749**
Wolverine X4 Hunter 18-20	**0430-0669**	-	-	**0430-0749**
Wolverine X4 R-SPEC 22	**0430-0669**	-	-	**0430-0749**
Wolverine X4 SE 18-19	**0430-0669**	-	-	**0430-0749**
Wolverine X4 XT-R 20-22	**0430-0669**	-	-	**0430-0749**
Wolverine RMAX2 21	**0430-0951**	-	-	**0430-0749**
Wolverine RMAX2 LE 21-22	**0430-0951**	-	-	**0430-0749**
Wolverine RMAX2 R-SPEC 22	**0430-0951**	-	-	**0430-0749**
Wolverine RMAX2 SPORT 22	**0430-0951**	-	-	**0430-0749**
Wolverine RMAX2 XT-R 21-22	**0430-0951**	-	-	**0430-0749**
Wolverine RMAX4 21	**0430-0951**	-	-	**0430-0749**
Wolverine RMAX4 LE 21-22	**0430-0951**	-	-	**0430-0749**
Wolverine RMAX4 R-SPEC 22	**0430-0951**	-	-	**0430-0749**
Wolverine RMAX4 XT-R 21-22	**0430-0951**	-	-	**0430-0749**
YXZ1000R EPS 16-23	**0430-0951**	**0430-0952**	**0430-0952**	**0430-0749**
YXZ1000R EPS SE 17-20	**0430-0951**	**0430-0952**	**0430-0952**	**0430-0749**
YXZ1000R EPS SS 17-22	**0430-0951**	**0430-0952**	**0430-0952**	**0430-0749**
YXZ1000R EPS SS SE 17-21	**0430-0951**	**0430-0952**	**0430-0952**	**0430-0749**
YXZ1000R EPS SS XTR 20-23	**0430-0951**	**0430-0952**	**0430-0952**	**0430-0749**
YXZ1000R SE 16	**0430-0951**	**0430-0952**	**0430-0952**	**0430-0749**

I codici articolo in GRASSETTO GRIGIO sono novità 2024



0430-1225

TIRANTI

- I tiranti di sterzo di serie tendono a piegarsi in condizioni di guida estreme
- I tiranti Trinity Racing consentono di ovviare a questo problema, infatti vengono testati fino al cedimento in deserti, dune di sabbia e su rocce
- In alluminio estruso
- Vengono utilizzati giunti a occhiello di alta qualità e sono inclusi anche i distanziali di disallineamento corretti così da facilitare l'installazione
- I giunti a occhiello sono in acciaio inossidabile di alta qualità e presentano manicotti antipolvere integrati
- Disponibili nel colore nero anodizzato con logo Trinity Racing marcato a laser

APPLICAZIONI	COD. ART.
CAN-AM	
Maverick X3/Max Turbo/Turbo R/ Turbo RR (solo modelli da 72") 17-23	0430-1225

APPLICAZIONI	COD. ART.
POLARIS	
RZR XP1000/Turbo 64" (viti da 10 mm) 14-17,5	0430-1223

APPLICAZIONI	COD. ART.
POLARIS (CONT)	
RZR XP1000/Turbo 64" (viti da 12 mm) 17,5-22	0430-1224

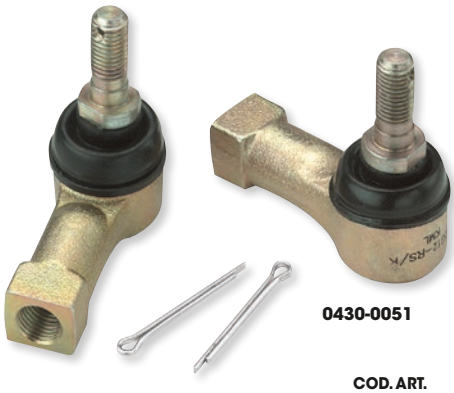

0430-0051

KIT TESTINE DI STERZO

- Ogni kit contiene due testine di sterzo di alta qualità: una sinistra e una destra, insieme a copiglie e controdadi
- Le testine di sterzo costituiscono dei ricambi diretti ad alta resistenza, acquistabili a un prezzo nettamente inferiore rispetto a quelle OEM
- Vendute in kit per un tirante; sono necessari due kit per veicolo

APPLICAZIONI	COD. ART. (NECESSARI 2 KIT PER VEICOLO)
ARCTIC CAT	
50 2x4 08	0430-0062
50 DVX 06-08	0430-0307
50 Y-6 04-05	0430-0053
50 Y-6 06	0430-0307
90 2 tempi 02-04	0430-0053
90 4 tempi 04-05	0430-0053
90 DVX 06	0430-0307
90 DVX 07-18	0430-0062
90 Utility 2x4 06	0430-0307
90 Utility 2x4 07-16	0430-0062
Alterra 90 17-18	0430-0062
150 Utility 09-18	0430-0065
250 2x4 99-05	0430-0453
250 2x4 06-09	0430-0065
250 4x4 01-05	0430-0453
250 DVX 06-08	0430-0065
300 2x4 98-04	0430-0453
300 2x4 10-16	0430-0065
300 4x4 98-05	0430-0453
300 DVX 09-15	0430-0065
Alterra 300 17-18	0430-0065
350 CR 12	0430-0062
350 Utility 4x4 11	0430-0062
366 FIS con cambio autom. 08-10	0430-0453
366 SE FIS con cambio autom. 11	0430-0453
375 2x4 con cambio autom. 02	0430-0453
375 4x4 con cambio autom. 02	0430-0453
400 2x4 98-01	0430-0453
400 4x4 98-00	0430-0453
400 4x4 14-15	0430-0719
400 4x4 con cambio autom. 03-04	0430-0453
400 4x4 con cambio man. 01-04	0430-0453
400 DVX 04-08	0430-0065
400 FIS 2x4 con cambio autom. 03-04	0430-0453
400 FIS 2x4 con cambio man. 03-04	0430-0453
400 FIS 4x4 TRV 06-14	0430-0453
400 FIS 4x4 con cambio autom. 03-08	0430-0453
400 FIS 4x4 con cambio autom. 13-14	0430-0719
400 FIS 4x4 con cambio autom. LTD 07	0430-0453
400 FIS 4x4 con cambio man. 02-08	0430-0453
400 TBX 4x4 04-06	0430-0453
400 VP 4x4 con cambio autom. 05-06	0430-0453

APPLICAZIONI	COD. ART. (NECESSARI 2 KIT PER VEICOLO)
ARCTIC CAT (CONT)	
400 VP 4x4 con cambio man. 05-06	0430-0453
Alterra 400 16-17	0430-0719
425 4x4 11-12	0430-0062
425 SE 4x4 12	0430-0062
450 4x4 13-15	0430-0719
450 H1 10-11	0430-0453
450i EFI 12	0430-0453
450i GT EFI 12	0430-0453
450i TRV EFI 11-12	0430-0453
450i TRV GT EFI 12	0430-0453
Alterra 450 16	0430-0719
XC 450 11-12	0430-0062
XC 450 13-17	0430-0719
454 2x4 97-98	0430-0453
454 4x4 96-98	0430-0453
500 4x4 98-99	0430-0453
500 4x4 con cambio autom. 00-02	0430-0453
500 4x4 con cambio man. 00-01	0430-0453
500 EFI 4x4 con cambio autom. 13-14	0430-0453
500 EFI 4x4 con cambio autom. 15-17	0430-0865
500 FIS 4x4 con cambio autom. 02-09	0430-0453
500 FIS 4x4 con cambio man. 02-09	0430-0453
500 FIS TBX 4x4 02-06	0430-0453
500 FIS TRV 4x4 03-08	0430-0453
500 TRV 13-14	0430-0453
500 TRV 15	0430-0865
500 XR 15	0430-0865
500 XT EFI 13-14	0430-0453
Alterra 500 17-18	0430-0719
Alterra 500 XT 16	0430-0865
Alterra TRV 500 17	0430-0865
550 EFI 4x4 12-13	0430-0453
550 EFI 4x4 14	0430-0865
550 GT EFI 4x4 12	0430-0453
550 H1 FIS 4x4 09-11	0430-0453
550 H1 FIS 4x4 LTD 09	0430-0453
550 LTD EFI 11-14	0430-0453
550 TRV 4x4 con cambio autom. 09-11	0430-0453
550 TRV Cruiser 12	0430-0453
550 TRV GT 11-12	0430-0453
550 TRV LTD 09-13	0430-0453
550 TRV LTD 14-15	0430-0865

APPLICAZIONI	COD. ART. (NECESSARI 2 KIT PER VEICOLO)
ARCTIC CAT (CONT)	
550 TRV XT 13	0430-0453
550 TRV XT 14-15	0430-0865
550 XR 15	0430-0865
550 XR LTD 15	0430-0865
550 XR XT 15	0430-0865
550 XT EFI 4x4 13	0430-0453
550 XT EFI 4x4 14	0430-0865
Alterra 550 16	0430-0865
Alterra 550 XT 16	0430-0865
Alterra TRV 550 XT EPS 17	0430-0865
650 4x4 H1 07-11	0430-0453
650 4x4 con cambio autom. V2 04-06	0430-0453
650 H1 LTD 05-07	0430-0453
650 H1 MudPro 10-11	0430-0453
650 H1 TBX 07-09	0430-0453
650 TRV 07-08	0430-0453
650 TRV 09	0430-0865
650 TRV LTD 07	0430-0453
650i 4x4 12	0430-0453
700 Diesel 07-14	0430-0453
700 Diesel 15	0430-0865
700 EFI 07-14	0430-0453
700 EFI H1 08-10	0430-0453
700 EFI H1 LTD 09	0430-0453
700 EFI H1 MudPro 09-10	0430-0453
700 GT EFI 12	0430-0453
700 H1 EFI MudPro 11	0430-0453
700 LTD 06-14	0430-0453
700 MudPro 12	0430-0453
700 MudPro LTD 12-13	0430-0453
700 MudPro LTD 14-17	0430-0865
700 TBX 10-14	0430-0453
700 TBX 15-17	0430-0865
700 TBX GT 12	0430-0453
700 TBX LTD 11	0430-0453
700 TBX SE 16	0430-0865
700 TRV 08-12	0430-0453
700 TRV Cruiser 08-10	0430-0453
700 TRV GT 11-12	0430-0453
700 TRV LTD 13	0430-0453
700 TRV LTD 14-15	0430-0865
700 TRV SE 16	0430-0865

KIT TESTINE DI STERZO continua alla pagina successiva.

I codici articolo in GRASSETTO GRIGIO sono novità 2024

KIT TESTINE DI STERZO (CONT)

APPLICAZIONI	COD. ART. (NECESSARI 2 KIT PER VEICOLO)
ARCTIC CAT (CONT)	
700 TRV XT 13	**0430-0453**
700 TRV XT 14-15	**0430-0865**
700 XR 15	**0430-0865**
700 XR LTD 15	**0430-0865**
700 XR XT 15	**0430-0865**
700 XT 13-14	**0430-0453**
Alterra 700 16-18	**0430-0865**
Alterra 700 MudPro LTD 18	**0430-0865**
Alterra 700 TBX 18	**0430-0865**
Alterra 700 VLX 18	**0430-0865**
Alterra 700 VLX EPS 18	**0430-0865**
Alterra 700 XT 16	**0430-0865**
Alterra 700 XT EPS 17-18	**0430-0865**
Alterra TRV 700 XT EPS 17	**0430-0865**
VLX 700 17	**0430-0865**
Wildcat X LTD EPS 18	**0430-0776**
1000 H2 LTD 11	**0430-0453**
1000 H2 MudPro 10-11	**0430-0453**
1000 H2 Thundercat 08-10	**0430-0453**
1000 MudPro LTD 12-14	**0430-0453**
1000 MudPro LTD 15-17	**0430-0865**
1000 TRV 09-10	**0430-0453**
1000 TRV Cruiser 09-12	**0430-0453**
1000 TRV GT 12	**0430-0453**
1000 TRV LTD 13	**0430-0453**
1000 TRV LTD 14-15	**0430-0865**
1000 TRV XT 15	**0430-0865**
1000 XT 13	**0430-0453**
1000 XT 14-17	**0430-0865**
1000i GT 12	**0430-0453**
Alterra TRV 1000 XT 17	**0430-0865**
Wildcat 1000 14	**0430-0776**
Wildcat 1000, versioni più recenti 13	**0430-0776**
Wildcat 4 13-14	**0430-0776**
Wildcat 4 LTD 14	**0430-0776**
Wildcat 4X 14-16	**0430-0776**
Wildcat 4X LTD 14-15	**0430-0776**
Wildcat GT 12-13	**0430-0776**
Wildcat LTD 13-14	**0430-0776**
Wildcat LTD, versioni più recenti 13	**0430-0776**
Wildcat X 13-16	**0430-0776**
Wildcat X LTD 14-16	**0430-0776**
Wildcat X SE 16	**0430-0776**
CAN-AM	
DS 50 02-06	**0430-0053**
Quest 50 03	**0430-0053**
DS 90 2 tempi 02-06	**0430-0053**
DS 90 4 tempi 02-07	**0430-0053**
Quest 90 4 tempi 03	**0430-0053**
Rally 175 03-07	**0430-0053**
Outlander 330 04-05	**0430-0059**
Outlander 330 4X4 05	**0430-0059**
Outlander 400 03-04	**0430-0059**
Outlander 400 STD 2x4 05	**0430-0059**
Outlander 400 STD 4x4 05-15	**0430-0059**
Outlander 400 XT 4x4 04-14	**0430-0059**
Outlander MAX 400 EFI/STD/XT 15	**0430-0059**
Outlander MAX 400 STD 4x4 05-14	**0430-0059**
Outlander MAX 400 XT 4x4 06-14	**0430-0059**
Outlander DPS 450 EFI 16-21	**0430-0717**
Outlander L 450 EFI 15-16	**0430-0717**
Outlander L MAX 450 EFI 15-16	**0430-0717**
Outlander MAX 450 6x6 19-21	**0430-0717**
Outlander MAX 450 EFI 17	**0430-0717**
Outlander MAX DPS 450 EFI 16-21	**0430-0717**
Outlander MAX STD 450 EFI 18-21	**0430-0717**
Outlander STD 450 EFI 17-21	**0430-0717**
Outlander 500 LTD 4x4 10	**0430-0059**
Outlander 500 STD 4x4 07-12	**0430-0059**
Outlander 500 STD 4x4 13-15	**0430-0717**
Outlander 500 XT 4x4 07-12	**0430-0059**
Outlander 500 XT 4x4 13-14	**0430-0717**
Outlander L 500 EFI 15	**0430-0717**
Outlander L MAX 500 EFI 15	**0430-0717**

APPLICAZIONI	COD. ART. (NECESSARI 2 KIT PER VEICOLO)
CAN-AM (CONT)	
Outlander MAX 500 EFI 15	**0430-0717**
Outlander MAX 500 STD 4x4 07-12	**0430-0059**
Outlander MAX 500 STD 4x4 13-14	**0430-0717**
Outlander MAX 500 XT 4x4 07-12	**0430-0059**
Outlander MAX 500 XT 4x4 13-14	**0430-0717**
Quest 500 02-04	**0430-0717**
Quest 500 XT 02-04	**0430-0717**
Renegade 500 08-12	**0430-0059**
Renegade 500 13-15	**0430-0717**
Renegade 500 XT 12	**0430-0059**
Traxter 500 99-05	**0430-0717**
Traxter 500 cambio autom. CVT 05	**0430-0717**
Outlander DPS 570 EFI 16-21	**0430-0717**
Outlander L 570 EFI 16	**0430-0717**
Outlander LE 570 EFI 16	**0430-0717**
Outlander MAX 570 EFI 16-17	**0430-0717**
Outlander MAX DPS 570 EFI 16-21	**0430-0717**
Outlander MAX STD 570 EFI 18-21	**0430-0717**
Outlander STD 570 EFI 17-21	**0430-0717**
Outlander XMR 570 EFI 16-21	**0430-0717**
Renegade 570 EFI 16-2	**0430-0717**
Renegade XMR 570 EFI 17-19	**0430-0717**
DS650 00-07	**0430-0717**
Outlander 650 6x6 15-18	**0430-0717**
Outlander 650 STD 4x4 06-12	**0430-0059**
Outlander 650 STD 4x4 13-15	**0430-0717**
Outlander 650 XMR 13-21	**0430-0717**
Outlander 650 XT 4x4 06-12	**0430-0059**
Outlander 650 XT 4x4 13-14	**0430-0717**
Outlander DPS 650 EFI 17-21	**0430-0717**
Outlander MAX 650 6x6 19-21	**0430-0717**
Outlander MAX 650 DPS/XT 21	**0430-0717**
Outlander MAX 650 STD 4x4 06-12	**0430-0059**
Outlander MAX 650 STD 4x4 13-15	**0430-0717**
Outlander MAX 650 XT 4x4 06-12	**0430-0059**
Outlander MAX 650 XT 4x4 13-14	**0430-0717**
Outlander STD 650 EFI 17-21	**0430-0717**
Quest 650 STD/XT 02-04	**0430-0717**
Renegade 650 EFI 18-19	**0430-0717**
Traxter 650 04-05	**0430-0717**
Traxter 650 cambio autom. CVT 05	**0430-0717**
Outlander 800 STD 4x4 06-08	**0430-0059**
Outlander 800 XMR 11-12	**0430-0059**
Outlander 800 XT 4x4 06-08	**0430-0059**
Outlander 800 XXC 11	**0430-0059**
Outlander 800R STD 4x4 09-11	**0430-0059**
Outlander 800R STD 4x4 12-15	**0430-0717**
Outlander 800R XMR 15	**0430-0717**
Outlander 800R XT 4x4 09-12	**0430-0059**
Outlander 800R XT 4x4 13-14	**0430-0717**
Outlander MAX 800 LTD 4x4 07-08	**0430-0059**
Outlander MAX 800 STD 4x4 06-08	**0430-0059**
Outlander MAX 800 XT 4x4 06-08	**0430-0059**
Outlander MAX 800R EFI 15	**0430-0717**
Outlander MAX 800R LTD 4x4 09-12	**0430-0059**
Outlander MAX 800R STD 4x4 09-11	**0430-0059**
Outlander MAX 800R STD 4x4 12-14	**0430-0717**
Outlander MAX 800R XT 4x4 09-12	**0430-0059**
Outlander MAX 800R XT 4x4 13-14	**0430-0717**
Renegade 800 07-11	**0430-0059**
Renegade 800 12-15	**0430-0717**
Renegade 800 X 08-09	**0430-0059**
Renegade 800 XXC 10-11	**0430-0059**
Renegade 800 XXC 12-14	**0430-0717**
Outlander 850 16	**0430-0717**
Outlander 850 DPS 16-21	**0430-0717**
Outlander 850 XMR 16-21	**0430-0717**
Outlander 850 XT 16-21	**0430-0717**
Outlander 850 XTP 16-21	**0430-0717**
Outlander MAX 850 DPS 17-21	**0430-0717**
Outlander MAX 850 XT 16-21	**0430-0717**
Outlander MAX 850 XTP 16-21	**0430-0717**
Renegade 850 16-21	**0430-0717**
Renegade 850 XXC 16-21	**0430-0717**

APPLICAZIONI	COD. ART. (NECESSARI 2 KIT PER VEICOLO)
CAN-AM (CONT)	
Outlander 1000 DPS 12-19	**0430-0717**
Outlander 1000 XMR 13-21	**0430-0717**
Outlander 1000 XT 12-21	**0430-0717**
Outlander 1000 XTP 13-21	**0430-0717**
Outlander MAX 1000 13-19	**0430-0717**
Outlander MAX 1000 EFI 6x6 19-21	**0430-0717**
Outlander MAX 1000 LTD 15-16	**0430-0717**
Outlander MAX 1000 XT 13-21	**0430-0717**
Outlander MAX 1000 XTP 13-21	**0430-0717**
Renegade 1000 12-19	**0430-0717**
Renegade 1000 XMR 16-21	**0430-0717**
Renegade 1000 XXC 12-21	**0430-0717**
CFMOTO	
C Force 400 AU 16-18	**0430-0227**
C Force 500 HO 18	**0430-0227**
C Force 500 S 17	**0430-0227**
C Force 500 X5 L Carb 14	**0430-0227**
C Force 500 X5 L EFI 14	**0430-0227**
C Force 500 X5 S Carb 14	**0430-0227**
C Force 500 X5 S EFI 14	**0430-0227**
C Force 500-2 L 11-12	**0430-0227**
C Force 500-2 S 07-14	**0430-0227**
C Force 500-2A L 07-14	**0430-0227**
C Force X5 500 L Carb 11-13	**0430-0227**
C Force X5 500 L EFI 11-13	**0430-0227**
C Force X5 500 S Carb 11-13	**0430-0227**
C Force X5 500 S EFI 11-12	**0430-0227**
C Force X6 600 13	**0430-0227**
C Force X6 600 L 11-12	**0430-0227**
C Force X6 600 S 11-12	**0430-0227**
C Force X6 X-Lander 12	**0430-0227**
C Force X600 L 14	**0430-0227**
C Force X600 S 14	**0430-0227**
C Force X8 X-Lander 12-14	**0430-0227**
HONDA	
TRX70 86-87	**0430-0051**
TRX90 93-22	**0430-0051**
TRX125 85-88	**0430-0051**
TRX200 84	**0430-0051**
TRX200 90-97	**0430-0058**
TRX200D 90-97	**0430-0058**
TRX200SX 86-88	**0430-0051**
FL250 1977-84	**0430-0051**
TRX250 Fourtrax 85-86	**0430-0051**
TRX250 Recon 97-01	**0430-0058**
TRX250R 86-89	**0430-0056**
TRX250TE Recon 02-21	**0430-0058**
TRX250TM Recon 02-21	**0430-0058**
TRX250X 87-92	**0430-0056**
TRX250X/EX Sportrax 01-21	**0430-0058**
TRX300 EX 93-08	**0430-0056**
TRX300 Fourtrax 88-00	**0430-0058**
TRX300 X 09	**0430-0056**
TRX300FW Fourtrax 4x4 88-00	**0430-0058**
TRX350 86-87	**0430-0053**
TRX350D 87-89	**0430-0053**
TRX350FE 00-06	**0430-0058**
TRX350FM Fourtrax Rancher 00-06	**0430-0058**
TRX350TE 00-06	**0430-0058**
TRX350TM Fourtrax Rancher 00-06	**0430-0058**
FL400 89	**0430-0058**
TRX400EX 99-08	**0430-0056**
TRX400FA 04-07	**0430-0058**
TRX400FGA Fourtrax Rancher 4x4 04-07	**0430-0058**
TRX400FW Fourtrax Foreman 4x4 95-03	**0430-0058**
TRX400X 09-14	**0430-0056**
TRX420 FA IRS 09-21	**0430-0058**
TRX420 FA asse rigido 14-21	**0430-0058**
TRX420 FE 07-21	**0430-0058**
TRX420 FM 07-21	**0430-0058**
TRX420 FPA IRS 09-14	**0430-0058**
TRX420 FPA asse rigido 14	**0430-0058**
TRX420 FPE 09-13	**0430-0058**
TRX420 FPM 09-13	**0430-0058**

I codici articolo in GRASSETTO GRIGIO sono novità 2024

KIT TESTINE DI STERZO (CONT)

APPLICAZIONI	COD. ART. (NECESSARI 2 KIT PER VEICOLO)
HONDA (CONT)	
TRX420 TE 07-21	**0430-0058**
TRX420 TM 07-21	**0430-0058**
TRX450ER 06-14	**0430-0056**
TRX450ES 98-01	**0430-0058**
TRX450FE 02-04	**0430-0058**
TRX450FM 02-04	**0430-0058**
TRX450R 04-09	**0430-0056**
TRX450S 98-01	**0430-0058**
TRX500FA 01-19	**0430-0058**
TRX500FE 05-19	**0430-0058**
TRX500FGA 04-08	**0430-0058**
TRX500FM 05-13	**0430-0058**
TRX500FM IRS 15-19	**0430-0058**
TRX500FM asse rigido 14-19	**0430-0058**
TRX500FPA 09-14	**0430-0058**
TRX500FPE 07-13	**0430-0058**
TRX500FPM 08-13	**0430-0058**
TRX500TM 05-06	**0430-0058**
TRX520FA 20-22	**0430-0058**
TRX520FE 20-22	**0430-0058**
TRX520FM IRS 20-22	**0430-0058**
TRX520FM asse rigido 20-22	**0430-0058**
TRX650 Rincon 03-05	**0430-0058**
TRX680 Rincon 06-22	**0430-0058**
TRX700XX 08-09	**0430-0056**
JOHN DEERE	
Trail Buck 500 Utility (tutti)	**0430-0717**
Trail Buck 650 (tutti)	**0430-0717**
Trail Buck 650 EX (tutti)	**0430-0717**
Trail Buck 650 EXT (tutti)	**0430-0717**
KAWASAKI	
KLF110 87-88	**0430-0062**
KLF185 Bayou 85-88	**0430-0062**
KLF220 Bayou 88-02	**0430-0062**
KFX250 Mojave 87-04	**0430-0062**
KLF250 Bayou 03-11	**0430-0062**
KXF250 Tecate 87-88	**0430-0062**
KEF300 Lakota 95-03	**0430-0062**
KLF300C Bayou 4x4 89-05	**0430-0062**
KVF300 Brute Force 12-21	**0430-0065**
KVF300A Prairie 4x4 99-00	**0430-0062**
KVF300A Prairie 4x4 01-02	**0430-0063**
KVF300B Prairie 2x4 99-00	**0430-0062**
KVF300B Prairie 2x4 01-02	**0430-0063**
KVF360A Prairie 4x4 03-13	**0430-0059**
KVF360B Prairie 03-11	**0430-0059**
KVF360C Prairie 4x4 03-13	**0430-0059**
KFX400 03	**0430-0062**
KFX400 04-06	**0430-0065**
KLF400 Bayou 93-99	**0430-0062**
KVF400A Prairie 4x4 97-98	**0430-0062**
KVF400B Prairie 98	**0430-0062**
KVF400C Prairie 4x4 99-00	**0430-0062**
KVF400C Prairie 4x4 01-02	**0430-0063**
KVF400D Prairie 99-00	**0430-0062**
KVF400D Prairie 01-02	**0430-0063**
KFX450R 08-14	**0430-0227**
KVF650 Brute Force 05-13	**0430-0224**
KVF650 I Brute Force 06-13	**0430-0056**
KVF650 Prairie 02-03	**0430-0224**
KFX 700 V-Force 04-09	**0430-0225**
KVF700 Prairie 04-06	**0430-0224**
KVF750 Brute Force 05-21	**0430-0056**
KVF750 Brute Force EPS 12-21	**0430-0056**
KYMCO	
Maxxer 50 (tutti)	**0430-0053**
Mongoose 50 03-05	**0430-0053**
Mongoose 50 4 tempi 06-09	**0430-0053**
MXer 50 (tutti)	**0430-0053**
MXU 50 (tutti i modelli)	**0430-0065**
Mongoose 70 06-09	**0430-0053**
Mongoose 90 04-08	**0430-0053**
MXer 150 04-05	**0430-0065**
MXU 150 05-08	**0430-0065**
KXR250 (tutti)	**0430-0065**

APPLICAZIONI	COD. ART. (NECESSARI 2 KIT PER VEICOLO)
KYMCO (FORTS.)	
Maxxer250 (tutti)	**0430-0065**
Mongoose 250 04-08	**0430-0065**
MXU250 04-08	**0430-0065**
Maxxer300 (tutti)	**0430-0065**
Mongoose 300 05-10	**0430-0065**
MXU 300 05-10	**0430-0065**
Maxxer 375 10	**0430-0453**
MXU 375 09-10	**0430-0453**
MXU 375 Utility 10	**0430-0453**
MXU 400 (tutti i modelli)	**0430-0065**
Maxxer 450i (tutti)	**0430-0453**
MXU 450i (tutti)	**0430-0453**
MXU 500 07-09	**0430-0065**
MXU 500 2WD (tutti)	**0430-0065**
MXU 500 4WD (tutti)	**0430-0065**
MXU 500i (tutti)	**0430-0453**
POLARIS	
Outlaw 50 10-19	**0430-0307**
Predator 50 04-07	**0430-0307**
Scrambler 50 01-03	**0430-0307**
Outlaw 90 07-16	**0430-0065**
Predator 90 03-06	**0430-0307**
Scrambler 90 01-03	**0430-0307**
Sportsman 90 01-06	**0430-0307**
Sportsman 90 07-16	**0430-0065**
Outlaw 110 16-21	**0430-0065**
Sportsman 110 16-21	**0430-0065**
RZR 170 09-19	**0430-0065**
Phoenix 200 06-21	**0430-0062**
Sawtooth 200 06-07	**0430-0062**
Big Boss 250 4x6 89-92	**0430-0069**
Big Boss 250 6x6 91-93	**0430-0071**
Trail Blazer 250 90-95	**0430-0069**
Trail Blazer 250 96	**0430-0071**
Trail Blazer 250 97-06	**0430-0070**
Trail Boss 250 88	**0430-0069**
Trail Boss 250 2x4 88-99	**0430-0069**
Trail Boss 250 4x4 87-88	**0430-0069**
Trail Boss 250 4x4 89-95	**0430-0071**
Trail Boss 250 R/ES 88	**0430-0069**
Xplorer 250 4x4 00-02	**0430-0070**
300 2x4 94-95	**0430-0069**
300 4x4 94-95	**0430-0071**
Big Boss 300 6x6 94	**0430-0071**
Sportsman 300 4x4 08-10	**0430-0668**
Xplorer 300 4x4 96-97	**0430-0071**
Xplorer 300 4x4 98-99	**0430-0070**
Xpress 300 96-97	**0430-0071**
Xpress 300 98-99	**0430-0070**
Magnum 325 2x4 00-02	**0430-0070**
Magnum 325 4x4 00-02	**0430-0070**
Magnum 325 4x4 HDS 02	**0430-0070**
Magnum 325 4x4 HDS AA 01	**0430-0070**
Magnum 325 4x4 HDS FB 01	**0430-0070**
Sportsman 325 ETX EFI 15	**0430-0070**
Sportsman 325 ETX EFI MD 15	**0430-0070**
Trail Boss 325 00-02	**0430-0070**
Xpedition 325 00-02	**0430-0070**
ATP 330 4x4 04-05	**0430-0070**
Magnum 330 2x4 03-05	**0430-0070**
Magnum 330 4x4 05	**0430-0070**
Magnum 330 4x4 AA AB AC 03-04	**0430-0070**
Magnum 330 4x4 FB 03-04	**0430-0070**
Trail Blazer 330 08-13	**0430-0070**
Trail Boss 330 03-13	**0430-0070**
Sportsman 335 99-00	**0430-0070**
Worker 335 99	**0430-0070**
350L 2x4 93	**0430-0069**
350L 4x4 93	**0430-0071**
Big Boss 350L 6x6 93	**0430-0071**
Sportsman 350 4x4 93	**0430-0071**
Trail Boss 350L 2x4 90-92	**0430-0069**
Trail Boss 350L 4x4 90-92	**0430-0071**
400L 2x4 94-95	**0430-0069**
400L 4x4 94	**0430-0071**

APPLICAZIONI	COD. ART. (NECESSARI 2 KIT PER VEICOLO)
POLARIS (CONT)	
Big Boss 400L 6x6 94-97	**0430-0071**
Magnum 400L 6x6 96-97	**0430-0071**
Scrambler 400/2x4 00-02	**0430-0070**
Scrambler 400 4x4 95-96	**0430-0071**
Scrambler 400 4x4 97-02	**0430-0070**
Sport 400 94-95	**0430-0069**
Sport 400 96	**0430-0071**
Sport 400 97-99	**0430-0070**
Sportsman 400 4x4 94-97	**0430-0071**
Sportsman 400 4x4 02-05	**0430-0070**
Sportsman 400 4x4 AA AE AG 04	**0430-0070**
Sportsman 400 4x4 AQ-AV 04	**0430-0070**
Sportsman 400 HO 4x4 09-10	**0430-0668**
Sportsman 400 HO 4x4 11-14	**0430-0070**
Trail Blazer 400 03	**0430-0070**
Xplorer 400L 4x4 95-97	**0430-0071**
Xplorer 400L 4x4 98-02	**0430-0070**
Xpress 400L 2x4 96-97	**0430-0071**
Magnum 425 2x4 95	**0430-0069**
Magnum 425 2x4 96-97	**0430-0071**
Magnum 425 2x4 98	**0430-0070**
Magnum 425 4x4 95-97	**0430-0071**
Magnum 425 4x4 98	**0430-0070**
Xpedition 425 00-02	**0430-0070**
450 HO 2x4 MD 16	**0430-0070**
Sportsman 450 06	**0430-0070**
Sportsman 450 EFI MD 16	**0430-0070**
Sportsman 450 EPS Quad 16	**0430-0070**
Sportsman 450 EPS ZUG 16	**0430-0070**
Sportsman 450 HD 2x4 18	**0430-0070**
Sportsman 450 HO 16-21	**0430-0070**
Sportsman 450 HO 2x4 MD 16	**0430-0070**
Sportsman 450 Tractor 16	**0430-0070**
Diesel 455 4x4 00-01	**0430-0070**
ATP 500 4x4 04-05	**0430-0070**
ATV 500 Pro 02	**0430-0070**
Big Boss 500 6x6 98-03	**0430-0070**
Magnum 500 2x4 HDS 02	**0430-0070**
Magnum 500 4x4 00-01	**0430-0070**
Magnum 500 4x4 AA 02	**0430-0070**
Magnum 500 4x4 AB/FB 02	**0430-0070**
Magnum 500 4x4 HDS 03	**0430-0070**
Magnum 500 4x4 HDS AA 01-02	**0430-0070**
Magnum 500 4x4 HDS FB 01	**0430-0070**
Predator 500 03-06	**0430-0226**
PTV Series 10 4x4 03	**0430-0070**
PTV Series 10 6x6 03	**0430-0070**
Scrambler 500/2x4 00-08	**0430-0070**
Scrambler 500/4x4 97-12	**0430-0070**
Sportsman 500 4x4 96-97	**0430-0071**
Sportsman 500 4x4 98-00	**0430-0070**
Sportsman 500 4x4 DUSE 01-02	**0430-0070**
Sportsman 500 4x4 DUSE HO 01	**0430-0070**
Sportsman 500 4x4 HO 01-13	**0430-0070**
Sportsman 500 4x4 HO AA-AC-AE-AG 04	**0430-0070**
Sportsman 500 4x4 HO AO-AX 04	**0430-0070**
Sportsman 500 4x4 RSE 00-02	**0430-0070**
Sportsman 500 6x6 00-08	**0430-0070**
Sportsman 500 EFI 06-09	**0430-0070**
Sportsman 500 Tractor EFI 09	**0430-0070**
Sportsman 500 X2 06-09	**0430-0070**
Sportsman Forest 500 11-13	**0430-0070**
Sportsman Forest 500 Tractor 11-14	**0430-0070**
Sportsman Touring 500 08-13	**0430-0070**
Worker 500 4x4 00-02	**0430-0070**
Xplorer 500 97	**0430-0071**
Sportsman 550 11-13	**0430-0718**
Sportsman 550 EPS 10-14	**0430-0718**
Sportsman 550 X2 10-14	**0430-0718**
Sportsman 550 X2 EPS LE 14	**0430-0718**
Sportsman 550 X2 INTL 14	**0430-0718**
Sportsman 550 XP 10-14	**0430-0718**
Sportsman 550 XP EPS HD INTL 14	**0430-0718**

KIT TESTINE DI STERZO continua alla pagina successiva.

I codici articolo in **GRASSETTO GRIGIO** sono novità 2024

KIT TESTINE DI STERZO (CONT)

APPLICAZIONI	COD. ART. (NECESSARI 2 KIT PER VEICOLO)
POLARIS (CONT)	
Sportsman Forest 550 11-14	**0430-0718**
Sportsman Touring 550 EPS 10-14	**0430-0718**
Sportsman 570 EFI 14-21	**0430-0070**
Sportsman 570 EFI EPS 14-15	**0430-0070**
Sportsman 570 EFI EPS Forest Quad 15	**0430-0070**
Sportsman 570 EFI EPS Forest Tractor 15	**0430-0070**
Sportsman 570 EFI EPS MD 15	**0430-0070**
Sportsman 570 EFI HD 16-18	**0430-0070**
Sportsman 570 EFI MD 15-17	**0430-0070**
Sportsman 570 EFI UTE 17-18	**0430-0070**
Sportsman 570 EFI UTE HD 15-16	**0430-0070**
Sportsman 570 EFI UTE HD EPS 14	**0430-0070**
Sportsman 570 EFI UTE MD 16	**0430-0070**
Sportsman 570 EFI UTE Tractor 16	**0430-0070**
Sportsman 570 EFI X2 EPS 15-21	**0430-0070**
Sportsman 570 EFI X2 EPS EU 15	**0430-0070**
Sportsman 570 EPS EU 17-18	**0430-0070**
Sportsman 570 EPS Quad 16	**0430-0718**
Sportsman 570 EPS Tractor 16	**0430-0718**
Sportsman 570 EPS UTE Quad 16	**0430-0070**
Sportsman 570 EPS ZUG 16-18	**0430-0070**
Sportsman 570 HD 15	**0430-0070**
Sportsman 570 HD EFI 14	**0430-0070**
Sportsman 570 Premium 21	**0430-0070**
Sportsman 570 SP 15-19	**0430-0718**
Sportsman 570 SP EPS Quad 15-16	**0430-0718**
Sportsman 570 SP EPS Tractor 15	**0430-0070**
Sportsman 570 SP EPS Tractor 16-18	**0430-0718**
Sportsman 570 SP MD 15-16	**0430-0718**
Sportsman 570 Tractor 16-18	**0430-0070**
Sportsman 570 Trail 21	**0430-0718**
Sportsman 570 Ultimate Trail LE 21	**0430-0718**
Sportsman 570 Utility HD LE 21	**0430-0070**
Sportsman 570 X2 EPS MD 17	**0430-0070**
Sportsman 570 X2 EPS Tractor 17-18	**0430-0070**
Sportsman Forest 570 14	**0430-0070**
Sportsman Forest 570 EFI EPS 14-15	**0430-0070**
Sportsman Touring 570 EFI 14-21	**0430-0070**
Sportsman Touring 570 EFI EPS 15-16	**0430-0070**
Sportsman Touring 570 EFI EPS MD 16-17	**0430-0070**
Sportsman Touring 570 EFI EPS Tractor 16	**0430-0070**
Sportsman Touring 570 EFI EU 15	**0430-0070**
Sportsman Touring 570 EFI INTL 14	**0430-0070**
Sportsman Touring 570 EFI MD 15	**0430-0070**
Sportsman Touring 570 EPS Quad 16	**0430-0070**
Sportsman Touring 570 EPS Tractor 17-18	**0430-0070**
Sportsman Touring 570 Premium 20	**0430-0070**
Sportsman Touring 570 Premium 21	**0430-0718**
Sportsman Touring 570 SP 15-20	**0430-0718**
Sportsman 600 4x4 03-05	**0430-0070**
Sportsman 700 4x4 03-07	**0430-0070**
Sportsman 700 EFI 05-07	**0430-0070**
Sportsman MV7 05	**0430-0070**
Sportsman X2 700 EFI 08	**0430-0070**
Forest 800 6x6 15	**0430-0070**
Sportsman 800 EFI 05-14	**0430-0070**
Sportsman 800 EFI 6x6 09-14	**0430-0070**
Sportsman 800 EFI 6x6 Forest 13	**0430-0070**
Sportsman 800 EFI Forest 14	**0430-0070**
Sportsman 800 HO EFI 09	**0430-0070**
Sportsman Forest 800 EFI 12-13	**0430-0070**
Sportsman Touring 800 EFI 08-09	**0430-0070**
Sportsman X2 800 EFI 07-09	**0430-0070**
Scrambler 850 15-21	**0430-0718**
Scrambler 850 EU 15	**0430-0718**
Scrambler 850 HO/EPS 13-14	**0430-0718**
Scrambler 850 XP HO EPS 14	**0430-0718**
Scrambler 850 XP HO EPS INTL 14	**0430-0718**
Sportsman 850 21	**0430-0718**
Sportsman 850 High Lifter 16-21	**0430-0718**

APPLICAZIONI	COD. ART. (NECESSARI 2 KIT PER VEICOLO)
POLARIS (CONT)	
Sportsman 850 Premium 21	**0430-0718**
Sportsman 850 SP 15-18	**0430-0718**
Sportsman 850 Ultimate Trail Edition 21	**0430-0718**
Sportsman 850 WV 14	**0430-0718**
Sportsman 850 XP HO EPS MD 15	**0430-0718**
Sportsman Forest 850 11-15	**0430-0718**
Sportsman Forest 850 EU 15	**0430-0718**
Sportsman Touring 850 EPS 14	**0430-0718**
Sportsman Touring 850 INTL 14	**0430-0718**
Sportsman Touring 850 SP 15-19	**0430-0718**
Sportsman Touring 850 SP EU 15	**0430-0718**
Sportsman Touring 850 SP MD 15	**0430-0718**
Sportsman Touring EPS 850 10-13	**0430-0718**
Sportsman Touring EPS 850 HO 13	**0430-0718**
Sportsman X2 850 11	**0430-0718**
Sportsman XP 850 10-13	**0430-0718**
Sportsman XP 850 EPS 10-14	**0430-0718**
Scrambler 1000 MD 15-17	**0430-0718**
Scrambler 1000 Tractor 16-18	**0430-0718**
Scrambler 1000 XP 15-18	**0430-0718**
Scrambler 1000 XP EU 15	**0430-0718**
Scrambler 1000 XP HO EPS 14-15	**0430-0718**
Scrambler 1000 XP HO EPS INTL 14	**0430-0718**
Sportsman 1000 High Lifter 16-21	**0430-0718**
Sportsman 1000 MD 15	**0430-0718**
Sportsman 1000 XP 15-21	**0430-0718**
Sportsman 1000 XP Tractor 17-18	**0430-0718**
Sportsman Forest 1000 EU 15	**0430-0718**
Sportsman Touring 1000 15-21	**0430-0718**
Sportsman Touring 1000 Tractor 18	**0430-0718**
SUZUKI	
LT-50 84-87	**0430-0062**
LT-125 83-84	**0430-0062**
LT-160 03-04	**0430-0052**
LT-160E 89-92	**0430-0052**
LT-F160 91-01	**0430-0052**
LT-4WD 250 Quad Runner 87-98	**0430-0535**
LT-F250 Ozark 03	**0430-0062**
LT-F250 Ozark 04-14	**0430-0065**
LT-F250F 4WD Quad Runner 99-02	**0430-0535**
LT-Z250 04-09	**0430-0065**
LT-F300F King Quad 99-02	**0430-0535**
LT-F4WDX King Quad 300 91-98	**0430-0535**
LT-A400 2WD King Quad 08-09	**0430-0065**
LT-A400 Eiger 2wd 06-07	**0430-0065**
LT-A400F 4WD King Quad/SE 08-21	**0430-0065**
LT-A400F Eiger 4wd 05-07	**0430-0065**
LT-F400 2WD King Quad 08-09	**0430-0065**
LT-F400 Eiger 2wd 07	**0430-0065**
LT-F400F 4WD King Quad 08-21	**0430-0065**
LT-F400F Eiger 4wd 05-07	**0430-0065**
LT-Z400 03	**0430-0062**
LT-Z400 04-08	**0430-0065**
LT-Z400 09-14	**0430-0227**
LTA-450 X King Quad 07-10	**0430-0454**
LT-R450 06-11	**0430-0227**
LT-500R 87-90	**0430-0066**
LT-A500F Vinson 02-03	**0430-0062**
LT-A500F Vinson 04-07	**0430-0065**
LT-A500X 09-10	**0430-0227**
LT-A500X 11-20	**0430-0454**
LT-A500X 21	**0430-0227**
LT-A500XP Power Steering/SE 11-21	**0430-0227**
LT-F500F Vinson 03	**0430-0062**
LT-F500F Vinson 04-07	**0430-0065**
LTA-700 X King Quad 05-07	**0430-0454**
LTV-700F Twin Peaks 04-06	**0430-0224**
LTA-750 X King Quad 08-14	**0430-0454**
LTA-750 X King Quad 15	**0430-0227**
LTA-750 X King Quad 16-18	**0430-0454**
LTA-750 X King Quad 19-21	**0430-0227**
LTA-750 XP King Quad servosterzo/SE 11-21	**0430-0227**

APPLICAZIONI	COD. ART. (NECESSARI 2 KIT PER VEICOLO)
YAMAHA	
YFM90 Raptor 09-13	**0430-0307**
YFM90 Raptor 16	**0430-0065**
YFA1 89-04	**0430-0065**
YFM125 Grizzly 04-13	**0430-0065**
YFM125 Raptor 11-13	**0430-0065**
YFM200 Moto-4 86-89	**0430-0065**
YFS200 Blaster 88-06	**0430-0065**
YFM225 Moto-4 86-88	**0430-0065**
YFB250 Timberwolf 92-98	**0430-0065**
YFB250FW Timberwolf 94-00	**0430-0065**
YFM 250 Raptor 08-13	**0430-0065**
YFM250 Beartracker 99-04	**0430-0057**
YFM250 Big Bear 07-09	**0430-0057**
YFM250 Moto-4 89-91	**0430-0065**
YFM250B Bruin 05-06	**0430-0057**
YFM350 Grizzly IRS 07-11	**0430-0057**
YFM350 Raptor 04-13	**0430-0065**
YFM350 Warrior 87-04	**0430-0065**
YFM350BA Bruin 2WD 04-06	**0430-0057**
YFM350ER Moto-4 87-95	**0430-0065**
YFM350FA Bruin 4WD 04-06	**0430-0057**
YFM350FGW Grizzly 4WD 07-11	**0430-0057**
YFM350FGW Grizzly 4WD 12-14	**0430-0065**
YFM350FW Big Bear 87-99	**0430-0065**
YFM350GW Grizzly 2WD 07-11	**0430-0057**
YFM350U Big Bear 96-99	**0430-0065**
YFM35FX Wolverine 95-05	**0430-0065**
YFM35X Wolverine 06-09	**0430-0057**
YFP350U TERRA PRO 88	**0430-0065**
YFZ350 Banshee 87-09	**0430-0065**
YFM400 Big Bear 2WD 00-04	**0430-0057**
YFM400 Big Bear 4WD 00-06	**0430-0057**
YFM400 Big Bear IRS 07-12	**0430-0057**
YFM400 Grizzly IRS 07-08	**0430-0615**
YFM400 Kodiak 2WD 00-01	**0430-0065**
YFM400 Kodiak 2WD 03-04	**0430-0057**
YFM400 Kodiak 4WD 93-02	**0430-0065**
YFM400 Kodiak 4WD 03-04	**0430-0057**
YFM400 Kodiak 4WD 05-06	**0430-0615**
Kodiak 450 4WD 18-21	**0430-0065**
Kodiak 450 EPS 4WD/SE 18-21	**0430-0065**
Kodiak 450 EPS 4WD Armor Grey 18	**0430-0065**
YFM450 Grizzly EPS 11-12	**0430-0615**
YFM450 Grizzly EPS 13-14	**0430-0065**
YFM450 Grizzly IRS 07-12	**0430-0615**
YFM450 Grizzly IRS 13-14	**0430-0065**
YFM450 Kodiak 03-04	**0430-0057**
YFM450 Kodiak 05-06	**0430-0615**
YFM45FX Wolverine 450 4x4 06-10	**0430-0057**
YFZ450 04-05	**0430-0065**
YFZ450 06-13	**0430-0227**
YFZ450R 09-21	**0430-0227**
YFZ450X 10-11	**0430-0227**
YFM550 Grizzly 09-14	**0430-0065**
YFM550 Grizzly EPS 09-14	**0430-0065**
YFM600 Grizzly 98-01	**0430-0065**
YFM660 Grizzly 02-08	**0430-0065**
YFM660R Raptor 01-05	**0430-0065**
Kodiak 700 4WD 16-21	**0430-0065**
Kodiak 700 EPS 4WD 16-21	**0430-0065**
Kodiak 700 EPS 4WD Green 18	**0430-0065**
Kodiak 700 EPS 4WD Hunter 18-21	**0430-0065**
Kodiak 700 EPS 4WD SE 18-21	**0430-0065**
YFM700 Grizzly 07-16	**0430-0065**
YFM700 Grizzly EPS 08-21	**0430-0065**
YFM700 Grizzly EPS Graphite 18	**0430-0065**
YFM700 Grizzly EPS Hunter 18-21	**0430-0065**
YFM700 Grizzly EPS LE 18	**0430-0065**
YFM700 Grizzly EPS SE/XT-R 18-21	**0430-0065**
YFM700R Raptor 06-21	**0430-0227**

I codici articolo in GRASSETTO GRIGIO sono novità 2024



0430-0961



WE312179

TESTINE DI STERZO RINFORZATE

- Ideate come ricambio diretto per garantire una maggiore resistenza e durata
- I soffietti in gomma di policloroprene proteggono da polvere, sporco, acqua e fango per garantire una durata prolungata
- Lavorazione pressofusa di precisione da materiali di altissima qualità per eguagliare o superare la qualità OEM
- Vendita singola, in questo modo i clienti devono sostituire solo ciò che è necessario

APPLICAZIONI	ESTERNO	INTERNO
ARCTIC CAT		
50 04-05	-	**WE310171**
90 02-05	-	**WE310171**
250 2x4 00-05	**0430-0345**	**0430-0961**
250 2x4 06-08	**0430-0106**	**0430-0105**
250 4x4 01-05	**0430-0345**	**0430-0961**
250 DVX 2x4 06-08	**0430-0106**	**0430-0105**
300 2x4 00-04	**0430-0345**	**0430-0961**
300 2x4 10-12	**0430-0106**	**0430-0105**
300 4x4 00-05	**0430-0345**	**0430-0961**
300 DVX 09-12	**0430-0106**	**0430-0105**
366 FIS con cambio autom. 08-11	**0430-0345**	**0430-0961**
375 2x4/4x4 con cambio autom. 02	**0430-0345**	**0430-0961**
400 2x4 00-01	**0430-0345**	**0430-0961**
400 2x4 con cambio manuale 01	**0430-0345**	**0430-0961**
400 FIS 2x4 con cambio autom. o man. 03-04	**0430-0345**	**0430-0961**
400 4x4 00	**0430-0345**	**0430-0961**
400 4x4 con cambio man. 01-04	**0430-0345**	**0430-0961**
400 4x4 con cambio autom. 03-04	**0430-0345**	**0430-0961**
400 DVX 04-08	**0430-0106**	**0430-0105**
400 FIS 4x4 02	**0430-0345**	**0430-0961**
400 FIS 4x4 con cambio autom. o man. 03-08	**0430-0345**	**0430-0961**
400 TBX 4x4 04/06	**0430-0345**	**0430-0961**
400 TRV 07	**0430-0345**	**0430-0961**
400 TRV FIS 4x4 09-14	**0430-0345**	**0430-0961**
400 VP 4x4 06	**0430-0345**	**0430-0961**
450 EFI 4x4i 12	**0430-0345**	**0430-0961**
450 GT 4x4i 12	**0430-0345**	**0430-0961**
450 H1 4x4 10-11	**0430-0345**	**0430-0961**
450 TRV 4x4i 12	**0430-0345**	**0430-0961**
500 4x4 con cambio manuale 01	**0430-0345**	**0430-0961**
500 4x4 con cambio autom. 00-02	**0430-0345**	**0430-0961**
500 EFI 4x4 13-16	**0430-0345**	**0430-0961**
500 FIS 4x4 con cambio autom. 02/04-09	**0430-0345**	**0430-0961**
500 FIS 4x4 con cambio man. 04-09	**0430-0345**	**0430-0961**
500 FIS TBX 4x4 02-06	**0430-0345**	**0430-0961**
500 TRV 4x4 13-15	**0430-0345**	**0430-0961**
500 FIS TRV 4x4 03-06	**0430-0345**	**0430-0961**
500 XT EFI 4x4 13	**0430-0345**	**0430-0961**
500 EFI 4x4i 12	**0430-0345**	**0430-0961**
500 TBX 4x4 con cambio autom. 02-03	**0430-0345**	**0430-0961**
500 TBX 4x4 04	**0430-0345**	**0430-0961**
500 TRV 4x4 08	**0430-0345**	**0430-0961**
550 GT FIS 4x4 12	**0430-0345**	**0430-0961**
550 GT EFI 4x4 13	**0430-0345**	**0430-0961**
550 H1 EFI FIS 4x4 09-11	**0430-0345**	**0430-0961**
500 Prowler HDX 14-15	**0430-1030**	-
500 Prowler HDX LTD 14	**0430-1030**	-
500 Prowler HDX XT 14-17	**0430-1030**	-
550 Prowler Std/XT 09-15	**0430-1030**	-
550 Prowler XT13-15	**0430-1030**	-
550 TRV 4x4 09-15 con cambio automatico	**0430-0345**	**0430-0961**
550 TRV GT EFI 4x4i 12	**0430-0345**	**0430-0961**
550 TRV XT 4x4 13-16	**0430-0345**	**0430-0961**

APPLICAZIONI	ESTERNO	INTERNO
ARCTIC CAT (CONT)		
550 XT EFI 4x4 13-15	**0430-0345**	**0430-0961**
650 EFI 4x4i 12	**0430-0345**	**0430-0961**
650 H1 4x4 05-11	**0430-0345**	**0430-0961**
650 H1 Mud Pro 4x4 11-12	**0430-0345**	**0430-0961**
650 Prowler Std/XT 06-08	**0430-1030**	-
650 V2 4x4 04-06	**0430-0345**	**0430-0961**
700 Alterra 16-19	**0430-0345**	**0430-0961**
700 Alterra TBX 18-20	**0430-0345**	**0430-0961**
700 Alterra TRV	**0430-0345**	**0430-0961**
700 Alterra VLX Std/EPS 18	**0430-0345**	**0430-0961**
700 Alterra XT 16-18	**0430-0345**	**0430-0961**
700 Diesel EFI 4x4i 12-15	**0430-0345**	**0430-0961**
700 Diesel 4x4 07-11	**0430-0345**	**0430-0961**
700 EFI 4x4 07-12	**0430-0345**	**0430-0961**
700 GT EFI 4x4 12	**0430-0345**	**0430-0961**
700 H1 EFI 4x4 08-10	**0430-0345**	**0430-0961**
700i Mud Pro 4x4 12-18	**0430-0345**	**0430-0961**
700 H1 Mud Pro 4x4 12-16	**0430-0345**	**0430-0961**
700 H1 TRV 4x4 08-11	**0430-0345**	**0430-0961**
700 LTD EFI 4x4 13-14	**0430-0345**	**0430-0961**
700 Prowler HDX 11-14	**0430-1030**	-
700 Prowler HDX Crew 17	**0430-1030**	-
700 Prowler HDX LTD 14	**0430-1030**	-
700 Prowler HDX XT EPS 15-17	**0430-1030**	-
700 Prowler HDX SE 16	**0430-1030**	-
700 Prowler XT 09, 15-17	**0430-1030**	-
700 Prowler XTX 08, 12, 14	**0430-1030**	-
700 TBX 14-18	**0430-0345**	**0430-0961**
700 TRV 13-16	**0430-0345**	**0430-0961**
700 TRV Cruiser EFI 4x4i 12	**0430-0345**	**0430-0961**
700 TRV GT EFI 4x4 12	**0430-0345**	**0430-0961**
700 XT 4x4 13-15	**0430-0345**	**0430-0961**
1000 Cruiser 4x4 12	**0430-0345**	**0430-0961**
1000 GT 4x4i 12	**0430-0345**	**0430-0961**
1000 Mud Pro 4x4 12-16	**0430-0345**	**0430-0961**
1000 Mud Pro H2 4x4 10-11	**0430-0345**	**0430-0961**
1000 Prowler XT 16-17	**0430-1030**	-
1000 Prowler XTZ 09, 12, 15	**0430-1030**	-
1000 Thunder Cat 08	**0430-0345**	**0430-0961**
1000 Thunder Cat H2 4x4 09-11	**0430-0345**	**0430-0961**
1000 TRV GT 4x4 12	**0430-0345**	**0430-0961**
1000 TRV LTD 4x4 13-16	**0430-0345**	**0430-0961**
1000 Wildcat 4x4 13-15	**0430-0757**	-
1000 Wildcat modelli recenti 4x4 13	**0430-0757**	-
1000 Wildcat LTD 4x4 13	**0430-0757**	-
1000 Wildcat LTD modelli recenti 4x4 13	**0430-0757**	-
1000 Wildcat 4 4x4 13-16	**0430-0757**	-
1000 Wildcat 4 X 14-18	**0430-0757**	-
1000 Wildcat 4 X Ltd 15-18	**0430-0757**	-
1000 Wildcat X 4x4 13-19	**0430-0757**	-
1000 Wildcat X Ltd 14-18	**0430-0757**	-
1000 Wildcat X 4x4 13-16	**0430-0757**	-
1000 XT 4x4 13-16	**0430-0346**	**0430-0961**

TESTINE DI STERZO RINFORZATE continua alla pagina successiva.

I codici articolo in **GRASSETTO GRIGIO** sono novità 2024

EPI PERFORMANCE — TESTINE DI STERZO RINFORZATE (CONT)

APPLICAZIONI	ESTERNO	INTERNO
BOMBARDIER/CAN-AM		
Outlander 330 04-05	**0430-0103**	-
Outlander 400 03-14	**0430-0103**	-
Outlander 450 L/Max L 15-16	**0430-0715**	**0430-0716**
Outlander 450 Max Std/DPS 17-23	**0430-0715**	**0430-0716**
Outlander 450 Mossy Oak Hunter Edition 18	**0430-0715**	**0430-0716**
Outlander 450 Std/DPS/Mossy Oak 17-23	**0430-0715**	**0430-0716**
Outlander 450 6x6 20-23	**0430-0715**	**0430-0716**
Defender/Traxter 500 HD5 17-21	**0430-1062**	-
Outlander 500 4x4 13-15	**0430-0715**	**0430-0716**
Outlander 500 07-12	**0430-0103**	-
Renegade 500 4x4 13-15	**0430-0715**	**0430-0716**
Renegade 500 08-12	**0430-0103**	-
Traxter 500 4x4 99-05	**0430-0715**	**0430-0716**
Outlander 570 16-23 (tutti)	**0430-0715**	**0430-0716**
Outlander 570 Max DPS/XT 16-23	**0430-0715**	**0430-0716**
Outlander 570 Max L Std/DPS 16	**0430-0715**	**0430-0716**
Outlander 570 Std/DPS/XT 16-19	**0430-0715**	**0430-0716**
Outlander 570 XMR 17-23	**0430-0715**	**0430-0716**
Renegade 570/XMR 16-21	**0430-0715**	**0430-0716**
Outlander 650 07-12	**0430-0103**	-
Outlander 650 4x4 13-18	**0430-0715**	**0430-0716**
Outlander 650 6x6 Std/DPS 15-23	**0430-0715**	**0430-0716**
Outlander 650 Max Std/DPS/XT 14-23	**0430-0715**	**0430-0716**
Outlander 650 North Edition 18-19	**0430-0715**	**0430-0716**
Outlander 650 Std/DPS/XT 13-23	**0430-0715**	**0430-0716**
Outlander 650 XMR 14-23	**0430-0715**	**0430-0716**
Quest 650 4x4 02-04	**0430-0715**	**0430-0716**
Traxter 650 4x4 04-05	**0430-0715**	**0430-0716**
Commander 700 DPS/XT 22-23	**0430-1062**	-
Defender/Traxter 700 HD7/DPS/Max 22-23	**0430-1062**	-
Maverick 700 Trail/DPS 22-23	**0430-1062**	-
Commander 800 4x4 13-19 (tutti)	**0430-0877**	-
Defender/Traxter 800 HD8 /DPS/ DPS Cab/Max/XT/XT Cab 16-21	**0430-1062**	-
Outlander 800 4x4 12	**0430-0715**	**0430-0716**
Outlander 800 4x4 13-15	**0430-0715**	**0430-0716**
Outlander 800 06-11	**0430-0103**	-
Outlander 800 Xmr 4x4 12	**0430-0103**	-
Maverick 800 Trail/DPS 18-21	**0430-1062**	-

APPLICAZIONI	ESTERNO	INTERNO
BOMBARDIER/CAN-AM (CONT)		
Renegade 800 4x4 12-16	**0430-0715**	**0430-0716**
Renegade 800 07-11	**0430-0103**	-
Renegade 800 Xxc 4x4 10-11	**0430-0103**	-
Renegade 800 STD/Xxc 16-18	**0430-0715**	**0430-0716**
Outlander 850 16-23 (tutti)	**0430-0715**	**0430-0716**
Renegade 850 Std/Xxc 16-23	**0430-0715**	**0430-0716**
Defender/Traxter 900 HD9/DPS/DPS Cab/Max/XT 22-23	**0430-1062**	-
Commander 1000 4x4 13-19 (tutti)	**0430-0877**	-
Commander 1000 Max 4x4 14-19 (tutti)	**0430-0877**	-
Commander 1000 DPS/Max/XMR/XT/XT-P 21-23	**0430-1062**	-
Defender/Traxter 1000 HD10/DPS/ Limited/XT/XT Cab/XT-P 16-23	**0430-1062**	-
Defender/Traxter 1000 HD10 Mossy Oak Hunting 17	**0430-1062**	-
Defender/Traxter 1000 HD10 Max XMR/XMR con portiere 19-23	**0430-1062**	-
Defender 1000 HD10 6x6 DPS/XT/Limited 20-23	**0430-1062**	-
Defender/Traxter 1000 HD10 Max DPS/Limited/ XT/XT Cab/Lone Star/Lone Star Cab 16-23	**0430-1062**	-
Defender/Traxter 1000 HD10 Max XMR/XMR con portiere 19-23	**0430-1062**	-
Defender/Traxter 1000 HD10 Pro DPS/ Limited/Lone Star/XT 20-23	**0430-1062**	-
Maverick 1000 4x4 13-18 (tutti)	**0430-0878**	-
Maverick 1000 Max 4x4 14-18 (tutti)	**0430-0878**	-
Maverick 1000 Max Sport 19-20	**0430-1062**	-
Maverick 1000 Sport R (100 CV) DPS/XRC/XXC 19-23	**0430-1062**	-
Maverick 1000 Sport/DPS (75 CV) 19-22	**0430-1062**	-
Maverick 1000 Sport Max/XMR 19-23	**0430-1062**	-
Maverick 1000 Trail/DPS 18-23	**0430-1062**	-
Maverick 1000 Xmr 4x4 14-18	**0430-0878**	-
Maverick 1000 Xxc 4x4 14-18	**0430-0878**	-
Outlander 1000 4x4 12	**0430-0103**	-
Outlander 1000 4x4 13-19 (tutti)	**0430-0715**	**0430-0716**
Outlander 1000 6x6 15-23	**0430-0715**	**0430-0716**
Outlander 1000 Mossy Oak Hunting Edition 17-19	**0430-0715**	**0430-0716**
Outlander 1000 XMR 14-23	**0430-0715**	**0430-0716**
Outlander 1000 Xxc 18-23	**0430-0715**	**0430-0716**
Renegade 1000 4x4 12	**0430-0103**	**0430-0102**
Renegade 1000 4x4 13-23 (tutti)	**0430-0715**	**0430-0716**
Maverick X3 17-23 (tutti)	**0430-0878**	-

APPLICAZIONI	ESTERNO	INTERNO
CFMOTO		
CForce 400 16-18	**0430-0349**	**0430-0348**
CForce 500 HO 18	**0430-0349**	**0430-0348**
CForce 500 S 17	**0430-0349**	**0430-0348**
CForce 500 X5 L Carb 11-14	**0430-0349**	**0430-0348**
CForce 500 X5 L EFI 11-14	**0430-0349**	**0430-0348**
CForce 500 X5 S Carb 11-14	**0430-0349**	**0430-0348**
CForce 500 X5 S EFI 11-14	**0430-0349**	**0430-0348**
CForce 500-2 L 11-12	**0430-0349**	**0430-0348**
CForce 500-2 S 07-14	**0430-0349**	**0430-0348**

APPLICAZIONI	ESTERNO	INTERNO
CFMOTO (CONT)		
CForce 500-2A L 07-14	**0430-0349**	**0430-0348**
CForce 600 X6 13 13	**0430-0349**	**0430-0348**
CForce 600 X6 L 11-12	**0430-0349**	**0430-0348**
CForce 600 X6 S 11-12	**0430-0349**	**0430-0348**
CForce 600 X6 X-Lander 12	**0430-0349**	**0430-0348**
CForce 600 X600 L 14	**0430-0349**	**0430-0348**
CForce 600 X600 S 14	**0430-0349**	**0430-0348**
CForce800 X8 X-Lander 12-14	**0430-0349**	**0430-0348**

APPLICAZIONI	ESTERNO	INTERNO
HONDA		
TRX90 93-14	**0430-0659**	-
TRX90EX 07-08	**0430-0659**	-
TRX125 85-88	**0430-0659**	-
TRX200 84	**0430-0659**	-
TRX200 90-91	**0430-0103**	**0430-0101**
TRX200 96-97	**0430-0103**	**0430-0101**
TRX200D 90-97	**0430-0103**	**0430-0101**
TRX200SX 86-88	**0430-0659**	-
TRX250 FourTrax 85-86	**0430-0659**	-
TRX250EX Sportrax 01-14	**0430-0103**	**0430-0101**
TRX250R 86-89	**0430-0104**	**0430-0102**
TRX250 Recon/Recon ES 97-20	**0430-0103**	**0430-0101**
TRX250X 87-92	**0430-0104**	**0430-0102**
TRX300EX 93-08	**0430-0104**	**0430-0102**
TRX300 FourTrax 4x4 88-00	**0430-0103**	**0430-0101**
TRX300FW FourTrax 4x4 88-00	**0430-0103**	**0430-0101**
TRX350FE/FM FourTrax Rancher 00-06	**0430-0103**	**0430-0101**
TRX350TE/TM FourTrax Rancher 00-06	**0430-0103**	**0430-0101**
TRX400EX 99-08	**0430-0104**	**0430-0102**

APPLICAZIONI	ESTERNO	INTERNO
HONDA (CONT)		
TRX400FA/FGA FourTrax Rancher 4x4 04-06	**0430-0103**	**0430-0101**
TRX400FW FourTrax Foreman 4x4 95-03	**0430-0103**	**0430-0101**
TRX400X 12-14	**0430-0104**	**0430-0102**
TRX420FA/FPA 09-16	**0430-0103**	**0430-0101**
TRX420FE/FM/TE/TM 07-22	**0430-0103**	**0430-0101**
TRX420FPE/FPM 11-13	**0430-0103**	**0430-0101**
TRX450ER 06-13	**0430-0104**	**0430-0102**
TRX450FE/FM 02-04	**0430-0103**	**0430-0101**
TRX450R 04-09	**0430-0104**	**0430-0102**
TRX450S/ES 98-01	**0430-0103**	**0430-0101**
TRX500FA 01-16	**0430-0103**	**0430-0101**
TRX500FE/FM 05-19	**0430-0103**	**0430-0101**
TRX500FGA 01-09	**0430-0103**	**0430-0101**
TRX500FPA/FPE/FPM 08-18	**0430-0103**	**0430-0101**
TRX500TM 05-06	**0430-0103**	**0430-0101**
520 Foreman / EPS / ES 20-22	**0430-0103**	**0430-0101**
520 Rubicon 20-22	**0430-0103**	**0430-0101**
TRX650 Rincon 03-05	**0430-0103**	**0430-0101**
TRX680 Rincon 06-22	**0430-0103**	**0430-0101**

I codici articolo in GRASSETTO GRIGIO sono novità 2024

TESTINE DI STERZO RINFORZATE (CONT)

APPLICAZIONI	ESTERNO	INTERNO
KAWASAKI		
KFX80 03-06	**0430-0351**	**0430-0350**
KLF110 87-88	**0430-0351**	**0430-0350**
KLF185 Bayou 85-88	**0430-0351**	**0430-0350**
KLF220 Bayou 88-02	**0430-0351**	**0430-0350**
KLF250 Bayou 03-11	**0430-0351**	**0430-0350**
KSF250 Mojave 87-04	**0430-0351**	**0430-0350**
KXF250 Tecate 87-88	**0430-0351**	**0430-0350**
KEF300A Lakota 95-03	**0430-0351**	**0430-0350**
KLF300C Bayou 86-04	**0430-0351**	**0430-0350**
KVF300 Brute Force 4x4 12-21	**0430-0106**	**0430-0105**
KVF300 Prairie 99-00	**0430-0351**	**0430-0350**
KVF300 Prairie 01-02	**0430-0351**	**0430-0462**
KVF360 Prairie 03-13	**0430-0103**	**0430-0715**
KFX400 03	**0430-0351**	**0430-0350**
KFX400 04-06	**0430-0106**	**0430-0105**
KLF400B Bayou 4x4 93-99	**0430-0351**	**0430-0350**
KVF400A/C Prairie 97-00	**0430-0351**	**0430-0350**
KVF400A/C Prairie 01-02	**0430-0351**	**0430-0462**
Mule SX 2x4/4x4/SX/SE/XC 17-22	**0430-1066**	-
KFX450R 08-11	**0430-0349**	**0430-0348**
Mule 520 00-01 (SX)	**0430-1032**	-
(DX)	**0430-1033**	-
Mule 550 97-04 (SX)	**0430-1032**	-
(DX)	**0430-1033**	-
Mule 600 05-16	**0430-1066**	-
Mule 610/SE 05-16	**0430-1066**	-
610 Mule XC/XC SE 10-16	**0430-1066**	-
KVF650 Brute Force 05-14	**0430-0345**	**0430-0462**
KVF650 Brute Force 4x4i 06-14	**0430-0104**	**0430-0102**
KVF650 Prairie 02-03	**0430-0345**	**0430-0462**
KFX700 V-Force 04-09	**0430-0463**	**0430-1065**
KVF700 Prairie 04-06	**0430-0345**	**0430-0462**
KVF750 Brute Force 05-21	**0430-0104**	**0430-0102**
KVF750 Brute Force EPS 12-21	**0430-0104**	**0430-0102**
Mule 1000 88-97 (SX)	**0430-1032**	-
(DX)	**0430-1033**	-

APPLICAZIONI	ESTERNO	INTERNO
KAWASAKI (CONT)		
Mule 2010 90-93 (SX)	**0430-1032**	-
(DX)	**0430-1033**	-
Mule 2020 90-93 (SX)	**0430-1032**	-
(DX)	**0430-1033**	-
Mule 2500 93–00 (SX)	**0430-1032**	-
(DX)	**0430-1033**	-
Mule 2510 93-02 (SX)	**0430-1032**	-
(DX)	**0430-1033**	-
Mule 2520 93-03 (SX)	**0430-1032**	-
(DX)	**0430-1033**	-
Mule 3000 01-08 (SX)	**0430-1032**	-
(DX)	**0430-1033**	-
Mule 3010 01-08 (SX)	**0430-1032**	-
(DX)	**0430-1033**	-
Mule 3020 01-03 (SX)	**0430-1032**	-
(DX)	**0430-1033**	-
Mule 4000 09-21 (SX)	**0430-1032**	-
(DX)	**0430-1033**	-
Mule 4000 Trans 18-21 (SX)	**0430-1032**	-
(DX)	**0430-1033**	-
Mule 4010 09-21 (SX)	**0430-1032**	-
(DX)	**0430-1033**	-
Mule 4010 SE 16-21 (SX)	**0430-1032**	-
(DX)	**0430-1033**	-
Mule 4010 Trans 09-21 (SX)	**0430-1032**	-
(DX)	**0430-1033**	-
Mule 4010 Trans SE 16-21 (SX)	**0430-1032**	-
(DX)	**0430-1033**	-
Mule Pro-FX Std/EPS/LE EPS 16-22	**0430-1031**	-
Mule Pro-FXR 18-22	**0430-1031**	-
Mule Pro-FXT Std/EPS/LE EPS 15-22	**0430-1031**	-
Mule Pro-FXT Ranch Edition 16-22	**0430-1031**	-
Mule Pro-DX Diesel Std/EPS/LE 16-21	**0430-1031**	-
Mule Pro-DXT Diesel 16-21	**0430-1031**	-
Mule Pro-DXT Diesel EPS 16-18	**0430-1031**	-
Mule Pro-DXT LE Diesel EPS 16-17	**0430-1031**	-

APPLICAZIONI	ESTERNO	INTERNO
KYMCO		
50 Maxxer Tutti	**WE310171**	-
50 Mongoose 03-05	**WE310171**	-
50 Mongoose a 4 tempi 06-09	**WE310171**	-
50 Mxer Tutti	**WE310171**	-
50 MXU Tutti	**WE310171**	-
70 Mongoose 06-09	**WE310171**	-
90 Mongoose 04-08	**WE310171**	-
150 Mxer 04-05	**0430-0106**	**0430-0105**
150 MXU 05-08	**0430-0106**	**0430-0105**
250 Maxxer Tutti	**0430-0106**	**0430-0105**
250 Mongoose 04-08	**0430-0106**	**0430-0105**
300 Maxxer Tutti	**0430-0106**	**0430-0105**

APPLICAZIONI	ESTERNO	INTERNO
KYMCO (FORTS.)		
300 Mongoose 05-10	**0430-0106**	**0430-0105**
300 MXU 05-10	**0430-0106**	**0430-0105**
375 Maxxer 10	**WE310171**	-
375 MXU 09-10	**WE310171**	-
375 MXU Utility 10	**WE310171**	-
400 MXU Tutti	**0430-0106**	**0430-0105**
450i Maxxer Tutti	**WE310171**	-
450i MXU Tutti	**WE310171**	-
500 MXU 07-09	**0430-0106**	**0430-0105**
500 MXU 2WD Tutti	**0430-0106**	**0430-0105**
500 MXU 4WD Tutti	**0430-0106**	**0430-0105**
500i MXU Tutti	**WE310171**	-

APPLICAZIONI	ESTERNO	INTERNO
POLARIS		
Outlaw 110 16-213	**0430-0106**	**0430-0105**
Sportsman 110 16-23	**0430-0106**	**0430-0105**
RZR 170 09-18	**0430-0106**	**0430-0105**
Big Boss 250 4x6 89-92	**WE310171**	-
Big Boss 250 6x6 91-93	**WE310171**	**WE312179**
Trail Blazer 250 2x4 90-95	**WE310171**	-
Trail Blazer 250 2x4 96	**WE310171**	**WE312179**
Trail Blazer 250 2x4 97-05	**WE311054**[1]	**WE311034**
Trail Blazer 250 2x4 06 (prima dell'01/10/05)	**WE311054**[1]	**WE311034**
Trail Blazer 250 2x4 06 (dopo l'01/10/05)	**WE311054**	**WE311034**
Trail Boss 250 2x4 88-99	**WE310171**	-
Trail Boss 250 4x4 87-88	**WE310171**	-
Trail Boss 250 4x4 89-93	**WE310171**	**WE312179**
Xplorer 250 4x4 00-02	**WE311054**[1]	**WE311034**
300 2x4 94-95	**WE310171**	-
300 4x4 94-95	**WE310171**	**WE312179**

APPLICAZIONI	ESTERNO	INTERNO
POLARIS (CONT)		
Big Boss 300 6x6 94	**WE310171**	**WE312179**
Xpress 300 2x4 96-97	**WE310171**	**WE312179**
Xpress 300 2x4 98-99	**WE311054**[1]	**WE311034**
Xplorer 300 4x4 96-97	**WE310171**	**WE312179**
Xplorer 300 4x4 98-99	**WE311054**[1]	**WE311034**
Magnum 325 2x4/4x4 00-02	**WE311054**[1]	**WE311034**
Ranger 325 ETX 15-16	**0430-1067**	-
Sportsman 325 Ace 15-16	-	**WE311034**
Trail Boss 325 2x4 00-02	**WE311054**[1]	**WE311034**
Xpedition 325 4x4 00-02	**WE311054**[1]	**WE311034**
ATP 330 4x4 04-05	**WE311054**[1]	**WE311034**
Magnum 330 2x4 03-05	**WE311054**[1]	**WE311034**
Magnum 330 4x4 03-05	**WE311054**[1]	**WE311034**
Magnum 330 4x4 06 (prima dell'01/10/05)	**WE311054**[1]	**WE311034**
Magnum 330 4x4 06 (dopo l'01/10/05)	**WE311054**	**WE311034**
Trail Blazer 330 2x4 08-13	**WE311054**	**WE311034**

[1] È necessario anche 1 kit viti per lato COD. ART. 2404-0379 (vendita separata).

TESTINE DI STERZO RINFORZATE continua alla pagina successiva.

I codici articolo in **GRASSETTO GRIGIO** sono novità 2024

TESTINE DI STERZO RINFORZATE (CONT)

APPLICAZIONI	ESTERNO	INTERNO
POLARIS (CONT)		
Trail Boss 330 2x4 06 (prima dell'01/10/05)	**WE311054**[1]	**WE311034**
Trail Boss 330 2x4 06 (dopo l'01/10/05)	**WE311054**	**WE311034**
Trail Boss 330 2x4 07-13	**WE311054**	**WE311034**
Trail Boss 330 4x4 03	**WE311054**[1]	**WE311034**
Sportsman 335 4x4 99-00	**WE311054**[1]	**WE311034**
Big Boss 350 6x6 93	**WE310171**	**WE312179**
Trail Boss 350 2x4 90-93	**WE310171**	-
Trail Boss 350 4x4 90-93	**WE310171**	**WE312179**
400 2x4 94-95	**WE310171**	-
400 4x4 94	**WE310171**	**WE312179**
Big Boss 400 6x6 94	**WE310171**	**WE312179**
Big Boss 400 6x6 95-96	**WE310171**	**WE312179**
Big Boss 400 6x6 97	**WE310171**	-
Ranger 400 HO 4x4 10-14	**WE311054**	-
Scrambler 400 2x4 00-02	**WE311054**[1]	**WE311034**
Scrambler 400 4x4 95-96	**WE310171**	**WE312179**
Scrambler 400 4x4 97-00/02	**WE311054**[1]	**WE311034**
Sport 400 2x4 94-95	**WE310171**	-
Sport 400 2x4 96	**WE310171**	**WE312179**
Sport 400 2x4 97-99	**WE311054**[1]	**WE311034**
Sportsman 400 4x4 93-94	**WE310171**	**WE312179**
Sportsman 400 4x4 95-97	**WE310171**	**WE312179**
Sportsman 400 4x4 01-05	**WE311054**[1]	**WE311034**
Sportsman 400 HO 4x4 11-14	**WE311054**[1]	**WE311034**
Trail Blazer 400 2x4 03	**WE311054**[1]	**WE311034**
Xplorer 400 4x4 95-97	**WE310171**	**WE312179**
Xplorer 400 4x4 98-02	**WE311054**[1]	**WE311034**
Xpress 400 2x4 96-97	**WE310171**	**WE312179**
Magnum 425 2x4 95	**WE310171**	-
Magnum 425 2x4 96-97	**WE310171**	**WE312179**
Magnum 425 2x4 98	**WE311054**[1]	**WE311034**
Magnum 425 4x4 95-97	**WE310171**	**WE312179**
Magnum 425 4x4 98	**WE311054**[1]	**WE311034**
Magnum 425 6x6 96	**WE310171**	**WE312179**
Magnum 425 6x6 97	**WE310171**	-
Xpedition 425 4x4 00-02	**WE311054**[1]	**WE311034**
Outlaw 450 MXR 4x4 09	**0430-0713**	**0430-0714**
Outlaw 450 S 2x4 10	**0430-0713**	**0430-0714**
Sportsman 450 4x4 07	**WE311054**	**WE311034**
Sportsman 450 HO/HO EPS 16-21	**WE311054**	**WE311034**
Ace 500 17-19	**0430-1067**	-
ATP 500 4x4 04-05	**WE311054**[1]	**WE311034**
Big Boss 500 6x6 98-99	**WE311054**[1]	**WE311034**
Magnum 500 RMK 4x4 02	**WE311054**[1]	**WE311034**
Magnum 500 4x4 99-02	**WE311054**[1]	**WE311034**
Predator 500 2x4 03-06	**WE311112**	**WE311113**
Ranger 500 17-22	**0430-1067**	-
Ranger 500 2x4 04-08	**WE311054**	-
Ranger 500 4x4 04-07	**WE311054**	-
Ranger 500 Crew 4x4 11-13	**WE311054**	-
Ranger 500 EFI 4x4 06-09/11-13	**WE311054**	-
Ranger 500 6x6 04-05	**WE311054**	-
Scrambler 500 2x4 01-02	**WE311054**[1]	**WE311034**
Scrambler 500 4x4 97-05	**WE311054**[1]	**WE311034**
Scrambler 500 4x4 06 (prima dell'01/10/05)	**WE311054**[1]	**WE311034**
Scrambler 500 4x4 06 (dopo l'01/10/05)	**WE311054**	**WE311034**
Scrambler 500 4x4 07-12	**WE311054**	**WE311034**
Sportsman 500 4x4 96	**WE310171**	**WE312179**
Sportsman 500 4x4 97	**WE310171**	-
Sportsman 500 4x4 98-00	**WE311054**[1]	**WE311034**
Sportsman 500 EFI 4x4 06 (prima dell'01/10/05)	**WE311054**[1]	**WE311034**
Sportsman 500 EFI 4x4 06 (dopo l'01/10/05)	**WE311054**	**WE311034**
Sportsman 500 EFI 4x4 07-09	**WE311054**	**WE311034**
Sportsman 500 EFI Touring 4x4 08-12	**WE311054**	**WE311034**
Sportsman 500 EFI X2 4x4 07-09	**WE311054**	**WE311034**
Sportsman 500 Forest 4x4 11-13	**WE311054**	**WE311034**
Sportsman 500 HO 4x4 01-05	**WE311054**[1]	**WE311034**
Sportsman 500 HO 4x4 06 (prima dell'01/10/05)	**WE311054**[1]	**WE311034**
Sportsman 500 HO 4x4 06 (dopo l'01/10/05)	**WE311054**	**WE311034**
Sportsman 500 HO 4x4 08-13	**WE311054**	**WE311034**
Sportsman 500 X2 4x4 06	**WE311054**	**WE311034**
Sportsman 500 6x6 00-05	**WE311054**[1]	**WE311034**
Sportsman 500 6x6 06 (prima dell'01/10/05)	**WE311054**[1]	**WE311034**
Sportsman 500 6x6 06 (dopo l'01/10/05)	**WE311054**	**WE311034**
Sportsman 500 6x6 07-08	**WE311054**	**WE311034**
Xplorer 500 4x4 97	**WE310171**	**WE312179**

APPLICAZIONI	ESTERNO	INTERNO
POLARIS (CONT)		
Outlaw 525 IRS 2x4 09-11	**0430-0713**	**0430-0714**
Outlaw 525 S 2x4 09-10	**0430-0713**	**0430-0714**
Sportsman 550 4x4 12-13	**0430-0962**	**0430-0963**
Sportsman 550 EPS 4x4 10-14	**0430-0962**	**0430-0963**
Sportsman 550 LE EPS 4x4 12-14	**0430-0962**	**0430-0963**
Sportsman 550 Touring EPS 4x4 10-14	**0430-0962**	**0430-0963**
Sportsman 550 X2 4x4 10-14	**0430-0962**	**0430-0963**
Sportsman 550 XP 09	**0430-0713**	**0430-0714**
Sportsman 550 XP 10-11	**0430-0962**	**0430-0963**
Sportsman 550 XP EPS 4x4 09 (prima dell'01/12/09)	**0430-0713**	**0430-0714**
Sportsman 550 XP EPS 4x4 09 (dopo l'01/12/09)	**0430-0962**	**0430-0963**
Sportsman 550 XP EPS 4x4 10-14	**0430-0962**	**0430-0963**
ACE 570 18-19	**0430-1067**	-
Ranger 570 Crew 14	**WE311054**	-
Ranger 570 Crew Mid Size/EPS 15-20	**0430-1067**	-
Ranger 570 EFI 14	**WE311054**	-
Ranger 570 Full Size/EPS 16-18	**0430-1067**	-
Ranger 570 Mid Size/EPS 15-18	**0430-1067**	-
Ranger 570 XP/Full Size/Crew Full Size 15-16	**WE311054**	-
Ranger 570-4 Crew Midsize EPS 15-20	**0430-1067**	-
Ranger 570-4 Crew Midsize Premium 20	**0430-1067**	-
Ranger 570-6 Crew Full Size 16-18	**0430-1067**	-
RZR 570 19	**0430-1067**	-
RZR 570 4x4 12-14	**WE311054**	-
RZR 570 Trail 21-22	**0430-1067**	-
RZR 570 Trail EPS 19	**0430-1067**	-
RZR 570 Trail Premium 21	**0430-1067**	-
Sportsman 570 4x4 14-21	**WE311054**	**WE311034**
Sportsman 570 ACE 15-16	**WE311054**	-
Sportsman 570 Big Boss 6x6 16-21	**WE311054**	**WE311034**
Sportsman 570 EFI EPS 4x4 14-21	**WE311054**	**WE311034**
Sportsman 570 EFI HD 4x4 14	**WE311054**	**WE311034**
Sportsman 570 Forest 4x4 14	**WE311054**	**WE311034**
Sportsman 570 Forest EFI EPS 4x4 14-15	**WE311054**	**WE311034**
Sportsman 570 Hunter 20-22	**0430-0962**	**0430-0963**
Sportsman 570 Premium 21	**WE311054**	**WE311034**
570 Sportsman Ride Command 22	**0430-0962**	**0430-0963**
Sportsman 570 SP 15-19	**WE311054**	**WE311034**
Sportsman 570 Touring/EPS/SP 4x4 14-21	**WE311054**	**WE311034**
Sportsman 570 Touring Premium	**0430-0962**	**0430-0963**
Sportsman 570 Touring SP 15-19	**0430-0962**	**0430-0963**
Sportsman 570 Trail 21-22	**0430-0962**	**0430-0963**
Sportsman 570 Ultimate Trail LE 21-22	**0430-0962**	**0430-0963**
Sportsman 570 X2 15-19	**WE311054**	**WE311034**
Sportsman 600 4x4 03-05	**WE311054**[1]	**WE311034**
MV7 700 4x4 05	**WE311054**[1]	**WE311034**
Ranger Crew 700 4x4 08-09	**WE311054**	-
Ranger 700 XP 4x4 05-09	**WE311054**	-
Ranger 700 EFI 6x6 06-09	**WE311054**	-
Sportsman 700 4x4 02-05	**WE311054**[1]	**WE311034**
Sportsman 700 4x4 06 (prima dell'01/10/05)	**WE311054**[1]	**WE311034**
Sportsman 700 4x4 06 (dopo l'01/10/05)	**WE311054**	**WE311034**
Sportsman 700 4x4 07	**WE311054**	**WE311034**
Sportsman 700 EFI 4x4 04-05	**WE311054**[1]	**WE311034**
Sportsman 700 EFI 4x4 06 (prima dell'01/10/05)	**WE311054**[1]	**WE311034**
Sportsman 700 EFI 4x4 06 (dopo l'01/10/05)	**WE311054**	**WE311034**
Sportsman 700 EFI 4x4 07	**WE311054**	**WE311034**
Sportsman 700 EFI X2 4x4 08	**WE311054**	**WE311034**
Ranger 800 6x6 10-14	**WE311054**	-
Ranger 800 Crew 4x4 10-14	**WE311054**	-
Ranger 800 XP 4x4 10-12	**WE311054**	-
RZR 800 4x4 08-13	**WE311054**	-
RZRS 800 4x4 09-14	**WE311054**	-
Sportsman 800 EFI 4x4 05	**WE311054**[1]	**WE311034**
Sportsman 800 EFI 4x4 06 (prima dell'01/10/05)	**WE311054**[1]	**WE311034**
Sportsman 800 EFI 4x4 06 (dopo l'01/10/05)	**WE311054**	**WE311034**
Sportsman 800 EFI 4x4 09-14	**WE311054**	**WE311034**
Sportsman 800 EFI HO 4x4 08	**WE311054**	**WE311034**
Sportsman 800 EFI Touring 4x4 08-09	**WE311054**	**WE311034**
Sportsman 800 EFI X2 4x4 07	**WE311054**	**WE311034**
Sportsman 800 EFI 6x6 09-13	**WE311054**	**WE311034**
Scrambler 850 13-23	**0430-0962**	**0430-0963**
Scrambler 850 LE 4x4 13-19	**0430-0962**	**0430-0963**
Sportsman 850 4x4 15-23	**0430-0962**	**0430-0963**
Sportsman 850 High Lifter Edition 4x4 16-23	**0430-0962**	**0430-0963**
Sportsman 850 Forest 4x4 11-14	**0430-0962**	**0430-0963**

[1] È necessario anche 1 kit viti per lato COD. ART. 2404-0379 (vendita separata).

I codici articolo in GRASSETTO GRIGIO sono novità 2024

TESTINE DI STERZO RINFORZATE (CONT)

APPLICAZIONI	ESTERNO	INTERNO
POLARIS (CONT)		
Sportsman 850 SP EPS STD/LE 4x4 15-19	**0430-0962**	**0430-0963**
Sportsman 850 Touring 20-23	**0430-0962**	**0430-0963**
Sportsman 850 Touring EPS 4x4 10-14	**0430-0962**	**0430-0963**
Sportsman 850 Touring LE EPS 12-14	**0430-0962**	**0430-0963**
Sportsman 850 Touring SP 4x4 15-19	**0430-0962**	**0430-0963**
Sportsman 850 Touring SP EPS 4x4 15-19	**0430-0962**	**0430-0963**
Sportsman 850 SP Premium Edition 19	**0430-0962**	**0430-0963**
850 Sportsman Ultimate Trail 22-23	**0430-0962**	**0430-0963**
Sportsman 850 X2 4x4 11	**0430-0962**	**0430-0963**
Sportsman 850 XP 4x4 09	**0430-0713**	**0430-0714**
Sportsman 850 XP 4x4 10-14	**0430-0962**	**0430-0963**
Sportsman 850 XP EPS/LE EPS 4x4 10-14	**0430-0962**	**0430-0963**
Sportsman 850 XP EPS 4x4 09	**0430-0713**	**0430-0714**
Ace 900 EFI/EPS 16	**WE311054**	-
ACE 900 XC 18-19	**0430-1067**	-
Ranger 900 Crew 14-19	**WE311054**	-
Ranger 900 Diesel 4x4 11-14	**WE311054**	-
Ranger 900 Diesel Crew 13-14	**WE311054**	-
Ranger 900 XP STD/EPS/LE/Deluxe 13-19	**WE311054**	-
RZR 900 XP 4x4 13-16	**WE311054**	-
RZR 900 50"/55" 4x4 15-20 (sinistra)	**0430-0964**	-
(destra)	**0430-0965**	-
RZR 900 60" 4x4 15-20 (sinistra)	**0430-0964**	-
(destra)	**0430-0965**	-
RZR 900 4x4 15-20 (sinistra)	**0430-0964**	-
(destra)	**0430-0965**	-
RZR 900 Trail Premium/Sport/Ultimate/S Sport 50" 22-23 (sinistra)	**0430-0964**	-
(destra)	**0430-0965**	-
RZR 900 4 XP 4x4 12-14	**WE311054**	-
RZR Pro XP/Premium/Sport/Ultimate 20-23 (sinistra)	**0430-1285**	-
(destra)	**0430-1286**	-
RZR Pro XP 4/Premium/Sport/Ultimate 17-23 (sinistra)	**0430-1285**	-
(destra)	**0430-1286**	-
RZR XP Turbo S/LE 20-21 (sinistra)	**0430-1285**	-
(destra)	**0430-1286**	-
RZR XP Turbo/4 S Velocity 19-21 (sinistra)	**0430-1285**	-
(destra)	**0430-1286**	-
RZR XP Turbo 4 S 19-21 (sinistra)	**0430-1285**	-
(destra)	**0430-1286**	-
General 1000 4x4 16-19 (sinistra)	**0430-0964**	-
(destra)	**0430-0965**	-
General 1000 Premium/Limited/Deluxe/Ride Command/Hunter editions 18-22 (sinistra)	**0430-0963**	-
(destra)	**0430-0964**	-
General 1000 XP/4/Deluxe/Premium/Sport/Trailhead/Ultimate 22-23 (sinistra)	**0430-1068**	-
(destra)	**0430-1069**	-
General 4 1000 17-20 (sinistra)	**0430-0964**	-
(destra)	**0430-0965**	-
Ranger 1000 Diesel/Diesel Crew 15-18	**WE311054**	-
Ranger 1000 Crew XP/XP EPS/Northstar HVAC 17-19	**WE311054**	-

APPLICAZIONI	ESTERNO	INTERNO
POLARIS (CONT)		
Ranger 1000 XP Big Game/Crew/High Lifter/Northstar Big Game 22 (sinistra)	**0430-1283**	-
(destra)	**0430-1284**	-
Ranger 1000 XP Northstar Premium/Trail Boss/Ultimate 21-23 (sinistra)	**0430-1283**	-
(destra)	**0430-1284**	-
Ranger 1000 XP Northstar Trail Boss Ride Command/Ultimate Ride Command 23 (sinistra)	**0430-1283**	-
(destra)	**0430-1284**	-
Ranger 1000 XP Waterfowl 22 (sinistra)	**0430-1283**	-
(destra)	**0430-1284**	-
1000 Ranger XP Crew High Lifter 21-22 (sinistra)	**0430-1283**	-
(destra)	**0430-1284**	-
1000 Ranger XP Crew Northstar Premium 22-23 (sinistra)	**0430-1283**	-
(destra)	**0430-1284**	-
1000 Ranger XP Crew Northstar Trail Boss Ride Command/Ultimate Ridec Command 23 (sinistra)	**0430-1283**	-
(destra)	**0430-1284**	-
1000 Ranger XP Crew Northstar Ultimate 21-23 (sinistra)	**0430-1283**	-
(destra)	**0430-1284**	-
1000 Ranger XP Crew Premium 22-23 (sinistra)	**0430-1283**	-
(destra)	**0430-1284**	-
1000 Ranger XP Crew Texas/Waterfowl 22 (sinistra)	**0430-1283**	-
(destra)	**0430-1284**	-
RZR 1000 60" 4x4 16 (sinistra)	**0430-0964**	-
(destra)	**0430-0965**	-
RZR S 1000 4x4 16-18 (sinistra)	**0430-0964**	-
(destra)	**0430-0965**	-
RZR 1000 Trail S Premium/ Ultimate (sinistra) 22-23	**0430-0964**	-
(destra)	**0430-0965**	-
RZR 1000 XP 4x4 15-22 (tutti)	**0430-0879**	-
1000 RZR XP/XP 4 14	**0430-1067**	-
RZR 1000 XP 19 (sinistra)	**0430-1068**	-
(destra)	**0430-1069**	-
RZR XP 1000 Dynamix 19 (sinistra)	**0430-1068**	-
(destra)	**0430-1069**	-
RZR XP 1000 Ride Command Ed 19 (sinistra)	**0430-1068**	-
(destra)	**0430-1069**	-
RZR 1000 XP 4 19 (sinistra)	**0430-1068**	-
(destra)	**0430-1069**	-
Scrambler 1000 4x4 15-18	**0430-0962**	**0430-0963**
Scrambler 1000 EPS 4x4 14	**0430-0962**	**0430-0963**
Sportsman 1000 XP 4x4 15-19	**0430-0962**	**0430-0963**
Sportsman 1000 XP High Lifter Edition 4x4 16-22	**0430-0962**	**0430-0963**
Sportsman 1000 XP Hunter Edition 18-22	**0430-0962**	**0430-0963**
Sportsman 1000 Touring XP 4x4 15-20	**0430-0962**	**0430-0963**
1000 Sportsman XP Ultimate 22-23	**0430-0962**	**0430-0963**
Diesel 4x4 99/01	**WE311054**[1]	**WE311034**
Ranger 6x6 99	**WE311054**[1]	-
Ranger EV LSV 4x4 11-12	**WE311054**	-
Ranger TM 2x4 04-06	**WE311054**	-

[1] È necessario anche 1 kit viti per lato COD. ART. 2404-0379 (vendita separata).

DESCRIZIONE	COD. ART.
Kit viti testina di sterzo per Polaris	**2404-0379**

APPLICAZIONI	ESTERNO	INTERNO
SUZUKI		
LT50 84-87	**0430-0351**	**0430-0350**
LT80 87-06	**0430-0351**	**0430-0350**
LT125 83-87	**0430-0351**	**0430-0350**
LT185 84-87	**0430-0351**	**0430-0350**
LT230E 87-93	**0430-0351**	**0430-0350**
LT230GE 85-86	**0430-0351**	**0430-0350**
LT230S 85-88	**0430-0351**	**0430-0350**
LT-F230 86-87	**0430-0351**	**0430-0350**
LT250EF 85-86	**0430-0351**	**0430-0350**
LT250R 85-92	**0430-0351**	**0430-0350**
LT250S 89-90	**0430-0351**	**0430-0350**
LT250 4x4 87-98	-	**0430-0350**
LT-F250 88-01	**0430-0351**	**0430-0350**
LT-F250 4x4 97-98	-	**0430-0350**
LT-F250 Ozark 02-03	**0430-0351**	**0430-0350**

APPLICAZIONI	ESTERNO	INTERNO
SUZUKI (CONT)		
LT-F250 Ozark 04-13	**0430-0106**	**0430-0105**
LT-F250F (eccetto Ozark) 99-02	-	**0430-0350**
LT-Z250 04-09	**0430-0106**	**0430-0105**
LT300E 87-89	**0430-0351**	**0430-0350**
LT-F300 4WDX King Quad 91-98	-	**0430-0350**
LT-F300F King Quad 99-02	-	**0430-0350**
LT-A400 Eiger 2x4 02-04	**0430-0351**	**0430-0350**
LT-A400F Eiger 4x4 02-04	**0430-0351**	**0430-0350**
LT-A400F Eiger 4x4 05-07	**0430-0106**	**0430-0105**
LT-A400 King Quad cambio autom. 2x4 08-09	**0430-0106**	**0430-0105**
LT-A400 King Quad cambio autom. 4x4 08-18	**0430-0106**	**0430-0105**
LT-F400 Eiger 2x4 03-04	**0430-0351**	**0430-0350**
LT-F400 Eiger 2x4 07	**0430-0351**	**0430-0350**
LT-F400F Eiger 4x4 02-04	**0430-0351**	**0430-0350**
LT-F400F Eiger 4x4 05-07	**0430-0106**	**0430-0105**

TESTINE DI STERZO RINFORZATE continua alla pagina successiva.

I codici articolo in **GRASSETTO GRIGIO** sono novità 2024

TESTINE DI STERZO RINFORZATE (CONT)

APPLICAZIONI	ESTERNO	INTERNO
SUZUKI (CONT)		
LT-F400 King Quad 2x4 08-09 (tutti)	**0430-0106**	**0430-0105**
LT-F400F King Quad 4x4 08-18 (tutti)	**0430-0106**	**0430-0105**
LT-Z400 03	**0430-0351**	**0430-0350**
LT-Z400 04-08	**0430-0106**	**0430-0105**
LT-Z400 09	**0430-0349**	**0430-0348**
LT-Z400 12-13	**0430-0349**	**0430-0348**
LTA450X King Quad 07-09	**0430-0464**	**0430-0541**
LT-R450 06-11	**0430-0349**	**0430-0348**
LT-A500X 09-10	**0430-0349**	**0430-0348**

APPLICAZIONI	ESTERNO	INTERNO
SUZUKI (CONT)		
LT-A500X King Quad (con servosterzo) 09-18	**0430-0349**	**0430-0348**
LT-A500X King Quad (senza servosterzo) 11-18	**0430-0464**	**0430-0541**
LT-A500F Vinson 02-03	**0430-0351**	**0430-0350**
LT-F500F Vinson 03	**0430-0351**	**0430-0350**
LT-F500F Vinson 04-07	**0430-0106**	**0430-0105**
LT-A700X King Quad 05-07	**0430-0464**	**0430-0541**
LT-V700F Twin Peaks 04-06	**0430-0345**	**0430-0462**
LT-A750X King Quad 08-18 (senza servosterzo)	**0430-0464**	**0430-0541**
LT-A750X King Quad 11-18 (con servosterzo)	**0430-0349**	**0430-0348**

APPLICAZIONI	ESTERNO
TEXTRON	
700 Wildcat Sport LTD 15-19	**0430-1061**
700 Wildcat Sport XT 15-19	**0430-1061**
700 Wildcat Trail 14-19	**0430-1061**
700 Wildcat Trial LTD 15-19	**0430-1061**

APPLICAZIONI	ESTERNO
TEXTRON (CONT)	
700 Wildcat Trail XT 14-19	**0430-1061**
Prowler Pro 19	**0430-1061**
Prowler Pro XT 19	**0430-1061**

APPLICAZIONI	ESTERNO	INTERNO
YAMAHA		
YFM50R Raptor 04-08	-	**0430-0345**
YFM80 85-88	-	**0430-0345**
YFM80 Badger 92-01	-	**0430-0345**
YFM80 Grizzly 05-08	-	**0430-0345**
YFM80R Raptor 02-08	-	**0430-0345**
YFM90 Raptor 09-13	**WE310171**	-
YFM100 87-91	-	**0430-0345**
YFA1 125 91-04	**0430-0105**	**0430-0106**
YFM125 Grizzly 04-13	**0430-0105**	**0430-0106**
YFM125 Raptor 11-13	**0430-0105**	**0430-0106**
YFM200 Blaster 88-06	**0430-0105**	**0430-0106**
YFM200 Moto-4 86-89	**0430-0105**	**0430-0106**
YFM225 Moto-4 86-88	**0430-0105**	**0430-0106**
YFB250 Timberwolf 92-00	**0430-0105**	**0430-0106**
YFM250 Big Bear 07-09	**0430-0346**	**0430-0347**
YFM250 Moto-4 89-91	**0430-0105**	**0430-0106**
YFM250B Bruin 05-06	**0430-0346**	**0430-0347**
YFM250R Raptor 08-13	**0430-0105**	**0430-0106**
YFM250X Beartracker 99-04	**0430-0346**	**0430-0347**
YFM350 Big Bear 87-99	**0430-0105**	**0430-0106**
YFM350 Bruin 2x4/4x4 04-06	**0430-0346**	**0430-0347**
YFM350 Grizzly 2x4 07-12	**0430-0346**	**0430-0347**
YFM350 Grizzly 4x4 13-14	**0430-0105**	**0430-0106**
YFM350 Grizzly 4x4 07-11	**0430-0346**	**0430-0347**
YFM350 Grizzly IRS 07-11	**0430-0346**	**0430-0347**
YFM350 Moto-4 87-95	**0430-0105**	**0430-0106**
YFM350FX Wolverine 95-05	**0430-0105**	**0430-0106**
YFM350FX Wolverine 06-09	**0430-0346**	**0430-0347**
YFM350R Raptor 04-13	**0430-0105**	**0430-0106**
YFM350X Warrior 87-04	**0430-0105**	**0430-0106**
YFZ350 Banshee 87-06	**0430-0105**	**0430-0106**
YFM400 Big Bear 2x4 00-04	**0430-0346**	**0430-0347**
YFM400 Big Bear 4x4 00-06	**0430-0346**	**0430-0347**
YFM400 Big Bear IRS 07-13	**0430-0346**	**0430-0347**
YFM400 Grizzly IRS 07-12	**0430-0346**	**0430-0347**
YFM400 Kodiak 2x4 00-01	**0430-0105**	**0430-0106**
YFM400 Kodiak 2x4 03-04	**0430-0346**	**0430-0347**
YFM400 Kodiak 4x4 93-02	**0430-0105**	**0430-0106**
YFM400 Kodiak 4x4 03-04	**0430-0346**	**0430-0347**
YFM400 Kodiak 4x4 05-06	**0430-0660**	**0430-0347**
YFM450 Grizzly EPS 4x4 13-14	**0430-0105**	**0430-0106**
YFM450 Grizzly IRS 13-14	**0430-0105**	**0430-0106**
YFM450 Grizzly IRS 07-12	**0430-0660**	**0430-0347**
YFM450 Kodiak 03-04	**0430-0346**	**0430-0347**
YFM450 Kodiak 05-06	**0430-0660**	**0430-0347**
YFM450 Kodiak 18-33	**0430-0660**	**0430-0347**
YFM450 Kodiak Std/SE con EPS 18-19	**0430-0660**	**0430-0347**
YFM450FX Wolverine 06-09	**0430-0346**	**0430-0347**
YFZ450 12-13	**0430-0348**	**0430-0349**
YFZ450 04-05	**0430-0105**	**0430-0106**
YFZ450 06-09	**0430-0348**	**0430-0349**
YFZ450R 09-14	**0430-0348**	**0430-0349**

APPLICAZIONI	ESTERNO	INTERNO
YAMAHA (CONT)		
YZ450R 14-19	**0430-0348**	**0430-0349**
YZ450R SE 15-19	**0430-0348**	**0430-0349**
YFZ450X 10-11	**0430-0348**	**0430-0349**
YFM550 Grizzly 09-14	**0430-0105**	**0430-0106**
YFM550 Grizzly con EPS 09-14	**0430-0105**	**0430-0106**
YFM600 Grizzly 98-01	**0430-0105**	**0430-0106**
YFM660 Grizzly 02-08	**0430-0105**	**0430-0106**
YFM660R Raptor 01-05	**0430-0105**	**0430-0106**
YFM700 Grizzly 07-17	**0430-0105**	**0430-0106**
YFM700 Grizzly con EPS 08-22	**0430-0105**	**0430-0106**
YFM700 Grizzly SE EPS 16-19	**0430-0105**	**0430-0106**
YFM700 Grizzly XTR 20-22	**0430-0105**	**0430-0106**
YFM700 Kodiak con EPS 16-22	**0430-0105**	**0430-0106**
YFM700 Raptor 06-21	**0430-0348**	**0430-0349**
YFM700R Raptor 15-20	**0430-0348**	**0430-0349**
YXZ1000 16-19	**0430-1054**	-
YXZ1000 SE 17-19	**0430-1054**	-
YXZ1000 SS 17-19	**0430-1054**	-
700 Rhino FI 4x4 08-13	**0430-0716**	-
700 Rhino Sport Edition 13	**0430-0716**	-
700 Viking 14-15	**0430-0716**	-
700 Viking 16-20	**0430-1287**	-
700 Viking EPS 15	**0430-0716**	-
700 Viking Ranch Edition 18-22	**0430-1287**	-
700 Viking con EPS 16-22	**0430-1287**	-
700 Viking SE EPS 15	**0430-0716**	-
700 Viking SE con EPS 16-19	**0430-1287**	-
700 Viking VI 15	**0430-0716**	-
700 Viking VI 16-21	**0430-1287**	-
700 Viking VI Ranch Edition 16-22	**0430-1287**	-
700 Viking VI con EPS 15	**0430-0716**	-
700 Viking VI con EPS 16-22	**0430-1287**	-
700 Viking VI SE con EPS 15	**0430-0716**	-
700 Viking VI SE con EPS 16-17	**0430-1287**	-
700 Wolverine 16-17	**0430-0716**	-
700 Wolverine EPS 17	**0430-0716**	-
700 Wolverine R Spec 16-17	**0430-0716**	-
700 Wolverine R Spec EPS 16-17	**0430-0716**	-
700 Wolverine R Spec SE 16-17	**0430-0716**	-
850 Wolverine X2 19-21	**0430-1287**	-
850 Wolverine X2 R-Spec 19-22	**0430-1287**	-
850 Wolverine X2 XTR 20-22	**0430-1287**	-
850 Wolverine X4 19-21	**0430-1287**	-
850 Wolverine X4 R-Spec 22	**0430-1287**	-
850 Wolverine X4 SE 19	**0430-1287**	-
850 Wolverine X4 XTR 20-22	**0430-1287**	-
1000 YXZ 16-20	**0430-1054**	-
1000 YXZ SE 17-20	**0430-1054**	-
1000 YXZ SS 17-20	**0430-1054**	-
1000 YXZ SS SE 17-20	**0430-1054**	-
1000 YXZ XTR 20	**0430-1054**	-

I codici articolo in GRASSETTO GRIGIO sono novità 2024







KIT GIUNTO SFERICO RINFORZATO

- Il kit con giunto sferico rinforzato è caratterizzato da una robusta struttura in acciaio e da un tappo terminale regolabile che raccoglie lo sporco man mano che l'usura aumenta
- Raccordo ingrassato per un'agevole erogazione del grasso

APPLICAZIONI	COD. ART. INFERIORE	COD. ART. SUPERIORE
CAN-AM		
Outlander DPS 450 EFI 16-22	**0430-1035**	**0430-1036**
Outlander L 450 EFI 15-16	**0430-1035**	**0430-1036**
Outlander L Max 450 EFI 15-16	**0430-1035**	**0430-1036**
Outlander Max 450 6x6 19-22	**0430-1035**	**0430-1036**
Outlander Max 450 EFI 17	**0430-1035**	**0430-1036**
Outlander Max DPS 450 EFI 16-22	**0430-1035**	**0430-1036**
Outlander Max STD 450 EFI 18-22	**0430-1035**	**0430-1036**
Outlander STD 450 EFI 17-22	**0430-1035**	**0430-1036**
Defender 500 17-21	**0430-1035**	**0430-1036**
Defender 500 DPS 17-21	**0430-1035**	**0430-1036**
Defender 500 DPS Camo 17	**0430-1035**	**0430-1036**
Outlander 500 STD 4x4 13-15	**0430-1035**	**0430-1036**
Outlander 500 XT 4x4 13-14	**0430-1035**	**0430-1036**
Outlander L 500 EFI 15	**0430-1035**	**0430-1036**
Outlander L Max 500 EFI 15	**0430-1035**	**0430-1036**
Outlander Max 500 EFI 15	**0430-1035**	**0430-1036**
Outlander Max 500 STD 4x4 13-14	**0430-1035**	**0430-1036**
Outlander Max 500 XT 4x4 13-14	**0430-1035**	**0430-1036**
Quest 500 02-04	**0430-1213**	**0430-1213**
Quest 500 XT 02-04	**0430-1213**	**0430-1213**
Renegade 500 08-12	**0430-1213**	**0430-1213**
Renegade 500 13-15	**0430-1035**	**0430-1036**
Renegade 500 XT 12	**0430-1213**	**0430-1213**
Traxter 500 1999-05	**0430-1213**	**0430-1213**
Traxter 500 cambio autom. CVT 05	**0430-1213**	**0430-1213**
Outlander DPS 570 EFI 16-22	**0430-1035**	**0430-1036**
Outlander L 570 EFI 16	**0430-1035**	**0430-1036**
Outlander LE 570 EFI 16	**0430-1035**	**0430-1036**
Outlander Max 570 EFI 16-17	**0430-1035**	**0430-1036**
Outlander Max DPS 570 EFI 16-22	**0430-1035**	**0430-1036**
Outlander Max STD 570 EFI 18-22	**0430-1035**	**0430-1036**
Outlander MR 570 EFI 22	**0430-1035**	**0430-1036**
Outlander STD 570 EFI 17-22	**0430-1035**	**0430-1036**
Outlander XMR 570 EFI 16-22	**0430-1035**	**0430-1036**
Outlander XT 570 EFI 22	**0430-1035**	**0430-1036**
Renegade 570 EFI 16-22	**0430-1035**	**0430-1036**
Renegade XMR 570 EFI 17-21	**0430-1035**	**0430-1036**
Outlander 650 6x6 15-19	**0430-1035**	**0430-1036**
Outlander 650 STD 4x4 06-12	-	**0430-1213**
Outlander 650 STD 4x4 13-15	**0430-1035**	**0430-1036**
Outlander 650 XMR 13-22	**0430-1035**	**0430-1036**
Outlander 650 XT 4x4 06-12	-	**0430-1213**
Outlander 650 XT 4x4 13-14	**0430-1035**	**0430-1036**
Outlander DPS 650 EFI 17-22	**0430-1035**	**0430-1036**
Outlander Max 650 6x6 19-22	**0430-1035**	**0430-1036**
Outlander Max 650 DPS 21-22	**0430-1035**	**0430-1036**
Outlander Max 650 STD 4x4 06-12	-	**0430-1213**
Outlander Max 650 STD 4x4 13-15	**0430-1035**	**0430-1036**
Outlander Max 650 XT 21-22	**0430-1035**	**0430-1036**
Outlander Max 650 XT 4x4 06-12	-	**0430-1213**
Outlander Max 650 XT 4x4 13-14	**0430-1035**	**0430-1036**
Outlander STD 650 EFI 17-22	**0430-1035**	**0430-1036**
Outlander XT 650 EFI 22	**0430-1035**	**0430-1036**
Quest 650 STD / XT 02-04	**0430-1213**	**0430-1213**
Renegade 650 EFI 18-19	**0430-1035**	**0430-1036**
Traxter 650 04-05	**0430-1213**	**0430-1213**
Traxter 650 cambio autom. CVT 05	**0430-1213**	**0430-1213**

APPLICAZIONI	COD. ART. INFERIORE	COD. ART. SUPERIORE
CAN-AM (CONT)		
Commander 700 DPS 22	**0430-1035**	**0430-1036**
Commander 700 XT 22	**0430-1035**	**0430-1036**
Defender 700 22	**0430-1035**	**0430-1036**
Defender 700 DPS 22	**0430-1035**	**0430-1036**
Defender Max 700 22	**0430-1035**	**0430-1036**
Maverick Trail 700 22	**0430-1035**	**0430-1036**
Maverick Trail 700 DPS 22	**0430-1035**	**0430-1036**
Commander 800 DPS 13-20	**0430-1035**	**0430-1036**
Commander 800 LTD 16	**0430-1035**	**0430-1036**
Commander 800 STD 11-20	**0430-1035**	**0430-1036**
Commander 800 XT 11-20	**0430-1035**	**0430-1036**
Commander 800 XTP 16	**0430-1035**	**0430-1036**
Commander Max 800 DPS 16-20	**0430-1035**	**0430-1036**
Defender 800 16-21	**0430-1035**	**0430-1036**
Defender 800 DPS 16-21	**0430-1035**	**0430-1036**
Defender 800 DPS CAB 21	**0430-1035**	**0430-1036**
Defender 800 XT 16-21	**0430-1035**	**0430-1036**
Defender 800 XT CAB 18-20	**0430-1035**	**0430-1036**
Defender Max 800 DPS 17-21	**0430-1035**	**0430-1036**
Defender Max 800 XT 17-21	**0430-1035**	**0430-1036**
Maverick Trail 800R 18-21	**0430-1035**	**0430-1036**
Maverick Trail 800R DPS 18-21	**0430-1035**	**0430-1036**
Outlander 800 STD 4x4 06-08	-	**0430-1213**
Outlander 800 XMR 11-12	-	**0430-1213**
Outlander 800 XT 4x4 06-08	-	**0430-1213**
Outlander 800 XXC 11	-	**0430-1213**
Outlander 800R STD 4x4 09-11	-	**0430-1213**
Outlander 800R STD 4x4 12-15	**0430-1035**	**0430-1036**
Outlander 800R XMR 15	**0430-1035**	**0430-1036**
Outlander 800R XT 4x4 09-11	-	**0430-1213**
Outlander 800R XT 4x4 13-14	**0430-1035**	**0430-1036**
Outlander Max 800 LTD 4x4 07-08	-	**0430-1213**
Outlander Max 800 STD 4x4 06-08	-	**0430-1213**
Outlander Max 800 XT 4x4 06-08	-	**0430-1213**
Outlander Max 800R EFI 15	**0430-1035**	**0430-1036**
Outlander Max 800R LTD 4x4 09-12	-	**0430-1213**
Outlander Max 800R STD 4x4 09-11	-	**0430-1213**
Outlander Max 800R STD 4x4 12-14	**0430-1035**	**0430-1036**
Outlander Max 800R XT 4x4 09-12	-	**0430-1213**
Outlander Max 800R XT 4x4 13-14	**0430-1035**	**0430-1036**
Renegade 800 07-11	**0430-1213**	**0430-1213**
Renegade 800 12-15	**0430-1035**	**0430-1036**
Renegade 800 X 08-09	**0430-1213**	**0430-1213**
Renegade 800 XXC 10-11	**0430-1213**	**0430-1213**
Renegade 800 XXC 12-14	**0430-1035**	**0430-1036**
Outlander 850 16	**0430-1035**	**0430-1036**
Outlander 850 DPS 16-22	**0430-1035**	**0430-1036**
Outlander 850 XMR 16-22	**0430-1035**	**0430-1036**
Outlander 850 XT 16-22	**0430-1035**	**0430-1036**
Outlander 850 XTP 16-22	**0430-1035**	**0430-1036**
Outlander Max 850 DPS 17-21	**0430-1035**	**0430-1036**
Outlander Max 850 XT 16-22	**0430-1035**	**0430-1036**
Outlander Max 850 XTP 16-22	**0430-1035**	**0430-1036**
Renegade 850 16-22	**0430-1035**	**0430-1036**
Renegade 850 XXC 16-22	**0430-1035**	**0430-1036**
Defender 900 22	**0430-1035**	**0430-1036**
Defender 900 DPS 22	**0430-1035**	**0430-1036**

KIT GIUNTO SFERICO RINFORZATO continua alla pagina successiva.

I codici articolo in **GRASSETTO GRIGIO** sono novità 2024

KIT GIUNTO SFERICO RINFORZATO (CONT)

APPLICAZIONI	COD. ART. INFERIORE	COD. ART. SUPERIORE
CAN-AM (CONT)		
Defender 900 DPS CAB 22	**0430-1035**	**0430-1036**
Defender 900 XT 22	**0430-1035**	**0430-1036**
Defender Max 900 22	**0430-1035**	**0430-1036**
Defender Max 900 DPS 22	**0430-1035**	**0430-1036**
Defender Max 900 XT 22	**0430-1035**	**0430-1036**
Maverick X3 17	**0430-1035**	**0430-1036**
Maverick X3 900 HO 18	**0430-1035**	**0430-1036**
Maverick X3 Max Turbo 18-22	**0430-1035**	**0430-1036**
Maverick X3 Max Turbo R 18-21	**0430-1035**	**0430-1036**
Maverick X3 Max Turbo R DS 20	**0430-1035**	**0430-1036**
Maverick X3 Max Turbo R RS 20-21	**0430-1035**	**0430-1036**
Maverick X3 Max Turbo R XDS 18-19	**0430-1035**	**0430-1036**
Maverick X3 Max Turbo R XRS 18-19	**0430-1035**	**0430-1036**
Maverick X3 Max Turbo R XRS con SMART-LOK 18	**0430-1035**	**0430-1036**
Maverick X3 Max Turbo RR XDS 20-22	**0430-1035**	**0430-1036**
Maverick X3 Max Turbo RR XMR 20-22	**0430-1035**	**0430-1036**
Maverick X3 Max Turbo RR XRS 20-22	**0430-1035**	**0430-1036**
Maverick X3 Turbo 18-22	**0430-1035**	**0430-1036**
Maverick X3 Turbo R 18-21	**0430-1035**	**0430-1036**
Maverick X3 Turbo R DS 20-21	**0430-1035**	**0430-1036**
Maverick X3 Turbo R RS 20	**0430-1035**	**0430-1036**
Maverick X3 Turbo R XDS 18-19	**0430-1035**	**0430-1036**
Maverick X3 Turbo R XMR 18-19	**0430-1035**	**0430-1036**
Maverick X3 Turbo R XRC 18-19	**0430-1035**	**0430-1036**
Maverick X3 Turbo R XRS 18-19	**0430-1035**	**0430-1036**
Maverick X3 Turbo R XRS con SMART-LOK 18	**0430-1035**	**0430-1036**
Maverick X3 Turbo RR DS 22	**0430-1035**	**0430-1036**
Maverick X3 Turbo RR RS 22	**0430-1035**	**0430-1036**
Maverick X3 Turbo RR XDS 20-22	**0430-1035**	**0430-1036**
Maverick X3 Turbo RR XMR 20-21	**0430-1035**	**0430-1036**
Maverick X3 Turbo RR XMR 64 22	**0430-1035**	**0430-1036**
Maverick X3 Turbo RR XMR 72 22	**0430-1035**	**0430-1036**
Maverick X3 Turbo RR XRC 20-21	**0430-1035**	**0430-1036**
Maverick X3 Turbo RR XRC 64 22	**0430-1035**	**0430-1036**
Maverick X3 Turbo RR XRC 72 22	**0430-1035**	**0430-1036**
Maverick X3 Turbo RR XRS 20-22	**0430-1035**	**0430-1036**
Maverick X3 Turbo XMR 18-21	**0430-1035**	**0430-1036**
Maverick X3 Turbo XRC 18-21	**0430-1035**	**0430-1036**
Maverick X3 XDS 17	**0430-1035**	**0430-1036**
Maverick X3 XRS 17	**0430-1035**	**0430-1036**
Commander 1000 DPS 11-22	**0430-1035**	**0430-1036**
Commander 1000 LTD 12-20	**0430-1035**	**0430-1036**
Commander 1000 STD 11-19	**0430-1035**	**0430-1036**
Commander 1000 X 11-12	**0430-1035**	**0430-1036**
Commander 1000 XMR 22	**0430-1035**	**0430-1036**
Commander 1000 XT 11-22	**0430-1035**	**0430-1036**
Commander 1000 XTP 14-22	**0430-1035**	**0430-1036**
Commander Max 1000 DPS 14-22	**0430-1035**	**0430-1036**
Commander Max 1000 LTD 14-20	**0430-1035**	**0430-1036**
Commander Max 1000 STD 15-19	**0430-1035**	**0430-1036**
Commander Max 1000 XT 14-22	**0430-1035**	**0430-1036**
Commander Max 1000 XTP 15-22	**0430-1035**	**0430-1036**
Defender 1000 16-19	**0430-1035**	**0430-1036**
Defender 1000 DPS 16-22	**0430-1035**	**0430-1036**
Defender 1000 DPS 6x6 20-22	**0430-1035**	**0430-1036**
Defender 1000 LTD CAB 21-22	**0430-1035**	**0430-1036**
Defender 1000 LTD CAB 6x6 22	**0430-1035**	**0430-1036**
Defender 1000 Pro DPS 20-22	**0430-1035**	**0430-1036**
Defender 1000 Pro Lone Star 21-22	**0430-1035**	**0430-1036**
Defender 1000 Pro LTD 22	**0430-1035**	**0430-1036**
Defender 1000 Pro LTD CAB 21	**0430-1035**	**0430-1036**
Defender 1000 Pro XT 20-22	**0430-1035**	**0430-1036**
Defender 1000 XMR 18-22	**0430-1035**	**0430-1036**
Defender 1000 XT 16-22	**0430-1035**	**0430-1036**
Defender 1000 XT 6x6 21-22	**0430-1035**	**0430-1036**
Defender 1000 XT CAB 17-20	**0430-1035**	**0430-1036**
Defender 1000 XTP 18-20	**0430-1035**	**0430-1036**
Defender Max 1000 18-19	**0430-1035**	**0430-1036**
Defender Max 1000 DPS 17-22	**0430-1035**	**0430-1036**
Defender Max 1000 Lone Star 18-22	**0430-1035**	**0430-1036**
Defender Max 1000 Lone Star CAB 22	**0430-1035**	**0430-1036**
Defender Max 1000 LTD 21	**0430-1035**	**0430-1036**
Defender Max 1000 LTD CAB 20-22	**0430-1035**	**0430-1036**
Defender Max 1000 XMR 19-22	**0430-1035**	**0430-1036**
Defender Max 1000 XT 17-22	**0430-1035**	**0430-1036**
Defender Max 1000 XT CAB 18-19	**0430-1035**	**0430-1036**
Maverick 1000 STD 13-18	**0430-1035**	**0430-1036**

APPLICAZIONI	COD. ART. INFERIORE	COD. ART. SUPERIORE
CAN-AM (CONT)		
Maverick 1000 Turbo 16-17	**0430-1035**	**0430-1036**
Maverick 1000 Turbo XDS 15-16	**0430-1035**	**0430-1036**
Maverick 1000 Turbo XRS 16	**0430-1035**	**0430-1036**
Maverick 1000 XC 16-17	**0430-1035**	**0430-1036**
Maverick 1000 XDS 15-16	**0430-1035**	**0430-1036**
Maverick 1000 XMR 14-18	**0430-1035**	**0430-1036**
Maverick 1000 XRS 13-15	**0430-1035**	**0430-1036**
Maverick 1000 XRS DPS 14	**0430-1035**	**0430-1036**
Maverick 1000 XXC 14-17	**0430-1035**	**0430-1036**
Maverick 1000R DPS 16	**0430-1035**	**0430-1036**
Maverick 1000R XC 18	**0430-1035**	**0430-1036**
Maverick 1000R XC DPS 17-18	**0430-1035**	**0430-1036**
Maverick 1000R XXC 18	**0430-1035**	**0430-1036**
Maverick Max 1000 STD 14-18	**0430-1035**	**0430-1036**
Maverick Max 1000 Turbo 16-17	**0430-1035**	**0430-1036**
Maverick Max 1000 Turbo XDS 15-17	**0430-1035**	**0430-1036**
Maverick Max 1000 Turbo XRS 16-17	**0430-1035**	**0430-1036**
Maverick Max 1000 XDS 15-16	**0430-1035**	**0430-1036**
Maverick Max 1000 XMR 17-18	**0430-1035**	**0430-1036**
Maverick Max 1000 XRS 14-15	**0430-1035**	**0430-1036**
Maverick Sport 1000 19-22	**0430-1035**	**0430-1036**
Maverick Sport 1000 DPS 19-20	**0430-1035**	**0430-1036**
Maverick Sport 1000R DPS 19-22	**0430-1035**	**0430-1036**
Maverick Sport 1000R XMR 19-22	**0430-1035**	**0430-1036**
Maverick Sport 1000R XRC 19-22	**0430-1035**	**0430-1036**
Maverick Sport 1000R XXC 20-22	**0430-1035**	**0430-1036**
Maverick Sport Max 1000R DPS 19-22	**0430-1035**	**0430-1036**
Maverick Trail 1000 18-21	**0430-1035**	**0430-1036**
Maverick Trail 1000 DPS 18-22	**0430-1035**	**0430-1036**
Outlander 1000 DPS 12-19	**0430-1035**	**0430-1036**
Outlander 1000 EFI 6x6 15-18	**0430-1035**	**0430-1036**
Outlander 1000 XMR 13-22	**0430-1035**	**0430-1036**
Outlander 1000 XT 12-22	**0430-1035**	**0430-1036**
Outlander 1000 XTP 13-22	**0430-1035**	**0430-1036**
Outlander 1000 XXC 20-22	**0430-1035**	**0430-1036**
Outlander Max 1000 13-20	**0430-1035**	**0430-1036**
Outlander Max 1000 EFI 6x6 19-22	**0430-1035**	**0430-1036**
Outlander Max 1000 LTD 15-16	**0430-1035**	**0430-1036**
Outlander Max 1000 XT 13-22	**0430-1035**	**0430-1036**
Outlander Max 1000 XTP 13-22	**0430-1035**	**0430-1036**
Renegade 1000 12-19	**0430-1035**	**0430-1036**
Renegade 1000 XMR 16-22	**0430-1035**	**0430-1036**
Renegade 1000 XXC 12-22	**0430-1035**	**0430-1036**
CFMOTO		
U Force 500 19-20	-	**0430-1208**
U Force 500 HO 15-18	-	**0430-1208**
U Force Rancher 500 11-13	**0430-1208**	**0430-1208**
Z Force 500 18	**0430-1208**	**0430-1208**
Z Force 500 20-22	-	**0430-1208**
Z Force 500 HO 16	-	**0430-1208**
Z Force 500 HO 17	**0430-1208**	**0430-1208**
Z Force 500 Trail 19	**0430-1208**	**0430-1208**
Z Force 500 Z5 18	**0430-1208**	**0430-1208**
U Force 600 22	-	**0430-1208**
U Force Rancher 600 11-14	**0430-1208**	**0430-1208**
Z Force 600 11	-	**0430-1208**
Z Force 600 Z6 11	-	**0430-1208**
Z Force Z6 13	-	**0430-1208**
Z6 Sport 12-14	-	**0430-1208**
Z Force Z6 Sport 15	**0430-1208**	**0430-1208**
Z6-EX Sport 12-14	**0430-1208**	**0430-1208**
U Force 800 16-22	-	**0430-1208**
U Force 800 EX 15-18	-	**0430-1208**
U Force Tracker 800 13-14	-	**0430-1208**
Z Force 800 17-18	**0430-1208**	**0430-1208**
Z Force 800 EX 17-19	**0430-1208**	**0430-1208**
Z Force 800 EX 20-22	-	**0430-1208**
Z Force 800 Trail 18-19	**0430-1208**	**0430-1208**
Z Force 800 Trail 21-22	-	**0430-1208**
Z Force 800 Z8 EX 18	**0430-1208**	**0430-1208**
Z Force 800 Z8 Trail 18	**0430-1208**	**0430-1208**
Z Force Z8 16	**0430-1208**	**0430-1208**
Z Force Z8 EX 16	**0430-1208**	**0430-1208**
Z Force Z8 EX Sport 15	**0430-1208**	**0430-1208**
Z Force Z8 Sport 15	**0430-1208**	**0430-1208**
Z8-EX Sport 14	**0430-1208**	**0430-1208**
Z Force 950 Sport 20-22	-	**0430-1208**
U Force 1000 19-22	-	**0430-1208**

I codici articolo in GRASSETTO GRIGIO sono novità 2024

KIT GIUNTO SFERICO RINFORZATO (CONT)

APPLICAZIONI	COD. ART. INFERIORE	COD. ART. SUPERIORE
CFMOTO (CONT)		
Z Force 1000 18-19	**0430-1208**	**0430-1208**
Z Force 1000 EX 18	**0430-1208**	**0430-1208**
HONDA		
TRX250 Recon 1997-01	-	**0430-1208**
TRX250TE Recon 02-23	-	**0430-1208**
TRX250TM Recon 02-23	-	**0430-1208**
TRX250X / EX Sportrax 01-21	-	**0430-1208**
TRX300 Fourtrax 1993-00	**0430-1208**	**0430-1208**
TRX300FW Fourtrax 4x4 1988-00	**0430-1208**	**0430-1208**
TRX350FE 00-06	**0430-1208**	**0430-1209**
TRX350FM Fourtrax Rancher 00-06	**0430-1208**	**0430-1209**
TRX350TE 00-06	**0430-1208**	**0430-1209**
TRX350TM Fourtrax Rancher 00-06	**0430-1208**	**0430-1209**
TRX400FA 04-07	**0430-1208**	**0430-1209**
TRX400FGA Fourtrax Rancher 4x4 04-07	**0430-1208**	**0430-1209**
TRX400FW Fourtrax Foreman 4x4 1995-03	**0430-1208**	**0430-1208**
TRX420 FA IRS 09-14	**0430-1208**	**0430-1209**
TRX420 FA IRS 15-23	**0430-1209**	**0430-1209**
TRX420 FA asse rigido 14-23	**0430-1209**	**0430-1209**
TRX420 FE 07-13	**0430-1208**	**0430-1209**
TRX420 FE 14-23	**0430-1209**	**0430-1209**
TRX420 FM 07-13	**0430-1208**	**0430-1209**
TRX420 FM 14-23	**0430-1209**	**0430-1209**
TRX420 FPA IRS 09-14	**0430-1208**	**0430-1209**
TRX420 FPE 09-13	**0430-1208**	**0430-1209**
TRX420 FPM 09-13	**0430-1208**	**0430-1209**
TRX420 TE 07-13	**0430-1208**	**0430-1209**
TRX420 TE 14-23	**0430-1209**	**0430-1209**
TRX420 TM 07-13	**0430-1208**	**0430-1209**
TRX420 TM 14-23	**0430-1209**	**0430-1209**
TRX450ES 1998-01	**0430-1209**	**0430-1209**
TRX450FE 02-04	**0430-1209**	**0430-1209**
TRX450FM 02-04	**0430-1209**	**0430-1209**
TRX450S 98-01	**0430-1209**	**0430-1209**
Pioneer 500 15-22	-	**0430-1209**
TRX500FA 01-19	**0430-1209**	**0430-1209**
TRX500FE 05-19	**0430-1209**	**0430-1209**
TRX500FGA 04-08	**0430-1209**	**0430-1209**
TRX500FM 05-13	**0430-1209**	**0430-1209**
TRX500FM IRS 15-19	**0430-1209**	**0430-1209**
TRX500FM asse rigido 14-19	**0430-1209**	**0430-1209**
TRX500FPA 09-14	**0430-1209**	**0430-1209**
TRX500FPE 07-13	**0430-1209**	**0430-1209**
TRX500FPM 08-13	**0430-1209**	**0430-1209**
TRX500TM 05-06	**0430-1209**	**0430-1209**
Pioneer 520 21-22	-	**0430-1209**
TRX520FA 20-23	**0430-1209**	**0430-1209**
TRX520FE 20-23	**0430-1209**	**0430-1209**
TRX520FM IRS 20-23	**0430-1209**	**0430-1209**
TRX520FM asse rigido 20-23	**0430-1209**	**0430-1209**
TRX650 Rincon 03-05	**0430-1209**	**0430-1209**
TRX680 Rincon 06-22	**0430-1209**	**0430-1209**
Pioneer 700 17-23	-	**0430-1209**
Pioneer 700 Deluxe 17-23	-	**0430-1209**
Pioneer 700-4 17-23	-	**0430-1209**
Pioneer 700-4 Deluxe 17-23	-	**0430-1209**
Pioneer 1000 16-21	-	**0430-1209**
Pioneer 1000 Deluxe 20-21	-	**0430-1209**
Pioneer 1000 Limited 17-19	-	**0430-1209**
Pioneer 1000-5 16-21	-	**0430-1209**
Pioneer 1000-5 Deluxe 16-21	-	**0430-1209**
Pioneer 1000-5 Limited 17-21	-	**0430-1209**
JOHN DEERE		
Trail Buck 500 Utility (tutti)	**0430-1213**	**0430-1213**
Trail Buck 650 (tutti)	**0430-1208**	**0430-1208**
Trail Buck 650 EX (tutti)	**0430-1208**	**0430-1208**
Trail Buck 650 EXT (tutti)	**0430-1208**	**0430-1208**
KAWASAKI		
KVF360A Prairie 4x4 03-13	**0430-1211**	-
KVF360B Prairie 03-11	**0430-1211**	-
KVF360C Prairie 4x4 03-13	**0430-1211**	-
KFX450R 08-14	**0430-1211**	**0430-1211**
KVF650 Brute Force 05-13	**0430-1211**	-
KVF650 I Brute Force 06-13	**0430-1211**	**0430-1211**
KVF650 Prairie 02-03	**0430-1211**	-
KFX 700 V-Force 04-09	**0430-1211**	**0430-1211**
KVF700 Prairie 04-06	**0430-1211**	-
Mule Pro-MX 19-22	**0430-1211**	**0430-1211**

APPLICAZIONI	COD. ART. INFERIORE	COD. ART. SUPERIORE
KAWASAKI (CONT)		
Mule Pro-MX EPS 19-23	**0430-1211**	**0430-1211**
Mule Pro-MX EPS Camo 19-23	**0430-1211**	**0430-1211**
Mule Pro-MX EPS LE 21-23	**0430-1211**	**0430-1211**
Mule Pro-MX LE 19-20	**0430-1211**	**0430-1211**
Mule Pro-MX SE 23	**0430-1211**	**0430-1211**
KVF750 Brute Force 05-21	**0430-1211**	**0430-1211**
KVF750 Brute Force EPS 12-23	**0430-1211**	**0430-1211**
Mule Pro-FX 800 16-23	**0430-1211**	**0430-1211**
Mule Pro-FX 800 EPS 21-22	**0430-1211**	**0430-1211**
Mule Pro-FX 800 LE 19-22	**0430-1211**	**0430-1211**
Mule Pro-FXR 800 18-23	**0430-1211**	**0430-1211**
Mule Pro-FXT 800 15-23	**0430-1211**	**0430-1211**
Mule Pro-FXT 800 Ranch 21-22	**0430-1211**	**0430-1211**
Mule Pro-FXT EPS LE 21-23	**0430-1211**	**0430-1211**
Mule Pro-DX 16-23	**0430-1211**	**0430-1211**
Mule Pro-DX EPS 21	**0430-1211**	**0430-1211**
Mule Pro-DXT 16-23	**0430-1211**	**0430-1211**
Mule Pro-DXT EPS 21	**0430-1211**	**0430-1211**
POLARIS		
Sportsman 300 4x4 08-10	**0430-1034**	-
Sportsman 400 HO 4x4 08-10	**0430-1034**	-
Ranger 4x4 500 EFI 09-10	**0430-1034**	**0430-1034**
Sportsman 550 11-13	**0430-1034**	**0430-1034**
Sportsman 550 EPS 10-14	**0430-1034**	**0430-1034**
Sportsman 550 X2 10-14	**0430-1034**	**0430-1034**
Sportsman 550 X2 EPS LE 14	**0430-1034**	**0430-1034**
Sportsman 550 X2 INTL 14	**0430-1034**	**0430-1034**
Sportsman 550 XP 09-14	**0430-1034**	**0430-1034**
Sportsman 550 XP EPS 09	**0430-1034**	**0430-1034**
Sportsman 550 XP EPS HD INTL 14	**0430-1034**	**0430-1034**
Sportsman Forest 550 11-14	**0430-1034**	**0430-1034**
Sportsman Touring 550 EPS 10-14	**0430-1034**	**0430-1034**
ACE 570 18-19	-	**0430-1034**
Ranger 570 Full Size 15	**0430-1034**	**0430-1034**
Ranger 570 Full Size Crew 15-16	**0430-1034**	**0430-1034**
Ranger 570 Full Size con braccetto 16	**0430-1034**	-
Ranger 570 XP Full Size 16	**0430-1034**	**0430-1034**
Ranger 570 XP Full Size EPS 16	**0430-1034**	**0430-1034**
RZR 570 EFI 12-20	**0430-1034**	**0430-1034**
RZR 570 EFI EPS 18-20	**0430-1034**	**0430-1034**
RZR 570 EU 15-18	**0430-1034**	**0430-1034**
RZR 570 S 17	**0430-1034**	**0430-1034**
RZR 570 Trail 21-22	**0430-1034**	**0430-1034**
RZR 570 Trail Premium 21	**0430-1034**	**0430-1034**
Ranger 4x4 700 09	**0430-1034**	**0430-1034**
Ranger 4x4 800 EFI 10-14	**0430-1034**	**0430-1034**
Ranger 4x4 800 EFI Crew 10-14	**0430-1034**	**0430-1034**
Ranger 6x6 800 10-16	**0430-1034**	**0430-1034**
Ranger XP 800 12	**0430-1034**	**0430-1034**
RZR 4 800 10-14	**0430-1034**	**0430-1034**
RZR 800 08-14	**0430-1034**	**0430-1034**
RZR S 800 09-14	**0430-1034**	**0430-1034**
Scrambler 850 15-22	**0430-1034**	**0430-1034**
Scrambler 850 EU 15	**0430-1034**	**0430-1034**
Scrambler 850 HO/EPS 13-14	**0430-1034**	**0430-1034**
Scrambler 850 MD 15	**0430-1034**	**0430-1034**
Scrambler 850 XP HO EPS 14	**0430-1034**	**0430-1034**
Scrambler 850 XP HO EPS INTL 14	**0430-1034**	**0430-1034**
Sportsman 850 21-22	**0430-1034**	**0430-1034**
Sportsman 850 High Lifter 16-22	**0430-1034**	**0430-1034**
Sportsman 850 Premium 21-22	**0430-1034**	**0430-1034**
Sportsman 850 SP 15-18	**0430-1034**	**0430-1034**
Sportsman 850 Ultimate Trail Edition 21-22	**0430-1034**	**0430-1034**
Sportsman 850 XP HO EPS MD 15	**0430-1034**	**0430-1034**
Sportsman Forest 850 11-15	**0430-1034**	**0430-1034**
Sportsman Forest 850 EU 15	**0430-1034**	**0430-1034**
Sportsman Touring 850 21-22	**0430-1034**	**0430-1034**
Sportsman Touring 850 EPS 14	**0430-1034**	**0430-1034**
Sportsman Touring 850 INTL 14	**0430-1034**	**0430-1034**
Sportsman Touring 850 SP 15-20	**0430-1034**	**0430-1034**
Sportsman Touring 850 SP EU 15	**0430-1034**	**0430-1034**
Sportsman Touring 850 SP MD 15	**0430-1034**	**0430-1034**
Sportsman Touring EPS 850 10-13	**0430-1034**	**0430-1034**
Sportsman Touring EPS 850 HO 13	**0430-1034**	**0430-1034**
Sportsman X2 850 11	**0430-1034**	**0430-1034**
Sportsman XP 850 09-13	**0430-1034**	**0430-1034**
Sportsman XP 850 EPS 09-14	**0430-1034**	**0430-1034**
ACE 900 EPS XC 17-19	-	**0430-1034**

KIT GIUNTO SFERICO RINFORZATO continua alla pagina successiva.

I codici articolo in **GRASSETTO GRIGIO** sono novità 2024

KIT GIUNTO SFERICO RINFORZATO (CONT)

APPLICAZIONI	COD. ART. INFERIORE	COD. ART. SUPERIORE
POLARIS (CONT)		
Brutus HD 900 13-14	**0430-1034**	**0430-1034**
Ranger 4x4 900 Diesel 11-14	**0430-1034**	**0430-1034**
Ranger 4x4 900 Diesel Crew 12-14	**0430-1034**	**0430-1034**
Ranger 900 Crew 14-19	**0430-1034**	**0430-1034**
Ranger 900 Crew EPS 14-19	**0430-1034**	**0430-1034**
Ranger 900 XP 13-19	**0430-1034**	**0430-1034**
Ranger 900 XP Crew 18	**0430-1034**	**0430-1034**
Ranger 900 XP EPS 18-19	**0430-1034**	**0430-1034**
Ranger 900 XP EU 15-16	**0430-1034**	**0430-1034**
Ranger 900 XP High Lifter 16	**0430-1034**	**0430-1034**
Ranger 900D HIPPO MPS 14	**0430-1034**	**0430-1034**
Ranger 902 Diesel 19-22	-	**0430-1034**
Ranger Diesel HST/Deluxe 14	**0430-1034**	**0430-1034**
Ranger Diesel INTL 14	**0430-1034**	**0430-1034**
RZR 4 900 15-18	**0430-1034**	**0430-1034**
RZR 4 XP 900 12-14	**0430-1034**	**0430-1034**
RZR 4 XP JAGGED X 13	**0430-1034**	**0430-1034**
RZR 900 50 55" 15-17	**0430-1034**	**0430-1034**
RZR 900 50" 18-20	**0430-1034**	**0430-1034**
RZR 900 50" EPS 18-20	**0430-1034**	**0430-1034**
RZR 900 50" MD 17	**0430-1034**	**0430-1034**
RZR 900 S 60" 15-20	**0430-1034**	**0430-1034**
RZR 900 Trail Premium 21-22	**0430-1034**	**0430-1034**
RZR 900 Trail S Sport 21-22	**0430-1034**	**0430-1034**
RZR 900 Trail Sport 21-22	**0430-1034**	**0430-1034**
RZR 900 Trail Ultimate 21-22	**0430-1034**	**0430-1034**
RZR XP 900 11-14	**0430-1034**	**0430-1034**
RZR Turbo Pro XP 20	**0430-1037**	**0430-1037**
RZR Turbo Pro XP 4 20	**0430-1037**	**0430-1037**
RZR Turbo Pro XP 4 Premium 21-22	**0430-1037**	**0430-1037**
RZR Turbo Pro XP 4 Sport 21-22	**0430-1037**	**0430-1037**
RZR Turbo Pro XP 4 Ultimate 21-22	**0430-1037**	**0430-1037**
RZR Turbo Pro XP Premium 21-22	**0430-1037**	**0430-1037**
RZR Turbo Pro XP Sport 21-22	**0430-1037**	**0430-1037**
RZR Turbo Pro XP Ultimate 21-22	**0430-1037**	**0430-1037**
RZR Turbo R 4 Premium 22	-	**0430-1037**
RZR Turbo R 4 Sport 22	-	**0430-1037**
RZR Turbo R 4 Ultimate 22	-	**0430-1037**
RZR Turbo R Premium 22	-	**0430-1037**
RZR Turbo R Sport 22	-	**0430-1037**
RZR Turbo R Ultimate 22	-	**0430-1037**
RZR Turbo S 21	**0430-1037**	**0430-1037**
RZR Turbo S 4 21	**0430-1037**	**0430-1037**
RZR Turbo S 4 Velocity 21	**0430-1037**	**0430-1037**
RZR Turbo S Velocity 21	**0430-1037**	**0430-1037**
RZR XP 4 Turbo 16-21	**0430-1037**	**0430-1037**
RZR XP 4 Turbo S 19-20	**0430-1037**	**0430-1037**
RZR XP 4 Turbo S Velocity 20	**0430-1037**	**0430-1037**
RZR XP Turbo 16-21	**0430-1037**	**0430-1037**
RZR XP Turbo MD 16	**0430-1037**	**0430-1037**
RZR XP Turbo S 18-20	**0430-1037**	**0430-1037**
RZR XP Turbo S Velocity 20	**0430-1037**	**0430-1037**
RZR XP Turbo Tractor 17-18	**0430-1037**	**0430-1037**
Brutus HD 1000 15-18	**0430-1034**	**0430-1034**
General 1000 EPS 16-19	**0430-1034**	**0430-1034**
General 1000 EPS Deluxe 18-22	**0430-1034**	**0430-1034**
General 1000 EPS Premium 18-22	**0430-1034**	**0430-1034**
General 1000 EPS Sport 20-22	**0430-1034**	**0430-1034**
General 4 1000 EPS 17-20	**0430-1034**	**0430-1034**
General 4 1000 EPS Deluxe 21-22	**0430-1034**	**0430-1034**
General 4 1000 EPS Premium 21-22	**0430-1034**	**0430-1034**
General XP 1000 EPS 20	**0430-1037**	**0430-1037**
General XP 1000 EPS Deluxe 21-22	**0430-1037**	**0430-1037**
General XP 1000 EPS Factory Custom Edition 21	**0430-1037**	**0430-1037**
General XP 4 1000 EPS Deluxe 20	**0430-1034**	**0430-1034**
General XP 4 1000 EPS Deluxe 21-22	**0430-1037**	**0430-1037**
General XP 4 1000 EPS Factory Custom Edition 21	**0430-1037**	**0430-1037**
Ranger 1000 Diesel 15-18	**0430-1034**	**0430-1034**
Ranger 1000 Diesel Crew 15-18	**0430-1034**	**0430-1034**
Ranger 1000 Diesel EU 15-16	**0430-1034**	**0430-1034**
Ranger 1000 EPS 20	-	**0430-1034**
Ranger 1000 EPS 21-22	-	**0430-1037**
Ranger 1000 EPS BASE 18-19	-	**0430-1034**
Ranger 1000 EPS Crew 20	-	**0430-1034**
Ranger 1000 EPS Crew 21-22	-	**0430-1037**
Ranger 1000 EPS Crew Premium 21-22	-	**0430-1037**
Ranger 1000 EPS Full Size 20	-	**0430-1034**
Ranger 1000 EPS Full Size Crew 20	-	**0430-1034**

APPLICAZIONI	COD. ART. INFERIORE	COD. ART. SUPERIORE
POLARIS (CONT)		
Ranger 1000 EPS HD MD 19	-	**0430-1034**
Ranger 1000 EPS Premium 21-22	-	**0430-1037**
Ranger 1000 EPS Texas Edition 20	-	**0430-1034**
Ranger HST 15-16	**0430-1034**	**0430-1034**
Ranger XP 1000 17	**0430-1034**	**0430-1034**
Ranger XP 1000 Crew 17	**0430-1034**	**0430-1034**
Ranger XP 1000 Crew EPS 17-18	**0430-1034**	**0430-1034**
Ranger XP 1000 Crew High Lifter 17-18	**0430-1034**	**0430-1034**
Ranger XP 1000 Crew Hunter 17	**0430-1034**	**0430-1034**
Ranger XP 1000 Crew NSTR 17	**0430-1034**	**0430-1034**
Ranger XP 1000 Crew Premium 21-22	-	**0430-1037**
Ranger XP 1000 Crew Trail Boss 21-22	-	**0430-1037**
Ranger XP 1000 EPS 17	**0430-1034**	**0430-1034**
Ranger XP 1000 EPS 18-20	-	**0430-1034**
Ranger XP 1000 EPS 21	-	**0430-1037**
Ranger XP 1000 EPS Crew 19	-	**0430-1034**
Ranger XP 1000 EPS Crew Mud 19-20	-	**0430-1034**
Ranger XP 1000 EPS Crew Mud 21-22	-	**0430-1037**
Ranger XP 1000 EPS Crew NSTR 18-20	-	**0430-1034**
Ranger XP 1000 EPS Crew NSTR 21-22	-	**0430-1037**
Ranger XP 1000 EPS Crew Texas Edition 20	-	**0430-1034**
Ranger XP 1000 EPS Crew Texas Edition 21-22	-	**0430-1037**
Ranger XP 1000 EPS Mud 20	-	**0430-1034**
Ranger XP 1000 EPS Mud 21	-	**0430-1037**
Ranger XP 1000 EPS NSTR 20	-	**0430-1034**
Ranger XP 1000 EPS NSTR 21	-	**0430-1037**
Ranger XP 1000 EPS Premium 22	-	**0430-1037**
Ranger XP 1000 EPS Texas Edition 21	-	**0430-1037**
Ranger XP 1000 EPS Trail Boss 21-22	-	**0430-1037**
Ranger XP 1000 High Lifter 17	**0430-1034**	**0430-1034**
Ranger XP 1000 High Lifter 22	-	**0430-1037**
Ranger XP 1000 Hunter 17	**0430-1034**	**0430-1034**
Ranger XP 1000 NSTR 17	**0430-1034**	**0430-1034**
Ranger XP 1000 NSTR 22	-	**0430-1037**
Ranger XP 1000 Ranch 17	**0430-1034**	**0430-1034**
RZR 1000 60" 16-21	**0430-1034**	**0430-1034**
RZR 1000 Trail S Premium 21-22	**0430-1034**	**0430-1034**
RZR 1000 Trail S Ultimate 21-22	**0430-1034**	**0430-1034**
RZR RS1 18-22	**0430-1037**	**0430-1037**
RZR S4 1000 19-20	**0430-1034**	**0430-1034**
RZR XP 1000 14-20	**0430-1037**	**0430-1037**
RZR XP 1000 Dynamix 19	**0430-1037**	**0430-1037**
RZR XP 1000 High Lifter 15-22	**0430-1037**	**0430-1037**
RZR XP 1000 INTL 15	**0430-1037**	**0430-1037**
RZR XP 1000 LE 20	**0430-1037**	**0430-1037**
RZR XP 1000 Premium 20-22	**0430-1037**	**0430-1037**
RZR XP 1000 Ride Command 17-19	**0430-1037**	**0430-1037**
RZR XP 1000 Sport 21-22	**0430-1037**	**0430-1037**
RZR XP 1000 Trails & Rocks 17-22	**0430-1037**	**0430-1037**
RZR XP 4 1000 14-20	**0430-1037**	**0430-1037**
RZR XP 4 1000 Dynamix 19	**0430-1037**	**0430-1037**
RZR XP 4 1000 High Lifter 17-22	**0430-1037**	**0430-1037**
RZR XP 4 1000 Premium 21-22	**0430-1037**	**0430-1037**
RZR XP 4 1000 Ride Command 18-19	**0430-1037**	**0430-1037**
RZR XP 4 1000 Sport 21-22	**0430-1037**	**0430-1037**
Scrambler 1000 MD 15-17	**0430-1034**	**0430-1034**
Scrambler 1000 Tractor 16-18	**0430-1034**	**0430-1034**
Scrambler 1000 XP 15-18	**0430-1034**	**0430-1034**
Scrambler 1000 XP EU 15	**0430-1034**	**0430-1034**
Scrambler 1000 XP HO EPS 14-15	**0430-1034**	**0430-1034**
Scrambler 1000 XP HO EPS INTL 14	**0430-1034**	**0430-1034**
Sportsman 1000 High Lifter 16-22	**0430-1034**	**0430-1034**
Sportsman 1000 MD 15-16	**0430-1034**	**0430-1034**
Sportsman 1000 XP 15-21	**0430-1034**	**0430-1034**
Sportsman 1000 XP Tractor 16-18	**0430-1034**	**0430-1034**
Sportsman 1000 XP Ultimate Trail 22	**0430-1034**	**0430-1034**
Sportsman Forest 1000 EU 15	**0430-1034**	**0430-1034**
Sportsman Touring 1000 15-22	**0430-1034**	**0430-1034**
Sportsman Touring 1000 Tractor 18	**0430-1034**	**0430-1034**
RZR Pro R 4 Premium 22	-	**0430-1037**
RZR Pro R 4 Sport 22	-	**0430-1037**
RZR Pro R 4 Ultimate 22	-	**0430-1037**
RZR Pro R 4 Ultimate Launch Edition 22	-	**0430-1037**
RZR Pro R Premium 22	-	**0430-1037**
RZR Pro R Sport 22	-	**0430-1037**
RZR Pro R Ultimate 22	-	**0430-1037**
RZR Pro R Ultimate Launch Edition 22	-	**0430-1037**

I codici articolo in GRASSETTO GRIGIO sono novità 2024

MOOSE RACING

KIT GIUNTO SFERICO RINFORZATO (CONT)

APPLICAZIONI	COD. ART. INFERIORE	COD. ART. SUPERIORE
SUZUKI		
LT-Z250 04-09	**0430-1210**	**0430-1210**
YAMAHA		
YFM350 Grizzly IRS 07-11	**0430-1208**	**0430-1208**
YFM350BA Bruin 2WD 04-06	**0430-1208**	**0430-1208**
YFM350FA Bruin 4WD 04-06	**0430-1208**	**0430-1208**
YFM350FGW Grizzly 4WD 07-14	**0430-1208**	**0430-1208**
YFM350GW Grizzly 2WD 07-11	**0430-1208**	**0430-1208**
YFM35X Wolverine 06-09	**0430-1208**	**0430-1208**
YFM400 Big Bear 2WD 00-04	**0430-1208**	**0430-1208**
YFM400 Big Bear 4WD 00-06	**0430-1208**	**0430-1208**
YFM400 Big Bear IRS 07-12	**0430-1208**	**0430-1208**
YFM400 Grizzly IRS 07-08	**0430-1208**	**0430-1208**
YFM400 Kodiak 2WD 03-04	**0430-1208**	**0430-1208**
YFM400 Kodiak 4WD 03-06	**0430-1208**	**0430-1208**
450 Rhino 06-09	**0430-1208**	**0430-1208**
Kodiak 450 4WD 18-22	**0430-1212**	**0430-1212**
Kodiak 450 EPS 4WD 18-22	**0430-1212**	**0430-1212**
Kodiak 450 EPS 4WD Armor Grey 18	**0430-1212**	**0430-1212**
Kodiak 450 EPS 4WD Hunter 18-22	**0430-1212**	**0430-1212**
Kodiak 450 EPS 4WD SE 20-22	**0430-1212**	**0430-1212**
YFM450 Grizzly EPS 11-14	**0430-1208**	**0430-1208**
YFM450 Grizzly IRS 07-14	**0430-1208**	**0430-1208**
YFM450 Kodiak 03-06	**0430-1208**	**0430-1208**
YFM45FX Wolverine 450 4x4 06-10	**0430-1208**	**0430-1208**
YFZ450 04-13	**0430-1210**	-
YFZ450R 09-22	**0430-1210**	**0430-1210**

APPLICAZIONI	COD. ART. INFERIORE	COD. ART. SUPERIORE
YAMAHA (CONT)		
YFZ450X 10-11	**0430-1210**	**0430-1210**
YFM550 Grizzly 09-12	**0430-1212**	**0430-1210**
YFM550 Grizzly 13-14	**0430-1212**	**0430-1212**
YFM550 Grizzly EPS 09-12	**0430-1212**	**0430-1210**
YFM550 Grizzly EPS 13-14	**0430-1212**	**0430-1212**
660 Rhino 04-07	**0430-1208**	**0430-1208**
YFM660R Raptor 01-05	**0430-1210**	-
700 Rhino FI 08-13	**0430-1208**	**0430-1208**
Kodiak 700 4WD 16-22	**0430-1212**	**0430-1212**
Kodiak 700 4WD Hunter 16-21	**0430-1212**	**0430-1212**
Kodiak 700 EPS 4WD 16-22	**0430-1212**	**0430-1212**
Kodiak 700 EPS 4WD Green 18	**0430-1212**	**0430-1212**
Kodiak 700 EPS 4WD Hunter 18-22	**0430-1212**	**0430-1212**
Kodiak 700 EPS 4WD SE 18-22	**0430-1212**	**0430-1212**
YFM700 Grizzly 07-12	**0430-1212**	**0430-1210**
YFM700 Grizzly 13-16	**0430-1212**	**0430-1212**
YFM700 Grizzly EPS 08-12	**0430-1212**	**0430-1210**
YFM700 Grizzly EPS 13-23	**0430-1212**	**0430-1212**
YFM700 Grizzly EPS Graphite 18	**0430-1212**	**0430-1212**
YFM700 Grizzly EPS Hunter 18-23	**0430-1212**	**0430-1212**
YFM700 Grizzly EPS LE 18	**0430-1212**	**0430-1212**
YFM700 Grizzly EPS SE 18-23	**0430-1212**	**0430-1212**
YFM700 Grizzly EPS XT-R 20-23	**0430-1212**	**0430-1212**
YFM700R Raptor 06-14	**0430-1210**	-
YFM700R Raptor 15-22	**0430-1210**	**0430-1210**



KIT GIUNTO SFERICO/KIT PERNO DI ACCOPPIAMENTO

- Il kit giunto sferico viene venduto per un braccio sospensione singolo e fornito con anello di sicurezza e copiglia
- I kit con perno di accoppiamento (usati nelle applicazioni in cui è stato utilizzato un perno di accoppiamento invece di un giunto sferico) includono tutte le boccole, i perni e le guarnizioni necessari per la riparazione
- I giunti sferici sono caratterizzati da una resistente struttura in acciaio con materiale cuscinetti POM-M90 che garantisce una lunga durata
- Evita rotture precoci del giunto sferico Honda passando dal giunto in alluminio OEM al nostro giunto rinforzato in acciaio
- Sostituzione economica per le applicazioni Kawasaki e Suzuki che altrimenti richiederebbero l'acquisto di un semiasse o di un fuso a snodo completo

KIT GIUNTO SFERICO

APPLICAZIONI	COD. ART. KIT GIUNTO SFERICO INFERIORE	COD. ART. KIT GIUNTO SFERICO SUPERIORE
ARCTIC CAT		
250 2x4 99-05	**0430-0456**	**0430-0456**
250 4x4 01-05	**0430-0456**	**0430-0456**
300 2x4 98-04	**0430-0456**	**0430-0456**
300 4x4 98-05	**0430-0456**	**0430-0456**
350 CR 12	**0430-0456**	**0430-0456**
350 Utility 4x4 11	**0430-0456**	**0430-0456**
366 FIS con cambio autom. 08-10	**0430-0456**	**0430-0456**
366 SE FIS con cambio autom. 11	**0430-0456**	**0430-0456**
375 2x4 con cambio autom. 02	**0430-0456**	**0430-0456**
375 4x4 con cambio autom. 02	**0430-0456**	**0430-0456**
400 2x4 98-01	**0430-0456**	**0430-0456**
400 4x4 98-15	**0430-0456**	**0430-0456**
400 4x4 con cambio autom. 03-04	**0430-0456**	**0430-0456**
400 4x4 con cambio man. 01-04	**0430-0456**	**0430-0456**
400 DVX 04-08	-	**0430-0265**
400 FIS 2x4 con AT 03-04	**0430-0456**	**0430-0456**
400 FIS 2x4 con cambio man. 03-04	**0430-0456**	**0430-0456**
400 FIS 4x4 TRV 06-14	**0430-0456**	**0430-0456**
400 FIS 4x4 con cambio autom. 03-14	**0430-0456**	**0430-0456**
400 FIS 4x4 con cambio autom. LTD 07	**0430-0456**	**0430-0456**

APPLICAZIONI	COD. ART. KIT GIUNTO SFERICO INFERIORE	COD. ART. KIT GIUNTO SFERICO SUPERIORE
ARCTIC CAT (CONT)		
400 FIS 4x4 con cambio man. 02-08	**0430-0456**	**0430-0456**
400 TBX 4x4 04-06	**0430-0456**	**0430-0456**
400 VP 4x4 con cambio autom. 05-06	**0430-0456**	**0430-0456**
400 VP 4x4 con cambio man. 05-06	**0430-0456**	**0430-0456**
Alterra 400 16-17	**0430-0456**	**0430-0456**
425 4x4 11-12	**0430-0456**	**0430-0456**
425 SE 4x4 12	**0430-0456**	**0430-0456**
450 4x4 13-15	**0430-0456**	**0430-0456**
450 H1 10-11	**0430-0456**	**0430-0456**
450i EFI 12	**0430-0456**	**0430-0456**
450i GT EFI 12	**0430-0456**	**0430-0456**
450i TRV EFI 11-12	**0430-0456**	**0430-0456**
450i TRV GT EFI 12	**0430-0456**	**0430-0456**
Alterra 450 16-22	**0430-0456**	**0430-0456**
XC 450 11-17	**0430-0456**	**0430-0456**
454 2x4 97-98	**0430-0456**	**0430-0456**
454 4x4 96-98	**0430-0456**	**0430-0456**
500 4x4 98-99	**0430-0456**	**0430-0456**
500 4x4 con cambio autom. 00-02	**0430-0456**	**0430-0456**

KIT GIUNTO SFERICO/KIT PERNO DI ACCOPPIAMENTO continua alla pagina successiva.

I codici articolo in **GRASSETTO GRIGIO** sono novità 2024

KIT GIUNTO SFERICO/KIT PERNO DI ACCOPPIAMENTO (CONT)

KIT GIUNTO SFERICO (CONT)

APPLICAZIONI	COD. ART. KIT GIUNTO SFERICO INFERIORE	COD. ART. KIT GIUNTO SFERICO SUPERIORE
ARCTIC CAT (CONT)		
500 4x4 con cambio man. 00-01	**0430-0456**	**0430-0456**
500 EFI 4x4 con cambio autom. 13-17	**0430-0456**	**0430-0456**
500 FIS 4x4 con cambio autom. 02-09	**0430-0456**	**0430-0456**
500 FIS 4x4 con cambio man. 02-09	**0430-0456**	**0430-0456**
500 FIS TBX 4x4 02-06	**0430-0456**	**0430-0456**
500 FIS TRV 4x4 03-08	**0430-0456**	**0430-0456**
500 TRV 13-15	**0430-0456**	**0430-0456**
500 XR 15	**0430-0456**	**0430-0456**
500 XT EFI 13-14	**0430-0456**	**0430-0456**
Alterra 500 17-18	**0430-0456**	**0430-0456**
Alterra 500 XT 16	**0430-0456**	**0430-0456**
Alterra TRV 500 17	**0430-0456**	**0430-0456**
Prowler 500 17-22	**0430-0456**	**0430-0456**
Prowler 500 HDX 14-15	**0430-0456**	**0430-0456**
Prowler 500 HDX LTD 14	**0430-0456**	**0430-0456**
Prowler 500 HDX XT 14-17	**0430-0456**	**0430-0456**
550 EFI 4x4 12-14	**0430-0456**	**0430-0456**
550 GT EFI 4x4 12	**0430-0456**	**0430-0456**
550 H1 FIS 4x4 09-11	**0430-0456**	**0430-0456**
550 H1 FIS 4x4 LTD 09	**0430-0456**	**0430-0456**
550 LTD EFI 11-14	**0430-0456**	**0430-0456**
550 TRV 4x4 con cambio autom. 09-11	**0430-0456**	**0430-0456**
550 TRV Cruiser 12	**0430-0456**	**0430-0456**
550 TRV GT 11-12	**0430-0456**	**0430-0456**
550 TRV LTD 09-15	**0430-0456**	**0430-0456**
550 TRV XT 13-15	**0430-0456**	**0430-0456**
550 XR 15	**0430-0456**	**0430-0456**
550 XR LTD 15	**0430-0456**	**0430-0456**
550 XR XT 15	**0430-0456**	**0430-0456**
550 XT EFI 4x4 13-14	**0430-0456**	**0430-0456**
Alterra 550 16	**0430-0456**	**0430-0456**
Alterra 550 XT 16	**0430-0456**	**0430-0456**
Alterra TRV 550 XT EPS 17	**0430-0456**	**0430-0456**
Prowler 550 09	**0430-0456**	**0430-0456**
Prowler 550 XT 10-15	**0430-0456**	**0430-0456**
Alterra 570 19-20	**0430-0456**	**0430-0456**
Alterra 570 EPS 19-21	**0430-0456**	**0430-0456**
Alterra 570 XT 19	**0430-0456**	**0430-0456**
650 4x4 H1 07-11	**0430-0456**	**0430-0456**
650 4x4 con cambio autom. V2 04-06	**0430-0456**	**0430-0456**
650 H1 LTD 05-07	**0430-0456**	**0430-0456**
650 H1 Mudpro 10-11	**0430-0456**	**0430-0456**
650 H1 TBX 07-09	**0430-0456**	**0430-0456**
650 TRV 07-09	**0430-0456**	**0430-0456**
650 TRV LTD 07	**0430-0456**	**0430-0456**
650i 4x4 12	**0430-0456**	**0430-0456**
Prowler 650 07-08	**0430-0456**	**0430-0456**
Prowler 650 XT 06-09	**0430-0456**	**0430-0456**
700 Diesel 07-15	**0430-0456**	**0430-0456**
700 EFI 07-14	**0430-0456**	**0430-0456**
700 EFI H1 08-10	**0430-0456**	**0430-0456**
700 EFI H1 LTD 09	**0430-0456**	**0430-0456**
700 EFI H1 Mudpro 09-11	**0430-0456**	**0430-0456**
700 GT EFI 12	**0430-0456**	**0430-0456**
700 LTD 06-14	**0430-0456**	**0430-0456**
700 Mudpro 12	**0430-0456**	**0430-0456**
700 Mudpro LTD 12-17	**0430-0456**	**0430-0456**
700 TBX 10-17	**0430-0456**	**0430-0456**
700 TBX GT 12	**0430-0456**	**0430-0456**
700 TBX LTD 11	**0430-0456**	**0430-0456**
700 TBX SE 16	**0430-0456**	**0430-0456**
700 TRV 08-12	**0430-0456**	**0430-0456**
700 TRV Cruiser 08-10	**0430-0456**	**0430-0456**
700 TRV GT 11-12	**0430-0456**	**0430-0456**
700 TRV LTD 13-15	**0430-0456**	**0430-0456**
700 TRV SE 16	**0430-0456**	**0430-0456**
700 TRV XT 13-15	**0430-0456**	**0430-0456**
700 XR 15	**0430-0456**	**0430-0456**
700 XR LTD 15	**0430-0456**	**0430-0456**
700 XR XT 15	**0430-0456**	**0430-0456**
700 XT 13-14	**0430-0456**	**0430-0456**
Alterra 700 16-21	**0430-0456**	**0430-0456**
Alterra 700 Mudpro LTD 18-19	**0430-0456**	**0430-0456**
Alterra 700 TBX 18-20	**0430-0456**	**0430-0456**
Alterra 700 VLX 18	**0430-0456**	**0430-0456**
Alterra 700 VLX EPS 18	**0430-0456**	**0430-0456**
Alterra 700 XT 16	**0430-0456**	**0430-0456**
Alterra 700 XT EPS 17-19	**0430-0456**	**0430-0456**
Alterra TRV 700 EPS 20	**0430-0456**	**0430-0456**
Alterra TRV 700 XT EPS 17-22	**0430-0456**	**0430-0456**
Prowler 700 Crew HDX XT 17	**0430-0456**	**0430-0456**
Prowler 700 HDX 12-14	**0430-0456**	**0430-0456**
Prowler 700 HDX XT 15-17	**0430-0456**	**0430-0456**
Prowler 700 HDX XT SE 16	**0430-0456**	**0430-0456**
Prowler 700 XT 09-17	**0430-0456**	**0430-0456**
Prowler 700 XTX 08-14	**0430-0456**	**0430-0456**
VLX 700 17	**0430-0456**	**0430-0456**
Wildcat Sport 15-16	**0430-0456**	**0430-0456**
Wildcat Sport LTD 15-19	**0430-0456**	**0430-0456**
Wildcat Sport SE 17	**0430-0456**	**0430-0456**
Wildcat Sport XT 15-19	**0430-0456**	**0430-0456**
Wildcat Trail 14-19	**0430-0456**	**0430-0456**
Wildcat Trail LTD 15-20	**0430-0456**	**0430-0456**
Wildcat Trail SE 16-17	**0430-0456**	**0430-0456**
Wildcat Trail XT 14-20	**0430-0456**	**0430-0456**
Wildcat 4X LTD 18	**0430-0456**	**0430-0456**
Wildcat X EPS 18-19	**0430-0456**	**0430-0456**
Wildcat X LTD EPS 18-19	**0430-0456**	**0430-0456**
1000 H2 LTD 11	**0430-0456**	**0430-0456**
1000 H2 Mudpro 10-11	**0430-0456**	**0430-0456**
1000 H2 THUNDERCAT 08-10	**0430-0456**	**0430-0456**
1000 Mudpro LTD 12-17	**0430-0456**	**0430-0456**
1000 TRV 09-10	**0430-0456**	**0430-0456**
1000 TRV Cruiser 09-12	**0430-0456**	**0430-0456**
1000 TRV GT 12	**0430-0456**	**0430-0456**
1000 TRV LTD 13-15	**0430-0456**	**0430-0456**
1000 TRV XT 15	**0430-0456**	**0430-0456**
1000 XT 13-17	**0430-0456**	**0430-0456**
1000i GT 12	**0430-0456**	**0430-0456**
Alterra TRV 1000 XT 17	**0430-0456**	**0430-0456**
Prowler 1000 XT 15-17	**0430-0456**	**0430-0456**
Prowler 1000 XTZ 11-14	**0430-0456**	**0430-0456**
Prowler 1000 XTZ H2 09-11	**0430-0456**	**0430-0456**
Wildcat 1000 14-15	**0430-0456**	**0430-0456**
Wildcat 1000, versioni più recenti 13	**0430-0456**	**0430-0456**
Wildcat 4 13-14	**0430-0456**	**0430-0456**
Wildcat 4 LTD 14	**0430-0456**	**0430-0456**
Wildcat 4X 14-16	**0430-0456**	**0430-0456**
Wildcat 4X LTD 14-15	**0430-0456**	**0430-0456**
Wildcat GT 12-13	**0430-0456**	**0430-0456**
Wildcat LTD 13-14	**0430-0456**	**0430-0456**
Wildcat LTD, versioni più recenti 13	**0430-0456**	**0430-0456**
Wildcat X 13-16	**0430-0456**	**0430-0456**
Wildcat X LTD 14-16	**0430-0456**	**0430-0456**
Wildcat X SE 16	**0430-0456**	**0430-0456**
CAN-AM		
DS 250 06-18	**0430-0457**	**0430-0457**
Outlander 330 04-05	-	**0430-0562**
Outlander 330 4X4 05	-	**0430-0562**
Outlander 400 03-04	-	**0430-0562**
Outlander 400 STD 2x4 05	-	**0430-0562**
Outlander 400 STD 4x4 05	-	**0430-0562**
Outlander 400 STD 4x4 06-15	**0430-0606**	**0430-0562**
Outlander 400 XT 4x4 04-05	-	**0430-0562**
Outlander 400 XT 4x4 06-14	**0430-0606**	**0430-0562**
Outlander Max 400 EFI 15	**0430-0606**	**0430-0562**
Outlander Max 400 STD 4x4 05	-	**0430-0562**
Outlander Max 400 STD 4x4 06-14	**0430-0606**	**0430-0562**
Outlander Max 400 XT 4x4 06-14	**0430-0606**	**0430-0562**
Outlander DPS 450 EFI 16-22	**0430-0664**	**0430-0738**
Outlander L 450 EFI 15-16	**0430-0664**	**0430-0738**
Outlander L Max 450 EFI 15-16	**0430-0664**	**0430-0738**
Outlander Max 450 6x6 19-22	**0430-0664**	**0430-0738**
Outlander Max 450 EFI 17	**0430-0664**	**0430-0738**
Outlander Max DPS 450 EFI 16-22	**0430-0664**	**0430-0738**
Outlander Max STD 450 EFI 18-22	**0430-0664**	**0430-0738**
Outlander STD 450 EFI 17-22	**0430-0664**	**0430-0738**
Defender 500 17-21	**0430-0664**	**0430-0738**
Defender 500 DPS 17-21	**0430-0664**	**0430-0738**
Defender 500 DPS Camo 17	**0430-0664**	**0430-0738**

I codici articolo in GRASSETTO GRIGIO sono novità 2024

KIT GIUNTO SFERICO/KIT PERNO DI ACCOPPIAMENTO (CONT)

KIT GIUNTO SFERICO (CONT)

APPLICAZIONI	COD. ART. KIT GIUNTO SFERICO INFERIORE	COD. ART. KIT GIUNTO SFERICO SUPERIORE
CAN-AM (CONT)		
Outlander 500 LTD 4x4 10	**0430-0606**	**0430-0562**
Outlander 500 STD 4x4 07-12	**0430-0606**	**0430-0562**
Outlander 500 STD 4x4 13-15	**0430-0664**	**0430-0738**
Outlander 500 XT 4x4 07-12	**0430-0606**	**0430-0562**
Outlander 500 XT 4x4 13-14	**0430-0664**	**0430-0738**
Outlander L 500 EFI 15	**0430-0664**	**0430-0738**
Outlander L Max 500 EFI 15	**0430-0664**	**0430-0738**
Outlander Max 500 EFI 15	**0430-0664**	**0430-0738**
Outlander Max 500 STD 4x4 07-12	**0430-0606**	**0430-0562**
Outlander Max 500 STD 4x4 13-14	**0430-0664**	**0430-0738**
Outlander Max 500 XT 4x4 07-12	**0430-0606**	**0430-0562**
Outlander Max 500 XT 4x4 13-14	**0430-0664**	**0430-0738**
Quest 500 02-04	**0430-0605**	**0430-0605**
Quest 500 XT 02-04	**0430-0605**	**0430-0605**
Renegade 500 08-12	**0430-0605**	**0430-0605**
Renegade 500 13-15	**0430-0664**	**0430-0738**
Renegade 500 XT 12	**0430-0605**	**0430-0605**
Traxter 500 99-05	**0430-0605**	**0430-0605**
Traxter 500 cambio autom. CVT 05	**0430-0605**	**0430-0605**
Outlander DPS 570 EFI 16-22	**0430-0664**	**0430-0738**
Outlander L 570 EFI 16	**0430-0664**	**0430-0738**
Outlander LE 570 EFI 16	**0430-0664**	**0430-0738**
Outlander Max 570 EFI 16-17	**0430-0664**	**0430-0738**
Outlander Max DPS 570 EFI 16-22	**0430-0664**	**0430-0738**
Outlander Max STD 570 EFI 18-22	**0430-0664**	**0430-0738**
Outlander MR 570 EFI 22	**0430-0664**	**0430-0738**
Outlander STD 570 EFI 17-22	**0430-0664**	**0430-0738**
Outlander XMR 570 EFI 16-22	**0430-0664**	**0430-0738**
Outlander XT 570 EFI 22	**0430-0664**	**0430-0738**
Renegade 570 EFI 16-22	**0430-0664**	**0430-0738**
Renegade XMR 570 EFI 17-21	**0430-0664**	**0430-0738**
Outlander 650 6x6 15-19	**0430-0664**	**0430-0738**
Outlander 650 STD 4x4 06-12	**0430-0606**	**0430-0605**
Outlander 650 STD 4x4 13-15	**0430-0664**	**0430-0738**
Outlander 650 XMR 13-22	**0430-0664**	**0430-0738**
Outlander 650 XT 4x4 06-12	**0430-0606**	**0430-0605**
Outlander 650 XT 4x4 13-14	**0430-0664**	**0430-0738**
Outlander DPS 650 EFI 17-22	**0430-0664**	**0430-0738**
Outlander Max 650 6x6 19-22	**0430-0664**	**0430-0738**
Outlander Max 650 DPS 21-22	**0430-0664**	**0430-0738**
Outlander Max 650 STD 4x4 06-12	**0430-0606**	**0430-0605**
Outlander Max 650 STD 4x4 13-15	**0430-0664**	**0430-0738**
Outlander Max 650 XT 21-22	**0430-0664**	**0430-0738**
Outlander Max 650 XT 4x4 06-12	**0430-0606**	**0430-0605**
Outlander Max 650 XT 4x4 13-14	**0430-0664**	**0430-0738**
Outlander STD 650 EFI 17-22	**0430-0664**	**0430-0738**
Outlander XT 650 EFI 22	**0430-0664**	**0430-0738**
Quest 650 STD/XT 02-04	**0430-0605**	**0430-0605**
Renegade 650 EFI 18-19	**0430-0664**	**0430-0738**
Traxter 650 04-05	**0430-0605**	**0430-0605**
Traxter 650 cambio autom. CVT 05	**0430-0605**	**0430-0605**
Commander 700 DPS 22	**0430-0664**	**0430-0738**
Commander 700 XT 22	**0430-0664**	**0430-0738**
Defender 700 22	**0430-0664**	**0430-0738**
Defender 700 DPS 22	**0430-0664**	**0430-0738**
Defender Max 700 22	**0430-0664**	**0430-0738**
Maverick Trail 700 22	**0430-0664**	**0430-0738**
Maverick Trail 700 DPS 22	**0430-0664**	**0430-0738**
Commander 800 DPS 13-20	**0430-0664**	**0430-0738**
Commander 800 LTD 16	**0430-0664**	**0430-0738**
Commander 800 STD 11-20	**0430-0664**	**0430-0738**
Commander 800 XT 11-20	**0430-0664**	**0430-0738**
Commander 800 XTP 16	**0430-0664**	**0430-0738**
Commander Max 800 DPS 16-20	**0430-0664**	**0430-0738**
Defender 800 16-21	**0430-0664**	**0430-0738**
Defender 800 DPS 16-21	**0430-0664**	**0430-0738**
Defender 800 DPS CAB 21	**0430-0664**	**0430-0738**
Defender 800 XT 16-21	**0430-0664**	**0430-0738**
Defender 800 XT CAB 18-20	**0430-0664**	**0430-0738**
Defender Max 800 DPS 17-21	**0430-0664**	**0430-0738**
Defender Max 800 XT 17-21	**0430-0664**	**0430-0738**
Maverick Trail 800R 18-21	**0430-0664**	**0430-0738**
Maverick Trail 800R DPS 18-21	**0430-0664**	**0430-0738**
Outlander 800 STD 4x4 06-08	**0430-0606**	**0430-0605**
Outlander 800 XMR 11-12	**0430-0606**	**0430-0605**

APPLICAZIONI	COD. ART. KIT GIUNTO SFERICO INFERIORE	COD. ART. KIT GIUNTO SFERICO SUPERIORE
CAN-AM (CONT)		
Outlander 800 XT 4x4 06-08	**0430-0606**	**0430-0605**
Outlander 800 XXC 11	**0430-0606**	**0430-0605**
Outlander 800R STD 4x4 09-11	**0430-0606**	**0430-0605**
Outlander 800R STD 4x4 12-15	**0430-0664**	**0430-0738**
Outlander 800R XMR 15	**0430-0664**	**0430-0738**
Outlander 800R XT 4x4 09-11	**0430-0606**	**0430-0605**
Outlander 800R XT 4x4 12-14	**0430-0664**	**0430-0738**
Outlander Max 800 LTD 4x4 07-08	**0430-0606**	**0430-0605**
Outlander Max 800 STD 4x4 06-08	**0430-0606**	**0430-0605**
Outlander Max 800 XT 4x4 06-08	**0430-0606**	**0430-0605**
Outlander Max 800R EFI 15	**0430-0664**	**0430-0738**
Outlander Max 800R LTD 4x4 09-12	**0430-0606**	**0430-0605**
Outlander Max 800R STD 4x4 09-12	**0430-0606**	**0430-0605**
Outlander Max 800R STD 4x4 13-14	**0430-0664**	**0430-0738**
Outlander Max 800R XT 4x4 09-12	**0430-0606**	**0430-0605**
Outlander Max 800R XT 4x4 13-14	**0430-0664**	**0430-0738**
Renegade 800 07-11	**0430-0605**	**0430-0605**
Renegade 800 12-15	**0430-0664**	**0430-0738**
Renegade 800 X 08-09	**0430-0605**	**0430-0605**
Renegade 800 XXC 10-11	**0430-0605**	**0430-0605**
Renegade 800 XXC 12-14	**0430-0664**	**0430-0738**
Outlander 850 16	**0430-0664**	**0430-0738**
Outlander 850 DPS 16-22	**0430-0664**	**0430-0738**
Outlander 850 XMR 16-22	**0430-0664**	**0430-0738**
Outlander 850 XT 16-22	**0430-0664**	**0430-0738**
Outlander 850 XTP 16-22	**0430-0664**	**0430-0738**
Outlander Max 850 DPS 17-21	**0430-0664**	**0430-0738**
Outlander Max 850 XT 16-22	**0430-0664**	**0430-0738**
Outlander Max 850 XTP 16-22	**0430-0664**	**0430-0738**
Renegade 850 16-22	**0430-0664**	**0430-0738**
Renegade 850 XXC 16-22	**0430-0664**	**0430-0738**
Defender 900 22	**0430-0664**	**0430-0738**
Defender 900 DPS 22	**0430-0664**	**0430-0738**
Defender 900 DPS CAB 22	**0430-0664**	**0430-0738**
Defender 900 XT 22	**0430-0664**	**0430-0738**
Defender Max 900 22	**0430-0664**	**0430-0738**
Defender Max 900 DPS 22	**0430-0664**	**0430-0738**
Defender Max 900 XT 22	**0430-0664**	**0430-0738**
Maverick X3 17	**0430-0664**	**0430-0738**
Maverick X3 900 HO 18	**0430-0664**	**0430-0738**
Maverick X3 Max Turbo 18-22	**0430-0664**	**0430-0738**
Maverick X3 Max Turbo R 18-21	**0430-0664**	**0430-0738**
Maverick X3 Max Turbo R DS 20	**0430-0664**	**0430-0738**
Maverick X3 Max Turbo R RS 20-21	**0430-0664**	**0430-0738**
Maverick X3 Max Turbo R XDS 18-19	**0430-0664**	**0430-0738**
Maverick X3 Max Turbo R XRS 18-19	**0430-0664**	**0430-0738**
Maverick X3 Max Turbo R XRS con SMART-LOK 18	**0430-0664**	**0430-0738**
Maverick X3 Max Turbo RR XDS 20-22	**0430-0664**	**0430-0738**
Maverick X3 Max Turbo RR XMR 20-22	**0430-0664**	**0430-0738**
Maverick X3 Max Turbo RR XRS 20-22	**0430-0664**	**0430-0738**
Maverick X3 Turbo 18-22	**0430-0664**	**0430-0738**
Maverick X3 Turbo R 18-21	**0430-0664**	**0430-0738**
Maverick X3 Turbo R DS 20-21	**0430-0664**	**0430-0738**
Maverick X3 Turbo R RS 20	**0430-0664**	**0430-0738**
Maverick X3 Turbo R XDS 18-19	**0430-0664**	**0430-0738**
Maverick X3 Turbo R XMR 18-19	**0430-0664**	**0430-0738**
Maverick X3 Turbo R XRC 18-19	**0430-0664**	**0430-0738**
Maverick X3 Turbo R XRS 18-19	**0430-0664**	**0430-0738**
Maverick X3 Turbo R XRS con SMART-LOK 18	**0430-0664**	**0430-0738**
Maverick X3 Turbo RR DS 22	**0430-0664**	**0430-0738**
Maverick X3 Turbo RR RS 22	**0430-0664**	**0430-0738**
Maverick X3 Turbo RR XDS 20-22	**0430-0664**	**0430-0738**
Maverick X3 Turbo RR XMR 20-21	**0430-0664**	**0430-0738**
Maverick X3 Turbo RR XMR 64 22	**0430-0664**	**0430-0738**
Maverick X3 Turbo RR XMR 72 22	**0430-0664**	**0430-0738**
Maverick X3 Turbo RR XRC 20-21	**0430-0664**	**0430-0738**
Maverick X3 Turbo RR XRC 64 22	**0430-0664**	**0430-0738**
Maverick X3 Turbo RR XRC 72 22	**0430-0664**	**0430-0738**
Maverick X3 Turbo RR XRS 20-22	**0430-0664**	**0430-0738**
Maverick X3 Turbo XMR 18-21	**0430-0664**	**0430-0738**
Maverick X3 Turbo XRC 18-21	**0430-0664**	**0430-0738**
Maverick X3 XDS 17	**0430-0664**	**0430-0738**
Maverick X3 XRS 17	**0430-0664**	**0430-0738**
Commander 1000 DPS 11-22	**0430-0664**	**0430-0738**

KIT GIUNTO SFERICO/KIT PERNO DI ACCOPPIAMENTO continua alla pagina successiva.

I codici articolo in **GRASSETTO GRIGIO** sono novità 2024

KIT GIUNTO SFERICO/KIT PERNO DI ACCOPPIAMENTO (CONT)

KIT GIUNTO SFERICO (CONT)

APPLICAZIONI	COD. ART. KIT GIUNTO SFERICO INFERIORE	COD. ART. KIT GIUNTO SFERICO SUPERIORE
CAN-AM (CONT)		
Commander 1000 LTD 12-20	**0430-0664**	**0430-0738**
Commander 1000 STD 11-19	**0430-0664**	**0430-0738**
Commander 1000 X 11-12	**0430-0664**	**0430-0738**
Commander 1000 XMR 22	**0430-0664**	**0430-0738**
Commander 1000 XT 11-22	**0430-0664**	**0430-0738**
Commander 1000 XTP 14-22	**0430-0664**	**0430-0738**
Commander Max 1000 DPS 14-22	**0430-0664**	**0430-0738**
Commander Max 1000 LTD 14-20	**0430-0664**	**0430-0738**
Commander Max 1000 STD 15-19	**0430-0664**	**0430-0738**
Commander Max 1000 XT 14-22	**0430-0664**	**0430-0738**
Commander Max 1000 XTP 15-22	**0430-0664**	**0430-0738**
Defender 1000 16-19	**0430-0664**	**0430-0738**
Defender 1000 DPS 16-22	**0430-0664**	**0430-0738**
Defender 1000 DPS 6x6 20-22	**0430-0664**	**0430-0738**
Defender 1000 LTD CAB 21-22	**0430-0664**	**0430-0738**
Defender 1000 LTD CAB 6x6 22	**0430-0664**	**0430-0738**
Defender 1000 PRO DPS 20-22	**0430-0664**	**0430-0738**
Defender 1000 PRO Lone Star 21-22	**0430-0664**	**0430-0738**
Defender 1000 PRO LTD 22	**0430-0664**	**0430-0738**
Defender 1000 PRO LTD CAB 21	**0430-0664**	**0430-0738**
Defender 1000 PRO XT 20-22	**0430-0664**	**0430-0738**
Defender 1000 XMR 18-22	**0430-0664**	**0430-0738**
Defender 1000 XT 16-22	**0430-0664**	**0430-0738**
Defender 1000 XT 6x6 21-22	**0430-0664**	**0430-0738**
Defender 1000 XT CAB 17-20	**0430-0664**	**0430-0738**
Defender 1000 XTP 18-20	**0430-0664**	**0430-0738**
Defender Max 1000 18-19	**0430-0664**	**0430-0738**
Defender Max 1000 DPS 17-22	**0430-0664**	**0430-0738**
Defender Max 1000 LONE STAR 18-22	**0430-0664**	**0430-0738**
Defender Max 1000 LONE STAR CAB 22	**0430-0664**	**0430-0738**
Defender Max 1000 LTD 21	**0430-0664**	**0430-0738**
Defender Max 1000 LTD CAB 20-22	**0430-0664**	**0430-0738**
Defender Max 1000 XMR 19-22	**0430-0664**	**0430-0738**
Defender Max 1000 XT 17-22	**0430-0664**	**0430-0738**
Defender Max 1000 XT CAB 18-19	**0430-0664**	**0430-0738**
Maverick 1000 STD 13-18	**0430-0664**	**0430-0738**
Maverick 1000 Turbo 16-17	**0430-0664**	**0430-0738**
Maverick 1000 Turbo XDS 15-16	**0430-0664**	**0430-0738**
Maverick 1000 Turbo XRS 16	**0430-0664**	**0430-0738**
Maverick 1000 XC 16-17	**0430-0664**	**0430-0738**
Maverick 1000 XDS 15-16	**0430-0664**	**0430-0738**
Maverick 1000 XMR 14-18	**0430-0664**	**0430-0738**
Maverick 1000 XRS 13-15	**0430-0664**	**0430-0738**
Maverick 1000 XRS DPS 14	**0430-0664**	**0430-0738**
Maverick 1000 XXC 14-17	**0430-0664**	**0430-0738**
Maverick 1000R DPS 16	**0430-0664**	**0430-0738**
Maverick 1000R XC 18	**0430-0664**	**0430-0738**
Maverick 1000R XC DPS 17-18	**0430-0664**	**0430-0738**
Maverick 1000R XXC 18	**0430-0664**	**0430-0738**
Maverick Max 1000 STD 14-18	**0430-0664**	**0430-0738**
Maverick Max 1000 Turbo 16-17	**0430-0664**	**0430-0738**
Maverick Max 1000 Turbo XDS 15-17	**0430-0664**	**0430-0738**
Maverick Max 1000 Turbo XRS 16-17	**0430-0664**	**0430-0738**
Maverick Max 1000 XDS 15-16	**0430-0664**	**0430-0738**
Maverick Max 1000 XMR 17-18	**0430-0664**	**0430-0738**
Maverick Max 1000 XRS 14-15	**0430-0664**	**0430-0738**
Maverick Sport 1000 19-22	**0430-0664**	**0430-0738**
Maverick Sport 1000 DPS 19-20	**0430-0664**	**0430-0738**
Maverick Sport 1000R DPS 19-22	**0430-0664**	**0430-0738**
Maverick Sport 1000R XMR 19-22	**0430-0664**	**0430-0738**
Maverick Sport 1000R XRC 19-22	**0430-0664**	**0430-0738**
Maverick Sport 1000R XXC 20-22	**0430-0664**	**0430-0738**
Maverick Sport Max 1000R DPS 19-22	**0430-0664**	**0430-0738**
Maverick Trail 1000 18-21	**0430-0664**	**0430-0738**
Maverick Trail 1000 DPS 18-22	**0430-0664**	**0430-0738**
Outlander 1000 DPS 12-19	**0430-0664**	**0430-0738**
Outlander 1000 EFI 6x6 15-18	**0430-0664**	**0430-0738**
Outlander 1000 XMR 13-22	**0430-0664**	**0430-0738**
Outlander 1000 XT 12-22	**0430-0664**	**0430-0738**
Outlander 1000 XTP 13-22	**0430-0664**	**0430-0738**
Outlander 1000 XXC 20-22	**0430-0664**	**0430-0738**
Outlander Max 1000 13-20	**0430-0664**	**0430-0738**
Outlander Max 1000 EFI 6x6 19-22	**0430-0664**	**0430-0738**
Outlander Max 1000 LTD 15-16	**0430-0664**	**0430-0738**
Outlander Max 1000 XT 13-22	**0430-0664**	**0430-0738**

APPLICAZIONI	COD. ART. KIT GIUNTO SFERICO INFERIORE	COD. ART. KIT GIUNTO SFERICO SUPERIORE
CAN-AM (CONT)		
Outlander Max 1000 XTP 13-22	**0430-0664**	**0430-0738**
Renegade 1000 12-19	**0430-0664**	**0430-0738**
Renegade 1000 XMR 16-22	**0430-0664**	**0430-0738**
Renegade 1000 XXC 12-22	**0430-0664**	**0430-0738**
CFMOTO		
C Force 400 AU 16-22	**0430-1116**	**0430-1117**
C Force 500 HO 14-18	**0430-1116**	**0430-1117**
C Force 500 S 15-22	**0430-1116**	**0430-1117**
C Force 500 X5 L Carb 14	**0430-1116**	**0430-1117**
C Force 500 X5 L EFI 14	**0430-1116**	**0430-1117**
C Force 500 X5 S Carb 14	**0430-1116**	**0430-1117**
C Force 500 X5 S EFI 14	**0430-1116**	**0430-1117**
C Force 500-2 L 11-12	**0430-1116**	**0430-1117**
C Force 500-2 S 07-14	**0430-1116**	**0430-1117**
C Force 500-2A L 07-14	**0430-1116**	**0430-1117**
C Force X5 500 L Carb 11-13	**0430-1116**	**0430-1117**
C Force X5 500 L EFI 11-13	**0430-1116**	**0430-1117**
C Force X5 500 S Carb 11-13	**0430-1116**	**0430-1117**
C Force X5 500 S EFI 11-12	**0430-1116**	**0430-1117**
U Force 500 19-20	**0430-1118**	**0430-0255**
U Force 500 HO 15-18	**0430-1118**	**0430-0255**
U Force Rancher 500 11-13	**0430-0255**	**0430-0255**
Z Force 500 18	**0430-0255**	**0430-0255**
Z Force 500 20-22	**0430-1118**	**0430-0255**
Z Force 500 HO 16	**0430-1118**	**0430-0255**
Z Force 500 HO 17	**0430-0255**	**0430-0255**
Z Force 500 Trail 19	**0430-0255**	**0430-0255**
Z Force 500 Z5 18	**0430-0255**	**0430-0255**
C Force 600 19-22	**0430-1116**	**0430-1117**
C Force 600 Touring 20-22	**0430-1116**	**0430-1117**
C Force X6 600 13	**0430-1116**	**0430-1117**
C Force X6 600 L 11-12	**0430-1116**	**0430-1117**
C Force X6 600 S 11-12	**0430-1116**	**0430-1117**
C Force X6 X-Lander 12	**0430-1116**	**0430-1117**
C Force X600 L 14	**0430-1116**	**0430-1117**
C Force X600 S 14	**0430-1116**	**0430-1117**
U Force 600 22	**0430-1118**	**0430-0255**
U Force Rancher 600 11-14	**0430-0255**	**0430-0255**
Z Force 600 11	**0430-1118**	**0430-0255**
Z Force 600 Z6 11	**0430-1118**	**0430-0255**
Z Force Z6 13	**0430-1118**	**0430-0255**
Z6 Sport 12-14	**0430-1118**	**0430-0255**
Z Force Z6 Sport 15	**0430-0255**	**0430-0255**
Z6-EX Sport 12-14	**0430-0255**	**0430-0255**
C Force 800 15-17	**0430-1116**	**0430-1117**
C Force X8 X-Lander 12-14	**0430-1116**	**0430-1117**
U Force 800 16	-	**0430-0255**
U Force 800 19-22	**0430-1118**	**0430-0255**
U Force 800 EX 15-18	-	**0430-0255**
U Force Tracker 800 13-14	-	**0430-0255**
Z Force 800 17-18	**0430-0255**	**0430-0255**
Z Force 800 EX 17-19	**0430-0255**	**0430-0255**
Z Force 800 EX 20-22	**0430-1118**	**0430-0255**
Z Force 800 Trail 18-19	**0430-0255**	**0430-0255**
Z Force 800 Trail 21-22	**0430-1118**	**0430-0255**
Z Force 800 Z8 EX 18	**0430-0255**	**0430-0255**
Z Force 800 Z8 Trail 18	**0430-0255**	**0430-0255**
Z Force Z8 16	**0430-0255**	**0430-0255**
Z Force Z8 EX 16	**0430-0255**	**0430-0255**
Z Force Z8 EX Sport 15	**0430-0255**	**0430-0255**
Z Force Z8 Sport 15	**0430-0255**	**0430-0255**
Z8-EX Sport 14	**0430-0255**	**0430-0255**
Z Force 950 Sport 20-22	**0430-1118**	**0430-0255**
U Force 1000 19-22	**0430-1118**	**0430-0255**
Z Force 1000 18-19	**0430-0255**	**0430-0255**
Z Force 1000 EX 18	**0430-0255**	**0430-0255**
HONDA		
TRX250 Recon 97-01	**0430-0254**	**0430-0255**
TRX250TE Recon 02-23	**0430-0254**	**0430-0255**
TRX250TM Recon 02-23	**0430-0254**	**0430-0255**
TRX250X/EX Sportrax 01-21	**0430-0260**	**0430-0255**
TRX300 Fourtrax 88-92	-	**0430-0562**
TRX300 Fourtrax 93-00	**0430-0255**	**0430-0255**
TRX300FW Fourtrax 4x4 88-00	**0430-0255**	**0430-0255**
TRX350FE 00-06	**0430-0255**	**0430-0261**

I codici articolo in GRASSETTO GRIGIO sono novità 2024

KIT GIUNTO SFERICO/KIT PERNO DI ACCOPPIAMENTO (CONT)

KIT GIUNTO SFERICO (CONT)

APPLICAZIONI	COD. ART. KIT GIUNTO SFERICO INFERIORE	COD. ART. KIT GIUNTO SFERICO SUPERIORE
HONDA (CONT)		
TRX350FM Fourtrax Rancher 00-06	**0430-0255**	**0430-0261**
TRX350TE 00-06	**0430-0255**	**0430-0261**
TRX350TM Fourtrax Rancher 00-06	**0430-0255**	**0430-0261**
TRX400FA 04-07	**0430-0255**	**0430-0261**
TRX400FGA Fourtrax Rancher 4x4 04-07	**0430-0255**	**0430-0261**
TRX400FW Fourtrax Foreman 4x4 95-03	**0430-0255**	**0430-0255**
TRX420 FA IRS 09-14	**0430-0255**	**0430-0261**
TRX420 FA IRS 15-23	**0430-0261**	**0430-0261**
TRX420 FA asse rigido 14-23	**0430-0261**	**0430-0261**
TRX420 FE 07-13	**0430-0255**	**0430-0261**
TRX420 FE 14-23	**0430-0261**	**0430-0261**
TRX420 FM 07-13	**0430-0255**	**0430-0261**
TRX420 FM 14-23	**0430-0261**	**0430-0261**
TRX420 FPA IRS 09-14	**0430-0255**	**0430-0261**
TRX420 FPE 09-13	**0430-0255**	**0430-0261**
TRX420 FPM 09-13	**0430-0255**	**0430-0261**
TRX420 TE 07-13	**0430-0255**	**0430-0261**
TRX420 TE 14-23	**0430-0261**	**0430-0261**
TRX420 TM 07-13	**0430-0255**	**0430-0261**
TRX420 TM 14-23	**0430-0261**	**0430-0261**
TRX450ES 98-01	**0430-0261**	**0430-0261**
TRX450FE 02-04	**0430-0261**	**0430-0261**
TRX450FM 02-04	**0430-0261**	**0430-0261**
TRX450S 98-01	**0430-0261**	**0430-0261**
Pioneer 500 15-22	-	**0430-0261**
TRX500FA 01-19	**0430-0261**	**0430-0261**
TRX500FE 05-19	**0430-0261**	**0430-0261**
TRX500FGA 04-08	**0430-0261**	**0430-0261**
TRX500FM 05-13	**0430-0261**	**0430-0261**
TRX500FM IRS 15-19	**0430-0261**	**0430-0261**
TRX500FM asse rigido 14-19	**0430-0261**	**0430-0261**
TRX500FPA 09-14	**0430-0261**	**0430-0261**
TRX500FPE 07-13	**0430-0261**	**0430-0261**
TRX500FPM 08-13	**0430-0261**	**0430-0261**
TRX500TM 05-06	**0430-0261**	**0430-0261**
Pioneer 520 21-22	-	**0430-0261**
TRX520FA 20-23	**0430-0261**	**0430-0261**
TRX520FE 20-23	**0430-0261**	**0430-0261**
TRX520FM IRS 20-23	**0430-0261**	**0430-0261**
TRX520FM asse rigido 20-23	**0430-0261**	**0430-0261**
TRX650 Rincon 03-05	**0430-0261**	**0430-0261**
TRX680 Rincon 06-22	**0430-0261**	**0430-0261**
Pioneer 700 14-16	-	**0430-1022**
Pioneer 700 17-23	-	**0430-0261**
Pioneer 700 Deluxe 17-23	-	**0430-0261**
Pioneer 700-4 14-16	-	**0430-1022**
Pioneer 700-4 17-23	-	**0430-0261**
Pioneer 700-4 Deluxe 17-23	-	**0430-0261**
Pioneer 1000 16-21	-	**0430-0261**
Pioneer 1000 Deluxe 20-21	-	**0430-0261**
Pioneer 1000 Limited 17-19	-	**0430-0261**
Pioneer 1000-5 16-21	-	**0430-0261**
Pioneer 1000-5 Deluxe 16-21	-	**0430-0261**
Pioneer 1000-5 Limited 17-21	-	**0430-0261**
JOHN DEERE		
Trail Buck 500 Utility (tutti)	**0430-0605**	**0430-0605**
Trail Buck 650 (tutti)	**0430-0255**	**0430-0255**
Trail Buck 650 EX (tutti)	**0430-0255**	**0430-0255**
Trail Buck 650 EXT (tutti)	**0430-0255**	**0430-0255**
KAWASAKI		
KFX250 Mojave 87-04	**0430-0262**	**0430-0263**
KXF250 Tecate 87-88	**0430-0262**	**0430-0263**
KEF300 Lakota 95-03	**0430-0262**	**0430-0263**
KLF300C Bayou 4x4 89-05	**0430-0262**	**0430-0263**
KVF300A Prairie 4x4 99-00	**0430-0262**	**0430-0562**
KVF300A Prairie 4x4 01-02	**0430-0266**	**0430-0562**
KVF300B Prairie 2x4 99-00	**0430-0262**	**0430-0562**
KVF300B Prairie 2x4 01-02	**0430-0266**	**0430-0562**
KVF360A Prairie 4x4 03-13	**0430-0308**	**0430-0562**
KVF360B Prairie 03-11	**0430-0308**	**0430-0562**
KVF360C Prairie 4x4 03-13	**0430-0308**	**0430-0562**
KFX400 03-06	-	**0430-0265**
KLF400 Bayou 93-99	**0430-0262**	**0430-0263**
KVF400A Prairie 4x4 97-98	**0430-0262**	**0430-0562**
KVF400B Prairie 98	**0430-0262**	**0430-0562**

APPLICAZIONI	COD. ART. KIT GIUNTO SFERICO INFERIORE	COD. ART. KIT GIUNTO SFERICO SUPERIORE
KAWASAKI (CONT)		
KVF400C Prairie 4x4 99-00	**0430-0262**	**0430-0562**
KVF400C Prairie 4x4 01-02	**0430-0266**	**0430-0562**
KVF400D Prairie 99-00	**0430-0262**	**0430-0562**
KVF400D Prairie 01-02	**0430-0266**	**0430-0562**
Mule 600 05-16	**0430-0663**	-
Mule 610 4x4 05-16	**0430-0663**	-
Mule 610 4x4 09 con n° telaio fino a JK1AFEA1 9B547191	**0430-0663**	-
Mule 610 4x4 09 con n° telaio a partire da JK1AFEA1 9B547192	**0430-0663**	-
Mule SX 17-23	**0430-0663**	-
Mule SX 4X4 FI 21-23	**0430-0663**	-
Mule SX 4X4 SE FI 21	**0430-0663**	-
Mule SX 4X4 XC Camo FI 21	**0430-0663**	-
Mule SX 4X4 XC FI 21-23	**0430-0663**	-
Mule SX 4X4 XC LE FI 21-23	**0430-0663**	-
KFX450R 08-14	**0430-0308**	**0430-0308**
Mule 2500 94-00	**0430-0663**	-
Mule 2510 4x4 93-00	**0430-0663**	-
Mule 2520 93-00	**0430-0663**	-
Mule 3000 01-08	**0430-0663**	-
Mule 3010 4x4 01-08	**0430-0663**	-
Mule 3020 01-03	**0430-0663**	-
Mule 4000 09-23	**0430-0663**	-
Mule 4000 TRANS 21	**0430-0663**	-
Mule 4010 4x4 09-23	**0430-0663**	-
Mule 4010 4x4 TRANS 23	**0430-0663**	-
Mule 4010 4x4 TRANS Camo 21-23	**0430-0663**	-
Mule 4010 4x4 TRANS FE 21-23	**0430-0663**	-
KVF650 Brute Force 05-13	**0430-0308**	**0430-0562**
KVF650 I Brute Force 06-13	**0430-0308**	**0430-0308**
KVF650 Prairie 02-03	**0430-0308**	**0430-0562**
KFX 700 V-Force 04-09	**0430-0308**	**0430-0308**
KVF700 Prairie 04-06	**0430-0308**	**0430-0562**
Mule PRO-MX 19-22	**0430-0308**	**0430-0308**
Mule PRO-MX EPS 19-23	**0430-0308**	**0430-0308**
Mule PRO-MX EPS Camo 19-23	**0430-0308**	**0430-0308**
Mule PRO-MX EPS LE 21-23	**0430-0308**	**0430-0308**
Mule Pro-MX LE 19-20	**0430-0308**	**0430-0308**
Mule PRO-MX SE 23	**0430-0308**	**0430-0308**
KVF750 Brute Force 05-21	**0430-0308**	**0430-0308**
KVF750 Brute Force EPS 12-23	**0430-0308**	**0430-0308**
Mule PRO-FX 800 16-23	**0430-0308**	**0430-0308**
Mule PRO-FX 800 EPS 21-22	**0430-0308**	**0430-0308**
Mule PRO-FX 800 LE 19-22	**0430-0308**	**0430-0308**
Mule PRO-FXR 800 18-23	**0430-0308**	**0430-0308**
Mule PRO-FXT 800 15-23	**0430-0308**	**0430-0308**
Mule PRO-FXT 800 Ranch 21-22	**0430-0308**	**0430-0308**
Mule PRO-FXT EPS LE 21-23	**0430-0308**	**0430-0308**
Mule 2510 Diesel 00-02	**0430-0663**	-
Mule 3010 Diesel 01-08	**0430-0663**	-
Mule 4010 4x4 Diesel 09-13	**0430-0663**	-
Mule PRO-DX 16-23	**0430-0308**	**0430-0308**
Mule PRO-DX EPS 21	**0430-0308**	**0430-0308**
Mule PRO-DXT 16-23	**0430-0308**	**0430-0308**
Mule PRO-DXT EPS 21	**0430-0308**	**0430-0308**
KYMCO		
Maxxer 375 10	**0430-0456**	**0430-0456**
MXU 375 09-10	**0430-0456**	**0430-0456**
MXU 400 (tutti i modelli)	**0430-0456**	**0430-0456**
MAXXER 450i (tutti)	**0430-0456**	**0430-0456**
MXU 450i (tutti)	**0430-0456**	**0430-0456**
MXU 500 IRS 10	**0430-0456**	**0430-0456**
MXU 500i (tutti)	**0430-0456**	**0430-0456**
UXV 500 09-11	**0430-0456**	**0430-0456**
UXV 500i (tutti)	**0430-0456**	**0430-0456**
POLARIS		
LSV elettrico 4x4 11-12	**0430-0272**	-
Ranger EV 4x4 10-22	**0430-0272**	-
Ranger EV LIION 16-18	**0430-0272**	-
Ranger EV Midsize INTL 14	**0430-0272**	-
Phoenix 200 05-22	**0430-0273**	**0430-0273**
Sawtooth 200 06-07	**0430-0273**	**0430-0273**
Big Boss 250 4x6 89-92	**0430-0272**	-
Big Boss 250 6x6 91-93	**0430-0272**	-

KIT GIUNTO SFERICO/KIT PERNO DI ACCOPPIAMENTO continua alla pagina successiva.

I codici articolo in **GRASSETTO GRIGIO** sono novità 2024

KIT GIUNTO SFERICO/KIT PERNO DI ACCOPPIAMENTO (CONT)

KIT GIUNTO SFERICO (CONT)

APPLICAZIONI	COD. ART. KIT GIUNTO SFERICO INFERIORE	COD. ART. KIT GIUNTO SFERICO SUPERIORE
POLARIS (CONT)		
Trail Blazer 250 90-06	**0430-0272**	-
Trail Boss 250 88	**0430-0272**	-
Trail Boss 250 2x4 88-99	**0430-0272**	-
Trail Boss 250 4x4 89-95	**0430-0272**	-
Trail Boss 250 R/ES 88	**0430-0272**	-
Xplorer 250 4x4 00-02	**0430-0272**	-
300 2x4 94-95	**0430-0272**	-
300 4x4 94-95	**0430-0272**	-
Big Boss 300 6x6 94	**0430-0272**	-
Sportsman 300 4x4 08-10	**0430-0563**	-
Xplorer 300 4x4 96-99	**0430-0272**	-
Xpress 300 96-99	**0430-0272**	-
ACE 325 14-16	**0430-0272**	-
ACE 325 EU 15	**0430-0272**	-
ACE 325 HD 15	**0430-1021**	-
Magnum 325 2x4 00-02	**0430-0272**	-
Magnum 325 4x4 00-02	**0430-0272**	-
Magnum 325 4x4 HDS 02	**0430-0272**	-
Magnum 325 4x4 HDS AA 01	**0430-0272**	-
Magnum 325 4x4 HDS FB 01	**0430-0272**	-
Ranger 325 ETX 15-16	**0430-1021**	-
Ranger 325 ETX EU 15	**0430-1021**	-
Sportsman 325 ETX EFI 15	**0430-0272**	-
Sportsman 325 ETX EFI MD 15	**0430-0272**	-
Trail Boss 325 00-02	**0430-0272**	-
Xpedition 325 00-02	**0430-0272**	-
ATP 330 4x4 04-05	**0430-0272**	-
Magnum 330 2x4 03-05	**0430-0272**	-
Magnum 330 4x4 05	**0430-0272**	-
Magnum 330 4x4 AA AB AC 03-04	**0430-0272**	-
Magnum 330 4x4 FB 03-04	**0430-0272**	-
Trail Blazer 330 08-13	**0430-0272**	-
Trail Boss 330 03-13	**0430-0272**	-
Sportsman 335 99-00	**0430-0272**	-
Worker 335 99	**0430-0272**	-
350L 2x4 93	**0430-0272**	-
350L 4x4 93	**0430-0272**	-
Big Boss 350L 6x6 93	**0430-0272**	-
Sportsman 350 4x4 93	**0430-0272**	-
Trail Boss 350L 2x4 90-92	**0430-0272**	-
Trail Boss 350L 4x4 90-92	**0430-0272**	-
400L 2x4 94-95	**0430-0272**	-
400L 4x4 94	**0430-0272**	-
Big Boss 400L 6x6 94-97	**0430-0272**	-
Magnum 400L 6x6 96-97	**0430-0272**	-
Ranger 4x4 400 10-14	**0430-0272**	-
Scrambler 400 2x4 00-02	**0430-0272**	-
Scrambler 400 4x4 95-02	**0430-0272**	-
Sport 400 94-99	**0430-0272**	-
Sportsman 400 4x4 94-05	**0430-0272**	-
Sportsman 400 4x4 AA AE AG 04	**0430-0272**	-
Sportsman 400 4x4 AQ-AV 04	**0430-0272**	-
Sportsman 400 HO 4x4 08-10	**0430-0563**	-
Sportsman 400 HO 4x4 11-14	**0430-0272**	-
Trail Blazer 400 03	**0430-0272**	-
Xplorer 400L 4x4 95-02	**0430-0272**	-
Xpress 400L 2x4 96-97	**0430-0272**	-
Magnum 425 2x4 95-98	**0430-0272**	-
Magnum 425 4x4 95-98	**0430-0272**	-
Magnum 425 6x6 96-97	**0430-0272**	-
Xpedition 425 00-02	**0430-0272**	-
450 HO 2x4 MD 16	**0430-0272**	-
Farmhand 450 2x4 17	**0430-1021**	-
Outlaw 450 08-10	**0430-0457**	**0430-0457**
Sportsman 450 06-07	**0430-0272**	-
Sportsman 450 EFI MD 16	**0430-0272**	-
Sportsman 450 EPS Quad 16	**0430-0272**	-
Sportsman 450 EPS ZUG 16	**0430-0272**	-
Sportsman 450 HD 2x4 18	**0430-1021**	-
Sportsman 450 HO 16-22	**0430-0272**	-
Sportsman 450 HO 2x4 MD 16	**0430-0272**	-
Sportsman 450 Tractor 16	**0430-0272**	-
Diesel 455 4x4 99-01	**0430-0272**	-
ACE 500 17-19	**0430-0272**	-

APPLICAZIONI	COD. ART. KIT GIUNTO SFERICO INFERIORE	COD. ART. KIT GIUNTO SFERICO SUPERIORE
POLARIS (CONT)		
ATP 500 4x4 04-05	**0430-0272**	-
ATV 500 Pro 02	**0430-0272**	-
Big Boss 500 6x6 98-03	**0430-0272**	-
Magnum 500 2x4 HDS 02	**0430-0272**	-
Magnum 500 4x4 99-01	**0430-0272**	-
Magnum 500 4x4 AA 02	**0430-0272**	-
Magnum 500 4x4 AB/FB 02	**0430-0272**	-
Magnum 500 4x4 HDS 03	**0430-0272**	-
Magnum 500 4x4 HDS AA 01-02	**0430-0272**	-
Magnum 500 4x4 HDS FB 01	**0430-0272**	-
Outlaw 500 06-07	**0430-0457**	**0430-0457**
PPS 500 6x6 02	**0430-0272**	-
Predator 500 03-06	**0430-0273**	**0430-0273**
Predator 500 07	**0430-0457**	**0430-0457**
PTV Series 10 4x4 03	**0430-0272**	-
PTV Series 10 6x6 03	**0430-0272**	-
Ranger 2x4 500 05-09	**0430-0272**	-
Ranger 4x4 500 99-07	**0430-0272**	-
Ranger 4x4 500 Crew 11-12	**0430-0272**	-
Ranger 4x4 500 Crew Midsize 13	**0430-0272**	-
Ranger 4x4 500 EFI 06-08	**0430-0272**	-
Ranger 4x4 500 EFI 09-10	**0430-0563**	**0430-0563**
Ranger 4x4 500 EFI 11-12	**0430-0272**	-
Ranger 4x4 500 Midsize 13	**0430-0272**	-
Ranger 500 2WD 17-21	**0430-0272**	-
Ranger 500 4x4 18-22	**0430-0272**	-
Ranger 500 ETX 17	**0430-0272**	-
Ranger 6x6 500 99-05	**0430-0272**	-
Ranger Series 10 4x4 & 6x6 07	**0430-0272**	-
Ranger Series 11 4x4 & 6x6 07	**0430-0272**	-
Scrambler 500 2x4 00-08	**0430-0272**	-
Scrambler 500 4x4 97-12	**0430-0272**	-
Sportsman 500 4x4 96-00	**0430-0272**	-
Sportsman 500 4x4 DUSE 01-02	**0430-0272**	-
Sportsman 500 4x4 DUSE HO 01	**0430-0272**	-
Sportsman 500 4x4 HO 01-13	**0430-0272**	-
Sportsman 500 4x4 HO AA-AC-AE-AG 04	**0430-0272**	-
Sportsman 500 4x4 HO AO-AX 04	**0430-0272**	-
Sportsman 500 4x4 RSE 99-02	**0430-0272**	-
Sportsman 500 6x6 00-08	**0430-0272**	-
Sportsman 500 EFI 06-09	**0430-0272**	-
Sportsman 500 Tractor EFI 09-10	**0430-0272**	-
Sportsman 500 X2 06-09	**0430-0272**	-
Sportsman Forest 500 11-13	**0430-0272**	-
Sportsman Forest 500 Tractor 11-14	**0430-0272**	-
Sportsman Touring 500 08-13	**0430-0272**	-
Worker 500 4x4 99-02	**0430-0272**	-
Xplorer 500 97	**0430-0272**	-
Outlaw 525 IRS 07-11	**0430-0457**	**0430-0457**
Outlaw 525 S 08-10	**0430-0457**	**0430-0457**
Sportsman 550 11-13	**0430-0563**	**0430-0563**
Sportsman 550 EPS 10-14	**0430-0563**	**0430-0563**
Sportsman 550 X2 10-14	**0430-0563**	**0430-0563**
Sportsman 550 X2 EPS LE 14	**0430-0563**	**0430-0563**
Sportsman 550 X2 INTL 14	**0430-0563**	**0430-0563**
Sportsman 550 XP 09-14	**0430-0563**	**0430-0563**
Sportsman 550 XP EPS 09	**0430-0563**	**0430-0563**
Sportsman 550 XP EPS HD INTL 14	**0430-0563**	**0430-0563**
Sportsman Forest 550 11-14	**0430-0563**	**0430-0563**
Sportsman Touring 550 EPS 10-14	**0430-0563**	**0430-0563**
ACE 570 15-17	**0430-0272**	-
ACE 570 18-19	**0430-1020**	**0430-0563**
ACE 570 EU 15	**0430-0272**	-
ACE 570 EU 16-18	**0430-1021**	-
ACE 570 HD 15-19	**0430-1021**	-
ACE 570 MD 16	**0430-1021**	-
Ranger 570 14-21	**0430-0272**	-
Ranger 570 Crew 14-21	**0430-0272**	-
Ranger 570 Crew EPS 14-20	**0430-0272**	-
Ranger 570 Crew Premium 21	**0430-0272**	-
Ranger 570 Crew SP 22	**0430-0457**	-
Ranger 570 Crew SP NSTR 22	**0430-0457**	-
Ranger 570 Crew SP Premium 22	**0430-0457**	-
Ranger 570 EPS 14-19	**0430-0272**	-

I codici articolo in GRASSETTO GRIGIO sono novità 2024

KIT GIUNTO SFERICO/KIT PERNO DI ACCOPPIAMENTO (CONT)

KIT GIUNTO SFERICO (CONT)

APPLICAZIONI	COD. ART. KIT GIUNTO SFERICO INFERIORE	COD. ART. KIT GIUNTO SFERICO SUPERIORE
POLARIS (CONT)		
Ranger 570 EU 15-16	**0430-1021**	-
Ranger 570 EU 17	**0430-0272**	-
Ranger 570 Full Size 15	**0430-0563**	**0430-0563**
Ranger 570 Full Size 17-22	**0430-0272**	-
Ranger 570 Full Size Crew 15-16	**0430-0563**	**0430-0563**
Ranger 570 Full Size con braccetto 16	**0430-0272**	-
Ranger 570 HD 19	**0430-1021**	-
Ranger 570 INTL 14	**0430-0272**	-
Ranger 570 Premium 21	**0430-0272**	-
Ranger 570 SP 22	**0430-0457**	-
Ranger 570 SP NSTR 22	**0430-0457**	-
Ranger 570 SP Premium 22	**0430-0457**	-
Ranger 570 XP Full Size 16	**0430-0563**	**0430-0563**
Ranger 570 XP Full Size EPS 16	**0430-0563**	**0430-0563**
Ranger 570-6 Full Size Crew 16-22	**0430-0272**	-
RZR 570 EFI 12-20	**0430-0563**	**0430-0563**
RZR 570 EFI EPS 18-20	**0430-0563**	**0430-0563**
RZR 570 EU 15-18	**0430-0563**	**0430-0563**
RZR 570 S 17	**0430-0563**	**0430-0563**
RZR 570 Trail 21-22	**0430-0563**	**0430-0563**
RZR 570 Trail Premium 21	**0430-0563**	**0430-0563**
Sportsman 570 6x6 17-22	**0430-0272**	-
Sportsman 570 6x6 Tractor 17-18	**0430-0272**	-
Sportsman 570 EFI 14-22	**0430-0272**	-
Sportsman 570 EFI EPS 14-15	**0430-0272**	-
Sportsman 570 EFI EPS Forest Quad 15	**0430-0272**	-
Sportsman 570 EFI EPS Forest Tractor 15	**0430-0272**	-
Sportsman 570 EFI EPS MD 15	**0430-0272**	-
Sportsman 570 EFI HD 16-18	**0430-1021**	-
Sportsman 570 EFI MD 15-17	**0430-0272**	-
Sportsman 570 EFI UTE 17-19	**0430-1021**	-
Sportsman 570 EFI UTE HD 15-16	**0430-1021**	-
Sportsman 570 EFI UTE HD EPS 14	**0430-0272**	-
Sportsman 570 EFI UTE MD 16	**0430-0272**	-
Sportsman 570 EFI UTE Tractor 16	**0430-0272**	-
Sportsman 570 EFI X2 EPS 15-21	**0430-0272**	-
Sportsman 570 EFI X2 EPS EU 15	**0430-0272**	-
Sportsman 570 EPS EU 17-18	**0430-0272**	-
Sportsman 570 EPS Quad 16	**0430-0272**	-
Sportsman 570 EPS Tractor 16	**0430-0272**	-
Sportsman 570 EPS UTE Quad 16	**0430-0272**	-
Sportsman 570 EPS ZUG 16-18	**0430-0272**	-
Sportsman 570 HD 15	**0430-1021**	-
Sportsman 570 HD EFI 14	**0430-0272**	-
Sportsman 570 Premium 20-22	**0430-0457**	-
Sportsman 570 SP 15-18	**0430-1020**	**0430-1020**
Sportsman 570 SP 19-20	**0430-0457**	**0430-1020**
Sportsman 570 SP EPS Quad 15-16	**0430-1020**	**0430-1020**
Sportsman 570 SP EPS Tractor 15-19	**0430-1020**	**0430-1020**
Sportsman 570 SP MD 15-16	**0430-1020**	**0430-1020**
Sportsman 570 Tractor 16-19	**0430-0272**	-
Sportsman 570 Trail 21	**0430-0457**	**0430-0457**
Sportsman 570 Trail 22	**0430-0272**	-
Sportsman 570 Ultimate Trail LE 21-22	**0430-0457**	**0430-0457**
Sportsman 570 Utility HD 22	**0430-0272**	-
Sportsman 570 Utility HD LE 21	**0430-0272**	-
Sportsman 570 X2 EPS MD 17	**0430-0272**	-
Sportsman 570 X2 EPS Tractor 17-18	**0430-0272**	-
Sportsman Forest 570 14	**0430-0272**	-
Sportsman Forest 570 EFI EPS 14-15	**0430-0272**	-
Sportsman Touring 570 EFI 14-22	**0430-0272**	-
Sportsman Touring 570 EFI EPS 15-17	**0430-0272**	-
Sportsman Touring 570 EFI EPS MD 16-17	**0430-0272**	-
Sportsman Touring 570 EFI EPS Tractor 16	**0430-0272**	-
Sportsman Touring 570 EFI EU 15	**0430-0272**	-
Sportsman Touring 570 EFI INTL 14	**0430-0272**	-
Sportsman Touring 570 EFI MD 15	**0430-0272**	-
Sportsman Touring 570 EPS Quad 16	**0430-0272**	-
Sportsman Touring 570 EPS Tractor 17-19	**0430-0272**	-
Sportsman Touring 570 EPS Tractor SP 18-19	**0430-0272**	-
Sportsman Touring 570 Premium 20	**0430-1020**	**0430-1020**
Sportsman Touring 570 Premium 21-22	**0430-0457**	**0430-0457**
Sportsman Touring 570 SP 15-18	**0430-1020**	**0430-1020**
Sportsman Touring 570 SP 19-20	**0430-0457**	**0430-1020**

APPLICAZIONI	COD. ART. KIT GIUNTO SFERICO INFERIORE	COD. ART. KIT GIUNTO SFERICO SUPERIORE
POLARIS (CONT)		
Sportsman 600 4x4 03-05	**0430-0272**	-
Ranger 4x4 700 05-08	**0430-0272**	-
Ranger 4x4 700 09	**0430-0563**	**0430-0563**
Ranger 4x4 700 Crew 08-09	**0430-0272**	-
Ranger 6x6 700 EFI 06-09	**0430-0272**	-
Ranger TM 700 04-06	**0430-0272**	-
Sportsman 700 4x4 02-07	**0430-0272**	-
Sportsman 700 4x4 prodotto dopo il 02/10/03 04	**0430-0272**	-
Sportsman 700 4x4 prodotto prima del 02/10/03 04	**0430-0272**	-
Sportsman 700 EFI 05-07	**0430-0272**	-
Sportsman MV7 05	**0430-0272**	-
Sportsman X2 700 EFI 08	**0430-0272**	-
Forest 800 6x6 15	**0430-0272**	-
Ranger 4x4 800 EFI 10-14	**0430-0563**	**0430-0563**
Ranger 4x4 800 EFI Crew 10-14	**0430-0563**	**0430-0563**
Ranger 4x4 800 EFI Midsize 13-14	**0430-0272**	-
Ranger 6x6 800 10-16	**0430-0563**	**0430-0563**
Ranger XP 800 12	**0430-0563**	**0430-0563**
RZR 4 800 10-14	**0430-0563**	**0430-0563**
RZR 800 08-14	**0430-0563**	**0430-0563**
RZR S 800 09-14	**0430-0563**	**0430-0563**
Sportsman 800 EFI 05-14	**0430-0272**	-
Sportsman 800 EFI 6x6 09-14	**0430-0272**	-
Sportsman 800 EFI 6x6 Forest 13-14	**0430-0272**	-
Sportsman 800 EFI Forest 14	**0430-0272**	-
Sportsman 800 HO EFI 08-09	**0430-0272**	-
Sportsman Forest 800 EFI 12-13	**0430-0272**	-
Sportsman Touring 800 EFI 08-09	**0430-0272**	-
Sportsman X2 800 EFI 07-09	**0430-0272**	-
Scrambler 850 15-22	**0430-0563**	**0430-0563**
Scrambler 850 EU 15	**0430-0563**	**0430-0563**
Scrambler 850 HO/EPS 13-14	**0430-0563**	**0430-0563**
Scrambler 850 MD 15	**0430-0563**	**0430-0563**
Scrambler 850 XP HO EPS 14	**0430-0563**	**0430-0563**
Scrambler 850 XP HO EPS INTL 14	**0430-0563**	**0430-0563**
Sportsman 850 21-22	**0430-0563**	**0430-0563**
Sportsman 850 High Lifter 16-22	**0430-0563**	**0430-0563**
Sportsman 850 Premium 21-22	**0430-0563**	**0430-0563**
Sportsman 850 SP 15-18	**0430-0563**	**0430-0563**
Sportsman 850 Ultimate Trail Edition 21-22	**0430-0563**	**0430-0563**
Sportsman 850 WV 14	**0430-0457**	**0430-0457**
Sportsman 850 XP HO EPS MD 15	**0430-0563**	**0430-0563**
Sportsman Forest 850 11-15	**0430-0563**	**0430-0563**
Sportsman Forest 850 EU 15	**0430-0563**	**0430-0563**
Sportsman Touring 850 21-22	**0430-0563**	**0430-0563**
Sportsman Touring 850 EPS 14	**0430-0563**	**0430-0563**
Sportsman Touring 850 INTL 14	**0430-0563**	**0430-0563**
Sportsman Touring 850 SP 15-20	**0430-0563**	**0430-0563**
Sportsman Touring 850 SP EU 15	**0430-0563**	**0430-0563**
Sportsman Touring 850 SP MD 15	**0430-0563**	**0430-0563**
Sportsman Touring EPS 850 10-13	**0430-0563**	**0430-0563**
Sportsman Touring EPS 850 HO 13	**0430-0563**	**0430-0563**
Sportsman X2 850 11	**0430-0563**	**0430-0563**
Sportsman XP 850 09-13	**0430-0563**	**0430-0563**
Sportsman XP 850 EPS 09-14	**0430-0563**	**0430-0563**
ACE 900 EFI EPS 16	**0430-0272**	-
ACE 900 EPS XC 17-19	**0430-1020**	**0430-0563**
Brutus HD 900 13-14	**0430-0563**	**0430-0563**
Ranger 4x4 900 Diesel 11-14	**0430-0563**	**0430-0563**
Ranger 4x4 900 Diesel Crew 12-14	**0430-0563**	**0430-0563**
Ranger 900 Crew 14-19	**0430-0563**	**0430-0563**
Ranger 900 Crew EPS 14-19	**0430-0563**	**0430-0563**
Ranger 900 XP 13-19	**0430-0563**	**0430-0563**
Ranger 900 XP Crew 18	**0430-0563**	**0430-0563**
Ranger 900 XP EPS 18-19	**0430-0563**	**0430-0563**
Ranger 900 XP EU 15-16	**0430-0563**	**0430-0563**
Ranger 900 XP High Lifter 16	**0430-0563**	**0430-0563**
Ranger 900D HIPPO MPS 14	**0430-0563**	**0430-0563**
Ranger 902 Diesel 19-22	**0430-0457**	**0430-0563**
Ranger Diesel HST/Deluxe 14	**0430-0563**	**0430-0563**
Ranger Diesel INTL 14	**0430-0563**	**0430-0563**
RZR 4 900 15-18	**0430-0563**	**0430-0563**
RZR 4 XP 900 12-14	**0430-0563**	**0430-0563**
RZR 4 XP JAGGED X 13	**0430-0563**	**0430-0563**

KIT GIUNTO SFERICO/KIT PERNO DI ACCOPPIAMENTO continua alla pagina successiva.

I codici articolo in **GRASSETTO GRIGIO** sono novità 2024

KIT GIUNTO SFERICO/KIT PERNO DI ACCOPPIAMENTO (CONT)

KIT GIUNTO SFERICO (CONT)

APPLICAZIONI	COD. ART. KIT GIUNTO SFERICO INFERIORE	COD. ART. KIT GIUNTO SFERICO SUPERIORE
POLARIS (CONT)		
RZR 900 50 55" 15-17	**0430-0563**	**0430-0563**
RZR 900 50" 18-20	**0430-0563**	**0430-0563**
RZR 900 50" EPS 18-20	**0430-0563**	**0430-0563**
RZR 900 50" MD 17	**0430-0563**	**0430-0563**
RZR 900 S 60" 15-20	**0430-0563**	**0430-0563**
RZR 900 Trail Premium 21-22	**0430-0563**	**0430-0563**
RZR 900 Trail S Sport 21-22	**0430-0563**	**0430-0563**
RZR 900 Trail Sport 21-22	**0430-0563**	**0430-0563**
RZR 900 Trail Ultimate 21-22	**0430-0563**	**0430-0563**
RZR XP 900 11-14	**0430-0563**	**0430-0563**
RZR Turbo Pro XP 20	**0430-0739**	**0430-0739**
RZR Turbo Pro XP 4 20	**0430-0739**	**0430-0739**
RZR Turbo Pro XP 4 Premium 21-22	**0430-0739**	**0430-0739**
RZR Turbo Pro XP 4 Sport 21-22	**0430-0739**	**0430-0739**
RZR Turbo Pro XP 4 Ultimate 21-22	**0430-0739**	**0430-0739**
RZR Turbo Pro XP Premium 21-22	**0430-0739**	**0430-0739**
RZR Turbo Pro XP Sport 21-22	**0430-0739**	**0430-0739**
RZR Turbo Pro XP Ultimate 21-22	**0430-0739**	**0430-0739**
RZR Turbo R 4 Premium 22	-	**0430-0739**
RZR Turbo R 4 Sport 22	-	**0430-0739**
RZR Turbo R 4 Ultimate 22	-	**0430-0739**
RZR Turbo R Premium 22	-	**0430-0739**
RZR Turbo R Sport 22	-	**0430-0739**
RZR Turbo R Ultimate 22	-	**0430-0739**
RZR Turbo S 21	**0430-0739**	**0430-0739**
RZR Turbo S 4 21	**0430-0739**	**0430-0739**
RZR Turbo S 4 Velocity 21	**0430-0739**	**0430-0739**
RZR Turbo S Velocity 21	**0430-0739**	**0430-0739**
RZR XP 4 Turbo 16-21	**0430-0739**	**0430-0739**
RZR XP 4 Turbo S 19-20	**0430-0739**	**0430-0739**
RZR XP 4 Turbo S Velocity 20	**0430-0739**	**0430-0739**
RZR XP Turbo 16-21	**0430-0739**	**0430-0739**
RZR XP Turbo MD 16	**0430-0739**	**0430-0739**
RZR XP Turbo S 18-20	**0430-0739**	**0430-0739**
RZR XP Turbo S Velocity 20	**0430-0739**	**0430-0739**
RZR XP Turbo Tractor 17-18	**0430-0739**	**0430-0739**
Brutus HD 1000 15-18	**0430-0563**	**0430-0563**
General 1000 EPS 16-19	**0430-0563**	**0430-0563**
General 1000 EPS Deluxe 18-22	**0430-0563**	**0430-0563**
General 1000 EPS Premium 18-22	**0430-0563**	**0430-0563**
General 1000 EPS Sport 20-22	**0430-0563**	**0430-0563**
General 4 1000 EPS 17-20	**0430-0563**	**0430-0563**
General 4 1000 EPS Deluxe 21-22	**0430-0563**	**0430-0563**
General 4 1000 EPS Premium 21-22	**0430-0563**	**0430-0563**
General XP 1000 EPS 20	**0430-0739**	**0430-0739**
General XP 1000 EPS Deluxe 21-22	**0430-0739**	**0430-0739**
General XP 1000 EPS Factory Custom Edition 21	**0430-0739**	**0430-0739**
General XP 4 1000 EPS Deluxe 20	**0430-0563**	**0430-0563**
General XP 4 1000 EPS Deluxe 21-22	**0430-0739**	**0430-0739**
General XP 4 1000 EPS Factory Custom Edition 21	**0430-0739**	**0430-0739**
Ranger 1000 Diesel 15-18	**0430-0563**	**0430-0563**
Ranger 1000 Diesel Crew 15-18	**0430-0563**	**0430-0563**
Ranger 1000 Diesel EU 15-16	**0430-0563**	**0430-0563**
Ranger 1000 EPS 20	**0430-0457**	**0430-0563**
Ranger 1000 EPS 21-22	**0430-1214**	**0430-0739**
Ranger 1000 EPS BASE 18-19	**0430-0457**	**0430-0563**
Ranger 1000 EPS Crew 20	**0430-0457**	**0430-0563**
Ranger 1000 EPS Crew 21-22	**0430-1214**	**0430-0739**
Ranger 1000 EPS Crew Premium 21-22	**0430-1214**	**0430-0739**
Ranger 1000 EPS Full Size 20	**0430-0457**	**0430-0563**
Ranger 1000 EPS Full Size Crew 20	**0430-0457**	**0430-0563**
Ranger 1000 EPS HD MD 19	**0430-0457**	**0430-0563**
Ranger 1000 EPS Premium 21-22	**0430-1214**	**0430-0739**
Ranger 1000 EPS Texas Edition 20	**0430-0457**	**0430-0563**
Ranger HST 15-16	**0430-0563**	**0430-0563**
Ranger XP 1000 17	**0430-0563**	**0430-0563**
Ranger XP 1000 Crew 17	**0430-0563**	**0430-0563**
Ranger XP 1000 Crew EPS 17-18	**0430-0563**	**0430-0563**
Ranger XP 1000 Crew High Lifter 17-18	**0430-0563**	**0430-0563**
Ranger XP 1000 Crew Hunter 17	**0430-0563**	**0430-0563**
Ranger XP 1000 Crew NSTR 17	**0430-0563**	**0430-0563**
Ranger XP 1000 Crew Premium 21-22	**0430-1214**	**0430-0739**
Ranger XP 1000 Crew Trail Boss 21-22	**0430-1214**	**0430-0739**
Ranger XP 1000 EPS 17	**0430-0563**	**0430-0563**

APPLICAZIONI	COD. ART. KIT GIUNTO SFERICO INFERIORE	COD. ART. KIT GIUNTO SFERICO SUPERIORE
POLARIS (CONT)		
Ranger XP 1000 EPS 18-20	**0430-0457**	**0430-0563**
Ranger XP 1000 EPS 21	**0430-1214**	**0430-0739**
Ranger XP 1000 EPS Crew 19	**0430-0457**	**0430-0563**
Ranger XP 1000 EPS Crew 20	**0430-0457**	**0430-0457**
Ranger XP 1000 EPS Crew Mud 19-20	**0430-0457**	**0430-0563**
Ranger XP 1000 EPS Crew Mud 21-22	**0430-1214**	**0430-0739**
Ranger XP 1000 EPS Crew NSTR 18-20	**0430-0457**	**0430-0563**
Ranger XP 1000 EPS Crew NSTR 21-22	**0430-1214**	**0430-0739**
Ranger XP 1000 EPS Crew Texas Edition 20	**0430-0457**	**0430-0563**
Ranger XP 1000 EPS Crew Texas Edition 21-22	**0430-1214**	**0430-0739**
Ranger XP 1000 EPS Mud 20	**0430-0457**	**0430-0563**
Ranger XP 1000 EPS Mud 21	**0430-1214**	**0430-0739**
Ranger XP 1000 EPS NSTR 20	**0430-0457**	**0430-0563**
Ranger XP 1000 EPS NSTR 21	**0430-1214**	**0430-0739**
Ranger XP 1000 EPS Premium 22	**0430-0739**	**0430-0739**
Ranger XP 1000 EPS Texas Edition 21	**0430-1214**	**0430-0739**
Ranger XP 1000 EPS Trail Boss 21-22	**0430-1214**	**0430-0739**
Ranger XP 1000 High Lifter 17	**0430-0563**	**0430-0563**
Ranger XP 1000 High Lifter 22	**0430-1214**	**0430-0739**
Ranger XP 1000 Hunter 17	**0430-0563**	**0430-0563**
Ranger XP 1000 NSTR 17	**0430-0563**	**0430-0563**
Ranger XP 1000 NSTR 22	**0430-1214**	**0430-0739**
Ranger XP 1000 Ranch 17	**0430-0563**	**0430-0563**
RZR 1000 60" 16-21	**0430-0563**	**0430-0563**
RZR 1000 Trail S Premium 21-22	**0430-0563**	**0430-0563**
RZR 1000 Trail S Ultimate 21-22	**0430-0563**	**0430-0563**
RZR RS1 18-22	**0430-0739**	**0430-0739**
RZR S4 1000 19-20	**0430-0563**	**0430-0563**
RZR XP 1000 14-20	**0430-0739**	**0430-0739**
RZR XP 1000 Dynamix 19	**0430-0739**	**0430-0739**
RZR XP 1000 High Lifter 15-22	**0430-0739**	**0430-0739**
RZR XP 1000 INTL 15	**0430-0739**	**0430-0739**
RZR XP 1000 LE 20	**0430-0739**	**0430-0739**
RZR XP 1000 Premium 20-22	**0430-0739**	**0430-0739**
RZR XP 1000 Ride Command 17-19	**0430-0739**	**0430-0739**
RZR XP 1000 Sport 21-22	**0430-0739**	**0430-0739**
RZR XP 1000 Trails & Rocks 17-22	**0430-0739**	**0430-0739**
RZR XP 4 1000 14-20	**0430-0739**	**0430-0739**
RZR XP 4 1000 Dynamix 19	**0430-0739**	**0430-0739**
RZR XP 4 1000 High Lifter 17-22	**0430-0739**	**0430-0739**
RZR XP 4 1000 Premium 21-22	**0430-0739**	**0430-0739**
RZR XP 4 1000 Ride Command 18-19	**0430-0739**	**0430-0739**
RZR XP 4 1000 Sport 21-22	**0430-0739**	**0430-0739**
Scrambler 1000 MD 15-17	**0430-0563**	**0430-0563**
Scrambler 1000 Tractor 16-18	**0430-0563**	**0430-0563**
Scrambler 1000 XP 15-18	**0430-0563**	**0430-0563**
Scrambler 1000 XP 55 20-22	**0430-0457**	**0430-0457**
Scrambler 1000 XP EU 15	**0430-0563**	**0430-0563**
Scrambler 1000 XP HO EPS 14-15	**0430-0563**	**0430-0563**
Scrambler 1000 XP HO EPS INTL 14	**0430-0563**	**0430-0563**
Sportsman 1000 High Lifter 16-22	**0430-0563**	**0430-0563**
Sportsman 1000 MD 15-16	**0430-0563**	**0430-0563**
Sportsman 1000 XP 15-21	**0430-0563**	**0430-0563**
Sportsman 1000 XP 55 20-22	**0430-0457**	**0430-0457**
Sportsman 1000 XP Tractor 16-18	**0430-0563**	**0430-0563**
Sportsman 1000 XP Ultimate Trail 22	**0430-0563**	**0430-0563**
Sportsman Forest 1000 EU 15	**0430-0563**	**0430-0563**
Sportsman Touring 1000 15-22	**0430-0563**	**0430-0563**
Sportsman Touring 1000 Tractor 18	**0430-0563**	**0430-0563**
RZR Pro R 4 Premium 22	-	**0430-0739**
RZR Pro R 4 Sport 22	-	**0430-0739**
RZR Pro R 4 Ultimate 22	-	**0430-0739**
RZR Pro R 4 Ultimate Launch Edition 22	-	**0430-0739**
RZR Pro R Premium 22	-	**0430-0739**
RZR Pro R Sport 22	-	**0430-0739**
RZR Pro R Ultimate 22	-	**0430-0739**
RZR Pro R Ultimate Launch Edition 22	-	**0430-0739**
SUZUKI		
LT-230E 87-93	**0430-0267**	-
LT-230G 85-86	**0430-0267**	**0430-0269**
LT-230S 85-90	**0430-0267**	-
LT-F230 86-87	**0430-0267**	**0430-0269**
LT-250EF 85-86	**0430-0267**	**0430-0269**
LT-250R 85-92	**0430-0267**	**0430-0269**

I codici articolo in GRASSETTO GRIGIO sono novità 2024

KIT GIUNTO SFERICO/KIT PERNO DI ACCOPPIAMENTO (CONT)

KIT GIUNTO SFERICO (CONT)

APPLICAZIONI	COD. ART. KIT GIUNTO SFERICO INFERIORE	COD. ART. KIT GIUNTO SFERICO SUPERIORE
SUZUKI (CONT)		
LT-4WD 250 Quad Runner 87-98	**0430-0267**	**0430-0267**
LT-F250 2WD 88-01	**0430-0267**	**0430-0267**
LT-F250 Ozark 02-14	-	**0430-0265**
LT-F250F 4WD Quad Runner 99-02	**0430-0267**	**0430-0267**
LT-Z250 04-09	**0430-0271**	**0430-0271**
LT-300E 87-89	**0430-0267**	**0430-0269**
LT-F300F King Quad 99-02	**0430-0267**	**0430-0267**
LT-F4WDX King Quad 300 91-98	**0430-0267**	**0430-0267**
LT-A400 2WD King Quad 08-09	**0430-0270**	**0430-0270**
LT-A400 Eiger 2wd 02-07	**0430-0270**	**0430-0270**
LT-A400F 4WD King Quad 08-22	**0430-0270**	**0430-0270**
LT-A400F Eiger 4wd 02-07	**0430-0270**	**0430-0270**
LT-A400FZ 4WD King Quad SE 17-22	**0430-0270**	**0430-0270**
LT-F400 2WD King Quad 08-09	**0430-0270**	**0430-0270**
LT-F400 Eiger 2wd 02-07	**0430-0270**	**0430-0270**
LT-F400F 4WD King Quad 08-22	**0430-0270**	**0430-0270**
LT-F400F Eiger 4wd 02-07	**0430-0270**	**0430-0270**
LT-Z400 03-14	-	**0430-0265**
LTA-450 X King Quad 07-10	**0430-0265**	**0430-0265**
LT-500R 87-90	**0430-0267**	**0430-0269**
LT-A500F Quad Master cambio autom. 00-01	**0430-0267**	-
LT-A500F Vinson 02-07	**0430-0270**	**0430-0270**
LT-A500X 09-22	**0430-0265**	**0430-0265**
LT-A500XP servosterzo 11-22	**0430-0265**	**0430-0265**
LT-A500XP Power SteeringSE 16-22	**0430-0265**	**0430-0265**
LT-F500F 98-02	**0430-0267**	-
LT-F500F Vinson 03-07	**0430-0270**	**0430-0270**
LTA-700 X King Quad 05-07	**0430-0265**	**0430-0265**
LTV-700F Twin Peaks 04-06	**0430-0266**	**0430-0562**
LTA-750 X King Quad 08-22	**0430-0265**	**0430-0265**
LTA-750 XP King Quad servosterzo 09-22	**0430-0265**	**0430-0265**
LTA-750 XP King Quad SE 17-22	**0430-0265**	**0430-0265**
YAMAHA		
YFB250 Timberwolf 92-98	-	**0430-0562**
YFB250FW Timberwolf 94-00	-	**0430-0562**
YFM250 Beartracker 99-04	-	**0430-0562**
YFM250 Big Bear 07-09	-	**0430-0562**
YFM250B Bruin 05-06	-	**0430-0562**
YFM350 Grizzly IRS 07-11	**0430-0255**	**0430-0255**
YFM350BA Bruin 2WD 04-06	**0430-0255**	**0430-0255**
YFM350FA Bruin 4WD 04-06	**0430-0255**	**0430-0255**
YFM350FGW Grizzly 4WD 07-14	**0430-0255**	**0430-0255**
YFM350GW Grizzly 2WD 07-11	**0430-0255**	**0430-0255**
YFM35X Wolverine 06-09	**0430-0255**	**0430-0255**
YFM400 Big Bear 2WD 00-04	**0430-0255**	**0430-0255**
YFM400 Big Bear 4WD 00-06	**0430-0255**	**0430-0255**
YFM400 Big Bear IRS 07-12	**0430-0255**	**0430-0255**
YFM400 Grizzly IRS 07-08	**0430-0255**	**0430-0255**
YFM400 Kodiak 2WD 03-04	**0430-0255**	**0430-0255**
YFM400 Kodiak 4WD 03-06	**0430-0255**	**0430-0255**
450 RHINO 06-09	**0430-0255**	**0430-0255**
Kodiak 450 4WD 18-22	**0430-0604**	**0430-0604**
Kodiak 450 EPS 4WD 18-22	**0430-0604**	**0430-0604**
Kodiak 450 EPS 4WD Armor Grey 18	**0430-0604**	**0430-0604**
Kodiak 450 EPS 4WD Hunter 18-22	**0430-0604**	**0430-0604**
Kodiak 450 EPS 4WD SE 20-22	**0430-0604**	**0430-0604**
YFM450 Grizzly EPS 11-14	**0430-0255**	**0430-0255**
YFM450 Grizzly IRS 07-14	**0430-0255**	**0430-0255**
YFM450 Kodiak 03-06	**0430-0255**	**0430-0255**
YFM45FX Wolverine 450 4x4 06-10	**0430-0255**	**0430-0255**
YFZ450 04-13	**0430-0271**	-
YFZ450R 09-22	**0430-0271**	**0430-0271**

APPLICAZIONI	COD. ART. KIT GIUNTO SFERICO INFERIORE	COD. ART. KIT GIUNTO SFERICO SUPERIORE
YAMAHA (CONT)		
YFZ450X 10-11	**0430-0271**	**0430-0271**
YFM550 Grizzly 09-12	**0430-0604**	**0430-0271**
YFM550 Grizzly 13-14	**0430-0604**	**0430-0604**
YFM550 Grizzly EPS 09-12	**0430-0604**	**0430-0271**
YFM550 Grizzly EPS 13-14	**0430-0604**	**0430-0604**
YFM600 Grizzly 98-01	-	**0430-0562**
660 RHINO 04-07	**0430-0255**	**0430-0255**
YFM660 Grizzly 02-08	**0430-0309**	-
YFM660R Raptor 01-05	**0430-0271**	-
700 RHINO FI 08-13	**0430-0255**	**0430-0255**
Kodiak 700 4WD 16-22	**0430-0604**	**0430-0604**
Kodiak 700 4WD Hunter 16-21	**0430-0604**	**0430-0604**
Kodiak 700 EPS 4WD 16-22	**0430-0604**	**0430-0604**
Kodiak 700 EPS 4WD Green 18	**0430-0604**	**0430-0604**
Kodiak 700 EPS 4WD Hunter 18-22	**0430-0604**	**0430-0604**
Kodiak 700 EPS 4WD SE 18-22	**0430-0604**	**0430-0604**
Viking 700 14-20	**0430-0864**	**0430-0864**
Viking 700 EPS 18-22	**0430-0864**	**0430-0864**
Viking 700 EPS Red/Green 18	**0430-0864**	**0430-0864**
Viking 700 VI EPS 15-22	**0430-0864**	**0430-0864**
Viking 700 VI EPS Hunter 18-22	**0430-0864**	**0430-0864**
Viking 700 VI EPS Ranch 18-22	**0430-0864**	**0430-0864**
Wolverine 16-18	**0430-0864**	**0430-0864**
Wolverine EPS 17	**0430-0864**	**0430-0864**
Wolverine R-Spec 16	**0430-0864**	**0430-0864**
Wolverine R-Spec EPS 16-18	**0430-0864**	**0430-0864**
Wolverine R-Spec EPS SE 16-17	**0430-0864**	**0430-0864**
Wolverine R-Spec Hunter 18	**0430-0864**	**0430-0864**
YFM700 Grizzly 07-12	**0430-0604**	**0430-0271**
YFM700 Grizzly 13-16	**0430-0604**	**0430-0604**
YFM700 Grizzly EPS 08-12	**0430-0604**	**0430-0271**
YFM700 Grizzly EPS 13-23	**0430-0604**	**0430-0604**
YFM700 Grizzly EPS Graphite 18	**0430-0604**	**0430-0604**
YFM700 Grizzly EPS Hunter 18-23	**0430-0604**	**0430-0604**
YFM700 Grizzly EPS LE 18	**0430-0604**	**0430-0604**
YFM700 Grizzly EPS SE 18-23	**0430-0604**	**0430-0604**
YFM700 Grizzly EPS XT-R 20-23	**0430-0604**	**0430-0604**
YFM700R Raptor 06-14	**0430-0271**	-
YFM700R Raptor 15-22	**0430-0271**	**0430-0271**
Wolverine X2 19-20	**0430-0864**	**0430-0864**
Wolverine X2 R-Spec 19-22	**0430-0864**	**0430-0864**
Wolverine X2 XT-R 20-22	**0430-0864**	**0430-0864**
Wolverine X4 18-21	**0430-0864**	**0430-0864**
Wolverine X4 Hunter 18-20	**0430-0864**	**0430-0864**
Wolverine X4 R-Spec 22	**0430-0864**	**0430-0864**
Wolverine X4 SE 18-19	**0430-0864**	**0430-0864**
Wolverine X4 XT-R 20-22	**0430-0864**	**0430-0864**
Wolverine RMAX2 21	**0430-0940**	**0430-0940**
Wolverine RMAX2 LE 21-22	**0430-0940**	**0430-0940**
Wolverine RMAX2 R-Spec 22	**0430-0940**	**0430-0940**
Wolverine RMAX2 SPORT 22	**0430-0940**	**0430-0940**
Wolverine RMAX2 XT-R 21-22	**0430-0940**	**0430-0940**
Wolverine RMAX4 21	**0430-0940**	**0430-0940**
Wolverine RMAX4 LE 21-22	**0430-0940**	**0430-0940**
Wolverine RMAX4 R-Spec 22	**0430-0940**	**0430-0940**
Wolverine RMAX4 XT-R 21-22	**0430-0940**	**0430-0940**
YXZ1000R EPS 16-23	**0430-0940**	**0430-0940**
YXZ1000R EPS SE 17-20	**0430-0940**	**0430-0940**
YXZ1000R EPS SS 17-22	**0430-0940**	**0430-0940**
YXZ1000R EPS SS SE 17-21	**0430-0940**	**0430-0940**
YXZ1000R EPS SS XTR 20-23	**0430-0940**	**0430-0940**
YXZ1000R SE 16	**0430-0940**	**0430-0940**

KIT PERNO DI ACCOPPIAMENTO

APPLICAZIONI	COD. ART.
HONDA	
TRX90 93-23	**0430-0258**
TRX125 87-88	**0430-0258**
TRX200SX 86-88	**0430-0256**
KAWASAKI	
KFX50 03	**0430-0251**
KFX50 04-06	**0430-0252**
KFX80 03-06	**0430-0251**
SUZUKI	
LT-50 84-87	**0430-0252**
LT-A50 02-05	**0430-0251**

APPLICAZIONI	COD. ART.
SUZUKI (CONT)	
LT-Z50 06-22	**0430-0251**
LT-80 87-06	**0430-0251**
LT-125 83-87	**0430-0253**
LT-160 03-04	**0430-0253**
LT-160E 89-92	**0430-0253**
LT-F160 91-01	**0430-0253**
LT-185 84-87	**0430-0253**
YAMAHA	
YFM50 Raptor 04-08	**0430-0248**
YFM80 Badger 92-01	**0430-0248**

APPLICAZIONI	COD. ART.
YAMAHA (CONT)	
YFM80 Grizzly 05-08	**0430-0248**
YFM80 Raptor 02-08	**0430-0248**
YFM100 89-91	**0430-0248**
YFA1 89-04	**0430-0248**
YFM125 Grizzly 04-13	**0430-0248**
YFM200 Moto-4 85-89	**0430-0249**
YFM225 Moto-4 86-88	**0430-0249**
YFM350ER Moto-4 87-88	**0430-0249**

I codici articolo in **GRASSETTO GRIGIO** sono novità 2024

DEMON POWERSPORTS



0430-1083



0430-1087

GIUNTI SFERICI RINFORZATI

- Struttura in acciaio al cromo-molibdeno 4340
- Resistenza maggiore rispetto a quelli originali
- Giunti sferici superiori con design a flangia invertita
- Facili da ingrassare e nella manutenzione, possono essere regolati a seconda dell'usura
- Snodo rinforzato di durata maggiore

APPLICAZIONI	COD. ART. SUPERIORE	COD. ART. INFERIORE
BOMBARDIER/CAN-AM		
Commander 800/1000 11-19	**0430-1087**	**0430-1086**
Commander Max 13-19	**0430-1087**	**0430-1086**
Commander X 12-13	**0430-1087**	**0430-1086**
Defender 16-19	**0430-1087**	**0430-1086**
Maverick XDS Turbo 15-21	**0430-1087**	**0430-1086**
Maverick Max 14-21	**0430-1087**	**0430-1086**
Maverick X3 17-21	**0430-1087**	**0430-1086**
Maverick STD/XRS 13-21	**0430-1087**	**0430-1086**
Maverick XMR/XXC 14-21	**0430-1087**	**0430-1086**
Maverick XRS/DPS 14-21	**0430-1087**	**0430-1086**
Outlander 12-20	**0430-1087**	**0430-1086**
POLARIS		
Ranger XP 800/800 Crew 10-14	**0430-1083**	**0430-1083**

APPLICAZIONI	COD. ART. SUPERIORE	COD. ART. INFERIORE
POLARIS (CONT)		
Ranger 1000 Diesel/Diesel Crew 10-14	**0430-1083**	**0430-1083**
RZR XP/XP 4 900 11-14	**0430-1083**	**0430-1083**
RZR XP/XP 4 1000 15-19	**0430-1084**	**0430-1085**
RZR XP 1000 High Lifter 15-23	**0430-1084**	**0430-1085**
RZR XP 1000 Trails and Rocks 17-23	**0430-1084**	**0430-1085**
RZR XP/XP 4 Turbo 16-23	**0430-1084**	**0430-1085**
RZR XP Turbo S 18-23	**0430-1084**	**0430-1085**
RZR RS1 18-23	**0430-1084**	**0430-1085**
YAMAHA		
YXZ1000 16-23	**0430-1134**	**0430-1134**
YXZ1000R 17-23	**0430-1134**	**0430-1134**
YXZ1000R SS 17-23	**0430-1134**	**0430-1134**

EPI PERFORMANCE

WE350005



KIT GIUNTO SFERICO

PER ATV POLARIS

- Componente di ricambio di qualità eccellente
- Soddisfa o supera la qualità OEM
- Il kit standard include il giunto sferico, il soffietto in gomma e la copiglia; dado non incluso
- Il kit ad alta resistenza include giunto sferico, soffietto in gomma, dado e copiglia ed è dotato di una gabbia interna di altissima qualità e di un foro di scarico per l'umidità
- I componenti potrebbero variare a seconda del modello

GIUNTI SFERICI INFERIORI STANDARD

APPLICAZIONI	COD. ART.
Phoenix 200 2x4 05-23	**0430-0474**[1]
Sawtooth 200 2x4 06-07	**0430-0474**[1]
Trail Blazer 250 2x4 01-06	**0430-0473**
Xplorer 250 4x4 01-02	**0430-0473**
Magnum 325 2x4/4x4 01-02	**0430-0473**
Ranger 325 ETX 15	**0430-0473**
Sportsman 325 ACE 4x4 14-16	**0430-0473**
Sportsman 325 ETX 15-16	**0430-0473**
Trail Boss 325 2x4 01-02	**0430-0473**
ATP 330 4x4 04-05	**0430-0473**
Magnum 330 2x4 03-05	**0430-0473**
Magnum 330 4x4 03-06	**0430-0473**
Trail Blazer 330 2x4 08-13	**0430-0473**
Trail Boss 330 2x4 03-13	**0430-0473**
Ranger 400/4x4 12-14	**0430-0473**
Ranger 400 HO 4x4 10-11	**0430-0473**
Scrambler 400 4x4 95-02	**0430-0473**
Sportsman 400 HO 4x4 11-14	**0430-0473**
Sportsman 400 4x4 94-05	**0430-0473**
Trail Blazer 400 2x4 03	**0430-0473**
Xplorer 400 4x4 01-02	**0430-0473**
Xpedition 425 4x4 02	**0430-0473**
Outlaw 450 2x4 08-10	**0430-0475**[1]
Sportsman 450 4x4 06-07	**0430-0473**
Sportsman 450 HO 16-21	**0430-0473**
Sportsman 450 HO con EPS 17-21	**0430-0473**

APPLICAZIONI	COD. ART.
Sportsman 450 HO Utility Division 18-19	**0430-0473**
Diesel 455 4x4 99-01	**0430-0473**
ACE 500 17-19	**0430-0473**
ATP 500 4x4 04-05	**0430-0473**
Magnum 500 4x4 01-02	**0430-0473**
Magnum 500 RMK 4x4 02	**0430-0473**
Outlaw 500 2x4 06-07	**0430-0475**[1]
Predator 500 2x4 03-06	**0430-0474**[1]
Predator 500 2x4 07	**0430-0475**[1]
Ranger 500 2x4 04-09	**0430-0473**
Ranger 500/4x4 04-07	**0430-0473**
Ranger 500 17-21	**0430-0473**
Ranger 500 Crew 4x4 11-13	**0430-0473**
Ranger 500 EFI 4x4 06-08	**0430-0473**
Ranger 500 EFI 4x4 11-13	**0430-0473**
Ranger 500/6x6 04-05	**0430-0473**
Scrambler 500/2x4 01-02	**0430-0473**
Scrambler 500 4x4 01-12	**0430-0473**
Sportsman 500 4x4 01	**0430-0473**
Sportsman 500 EFI 4x4 06-10	**0430-0473**
Sportsman 500 EFI Touring 4x4 08-13	**0430-0473**
Sportsman 500 EFI X2 4x4 07-09	**0430-0473**
Sportsman 500 Forest 4x4 11-13	**0430-0473**
Sportsman 500 Forest Touring 4x4 13	**0430-0473**
Sportsman 500 HO 4x4 01-13	**0430-0473**
Sportsman 500 X2 4x4 06	**0430-0473**

[1] Giunto sferico inferiore e superiore.

I codici articolo in GRASSETTO GRIGIO sono novità 2024

KIT GIUNTO SFERICO (CONT)

GIUNTI SFERICI INFERIORI STANDARD (CONT)

APPLICAZIONI	COD. ART.
Sportsman 500 6x6 01-08	0430-0473
Outlaw 525 IRS 2x4 08-11	0430-0475[1]
Outlaw 525 S 2x4 08-10	0430-0475[1]
ACE 570 SP 16	0430-0473
Ranger 570 Mid-Size 14-21	0430-0473
Ranger 570 Full-Size 16-23	0430-0473
Ranger 570 Crew Mid Size 14-20	0430-0473
Ranger 4 570 Crew Mid Size 16-21	0430-0473
Ranger 6 570 Crew Full Size 17-23	0430-0473
Sportsman 570 ACE 4x4 15-17 (modelli non SP)	0430-0473
Sportsman 570 4x4 14-21	0430-0473
Sportsman 570 Big Boss EPS 6x6 17-21	0430-0473
Sportsman 570 EPS 4x4 14-21	0430-0473
Sportsman 570 Forest 4x4 14	0430-0473
Sportsman 570 Forest EFI APS 4x4 14	0430-0473
Sportsman 570 HD 4x4 14	0430-0473
Sportsman 570 Premium 21	0430-0473
Sportsman 570 Touring EFI 4x4 14-20	0430-0473
Sportsman 570 Touring Premium 20	0430-0473
Sportsman 570 Utility Edition 18-19	0430-0473
Sportsman 570 Utility HD LE 21	0430-0473
Sportsman 570 EFI X2 4x4 15-20	0430-0473
Sportsman 570 EFI X2 EPS 4x4 15-17	0430-0473
Sportsman 600 4x4 03-05	0430-0473
MV7 700 4x4 05	0430-0473
Ranger 700 Crew 4x4 08-09	0430-0473
Ranger 700 EFI 6x6 06-09	0430-0473
Ranger 700 XP 4x4 05-08	0430-0473
Sportsman 700 4x4 02-06	0430-0473
Sportsman 700 EFI 4x4 04-07	0430-0473
Sportsman 700 EFI X2 4x4 08	0430-0473
Ranger 800 EFI Mid Size/LE 4x4 13-14	0430-0473
Sportsman 800 Big Boss 6x6 09-14	0430-0473
Sportsman 800 EFI 4x4 05-07	0430-0473
Sportsman 800 EFI 4x4 09-14	0430-0473
Sportsman 800 EFI HO 4x4 08	0430-0473
Sportsman 800 EFI Touring 4x4 08-09	0430-0473
Sportsman 800 EFI X2 4x4 07-09	0430-0473
Sportsman 800 EFI 6x6 09-10	0430-0473
ACE 900 Sp 16	0430-0473
Ranger EV 11-21	0430-0473
Ranger EV LI-ION 16-18	0430-0473
Ranger TM 2x4 04-06	0430-0473
Tutti gli altri modelli 2x4/4x4 89-00	0430-0473

[1] Giunto sferico inferiore e superiore.

GIUNTO SFERICO RINFORZATO

APPLICAZIONI	GIUNTI SFERICI INFERIORI	GIUNTI SFERICI SUPERIORI
Trail Blazer 250 2x4 01-06	WE350005	-
Xplorer 250 4x4 01-02	WE350005	-
Sportsman 300 4x4 08-10	0430-0661	-
Magnum 325 2x4/4x4 01-02	WE350005	-
Ranger 325 ETX 15	WE350005	-
Sportsman 325 Ace 4x4 14-16	WE350005	-
Sportsman 325 ETX 15-16	WE350005	-
Trail Boss 325 2x4 01-02	WE350005	-
ATP 330 4x4 04-05	WE350005	-
Magnum 330 2x4 03-05	WE350005	-
Magnum 330 4x4 03-06	WE350005	-
Sportsman 325 ACE 4x4 14-15	WE350005	-
Trail Blazer 330 2x4 08-11	WE350005	-
Trail Boss 330 2x4 03-13	WE350005	-
Ranger 400 4x4 12-14	WE350005	-
Ranger 400 HO 4x4 10-11	WE350005	-
Scrambler 400 4x4 95-02	WE350005	-
Sportsman 400 4x4 94-05	WE350005	-
SPortsman 400 HO 4x4 11-14	WE350005	-
Sportsman 400 HO 4x4 08-10	0430-0661	-
Trail Blazer 400 2x4 03	WE350005	-
Xplorer 400 4x4 01-02	WE350005	-
Xpedition 425 4x4 02	WE350005	-
450 Outlaw 2x4 08-10	0430-1276	0430-1276
Sportsman 450 4x4 06-07	WE350005	-
450 Sportsman HO 16-21	WE350005	-
450 Sportsman HO con EPS 17-21	WE350005	-
450 Sportsman HO Utility Edition 18-19	WE350005	-
Diesel 455 4x4 99-01	WE350005	-
ATP 500 4x4 04-05	WE350005	-
Magnum 500 4x4 01-02	WE350005	-
Magnum 500 RMK 4x4 02	WE350005	-
500 Predator 2x4 07	0430-1276	0430-1276
Ranger 500/2x4 04-09	WE350005	-
Ranger 500 4x4 04-07	WE350005	-
Ranger 500 17-21	WE350005	-
Ranger 500 Crew 4x4 11-13	WE350005	-
Ranger 500 EFI 4x4 06-08	WE350005	-
Ranger 500 EFI 4x4 09-10	0430-0661	0430-0661
Ranger 500 EFI 4x4 11-13	WE350005	-
Ranger 500 HO 4x4 10	0430-0661	0430-0661
Ranger 500/6x6 04-05	WE350005	-
Scrambler 500 2x4 01-02	WE350005	-
Scrambler 500 4x4 01-12	WE350005	-
Sportsman 500 4x4 01	WE350005	-
Sportsman 500 EFI 4x4 06-10	WE350005	-
Sportsman 500 EFI Touring 4x4 08-13	WE350005	-
Sportsman 500 EFI X2 4x4 07-09	WE350005	-
Sportsman Forest 4x4 11-13	WE350005	-
Sportsman Forest Touring 4x4 13	WE350005	-
Sportsman 500 HO 4x4 01-13	WE350005	-
Sportsman 500 X2 4x4 06	WE350005	-
Sportsman 500 6x6 01-08	WE350005	-
525 Outlaw IRS 2x4 08-11	0430-1276	0430-1276
525 Outlaw S 2x4 08-10	0430-1276	0430-1276
Sportsman 550 4x4 10-14	0430-0661	0430-0661
Sportsman 550 Touring 4x4 10-14	0430-0661	0430-0661
Sportsman 550 X2 4x4 10-14	0430-0661	0430-0661
Sportsman 550 XP 4x4 09	0430-0661	0430-0661
Sportsman 550 XP 4x4 con EPS 10-14	0430-0661	0430-0661
ACE 570 18	-	0430-0755
ACE 570 SP 16	WE350005	-
ACE 570 SP 17	0430-1288	0430-0755
570 ACE 18	0430-1288	-
Ranger 570 Crew Mid-Size Std / EPS / LE 17-20	WE350005	-
Ranger 570 Crew Full-Size (telaio XP con sospensioni a quadrilatero) 15-16	0430-0755	0430-0755
Ranger 570 Full-Size 16-23	WE350005	-
Ranger 570 Full-Size (telaio XP con sospensioni a quadrilatero) 15-16	0430-0755	0430-0755
Ranger 570 Mid-Size Std / EPS / LE / Premium 14-21	WE350005	-
Ranger 570-4 Crew Mid-Size 16-21	WE350005	-
Ranger 570-6 Crew Full-Size 17-23	WE350005	-
Ranger 570 SP / Crew/ Northstar / Premium 22-23	0430-1070	-
RZR 570 4x4 12-20	0430-0661	0430-0661
RZR 570 con EPS 13-15	0430-0661	0430-0661
RZR 570 Premium 20	0430-0661	0430-0661
RZR 570 Trail 16-21	0430-0661	0430-0661
RZR 570 Trail Premium 21	0430-0661	0430-0661
RZR S 570 60" 17	0430-0661	0430-0661
Sportsman 570 20	0430-1288	-
Sportsman 570 ACE 4x4 15-17 (modelli non SP)	WE350005	-
Sportsman 570 4x4 14-21	WE350005	-
Sportsman 570 Big Boss 6x6 EPS 17-21	WE350005	-
Sportsman 570 EFI X2 4x4 15-50	WE350005	-
Sportsman 570 EFI X2 EPS 15-17	WE350005	-
Sportsman 570 EFI X2 4x4 15-17	WE350005	-
Sportsman 570 EPS 4x4 14-21	WE350005	-
Sportsman 570 Forest 4x4 14	WE350005	-
Sportsman 570 Forest EFI APS 4x4 14	WE350005	-
Sportsman 570 HD 4x4 14	WE350005	-
Sportsman 570 Hunter 20	0430-1288	0430-1288
Sportsman 570 Hunter Edition 21	0430-1070	0430-1070
Sportsman 570 Premium 20	0430-1288	0430-1288
Sportsman 570 Premium 21	WE350005	-
570 Sportsman SP 15-18	0430-1288	0430-1288

KIT GIUNTO SFERICO continua alla pagina successiva.

I codici articolo in GRASSETTO GRIGIO sono novità 2024

KIT GIUNTO SFERICO (CONT)

GIUNTI SFERICI RINFORZATI (CONT)

APPLICAZIONI	GIUNTI SFERICI INFERIORI	GIUNTI SFERICI SUPERIORI
570 Sportsman SP (modelli prima del 22/10/18) 19	0430-1288	-
570 Sportsman SP (modelli dopo il 22/10/18) 19	-	0430-1288
Sportsman 570 Touring EFI 4x4 14-20	WE350005	-
Sportsman 570 Touring/EPS 20-21	0430-0661	0430-0661
Sportsman 570 Touring Premium 20	0430-1288	-
Sportsman 570 Touring Premium 21-23	0430-1070	0430-1070
Sportsman 570 Touring SP 15-18	0430-1288	0430-1288
570 Sportsman Touring SP (modelli prima del 22/10/18) 19	0430-1288	0430-1288
570 Sportsman Touring SP (modelli dopo il 22/10/18) 19	-	0430-1288
Sportsman 570 Trail 21-23	0430-1070	0430-1070
Sportsman 600 4x4 03-05	WE350005	-
MV7 700 4x4 05	WE350005	-
Ranger 700 Crew 4x4 08-09	WE350005	-
Ranger 700 EFI 6x6 06-09	WE350005	-
Ranger 700 XP 4x4 05-08	WE350005	-
Ranger 700 XP 4x4 09	0430-0661	0430-0661
Sportsman 700 4x4 02-06	WE350005	-
Sportsman 700 EFI 4x4 04-07	WE350005	-
Sportsman 700 EFI X2 4x4 08	WE350005	-
Ranger 800 6x6 10-16	0430-0661	0430-0661
Ranger 800 Crew/EPS 4x4 10-14	0430-0661	0430-0661
Ranger 800 EFI Mid-size/LE 13-14	WE350005	-
Ranger 800 HD 4x4 10-12	0430-0661	0430-0661
Ranger 800 XP 4x4 10-14	0430-0661	0430-0661
RZR 800 4x4 08-14	0430-0661	0430-0661
RZR 800 4 4x4 10-14	0430-0661	0430-0661
RZR 800 S 4x4 09-14	0430-0661	0430-0661
RZR 800 XC 13	0430-0661	0430-0661
Sportsman 800 Big Boss 6x6 09-14	WE350005	-
Sportsman 800 EFI 4x4 05-07	WE350005	-
Sportsman 800 EFI 4x4 09-14	WE350005	-
Sportsman 800 EFI HO 4x4 08	WE350005	-
Sportsman 800 EFI Touring 4x4 08-09	WE350005	-
Sportsman 800 EFI X2 4x4 07-09	WE350005	-
Sportsman 800 EFI 6x6 09-14	WE350005	-
Scrambler 850 HO 4x4 13-19	0430-0661	0430-0661
Scrambler 850 HO EPS 4x4 13-23	0430-0661	0430-0661
Sportsman 850 (dopo il 29/08/14) 15-23	0430-0661	0430-0661
Sportsman 850 Forest 4x4 11-14	0430-0661	0430-0661
Sportsman 850 High Lifter Edition 16-21	0430-0661	0430-0661
Sportsman Premium 19-23	0430-0661	0430-0661
Sportsman 850 SP 15-19	0430-0661	0430-0661
Sportsman 850 SP Premium 19	0430-0661	0430-0661
Sportsman 850 Touring 20-23	0430-0661	0430-0661
Sportsman 850 Touring EPS 4x4 11-14	0430-0661	0430-0661
Sportsman 850 Touring HO EPS 4x4 11-14	0430-0661	0430-0661
Sportsman 850 Touring SP 15-19	0430-0661	0430-0661
Sportsman 850 X2 4x4 11	0430-0661	0430-0661
Sportsman 850 Touring 4x4 11-14	0430-0661	0430-0661
Sportsman 850 XP 4x4 09-14	0430-0661	0430-0661
Sportsman XP EPS 4x4 11-14	0430-0661	0430-0661
ACE 900 SP 16	WE350005	-
ACE 900 XC 17	0430-0755	0430-0755
ACE 900 XC 18-19	0430-1288	0430-0755
ACE 900 XC EPS 17	0430-1288	0430-0755
Ranger 900 Crew 4x4 14-19 (tutti)	0430-0755	0430-0755
Ranger 900 Diesel 4x4 11-14	0430-0661	0430-0661
Ranger 900 Diesel Crew 4x4 12-14	0430-0661	0430-0661
Ranger 900 XP High Lifter Edition 16	0430-0755	0430-0755
Ranger 900 XP 4x4 13-19	0430-0755	0430-0755
RZR 900 4x4 15-18	0430-0755	0430-0755
RZR 900 50"/XC 55"/Trail 15-20	0430-0755	0430-0755
RZR 900 Fox Ed (50") 20	0430-0755	0430-0755
RZR 900 Premium (50") 20	0430-0755	0430-0755
RZR 900 S Std / EPS (60") 15-20	0430-0755	0430-0755
RZR 900 S Premium (60") 20	0430-0755	0430-0755
RZR 900 Trail/Premium/Sport/Ultimate/S Sport 22-23	0430-0755	0430-0755
RZR 4 900 XP 4x4 12-14	0430-0755	0430-0755
RZR 4 900 XP Jagged X 4x4 13	0430-0755	0430-0755
RZR 900 XP 4x4 13-18	0430-0755	0430-0755
RZR 900 XP 4x4 11	0430-0661	0430-0661
General 1000 4x4 16-20	0430-0755	0430-0755
General 1000 Deluxe 20-21	0430-0755	0430-0755
General 1000 Deluxe con EPS 17	0430-0755	0430-0755
General 1000 Premium/Hunter/Limited/ Deluxe/Ride Command Ed/XP 18-20	0430-0755	0430-0755

APPLICAZIONI	GIUNTI SFERICI INFERIORI	GIUNTI SFERICI SUPERIORI
General 1000 Premium 20-21	0430-0755	0430-0755
General 1000 Sport 21	0430-0755	0430-0755
General 1000 XP Premium / Sport / Ultimate 23	0430-1023	0430-1023
General 1000 4 1000 17-20	0430-0755	0430-0755
General 1000 4 Deluxe 20-21	0430-0755	0430-0755
General 1000 4 Premium 21	0430-0755	0430-0755
General 1000 4 Ride Command Edition 19	0430-0755	0430-0755
General 1000 4 XP 20	0430-0755	0430-0755
Gneral 1000 4 XP Premium / Sport / Ultimate 23	0430-1023	0430-1023
Ranger 1000 Std / EPS / Premium (61 CV) 20	0430-1070	0430-0755
Ranger 1000 Std / EPS / Premium / Premium+Winter Pkg (61 CV) 21-23	-	0430-1023
Ranger 1000 Crew Std / EPS / Premium (61 CV) 20	0430-1070	0430-0755
Ranger 1000 Crew Std / EPS / Premium (61 CV) 21-23	-	0430-1023
Ranger 1000 Diesel/Diesel Crew 4x4 15-17	0430-0755	0430-0755
Ranger 1000 XP 17	0430-0755	0430-0755
Ranger 1000 XP 18-19	0430-1070	0430-0755
Ranger 1000 XP Big Game 22	-	0430-1023
Ranger 1000 XP Crew 17-18	0430-0755	0430-0755
Ranger 1000 XP Crew 19	0430-1070	0430-0755
Ranger 1000 XP Crew Northstar/Premium/ 20th Anniversary 19-20	0430-1070	0430-0755
Ranger 1000 XP Crew Northstar con Ride Command 19	0430-1070	0430-0755
Ranger 1000 XP Crew Ride Command 19	0430-1070	0430-0755
Ranger 1000 XP Crew Texas Edition 20	0430-1070	0430-0755
Ranger 1000 XP High Lifter Edition 19-20	0430-1070	0430-0755
Ranger 1000 XP Northstar HVAC Edition 18-20	0430-1070	0430-0755
Ranger 1000 XP Premium Ed / 20th Anniversary Ed 19-20	0430-1070	0430-0755
Ranger 1000 XP Texas Edition 20	0430-1070	0430-0755
Scrambler 1000 4x4 14-15	0430-0661	0430-0661
RZR 1000 RS1 18-20	0430-0755	0430-0755
RZR 1000 S 4 19-20	0430-1023	0430-1023
RZR 1000 Trail S Premium/ Ultimate 23	0430-0755	0430-0755
RZR 1000 4 S 19-20	0430-0755	0430-0755
RZR S 1000 60" 16-20	0430-0755	0430-0755
RZR 1000 XP 4x4 tutte le opzioni 14-19	0430-1023	0430-1023
RZR 1000 XP High Lifter Edition 4x4 15-20	0430-1023	0430-1023
RZR 1000 XP Dynamix Ed 19	0430-1023	0430-1023
RZR 1000 XP High Lifter Edition 19-20	0430-1023	0430-1023
RZR 1000 XP Premium 21-23	0430-1023	0430-1023
RZR 1000 XP Turbo 16-17	0430-1023	0430-1023
RZR 1000 XP Ride Command/Trails and Rock 19-22	0430-1023	0430-1023
RZR 1000 XP Sport 21-23	0430-1023	0430-1023
RZR 1000 XP Ultimate 23	0430-1023	0430-1023
RZR 1000 XP 4 14-20	0430-1023	0430-1023
RZR 1000 XP 4 High Lifter Edition 16-20	0430-1023	0430-1023
Scrambler 1000 4x4 14-18	0430-0661	0430-0661
Sportsman 1000 High Lifter Edition 16-20	0430-0661	0430-0661
Sportsman 1000 XP 15-20	0430-0661	0430-0661
Sportsman 1000 XP Hunter Edition 18-20	0430-0661	0430-0661
Sportsman 1000 XP Premium Edition 19-20	0430-0661	0430-0661
Sportsman 1000 XP Ultimate Trail 22-23	0430-0661	0430-0661
Sportsman 1000 XP Touring 15-20, 23	0430-0661	0430-0661
Brutus HD HDPTO 14-16	0430-0755	0430-0755
Pro XD 2000D 2x4/4x4 19	0430-1070	-
Pro XD 4000D 4x4 19	0430-1070	-
Ranger Diesel 12-14	0430-0661	0430-0661
Ranger Diesel 15-18	0430-0755	0430-0755
Ranger Diesel HST STD/Deluxe 14-17	0430-0755	0430-0755
Rancher Diesel Crew 12-14	0430-0661	0430-0661
Rancher Diesel Crew 15-18	0430-0755	0430-0755
Ranger EV 11-22	WE350005	-
Ranger EV LI-ION 16-18	WE350005	-
Ranger TM 2x4 04-06	WE350005	-
RZR Pro R / 4 / Premium / Ultimate 22-23	-	0430-1023
RZR Pro R Sport / 4 / Ultimate Launch Ed 22	-	0430-1023
RZR Pro XP / 4 / Premium / Sport / Ultimate / Rockford Fosgate 20-23	0430-1023	0430-1023
RZR Turbo R / 4 / Premium / Sport / Ultimate 22-23	-	0430-1023
RZR XP Turbo Std/Fox/Dynamix Ed/LE 16-20	0430-1023	0430-1023
RZR XP Turbo S 19-20	0430-1023	0430-1023
RZR XP Turbo S Velocity 19-20	0430-1023	0430-1023
RZR XP 4 Turbo Std/Fox/Dynamix Ed 16-20	0430-1023	0430-1023
RZR XP Turbo 4 20	0430-1023	0430-1023
RZR XP Turbo 4 S 19-20	0430-1023	0430-1023
RZR XP Turbo S Velocity 19-20	0430-1023	0430-1023
Tutti gli altri modelli 2x4/4x4 89-00	WE350005	-

I codici articolo in GRASSETTO GRIGIO sono novità 2024



KIT GIUNTO SFERICO

- Alloggiamento in resistente acciaio con design del giunto isolato per una lunga durata
- Il kit giunto sferico include: giunto sferico, soffietto in gomma, anello di sicurezza e copiglia
- I componenti variano a seconda del modello

APPLICAZIONI	COD. ART. GIUNTO SFERICO INFERIORE	COD. ART. GIUNTO SFERICO SUPERIORE
ARCTIC CAT		
250 2x4 99-05	**0430-0465**	**0430-0465**
250 4x4 01-05	**0430-0465**	**0430-0465**
300 2x4 98-04	**0430-0465**	**0430-0465**
300 4x4 98-05	**0430-0465**	**0430-0465**
350 CR 4x4 12	**0430-0465**	**0430-0465**
350 Utility 4x4 11	**0430-0465**	**0430-0465**
366 FIS cambio auto. 08-11	**0430-0465**	**0430-0465**
375 2x4/4x4 cambio auto. 02	**0430-0465**	**0430-0465**
400 2x4 98-01	**0430-0465**	**0430-0465**
400 2x4 FIS 03-04	**0430-0465**	**0430-0465**
400 4x4 con cambio autom. 03-04	**0430-0465**	**0430-0465**
400 4x4 con cambio man. 01-04	**0430-0465**	**0430-0465**
400 4x4 98-14	**0430-0465**	**0430-0465**
400 Alterra 16-17	**0430-0465**	**0430-0465**
400 Core 13	**0430-0465**	**0430-0465**
400 CR 15	**0430-0465**	**0430-0465**
400 DVX 04-08	**-**	**0430-0540**
400 FIS con cambio autom./man. 4x4 02-08	**0430-0465**	**0430-0465**
400 TBX 4x4 04/06	**0430-0465**	**0430-0465**
400 TRV FIS 4x4 9-14	**0430-0465**	**0430-0465**
400 TRV 07	**0430-0465**	**0430-0465**
400 TRV Core 13	**0430-0465**	**0430-0465**
400 VP 4x4 06	**0430-0465**	**0430-0465**
425 Utility 4x4 11-12	**0430-0465**	**0430-0465**
450 14-15	**0430-0465**	**0430-0465**
450 Alterra 16	**0430-0465**	**0430-0465**
450 Core 13	**0430-0465**	**0430-0465**
450i EFI 4x4 12	**0430-0465**	**0430-0465**
450 EFI 4x4 10-11	**0430-0465**	**0430-0465**
450i GT 4x4 12	**0430-0465**	**0430-0465**
450i TRV 4x4 12	**0430-0465**	**0430-0465**
450 XC 4x4 11-12	**0430-0465**	**0430-0465**
450 XC EFI 4x4 14-17	**0430-0465**	**0430-0465**
454 2x4 97-98	**0430-0465**	**0430-0465**
454 4x4 96-98	**0430-0465**	**0430-0465**
500 4x4 98-01	**0430-0465**	**0430-0465**
500 4x4 cambio autom. 02	**0430-0465**	**0430-0465**
500 (Utility) 14-17	**0430-0465**	**0430-0465**
500 Alterra 16-18	**0430-0465**	**0430-0465**
500 Alterra TRV 17	**0430-0465**	**0430-0465**
500 Core EFI 13	**0430-0465**	**0430-0465**
500 EFI 4x4 13-16	**0430-0465**	**0430-0465**
500 FIS cambio auto. 4x4 02-09	**0430-0465**	**0430-0465**
500 cambio manuale FIS 4x4 02/04-09	**0430-0465**	**0430-0465**
500 FIS TBX 4x4 02-06	**0430-0465**	**0430-0465**
500 FIS TRV 4x4 03-08	**0430-0465**	**0430-0465**
500 HDX XT 16-17	**0430-0465**	**0430-0465**
500 Prowler HDX 14-15	**0430-0465**	**0430-0465**
500 Prowler 17-18	**0430-0465**	**0430-0465**
500 Prowler HDX LTD 14	**0430-0465**	**0430-0465**
500 Prowler HDX XT 14-16	**0430-0465**	**0430-0465**
500 TBX 4x4 04	**0430-0465**	**0430-0465**
500 TBX 4x4 cambio auto. 02-03	**0430-0465**	**0430-0465**
500 TRV 4x4 13-15	**0430-0465**	**0430-0465**
500 TRV Core 13	**0430-0465**	**0430-0465**
500 XT 15	**0430-0465**	**0430-0465**
500 TRV 4x4 03-04	**0430-0465**	**0430-0465**
500 XT/XT EFI 4x4 13-14	**0430-0465**	**0430-0465**
550 14	**0430-0465**	**0430-0465**
550 Alterra 16	**0430-0465**	**0430-0465**
550 Alterra XT 16	**0430-0465**	**0430-0465**
550 Alterra TRV XT 17	**0430-0465**	**0430-0465**
550 Core 13	**0430-0465**	**0430-0465**
550 GT EFI 4x4 12	**0430-0465**	**0430-0465**
550 H1 EFI FIS 4x4 09-11	**0430-0465**	**0430-0465**
550 H1 Prowler XT 4x4 09-15	**0430-0465**	**0430-0465**
550 Limited 13-14	**0430-0465**	**0430-0465**
550 TRV 4x4 13	**0430-0465**	**0430-0465**

APPLICAZIONI	COD. ART. GIUNTO SFERICO INFERIORE	COD. ART. GIUNTO SFERICO SUPERIORE
ARCTIC CAT (CONT)		
550 TRV 4x4 cambio auto. 09-11	**0430-0465**	**0430-0465**
550 TRV XL/LTD 13-15	**0430-0465**	**0430-0465**
550i EFI 4x4 12	**0430-0465**	**0430-0465**
550i TRV GT EFI 4x4 12	**0430-0465**	**0430-0465**
550 XR EFI/XT/LTD 15	**0430-0465**	**0430-0465**
550 XT EFI 4x4 13-14	**0430-0465**	**0430-0465**
570 Alterra Std / EPS 20	**0430-0465**	**0430-0465**
650i 4x4 12	**0430-0465**	**0430-0465**
650 H1 4x4 05-11	**0430-0465**	**0430-0465**
650 H1 Mud Pro 4x4 10-11	**0430-0465**	**0430-0465**
650 H1 Prowler XT 4x4 06-09	**0430-0465**	**0430-0465**
650 V2 4x4 04-06	**0430-0465**	**0430-0465**
700 Alterra/EPS 16-20	**0430-0465**	**0430-0465**
700 Alterra XT 16-18	**0430-0465**	**0430-0465**
700 Alterra TBX 18-20	**0430-0465**	**0430-0465**
700 Alterra TRV/TRV XT 17-21	**0430-0465**	**0430-0465**
700 Alterra VLX/EPS 18	**0430-0465**	**0430-0465**
700 Core 13	**0430-0465**	**0430-0465**
700i Diesel EFI 4x4 12-13	**0430-0465**	**0430-0465**
700 EFI/LTD 4x4 07-14	**0430-0465**	**0430-0465**
700 Diesel 4x4 07-15	**0430-0465**	**0430-0465**
700 GT EFI 4x4 12	**0430-0465**	**0430-0465**
700 H1 EFI 4x4 08-11	**0430-0465**	**0430-0465**
700i Mud Pro 4x4 12-18	**0430-0465**	**0430-0465**
700 H1 Mud Pro 4x4 09-11	**0430-0465**	**0430-0465**
700 H1 Prowler XT/XTX 4x4 08-17	**0430-0465**	**0430-0465**
700 H1 TRV 4x4 08-15	**0430-0465**	**0430-0465**
700 HDX XT 16-17	**0430-0465**	**0430-0465**
700 HDX XTCrew 17	**0430-0465**	**0430-0465**
700 LTD EFI 4x4 13-14	**0430-0465**	**0430-0465**
700 Prowler HDX/HDX XT 4x4 12-16	**0430-0465**	**0430-0465**
700 Prowler HDX Ltd 14	**0430-0465**	**0430-0465**
700 Prowler HDX SE 16	**0430-0465**	**0430-0465**
700 TBX 14-17	**0430-0465**	**0430-0465**
700 TBX XT 13	**0430-0465**	**0430-0465**
700i TRV Cruiser EFI 4x4 12	**0430-0465**	**0430-0465**
700i TRV GT EFI 4x4 12	**0430-0465**	**0430-0465**
700 TRV Limited 13-15	**0430-0465**	**0430-0465**
700 TRV SE 16	**0430-0465**	**0430-0465**
700 TRV XT 13-15	**0430-0465**	**0430-0465**
700 Wildcat Sport 4x4 14-18 (tutti)	**0430-0754**	**0430-0754**
700 Wildcat Trail 4x4 14-18 (tutti)	**0430-0754**	**0430-0754**
700 XR/XR XT/ XR Limited 15	**0430-0465**	**0430-0465**
700 XT 4x4 13-14	**0430-0465**	**0430-0465**
1000 Mud Pro H2 4x4 10-11	**0430-0465**	**0430-0465**
1000 Prowler XTZ/XT 4x4 09-17	**0430-0465**	**0430-0465**
1000 Thunder Cat 4x4 08	**0430-0465**	**0430-0465**
1000 Thunder Cat H2 4x4 09-11	**0430-0465**	**0430-0465**
1000 TRV GT 4x4 12	**0430-0465**	**0430-0465**
1000 TRV LTD 4x4 13-15	**0430-0465**	**0430-0465**
1000i GT 4x4 12	**0430-0465**	**0430-0465**
1000 Mud Pro 4x4 10-17	**0430-0465**	**0430-0465**
1000 TRV XT/LTD 15	**0430-0465**	**0430-0465**
1000 Wildcat 4x4 12-16 (tutti)	**0430-0754**	**0430-0754**
1000 Wildcat 4 4x4 13-18 (tutti)	**0430-0754**	**0430-0754**
1000 Wildcat X 4x4 13-18 (tutti)	**0430-0754**	**0430-0754**
1000 XT 4x4 13-17	**0430-0465**	**0430-0465**
BOMBARDIER/CAN-AM		
Outlander 400 4x4 06-14	**0430-0709**	**-**
Outlander 400 Max 4x4 06-13	**0430-0709**	**-**
Outlander 450/DPS 15-23	**0430-0712**	**0430-0710**
Outlander 450 Mossy Oak Hunting Edition 18-23	**0430-0712**	**0430-0710**
Outlander 450 Max/DPS 15-23	**0430-0712**	**0430-0710**
Outlander 450 6x6 20-23	**0430-0712**	**0430-0710**
HD5 500 Defender/Traxter/DPS 17-21	**0430-0712**	**-**
Outlander 500 4x4 13-15	**0430-0712**	**0430-0710**
Outlander 500 4x4 07-12	**0430-0709**	**-**

KIT GIUNTO SFERICO continua alla pagina successiva.

I codici articolo in **GRASSETTO GRIGIO** sono novità 2024

KIT GIUNTO SFERICO (CONT)

APPLICAZIONI	COD. ART. GIUNTO SFERICO INFERIORE	COD. ART. GIUNTO SFERICO SUPERIORE
BOMBARDIER/CAN-AM (CONT)		
Outlander 500 Max 4x4 07-13	**0430-0709**	-
Renegade 4x4 13-14	**0430-0712**	**0430-0710**
Renegade 500 4x4 08-11	**0430-0610**	-
Traxter 500 99-05	**0430-0610**	**0430-0610**
Outlander 570 Max/DPS/XT 570 16-23 (tutti)	**0430-0712**	**0430-0710**
Outlander 570 Mossy Oak Hunting Edition 17-21	**0430-0712**	**0430-0710**
Outlander 570/DPS/XT 16-23	**0430-0712**	**0430-0710**
Outlander 570 MR 22-23	**0430-0712**	**0430-0710**
Outlander 570 XMR 17-23	**0430-0712**	**0430-0710**
Renegade 570 16-17-21	**0430-0712**	**0430-0710**
Renegade 570 XMR 17-21	**0430-0712**	**0430-0710**
Outlander 650 4x4 07-12	**0430-0709**	**0430-0610**
Outlander 650/DPS 6x6 15-23	**0430-0710**	**0430-0712**
Outlander 650 Max 4x4 07-12	**0430-0709**	**0430-0610**
Outlander 650 Max North Edition 18	**0430-0712**	**0430-0710**
Outlander 650 Max/DPS/XT 13-22	**0430-0712**	**0430-0710**
Outlander 650 North Edition 18-19	**0430-0712**	**0430-0710**
Outlander 650/DPS/Mossy Oak/XT 13-22	**0430-0712**	**0430-0710**
Outlander 650 XMR 14-22	**0430-0712**	**0430-0710**
Quest 650 02-04	**0430-0610**	**0430-0610**
650 Renegade 23	**0430-0712**	**0430-0710**
650 Renegade XMR 22-23	**0430-0712**	**0430-0710**
Traxter 650 04-05	**0430-0610**	**0430-0610**
700 Commander DPS/XT 22-23	**0430-0712**	**0430-0710**
700 Defender/Traxter HD7/DPS/Max 22-23	**0430-0712**	**0430-0710**
700 Maverick Trail/DPS 22-23	**0430-0712**	**0430-0710**
Commander 800 4x4 11-20	**0430-0712**	**0430-0710**
Commander 800 Max DPS 17-20	**0430-0712**	**0430-0710**
Defender/Traxter HD8 800/ DPS/XT/Max 4x4 16-21	**0430-0712**	**0430-0710**
Defender/Traxter HD8 800/ DPS/XT/XT Cab 16-21	**0430-0712**	**0430-0710**
Maverick 800 Trail/DPS 18-21	**0430-0712**	**0430-0710**
Outlander 800 4x4 13-15	**0430-0712**	**0430-0710**
Outlander 800 STD/XT 4x4 12	**0430-0712**	**0430-0710**
Outlander 800 4x4 06-11	**0430-0709**	**0430-0610**
Outlander 800 Max 4x4 06-12	**0430-0709**	**0430-0610**
Outlander 800 XMR 4x4 12	**0430-0709**	-
Renegade 800 4x4 12-15	**0430-0712**	**0430-0710**
Renegade 800 4x4 07-11	**0430-0610**	**0430-0610**
Renegade 800 XXC 4x4 12-13	**0430-0712**	**0430-0710**
Outlander/Max 850 16-23 (tutti)	**0430-0712**	**0430-0710**
Renegade 850/XXC 16-22	**0430-0712**	**0430-0710**
Defender/Traxter 900 HD9 Max/DPS/ DPS Cab/XT 22-23	**0430-0712**	**0430-0710**
Commander 1000 4x4 11-19 (tutti)	**0430-0712**	**0430-0710**
Commander 1000 Max DPS/Ltd/XT 15-20	**0430-0712**	**0430-0710**
Commander 1000 Mossy Oak Hunting Edition 16-19	**0430-0712**	**0430-0710**
Commander 1000 Std/ DPS/Ltd/XT/XT-P 16-20	**0430-0712**	**0430-0710**
Defender/Traxter HD10 1000/DPS/ XT/XR Cab/Max 16-23	**0430-0712**	**0430-0710**
Defender/Traxter HD10 1000/DPS/ XT/XT Cab/XT-P/Max 18-21	**0430-0712**	**0430-0710**
Defender/Traxter HD10 1000 Max DPS/ XT/XT Cab/Lone Star 18-23	**0430-0712**	**0430-0710**
Defender/Traxter HD10 XMR/Max XMR 18-23	**0430-0712**	**0430-0710**
Defender/Traxter HD10 Pro DPS/XT 21-23	**0430-0712**	**0430-0710**
Defender/Traxter HD10 6x6 DPS/XT 20-23	**0430-0712**	**0430-0710**
Maverick 1000/Max 13-18 (tutti)	**0430-0712**	**0430-0710**
Maverick 1000 Sport Std/DPS (75 CV) 19-23	**0430-0712**	**0430-0710**
Maverick 1000 Sport R DPS (100 CV) 19-23	**0430-0712**	**0430-0710**
Maverick 1000 Trail/DPS 18-23	**0430-0712**	**0430-0710**
Maverick 1000 Sport Max 19-23	**0430-0712**	**0430-0710**
Outlander 1000 4x4 12-18 (tutti)	**0430-0712**	**0430-0710**
Outlander 1000 6x6 15-23	**0430-0710**	**0430-0712**
Outlander 1000 DPS/XT/XT-P 12-23	**0430-0712**	**0430-0710**
Outlander 1000 Max DPS/Ltd/XT/XT-P 14-23	**0430-0712**	**0430-0710**
Outlander 1000 Mossy Oak Hunting Edition 17-19	**0430-0712**	**0430-0710**
Outlander 1000 XMR 14-23	**0430-0712**	**0430-0710**
Outlander 1000 XXC 18-23	**0430-0712**	**0430-0710**
Renegade 1000 4x4 12-23 (tutti)	**0430-0712**	**0430-0710**
Renegade 1000 XXC 4x4 12	**0430-0712**	**0430-0710**
Renegade 1000 XMR 16-23	**0430-0712**	**0430-0710**
Maverick 1000 X3 17	**0430-0712**	**0430-0710**
Maverick 1000 X3/Turbo 18-23 (tutti)	**0430-0712**	**0430-0710**

APPLICAZIONI	COD. ART. GIUNTO SFERICO INFERIORE	COD. ART. GIUNTO SFERICO SUPERIORE
HONDA		
TRX250 Recon 97-20	-	**0430-0466**
TRX250EX Sportrax 01-14	-	**0430-0466**
TRX300 FourTrax 93-00	**0430-0466**	**0430-0466**
TRX300FW FourTrax 88-00	**0430-0466**	**0430-0466**
TRX350FE/FM FourTrax Rancher 00-06	**0430-0466**	**0430-0467**
TRX350TE/TM FourTrax Rancher 00-06	**0430-0466**	**0430-0467**
TRX400FA/FGA FourTrax Rancher 4x4 04-06	**0430-0466**	**0430-0467**
TRX420FA Rancher con cambio autom. DCT IRS/ IRS EPS 4x4 15-22	**0430-0467**	**0430-0467**
TRX420FA2 Rancher DCT EPS cambio autom. 4x4 14-22	**0430-0467**	**0430-0467**
TRX400FW FourTrax Foreman 4x4 95-03	**0430-0466**	**0430-0466**
TRX420FA/FPA 09-13	**0430-0466**	**0430-0467**
TRX420FE/FM 14-22	**0430-0467**	**0430-0467**
TRX420FE/FM FourTrax Rancher 07-13	**0430-0466**	**0430-0467**
TRX420FPE/FPM 11-14	**0430-0466**	**0430-0467**
TRX420TE/TM FourTrax Rancher 07-10	**0430-0466**	**0430-0467**
TRX420TM Rancher 2x4 14-22	**0430-0467**	**0430-0467**
TRX450ES/S 98-01	**0430-0467**	**0430-0467**
TRX450FE/FM Foremen ES/S 02-04	**0430-0467**	**0430-0467**
TRX500FA Foreman Rubicon 01-18 (tutti)	**0430-0467**	**0430-0467**
TRX500FE Forman 05-19	**0430-0467**	**0430-0467**
TRX500FM Forman 05-19	**0430-0467**	**0430-0467**
TRX500FGA Foreman Rubicon 01-09	**0430-0467**	**0430-0467**
TRX500 FPA 09-14	**0430-0467**	**0430-0467**
TRX500FPE/FPM 08-13	**0430-0467**	**0430-0467**
500 Pioneer 15-22	-	**0430-0467**
TRX500TM Foreman 05-06	**0430-0467**	**0430-0467**
520 Foreman EPS TRX 520FM2 20-22	**0430-0467**	**0430-0467**
520 Foreman ES w/ EPS TRX520FE2 20-22	**0430-0467**	**0430-0467**
520 Foreman TRX520 FM1 20-22	**0430-0467**	**0430-0467**
520 Rubicon cambio automatico DCT Deluxe con EPS TRX520FA7 20-22	**0430-0467**	**0430-0467**
520 Rubicon con cambio autom. DCT TRX520FA5 20-22	**0430-0467**	**0430-0467**
520 Rubicon con cambio autom. DCT con EPS TRX520FA6 20-22	**0430-0467**	**0430-0467**
TRX650 Rincon 03-05	**0430-0467**	**0430-0467**
TRX680 Rincon 06-22	**0430-0467**	**0430-0467**
Pioneer 700 SXS M2/M4 4x4 17-21 (tutti)	-	**0430-0467**
Pioneer 700 14-16	-	**0430-0467**
Pioneer Deluxe 700 17-21	-	**0430-0467**
Pioneer 4 700-4 4x4 17-21	-	**0430-0467**
Pioneer 700-4 M4 Deluxe 17-21	-	**0430-0467**
Pioneer 1000 16-21 (tutti)	-	**0430-0467**
KAWASAKI		
KSF250 Mojave 87-04	**0430-0468**	**0430-0469**
KXF250 Tecate 87-88	**0430-0468**	**0430-0469**
KEF300 Lakota 95-03	**0430-0468**	**0430-0469**
KLF300C Bayou 4x4 89-04	**0430-0468**	**0430-0469**
KVF300A Prairie 4x4 99-00	**0430-0468**	-
KVF300A Prairie 4x4 01-02	**0430-0471**	-
KVF300B Prairie 2x4 99-00	**0430-0468**	-
KVF300B Prairie 2x4 01-02	**0430-0471**	-
KVF300B Prairie 2x4 99-00	**0430-0468**	-
KVF360A/B/C Prairie 4x4 03-05	**0430-0471**	-
KVF360A/C Prairie 4x4 06-13	**0430-0472**	-
KVF360B Prairie 4x4 06-10	**0430-0472**	-
KFX400 04-06	-	**0430-0540**
KLF400 Bayou 93-99	**0430-0468**	**0430-0469**
KLF400B Bayou 98-99	**0430-0468**	**0430-0469**
KVF400A Prairie 4x4 97-98	**0430-0468**	-
KVF400B Prairie 98	**0430-0468**	-
KVF400C/D Prairie 99-00	**0430-0468**	-
KVF400C/D Prairie 01-02	**0430-0471**	-
KFX450R 08-14	**0430-0472**	**0430-0472**
KVF650 Brute Force 05-12	**0430-0472**	-
KVF650 Brute Force 4x4i 06-13	**0430-0472**	**0430-0472**
KVF650 Prairie 02-03	**0430-0472**	-
KFX700 04-09	**0430-0472**	**0430-0472**
KVF700 Prairie 04-06	**0430-0472**	-
KVF750 Brute Force 05-20	**0430-0472**	**0430-0472**
KVF750 Brute Force EPS 12-20	**0430-0472**	**0430-0472**
Mule Pro-DX Diesel 16-17	**0430-0472**	**0430-0472**
Mule Pro-DX Diesel EPS 16-18	**0430-0472**	**0430-0472**
Mule Pro-DX LE Diesel EPS 16-17	**0430-0472**	**0430-0472**
Mule Pro-DXT Diesel 16-21	**0430-0472**	**0430-0472**

I codici articolo in GRASSETTO GRIGIO sono novità 2024

KIT GIUNTO SFERICO (CONT)

APPLICAZIONI	COD. ART. GIUNTO SFERICO INFERIORE	COD. ART. GIUNTO SFERICO SUPERIORE
KAWASAKI (CONT)		
Mule Pro-DXT Diesel EPS 16-18	**0430-0472**	**0430-0472**
Mule Pro-DXT LE Diesel EPS 16-17	**0430-0472**	**0430-0472**
Mule Pro-FX 16-22	**0430-0472**	**0430-0472**
Mule Pro-FX EPS 16-22	**0430-0472**	**0430-0472**
Mule Pro-FX LE EPS 16-22	**0430-0472**	**0430-0472**
Mule Pro-FXR 18-22	**0430-0472**	**0430-0472**
Mule Pro-FXT 15-22	**0430-0472**	**0430-0472**
Mule Pro-FXT EPS 15-22	**0430-0472**	**0430-0472**
Mule Pro-FXT LE EPS 15-22	**0430-0472**	**0430-0472**
Mule Pro-FXT Ranch Edition 16-22	**0430-0472**	**0430-0472**
SUZUKI		
LT230E Quad Runner 87-93	**0430-0476**	-
LT230GE Quad Runner 85-86	**0430-0476**	-
LT230S Quad Sport 85-88	**0430-0476**	-
LT-F230 Quad Runner 86-87	**0430-0476**	-
LT250EF Quad Runner 85-86	**0430-0476**	-
LT250R Quad Racer 85-92	**0430-0476**	-
LT250 Quad Runner 4x4 87-98	**0430-0476**	**0430-0476**
LT-F250 Quad Runner 88-01	**0430-0476**	**0430-0476**
LT-F250F Quad Runner 99-02 (ecc. Ozark)	**0430-0476**	**0430-0476**
LT-F4WD Quad Runner 250 4x4 97-98	**0430-0476**	**0430-0476**
LT-F250 Ozark 05-14	-	**0430-0540**
LT-Z250 Quad Sport 04-09	**0430-0478**	**0430-0478**
LT300E Quad Runner 87-89	**0430-0476**	-
LT-F4WDX King Quad 91-98	**0430-0476**	**0430-0476**
LT-F300F King Quad 4x4 99-02	**0430-0476**	**0430-0476**
LT-A400 Eiger 2x4 02-04	**0430-0477**	**0430-0477**
LT-A400F Eiger 4x4 02-07	**0430-0477**	**0430-0477**
LT-A400 King Quad cambio auto. 2x4 08-09	**0430-0477**	**0430-0477**
LT-A400F King Quad cambio auto. 4x4 08-12	**0430-0477**	**0430-0477**
LT-A400 King Quad Asi Limited Edition 14-16	**0430-0477**	**0430-0477**
LT-A400 King Quad Asi Special Edition 17-18	**0430-0477**	**0430-0477**
LT-A400 King Quad cambio autom. Asi 08-20	**0430-0477**	**0430-0477**
LT-F 400 King Quad Fsi 08-20	**0430-0477**	**0430-0477**
LT-F 400 King Quad Fsi Limited Edition 14	**0430-0477**	**0430-0477**
LT-F400 Eiger 2x4 02-04/07	**0430-0477**	**0430-0477**
LT-F400F Eiger 4x4 02-07	**0430-0477**	**0430-0477**
LT-F400 King Quad STD 2WD 08-09	**0430-0477**	**0430-0477**
LT-F400F King Quad 4WD 08-13	**0430-0477**	**0430-0477**
LT-Z400 12-13	-	**0430-0540**
LT-Z400 05-09	-	**0430-0540**
LT-A450X King Quad 07-09	**0430-0540**	**0430-0540**
LT500R Quad Racer 87-90	**0430-0476**	-
LT-A500X 09-15	**0430-0540**	**0430-0540**
LT-A500 King Quad Axi 13-20	**0430-0540**	**0430-0540**
LT-A500 King Quad Axi con servosterzo 13-20	**0430-0540**	**0430-0540**
LT-A500 King Quad Axi con servosterzo 30th Ann. Ed. 13	**0430-0540**	**0430-0540**
LT-A500 King Quad Axi Special Edition con servosterzo 16-20	**0430-0540**	**0430-0540**
LT-A500F Quad Master cambio auto. 00-01	**0430-0476**	-
LT-F500F Quad Master 00-01	**0430-0476**	-
LT-F500F Quad Runner 98-99	**0430-0476**	-
LT-A500F Vinson 02-07	**0430-0477**	**0430-0477**
LT-A500 XP 09	**0430-0540**	**0430-0540**
LT-F500F Vinson 03-07	**0430-0477**	**0430-0477**
LT-F500F Vinson 02	**0430-0476**	-
LTA700X King Quad 05-07	**0430-0540**	**0430-0540**
LTV700F Twin Peaks 04-06	**0430-0472**	**0430-0472**
LT-A750 King Quad Axi con servosterzo 13-20	**0430-0540**	**0430-0540**
LT-A750 King Quad Axi con servosterzo 30th Ann. Ed. 13	**0430-0540**	**0430-0540**
LT-A750 King Quad Axi Limited Edition 14	**0430-0540**	**0430-0540**
LT-A750 King Quad Axi Limited Edition con servosterzo 14-16	**0430-0540**	**0430-0540**
LT-A750 King Quad Axi Special Edition con servosterzo 17-20	**0430-0540**	**0430-0540**
LT-A750 King Quad 08-20	**0430-0540**	**0430-0540**
YAMAHA		
YFM350A Bruin 2x4 04-06	**0430-0466**	**0430-0466**
YFM350FA Bruin 4x4 04-06	**0430-0466**	**0430-0466**
YFM350 Grizzly 4x4 13-14	**0430-0466**	**0430-0466**

APPLICAZIONI	COD. ART. GIUNTO SFERICO INFERIORE	COD. ART. GIUNTO SFERICO SUPERIORE
YAMAHA (CONT)		
YFM350 Grizzly IRS 4x4 07-11	**0430-0466**	**0430-0466**
YFM350FGW Grizzly 4x4 07-14	**0430-0466**	**0430-0466**
YFM350GW Grizzly 2x4 07-08	**0430-0466**	**0430-0466**
YFM350FX Wolverine 06-09	**0430-0466**	**0430-0466**
YFM400 Big Bear 2x4 00-04	**0430-0466**	**0430-0466**
YFM400 Big Bear 4x4 00-06	**0430-0466**	**0430-0466**
YFM400 Big Bear IRS 07-12	**0430-0466**	**0430-0466**
YFM400 Kodiak 2x4 03-04	**0430-0466**	**0430-0466**
YFM400 Kodiak 4x4 03-06	**0430-0466**	**0430-0466**
YFM450 Grizzly EPS 4x4 13-14	**0430-0466**	**0430-0466**
YFM450 Grizzly IRS 07-14	**0430-0466**	**0430-0466**
YFM450 Kodiak 03-06	**0430-0466**	**0430-0466**
450 Kodiak 18-21	**0430-0478**	**0430-0478**
450 Kodiak w/ EPS 18-22	**0430-0478**	**0430-0478**
450 Kodiak SE con EPS 19-22	**0430-0478**	**0430-0478**
YFM450FX Wolverine 06-10	**0430-0466**	**0430-0466**
YFZ450 04-09	**0430-0478**	-
YFZ450 12-13	**0430-0478**	-
YFZ450 2x4 14-15	**0430-0478**	**0430-0478**
YFZ450R FX 09-20	**0430-0478**	**0430-0478**
YFZ450X 09-11	**0430-0478**	**0430-0478**
YXR450FA Rhino 06-09	**0430-0466**	**0430-0466**
YFM550 Grizzly 13-14	**0430-0612**	**0430-0612**
YFM550 Grizzly 09-12	**0430-0612**	**0430-0478**
YFM550 Grizzly con servosterzo 13	**0430-0612**	**0430-0612**
YFM550 Grizzly con servosterzo 09-12	**0430-0612**	**0430-0478**
YFM550 Grizzly con servosterzo 13-14	**0430-0612**	**0430-0612**
YFM660 Grizzly 02-08	**0430-0662**	-
YFM660R Raptor 01-05	**0430-0478**	-
YXR660 Rhino 04-07	**0430-0466**	**0430-0466**
YFM700 Grizzly 13-18	**0430-0612**	**0430-0612**
YFM700 Grizzly 07-12	**0430-0612**	**0430-0478**
YFM700 Grizzly con EPS 13-22	**0430-0612**	**0430-0612**
YFM700 Grizzly con servosterzo 08-12	**0430-0612**	**0430-0478**
YFM700 Grizzly Limited Edition 16-18	**0430-0612**	**0430-0612**
YFM700 Grizzly Special Edition 13-22	**0430-0612**	**0430-0612**
YFM700 Grizzly XT-R 20-22	**0430-0478**	**0430-0478**
YFM700 Kodiak 16-22	**0430-0612**	**0430-0478**
700 Kodiak EPS 16-22	**0430-0612**	**0430-0612**
700 Kodiak SE con EPS 16-22	**0430-0612**	**0430-0612**
YFM700R Raptor 06-14	**0430-0478**	-
YFM700 Raptor 2x4 13	**0430-0478**	**0430-0478**
YFM700 Raptor 2x4 15-18	**0430-0478**	**0430-0478**
YFM700 Raptor Special Edition 13-14	**0430-0478**	-
YFM700 Raptor Special Edition 15	**0430-0478**	**0430-0478**
YFM700R Raptor/SE 15-20	**0430-0478**	**0430-0478**
700 Rhino FI 4x4 08-13	**0430-0466**	**0430-0466**
700 Rhino Sport Edition 13	**0430-0478**	**0430-0478**
Viking 700 14-22	**0430-1024**	**0430-1024**
Viking 700 Ranch Edition 18-21	**0430-1024**	**0430-1024**
Viking 700 SE con EPS 15-20	**0430-1024**	**0430-1024**
Viking 700 VI 15-19	**0430-1024**	**0430-1024**
Viking 700 VI Ranch Edition 16-22	**0430-1024**	**0430-1024**
Viking 700 VI SE con EPS 15-19	**0430-1024**	**0430-1024**
Viking 700 VI con EPS 15-21	**0430-1024**	**0430-1024**
Viking 700 con EPS 15-19	**0430-1024**	**0430-1024**
Wolverine 700 16-17	**0430-1024**	**0430-1024**
Wolverine 700 R Sepc con EPS 16-17	**0430-1024**	**0430-1024**
Wolverine 700 R Spec 16-17	**0430-1024**	**0430-1024**
Wolverine 700 R Spec SE 16-17	**0430-1024**	**0430-1024**
Wolverine 700 con EPS 17	**0430-1024**	**0430-1024**
Wolverine 850 X2 19-21	**0430-1024**	**0430-1024**
Wolverine 850 X2 R-Spec 19-20	**0430-1024**	**0430-1024**
Wolverine 850 X2 R-Spec SE 19-20	**0430-1024**	**0430-1024**
Wolverine 850 X2 XT-R 20-22	**0430-1024**	**0430-1024**
Wolverine 850 X4 19-21	**0430-1024**	**0430-1024**
Wolverine 850 X4 SE 19-20	**0430-1024**	**0430-1024**
Wolverine 850 X4 XT-R 20-22	**0430-1024**	**0430-1024**
1000 Wolverine RMAX2/RMAX4 21-22	**0430-1109**	**0430-1109**
1000 YXZ Std 16-21	**0430-1109**	**0430-1109**
1000 YXZ SE/SS/SE SS/SS XT-R 17-21	**0430-1109**	**0430-1109**

I codici articolo in **GRASSETTO GRIGIO** sono novità 2024



MOOSE UTILITY DIVISION

ALBERI CARDANICI

- Ricambio diretto per gli alberi OEM
- Acciaio al carbonio trattato termicamente
- A lunga durata
- Struttura antivibrazioni
- Ricambio OEM diretto
- Verniciatura in polvere di colore nero per la massima durata
- Giunti universali rinforzati con raccordi ingrassati
- Giunti universali sostituibili

APPLICAZIONI	POSIZIONE	COD. ART.
CAN-AM		
PER OUTLANDER 500		
STD/XT 4x4 08	Anteriore	**1205-0313**
EFI STD/DPS/XT 4x4 13-14	Anteriore	**1205-0307**
EFI 4x4 15	Anteriore	**1205-0307**
L 500 EFI 4x4 15	Anteriore	**1205-0307**
PER OUTLANDER MAX 500		
STD/XT 4x4 06-11	Anteriore	**1205-0314**
EFI STD/DPS/XT 4x4 13-14	Anteriore	**1205-0308**
EFI 4x4 15	Anteriore	**1205-0308**
L MAX 500 EFI 4x4 15	Anteriore	**1205-0308**
PER RENEGADE 500		
EFI 4x4 15	Anteriore	**1205-0307**
EFI 4x4 15	Anteriore	**1205-0307**
STD 4x4 08	Anteriore	**1205-0313**
PER OUTLANDER 650		
STD/XT 4x4 08	Anteriore	**1205-0313**
EFI STD/DPS/XT 4x4 13-14	Anteriore	**1205-0307**
EFI XMR 4x4 13-15	Anteriore	**1205-0307**
EFI 4x4 15	Anteriore	**1205-0307**
EFI 6x6 15	Anteriore	**1205-0308**
EFI 6x6 15-17	Ant. centrale	**1205-0305**
PER OUTLANDER MAX 650		
STD/XT 4x4 06-11	Anteriore	**1205-0314**
EFI STD/DPS/XT 4x4 13	Anteriore	**1205-0308**
EFI STD/DPS/X/XT-P 4x4 14	Anteriore	**1205-0308**
EFI 4x4 15	Anteriore	**1205-0308**
PER COMMANDER 800		
800R EFI STD/DPS/XT 4x4 13	Anteriore	**1205-0304**
STD/DPS/XT 4x4 14	Anteriore	**1205-0311**
STD/DPS/XT 4x4 15	Anteriore	**1205-0311**
PER OUTLANDER 800		
STD/XT 4x4 08	Anteriore	**1205-0313**
800R EFI 4x4 15	Anteriore	**1205-0307**
800R EFI STD/DPS/XT/XT-P 4x4 13-14	Anteriore	**1205-0307**
PER OUTLANDER MAX 800		
STD/XT 4x4 06-10	Anteriore	**1205-0314**
800R EFI DPS/XT/XT-P 4x4 13-14	Anteriore	**1205-0308**
800R EFI 4x4 15	Anteriore	**1205-0308**
PER RENEGADE 800		
800R EFI 4x4 15	Anteriore	**1205-0307**
800R EFI STD/XXC 4x4 13-14	Anteriore	**1205-0307**
STD/X 4x4 08	Anteriore	**1205-0313**
PER COMMANDER 1000		
LTD 4x4 13	Anteriore	**1205-0304**
LTD 4x4 14-15	Anteriore	**1205-0311**
STD/DPS/XT/XTP 4x4 14-15	Anteriore	**1205-0311**
MAX 1000 LTD 4x4 15	Anteriore	**1205-0311**
MAX 1000 DPS/XT 4x4 14-15	Anteriore	**1205-0311**
EFI STD/ DPS/ XT/ X 4x4 13	Anteriore	**1205-0304**
PER MAVERICK 1000		
STD/XRS 4x4 13	Anteriore	**1205-0312**
STD/XRS/XRS-DPS 4x4 14-15	Anteriore	**1205-0312**
XMR 4x4 14-15	Anteriore	**1205-0312**
XXC 4x4 14-15	Anteriore	**1205-0312**
PER MAVERICK MAX 1000		
STD/ XRS/ XRS-DPS - Parte 1 4x4 14	Anteriore	**1205-0312**
STD/ XRS-DPS 4x4 15-18	Anteriore	**1205-0312**
PER OUTLANDER 1000		
EFI 4x4 15	Anteriore	**1205-0307**
EFI DPS/XT/XT-P 4x4 13-14	Anteriore	**1205-0305**
EFI XMR 4x4 13-14	Anteriore	**1205-0310**
EFI 6x6 15	Anteriore	**1205-0308**
EFI 6x6 15-17	Ant. centrale	**1205-0305**

APPLICAZIONI	POSIZIONE	COD. ART.
CAN-AM (CONT)		
PER OUTLANDER MAX 1000		
EFI DPS/XT/XT-P 4x4 13-14	Anteriore	**1205-0306**
EFI LTD 4x4 13-15	Anteriore	**1205-0306**
EFI 4x4 15	Anteriore	**1205-0308**
PER RENEGADE 1000		
EFI 4x4 15	Anteriore	**1205-0307**
EFI STD/XXC 4x4 13-14	Anteriore	**1205-0305**
POLARIS		
PER BRUTUS HD HDPTO		
D142M9JDJ/1L9JDJ/1D9JDJ/2D9JDJ 4x4 14	Anteriore	**1205-0298**
PER MILITARY RANGER RZR		
S/SW - M13VE76AA/AD 4x4 13	Anteriore	**1205-0288**
SW - M12VE76AA/AD 4x4 12	Anteriore	**1205-0288**
PER MILITARY RZR		
SW 800 EFI - M11VE76AA 4x4 11	Anteriore	**1205-0288**
PER RANGER 570		
570 - R16RMA57A1/A4/A9/L1/ E57AS/A9/H57AR 4x4 16	Anteriore	**1205-0289**
570 EFI Crew - R17RNA57A1/A9/EAM/NM 4x4 17	Anteriore	**1205-0292**
570 EPS HDPE - R17RMH57A4 4x4 17	Anteriore	**1205-0289**
570 EU - R16RMA57F1/N1/EFH/SF1/2N1 4x4 16	Anteriore	**1205-0289**
Crew 570-6 - R16RDA57A1/B1 4x4 16	Anteriore	**1205-0301**
EFI - R14RH57AA/AC/AR/6EAZ 4x4 14	Anteriore	**1205-0289**
EFI Crew - R16RNA57A1/A9/A4/EAH 4x4 16	Anteriore	**1205-0292**
	Anteriore	**1205-0301**
EFI Full Size Crew - R15RUA57AA/E57AC 4x4 15	Anteriore	**1205-0290**
	Anteriore	**1205-0291**
EFI Mid Size Crew - R15RNA57AA/AC/AR/E57AS 4x4 15	Anteriore	**1205-0292**
	Anteriore	**1205-0301**
Full Size Crew - R16RVA57A1/B1/E57A9/B9 4x4 16	Anteriore	**1205-0290**
	Anteriore	**1205-0291**
Intl - R14RH57FX 4x4 14	Anteriore	**1205-0289**
Mid Size - R15RMA57AA/AR/AZ/AC/ER 4x4 15	Anteriore	**1205-0289**
PER RANGER 900 CREW		
6P SP - R17RVA87A1/B1/E87A9/B9 4x4 17	Anteriore	**1205-0290**
	Anteriore	**1205-0291**
6P SP - R17RVA87A1/E87A9 4x4 17	Anteriore	**1205-0290**
	Anteriore	**1205-0291**
Tutte le opzioni - R14WH88A/9EA 4x4 14	Anteriore	**1205-0290**
	Anteriore	**1205-0291**
Tutte le opzioni - R15RUA87/E87 4x4 15	Anteriore	**1205-0290**
	Anteriore	**1205-0291**
Tutte le opzioni - R16RUA/RUE/RVA/RVE 4x4 16	Anteriore	**1205-0290**
	Anteriore	**1205-0291**
PER RANGER 1000		
Crew 1000XP 6P,PS,NB,MD - R17RVE99NY 4x4 17	Anteriore	**1205-0290**
	Anteriore	**1205-0291**
Crew 1000XP PS tutte le opzioni - R17RV_99 4x4 17	Anteriore	**1205-0290**
	Anteriore	**1205-0291**
Crew 1000XP PS -R17RVA99A1/E99A9/ E99AS/E99AY/M99AM/U99AV 4x4 17	Anteriore	**1205-0290**
	Anteriore	**1205-0291**
Diesel - R16RTAD1A1/ED1E1 4x4 16	Anteriore	**1205-0298**
Diesel Crew - R15RUAD1AA 4x4 15	Anteriore	**1205-0290**
	Anteriore	**1205-0291**
Diesel Crew - R16RVAD1A1 4x4 16	Anteriore	**1205-0290**
	Anteriore	**1205-0291**
Diesel Crew - R17RVAD1A1 4x4 17	Anteriore	**1205-0290**
	Anteriore	**1205-0291**
Diesel Crew MD POL - R17RVAD1N1 4x4 17	Anteriore	**1205-0290**
	Anteriore	**1205-0291**
PER RANGER ETX		
R16RMA32A1/A2 4x4 16	Anteriore	**1205-0297**
R15RMA32AA/AJ 4x4 15	Anteriore	**1205-0297**
EU - R15RMA32FA 4x4 15	Anteriore	**1205-0297**

I codici articolo in GRASSETTO GRIGIO sono novità 2024

ALBERI CARDANICI (CONT)

APPLICAZIONI	POSIZIONE	COD. ART.
POLARIS (CONT)		
PER RANGER HST		
Diesel Deluxe - R141D9JDA/2D9JDA 4x4 14	Anteriore	**1205-0298**
R151DPD1AA/2D 4x4 15	Anteriore	**1205-0298**
R16B1PD1AA/2P 4x4 16	Anteriore	**1205-0298**
R17B1PD1AA/2P 4x4 17	Anteriore	**1205-0298**
PER RZR 800		
800 - Z14VH76AC/AD/EAI/EAK/EAJ/EAL/EAW 4x4 2014	Anteriore	**1205-0288**
800 EFI - R08VH76AD/AG 4x4 08	Anteriore	**1205-0288**
800 EFI - R13VH76AC/AD/AN/AS/EAI 4x4 13	Anteriore	**1205-0288**
800 EFI tutte le opzioni - R09VH76 4x4 09	Anteriore	**1205-0288**
800 EFI tutte le opzioni - R10VH76/VY76A 4x4 10	Anteriore	**1205-0288**
800 EFI tutte le opzioni - R11VH76/VY76 4x4 11	Anteriore	**1205-0288**
800 EFI/EPS - R12VH76AB/AD/AF/AH/AI/AJ 4x4 12	Anteriore	**1205-0288**
PER RZR S 800		
EFI - R09VH76AX 4x4 2009	Anteriore	**1205-0288**
EFI - R10VH76AB/AO/AQ/AW 4x4 10	Anteriore	**1205-0288**
EFI - R11VE76AC/AD/AT/AW/AZ 4x4 11	Anteriore	**1205-0288**
EFI - R12VE76AB/AD/AE/AJ/AO 4x4 12	Anteriore	**1205-0288**
EFI - R13VE76AD/AI/AW/7EAS 4x4 13	Anteriore	**1205-0288**
EFI INTL - R09VH76FX 4x4 09	Anteriore	**1205-0288**
EFI INTL - R10VH76FX 4x4 10	Anteriore	**1205-0288**
EFI INTL/ISRAEL - R13VE76FX/FI 4x4 13	Anteriore	**1205-0288**
EFI INTL/ISRAEL - Z14VE76FX/FI 4x4 14	Anteriore	**1205-0288**
EPS INTL - R11VM76FX 4x4 11	Anteriore	**1205-0288**
INTL/ISRAEL - R12VE76FX/FI 4x4 12	Anteriore	**1205-0288**
Z14VE76AD/7EAL/7EAW/7EAJ 4x4 14	Anteriore	**1205-0288**
PER RZR 900		
50" tutte le opzioni - Z15VAA87/E87 4x4 15	Anteriore	**1205-0296**
60" tutte le opzioni - Z15VBA87AJ/E87AK/AM/AT 4x4 15	Anteriore	**1205-0296**
R11JH87AA/AD 4x4 11	Anteriore	**1205-0299**
R12JT87AB/AD/AS/AW/9EAW / R12JT9EFX 4x4 12	Anteriore	**1205-0299**
R13JT87AD/AL/9EAK/EAL/EAO / R13JT9EFX 4x4 13	Anteriore	**1205-0299**
Z14JT87AD/9EAO/9EAOL/9EAL / Z14JT9EFX 4x4 14	Anteriore	**1205-0299**
PER RZR 4 900		
4 - R12XT87AA/9EAS 4x4 12	Anteriore	**1205-0300**
4 - R13XT9EFX / R13XT9EAL / R13XT87AA/9EAK 4x4 13	Anteriore	**1205-0300**
4 - Z14XT9EAO / Z14XT9EFX 4x4 14	Anteriore	**1205-0300**
4 - Z15VCE87AT/AV 4x4 15	Anteriore	**1205-0294**
4 (R07) - Z16VCE87AB/AR/AE/AS 4x4 16	Anteriore	**1205-0294**

APPLICAZIONI	POSIZIONE	COD. ART.
POLARIS (CONT)		
PER RZR XP 1000		
(R06) - Z16VDE99AF/AM/LM/M99AM 4x4 16	Posteriore	**1205-0295**
EU/MD (R03) - Z16VDE99FM/NM 4x4 16	Posteriore	**1205-0295**
INTL - Z15VDE99FV 4x4 15	Posteriore	**1205-0295**
Z15VDE99AT/AL/AV/AW/AA 4x4 15	Posteriore	**1205-0295**
RZR XP 1000 20	Anteriore	**1205-0424**
RZR XP 1000 EPS 14-18	Anteriore	**1205-0424**
RZR XP 1000 EPS Gold Matte Metallic LE 17	Anteriore	**1205-0424**
RZR XP 1000 EPS High Lifter Edition 15-18	Anteriore	**1205-0424**
RZR XP 1000 EPS Ride Command Edition 18	Anteriore	**1205-0424**
RZR XP 1000 EPS Trails and Rock Edition 18	Anteriore	**1205-0424**
RZR XP 1000 EPS Velocity Blue LE 17	Anteriore	**1205-0424**
RZR XP 1000 High Lifter Edition 20	Anteriore	**1205-0424**
RZR XP 1000 Limited Edition 20	Anteriore	**1205-0424**
RZR XP 1000 Premium 20	Anteriore	**1205-0424**
RZR XP 1000 Trails and Rock Edition 20	Anteriore	**1205-0424**
PER RZR XP 4 1000		
4 1000 - Z15VFE99AT/AV/AP 4x4 15	Anteriore	**1205-0294**
	Posteriore	**1205-0295**
4 1000 (R07) - Z16VFE99AF/AS/AM/M99AM 4x4 16	Anteriore	**1205-0294**
	Posteriore	**1205-0295**
4 1000/PS - Z146T1EAM/EAW 4x4 14	Anteriore	**1205-0294**
	Posteriore	**1205-0295**
PER GENERAL 1000		
General 1000 EPS 16-17	Anteriore	**1205-0424**
General 1000 EPS Deluxe 16-17	Anteriore	**1205-0424**
General 1000 EPS Hunter Edition 17	Anteriore	**1205-0424**
General 1000 EPS Ride Command Edition 17	Anteriore	**1205-0424**
PER SPORTSMAN ACE		
ACE - A14BH33AJ 4x4 14	Anteriore	**1205-0293**
ACE 325 EFI - A15DAA32AA/AJ 4x4 15	Anteriore	**1205-0293**
ACE 325 Euro - A15DAA32EA/EJ 4x4 15	Anteriore	**1205-0293**
ACE 325 HD - A15DAH32EJ 4x4 15	Anteriore	**1205-0293**
ACE 570 EFI - A15DAA57AJ/AH 4x4 15	Anteriore	**1205-0293**
ACE 570 Euro - A15DAA57EJ/EH 4x4 15	Anteriore	**1205-0293**
ACE Euro- A14BH33FJ 4x4 14	Anteriore	**1205-0293**
YAMAHA		
PER GRIZZLY 660		
Grizzly 660 (tutti) 4x4 03-08	Anteriore	**1205-0303**

1205-0395

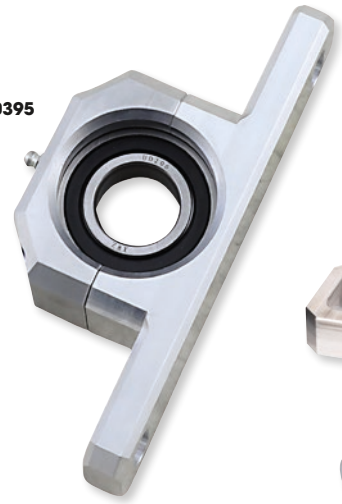

1205-0328

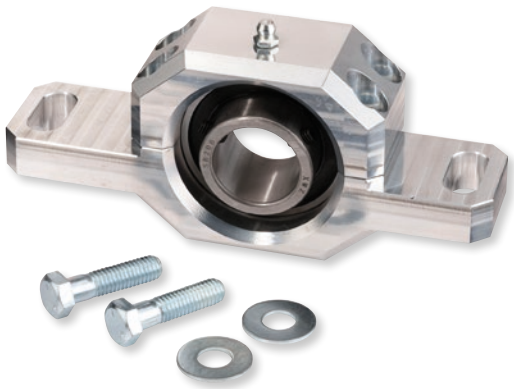

SUPPORTI CUSCINETTI

- I supporti cuscinetti di serie sono spesso soggetti a usura prematura, causando vibrazioni che portano a danneggiare altri componenti della trasmissione durante la guida
- Alloggiamento realizzato in alluminio billet 6061
- Cuscinetto ad alta velocità lubrificato a vita integrato
- Riducono il rischio di disallineamento della trasmissione
- Offrono sostegno e resistenza maggiori
- Prestazioni e durata superiori rispetto al supporto cuscinetto OEM
- Includono il materiale per il montaggio e le istruzioni

APPLICAZIONI	COD. ART.
CAN-AM	
Defender MAX HD5/HD8/HD10 (solo Max) 18-19	**1205-0395**
Defender MAX HD8 (solo Max) 20	**1205-0395**
Defender HD10 (tutti) 20-21	**1205-0395**
Maverick X3 (tutti) 17-21	**1205-0395**
Maverick Sport 1000 19-21	**1205-0395**
Maverick Trail 800/1000 19-21	**1205-0395**

APPLICAZIONI	COD. ART.
POLARIS	
General 1000 16-21 (tutti)	**1205-0328**
RZR 900 15-21 (tutti)	**1205-0328**
RZR 1000 XP 14-21 (tutti)	**1205-0328**
RZR Turbo 16-17 (tutti)	**1205-0328**

I codici articolo in GRASSETTO GRIGIO sono novità 2024

MOOSE RACING



1205-0232

CUSCINETTO COMPLETO PER ALBERO DI TRASMISSIONE CENTRALE

- Guarnizione dall'azione più aggressiva rispetto a quella OEM
- Il cuscinetto è maggiormente protetto dalla penetrazione di sporco e acqua rispetto alla versione OEM
- Vendita in set completi

APPLICAZIONI	COD. ART.
ARCTIC CAT	
Wildcat Sport 15-16	**1205-0418**
Wildcat Sport LTD 15-19	**1205-0418**
Wildcat Sport SE 17	**1205-0418**
Wildcat Sport XT 15-19	**1205-0418**
Wildcat Trail 14-19	**1205-0418**
Wildcat Trail LTD 15-20	**1205-0418**
Wildcat Trail SE 16-17	**1205-0418**
Wildcat Trail XT 14-20	**1205-0418**
Prowler Pro Crew 20-22	**1205-0418**
Prowler Pro Crew XT 19	**1205-0418**
Wildcat 4X LTD 18	**1205-0418**
Wildcat X EPS 18-19	**1205-0418**
Wildcat X LTD EPS 18-19	**1205-0418**
Wildcat 1000 14-15	**1205-0418**
Wildcat 1000, versioni più recenti 13	**1205-0418**
Wildcat 4 13-14	**1205-0418**
Wildcat 4 LTD 14	**1205-0418**
Wildcat 4X 14-16	**1205-0418**
Wildcat 4X LTD 14-15	**1205-0418**
Wildcat GT 13	**1205-0418**
Wildcat LTD 13-14	**1205-0418**
Wildcat LTD, versioni più recenti 13	**1205-0418**
Wildcat X 13-16	**1205-0418**
Wildcat X LTD 14-16	**1205-0418**
Wildcat X SE 16	**1205-0418**
CAN-AM	
Defender Max 700 22	**1205-0327**
Maverick Trail 700 22	**1205-0327**
Maverick Trail 700 DPS 22	**1205-0327**
Commander Max 800 DPS 16-20	**1205-0248**
Defender Max 800 DPS 17-21	**1205-0327**
Defender Max 800 XT 17-21	**1205-0327**
Maverick Trail 800R 18-21	**1205-0327**
Maverick Trail 800R DPS 18-21	**1205-0327**
Defender Max 900 22	**1205-0327**
Defender Max 900 DPS 22	**1205-0327**
Defender Max 900 XT 22	**1205-0327**
Maverick X3 17	**1205-0327**
Maverick X3 900 HO 18	**1205-0327**
Maverick X3 Max Turbo 18-22	**1205-0327**
Maverick X3 Max Turbo R 18-21	**1205-0327**
Maverick X3 Max Turbo R DS 20	**1205-0327**
Maverick X3 Max Turbo R RS 20-21	**1205-0327**
Maverick X3 Max Turbo R XDS 18-19	**1205-0327**
Maverick X3 Max Turbo R XRS 18-19	**1205-0327**
Maverick X3 Max Turbo R XRS con SMART-LOK 18	**1205-0327**
Maverick X3 Max Turbo RR XDS 20-22	**1205-0327**
Maverick X3 Max Turbo RR XMR 20-22	**1205-0327**
Maverick X3 Max Turbo RR XRS 20-22	**1205-0327**
Maverick X3 Turbo 18-22	**1205-0327**
Maverick X3 Turbo R 18-21	**1205-0327**

APPLICAZIONI	COD. ART.
CAN-AM (CONT)	
Maverick X3 Turbo R DS 20-21	**1205-0327**
Maverick X3 Turbo R RS 20	**1205-0327**
Maverick X3 Turbo R XDS 18-19	**1205-0327**
Maverick X3 Turbo R XMR 18-19	**1205-0327**
Maverick X3 Turbo R XRC 18-19	**1205-0327**
Maverick X3 Turbo R XRS 18-19	**1205-0327**
Maverick X3 Turbo R XRS con SMART-LOK 18	**1205-0327**
Maverick X3 Turbo RR DS 22	**1205-0327**
Maverick X3 Turbo RR RS 22	**1205-0327**
Maverick X3 Turbo RR XDS 20-22	**1205-0327**
Maverick X3 Turbo RR XMR 20-21	**1205-0327**
Maverick X3 Turbo RR XMR 64 22	**1205-0327**
Maverick X3 Turbo RR XMR 72 22	**1205-0327**
Maverick X3 Turbo RR XRC 20-21	**1205-0327**
Maverick X3 Turbo RR XRC 64 22	**1205-0327**
Maverick X3 Turbo RR XRC 72 22	**1205-0327**
Maverick X3 Turbo RR XRS 20-22	**1205-0327**
Maverick X3 Turbo XMR 18-21	**1205-0327**
Maverick X3 Turbo XRC 18-21	**1205-0327**
Maverick X3 XDS 17	**1205-0327**
Maverick X3 XRS 17	**1205-0327**
Commander Max 1000 DPS 14-19	**1205-0248**
Commander Max 1000 DPS 21-22	**1205-0327**
Commander Max 1000 LTD 14-20	**1205-0248**
Commander Max 1000 STD 15-19	**1205-0248**
Commander Max 1000 XT 14-20	**1205-0248**
Commander Max 1000 XT 21-22	**1205-0327**
Commander Max 1000 XTP 15	**1205-0248**
Commander Max 1000 XTP 22	**1205-0327**
Defender 1000 LTD CAB 22	**1205-0327**
Defender 1000 PRO DPS 20-22	**1205-0327**
Defender 1000 PRO LONE STAR 21-22	**1205-0327**
Defender 1000 PRO LTD 22	**1205-0327**
Defender 1000 PRO LTD CAB 21	**1205-0327**
Defender 1000 PRO XT 20-22	**1205-0327**
Defender Max 1000 18-19	**1205-0327**
Defender Max 1000 DPS 17-22	**1205-0327**
Defender Max 1000 LONE STAR 18-22	**1205-0327**
Defender Max 1000 LONE STAR CAB 22	**1205-0327**
Defender Max 1000 LTD 21	**1205-0327**
Defender Max 1000 LTD CAB 20-22	**1205-0327**
Defender Max 1000 XMR 19-22	**1205-0327**
Defender Max 1000 XT 17-22	**1205-0327**
Defender Max 1000 XT CAB 18-19	**1205-0327**
Maverick 1000 Turbo XDS 15-16	**1205-0248**
Maverick 1000 XDS 15-16	**1205-0248**
Maverick Max 1000 STD 14-18	**1205-0248**
Maverick Max 1000 Turbo 16-17	**1205-0248**
Maverick Max 1000 Turbo XDS 15-17	**1205-0248**
Maverick Max 1000 Turbo XRS 16-17	**1205-0248**
Maverick Max 1000 XDS 15-16	**1205-0248**

APPLICAZIONI	COD. ART.
CAN-AM (CONT)	
Maverick Max 1000 XMR 17-18	**1205-0248**
Maverick Max 1000 XRS 14-15	**1205-0248**
Maverick Sport 1000 19-22	**1205-0327**
Maverick Sport 1000 DPS 19-20	**1205-0327**
Maverick Sport 1000R DPS 19-22	**1205-0327**
Maverick Sport 1000R XMR 19-22	**1205-0327**
Maverick Sport 1000R XRC 19-22	**1205-0327**
Maverick Sport 1000R XXC 20-22	**1205-0327**
Maverick Sport Max 1000R DPS 19-22	**1205-0327**
Maverick Trail 1000 18-21	**1205-0327**
Maverick Trail 1000 DPS 18-22	**1205-0327**
POLARIS	
Ranger 4x4 500 Crew 11-12	**1205-0247**
Ranger 4x4 500 Crew Midsize 13	**1205-0247**
Ranger 570 Crew 14-21	**1205-0248**
Ranger 570 Crew EPS 14-20	**1205-0248**
Ranger 570 Crew Premium 21	**1205-0248**
Ranger 570 Crew SP 22	**1205-0248**
Ranger 570 Crew SP NSTR 22	**1205-0248**
Ranger 570 Crew SP Premium 22	**1205-0248**
Ranger 570 Full Size Crew 15-16	**1205-0248**
Ranger 570 XP Full Size EPS 16	**1205-0248**
Ranger 570-6 Full Size Crew 16-22	**1205-0248**
Ranger 4x4 800 EFI Crew 10	**1205-0418**
Ranger 4x4 800 EFI Crew 11-14	**1205-0247**
RZR 4 800 10	**1205-0418**
RZR 4 800 11-14	**1205-0232**
Ranger 4x4 900 Diesel 11-14	**1205-0232**
Ranger 4x4 900 Diesel Crew 12-14	**1205-0232**
Ranger 900 Crew 14-19	**1205-0248**
Ranger 900 Crew EPS 14-19	**1205-0248**
Ranger 900 XP Crew 18	**1205-0248**
Ranger 900D HIPPO MPS 14	**1205-0232**
Ranger Diesel INTL 14	**1205-0232**
RZR 4 900 15-18	**1205-0248**
RZR 4 XP 900 12-14	**1205-0248**
RZR 4 XP Jagged X 13	**1205-0248**
RZR 900 50 55" 15-17	**1205-0248**
RZR 900 50" 18-20	**1205-0248**
RZR 900 50" EPS 18-20	**1205-0248**
RZR 900 50" MD 17	**1205-0248**
RZR 900 S 60" 15-20	**1205-0248**
RZR 900 Trail Premium 21-22	**1205-0248**
RZR 900 Trail S Sport 21-22	**1205-0248**
RZR 900 Trail Sport 21-22	**1205-0248**
RZR 900 Trail Ultimate 21-22	**1205-0248**
RZR XP 900 11	**1205-0232**
RZR XP 900 12-14	**1205-0248**
RZR Turbo Pro XP 20	**1205-0419**
RZR Turbo Pro XP 4 20	**1205-0248**
RZR Turbo Pro XP 4 Premium 21-22	**1205-0248**
RZR Turbo Pro XP 4 Sport 21-22	**1205-0248**

I codici articolo in GRASSETTO GRIGIO sono novità 2024

MOOSE RACING

CUSCINETTO COMPLETO PER ALBERO DI TRASMISSIONE CENTRALE (CONT)

APPLICAZIONI	COD. ART.
POLARIS (CONT)	
RZR Turbo Pro XP 4 Ultimate 21-22	**1205-0248**
RZR Turbo S 21	**1205-0419**
RZR Turbo S 4 21	**1205-0419**
RZR Turbo S 4 Velocity 21	**1205-0419**
RZR Turbo S Velocity 21	**1205-0419**
RZR XP 4 Turbo 16-21	**1205-0248**
RZR XP 4 Turbo S 19-20	**1205-0419**
RZR XP 4 Turbo S Velocity 20	**1205-0419**
RZR XP Turbo 16-21	**1205-0248**
RZR XP Turbo MD 16	**1205-0248**
RZR XP Turbo S 18-20	**1205-0419**
RZR XP Turbo S Velocity 20	**1205-0419**
RZR XP Turbo Tractor 17-18	**1205-0248**
General 1000 EPS 16-19	**1205-0248**
General 1000 EPS Deluxe 18-22	**1205-0248**
General 1000 EPS Premium 18-22	**1205-0248**
General 1000 EPS Sport 20-22	**1205-0248**
General 4 1000 EPS 17-20	**1205-0248**
General 4 1000 EPS Deluxe 21-22	**1205-0248**
General 4 1000 EPS Premium 21-22	**1205-0248**
General XP 1000 EPS 20	**1205-0248**
General XP 1000 EPS Deluxe 21-22	**1205-0248**
General XP 1000 EPS Factory Custom Edition 21	**1205-0248**
General XP 4 1000 EPS Deluxe 20-22	**1205-0248**

APPLICAZIONI	COD. ART.
POLARIS (CONT)	
General XP 4 1000 EPS Factory Custom Edition 21	**1205-0248**
Ranger 1000 Diesel Crew 15-18	**1205-0248**
Ranger 1000 EPS 20	**1205-0248**
Ranger 1000 EPS BASE 18-19	**1205-0248**
Ranger 1000 EPS Crew 20-22	**1205-0248**
Ranger 1000 EPS Crew Premium 21-22	**1205-0248**
Ranger 1000 EPS Full Size Crew 20	**1205-0248**
Ranger 1000 EPS HD MD 19	**1205-0248**
Ranger 1000 EPS Texas Edition 20	**1205-0248**
Ranger XP 1000 Crew 17	**1205-0248**
Ranger XP 1000 Crew EPS 17-18	**1205-0248**
Ranger XP 1000 Crew High Lifter 17-18	**1205-0248**
Ranger XP 1000 Crew Hunter 17	**1205-0248**
Ranger XP 1000 Crew NSTR 17	**1205-0248**
Ranger XP 1000 Crew Premium 21-22	**1205-0248**
Ranger XP 1000 Crew Trail Boss 21-22	**1205-0248**
Ranger XP 1000 EPS 18-21	**1205-0248**
Ranger XP 1000 EPS Crew 19-20	**1205-0248**
Ranger XP 1000 EPS Crew Mud 19-20	**1205-0248**
Ranger XP 1000 EPS Crew NSTR 18-20	**1205-0248**
Ranger XP 1000 EPS Crew Texas Edition 20	**1205-0248**
Ranger XP 1000 EPS Mud 20	**1205-0248**
Ranger XP 1000 EPS NSTR 20-21	**1205-0248**
Ranger XP 1000 EPS Premium 22	**1205-0248**

APPLICAZIONI	COD. ART.
POLARIS (CONT)	
Ranger XP 1000 High Lifter 22	**1205-0248**
Ranger XP 1000 NSTR 22	**1205-0248**
RZR 1000 60" 16-21	**1205-0248**
RZR 1000 Trail S Premium 21-22	**1205-0248**
RZR 1000 Trail S Ultimate 21-22	**1205-0248**
RZR RS1 18-22	**1205-0248**
RZR S4 1000 19-20	**1205-0248**
RZR XP 1000 14-20	**1205-0248**
RZR XP 1000 Dynamix 19	**1205-0248**
RZR XP 1000 High Lifter 15-22	**1205-0248**
RZR XP 1000 INTL 15	**1205-0248**
RZR XP 1000 LE 20	**1205-0248**
RZR XP 1000 Premium 20	**1205-0248**
RZR XP 1000 Ride Command 17-19	**1205-0248**
RZR XP 1000 Trails & Rocks 17-22	**1205-0248**
RZR XP 4 1000 14-20	**1205-0248**
RZR XP 4 1000 Dynamix 19	**1205-0248**
RZR XP 4 1000 High Lifter 17-22	**1205-0248**
RZR XP 4 1000 Premium 21-22	**1205-0248**
RZR XP 4 1000 Ride Command 18-19	**1205-0248**
RZR XP 4 1000 Sport 21-22	**1205-0248**
RZR Pro R 4 Premium 22	**1205-0248**
RZR Pro R 4 Sport 22	**1205-0248**
RZR Pro R 4 Ultimate 22	**1205-0248**
RZR Pro R 4 Ultimate Launch Edition 22	**1205-0248**



1205-0277



1205-0396

EPI PERFORMANCE

CUSCINETTI COMPLETI RINFORZATI PER ALBERO DI TRASMISSIONE

- Componenti di ricambio di alta qualità, impediscono che umidità e sporco si accumulino all'interno dell'estremità della cremagliera di sterzo, evitando così danni e costi di riparazione aggiuntivi
- Proteggono la testina di sterzo interna
- Ricambio consigliato in caso di cuffia semiasse danneggiata o in caso di installazione di nuove testine o tiranti
- Conosciuti anche come cuscinetti albero cardanico o cuscinetti flessibili
- Vendita in set completi composti da cuscinetto e staffa

APPLICAZIONI	COD. ART.
CAN-AM	
800 Commander Max DPS 17-20	**1205-0277**
1000 Commander Max (tutti) 14-20	**1205-0277**
1000 Maverick Max (tutti) 14-18	**1205-0277**
1000 Maverick Max Turbo Std/XDS/XRS 17	**1205-0277**
POLARIS	
570 Ranger Crew Midsize 14-17	**1205-0396**
570 Ranger Crew Full-Size 15-18	**1205-0396**
570-4 Ranger Crew Midsize Std/EPS 18-21	**1205-0396**
570-6 Ranger Crew Fullsize 19-21	**1205-0396**
900 Ranger Crew 14-17	**1205-0396**
900 Ranger Crew Std/EPS 18-19	**1205-0396**
900 RZR 14	**1205-0277**
900 RZR 50/55/60" 15-17	**1205-0396**
900 RZR 50" Std/EPS 18-19	**1205-0396**

APPLICAZIONI	COD. ART.
POLARIS (CONT)	
900 RZR 50" Std/Fox Edition/ Premium Edition 20	**1205-0396**
900 RZR 4 14	**1205-0277**
900 RZR 4 15-18	**1205-0396**
900 RZR S 60" Premium 20	**1205-0396**
900 RZR S 60" Std/EPS 18-20	**1205-0396**
900 RZR XP 12-13	**1205-0277**
900 RZR XP 4 12-13	**1205-0277**
1000 General 16-17	**1205-0277**
1000 General 18-21	**1205-0396**
1000 General 4 18-21	**1205-0396**
1000 Ranger Crew 61CV 20	**1205-0396**
1000 Ranger Diesel Crew (prima del 15/09/17) 18	**1205-0396**
1000 Ranger Diesel Crew 15-17	**1205-0396**

APPLICAZIONI	COD. ART.
POLARIS (CONT)	
1000 Ranger XP 18	**1205-0396**
1000 Ranger XP Crew 17	**1205-0396**
1000 Ranger XP Crew 18-20	**1205-0396**
1000 RZR S 60" 16-20	**1205-0396**
1000 RZR S 4 19-20	**1205-0396**
1000 RZR XP 14	**1205-0277**
1000 RZR XP 15-21	**1205-0396**
1000 RZR XP 4 14-21	**1205-0396**
1000 RZR XP Turbo 16-17	**1205-0277**
1000 RZR XP Turbo 4 17	**1205-0277**
Ranger Diesel Crew (dopo il 15/09/17) 18	**1205-0396**
RZR XP Turbo (tutte le opzioni eccetto modello S) 18-21	**1205-0343**
RZR XP 4 Turbo (tutte le opzioni eccetto modello S) 18-21	**1205-0344**

I codici articolo in **GRASSETTO GRIGIO** sono novità 2024



1205-0358



1205-0354

CROCIERE E GIUNTI UNIVERSALI PER ALBERO CARDANICO

PER POLARIS

- Struttura in acciaio SCR440
- Perfette per completare la riparazione di qualsiasi giunto universale
- Fabbricate secondo le specifiche OEM

ALBERO CARDANICO ANTERIORE

APPLICAZIONI	CROCIERA + GIUNTO UNIVERSALE ANTERIORI	CROCIERA + GIUNTO UNIVERSALE POSTERIORI
300 Hawkeye 06-07	**1205-0357**	**1205-0355**
300 Sportsman 08-10	**1205-0357**	**1205-0355**
325 ACE 14-15	**1205-0362**	**1205-0358**
325 Magnum 4x4 00-02	**1205-0357**	**1205-0355**
325 Magnum 4x4 HDS 00-01	**1205-0357**	**1205-0355**
325 Magnum 4x4 HDS II 00	**1205-0357**	**1205-0355**
325 Xpedition 00-02	**1205-0357**	**1205-0355**
330 ATP 04-05	**1205-0357**	**1205-0355**
330 Magnum 4x4 03-06	**1205-0357**	**1205-0355**
335 Sportsman 99-00	**1205-0357**	**1205-0355**
400 Scrambler 98-02	**1205-0357**	**1205-0355**
400 Sportsman 01-05	**1205-0357**	**1205-0355**
400 Sportsman HO 08-10	**1205-0357**	**1205-0355**
400 Xplorer 99-02	**1205-0357**	**1205-0355**
425 Xpedition 00-02	**1205-0357**	**1205-0355**
450 Sportsman 06-07	**1205-0357**	**1205-0355**
500 ACE 17-19	**1205-0362**	**1205-0358**
500 Magnum Std/HDS 4x4 00-03	**1205-0357**	**1205-0355**
500 Magnum 99-02	**1205-0357**	**1205-0355**
500 Magnum RMK 02	**1205-0357**	**1205-0355**
500 ATP 04-05	**1205-0357**	**1205-0355**
500 Ranger 2x4/4x4 10	**1205-0357**	-
500 Ranger 2x4/4x4 06-09	**1205-0357**	**1205-0355**
500 Ranger 2x4/4x4 04-05	**1205-0357**	**1205-0355**
500 Ranger 2x4/4x4 99-03	**1205-0357**	**1205-0355**
500 Ranger Crew 11-12	**1205-0357**	**1205-0360**
500 Ranger Crew Midsize 13	**1205-0357**	**1205-0360**
500 Ranger 6x6 Series 10	**1205-0357**	-
500 Scrambler 98-12	**1205-0357**	**1205-0355**
500 Sportsman 96-07	**1205-0357**	**1205-0355**
500 Sportsman DUSE 01	**1205-0357**	**1205-0355**
500 Sportsman DUSE HO 01	**1205-0357**	**1205-0355**
500 Sportsman HO 01-08	**1205-0357**	**1205-0355**
500 Sportsman RSE 99-00	**1205-0357**	**1205-0355**
500 Sportsman 6x6 00-08	**1205-0357**	**1205-0355**
500 Sportsman Touring EFI 08	**1205-0357**	**1205-0355**
500 Sportsman X2 06-08	**1205-0357**	**1205-0355**
500 Xplorer 97	**1205-0357**	**1205-0355**
570 ACE 15-19	**1205-0362**	**1205-0358**
570 Ranger Crew 14-19	**1205-0362**	-
570 Ranger Midsize 14-17	**1205-0362**	**1205-0358**
570 Ranger Midsize 18-19	-	**1205-0358**
570 Ranger Full Size 15-16	**1205-0357**	**1205-0356**
570 Ranger Full Size 18-20	**1205-0362**	-
570 Ranger Crew Full Size 21-23	-	**1205-0358**
570 RZR 12-17	**1205-0357**	**1205-0356**
570 RZR S 17	**1205-0357**	**1205-0356**
600 Sportsman 03-05	**1205-0357**	**1205-0355**
700 Ranger 06-09	**1205-0357**	**1205-0355**
700 Ranger Crew 08-09	**1205-0357**	**1205-0355**
700 Ranger 6x6 06-09	**1205-0357**	**1205-0355**
700 Sportsman 02-07	**1205-0357**	**1205-0355**
700 Sportsman MV7 05	**1205-0357**	**1205-0355**
700 Sportsman X2 08	**1205-0357**	**1205-0355**
800 Ranger 10-14	**1205-0357**	-
800 Ranger Crew 10-14	**1205-0357**	**1205-0360**
800 Ranger 6x6 16	**1205-0357**	-
800 Ranger 6x6 11-15	**1205-0357**	**1205-0355**
800 Ranger 6x6 10	**1205-0357**	-
800 RZR 10-14	**1205-0357**	-
800 RZR S 09-14	**1205-0357**	-
800 RZR 4 10-14	**1205-0357**	**1205-0360**
800 Sportsman 05-07	**1205-0357**	**1205-0355**
800 Sportsman HO 08	**1205-0357**	**1205-0355**
800 Sportsman Touring 08	**1205-0357**	**1205-0355**
800 Sportsman X2 07	**1205-0357**	**1205-0355**
850 Sportsman High Lifter Ed 16-17	**1205-0357**	-
900 ACE XC 18-19	-	**1205-0358**
900 Ranger Crew 14-19	**1205-0362**	-
900 Ranger Diesel 11-14	**1205-0357**	**1205-0360**
900 Ranger Diesel Crew 12-14	**1205-0357**	**1205-0360**
900 Ranger XP 13-16	**1205-0357**	**1205-0356**
900 RZR 50" 15-19	**1205-0362**	-
900 RZR 55" XC 15-19	**1205-0362**	-
900 RZR 60" S 15-19	**1205-0362**	-
900 RZR 11-14	**1205-0357**	-
900 RZR 4 12-14	**1205-0357**	**1205-0360**
1000 General 16-17	**1205-0357**	**1205-0356**
1000 Ranger Diesel 15	**1205-0357**	**1205-0356**
1000 Ranger Diesel 16-17	**1205-0362**	-
1000 Ranger Diesel Crew 15-18	**1205-0362**	-
1000 RZR S 16-20	**1205-0362**	-
1000 RZR S 4 19-20	**1205-0362**	-
1000 RZR Trail S Premium/Ultimate 22-23	**1205-0362**	**1205-0358**
1000 RZR XP 15-17	**1205-0360**	-
1000 RZR XP 4 14-19	**1205-0362**	-
1000 RZR XP 20-23	**1205-0362**	**1205-0358**
1000 Sportsman High Lifter Ed 16-17	**1205-0357**	-
Ranger EV 12-22	**1205-0357**	-
Ranger ETX 15-16	**1205-0362**	-
Ranger HST 15-17	**1205-0362**	-
RZR XP Turbo 16-17	**1205-0354**	-
RZR XP Turbo 4 16-17	**1205-0354**	-

ALBERO CARDANICO POSTERIORE

APPLICAZIONI	CROCIERA + GIUNTO UNIVERSALE ANTERIORI	CROCIERA + GIUNTO UNIVERSALE POSTERIORI
500 Ranger 2x4/4x4 06-09	-	**1205-0355**
500 Ranger 2x4/4x4 04-05	**1205-0354**	**1205-0355**
500 Ranger 2x4/4x4 99-03	-	**1205-0355**
570 Ranger Crew 14-19	-	**1205-0358**
570 Sportsman 6x6 17	**1205-0354**	**1205-0354**
700 Ranger 6x6 06-09	-	**1205-0355**
700 Sportsman 02-07	**1205-0354**	**1205-0354**
700 Sportsman MV7 05	**1205-0354**	**1205-0354**
800 Ranger 6x6 11-15	**1205-0354**	-
800 Ranger 6x6 10	**1205-0354**	-
800 Sportsman 05-07	**1205-0354**	**1205-0354**
800 Sportsman HO 08	**1205-0354**	**1205-0354**
800 Sportsman 6x6 10-14	**1205-0354**	**1205-0354**
900 Ranger Crew 14-19	-	**1205-0358**
900 RZR 50" 15-19	-	**1205-0358**
900 RZR 55" XC 15-19	-	**1205-0358**
900 RZR 60" S 15-19	-	**1205-0358**
900 RZR 4 15-17	-	**1205-0358**
1000 Ranger Crew 17-18	-	**1205-0358**
1000 Ranger Diesel Crew 15-18	-	**1205-0358**
1000 RZR RS1 18-20	-	**1205-0359**[1]
Ranger TM 04-06	**1205-0354**	**1205-0355**
RZR XP Turbo 18-20	**1205-0361**	**1205-0359**[1]
RZR XP Turbo 16-17	**1205-0361**	-
RZR XP Turbo 4 18-20	**1205-0361**	**1205-0359**[1]
RZR XP Turbo 4 16-17	**1205-0361**	-

[1] Lato scatola cambio.

I codici articolo in GRASSETTO GRIGIO sono novità 2024



1205-0330



1205-0315

STEALTH DRIVE

ALBERI CARDANICI CON EQUILIBRATURA DINAMICA

- Equilibrati e allineati dal fabbricante come gruppi completi composti da due pezzi (ove applicabile)
- La trasmissione completa è stata bilanciata per ridurre il rumore e le vibrazioni, così da estendere anche la sua durata
- Includendo il cuscinetto ruota è possibile ridurre i costi, facilitare l'assemblaggio e avere a disposizione una trasmissione completa pronta per essere installata
- I giunti universali ingrassabili consentono la manutenzione dell'albero di trasmissione
- Delle stesse dimensioni di un albero di trasmissione OEM per garantirne l'adattabilità
- Prezzo del 20-30% più basso rispetto al componente OEM

APPLICAZIONI	COD. ART.
POLARIS	
Ranger 570 Full Size 15	**1205-0321**
Ranger 570 Full Size Crew 15-16	**1205-0330**
Ranger 570 XP Full Size EPS 16	**1205-0321**
RZR 570 EFI 12-20	**1205-0321**
RZR 570 EFI EPS 18-20	**1205-0321**
RZR 570 EU 15-18	**1205-0321**
RZR 570 S 17	**1205-0321**
RZR 570 Trail 21	**1205-0321**
RZR 570 Trail Premium 21	**1205-0321**
RZR 800 08-14	**1205-0316**
RZR S 800 09-14	**1205-0316**
Ranger 900 Crew 14-19	**1205-0330**
Ranger 900 Crew EPS 14-19	**1205-0330**
Ranger 900 XP 13-16	**1205-0321**
Ranger 900 XP Crew 18	**1205-0330**
Ranger 900 XP EU 15-16	**1205-0321**
Ranger 900 XP High Lifter 16	**1205-0321**
RZR 900 50 55" 15-17	**1205-0319**
RZR 900 50" 18-20	**1205-0319**
RZR 900 50" EPS 18-20	**1205-0319**
RZR 900 50" MD 17	**1205-0319**
RZR 900 S 60" 15-20	**1205-0319**
RZR 900 Trail Premium 21-22	**1205-0319**
RZR 900 Trail S Sport 21-22	**1205-0319**
RZR 900 Trail Sport 21-22	**1205-0319**
RZR 900 Trail Ultimate 21-22	**1205-0319**
General 1000 EPS 17	**1205-0410**
General 1000 EPS 18-19	**1205-0409**
General 1000 EPS Deluxe 18-19	**1205-0409**
General 1000 EPS Deluxe 20	**1205-0407**
General 1000 EPS Premium 18-19	**1205-0409**
General 1000 EPS Premium 20	**1205-0407**
General 1000 EPS Sport 20	**1205-0407**
General 4 1000 EPS 17	**1205-0412**
General 4 1000 EPS 18-19	**1205-0408**
General 4 1000 EPS 20	**1205-0406**
General XP 1000 EPS 20	**1205-0407**
General XP 4 1000 EPS Deluxe 20-22	**1205-0406**
General XP 4 1000 EPS Factory Custom Edition 21	**1205-0406**

APPLICAZIONI	COD. ART.
POLARIS (CONT)	
Ranger 1000 Diesel 15-16	**1205-0321**
Ranger 1000 Diesel Crew 15-18	**1205-0330**
Ranger 1000 Diesel EU 15-16	**1205-0321**
Ranger 1000 EPS 20	**1205-0321**
Ranger 1000 EPS BASE 18	**1205-0405**
Ranger 1000 EPS BASE 19	**1205-0403**
Ranger 1000 EPS Crew 20	**1205-0411**
Ranger 1000 EPS Full Size 20	**1205-0321**
Ranger 1000 EPS Full Size Crew 20	**1205-0411**
Ranger 1000 EPS HD MD 19	**1205-0403**
Ranger 1000 EPS Texas Edition 20	**1205-0403**
Ranger XP 1000 Crew 17	**1205-0330**
Ranger XP 1000 Crew EPS 17-18	**1205-0330**
Ranger XP 1000 Crew High Lifter 17-18	**1205-0330**
Ranger XP 1000 Crew Hunter 17	**1205-0330**
Ranger XP 1000 Crew NSTR 17	**1205-0330**
Ranger XP 1000 EPS 18	**1205-0405**
Ranger XP 1000 EPS 19-20	**1205-0403**
Ranger XP 1000 EPS Crew 19-20	**1205-0404**
Ranger XP 1000 EPS Crew Mud 19-20	**1205-0404**
Ranger XP 1000 EPS Crew NSTR 18	**1205-0330**
Ranger XP 1000 EPS Crew NSTR 19-20	**1205-0404**
Ranger XP 1000 EPS Crew Texas Edition 20	**1205-0404**
Ranger XP 1000 EPS Mud 20	**1205-0403**
Ranger XP 1000 EPS NSTR 20	**1205-0403**
Ranger XP 1000 EPS Premium 22	**1205-0317**
RZR 1000 60" 16-21	**1205-0319**
RZR 1000 Trail S Premium 21-22	**1205-0319**
RZR 1000 Trail S Ultimate 21-22	**1205-0319**
RZR XP 1000 14-20	**1205-0317**
RZR XP 1000 Dynamix 19	**1205-0317**
RZR XP 1000 High Lifter 15-22	**1205-0317**
RZR XP 1000 INTL 15	**1205-0317**
RZR XP 1000 LE 20	**1205-0317**
RZR XP 1000 Premium 20	**1205-0317**
RZR XP 1000 Ride Command 17-19	**1205-0317**
RZR XP 1000 Trails & Rocks 17-21	**1205-0317**
YAMAHA	
YFM660 Grizzly 02-08	**1205-0315**

I codici articolo in **GRASSETTO GRIGIO** sono novità 2024


1205-0004


1205-0153


1205-0003

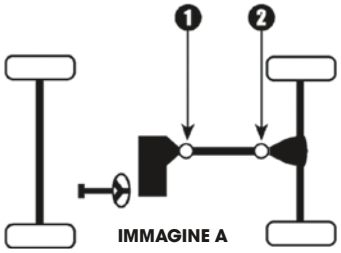
IMMAGINE A

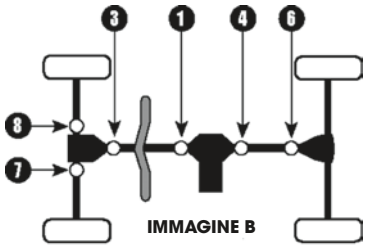
IMMAGINE B

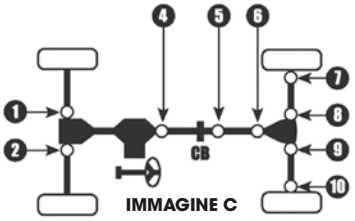
IMMAGINE C

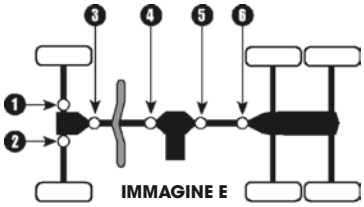
IMMAGINE E

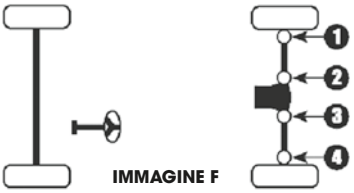
IMMAGINE F

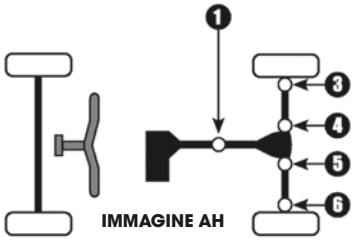
IMMAGINE AH

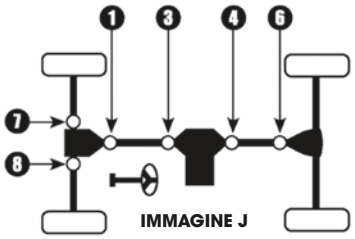
IMMAGINE J

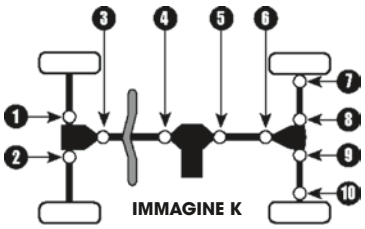
IMMAGINE K

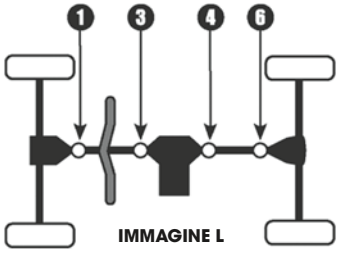
IMMAGINE L

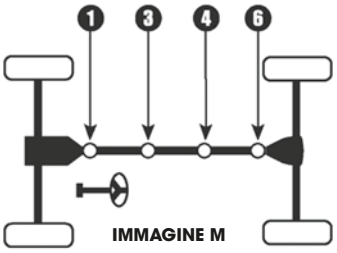
IMMAGINE M

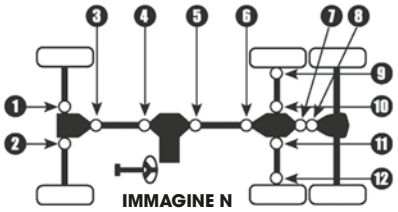
IMMAGINE N

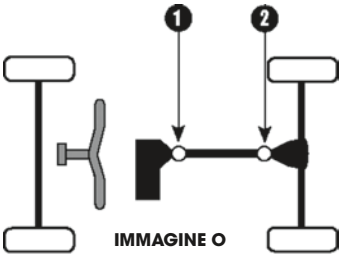
IMMAGINE O

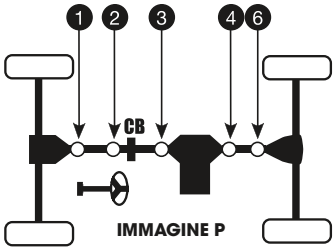
IMMAGINE P

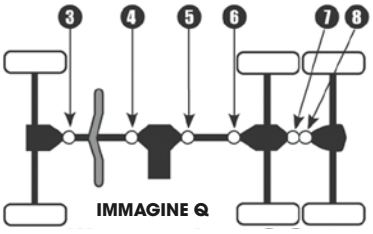
IMMAGINE Q

GIUNTI UNIVERSALI

• Struttura rinforzata

APPLICAZIONI	IMMAGINE	POSIZIONE	COD. ART.
ARCTIC CAT			
375 02 4X4	B	1	**1205-0179**
400 07-08 4X4	B	1	**1205-0179**
400 05-06 4X4- ecc. Value Package	B	1	**1205-0179**
400 05-06 4X4- Value Package	B	1,3	**1205-0179**
400 03-04 4X4	B	1	**1205-0179**
500 03-08 4X4	B	1	**1205-0179**
650 07-08 4X4 - albero di trasmissione secondario	B	4	**1205-0179**
650 05-06 4X4 H1 - albero di trasmissione secondario	B	4	**1205-0179**

APPLICAZIONI	IMMAGINE	POSIZIONE	COD. ART.
ARCTIC CAT (CONT)			
650 05-06 4X4 V2 - albero di trasmissione anteriore	B	1,3	**1205-0179**
650 04 4X4 - albero di trasmissione anteriore	B	1,3	**1205-0179**
700 07-08 4X4 - albero di trasmissione anteriore	B	1,3	**1205-0179**
650 Prowler XT 06 4X4 - albero di trasmissione secondario	M	3	**1205-0179**
650 Prowler XT 06 4X4 - albero di trasmissione anteriore	M	1	**1205-0179**
CAN-AM			
Outlander 330 04-05 4WD	L	4,6	**1205-0194**
Outlander 330 04-05 2WD	A	1,2	**1205-0194**

I codici articolo in GRASSETTO GRIGIO sono novità 2024

GIUNTI UNIVERSALI (CONT)

APPLICAZIONI	IMMAGINE	POSIZIONE	COD. ART.
CAN-AM (CONT)			
Outlander 400 06-07 4WD	L	4,6	**1205-0194**
Outlander 400 03-05 2WD	A	1,2	**1205-0194**
Outlander 400 03-05 4WD	L	4,6	**1205-0194**
Outlander 500 07 4WD	L	3	**1205-0194**
Outlander 500 07 4WD	L	4,6	**1205-0195**
Quest 500 04 4WD	L	4	**1205-0194**
Quest 500 02-03 4WD	L	1,3,4	**1205-0194**
Renegade 500 08 4WD	L	3	**1205-0194**
Renegade 500 08 4WD	L	4,6	**1205-0195**
Traxter 99-04 4WD	L	1,3,4	**1205-0194**
Outlander 650 06-07 4WD	L	3	**1205-0194**
Outlander 650 06-07 4WD	L	4,6	**1205-0195**
Quest 650 04 4WD	L	4	**1205-0195**
Quest 650 02-03 4WD	L	1,3	**1205-0194**
Quest 650 02-03 4WD	L	4	**1205-0195**
Outlander 800 06-07 4WD	L	3	**1205-0194**
Outlander 800 06-07 4WD	L	4,6	**1205-0195**
Renegade 800 07-08 4WD	L	3	**1205-0194**
Renegade 800 07-08 4WD	L	4,6	**1205-0195**
Outlander 400 13 2015 4WD	L	4,6	**1205-0263**
Outlander L 450 15-16 4WD (albero posteriore)	L	4,6	**1205-0264**
Outlander 500 13-15 4WD	L	4,6	**1205-0264**
Outlander L 500 15 4WD (albero posteriore)	L	4,6	**1205-0264**
Outlander 650 13-15 4WD	L	4,6	**1205-0264**
Outlander 800 15 4WD - eccetto XMR	L	4,6	**1205-0264**
Outlander 800 13-14 4WD	L	4,6	**1205-0264**
Outlander 1000 13 4WD	L	4,6	**1205-0264**
Outlander 1000 14 4WD	L	4,6	**1205-0264**
Outlander 1000 14 6X6 - (semiassi centrali)	Q	5,6	**1205-0264**
Outlander 1000 14 6X6 - (semiassi posteriori)	Q	7,8	**1205-0264**
Outlander 1000 15 4WD - eccetto XMR	L	4,6	**1205-0264**
Outlander 1000 15 6X6 - (semiassi centrali)	Q	5,6	**1205-0264**
Outlander 1000 15 6X6 - (semiassi posteriori)	Q	7,8	**1205-0264**
Renegade 1000 13-15 4WD	L	4,6	**1205-0264**
Renegade 500 13-15 4WD	L	4,6	**1205-0264**
Renegade 800 13-15 4WD	L	4,6	**1205-0264**
Commander 800 13-15 4WD (albero posteriore)	J	4,6	**1205-0264**
Commander 800 13-15 4WD (albero anteriore)	J	1,3	**1205-0263**
Commander 1000 13-15 4WD (albero anteriore)	J	1,3	**1205-0263**
Commander 1000 13-15 4WD (albero posteriore)	J	4,6	**1205-0264**
Maverick 1000 13-15 4WD (albero anteriore)	J	1,3	**1205-0263**
Maverick 1000 13-15 4WD (albero posteriore)	J	4,6	**1205-0264**
Commander (elettrico 9Kw) 13-14 4WD (albero anteriore)	J	1,3	**1205-0263**
Commander (elettrico 9Kw) 14 4WD (albero posteriore)	J	4,6	**1205-0264**
JOHN DEERE			
Gator HPX 05-07 4X4- semiassi anteriori	J	7,8	**1205-0004**
KAWASAKI			
Prairie 300 99-02 2WD	A	2	**1205-0153**
Prairie 300 99-02 4WD- albero cardanico posteriore	L	4	**1205-0153**
Prairie 360 10-12 4WD	L	4	**1205-0180**
Prairie 360 03-09 2WD	A	2	**1205-0180**
Prairie 360 03-09 4WD	L	4	**1205-0180**
Prairie 400 98-02 2WD	A	2	**1205-0153**
Prairie 400 98-02 4WD- albero cardanico posteriore	L	4	**1205-0153**
Prairie 400 97 4WD- albero cardanico posteriore	L	4	**1205-0153**
Brute Force 650 05-13 4WD	L	4	**1205-0180**
Brute Force 650i 06-13 4WD	D	5,6	**1205-0180**
Prairie 650 02-03 4WD	L	4	**1205-0180**
KFX 700 04-09 2WD	A	2	**1205-0180**
Prairie 700 04-06 4WD	L	4	**1205-0180**
Brute Force 750i 05-11 4WD	D	5,6	**1205-0180**
Mule 1000 88 2WD- 450cc	K	7,10	**1205-0153**
Mule 2500 94-00 2WD- 620cc	K	7,8,9,10	**1205-0130**
Mule 2510 00-02 4WD- 620cc & 950cc Diesel- semiassi posteriori	K	7,8,9,10	**1205-0130**
Mule 2510 00-02 4WD- 620cc & 950cc Diesel - albero cardanico	K	4,5,6	**1205-0153**
Mule 2510 93-99 4WD- 620cc - semiassi anteriori	K	1,2	**1205-0130**
Mule 2510 93-99 4WD- 620cc - semiassi posteriori	K	7,8,9,10	**1205-0130**
Mule 2520 93-00 2WD- 620cc	Anteriore	1,2,3,4	**1205-0130**
Mule 3000 01-08 2WD- 620cc	Anteriore	1,2,3,4	**1205-0130**
Mule 3010 01-08 4WD- 620cc & 950cc Diesel - albero cardanico	K	4,5,6	**1205-0153**
Mule 3010 01-08 4WD- 620cc & 950cc Diesel- semiassi posteriori	K	7,8,9,10	**1205-0130**
Mule 3020 01-03 2WD- 620cc	Anteriore	1,2,3,4	**1205-0130**
Mule 4000 09-12 2WD- 620cc	Anteriore	1,2,3,4	**1205-0130**
Mule 4010 09-12 4WD- 620cc & 950cc Diesel - albero cardanico	K	4,5,6	**1205-0153**

APPLICAZIONI	IMMAGINE	POSIZIONE	COD. ART.
KAWASAKI (CONT)			
Mule 4010 09-12 4WD- 620cc & 950cc Diesel- semiassi posteriori	K	7,8,9,10	**1205-0130**
Mule 610 05-12 4WD- 400cc- albero cardanico anteriore	D	3,4	**1205-0153**
Mule 610 05-12 4WD- 400cc- albero cardanico posteriore	D	5,6	**1205-0153**
KUBOTA			
RTV900 03-08 4WD- semiassi posteriori	D	7,8,9,10	**1205-0198**
POLARIS			
250 90 4X4	B	7,8	**1205-0004**
250 93 4X4	B	7,8	**1205-0004**
250 93 6X6	E	1,2	**1205-0004**
Big Boss 250 91-92 6X6	E	1,2	**1205-0004**
Trail Boss 250 87-92 4x4	B	7,8	**1205-0004**
Xplorer 250 00-02 4X4 - semiassi anteriori	B	7,8	**1205-0004**
Xplorer 250 00-02 4X4 - albero cardanico	B	1,3	**1205-0004**
300 94 4X4	B	7,8	**1205-0004**
300 94 6X6	E	1,2	**1205-0004**
300 96 4X4	B	7,8	**1205-0004**
Sportsman 300 08-10 4X4 - albero cardanico anteriore	J	1,3	**1205-0004**
Magnum 325 00 2X4 - albero cardanico posteriore	A	1	**1205-0004**
Magnum 325 00 4X4 - albero cardanico anteriore	B	1,3	**1205-0004**
Magnum 325 00 4X4 - alberocardanico posteriore	B	4	**1205-0004**
Magnum 325 01-02 2X4 - alberocardanico posteriore	A	1	**1205-0004**
Magnum 325 01-02 4X4 - albero cardanico anteriore - eccetto HDS (Visco-Lok)	B	1,3	**1205-0004**
Magnum 325 01-02 4X4 - albero cardanico posteriore	B	4	**1205-0004**
Sportsman ACE 325 15-16 4X4 - albero cardanico anteriore	B	1,3	**1205-0262**
Xpedition 325 00-02 4X4 - albero cardanico anteriore	D	3,4	**1205-0004**
Xpedition 325 00-02 4X4 - albero cardanico posteriore	D	5	**1205-0004**
ATP 330 04 4x4 - semiassi anteriori	B	7,8	**1205-0004**
ATP 330 04 4x4 - albero cardanico anteriore	B	1,3	**1205-0004**
ATP 330 05 4x4 - albero cardanico anteriore	B	1,3	**1205-0004**
Magnum 330 03-04 4X4 - semiassi anteriori - eccetto HDS (Visco-Lok)	B	7,8	**1205-0004**
Magnum 330 03-04 4X4 - albero cardanico anteriore	B	1,3	**1205-0004**
Magnum 330 05 4X4 - albero cardanico anteriore	B	1,3	**1205-0004**
Magnum 330 06 4X4 - albero cardanico anteriore	B	1,3	**1205-0004**
Sportsman 335 99–00 4X4 - albero cardanico	D	3,4	**1205-0004**
Sportsman 335 99–00 4X4 - semiassi posteriori	D	7,10	**1205-0007**
350L 90 4X4	B	7,8	**1205-0004**
350L 93 4X4	B	7,8	**1205-0004**
350L 93 6X6	E	1,2	**1205-0004**
Trail Boss 350L 90-92 4x4	B	7,8	**1205-0004**
400 94 4X4	B	7,8	**1205-0004**
400 94 6X6	E	1,2	**1205-0004**
400 95 6X6 - con anelli di bloccaggio interni	E	1,2	**1205-0004**
Scrambler 400 95- 97 4x4- con anelli di bloccaggio interni	B	7,8	**1205-0004**
Scrambler 400 98-02 4x4- semiasse anteriore - con anelli di bloccaggio interni	B	7,8	**1205-0004**
Scrambler 400 98-02 4x4 - albero cardanico	B	1,3	**1205-0004**
Sportsman 400 01 4x4 - albero cardanico	B	1,3	**1205-0004**
Sportsman 400 02-04 4x4 - semiassi anteriori	B	7,8	**1205-0004**
Sportsman 400 02-04 4x4 - albero cardanico	B	1,3	**1205-0004**
Sportsman 400 05 4x4 - albero cardanico	B	1,3	**1205-0004**
Sportsman 400 08-10 4x4 - albero cardanico	B	1,3	**1205-0004**
Sportsman 400 08-14 4x4 - albero cardanico	B	1,3	**1205-0004**
Sportsman 400 93-94 4x4	B	7,8	**1205-0004**
Sportsman 400 95-96 4x4- con anelli di bloccaggio interni	B	7,8	**1205-0004**
Xplorer 400 95-96 4x4- con anelli di bloccaggio interni	B	7,8	**1205-0004**
Xplorer 400 99-02 4x4 - semiassi anteriori	B	7,8	**1205-0004**
Xplorer 400 99-02 4x4 - albero cardanico	B	1,3	**1205-0004**
Magnum 425 95 4x4 - con anelli di bloccaggio interni	B	7,8	**1205-0004**
Magnum 425 96 4x4 - con anelli di bloccaggio interni	B	7,8	**1205-0004**
Magnum 425 96 6X6 - con anelli di bloccaggio interni	E	1,2	**1205-0004**
Xpedition 425 00-01 4x4 - albero cardanico anteriore	D	3,4	**1205-0004**
Xpedition 425 00-01 4x4 - albero cardanico posteriore	D	5	**1205-0004**
Xpedition 425 02 4x4 - semiassi anteriori	D	1,2	**1205-0004**
Xpedition 425 02 4x4 - albero cardanico anteriore	D	3,4	**1205-0004**
Xpedition 425 02 4x4 - albero cardanico posteriore	D	5	**1205-0004**
Sportsman 450 06-07 4x4	B	1,3	**1205-0004**
Sportsman 450 16 4x4 - albero cardanico anteriore	L	1,3	**1205-0004**
Diesel 455 01 4x4 - semiassi anteriori con anelli di bloccaggio interni	D	1,2	**1205-0004**
Diesel 455 01 4x4 - albero cardanico - dal 07/12/00	D	3,4	**1205-0004**
Diesel 455 99 4x4 - albero cardanico	D	3,4	**1205-0004**

GIUNTI UNIVERSALI continua alla pagina successiva.

I codici articolo in **GRASSETTO GRIGIO** sono novità 2024

GIUNTI UNIVERSALI (CONT)

APPLICAZIONI	IMMAGINE	POSIZIONE	COD. ART.
POLARIS (CONT)			
Diesel 455 99 4x4 - semiassi posteriori	D	7,10	**1205-0007**
ATV 500 H.O. 04 4x4 - semiassi anteriori	B	7,8	**1205-0004**
ATV 500 H.O. 04 4x4 - albero cardanico anteriore	B	1,3	**1205-0004**
ATV 500 H.O. 05 4x4 - albero cardanico anteriore	B	1,3	**1205-0004**
ATV Pro 500 02 4x4 - albero cardanico anteriore	B	1,3	**1205-0004**
ATV Pro 500 02 4x4 - albero cardanico posteriore	B	4	**1205-0004**
Magnum 500 01 4x4 - albero cardanico anteriore - eccetto HDS (Visco-Lok)	B	1,3	**1205-0004**
Magnum 500 01 4x4 - albero cardanico posteriore	B	4	**1205-0004**
Magnum 500 02 4x4 - albero cardanico anteriore	B	1,3	**1205-0004**
Magnum 500 02 4x4 - albero cardanico posteriore	B	4	**1205-0004**
Magnum 500 03 4x4 - albero cardanico anteriore	B	1,3	**1205-0004**
Magnum 500 99-00 4x4 - albero cardanico anteriore	B	1,3	**1205-0004**
Scrambler 500 10 4x4 - albero cardanico	B	1,3	**1205-0004**
Scrambler 500 10-12 4x4 - albero cardanico	B	1,3	**1205-0004**
Scrambler 500 98 4x4 - albero cardanico	B	1,3	**1205-0004**
Scrambler 500 99-09 4x4 - semiassi anteriori	B	7,8	**1205-0004**
Scrambler 500 99-09 4x4 - albero cardanico	B	1,3	**1205-0004**
Sportsman 500 02-03 4x4 - semiassi anteriori	B	7,8	**1205-0004**
Sportsman 500 02-03 4x4 - albero cardanico	B	1,3	**1205-0004**
Sportsman 500 02-03 6X6 - semiassi anteriori	E	1,2	**1205-0004**
Sportsman 500 02-03 6X6 - albero cardanico	E	3,4	**1205-0004**
Sportsman 500 04 4x4 - semiassi anteriori	B	7,8	**1205-0004**
Sportsman 500 04 4x4 - albero cardanico - con anelli di bloccaggio interni	B	1,3	**1205-0004**
Sportsman 500 04 6X6 - semiassi anteriori	E	1,2	**1205-0004**
Sportsman 500 04 6X6 - albero cardanico	E	3,4	**1205-0004**
Sportsman 500 05-08 4x4 - albero cardanico	B	1,3	**1205-0004**
Sportsman 500 05-08 6X6 - semiassi anteriori	E	1,2	**1205-0004**
Sportsman 500 05-08 6X6 - albero cardanico	E	3,4	**1205-0004**
Sportsman 500 09-10 4x4 - albero cardanico	B	1,3	**1205-0004**
Sportsman 500 09-14 4x4 - albero cardanico	B	1,3	**1205-0004**
Sportsman 500 96 4x4 - semiassi anteriori - con anelli di sicurezza interni	D	1,2	**1205-0004**
Sportsman 500 96 4x4 - albero cardanico	D	3,4	**1205-0004**
Sportsman 500 96 4x4 - semiassi posteriori	D	7,10	**1205-0007**
Sportsman 500 97 4x4 - semiassi anteriori	D	1,2	**1205-0004**
Sportsman 500 97 4x4 - albero cardanico	D	3,4	**1205-0004**
Sportsman 500 97 4x4 - semiassi posteriori	D	7,10	**1205-0007**
Sportsman 500 98 4x4 - albero cardanico	D	3,4	**1205-0004**
Sportsman 500 98 4x4 - semiassi posteriori	D	7,10	**1205-0007**
Sportsman 500 99-01 4x4 - albero cardanico - con anelli di bloccaggio interni	B	1,3	**1205-0004**
Sportsman 500 99-01 6X6 - albero cardanico	E	3,4	**1205-0004**
Sportsman X2 500 06-09 4x4 - albero cardanico	B	1,3	**1205-0004**
Xplorer 500 97 4x4 - semiassi anteriori	D	1,2	**1205-0004**
Xplorer 500 97 4x4 - albero cardanico	D	3,4	**1205-0004**
Xplorer 500 97 4x4 - semiassi posteriori	D	7,10	**1205-0007**
Sportsman 550 11 4x4 - a partire dal 23/11/10 - albero cardanico anteriore	B	1,3	**1205-0261**
Sportsman 550 12-14 4x4 - albero cardanico anteriore	B	1,3	**1205-0261**
Sportsman 550 12-14 4x4 - albero cardanico posteriore	B	4,6	**1205-0004**
Sportsman X2 550 10 4x4 - albero cardanico anteriore	B	1,3	**1205-0004**
Sportsman X2 550 10 4x4 - albero cardanico posteriore	B	4,6	**1205-0004**
Sportsman XP 550 09-10 4x4 - albero cardanico anteriore	B	1,3	**1205-0004**
Sportsman XP 550 09-10 4x4 - albero cardanico posteriore	B	4,6	**1205-0004**
Sportsman 570 14 4x4 - albero cardanico	B	1,3	**1205-0004**
Sportsman 570 14-16 4x4 - albero cardanico	B	1,3	**1205-0004**
Sportsman ACE 570 15-16 4x4 - albero cardanico anteriore	B	1,3	**1205-0262**
Sportsman 600 03-04 4x4 - semiassi anteriori	B	7,8	**1205-0004**
Sportsman 600 03-04 4x4 - albero cardanico anteriore	B	1,3	**1205-0004**
Sportsman 600 03-04 4x4 - albero cardanico posteriore	B	4,6	**1205-0004**
Sportsman 600 05 4x4 - albero cardanico anteriore	B	1,3	**1205-0004**
Sportsman 600 05 4x4 - albero cardanico posteriore	B	4,6	**1205-0004**
Sportsman 700 02-04 4x4 - semiassi anteriori	B	7,8	**1205-0004**
Sportsman 700 02-04 4x4 - albero cardanico anteriore	B	1,3	**1205-0004**
Sportsman 700 02-04 4x4 - albero cardanico posteriore	B	4,6	**1205-0004**
Sportsman 700 05-07 4x4 - albero cardanico anteriore	B	1,3	**1205-0004**
Sportsman 700 05-07 4x4 - albero cardanico posteriore	B	4,6	**1205-0004**
Sportsman 800 05-08 4x4 - albero cardanico anteriore	B	1,3	**1205-0004**
Sportsman 800 05-08 4x4 - albero cardanico posteriore	B	4,6	**1205-0004**
Sportsman 800 09-14 4x4 - albero cardanico anteriore	B	1,3	**1205-0004**
Sportsman 800 09-14 4x4 - albero cardanico posteriore	B	4,6	**1205-0004**
Sportsman 800 09-14 6X6 - albero cardanico anteriore	B	1,3	**1205-0004**
Sportsman 800 09-14 6X6 - albero cardanico posteriore	B	4,6	**1205-0004**
Sportsman X2 800 07-09 4x4 - albero cardanico	B	1,3	**1205-0004**
Scrambler 850 13-14 4x4 - albero cardanico anteriore	B	1,3	**1205-0261**
Scrambler 850 13-14 4x4 - albero cardanico posteriore	B	4,6	**1205-0004**
Scrambler 850 13-17 4x4 - albero cardanico anteriore	B	1,3	**1205-0261**
Scrambler 850 13-17 4x4 - albero cardanico posteriore	B	4,6	**1205-0004**
Sportsman 850 10-14 4x4 - albero cardanico anteriore	L	1,3	**1205-0004**
Sportsman 850 10-14 4x4 - albero cardanico posteriore	L	4,6	**1205-0004**
Sportsman 850 11 4x4 - albero cardanico anteriore - dal 23/11/10	B	1,3	**1205-0261**
Sportsman 850 12-14 4x4 - albero cardanico anteriore	B	1,3	**1205-0261**
Sportsman 850 16-17 4x4 - albero cardanico anteriore - Ecc. HL	B	1,3	**1205-0261**
Sportsman 850 16-17 4x4 - albero cardanico anteriore - HL (High Lifter)	B	1,3	**1205-0004**
Sportsman 850 16-17 4x4 - albero cardanico posteriore	B	4,6	**1205-0004**
Sportsman XP 850 09-10 4x4 - albero cardanico anteriore	B	1,3	**1205-0004**
Sportsman XP 850 09-10 4x4 - albero cardanico posteriore	B	4,6	**1205-0004**
Sportsman ACE 900 16 4x4 - albero cardanico anteriore	B	1,3	**1205-0262**
Scrambler 1000 14 4x4 - albero cardanico posteriore	B	4,6	**1205-0004**
Scrambler 1000 14-17 4x4 - albero cardanico anteriore	B	1,3	**1205-0261**
Scrambler 1000 14-17 4x4 - albero cardanico posteriore	B	4,6	**1205-0004**
Sportsman 1000 16-17 4x4 - albero cardanico anteriore - Ecc. HL	B	1,3	**1205-0261**
Sportsman 1000 16-17 4x4 - albero cardanico posteriore	B	4,6	**1205-0004**
Ranger 02 2x4 - Serie 10	O	1,2	**1205-0004**
Ranger 02 4x4 - Serie 10 - semiassi anteriori	J	7,8	**1205-0004**
Ranger 02 4x4 - Serie 10 - albero cardanico anteriore	J	1,3	**1205-0004**
Ranger 02 4x4 - Serie 10 - albero cardanico posteriore	J	4,6	**1205-0004**
Ranger 02 6x6 - Serie 10 - giunto di accoppiamento assi	N	7,8	**1205-0004**
Ranger 02 6x6 - Serie 10 - semiassi anteriori	N	1,2	**1205-0004**
Ranger 02 6x6 - Serie 10 - albero cardanico anteriore	N	3,4	**1205-0004**
Ranger 02 6x6 - Serie 10 - semiassi centrali	N	9,10,11,12	**1205-0007**
Ranger 02 6x6 - Serie 10 - albero cardanico posteriore	N	6	**1205-0004**
Ranger 03-04 2x4 - Serie 11	O	1,2	**1205-0004**
Ranger 03-04 4x4 - Serie 11 - semiassi anteriori	J	7,8	**1205-0004**
Ranger 03-04 4x4 - Serie 11 - albero cardanico anteriore	J	1,3	**1205-0004**
Ranger 03-04 4x4 - Serie 11 - albero cardanico posteriore	J	4,6	**1205-0004**
Ranger 03-04 6x6 - Serie 11 - giunto di accoppiamento assi	N	7,8	**1205-0004**
Ranger 03-04 6x6 - Serie 11 - semiassi anteriori	N	1,2	**1205-0004**
Ranger 03-04 6x6 - Serie 11 - albero cardanico anteriore	N	3,4	**1205-0004**
Ranger 03-04 6x6 - Serie 11 - semiassi centrali	N	9,10,11,12	**1205-0007**
Ranger 03-04 6x6 - Serie 11 - albero cardanico posteriore	N	6	**1205-0004**
Ranger 99-01 6x6 - semiassi anteriori	N	1,2	**1205-0004**
Ranger 99-01 6x6 - albero cardanico anteriore	N	3,4	**1205-0004**
Ranger 99-01 6x6 - semiassi centrali	N	9,10,11,12	**1205-0007**
Ranger 99-01 6x6 - albero cardanico posteriore	N	6	**1205-0004**
Ranger ETX 15-16 4x4 - albero cardanico anteriore	J	1,3	**1205-0262**
Ranger EV (veicolo elettrico) 10-16 4x4 - albero cardanico anteriore	J	1,3	**1205-0004**
Ranger 400 10-13 4x4 - albero cardanico anteriore	J	1,3	**1205-0004**
Ranger 400 10-14-4X4 - albero cardanico anteriore	J	1,3	**1205-0004**
Ranger 500 05 2x4	O	1,2	**1205-0004**
Ranger 500 05 4x4 - albero cardanico anteriore	J	1,3	**1205-0004**
Ranger 500 05 4x4 - albero cardanico posteriore	J	4,6	**1205-0004**
Ranger 500 05 6x6 - giunto di accoppiamento assi	N	7,8	**1205-0004**
Ranger 500 05 6x6 - semiassi anteriori	N	1,2	**1205-0004**
Ranger 500 05 6x6 - albero cardanico anteriore	N	3,4	**1205-0004**
Ranger 500 05 6x6 - semiassi centrali	N	9,10,11,12	**1205-0007**
Ranger 500 05 6x6 - albero cardanico posteriore	N	5,6	**1205-0004**
Ranger 500 06-07 2x4	O	1,2	**1205-0004**
Ranger 500 06-07 4x4 - albero cardanico anteriore	J	1,3	**1205-0004**
Ranger 500 06-07 4x4 - albero cardanico posteriore	J	4,6	**1205-0004**
Ranger 500 08-09 2x4	O	1,2	**1205-0004**
Ranger 500 08-09 4x4 - albero cardanico anteriore	J	1,3	**1205-0004**
Ranger 500 08-09 4x4 - albero cardanico posteriore	J	4,6	**1205-0004**
Ranger 500 10 4x4 - albero cardanico anteriore	J	1,3	**1205-0004**
Ranger 500 11-13 4x4- Crew (albero cardanico anteriore)	P	1,2,3	**1205-0004**
Ranger 500 11-13 4x4- eccetto Crew (albero cardanico anteriore)	J	1,3	**1205-0004**
Ranger 570 14 4x4 - Crew (albero cardanico anteriore)	P	1,2,3	**1205-0262**
Ranger 570 14 4x4 - ecc. Crew (albero cardanico anteriore)	J	1,3	**1205-0262**
Ranger 570 16 4x4 - albero cardanico anteriore - Crew	P	1,2,3	**1205-0262**
Ranger 570 16 4x4 - albero cardanico anteriore - eccetto Crew- Full-Size con cassone largo da 54"	J	1,3	**1205-0004**
Ranger 570 16 4x4 - albero cardanico anteriore - eccetto Crew - Mid Size con cassone largo da 42"	J	1,3	**1205-0262**
Ranger 570 16 4x4 - albero cardanico anteriore - XP 2 posti	J	1,3	**1205-0004**
Ranger 570 16 4x4 - albero cardanico anteriore - XP 4 posti	P	1,2,3	**1205-0262**

I codici articolo in GRASSETTO GRIGIO sono novità 2024

GIUNTI UNIVERSALI (CONT)

APPLICAZIONI	IMMAGINE	POSIZIONE	COD. ART.
POLARIS (CONT)			
Ranger 700 06-07 6x6 - giunto di accoppiamento assi	N	7,8	**1205-0004**
Ranger 700 06-07 6x6 - albero cardanico anteriore	N	3,4	**1205-0004**
Ranger 700 06-07 6x6 - albero cardanico posteriore	N	5,6	**1205-0004**
Ranger 700 08-09 4x4 - albero cardanico anteriore	J	1,3	**1205-0004**
Ranger 700 08-09 4x4 - albero cardanico posteriore	J	4,6	**1205-0004**
Ranger 700 08-09 6x6 - giunto di accoppiamento assi	N	7,8	**1205-0004**
Ranger 700 08-09 6x6 - albero cardanico anteriore	N	3,4	**1205-0004**
Ranger 700 08-09 6x6 - albero cardanico posteriore	N	5,6	**1205-0004**
Ranger XP 700 05-09 4x4 - albero cardanico anteriore	J	1,3	**1205-0004**
Ranger XP 700 05-09 4x4 - albero cardanico posteriore	J	4,6	**1205-0004**
Ranger 800 10-14 4x4 - EFI Crew - (albero cardanico)	J	1,3	**1205-0004**
Ranger 800 10-14 4x4 - eccetto EFI Crew (albero anteriore)	K	4,5,6	**1205-0004**
Ranger 800 10-14 6x6 - giunto di accoppiamento assi	N	7,8	**1205-0004**
Ranger 800 10-14 6x6 - albero cardanico anteriore	N	3,4	**1205-0004**
Ranger 800 10-14 6x6 - albero cardanico posteriore	N	5,6	**1205-0004**
Ranger 800 15-16 6x6 - giunto di accoppiamento assi	N	7,8	**1205-0004**
Ranger 800 15-16 6x6 - albero cardanico anteriore	N	3,4	**1205-0004**
Ranger 800 15-16 6x6 - albero cardanico posteriore	N	5,6	**1205-0004**
Ranger 900 13-14 4x4 - Diesel Crew - albero cardanico anteriore	P	1,2,3	**1205-0004**
Ranger 900 13-14 4x4 - Diesel Crew - albero cardanico posteriore	P	4,6	**1205-0004**
Ranger 900 13-14 4x4 - XP - albero cardanico anteriore	J	1,3	**1205-0004**
Ranger 900 13-14 4x4 Diesel - albero cardanico anteriore	P	1,2,3	**1205-0004**
Ranger 900 13-14 4x4 Diesel - albero cardanico posteriore	P	4,6	**1205-0004**
Ranger 900 14 4x4 - XP Crew - albero cardanico anteriore	P	1,2,3	**1205-0262**
Ranger 900 15-16 4x4 - Crew - albero cardanico anteriore	K	4,5,6	**1205-0262**
Ranger 900 15-16 4x4 - XP - albero cardanico anteriore	J	1,3	**1205-0004**
Ranger 1000 16 4x4 - Diesel - albero cardanico anteriore	J	1,3	**1205-0262**
Ranger 1000 16 4x4 - Diesel Crew - albero cardanico anteriore	K	4,5,6	**1205-0262**
Ranger GENERAL 1000 16 4x4 - albero cardanico anteriore	K	4,5,6	**1205-0004**
RZR 570 12-16 4x4 - albero cardanico anteriore	J	1,3	**1205-0004**
RZR 800 08 4x4 - albero cardanico anteriore	J	1,3	**1205-0194**
RZR 800 09 4x4 - albero cardanico anteriore - modelli "S" - (con anelli di sicurezza interni)	J	1,3	**1205-0004**
RZR 800 09 4x4 - albero cardanico anteriore - eccetto Modelli "S"- (con anelli di sicurezza esterni)	J	1,3	**1205-0194**
RZR 800 10 4x4 - albero cardanico anteriore	J	1,3	**1205-0004**
RZR 800 11-14 4x4 - 4 posti - albero cardanico anteriore	P	1,2,3	**1205-0004**
RZR 800 11-14 4x4 - ecc. 4 posti - albero cardanico anteriore	J	1,3	**1205-0004**
RZR 900 11-14 4x4 - albero cardanico anteriore	K	4,5,6	**1205-0004**
RZR 900 15-16 4x4 - albero cardanico anteriore	K	4,5,6	**1205-0262**
RZR 1000 14 4x4 - albero cardanico anteriore - 4 posti	K	4,5,6	**1205-0262**
RZR 1000 14 4x4 - albero cardanico anteriore - Ecc. 4 posti	K	4,5,6	**1205-0004**
RZR 1000 15 4x4 - albero cardanico anteriore - 4 posti	K	4,5,6	**1205-0262**
RZR 1000 15 4x4 - albero cardanico anteriore - Ecc. 4 posti	K	6	**1205-0262**
RZR 1000 15 4x4 - albero cardanico anteriore - Ecc. 4 posti	K	4,5	**1205-0004**
RZR 1000 16 4x4 - albero cardanico anteriore - eccetto XP	K	4,5,6	**1205-0262**
RZR 1000 16 4x4 - albero cardanico anteriore - XP	K	6	**1205-0262**
RZR 1000 16 4x4 - albero cardanico anteriore - XP	K	4,5	**1205-0004**
RZR 1000 16 4x4 - albero cardanico anteriore - XP 4 posti	K	4,5,6	**1205-0262**
RZR 1000 16 4x4 - albero cardanico anteriore - XP Turbo	K	6	**1205-0004**
RZR 1000 16 4x4 - albero cardanico anteriore - XP Turbo	K	4,5	**1205-0004**
SUZUKI			
Ozark 250 02-06 2WD	H	1	**1205-0174**
Quad Runner 250 02 4WD - semiassi posteriori	H	3,6	**1205-0172**
Quad Runner 250 02 4WD - trasmissione secondaria	H	1	**1205-0174**
Quad Runner 250 01 2WD	H	3,6	**1205-0172**
Quad Runner 250 01 4WD - semiassi posteriori	H	3,6	**1205-0172**
Quad Runner 250 01 4WD - trasmissione secondaria	H	1	**1205-0174**
Quad Runner 250 95-00 2WD	H	3,6	**1205-0172**
Quad Runner 250 95-00 4WD - semiassi posteriori	H	3,6	**1205-0172**
Quad Runner 250 94 2WD	H	3,6	**1205-0172**
Quad Runner 250 94 4WD - semiassi posteriori	H	3,6	**1205-0172**
Quad Runner 250 88-93 2WD	H	3,6	**1205-0172**
Quad Runner 250 88-93 4WD - semiassi posteriori	H	3,6	**1205-0172**
Quad Sport 250 04-06 2WD	H	1	**1205-0174**
King Quad 300 01-02 4WD - semiassi posteriori	H	3,6	**1205-0173**
King Quad 300 01-02 4WD - trasmissione secondaria	H	1	**1205-0174**

APPLICAZIONI	IMMAGINE	POSIZIONE	COD. ART.
SUZUKI (CONT)			
King Quad 300 96–00 4WD - semiassi posteriori	H	3,6	**1205-0173**
King Quad 300 91-93 4WD - semiassi posteriori	H	3,6	**1205-0173**
Quad Runner 300 95 4WD - semiassi posteriori	H	3,6	**1205-0173**
Quad Runner 300 94 4WD - semiassi posteriori	H	3,6	**1205-0173**
Eiger 400 05-06 4WD - ingranaggio coppia conica anteriore	L	1	**1205-0174**
Eiger 400 05-06 4WD - trasmissione secondaria	L	4,6	**1205-0174**
Eiger 400 02-04 2WD	H	1	**1205-0174**
Eiger 400 02-04 4WD - ingranaggio coppia conica anteriore	L	1	**1205-0174**
Eiger 400 02-04 4WD - trasmissione secondaria	L	4,6	**1205-0174**
King Quad 400 10-12 4WD - ingranaggio coppia conica anteriore	L	3	**1205-0174**
King Quad 400 10-12 4WD - trasmissione secondaria	L	4,6	**1205-0174**
Quad Master 500 01 4WD - ingranaggio coppia conica anteriore	L	1	**1205-0174**
Quad Runner 500 02 4WD - ingranaggio coppia conica anteriore	L	1	**1205-0174**
Quad Runner 500 02 4WD - trasmissione secondaria	L	4,6	**1205-0174**
Quad Runner 500 01 4WD	L	4,6	**1205-0174**
Vinson 500 02-06 4WD - ingranaggio coppia conica anteriore	L	1	**1205-0174**
Vinson 500 02-06 4WD - trasmissione secondaria	L	4	**1205-0174**
Twin Peaks 700 04-05 4WD	L	4	**1205-0180**
QUV Utility 620 05 4WD - albero cardanico anteriore	K	4	**1205-0153**
QUV Utility 620 05 4WD - semiassi posteriori	K	7,8,9,10	**1205-0130**
QUV Utility 620 05 4WD - albero cardanico posteriore	K	5,6	**1205-0153**
YAMAHA			
Moto-4 225 86-88 2WD	A	1	**1205-0170**
Moto-4 250 89-91 2WD	A	1	**1205-0170**
Timberwolf 250 99-00 4WD - albero di trasmissione anteriore	L	1,3	**1205-0003**
Timberwolf 250 99-00 4WD - albero di trasmissione posteriore	L	4	**1205-0170**
Timberwolf 250 94-98 4WD - albero di trasmissione anteriore	L	1,3	**1205-0003**
Timberwolf 250 94-98 4WD - albero di trasmissione posteriore	L	4	**1205-0170**
Timberwolf 250 94-98 2WD	A	1	**1205-0170**
Timberwolf 250 92-93 2WD	A	1	**1205-0170**
Bear Tracker 250 99-04 2WD	A	1	**1205-0170**
Big Bear 250 07-08 2WD	H	1	**1205-0170**
Bruin 250 06 2WD	H	1	**1205-0170**
Big Bear 350 87-99 4WD - albero di trasmissione anteriore	L	1,3	**1205-0003**
Big Bear 350 86 4WD - albero di trasmissione anteriore	L	1,3	**1205-0170**
Grizzly 350 07-14 4WD - senza IRS	L	4	**1205-0170**
Grizzly 350 07-14 2WD	H	1	**1205-0170**
Grizzly 350 07-14 4WD - con IRS - (albero di trasmissione anteriore)	L	1,3	**1205-0170**
Grizzly 350 07-14 4WD - con IRS - (albero di trasmissione posteriore)	L	4,6	**1205-0170**
Wolverine 350 06-08 2WD	H	1	**1205-0170**
Wolverine 350 95-98 4WD - albero di trasmissione anteriore	L	1,3	**1205-0170**
Big Bear 400 07-12 4WD - con IRS - (albero di trasmissione anteriore)	L	1,3	**1205-0170**
Big Bear 400 07-12 4WD - con IRS - (albero di trasmissione posteriore)	L	4,6	**1205-0170**
Big Bear 400 06 4WD - albero di trasmissione anteriore	L	1,3	**1205-0170**
Grizzly 400 07-08 4WD - albero di trasmissione posteriore	L	4,6	**1205-0170**
Kodiak 400 05-06 4WD - albero di trasmissione posteriore	A	1,2	**1205-0170**
Kodiak 400 98-99 4WD - albero di trasmissione anteriore	L	1,3	**1205-0170**
Kodiak 400 93-97 4WD - albero di trasmissione anteriore	L	1,3	**1205-0003**
Grizzly 450 07-14 4WD - con IRS - (albero di trasmissione anteriore)	L	1,3	**1205-0170**
Grizzly 450 07-14 4WD - con IRS - (albero di trasmissione posteriore)	L	4,6	**1205-0170**
Kodiak 450 03-06 4WD - albero di trasmissione posteriore	L	4,6	**1205-0170**
Kodiak 450 03-06 4WD - albero di trasmissione anteriore	L	1,3	**1205-0170**
Wolverine 450 07-08 4WD - albero di trasmissione posteriore	H	1	**1205-0170**
Grizzly 600 98 4WD - albero di trasmissione anteriore	L	1,3	**1205-0003**
Rhino 450 06 4WD - albero di trasmissione anteriore	L	1,3	**1205-0170**
Rhino 660 04-07 4WD - albero di trasmissione anteriore	L	1,3	**1205-0170**
Rhino 700 08-09 4WD - albero di trasmissione anteriore	L	1,3	**1205-0170**

I codici articolo in **GRASSETTO GRIGIO** sono novità 2024

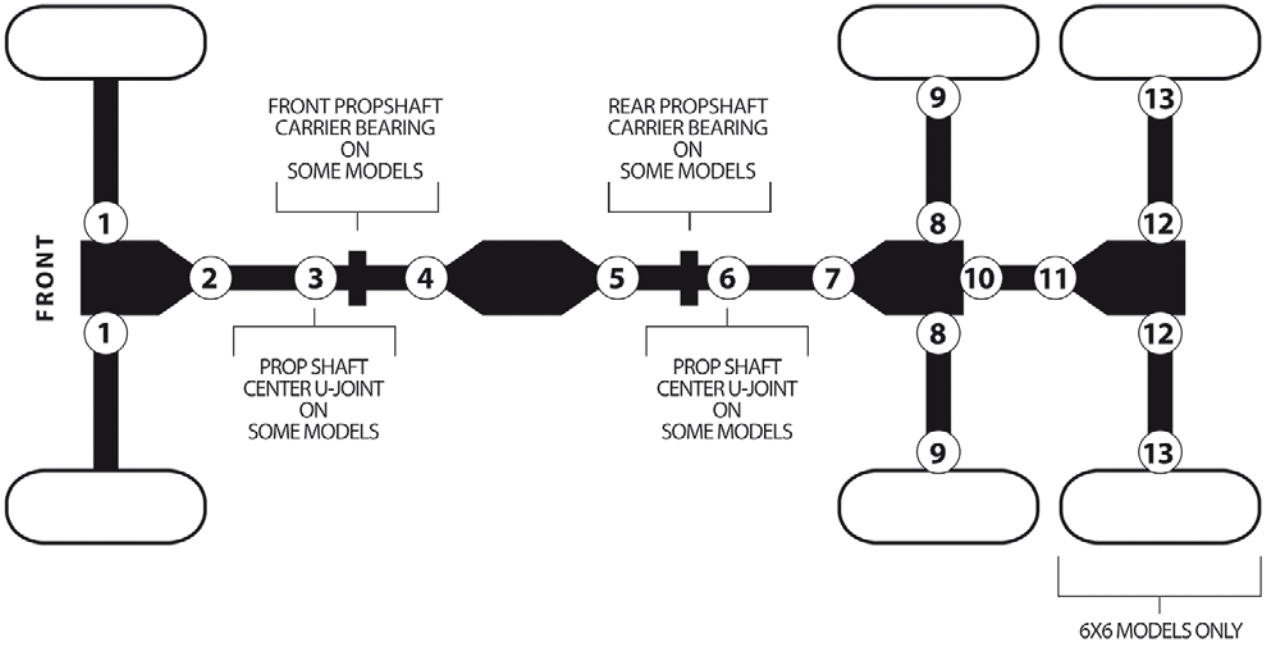



GIUNTI UNIVERSALI ATV

- Questi giunti universali rappresentano dei ricambi di alta qualità per i componenti OEM
- Tutti sono dotati di raccordi di ingrassaggio, salvo diversamente indicato

APPLICAZIONI	POSIZIONE	COD. ART.
ARCTIC CAT		
250 4x4 01-05	4	**1205-0156**
300 4x4 98-05	4	**1205-0156**
375 4x4 02	4	**1205-0207**
400 4x4 03-04	4	**1205-0207**
400 4x4 con cambio man. 02	4	**1205-0156**
400 4x4 con cambio man. 01	2,4	**1205-0156**
400 4x4 98-00	4	**1205-0156**
400 FIS 03-08	4	**1205-0207**
400 FIS con MT 02	4	**1205-0156**
400 TBX 04-06	4	**1205-0207**
400 TRV 07	4	**1205-0207**
400 TRV FIS 09-14	4	**1205-0207**
400 VP 05-06	4,5	**1205-0207**
450i EFI 12	4	**1205-0207**
450 H1 10-12	4	**1205-0207**
450i TRV/GT 12	4	**1205-0207**
454 4x4 96-98	4	**1205-0156**
500 4x4 con cambio autom. 00-02	2,4	**1205-0156**
500 4x4 con cambio man. 00-01	2,4	**1205-0156**
500 4x4 98-99	4	**1205-0156**
500 Alterra TRV 17	4	**1205-0207**
500 EFI 13-17	4	**1205-0207**
500 FIS 03-09	4	**1205-0207**
500 FIS 02	4	**1205-0156**
500 FIS TBX 03-06	4	**1205-0156**
500 FIS TBX 02	4,7	**1205-0156**
500 FIS TRV 08	4	**1205-0207**
500 FIS TRV 03-06	4	**1205-0207**
500 LTD 14	4	**1205-0207**
500 Prowler HDX/Ltd/XT 14-15	5,7	**1205-0156**

APPLICAZIONI	POSIZIONE	COD. ART.
ARCTIC CAT (CONT)		
500 TRV 13-15	4	**1205-0207**
500 XR 15	4	**1205-0156**
500 XT EFI 13	4	**1205-0207**
550 EFI 13-14	4	**1205-0207**
550i EFI 12-14	4	**1205-0207**
550 GT EFI 12	4	**1205-0207**
550 H1 FIS 09-11	4	**1205-0207**
550 TRV 13-15	4	**1205-0207**
550 TRV con cambio autom. 09-11	4	**1205-0207**
550i TRV GT EFI 12	4	**1205-0207**
550 TRV XT 13-15	4	**1205-0207**
550 XT EFI 13-14	4	**1205-0207**
650 H1 05-11	4	**1205-0207**
650 H1 Mud Pro 10-11	4	**1205-0207**
650 H1 Prowler XT 07-09	5,7	**1205-0208**
650 H1 Prowler XT 06	2,4	**1205-0207**
	5,7	**1205-0208**
650 V2 04-06	2,4	**1205-0207**
	5,7	**1205-0208**
700 Alterra Mud Pro 18	4	**1205-0207**
700 Alterra TBX 18	4	**1205-0207**
700 Alterra TRV XT 17	4	**1205-0207**
700 Alterra VLX/EPS 18	4	**1205-0207**
700 Diesel 08-11	2	**1205-0207**
700i Diesel EFI 12-13	2	**1205-0207**
700 Diesel Super Duty 15	2	**1205-0207**
700 EFI 09-14	4	**1205-0207**
700 EFI con cambio autom. 07-08	2,4	**1205-0207**
700 GT EFI 12	4	**1205-0207**
700 H1 EFI 08-11	4	**1205-0207**

APPLICAZIONI	POSIZIONE	COD. ART.
ARCTIC CAT (CONT)		
700i Mud Pro 12-17	4	**1205-0207**
700 H1 Mud Pro 09-11	4	**1205-0207**
700 H1 TRV 09-11	4	**1205-0207**
700 H1 TRV 08	2,4	**1205-0207**
700 LTD EFI 13-14	4	**1205-0207**
700 Prowler HDX Ltd / XT 14-16	5,7	**1205-0156**
700 TBX 14-17	4	**1205-0207**
700i TRV Crusier EFI 12	4	**1205-0207**
700i TRV GT EFI 12	4	**1205-0207**
700 TRV Ltd 14-15	4	**1205-0207**
700 TRV SE 16	4	**1205-0207**
700 TRV XT 14-15	4	**1205-0207**
700 XT 14	4	**1205-0207**
1000 Alterra TRV XT 17	2,4,5,7	**1205-0156**
1000 Cruiser 12	2,4,5,7	**1205-0156**
1000i GT 12	2,4,5,7	**1205-0156**
1000i Mud Pro/H2/LTD 10-17	2,4,5,7	**1205-0156**
1000 TRV/XT/GT/LTD 12-13/15	2,4,5,7	**1205-0156**
1000 Prowler XT/XTZ 10-17	2,4,5,7	**1205-0156**
1000 H2 Prowler XTZ 09-10	2,4,5,7	**1205-0156**
1000 H2 Thunder Cat 09-11	2,4,5,7	**1205-0156**
1000 H2 Thunder Cat 08	2,4	**1205-0207**
	5,7	**1205-0156**
1000 XT 13-17	2,4,5,7	**1205-0156**
BOMBARDIER/CAN-AM		
330 Outlander 2x4 04-05	5,7	**1205-0189**
330 Outlander 4x4 04-05	5,7	**1205-0189**
400 Outlander 2x4 03-05	5,7	**1205-0189**

I codici articolo in GRASSETTO GRIGIO sono novità 2024

EPI PERFORMANCE

GIUNTI UNIVERSALI ATV (CONT)

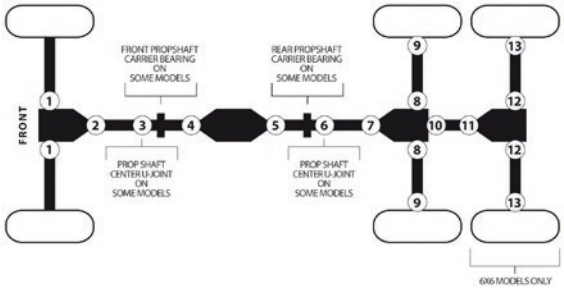

APPLICAZIONI	POSIZIONE	COD. ART.
BOMBARDIER/CAN-AM (CONT)		
400 Outlander 4x4 Std/XT 06-14	5,7	**1205-0189**
400 Outlander 4x4 03-05	5,7	**1205-0189**
400 Outlander Max/XT 13-14	5	**1205-0189**
	7	**1205-0189**
450 Outlander/DPS/ Hunting/L 15-23	2,4	**1205-0189**
	5,7	**1205-0190**
450 Outlander 14	2,4	**1205-0189**
450 Outlander Max/DPS 17-23	2,4	**1205-0189**
	5,7	**1205-0190**
450 Outlander Max L/DPS 15-16	2,4	**1205-0189**
	5,7	**1205-0190**
450 Outlander 6x6 21-23	2,4	**1205-0189**
	5,7	**1205-0190**
	10,11	**1205-0190**
450 Outlander 6x6 20	2,4	**1205-0189**
	5,7,10,11	**1205-0190**
500 Defender/Traxter HD5/ DPS 18-20	2,4	**1205-0440**
500 Outlander 4x4 13-15	5,7	**1205-0190**
500 Outlander 4x4 07-12	4	**1205-0189**
	5,7	**1205-0190**
500 Outlander Max/DPS/ XT 13-15	5,7	**1205-0190**
500 Outlander L/DPS 15	2,4	**1205-0189**
	5,7	**1205-0190**
500 Outlander Max L/DPS 15	2,4	**1205-0189**
	5,7	**1205-0190**
500 Quest 4x4 04	5	**1205-0189**
500 Quest 4x4 02-03	2,4,5	**1205-0189**
500 Renegade 4x4 13-15	5,7	**1205-0190**
500 Renegade 4x4 08-12	4	**1205-0189**
	5,7	**1205-0190**
570 Outlander/DPS/XT/ Hunting Ed 17-23	5,7	**1205-0190**
570 Outlander L/DPS/ Hunter Ed/LE 16	2,4	**1205-0189**
	5,7	**1205-0190**
570 Outlander Max/DPS/ XT 17-23	5,7	**1205-0190**
570 Outlander Max L/DPS 16	2,4	**1205-0189**
	5,7	**1205-0190**
570 Outlander MR 22-23	5,7	**1205-0190**
570 Outlander XMR 17-23	5,7	**1205-0190**
570 Outlander XMR 16	2,4	**1205-0189**
	5,7	**1205-0190**
570 Renegade 16-22	5,7	**1205-0190**
570 Renegade XMR 17-21	5,7	**1205-0190**
650 Outlander/DPS/XT/ North/Mossy Oak 13-22	5,7	**1205-0190**
650 Outlander 4x4 06-12	4	**1205-0189**
	5,7	**1205-0190**
650 Outlander Max DPS/XT/ North Ed 13-22	5,7	**1205-0190**
650 Outlander XMR 13-22	5,7	**1205-0190**
650 Outlander 6x6 15-23	5,7,10,11	**1205-0190**
650 Quest 4x4 04	5	**1205-0190**
650 Quest 4x4 02-03	2,4	**1205-0189**
	5	**1205-0190**
700 Commander DPS/XT 22	2,4	**1205-0440**
700 Defender/Traxter HD7/ DPS/Max 22	2,4	**1205-0440**
700 Maverick Trail/DPS 22	2,4	**1205-0440**
800 Commander/ DPS/XT 17-20	2,4	**1205-0189**
	5,7	**1205-0190**
800 Commander/DPS/XT 16	5,7	**1205-0190**
800 Commander 4x4/ DPS/XT 11-15	2,4	**1205-0189**
	5,7	**1205-0190**

APPLICAZIONI	POSIZIONE	COD. ART.
BOMBARDIER/CAN-AM (CONT)		
800 Commander Max DPS 17-20	2,3,4	**1205-0189**
	5,7	**1205-0190**
800 HD8 Defender/Traxter/ DPS/DPS Cab/XT/XT Cab 16-21	2,4	**1205-0440**
800 HD8 Defender/Traxter/ Max/DPS/XT 16-21	2,3,4	**1205-0440**
800 Outlander 4x4 Std/ DPS/XT/XT-P 12-15	5,7	**1205-0190**
800 Outlander 4x4 06-11	4	**1205-0189**
	5,7	**1205-0190**
800 Outlander XMR 15	5,7	**1205-0190**
800 Maverick Trail/DPS 18-21	2,4	**1205-0440**
800 Renegade 4x4 Std/ Xxc 12-15	5,7	**1205-0190**
800 Renegade 4x4 07-11	4	**1205-0189**
	5,7	**1205-0190**
850 Outlander/DPS/XT/ XT-P/North Ed 16-23	5,7	**1205-0190**
850 Outlander Max XT/ XT-P/North Ed 16-23	5,7	**1205-0190**
850 Outlander XMR 16-23	5,7	**1205-0190**
850 Renegade/Xxc 16-22	5,7	**1205-0190**
900 Defender/Traxter/HD9/ DPS/DPS Cab/XT 22	2,4	**1205-0440**
900 Defender/Traxter HD9 Max/DPS/XT 22	2,4	**1205-0440**
900 HO Maverick X3 18	2,4	**1205-0440**
1000 Commander DPS/ Hunter ed/Ltd/XT/ XT-P 17-20	2,4	**1205-0189**
	5,7	**1205-0190**
1000 Commander DPS/ Hunter ed/Ltd/XT/XT-P 16	5,7	**1205-0190**
1000 Commander DPS/XMR/ XT/XT-P 21-22	2,4	**1205-0440**
1000 Commander/DPS/ LTD/XT/XT-P 13-15	2,4	**1205-0189**
	5,7	**1205-0190**
1000 Commander Max DPS/ XT/Ltd 17-20	2,3,4	**1205-0189**
	5,7	**1205-0190**
1000 Commander Max DPS/ XT/XT-P 21-22	2,4	**1205-0440**
1000 Commander Max DPS/ XT 16	5,7	**1205-0190**
1000 Commander Max/DPS/ XT 14-15	2,3,4	**1205-0189**
	5,7	**1205-0190**
1000 Defender/Traxter HD10/ DPS/Hunting Ed/ Limited/XT/XT Cab/ XT-P 16-22	2,4	**1205-0440**
1000 Defender/Traxter HD10 Pro DPS/XT 20-22	2,3,4	**1205-0440**
1000 Defender/Traxter HD10 XMR 18-22	2,4	**1205-0440**
1000 Defender/ Traxter HD10 Max DPS/ Limited/Lone Star Ed/ XT/XT Cab/XMR 16-22	2,3,4	**1205-0440**
1000 Defender HD10 6x6/ DPS 20-22	2,3,4	**1205-0440**
1000 Maverick 13-16	2,4	**1205-0189**
	5,7	**1205-0190**
1000 Maverick DPS 16-18	2,4	**1205-0189**
	5,7	**1205-0190**
1000 Maverick Sport/DPS/ Sport Max/XMR 19-21	2,3,4	**1205-0440**
1000 Maverick Sport R DPS/ XRC/XXC 19-21	2,3,4	**1205-0440**
1000 Maverick Trail/DPS 18-21	2,3,4	**1205-0440**

APPLICAZIONI	POSIZIONE	COD. ART.
BOMBARDIER/CAN-AM (CONT)		
1000 Maverick Turbo 17	2,4	**1205-0189**
	5,7	**1205-0190**
1000 Maverick XC/DPS 16-18	2,4	**1205-0189**
	5,7	**1205-0190**
1000 Maverick XDS (Non Turbo) 16	2,4	**1205-0189**
	5,7	**1205-0190**
1000 Maverick XDS Turbo 16	2,4	**1205-0189**
	5,7	**1205-0190**
1000 Maverick XMR 14-18	2,4	**1205-0189**
	5,7	**1205-0190**
1000 Maverick XRS/XRS DPS 13-15	2,4	**1205-0189**
	5,7	**1205-0190**
1000 Maverick XRS Turbo 16	2,4	**1205-0189**
	5,7	**1205-0190**
1000 Maverick Xxc DPS 14-18	2,4	**1205-0189**
	5,7	**1205-0190**
1000 Maverick Max Std 14-18	2,4	**1205-0189**
	5,7	**1205-0190**
1000 Maverick Max Turbo Std/XDS/XRS 17	2,4	**1205-0189**
	5,7	**1205-0190**
1000 Maverick Max XDS (senza Turbo) 16	2,4	**1205-0189**
	5,7	**1205-0190**
1000 Maverick Max XDS Turbo 16	2,4	**1205-0189**
	5,7	**1205-0190**
1000 Maverick Max XMR 17-18	2,4	**1205-0189**
	5,7	**1205-0190**
1000 Maverick Max XRS Turbo 16	2,4	**1205-0189**
	5,7	**1205-0190**
1000 Maverick Max XRS DPS 14-15	2,4	**1205-0189**
	5,7	**1205-0190**
1000 Outlander 4x4/DPS/XT/ XT-P/Hunting Ed 12-23	5,7	**1205-0190**
1000 Outlander XMR 13-23	5,7	**1205-0190**
1000 Outlander XXC 18-23	5,7	**1205-0190**
1000 Outlander Max XT/ XT-P/Ltd/DPS 12-23	5,7	**1205-0190**
1000 Outlander 6x6 19	5,7	**1205-0190**
1000 Outlander 6x6 18	5,7	**1205-0190**
	10,11	**1205-0190**
1000 Outlander 6x6 15-16	5,7	**1205-0190**
1000 Outlander 6x6 XT 22-23	5,7,10,11	**1205-0190**
1000 Renegade 4x4 12-19	5,7	**1205-0190**
1000 Renegade XMR 16-23	5,7	**1205-0190**
1000 Renegade XXC 13-23	5,7	**1205-0190**
Commander E/XT 15	2,4	**1205-0189**
	5,7	**1205-0190**
Maverick X3/XDS/XRS 2017	2,3,4	**1205-0440**
Maverick X3 Turbo (120 CV) XDS/XMR/XRC 21	3	**1205-0190**
	2,4	**1205-0189**
Maverick X3 Turbo (120 CV)/ XMR/XRC 18-19	2,4	**1205-0440**
Maverick X3 Turbo Max (120 CV) 18-19	2,3,4	**1205-0440**
Maverick X3 Turbo Max (120 CV) XDS 21	3	**1205-0190**
	2,4	**1205-0189**
Maverick X3 Turbo R (172 CV) XDS/XRS 21	3	**1205-0190**
	2,4	**1205-0189**
Maverick X3 Turbo R (172 CV)/XDS/XMR/XRC/XRS 18-19	2,4	**1205-0440**

GIUNTI UNIVERSALI ATV continua alla pagina successiva.

I codici articolo in **GRASSETTO GRIGIO** sono novità 2024

EPI PERFORMANCE

GIUNTI UNIVERSALI ATV (CONT)

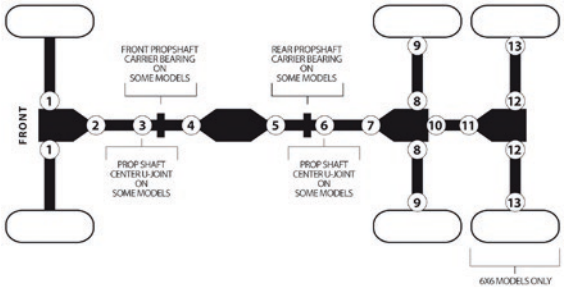

APPLICAZIONI	POSIZIONE	COD. ART.
BOMBARDIER/CAN-AM (CONT)		
Maverick X3 Turbo R Max (172 CV) XDS/XRS 21	3	**1205-0190**
	2,4	**1205-0189**
Maverick X3 Turbo R Max (172 CV)/XDS/XRS 18-19	2,3,4	**1205-0440**
Maverick X3 Turbo RR (195 CV) XDS/XRS/ XRS con Smart Shocks/ XMR 21	3	**1205-0190**
	2,4	**1205-0189**
Maverick X3 Turbo RR Max (200 CV) (tutti i modelli) 22	4	**1205-0189**
Maverick X3 Turbo RR Max (195 CV) XDS/XRS/ XRS con Smart Shocks/ XMR 21	3	**1205-0190**
	2,4	**1205-0189**
Traxter 4x4 99-05	2,4,5	**1205-0189**
KAWASAKI		
300 Bayou 4x4 89-04	2,4	**WE100200**[1]
300 Prairie 2x4 99-02	7	**WE100220**
300 Prairie 4x4 99-02	2,4	**WE100210**
	5	**WE100220**
360 Prairie 2x4 03-09	7	**1205-0157**
360 Prairie 4x4 03-13	5	**1205-0157**
400 Bayou 4x4 93-99	2,4	**WE100210**
400 Prairie 2x4 98-02	7	**WE100220**
400 Prairie 4x4 98-02	2,4	**WE100210**
	5	**WE100220**
400 Prairie 4x4 97	2,4	**WE100210**
	5	**WE100220**
610 Mule 4x4 (400cc)/SE 05-16	2,4,5,7	**WE100220**
610 Mule XC/XC SE 4x4 13-16	2,4,5,7	**WE100220**
650 Brute Force 4x4 05-13	5	**1205-0157**
650i Brute Force 4x4 06-13	5,7	**1205-0157**
650 Prairie 4x4 02-03	5	**1205-0157**
KFX 700 2x4 04-09	7	**1205-0157**
700 Prairie 4x4 04-06	5	**1205-0157**
750i Brute Force 05-18	5,7	**1205-0157**
750i Brute Force EPS 12-21	5,7	**1205-0157**
1000 Mule 2x4 (450cc) 88	9	**WE100220**
2500 Mule 2x4 (620cc) 94-00	8,9	**1205-0171**
2510 Mule 4x4 (620cc) 00-02	5,6,7	**WE100220**
	8,9	**1205-0171**
2510 Mule 4x4 (620cc) 93-99	1	**1205-0171**
	5,6,7	**WE100200**[1]
	8,9	**1205-0171**
2510 Mule Diesel 4x4 (950cc) 00-02	5,6,7	**WE100220**
	8,9	**1205-0171**
2520 Mule 2x4 (620cc) 93-00	8,9	**1205-0171**
3000 Mule 2x4 (620cc) 01-08	8,9	**1205-0171**
3010 Mule 4x4 (620cc) 01-08	5,6,7	**WE100220**
	8,9	**1205-0171**
3010 Mule Diesel 4x4 (950cc) 01-08	5,6,7	**WE100220**
	8,9	**1205-0171**
3020 Mule 2x4 (620cc) 01-03	8,9	**1205-0171**
4000 Mule 2x4 (620cc) 09-20	8,9	**1205-0171**
4000 Mule Trans 18-20	8,9	**1205-0171**
4010 Mule 4x4 (620cc)/ SE 09-22	5,6,7	**WE100220**
	8,9	**1205-0171**
4010 Mule Diesel 4x4 (950cc) 09-13	5,6,7	**WE100220**
	8,9	**1205-0171**
4010 Mule Trans/SE 4x4 13-22	5,6,7	**WE100220**
	8,9	**1205-0171**

APPLICAZIONI	POSIZIONE	COD. ART.
KAWASAKI (CONT)		
4010 Mule Trans Diesel 13	5,6,7	**WE100220**
	8,9	**1205-0171**
Mule Pro-FX 16-22	4	**1205-0171**
Mule Pro-FX EPS 16-22	4	**1205-0171**
Mule Pro-FX LE EPS 16-22	4	**1205-0171**
Mule Pro-FXR 18-22	4	**1205-0171**
Mule Pro-FXT 15-22	4	**1205-0171**
Mule Pro-FXT EPS 15-22	4	**1205-0171**
Mule Pro-FXT LE EPS 15-22	4	**1205-0171**
Mule PRO-FXT Ranch Edition 16-22	4	**1205-0171**
Mule PRO-DX Diesel 16-18	4	**1205-0171**
Mule PRO-DX Diesel EPS 16-21	4	**1205-0171**
Mule PRO-DX Diesel LE EPS 16-17	4	**1205-0171**
Mule PRO-DXT Diesel 16-20	4	**1205-0171**
Mule PRO-DXT Diesel EPS 16-20	4	**1205-0171**
Mule PRO-DXT Diesel LE EPS 16-17	4	**1205-0171**
Mule SX/SX SE 4x4 17-22	5,7	**WE100220**
Mule SX XC/SX XC SE 4x4 17-22	5,7	**WE100220**
POLARIS		
250 4x4 90/93	1	**WE100338**
250 6x6 93	1	**WE100338**
250 Big Boss 6x6 91-92	1	**WE100338**
250 Trail Boss 4x4 87-92	1	**WE100338**
250 Xplorer 4x4 00-02	1,2,4	**WE100338**
300 4x4 94/96	1	**WE100338**
300 4x4 95	1	**WE100811**
300 6x6 94	1	**WE100338**
300 Sportsman 4x4 08-10	2,4	**WE100338**
300 Xplorer 4x4 96-99	1	**WE100811**
325 ACE EFI 14-16	2,4	**WE100338**
325 ACE HD 15	2,4	**WE100338**
325 Magnum 2x4 00-02	5	**WE100338**
325 Magnum 4x4 eccetto HDS (Visco-Loc) 01-02	1	**WE100811**
	2,4,5	**WE100338**
325 Magnum 4x4 HDS (Visco-Loc) 01-02	5	**WE100338**
325 Magnum 4x4 00	1	**WE100811**
	2,4,5	**WE100338**
325 Ranger ETX 15-16	2,4	**WE100338**
325 Sportsman ETX 15	2,4	**WE100338**
325 Xpedition 4x4 00-02	1	**WE100811**
	2,4,5	**WE100338**
330 ATP 4x4 05	2,4	**WE100338**
	5	**WE100811**
330 ATP 4x4 04	1,2,4	**WE100338**
	5	**WE100811**
330 Magnum 2x4 03-05	5	**WE100811**
330 Magnum 4x4 05-06	2,4	**WE100338**
	5	**WE100811**
330 Magnum 4x4 eccetto HDS (Visco-Loc) 03-04	1,2,4	**WE100338**
	5	**WE100811**
330 Magnum 4x4 HDS (Visco-Loc) 03-04	2,4	**WE100338**
	5	**WE100811**
335 Sportsman 4x4 99-00	1	**WE100811**
	2,4	**WE100338**
	9	**WE100995**
	8	**WE100507**
335 Worker 4x4 99	1	**WE100811**
	2,4	**WE100338**
	9	**WE100995**
	8	**WE100507**
350L 4x4 90/93	1	**WE100338**

APPLICAZIONI	POSIZIONE	COD. ART.
POLARIS (CONT)		
350L 6x6 93	1	**WE100338**
350L Trail Boss 4x4 90-92	1	**WE100338**
400 4x4 94	1	**WE100338**
400 6x6 con anelli di bloccaggio interni 95	1	**WE100338**
400 6x6 con anelli di bloccaggio esterni 95	1	**WE100811**
400 6x6 94	1	**WE100338**
400 Ranger 4x4 10-14	2,4	**WE100338**
400 Ranger Mid-Size 4x4 13	2,4	**WE100338**
400 Scrambler 4x4 98-02	2,4	**WE100338**
semiasse anteriore con anelli di bloccaggio interni	1	**WE100338**
Semiasse anteriore con anelli di bloccaggio esterni	1	**WE100811**
400 Scrambler 4x4 con anelli di bloccaggio interni 95-97	1	**WE100338**
400 Scrambler 4x4 con anelli di bloccaggio esterni 95-97	1	**WE100811**
400 Sportsman 4x4 05	2,4	**WE100338**
400 Sportsman 4x4 02-04	1,2,4	**WE100338**
400 Sportsman 4x4 01	2,4	**WE100338**
400 Sportsman 4x4 97	1	**WE100811**
400 Sportsman 4x4 con anelli di bloccaggio interni 95-96	1	**WE100338**
400 Sportsman 4x4 con anelli di bloccaggio esterni 95-96	1	**WE100811**
400 Sportsman 4x4 93-94	1	**WE100338**
400 Sportsman HO 4x4 08-14	2,4	**WE100338**
400 Xplorer 4x4 99-02	1,2,4	**WE100338**
400 Xplorer 4x4 97-98	1	**WE100811**
400 Xplorer 4x4 con anelli di bloccaggio interni 95-96	1	**WE100338**
400 Xplorer 4x4 con anelli di bloccaggio esterni 95-96	1	**WE100811**
400L Big Boss 6x6 97	1	**WE100811**
425 Magnum 4x4 97-98	1	**WE100811**
425 Magnum 4x4 con anelli di bloccaggio interni 95-96	1	**WE100338**
425 Magnum 4x4 con anelli di bloccaggio esterni 95-96	1	**WE100811**
425 Magnum 6x6 97	1	**WE100811**
425 Magnum 6x6 con anelli di bloccaggio interni 96	1	**WE100338**
425 Magnum 6x6 con anelli di bloccaggio esterni 96	1	**WE100811**
425 Xpedition 4x4 02	1,2,4,5	**WE100338**
425 Xpedition 4x4 00-01	1	**WE100811**
	2,4,5	**WE100338**
450 Sportsman 4x4 06-07	2,4	**WE100338**
450 Sportsman HO/EPS/ Utility 23	2,4	**1205-0189**
450 Sportsman HO/EPS/ Utility 17-20	2,4	**WE100338**
455 Diesel 4x4 albero cardanico (dal 07/12/00) 01	2,4	**WE100338**
semiasse anteriore con anelli di bloccaggio interni	1	**WE100338**
Semiasse anteriore con anelli di bloccaggio esterni	1	**WE100811**
455 Diesel 4x4 00	1	**WE100811**
455 Diesel 4x4 99	1	**WE100811**
	2,4	**WE100338**
	9	**WE100995**
	8	**WE100507**
500 ACE 15-19	2,4	**WE100338**
500 ATP 4x4 05	2,4	**WE100338**
	5	**WE100811**
500 ATP 4x4 04	1,2,4	**WE100338**
	5	**WE100811**

[1] Giunto universale SENZA raccordo di ingrassaggio.

I codici articolo in GRASSETTO GRIGIO sono novità 2024

EPI PERFORMANCE

GIUNTI UNIVERSALI ATV (CONT)

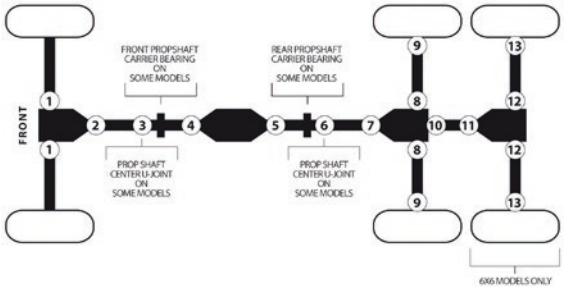

APPLICAZIONI	POSIZIONE	COD. ART.
POLARIS (CONT)		
500 Big Boss 6x6 98-99	1	**WE100811**
500 Magnum 4x4 03	2,4	**WE100338**
	5	**WE100811**
500 Magnum 4x4 eccetto HDS (Visco-Loc) 01-02	1	**WE100811**
	2,4,5	**WE100338**
500 Magnum 4x4 HDS (Visco-Loc) 02	2,4,5	**WE100338**
500 Magnum 4x4 HDS (Visco-Loc) 01	5	**WE100338**
500 Magnum 4x4 99-00	1	**WE100811**
	2,4	**WE100338**
500 Ranger 19-21	2,4	**WE100338**
500 Ranger 2x4 04-09	5,7	**WE100338**
500 Ranger 4x4 05-09	2,4,5,7	**WE100338**
500 Ranger 6x6 04-05	1,2,4,7, 10,11	**WE100338**
	8,9	**WE100995**
500 Ranger Crew 4x4 13	2,3,4	**WE100338**
500 Ranger Crew Mid-Size 4x4 13	2,3,4	**WE100338**
500 Ranger EFI 4x4 11-13	2,4	**WE100338**
500 Ranger HO 4x4 10	2,4	**WE100338**
500 Ranger Mid-Size 4x4 13	2,4	**WE100338**
500 Scrambler 4x4 10	2,4	**WE100338**
500 Scrambler 4x4 99-09	1,2,4	**WE100811**
500 Scrambler 4x4 98	2,4	**WE100811**
	1	**WE100338**
500 Scrambler 4x4 97	1	**WE100811**
500 Sportsman EFI 4x4 06-09	2,4,5,7	**WE100338**
500 Sportsman EFI Touring 4x4 08-09	2,4	**WE100338**
500 Sportsman HO 4x4 08-13	2,4	**WE100338**
500 Sportsman HO 4x4 05-06	2,4	**WE100338**
500 Sportsman HO 4x4 04	1	**WE100338**
Albero cardanico con anelli di bloccaggio interni	2,4	**WE100338**
Albero cardanico con anelli di bloccaggio esterni	2,4	**WE100811**
500 Sportsman HO 4x4 02-03	2,4	**WE100338**
500 Sportsman HO 4x4 01	1	**WE100811**
	2,4	**WE100338**
500 Sportsman HO Touring 4x4 10-13	2,4	**WE100338**
500 Sportsman 4x4 99-01	1	**WE100811**
	2,4	**WE100338**
500 Sportsman 4x4 98	1	**WE100811**
	2,4	**WE100338**
	9	**WE100995**
	8	**WE100507**
500 Sportsman 4x4 97	1,2,4	**WE100338**
	9	**WE100995**
	8	**WE100507**
500 Sportsman 4x4 96	2,4	**WE100338**
semiasse anteriore con anelli di bloccaggio interni	1	**WE100338**
Semiasse anteriore con anelli di bloccaggio esterni	1	**WE100811**
	9	**WE100995**
	8	**WE100507**
500 Sportsman 6x6 02-08	1,2,4	**WE100338**
500 Sportsman 6x6 99-01	1	**WE100811**
	2,4	**WE100338**
500 Sportsman X2 4x4 06-09	2,4	**WE100338**
500 Worker 4x4 99	1,2,4	**WE100811**
500 Xplorer 4x4 97	1,2,4	**WE100338**
	9	**WE100995**
	8	**WE100507**

APPLICAZIONI	POSIZIONE	COD. ART.
POLARIS (CONT)		
550 Sportsman 4x4 12-13	2,4	**1205-0252**
550 Sportsman 4x4 (prodotto dopo il 23/11/10) 11	2,4	**1205-0252**
550 Sportsman 4x4 (prodotto prima del 22/11/10) 11	2,4	**WE100338**
550 Sportsman XP 4x4 09-10	2,4,5,7	**WE100338**
550 Sportsman Std/EPS 4x4 12-14	2,4	**1205-0252**
	5,7	**WE100338**
550 Sportsman EPS 4x4 (prodotto dopo il 23/11/10) 11	2,4	**1205-0252**
550 Sportsman EPS 4x4 (prodotto prima del 22/11/2010) 11	2,4	**WE100338**
550 Sportsman Touring 14	2,4	**1205-0252**
	5,7	**WE100338**
550 Sportsman Touring EPS 4x4 12-13	2,4	**1205-0252**
550 Sportsman Touring EPS 4x4 (prodotto dopo il 23/11/10) 11	2,4	**1205-0252**
550 Sportsman Touring EPS 4x4 (prodotto prima del 22/11/10) 11	2,4	**WE100338**
550 Sportsman Touring EPS 4x4 10	2,4	**WE100338**
550 Sportsman X2 14	2,4	**1205-0252**
	5,7	**WE100338**
550 Sportsman X2 4x4 13	2,4	**1205-0252**
550 Sportsman X2 4x4 (prodotto dopo il 23/11/10) 11-12	2,4	**1205-0252**
550 Sportsman X2 4x4 (prodotto prima del 22/11/10) 11	2,4	**WE100338**
550 Sportsman X2 4x4 10	2,4,5,7	**WE100338**
570 ACE 15-19	2,4	**WE100338**
570 ACE SP 15-17	2,4	**WE100338**
570 Ranger Crew EFI Mid-Size/EPS/LE/Premium 15-23	2,3,4	**WE100338**
570 Ranger Crew 14	2,3,4	**WE100338**
570 Ranger Crew Full-Size/ EPS 15-23	2,3,4	**WE100338**
570 Ranger Mid-Size 14-21	2,4	**WE100338**
570 Ranger Mid-Size Premium 21	2,4	**WE100338**
570 Ranger EFI 14	2,4	**WE100338**
570 Ranger Full-Size Std/ EPS 15-20	2,4	**WE100338**
570 Ranger SP/Premium/ Crew/Crew Premium 22-23	2,4	**WE100338**
570-6 Ranger Crew 18	4	**WE100338**
570-6 Ranger Crew XP Full Size Std/EPS 16-17	2,3,4	**WE100338**
570 Ranger XP Full Size Std/ EPS 16	2,4	**WE100338**
570 RZRStd/EPS/LE 12-17	2,4	**WE100338**
570 RZR S (60") 17	2,4	**WE100338**
570 RZR Trail con EPS 15-17	2,4	**WE100338**
570 Sportsman/EPS 14-23	2,4	**WE100338**
570 Sportsman Hunter Edition 20	2,4	**WE100338**
570 Sportsman Premium Edition 20	2,4	**WE100338**
570 Sportsman SP con EPS 15-19	2,4	**WE100338**
570 Sportsman Touring Std / EPS 14-22	2,4	**WE100338**
570 Sportsman Touring Premium 20-23	2,4	**WE100338**

APPLICAZIONI	POSIZIONE	COD. ART.
POLARIS (CONT)		
570 Sportsman Touring SP 15-19	2,4	**WE100338**
570 Sportsman Utility Ed 18-19	2,4	**WE100338**
570 Sportsman X2 con EPS 15-21	2,4	**WE100338**
570 Sportsman 6x6 18-21	2,4	**WE100338**
570 Sportsman 6x6 17	2,4	**WE100338**
	5,7	**WE100338**
600 Sportsman 4x4 05	2,4,5,7	**WE100338**
600 Sportsman 4x4 03-04	1,2,4,5,7	**WE100338**
700 Ranger EFI 6x6 06-09	2,4,5,7, 10,11	**WE100338**
700 Ranger XP 4x4 05-09	5,7	**WE100338**
700 Sportsman EFI 4x4 05-07	2,4,5,7	**WE100338**
700 Sportsman EFI 4x4 04	1,2,4,5,7	**WE100338**
700 Sportsman 4x4 05-06	2,4,5,7	**WE100338**
700 Sportsman 4x4 02-04	1,2,4,5,7	**WE100338**
700 Sportsman MV7 4x4 05	2,4,5,7	**WE100338**
800 Ranger Crew 4x4 10-14	2,3,4	**WE100338**
800 Ranger Mid-Size 4x4 13-14	2,4	**WE100338**
800 Ranger XP 4x4 10-14	2,4	**WE100338**
800 Ranger 6x6 10-17	2,4,5,7	**WE100338**
800 RZR 4x4 08-14	2,4	**WE100338**
800 RZR 4 4x4 11-14	2,3,4	**WE100338**
800 RZR S 4x4 08-14	2,4	**WE100338**
800 RZR XC (55") 14	2,4	**WE100338**
800 Sportsman EFI 4x4 11-14	2,4	**WE100338**
800 Sportsman EFI 4x4 05-10	2,4,5,7	**WE100338**
800 Sportsman EFI 6x6 09-14	2,4,5,7	**WE100338**
800 Sportsman EFI Touring 4x4 08-09	2,4	**WE100338**
800 Sportsman X2 4x4 07-09	2,4	**WE100338**
850 Scrambler 4x4 14-17	2,4	**1205-0252**
	5,7	**WE100338**
850 Scrambler HO 4x4 13	2,4	**1205-0252**
	5,7	**WE100338**
850 Scrambler HO EPS 4x4 13	2,4	**1205-0252**
	5,7	**WE100338**
850 Sportsman 15-17	2,4	**1205-0252**
	5,7	**WE100338**
850 Sportsman High Lifter Edition 16-17	2,4,5,7	**WE100338**
850 Sportsman SP 15-17	2,4	**1205-0252**
	5,7	**WE100338**
850 Sportsman Touring HO EPS 13	2,4	**1205-0252**
850 Sportsman Touring EPS (prodotto dopo il 23/11/10) 11-12	2,4	**1205-0252**
850 Sportsman Touring EPS (prodotto prima del 22/11/10) 11	2,4	**WE100338**
850 Sportsman Touring EPS 10	2,4	**WE100338**
850 Sportsman Touring Std/ LE 14	2,4	**1205-0252**
	5,7	**WE100338**
850 Sportsman Touring SP 15-17	2,4	**1205-0252**
	5,7	**WE100338**
850 Sportsman X2 11	2,4	**1205-0252**
850 Sportsman XP 10-14	2,4	**1205-0252**
	5,7	**WE100338**
850 Sportsman XP HO EPS 13	2,4	**1205-0252**
850 Sportsman XP EPS 10-12	2,4	**1205-0252**
	5,7	**WE100338**

GIUNTI UNIVERSALI ATV continua alla pagina successiva.

I codici articolo in GRASSETTO GRIGIO sono novità 2024

EPI PERFORMANCE

GIUNTI UNIVERSALI ATV (CONT)

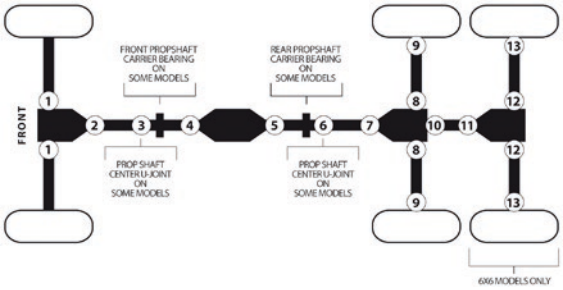

APPLICAZIONI	POSIZIONE	COD. ART.
POLARIS (CONT)		
900 Ace SP 16	2,4	**WE100338**
900 ACE XC 17-19	2,4	**WE100338**
900 Ranger Crew (tutte le opzioni) 14-19	2,3,4	**WE100338**
900 Ranger Diesel 11-13	2,3,4,5,7	**WE100338**
900 Ranger Diesel Crew 11-13	2,3,4,5,7	**WE100338**
900 Ranger XP 13-16	2,4	**WE100338**
900 RZR 50"/55" (tutte le opzioni) 15-20	2,3,4	**WE100338**
900 RZR 60" (tutte le opzioni) 15-20	2,3,4	**WE100338**
900 RZR XP 4 12-14	2,3,4	**WE100338**
900 RZR XP 11-14	2,3,4	**WE100338**
900 RZR 4 15-18	2,3,4	**WE100338**
1000 General (tutte le opzioni) 16-20	2,3,4	**WE100338**
1000 General 4 (tutte le opzioni) 20	2,3,4	**WE100338**
1000 Ranger Crew 61 CV/EPS/ Premium 20-23	2,3	**WE100338**
1000 Ranger Crew XP (tutte le opzioni) 19	3	**WE100338**
1000 Ranger Crew XP Std/ EPS 17-18	2,3,4	**WE100338**
1000 Ranger Crew XP High Lifter Ed 17	2,3,4	**WE100338**
1000 Ranger Crew XP Northstar HVAC Ed 17-18	2,3,4	**WE100338**
1000 Ranger Diesel 16	2,4	**WE100338**
1000 Ranger Diesel Crew 15-18	2,3,4	**WE100338**
1000 RZR S 60" (tutte le opzioni) 16-20	2,3,4	**WE100338**
1000 RZR S Trail Premium/ Ultimate 22-23	2,3,4	**WE100338**
1000 RZR S 4 19-20	2,3,4	**WE100338**
1000 RZR XP (tutte le opzioni) 21	2,4	**WE100338**
1000 RZR XP (tutte le opzioni) 19-20	2,3,4	**WE100338**
1000 RZR XP (tutte le opzioni) 18	4	**WE100338**
1000 RZR XP (tutte le opzioni) 15-17	2,3,4	**WE100338**
1000 RZR XP High Lifter Ed 16-17	2,3,4	**WE100338**
1000 RZR XP 4 (tutte le opzioni) 20-22	2,3,4	**WE100338**
1000 Scrambler 14-17	2,4	**1205-0252**
	5,7	**WE100338**
1000 Sportsman Touring 15-17	2,4	**1205-0252**
	5,7	**WE100338**
1000 Sportsman XP 15-17	2,4	**1205-0252**
	5,7	**WE100338**
1000 Sportsman XP High Lifter Edition 16-17	2,4,5,7	**WE100338**
Brutus HD 14-16	2,4	**WE100338**
Ranger 6x6 99	1,2,4,7	**WE100338**
	8,9	**WE100995**
Ranger Diesel 14-15	2,4	**1205-0252**
	5,7	**WE100338**
Ranger Diesel Crew 14	2,3,4	**1205-0252**
	5,7	**WE100338**
Ranger Diesel HST/ HST Deluxe 14	2,4	**WE100338**
Ranger ETX 15-16	2,4	**WE100338**
Ranger EV 10-21	2,4	**WE100338**
Ranger EV Li-ion 16-18	2,4	**WE100338**
Ranger EV LSV 11-12	2,4	**WE100338**
Ranger HST 15	2,4	**WE100338**
Ranger TM 2x4 04-06	5,7	**WE100338**

APPLICAZIONI	POSIZIONE	COD. ART.
POLARIS (CONT)		
RZR Pro XP/Premium/ Ultimate 20	2,3	**WE100338**
RZR Pro XP 4/Premium/ Ultimate 20	2, 3A, 3B	**WE100338**
RZR XP Turbo 21	4	**WE100338**
RZR XP Turbo 20	2,3,4	**WE100338**
RZR XP Turbo/Fox/ Dynamix Edition/ LE/S 18-19	4	**WE100338**
RZR XP Turbo 16-17	2	**WE100338**
RZR XP Turbo 4 21	4	**WE100338**
RZR XP Turbo 4 20	3	**WE100338**
RZR XP Turbo 4/Fox/ Dynamix Edition/LE 18-19	4	**WE100338**
RZR XP Turbo 4 16-17	2	**WE100338**
SUZUKI		
250 Ozark 2x4 02-14	6	**1205-0154**
250 Quad Runner 2x4 01	9	**1205-0206**
250 Quad Runner 2x4 95-00	9	**1205-0206**
250 Quad Runner 2x4 88-94	9	**1205-0206**
	8	**1205-0204**
250 Quad Runner 4x4 01-02	9	**1205-0206**
	6	**1205-0154**
250 Quad Runner 4x4 94-00	9	**1205-0206**
	6	**1205-0155**
250 Quad Runner 4x4 88-93	9	**1205-0206**
	8	**1205-0204**
	6	**1205-0155**
250 Quad Runner 4x4 87	6	**1205-0155**
250 Quad Sport 2x4 04-09	6	**1205-0154**
300 King Quad 4x4 01-02	9	**1205-0205**
	6	**1205-0154**
300 King Quad 4x4 96-00	9	**1205-0205**
	6	**1205-0155**
300 King Quad 4x4 91-93	9	**1205-0205**
	8	**1205-0204**
300 Quad Runner 4x4 95	9	**1205-0205**
	6	**1205-0155**
300 Quad Runner 4x4 94	9	**1205-0205**
	8	**1205-0204**
	6	**1205-0155**
400 Eiger 2x4 02-07	6	**1205-0154**
400 Eiger 4x4 02-07	2,5,7	**1205-0154**
400 King Quad 2x4 08-09	6	**1205-0154**
400 King Quad 4x4 08-14	4,5,7	**1205-0154**
450 King Quad 4x4 08-10	5	**1205-0155**
500 King Quad 4x4 09-14	5	**1205-0155**
500 Quad Master 4x4 01	2	**1205-0154**
	5,7	**1205-0155**
500 Quad Master 4x4 00	2,5	**1205-0155**
500 Quad Runner 4x4 02	2,5,7	**1205-0154**
500 Quad Runner 4x4 01	5,7	**1205-0154**
500 Quad Runner 4x4 98-00	5	**1205-0155**
500 Vinson 4x4 02-07	2,4	**1205-0154**
	5	**1205-0155**
620 QUV 4x4 05	5,6,7	**WE100220**
	8,9	**1205-0171**
700 King Quad 4x4 05-07	5	**1205-0155**
700 Twin Peaks 4x4 04-05	5	**1205-0157**
750 King Quad 4x4 08-14	5	**1205-0155**
TEXTRON		
700 Alterra Mud Pro 18-19	4	**1205-0207**
700 Alterra TBX 18-19	4	**1205-0207**
700 Alterra VLX/EPS 18	4	**1205-0207**
YAMAHA		
225 Moto-4 2x4 89-91	5	**WE100600**
250 Moto-4 2x4 86-88	5	**WE100600**

APPLICAZIONI	POSIZIONE	COD. ART.
YAMAHA (CONT)		
250 Bear Tracker 2x4 99-04	5	**WE100600**
250 Big Bear 2x4 07-09	6	**1205-0158**
250 Bruin 2x4 06	6	**1205-0158**
250 Timberwolf 2x4 92-98	5	**WE100600**
250 Timberwolf 4x4 94-00	2,4	**WE100395**
300 Grizzly 2x4 14	5	**1205-0158**
350 Big Bear 4x4 87-99	2,4	**WE100395**
	5,7	**WE100600**
350 Big Bear 4x4 86	2,4	**1205-0158**
350 Grizzly 2x4 07-11	6	**1205-0158**
350 Grizzly 4x4 13-14	5	**1205-0158**
350 Grizzly 4x4 eccetto IRS 07-12	5	**1205-0158**
350 Grizzly 4x4 con IRS 07-11	2,4,5,7	**1205-0158**
350 Wolverine 2x4 06-09	6	**1205-0158**
350 Wolverine 4x4 95-98	2,4	**1205-0158**
	5,7	**WE100600**
400 Big Bear 4x4 con IRS 07-12	2,4,5,7	**1205-0158**
400 Big Bear 4x4 06	2,4	**1205-0158**
400 Grizzly 4x4 eccetto IRS 07	5,7	**1205-0158**
400 Grizzly 4x4 con IRS 07-08	2,4,5,7	**1205-0158**
400 Kodiak 4x4 05-06	5,7	**1205-0158**
400 Kodiak 4x4 98-99	2,4	**1205-0158**
400 Kodiak 4x4 93-97	2,4	**WE100395**
	5,7	**WE100600**
450 Grizzly 4x4 09-14	2,4,5,7	**1205-0158**
450 Grizzly EPS 4x4 13-14	2,4,5,7	**1205-0158**
450 Kodiak/EPS/SE 18-22	5,7	**1205-0158**
450 Kodiak 4x4 03-06	2,4,5,7	**1205-0158**
450 Rhino 4x4 06-09	2,4	**1205-0158**
450 Wolverine 4x4 07-10	6	**1205-0158**
600 Grizzly 4x4 99-01	2,4,5	**WE100395**
600 Grizzly 4x4 98	2,4	**WE100395**
	5,7	**WE100600**
660 Grizzly 4x4 02	2,4	**WE100395**
660 Rhino 4x4 04-07	2,4	**1205-0158**
700 Rhino 4x4 08-13	2,4	**1205-0158**
700 Viking/EPS/ Ranch Ed/SE 14-22	2,4	**1205-0158**
700 Viking VI/EPS/ Ranch Edition/SE 15-22	2,4	**1205-0158**
700 Wolverine 16-17	2,4	**1205-0158**
700 Wolverine R Spec/EPS/ SE 16-17	2,4	**1205-0158**
850 Wolverine X2/XT-R 21	2,4	**1205-0441**
850 Wolverine X2 19-20	2	**1205-0441**
850 Wolverine X2 R-Spec/ SE 19-22	2	**1205-0441**
850 Wolverine X2 R-Spec XT-R 20-22	2	**1205-0441**
850 Wolverine X4/XT-R 21	2,4	**1205-0441**
850 Wolverine X4 18-20	2	**1205-0441**
850 Wolverine X4 R-Spec 22	2	**1205-0441**
850 Wolverine X4 SE 19-20	2	**1205-0441**
850 Wolverine X4 XT-R 20-22	2	**1205-0441**
1000 Wolverine RMAX2/LE/R-Spec/Sport/XT-R 21-22	2,4	**1205-0441**
1000 Wolverine RMAX4/LE/ R-Spec/XT-R 21-22	2,4	**1205-0441**
1000 YXZ1000R/SE/SS/SS SE/SS XT-R 16-22	2	**1205-0158**

[1] Giunto universale SENZA raccordo di ingrassaggio.

I codici articolo in GRASSETTO GRIGIO sono novità 2024

Notes for Utility models:
1) Six wheel vehicles middle drive shaft use the same u-joints as rear drive shaft (locations 4&5)
2) Middle axle use the same u joints as rear axle (location 6&7)
3) Utility vehicles with middle u joint on front drive shaft use same u-joint as front (location 2)

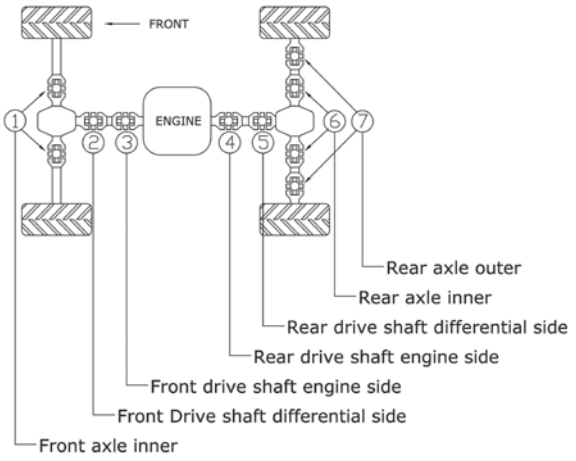



KIT GIUNTO UNIVERSALE

- I giunti universali sono forgiati a freddo in acciaio SCM-415, le crociere sono sottoposte a processo di rettifica ad alta precisione e realizzate in acciaio HRC 58-61 indurito
- Preingrassati con grasso al litio Complex 3 resistente alle alte temperature, il raccordo di ingrassaggio e gli ingrassatori nella boccola cuscinetto consentono di distribuire il grasso in modo uniforme
- I kit includono un tappo nel caso in cui sia necessario rimuovere il raccordo di ingrassaggio nelle applicazioni con poco spazio

APPLICAZIONI	N. RIFERIMENTO POSIZIONE	COD. ART.
ARCTIC CAT ATV		
250 4x4 01-05	3	**1205-0217**
300 4x4 98-05	3	**1205-0217**
375 4x4 con cambio autom. 02	3	**1205-0217**
400 4x4 98-00	3	**1205-0217**
400 4x4 con cambio autom. 03-04	3	**1205-0219**
400 4x4 con cambio man. 01	2	**1205-0217**
	3	**1205-0217**
400 4x4 con cambio man. 02	3	**1205-0217**
400 4x4 con cambio man. 03-04	3	**1205-0219**
400 FIS 4x4 TRV 09-14	3	**1205-0219**
400 FIS 4x4 con cambio autom. 03-08	3	**1205-0219**
400 FIS 4x4 con cambio man. 02	3	**1205-0217**
400 FIS 4x4 con cambio man. 03-08	3	**1205-0219**
400 TBX 4x4 04-06	3	**1205-0219**
400 VP 4x4 05-06	3	**1205-0219**
	4	**1205-0219**
450 H1 10-11	3	**1205-0219**
450i EFI 12	3	**1205-0219**
450i TRV EFI 12	3	**1205-0219**
450i TRV GT EFI 12	3	**1205-0219**
454 4x4 96-98	3	**1205-0217**
500 4x4 98-99	3	**1205-0217**
500 4x4 con cambio autom. 00-02	2	**1205-0217**
	3	**1205-0217**
500 4x4 con cambio man. 00-01	2	**1205-0217**
	3	**1205-0217**
500 EFI 4x4 A/T 13-14	3	**1205-0219**
500 FIS 4x4 con cambio autom. 02	3	**1205-0217**
500 FIS 4x4 con cambio autom. 03-09	3	**1205-0219**
500 FIS 4x4 con cambio man. 02	3	**1205-0217**
500 FIS 4x4 con cambio man. 03-09	3	**1205-0219**
500 FIS TBX 4x4 02	3	**1205-0217**
	5	**1205-0217**
500 FIS TBX 4x4 03-06	3	**1205-0217**
500 FIS TRV 4x4 03-08	3	**1205-0219**

APPLICAZIONI	N. RIFERIMENTO POSIZIONE	COD. ART.
ARCTIC CAT ATV (CONT)		
500 TRV 13-14	3	**1205-0219**
500 XT EFI 13-14	3	**1205-0219**
Alterra 550 16-17	3	**1205-0219**
550 EFI 4X4 12-13	3	**1205-0219**
550 GT EFI 4X4 12	3	**1205-0219**
550 H1 FIS 4X4 09-11	3	**1205-0219**
550 TRV 12-13	3	**1205-0219**
550 TRV XT/LTD 14-15	3	**1205-0219**
550 TRV 4x4 con cambio autom. 09-11	3	**1205-0219**
550 XT EFI 4X4 13	3	**1205-0219**
650 4x4 H1 05-11	3	**1205-0219**
650 4x4 H1 Mud Pro 10-11	3	**1205-0219**
650 4x4 con cambio autom. V2 04-06	2	**1205-0219**
	3	**1205-0219**
	4	**1205-0217**
	5	**1205-0217**
Alterra 700 16	3	**1205-0219**
Alterra 700 MudPro LTD 18	4	**1205-0219**
Alterra 700 Mudpro LTD 19	3	**1205-0219**
Alterra 700 TBX 18-20	3	**1205-0219**
Alterra 700 XT 16	3	**1205-0219**
Alterra TRV 700 EPS 20	3	**1205-0219**
Alterra TRV 700 XT EPS 19	3	**1205-0219**
700 Diesel 07-15	2	**1205-0219**
700 EFI 4x4 06-08	2	**1205-0219**
	3	**1205-0219**
700 EFI 4x4 09-13	3	**1205-0219**
700 EFI H1 Mudpro 09-11	3	**1205-0219**
700 EFI H1 con cambio autom. 08-11	3	**1205-0219**
700 GT EFI 12	3	**1205-0219**
700 H1 TRV 08	2	**1205-0219**
	3	**1205-0219**
700 H1 TRV 09-15	3	**1205-0219**
700 LTD EFI 13	3	**1205-0219**
700 XR 15	3	**1205-0219**
700 XT 13-12	2	**1205-0217**
	3	**1205-0217**
	4	**1205-0217**
	5	**1205-0217**
700i Diesel EFI 12-13	2	**1205-0219**
700i EFI Mudpro 12-15	3	**1205-0219**

APPLICAZIONI	N. RIFERIMENTO POSIZIONE	COD. ART.
ARCTIC CAT ATV (CONT)		
700i TRV Cruiser EFI 12	3	**1205-0219**
700i TRV GT EFI 12	3	**1205-0219**
700 TBX 10-15	3	**1205-0219**
700 TRV 09-15	3	**1205-0219**
700 XR 15	3	**1205-0219**
Alterra TRV 1000 XT 17	2	**1205-0217**
	3	**1205-0217**
	4	**1205-0217**
	5	**1205-0217**
1000 Cruiser 12	2	**1205-0217**
	3	**1205-0217**
	4	**1205-0217**
	5	**1205-0217**
1000 TRV GT 12	2	**1205-0217**
	3	**1205-0217**
	4	**1205-0217**
	5	**1205-0217**
1000 TRV LTD 13	2	**1205-0217**
	3	**1205-0217**
	4	**1205-0217**
	5	**1205-0217**
1000 XT 13	2	**1205-0217**
	3	**1205-0217**
	4	**1205-0217**
	5	**1205-0217**
1000i GT 12	2	**1205-0217**
	3	**1205-0217**
	4	**1205-0217**
	5	**1205-0217**
1000i LTD EFI Mudpro 12-15, 1000 LTD Mudpro 15-17	2	**1205-0217**
	3	**1205-0217**
	4	**1205-0217**
	5	**1205-0217**
H2 Mudpro 10-11	2	**1205-0217**
	3	**1205-0217**
	4	**1205-0217**
	5	**1205-0217**
H2 Thundercat 08	2	**1205-0219**
	3	**1205-0219**
	4	**1205-0217**
	5	**1205-0217**

KIT GIUNTO UNIVERSALE continua alla pagina successiva.

I codici articolo in **GRASSETTO GRIGIO** sono novità 2024

KIT GIUNTO UNIVERSALE (CONT)

APPLICAZIONI	N. RIFERIMENTO POSIZIONE	COD. ART.
ARCTIC CAT ATV (CONT)		
H2 Thundercat 09-11	2	**1205-0217**
	3	**1205-0217**
	4	**1205-0217**
	5	**1205-0217**
1000 TRV XT/LTD 15	2	**1205-0217**
	3	**1205-0217**
	4	**1205-0217**
	5	**1205-0217**
1000 XT 13-17	2	**1205-0217**
	3	**1205-0217**
	4	**1205-0217**
	5	**1205-0217**
ARCTIC CAT UTV		
550 Prowler 09	4	**1205-0217**
	5	**1205-0217**
650 Prowler 07	4	**1205-0217**
	5	**1205-0217**
650 Prowler XT 06	2	**1205-0219**
	3	**1205-0219**
	4	**1205-0217**
	5	**1205-0217**
650 Prowler XT 07-09	4	**1205-0217**
	5	**1205-0217**
Prowler 1000 XT 15, XTZ 11-14, XTZ H2 09-11	2	**1205-0217**
	3	**1205-0217**
	4	**1205-0217**
	5	**1205-0217**
1000 Prowler XT 17	2	**1205-0217**
	4	**1205-0217**
	5	**1205-0217**
BOMBARDIER/CAN-AM ATV		
Outlander 330 04-05	4	**1205-0224**
	5	**1205-0224**
Outlander 400 03-12	4	**1205-0224**
	5	**1205-0224**
Outlander 400 13-15	4	**1205-0224**
	5	**1205-0222**
Outlander 400 XT 4x4 04-12	4	**1205-0224**
	5	**1205-0224**
Outlander/Max/L 450/DPS/ 6x6 450 16-22	2	**1205-0224**
	3	**1205-0224**
Outlander 500 07	4	**1205-0222**
	5	**1205-0222**
Outlander 500 08-12	3	**1205-0224**
	4	**1205-0222**
	5	**1205-0222**
Outlander 500 13-15	4	**1205-0222**
	5	**1205-0222**
Outlander 500 servosterzo 10-12	3	**1205-0224**
	4	**1205-0222**
	5	**1205-0222**
Outlander L/MAX 500	2	**1205-0224**
	3	**1205-0224**
Quest 500 02-03	2	**1205-0224**
	3	**1205-0224**
	4	**1205-0224**
Renegade 500 08-12	3	**1205-0224**
	4	**1205-0222**
	5	**1205-0222**
Renegade 500 13-15	4	**1205-0222**
	5	**1205-0222**
Renegade 500 con servosterzo 12	3	**1205-0224**
	4	**1205-0222**
	5	**1205-0222**
Traxter 500 99-04	2	**1205-0224**
	3	**1205-0224**
	4	**1205-0224**
Traxter 500 05	4	**1205-0224**
Outlander DPS 570 16-17	2	**1205-0224**
	3	**1205-0224**
Outlander L/LE 570 EFI 16	2	**1205-0224**
	3	**1205-0224**
Outtlander DPS 570 EFI 17	2	**1205-0224**
	3	**1205-0224**
	4	**1205-0222**

APPLICAZIONI	N. RIFERIMENTO POSIZIONE	COD. ART.
BOMBARDIER/CAN-AM ATV (CONT)		
Outlander DPS/Max DPS/ STD 570 EFI 18-22	4	**1205-0222**
	5	**1205-0222**
Outlander Max 570 EFI 16-17	2	**1205-0224**
	3	**1205-0224**
Outlander Max DPS 570 EFI 16	2	**1205-0224**
	3	**1205-0224**
Outlander Std. 570 EFI 17	2	**1205-0224**
	3	**1205-0224**
	4	**1205-0222**
	5	**1205-0222**
Outlander Std. 570 EFI 18-22	4	**1205-0222**
	5	**1205-0222**
Outlander XMR 570 EFI 16-18	2	**1205-0224**
	3	**1205-0224**
Outlander XMR 570 EFI 19-21	2	**1205-0224**
	3	**1205-0224**
	4	**1205-0222**
	5	**1205-0222**
Renegade 570 EFI 16-17	2	**1205-0224**
	3	**1205-0224**
Renegade 570 EFI 18	4	**1205-0222**
	5	**1205-0222**
Renegade XMR 570 EFI 17-18	4	**1205-0222**
	5	**1205-0222**
Outlander 650 06-12	3	**1205-0224**
	4	**1205-0222**
	5	**1205-0222**
Outlander 650 13-15	4	**1205-0222**
	5	**1205-0222**
Outlander 650 servosterzo 10-12	3	**1205-0224**
	4	**1205-0222**
	5	**1205-0222**
Outlander DPS/ Std. 650 EFI 17	4	**1205-0222**
	5	**1205-0222**
Quest 650 02-03	2	**1205-0224**
	3	**1205-0224**
	4	**1205-0222**
Quest 650 04	4	**1205-0222**
Traxter 650 04-05	4	**1205-0222**
Outlander 800 06-11	3	**1205-0224**
	4	**1205-0222**
	5	**1205-0222**
Outlander 800 13-15	4	**1205-0222**
	5	**1205-0222**
Outlander 800 servosterzo 10-11	3	**1205-0224**
	4	**1205-0222**
	5	**1205-0222**
Outlander 800 servosterzo -MAX 12	4	**1205-0222**
	5	**1205-0222**
Outlander 800 XMR 11	4	**1205-0222**
	5	**1205-0222**
Outlander 800 Xmr-MAX 12	4	**1205-0222**
	5	**1205-0222**
Outlander MAX 800R XT 4x4 09-11	3	**1205-0224**
	4	**1205-0222**
	5	**1205-0222**
Outlander STD XT 800R 12-14	4	**1205-0222**
	5	**1205-0222**
Renegade 800 07-11	3	**1205-0224**
	4	**1205-0222**
	5	**1205-0222**
Renegade 800 12-15	4	**1205-0222**
	5	**1205-0222**
Renegade 800 servosterzo 10-11	3	**1205-0224**
	4	**1205-0222**
	5	**1205-0222**
Outlander 850 16-18 (tutti)	4	**1205-0222**
	5	**1205-0222**
Renegade 850/XXc 16-17	4	**1205-0222**
	5	**1205-0222**
Outlander 1000 DPS 12-18	4	**1205-0222**
	5	**1205-0222**
Outlander 1000 XMR 13-14/16-18	4	**1205-0222**
	5	**1205-0222**

APPLICAZIONI	N. RIFERIMENTO POSIZIONE	COD. ART.
BOMBARDIER/CAN-AM ATV (CONT)		
Outlander XT/XTP 1000 12-18	4	**1205-0222**
	5	**1205-0222**
Outlander MAX 1000 13-18 (all)	4	**1205-0222**
	5	**1205-0222**
Renegade 1000 12-17, XMR 16-18, XXC 12-18	4	**1205-0222**
	5	**1205-0222**
CAN-AM UTV		
Defender 500/DPS 17-22	2	**1205-0224**
	3	**1205-0224**
Commander 800 DPS 13	2	**1205-0224**
	3	**1205-0224**
	4	**1205-0222**
	5	**1205-0222**
Commander 800 DPS 14-15	2	**1205-0224**
	3	**1205-0224**
Commander 800 DPS 16	2	**1205-0224**
	3	**1205-0224**
	4	**1205-0222**
	5	**1205-0222**
Commander 800 DPS 17-20	2	**1205-0224**
	3	**1205-0224**
Commander 800 LTD 16	2	**1205-0224**
	3	**1205-0224**
	4	**1205-0222**
	5	**1205-0222**
Commander 800 STD 11-13	2	**1205-0224**
	3	**1205-0224**
	4	**1205-0222**
	5	**1205-0222**
Commander 800 STD 14	2	**1205-0224**
	3	**1205-0224**
Commander 800 STD 15-16	2	**1205-0224**
	3	**1205-0224**
	4	**1205-0222**
	5	**1205-0222**
Commander 800 STD 17-20	2	**1205-0224**
	3	**1205-0224**
Commander 800 XT 11-13	2	**1205-0224**
	3	**1205-0224**
	4	**1205-0222**
	5	**1205-0222**
Commander 800 XT 14-15	2	**1205-0224**
	3	**1205-0224**
Commander 800 XT 16	2	**1205-0224**
	3	**1205-0224**
	4	**1205-0222**
	5	**1205-0222**
Commander 800 XT 17-20	2	**1205-0224**
	3	**1205-0224**
Commander 800 XTP 16	2	**1205-0224**
	3	**1205-0224**
	4	**1205-0222**
	5	**1205-0222**
Commander MAX 800 DPS 17-18	2	**1205-0224**
	3	**1205-0224**
Commander MAX 800 DPS/ LTD 16	2	**1205-0224**
	3	**1205-0224**
	4	**1205-0222**
	5	**1205-0222**
Defender 800 16-21	2	**1205-0224**
	3	**1205-0224**
Defender/MAX 800 XT/DPS 16-21	2	**1205-0224**
	3	**1205-0224**
Maverick Trail 800R/DPS 18-21, Defender 900 22 (tutti)	2	**1205-0224**
	3	**1205-0224**
Maverick X3 17-19 (tutti)	2	**1205-0224**
	3	**1205-0224**
Commander 1000 DPS 16-21	2	**1205-0224**
	3	**1205-0224**
Commander 1000 LTD 13-14	2	**1205-0224**
	3	**1205-0224**
	4	**1205-0222**
	5	**1205-0222**
Commander 1000 LTD 15-20/ 1000 XMR 22	2	**1205-0224**
	3	**1205-0224**

I codici articolo in GRASSETTO GRIGIO sono novità 2024

KIT GIUNTO UNIVERSALE (CONT)

APPLICAZIONI	N. RIFERIMENTO POSIZIONE	COD. ART.
CAN-AM UTV (CONT)		
Commander 1000 STD 11-14/16	2	**1205-0224**
	3	**1205-0224**
	4	**1205-0222**
	5	**1205-0222**
Commander 1000 STD 15/17-19	2	**1205-0224**
	3	**1205-0224**
Commander 1000 XT 16	2	**1205-0224**
	3	**1205-0224**
	4	**1205-0222**
	5	**1205-0222**
Commander 1000 XT 17-22	2	**1205-0224**
	3	**1205-0224**
Commander 1000 XT/DPS 13-14	2	**1205-0224**
	3	**1205-0224**
	4	**1205-0222**
	5	**1205-0222**
Commander 1000 XT/DPS 15	2	**1205-0224**
	3	**1205-0224**
Commander 1000 XT/LTD/ DPS 11-12	2	**1205-0224**
	3	**1205-0224**
	4	**1205-0222**
	5	**1205-0222**
Commander 1000 XTP 14	2	**1205-0224**
	3	**1205-0224**
	4	**1205-0222**
	5	**1205-0222**
Commander 1000 XTP/DPS 15-17	2	**1205-0224**
	3	**1205-0224**
Commander Max 1000 DPS 18-22	2	**1205-0224**
	3	**1205-0224**
Commander Max 1000 LTD 15-20	2	**1205-0224**
	3	**1205-0224**
Commander Max 1000 STD 15/17-19	2	**1205-0224**
	3	**1205-0224**
Commander Max 1000 STD 16	2	**1205-0224**
	3	**1205-0224**
	4	**1205-0222**
	5	**1205-0222**
Commander Max 1000 XT 18-21	2	**1205-0224**
	3	**1205-0224**
Commander Max 1000 XT/ DPS 15-17	2	**1205-0224**
	3	**1205-0224**
Commander Max 1000 XT/ DPS/LTD 14	2	**1205-0224**
	3	**1205-0224**
	4	**1205-0222**
	5	**1205-0222**
Commander Max 1000 XTP 15/22	2	**1205-0224**
	3	**1205-0224**
Defender 1000 16-21 (tutti)	2	**1205-0224**
	3	**1205-0224**
Maverick 1000 13 (tutti)	2	**1205-0224**
	3	**1205-0224**
	4	**1205-0222**
	5	**1205-0222**
Maverick 1000 14-22 (tutti)	2	**1205-0224**
	3	**1205-0224**
CFMOTO		
X6 Terralander 625 EFI 14	4	**1205-0222**
	5	**1205-0222**
Tracker 800 CF800-3 UTV 13-14	2	**1205-0222**
	3	**1205-0222**
	4	**1205-0222**
JOHN DEERE		
Trail Buck 650 (tutti)	4	**1205-0222**
Trail Buck 650EX (tutti)	4	**1205-0222**
Trail Buck 650EXT (tutti)	4	**1205-0222**
KAWASAKI ATV		
KLF300C Bayou 4X4 89-05	2	**1205-0226**
	3	**1205-0226**
KVF300A Prairie 4x4 99-02	4	**1205-0218**
KVF300B Prairie 2x4 99-02	4	**1205-0218**
KVF360A/C Prairie 4x4 03-13	4	**1205-0220**
KVF360B Prairie 03-10	4	**1205-0220**
KVF400A Prairie 4x4 97-98	4	**1205-0218**
KVF400B Prairie 98	4	**1205-0218**
KVF400C Prairie 4x4 99-02	4	**1205-0218**

APPLICAZIONI	N. RIFERIMENTO POSIZIONE	COD. ART.
KAWASAKI ATV (CONT)		
KVF400D Prairie 99-02	4	**1205-0218**
KVF650 Brute Force 05-13	4	**1205-0220**
KVF650 I Brute Force 06-13	4	**1205-0220**
	5	**1205-0220**
KVF650 Prairie 02-03	4	**1205-0220**
KFX 700 V-Force 04-09	4	**1205-0220**
KVF700 Prairie 04-06	4	**1205-0220**
KVF750 Brute Force 05-22	4	**1205-0220**
	5	**1205-0220**
KVF750 Brute Force EPS 12-23	4	**1205-0220**
	5	**1205-0220**
KAWASAKI UTV		
Mule 610 4x4 05-16	2	**1205-0218**
	3	**1205-0218**
	4	**1205-0218**
	5	**1205-0218**
Mule SX 17-23 (tutti)	2	**1205-0218**
Mule 2500 94-95	6	**1205-0225**
	7	**1205-0225**
Mule 2500 97-00	6	**1205-0225**
	7	**1205-0225**
Mule 2510 4x4 93	1	**1205-0225**
	2	**1205-0226**
	3	**1205-0226**
	6	**1205-0225**
	7	**1205-0225**
Mule 2510 4x4 97-00	2	**1205-0218**
	3	**1205-0218**
	6	**1205-0225**
	7	**1205-0225**
Mule 2520 93	6	**1205-0225**
	7	**1205-0225**
Mule 2520 95	6	**1205-0225**
	7	**1205-0225**
Mule 2520 97-00	6	**1205-0225**
	7	**1205-0225**
Mule 3000 01-08	6	**1205-0225**
	7	**1205-0225**
Mule 3010 4x4 01-08	2	**1205-0218**
	3	**1205-0218**
	6	**1205-0225**
	7	**1205-0225**
Mule 3020 01-03	6	**1205-0225**
	7	**1205-0225**
Mule 4000 09-23	6	**1205-0225**
	7	**1205-0225**
Mule 4010 4x4 09-23	2	**1205-0218**
	3	**1205-0218**
	6	**1205-0225**
	7	**1205-0225**
Mule Pro MX LE/SE 19-23	3	**1205-0225**
Mule Pro FX/FXR/FXT 800 15-23	3	**1205-0225**
Mule 2510 Diesel 00-02	2	**1205-0218**
	3	**1205-0218**
	6	**1205-0225**
	7	**1205-0225**
Mule 3010 Diesel 01-08	2	**1205-0218**
	3	**1205-0218**
	6	**1205-0225**
	7	**1205-0225**
Mule 4010 4x4 Diesel 09-13	2	**1205-0218**
	3	**1205-0218**
	6	**1205-0225**
	7	**1205-0225**
Mule Pro-DX/DXT 16-23	5	**1205-0225**
POLARIS ATV		
Trail Boss 250 4x4 95	1	**1205-0224**
Xplorer 250 4x4 00	1	**1205-0221**[1]
Xplorer 250 4x4 01-02	1	**1205-0221**[1]
	2	**1205-0221**[1]
	3	**1205-0221**[1]
300 4x4 95	1	**1205-0224**
Sportsman 300 4x4 08-10	2	**1205-0221**[1]
	3	**1205-0221**[1]
Xplorer 300 4x4 96-99	1	**1205-0224**
Magnum 325 2x4 00-02	4	**1205-0221**[1]

APPLICAZIONI	N. RIFERIMENTO POSIZIONE	COD. ART.
POLARIS ATV (CONT)		
Magnum 325 4x4 00-02	1	**1205-0224**
	2	**1205-0221**[1]
	3	**1205-0221**[1]
	4	**1205-0221**[1]
Magnum 325 4x4 HDS 01-02	1	**1205-0224**
	2	**1205-0221**[1]
	3	**1205-0221**[1]
	4	**1205-0221**[1]
Xpedition 325 00-02	1	**1205-0224**
	2	**1205-0221**[1]
	3	**1205-0221**[1]
	4	**1205-0221**[1]
Sportsman ETX EFI 325 15	2	**1205-0221**[1]
	3	**1205-0221**[1]
ATP 330 4x4 04	1	**1205-0221**[1]
	2	**1205-0221**[1]
	3	**1205-0221**[1]
	4	**1205-0221**[1]
ATP 330 4x4 05	2	**1205-0221**[1]
	3	**1205-0221**[1]
	4	**1205-0221**[1]
Magnum 330 2x4 03-05	4	**1205-0224**
Magnum 330 4x4 05	2	**1205-0221**[1]
	3	**1205-0221**[1]
	4	**1205-0224**
Magnum 330 4x4 AA AB AC 03-04	1	**1205-0221**[1]
	2	**1205-0221**[1]
	3	**1205-0221**[1]
	4	**1205-0224**
Magnum 330 4x4 FB 03-04	2	**1205-0221**[1]
	3	**1205-0221**[1]
	4	**1205-0224**
Sportsman 335 99-00	1	**1205-0224**
	2	**1205-0224**
	3	**1205-0224**
Worker 335 99	1	**1205-0224**
	2	**1205-0224**
	3	**1205-0224**
350L 4x4 93	1	**1205-0224**
Sportsman 350 4x4 93	1	**1205-0224**
Big Boss 400L 6x6 95-96	1	**1205-0221**[1]
Big Boss 400L 6x6 97	1	**1205-0224**[3]
Magnum 400L 6x6 96	1	**1205-0221**[1]
Magnum 400L 6x6 97	1	**1205-0224**[3]
Scrambler 400 4x4 95-96	1	**1205-0221**[1]
Scrambler 400 4x4 97	1	**1205-0224**
Scrambler 400 4x4 98	1	**1205-0224**
	2	**1205-0221**[1]
	3	**1205-0221**[1]
Scrambler 400 4x4 99-02	1	**1205-0221**[1]
	2	**1205-0221**[1]
	3	**1205-0221**[1]
Sportsman 400 4x4 94	1	**1205-0224**
Sportsman 400 4x4 95-96	1	**1205-0221**[1]
Sportsman 400 4x4 97	1	**1205-0224**
Sportsman 400 4x4 02-05	2	**1205-0221**[1]
	3	**1205-0221**[1]
Sportsman 400 4x4 01 (dopo il 07-12-00)	1	**1205-0224**
	2	**1205-0224**
	3	**1205-0224**
Sportsman 400 4x4 01 (prima del 07-12-00)	1	**1205-0224**
	2	**1205-0221**[1]
	3	**1205-0221**[1]
Sportsman 400 HO 4x4 08-14	2	**1205-0221**[1]
	3	**1205-0221**[1]
Xplorer 400L 4x4 95-97	1	**1205-0221**[1]
Xplorer 400L 4x4 98	1	**1205-0224**
Xplorer 400L 4x4 99-02	1	**1205-0221**[1]
	2	**1205-0221**[1]
	3	**1205-0221**[1]
Magnum 425 4x4 95-97	1	**1205-0221**[1]

[1] Per le clip interne ordinare il COD. ART. 1205-0221. Per le clip esterne ordinare il COD. ART. 1205-0224.

[3] Per Polaris sono stati utilizzati il COD. ART. 1205-0221 (clip interne) o il COD. ART. 1205-0224 (clip esterne) in modo intercambiabile. Verificare la compatibilità con il proprio veicolo.

KIT GIUNTO UNIVERSALE continua alla pagina successiva.

I codici articolo in GRASSETTO GRIGIO sono novità 2024

KIT GIUNTO UNIVERSALE (CONT)

APPLICAZIONI	N. RIFERIMENTO POSIZIONE	COD. ART.
POLARIS ATV (CONT)		
Magnum 425 4x4 98	1	**1205-0224**
Xpedition 425 00-01	1	**1205-0224**
	2	**1205-0221**[1]
	3	**1205-0221**[1]
	4	**1205-0221**[1]
Xpedition 425 02	1	**1205-0221**[1]
	2	**1205-0221**[1]
	3	**1205-0221**[1]
	4	**1205-0221**[1]
Sportsman 450 06-07/16-22	2	**1205-0221**[1]
	3	**1205-0221**[1]
Diesel 455 4x4 99-01	1	**1205-0224**
	2	**1205-0221**[1]
	2	**1205-0221**[1]
ACE 500 EFI 17-18	2	**1205-0221**[1]
	3	**1205-0221**[1]
ATP 500 4x4 04	1	**1205-0221**[1]
	2	**1205-0221**[1]
	3	**1205-0221**[1]
	4	**1205-0221**[1]
ATP 500 4x4 05	2	**1205-0221**[1]
	3	**1205-0221**[1]
	4	**1205-0221**[1]
Magnum 500 2x4 HDS 02	4	**1205-0221**[1]
Magnum 500 4x4 99	1	**1205-0221**[1]
	2	**1205-0221**[1]
	3	**1205-0221**[1]
	4	**1205-0221**[1]
Magnum 500 4x4 00	1	**1205-0224**
	2	**1205-0221**[1]
	3	**1205-0221**[1]
	4	**1205-0221**[1]
Magnum 500 4x4 01	1	**1205-0224**
	2	**1205-0221**[1]
	3	**1205-0221**[1]
	4	**1205-0221**[1]
Magnum 500 4x4 02	1	**1205-0221**[1]
	2	**1205-0221**[1]
	3	**1205-0221**[1]
	4	**1205-0221**[1]
Magnum 500 4x4 HDS 01	1	**1205-0224**
	2	**1205-0221**[1]
	3	**1205-0221**[1]
	4	**1205-0221**[1]
Magnum 500 4x4 HDS 02	2	**1205-0221**[1]
	3	**1205-0221**[1]
	4	**1205-0221**[1]
Magnum 500 4x4 HDS 03	2	**1205-0221**[1]
	3	**1205-0221**[1]
	4	**1205-0224**
Big Boss 500 6x6 98-99	1	**1205-0224**[3]
Big Boss 500 6x6 00	1	**1205-0224**[3]
Big Boss 500 6x6 01	1	**1205-0224**[3]
	2	**1205-0221**[3]
	3	**1205-0221**[3]
Big Boss 500 6x6 02-03	1	**1205-0221**[3]
	2	**1205-0221**[3]
	3	**1205-0221**[3]
Scrambler 500 4x4 97	1	**1205-0224**
Scrambler 500 4x4 98	1	**1205-0224**
	2	**1205-0221**[1]
	3	**1205-0221**[1]
Scrambler 500 4x4 99-09	1	**1205-0221**[1]
	2	**1205-0221**[1]
	3	**1205-0221**[1]
Scrambler 500 4x4 10-12	2	**1205-0221**[1]
	3	**1205-0221**[1]
Sportsman 500 4x4 96	1	**1205-0221**[1]
	2	**1205-0221**[1]
	3	**1205-0221**[1]
Sportsman 500 4x4 97	1	**1205-0221**[1]
	2	**1205-0221**[1]
	3	**1205-0221**[1]
Sportsman 500 4x4 98	1	**1205-0224**
	2	**1205-0221**[1]
	3	**1205-0221**[1]
Sportsman 500 4x4 99-00	1	**1205-0224**
	2	**1205-0224**
	3	**1205-0224**
Sportsman 500 4x4 DUSE 01	1	**1205-0224**
	2	**1205-0221**[1]
	3	**1205-0221**[1]
Sportsman 500 4x4 DUSE 02	2	**1205-0221**[1]
	3	**1205-0221**[1]
Sportsman 500 4x4 HO 01	1	**1205-0224**
	2	**1205-0221**[1]
	3	**1205-0221**[1]
Sportsman 500 4x4 HO 02-03	1	**1205-0221**[1]
	2	**1205-0221**[1]
	3	**1205-0221**[1]
Sportsman 500 4x4 HO 04-13	2	**1205-0221**[1]
	3	**1205-0221**[1]
Sportsman 500 4x4 RSE 00-01	1	**1205-0224**
	2	**1205-0221**[1]
	3	**1205-0221**[1]
Sportsman 500 4x4 RSE 02	1	**1205-0221**[1]
	2	**1205-0221**[1]
	3	**1205-0221**[1]
Sportsman 500 4x4 RSE 99	1	**1205-0224**
	2	**1205-0224**
	3	**1205-0224**
Sportsman 500 EFI 09-10	2	**1205-0221**[1]
	3	**1205-0221**[1]
Sportsman 500 X2 06-09	2	**1205-0221**[1]
	3	**1205-0221**[1]
Sportsman Forest 500 11-13	2	**1205-0221**[1]
	3	**1205-0221**[1]
Sportsman Forest Tractor 500 11-12	2	**1205-0221**[1]
	3	**1205-0221**[1]
Sportsman Touring 500 EFI 08-13	2	**1205-0221**[1]
	3	**1205-0221**[1]
Worker 500 4x4 99-02	1	**1205-0224**
	2	**1205-0224**
	3	**1205-0224**
Xplorer 500 97	1	**1205-0221**[1]
	2	**1205-0221**[1]
	3	**1205-0221**[1]
Sportsman 550 11	2	**1205-0221**[2]
	3	**1205-0221**[2]
	4	**1205-0221**[1]
	5	**1205-0221**[1]
Sportsman 550 12-13	2	**1205-0397**
	3	**1205-0397**
	4	**1205-0221**[1]
	5	**1205-0221**[1]
Sportsman 550 EPS 10	2	**1205-0221**[1]
	3	**1205-0221**[1]
	4	**1205-0221**[1]
	5	**1205-0221**[1]
Sportsman 550 EPS 11	2	**1205-0221**[2]
	3	**1205-0221**[2]
	4	**1205-0221**[1]
	5	**1205-0221**[1]
Sportsman 550 EPS 12-14	2	**1205-0397**
	3	**1205-0397**
	4	**1205-0221**[1]
	5	**1205-0221**[1]
Sportsman 550 X2 10	2	**1205-0221**[1]
	3	**1205-0221**[1]
	4	**1205-0221**[1]
	5	**1205-0221**[1]
Sportsman 550 X2 11	2	**1205-0221**[2]
	3	**1205-0221**[2]
	4	**1205-0221**[1]
	5	**1205-0221**[1]
Sportsman 550 X2 12-14	4	**1205-0221**[1]
	5	**1205-0221**[1]
Sportsman Forest 550 11	2	**1205-0221**[2]
	3	**1205-0221**[2]
	4	**1205-0221**[1]
	5	**1205-0221**[1]
Sportsman Forest 550 12-14	2	**1205-0397**
	3	**1205-0397**
	4	**1205-0221**[1]
	5	**1205-0221**[1]
Sportsman Touring EPS 550 10-11	2	**1205-0221**[2]
	3	**1205-0221**[2]
	4	**1205-0221**[1]
	5	**1205-0221**[1]
Sportsman Touring EPS 550 12-14	4	**1205-0221**[1]
	5	**1205-0221**[1]
Sportsman 550 XP 09-10	2	**1205-0221**[1]
	3	**1205-0221**[1]
	4	**1205-0221**[1]
	5	**1205-0221**[1]
Sportsman 550 XP 13-14, 550 XP Intl 14	2	**1205-0397**
	3	**1205-0397**
	4	**1205-0221**[1]
	5	**1205-0221**[1]
ACE 570 EFI 17-18	2	**1205-0221**[1]
	3	**1205-0221**[1]
Sportsman 570 14-22 (tutti)	2	**1205-0221**[1]
	3	**1205-0221**[1]
Sportsman ACE 570 15	2	**1205-0221**[1]
	3	**1205-0221**[1]
Sportsman 600 4x4 03-04	1	**1205-0221**[1]
	2	**1205-0221**[1]
	3	**1205-0221**[1]
	4	**1205-0221**[1]
	5	**1205-0221**[1]
Sportsman 600 4x4 05	2	**1205-0221**[1]
	3	**1205-0221**[1]
	4	**1205-0221**[1]
	5	**1205-0221**[1]
Sportsman 700 4x4 02-04	1	**1205-0221**[1]
	2	**1205-0221**[1]
	3	**1205-0221**[1]
	4	**1205-0221**[1]
	5	**1205-0221**[1]
Sportsman 700 4x4 05-07	2	**1205-0221**[1]
	3	**1205-0221**[1]
	4	**1205-0221**[1]
	5	**1205-0221**[1]
Sportsman 700 EFI 05-07	2	**1205-0221**[1]
	3	**1205-0221**[1]
	4	**1205-0221**[1]
	5	**1205-0221**[1]
Sportsman MV7 05	2	**1205-0221**[1]
	3	**1205-0221**[1]
	4	**1205-0221**[1]
	5	**1205-0221**[1]
Sportsman X2 700 EFI 08	2	**1205-0221**[1]
	3	**1205-0221**[1]
Forest 800 6x6 15	2	**1205-0221**[1]
	3	**1205-0221**[1]
	4	**1205-0221**[1]
	5	**1205-0221**[1]
Sportsman 800 EFI 05	2	**1205-0221**[1]
	3	**1205-0221**[1]
Sportsman 800 EFI 06-10	2	**1205-0221**[1]
	3	**1205-0221**[1]
	4	**1205-0221**[1]
	5	**1205-0221**[1]
Sportsman 800 EFI 11-13	2	**1205-0221**[1]
	3	**1205-0221**[1]
Sportsman Forest 800 EFI 12-14	2	**1205-0221**[1]
	3	**1205-0221**[1]
Sportsman Touring 800 EFI 08-09	2	**1205-0221**[1]
	3	**1205-0221**[1]
Sportsman X2 800 EFI 07-09	2	**1205-0221**[1]
	3	**1205-0221**[1]

[1] Per le clip interne ordinare il COD. ART. 1205-0221. Per le clip esterne ordinare il COD. ART. 1205-0224.

[2] Solo per i modelli con clip interne.

[3] Per Polaris sono stati utilizzati il COD. ART. 1205-0221 (clip interne) o il COD. ART. 1205-0224 (clip esterne) in modo intercambiabile. Verificare la compatibilità con il proprio veicolo.

I codici articolo in GRASSETTO GRIGIO sono novità 2024

KIT GIUNTO UNIVERSALE (CONT)

APPLICAZIONI	N. RIFERIMENTO POSIZIONE	COD. ART.
POLARIS ATV (CONT)		
Scrambler HO/EPS 850 13-14	2	**1205-0397**
	3	**1205-0397**
	4	**1205-0221**[1]
	5	**1205-0221**[1]
Scrambler 850 15-17	2	**1205-0397**
	3	**1205-0397**
	4	**1205-0221**[1]
	5	**1205-0221**[1]
Scrambler 850 18-20	2	**1205-0221**
	3	**1205-0221**
	4	**1205-0221**
	5	**1205-0221**
Scrambler 850 21	2	**1205-0221**[1]
	3	**1205-0221**[1]
	4	**1205-0221**[1]
	5	**1205-0221**[1]
Scrambler XP 850 HO EPS 14	2	**1205-0397**
	3	**1205-0397**
	4	**1205-0221**[1]
	5	**1205-0221**[1]
Sportsman 850/Premium/ Ultimate Trail Edition 21-22	2	**1205-0221**[1]
	3	**1205-0221**[1]
	4	**1205-0221**[1]
	5	**1205-0221**[1]
Sportsman 850 Hi Lifter 16-20	2	**1205-0221**
	3	**1205-0221**
	4	**1205-0221**
	5	**1205-0221**
Sportsman 850 Hi Lifter 21-22	2	**1205-0224**
	3	**1205-0224**
	4	**1205-0221**[1]
	5	**1205-0221**[1]
Sportsman 850 SP 15-17/ Touring SP 15-17	4	**1205-0221**[1]
	5	**1205-0221**[1]
Sportsman 850 SP 18-20	2	**1205-0221**
	3	**1205-0221**
	4	**1205-0221**
	5	**1205-0221**
Sportsman Forest 850 11	2	**1205-0221**[2]
	3	**1205-0221**[2]
	4	**1205-0221**[1]
	5	**1205-0221**[1]
Sportsman Forest 850 12-15	2	**1205-0397**
	3	**1205-0397**
	4	**1205-0221**[1]
	5	**1205-0221**[1]
Sportsman Touring EPS 850 10	2	**1205-0221**[1]
	3	**1205-0221**[1]
	4	**1205-0221**[1]
	5	**1205-0221**[1]
Sportsman Touring EPS 850 11	2	**1205-0221**[2]
	3	**1205-0221**[2]
	4	**1205-0221**[1]
	5	**1205-0221**[1]
Sportsman Touring EPS 850 12-14	2	**1205-0397**
	3	**1205-0397**
	4	**1205-0221**[1]
	5	**1205-0221**[1]
Sportsman Touring EPS 850 HO 13	2	**1205-0397**
	3	**1205-0397**
	4	**1205-0221**[1]
	5	**1205-0221**[1]
Sportsman X2 850 11	2	**1205-0221**[2]
	3	**1205-0221**[2]
	4	**1205-0221**[1]
	5	**1205-0221**[1]
Sportsman XP 850 09-10	2	**1205-0221**[1]
	3	**1205-0221**[1]
	4	**1205-0221**[1]
	5	**1205-0221**[1]
Sportsman XP 850 11	2	**1205-0221**[2]
	3	**1205-0221**[2]
	4	**1205-0221**[1]
	5	**1205-0221**[1]

APPLICAZIONI	N. RIFERIMENTO POSIZIONE	COD. ART.
POLARIS ATV (CONT)		
Sportsman XP 850 12-13	2	**1205-0397**
	3	**1205-0397**
	4	**1205-0221**[1]
	5	**1205-0221**[1]
Sportsman XP 850 EPS 10	2	**1205-0221**[1]
	3	**1205-0221**[1]
	4	**1205-0221**[1]
	5	**1205-0221**[1]
Sportsman XP 850 EPS 11	2	**1205-0221**[2]
	3	**1205-0221**[2]
	4	**1205-0221**[1]
	5	**1205-0221**[1]
Sportsman XP 850 EPS 12-14	2	**1205-0397**
	3	**1205-0397**
	4	**1205-0221**[1]
	5	**1205-0221**[1]
Sportsman 850 XP HO EPS MD 15	2	**1205-0397**
	3	**1205-0397**
	4	**1205-0221**[1]
	5	**1205-0221**[1]
Sportsman 850 SP 15-17/ Touring SP 15-17	2	**1205-0397**
	3	**1205-0397**
	4	**1205-0221**[1]
	5	**1205-0221**[1]
Scrambler 1000 MD 15-17	2	**1205-0397**
	3	**1205-0397**
	4	**1205-0221**
	5	**1205-0221**
Scrambler 1000 Tractor 16-17	4	**1205-0221**
	5	**1205-0221**
Scrambler 1000 Tractor 18	2	**1205-0221**
	3	**1205-0221**
	5	**1205-0221**
Scrambler 1000 XP 15-17	2	**1205-0397**
	3	**1205-0397**
	4	**1205-0221**
	5	**1205-0221**
Scrambler 1000 XP 18	2	**1205-0221**
	3	**1205-0221**
	4	**1205-0221**
	5	**1205-0221**
Scrambler 1000 XP 55 20-22	2	**1205-0221**
	3	**1205-0221**
Scrambler 1000 XP EU 15	4	**1205-0221**
	5	**1205-0221**
Scrambler 1000 XP HO EPS 14-15	2	**1205-0397**
	3	**1205-0397**
	4	**1205-0221**
	5	**1205-0221**
Scrambler 1000 XP HO EPS INTL 14	2	**1205-0397**
	3	**1205-0397**
	4	**1205-0221**
	5	**1205-0221**
Sportsman 1000 High Lifter 16-20	2	**1205-0221**
	3	**1205-0221**
	4	**1205-0221**
	5	**1205-0221**
Sportsman 1000 High Lifter 21-22, 1000 XP Ultimate Trail 22	2	**1205-0224**
	3	**1205-0224**
	4	**1205-0221**[1]
	5	**1205-0221**[1]
Sportsman 1000 MD 15-16	2	**1205-0397**
	3	**1205-0397**
	4	**1205-0221**[1]
	5	**1205-0221**[1]
Sportsman 1000 XP 15-17	2	**1205-0397**
	3	**1205-0397**
	4	**1205-0221**[1]
	5	**1205-0221**[1]
Sportsman 1000 XP 1Tractory 16-17	2	**1205-0397**
	3	**1205-0397**
	4	**1205-0221**[1]
	5	**1205-0221**[1]

APPLICAZIONI	N. RIFERIMENTO POSIZIONE	COD. ART.
POLARIS ATV (CONT)		
Sportsman 1000 XP/Tractor/ Touring 18	2	**1205-0221**[1]
	3	**1205-0221**[1]
Sportsman Touring 1000 15-17	2	**1205-0397**
	3	**1205-0397**
	4	**1205-0221**[1]
	5	**1205-0221**[1]
Sportsman Touring 1000 18-20, XP 55 20-22	2	**1205-0221**
	3	**1205-0221**
Sportsman Touring 1000/850 21-22	2	**1205-0224**
	3	**1205-0224**
	4	**1205-0221**
	5	**1205-0221**
POLARIS UTV		
LSV elettrico 4x4 11-12	2	**1205-0221**[3]
	3	**1205-0221**[3]
Ranger EV 4x4 10-22	2	**1205-0221**[3]
	3	**1205-0221**[3]
Ranger ETX 325 15-16	2	**1205-0221**[1]
	3	**1205-0221**[1]
Sportsman ACE 325 HD 14-16	2	**1205-0221**[1]
	3	**1205-0221**[1]
Sportsman ETX EFI 325 15	2	**1205-0221**[1]
	3	**1205-0221**[1]
Ranger 4x4 400 10-14	2	**1205-0221**[3]
	3	**1205-0221**[3]
Ranger 2x4 500 08-09	4	**1205-0221**[3]
	5	**1205-0221**[3]
Ranger 4x4 500 99	1	**1205-0221**[3]
	2	**1205-0221**[3]
	3	**1205-0221**[3]
Ranger 4x4 500 04	1	**1205-0221**[3]
	2	**1205-0221**[3]
	3	**1205-0221**[3]
	4	**1205-0221**[3]
	5	**1205-0221**[3]
Ranger 4x4 500 05-09	2	**1205-0221**[3]
	3	**1205-0221**[3]
	4	**1205-0221**[3]
	5	**1205-0221**[3]
Ranger 4x4 500 10-13	2	**1205-0221**[3]
	3	**1205-0221**[3]
Ranger 4x4 500 Crew 11-13	2	**1205-0221**[3]
	3	**1205-0221**[3]
Ranger 500 4x4 19-21	2	**1205-0221**[3]
	3	**1205-0221**[3]
Ranger 500 4x4 22	2	**1205-0224**
	3	**1205-0224**
Ranger 6x6 500 04	1	**1205-0221**[3]
	2	**1205-0221**[3]
	3	**1205-0221**[3]
	4	**1205-0221**[3]
	5	**1205-0221**[3]
Ranger Series 10 4x4/6x6 07	1	**1205-0221**[3]
	2	**1205-0221**[3]
	3	**1205-0221**[3]
	4	**1205-0221**[3]
	5	**1205-0221**[3]
Ranger Series 11 4x4/6x6 07	2	**1205-0221**[3]
	3	**1205-0221**[3]
Sportsman 500 6x6 00	1	**1205-0224**[3]
Sportsman 500 6x6 01	1	**1205-0224**[3]
	2	**1205-0221**[3]
	3	**1205-0221**[3]
Sportsman 500 6x6 02-08	1	**1205-0221**[3]
	2	**1205-0221**[3]
	3	**1205-0221**[3]
570 ACE 15-19	2	**1205-0221**[3]
	3	**1205-0221**[3]
Ranger 570 4x4 Crew/ Full Size 14-21	2	**1205-0221**[3]
	3	**1205-0221**[3]
RZR 570 EFI 12-15/X2 EFI 15-21/Trail 21-22/Premium 21-22/Ultmate Trail 22	2	**1205-0221**[3]
	3	**1205-0221**[3]

[1] Per le clip interne ordinare il COD. ART. 1205-0221. Per le clip esterne ordinare il COD. ART. 1205-0224.

[2] Solo per i modelli con clip interne.

[3] Per Polaris sono stati utilizzati il COD. ART. 1205-0221 (clip interne) o il COD. ART. 1205-0224 (clip esterne) in modo intercambiabile. Verificare la compatibilità con il proprio veicolo.

KIT GIUNTO UNIVERSALE continua alla pagina successiva.

I codici articolo in **GRASSETTO GRIGIO** sono novità 2024

KIT GIUNTO UNIVERSALE (CONT)

APPLICAZIONI	N. RIFERIMENTO POSIZIONE	COD. ART.
POLARIS UTV (CONT)		
Ranger 4x4 700 05-09	2	**1205-0221**[3]
	3	**1205-0221**[3]
	4	**1205-0221**[3]
	5	**1205-0221**[3]
Ranger 4x4 700 Crew 08-09	2	**1205-0221**[3]
	3	**1205-0221**[3]
	4	**1205-0221**[3]
	5	**1205-0221**[3]
Ranger 6x6 700 EFI 06-09	2	**1205-0221**[3]
	3	**1205-0221**[3]
	4	**1205-0221**[3]
	5	**1205-0221**[3]
Ranger 4x4 800 EFI 10-13	2	**1205-0221**[3]
	3	**1205-0221**[3]
Ranger 4x4 800 EFI Crew 10-12	2	**1205-0221**[3]
	3	**1205-0221**[3]
	4	**1205-0221**[3]
	5	**1205-0221**[3]
Ranger 4x4 800 EFI Crew 13-14	2	**1205-0221**[3]
	3	**1205-0221**[3]
Ranger 4x4 800 EFI Midsize 13-14	2	**1205-0221**[3]
	3	**1205-0221**[3]
Ranger 6x6 800 10-16	2	**1205-0221**[3]
	3	**1205-0221**[3]
	4	**1205-0221**[3]
	5	**1205-0221**[3]
Ranger RZR 4 800 10	2	**1205-0221**[3]
	3	**1205-0221**[3]
Ranger RZR 4 800 11-13	2	**1205-0221**[3]
	3	**1205-0221**[3]
	4	**1205-0221**[3]
	5	**1205-0221**[3]
Ranger RZR 4 800 14	2	**1205-0221**[3]
	3	**1205-0221**[3]
Ranger RZR S 800 09-14	2	**1205-0221**[3]
	3	**1205-0221**[3]
Ranger XP 800 12	2	**1205-0221**[3]
	3	**1205-0221**[3]
RZR 800 08-13	2	**1205-0221**[3]
	3	**1205-0221**[3]
Sportsman 800 EFI 6x6 09-13	2	**1205-0221**[3]
	3	**1205-0221**[3]
	4	**1205-0221**[3]
	5	**1205-0221**[3]
Sportsman Forest 800 6x6 15	2	**1205-0221**[3]
	3	**1205-0221**[3]
	4	**1205-0221**[3]
	5	**1205-0221**[3]
Brutus HD 13	2	**1205-0221**[3]
	3	**1205-0221**[3]
	4	**1205-0221**[3]
	5	**1205-0221**[3]
Ranger 4x4 900 Diesel Crew 12-14	2	**1205-0221**[3]
	3	**1205-0221**[3]
	4	**1205-0221**[3]
	5	**1205-0221**[3]
Ranger 4x4 Diesel 900 11-14	2	**1205-0221**[3]
	3	**1205-0221**[3]
	4	**1205-0221**[3]
	5	**1205-0221**[3]
Ranger 900 XP 13-14	2	**1205-0221**[3]
	3	**1205-0221**[3]
	4	**1205-0221**[3]
	5	**1205-0221**[3]
Ranger 900 XP 15-17	2	**1205-0221**[3]
	3	**1205-0221**[3]
Ranger RZR 4 XP 900 12-14	2	**1205-0221**[3]
	3	**1205-0221**[3]
Ranger RZR XP 900 11-14	2	**1205-0221**[3]
	3	**1205-0221**[3]
900 ACE EFI EPS 16-17	2	**1205-0221**[3]
	3	**1205-0221**[3]
Ranger 900 Crew/EPS 14-19	2	**1205-0221**[3]
	3	**1205-0221**[3]

APPLICAZIONI	N. RIFERIMENTO POSIZIONE	COD. ART.
POLARIS UTV (CONT)		
RZR 900 50" /60" 16-20 (tutti)	2	**1205-0221**
	3	**1205-0221**
RZR Turbo Pro XP 20	2	**1205-0221**
	3	**1205-0221**
RZR Turbo Pro XP 4 20	2	**1205-0221**
	3	**1205-0221**
RZR Turbo Pro XP 4 Sport 21	2	**1205-0221**
	3	**1205-0221**
RZR Turbo Pro XP 4 Ultimate 21	2	**1205-0221**
	3	**1205-0221**
RZR Turbo Pro XP Premium 21	2	**1205-0221**
	3	**1205-0221**
RZR Turbo Pro XP Sport 21	2	**1205-0221**
	3	**1205-0221**
RZR Turbo Pro XP Ultimate 21	2	**1205-0221**
	3	**1205-0221**
RZR Turbo S 21	2	**1205-0224**
	3	**1205-0224**
RZR Turbo S 4 21	2	**1205-0224**
	3	**1205-0224**
RZR Turbo S 4 Velocity 21	2	**1205-0224**
	3	**1205-0224**
RZR Turbo S Velocity 21	2	**1205-0224**
	3	**1205-0224**
RZR XP 4 Turbo 16-20	2	**1205-0221**
	3	**1205-0221**
RZR XP 4 Turbo 21	2	**1205-0224**
	3	**1205-0221**
RZR XP 4 Turbo S 19-20	2	**1205-0224**
	3	**1205-0224**
RZR XP 4 Turbo S Velocity 20	2	**1205-0224**
	3	**1205-0224**
RZR XP Turbo 16-21	2	**1205-0221**
	3	**1205-0221**
RZR XP Turbo MD 16	2	**1205-0221**
	3	**1205-0221**
RZR XP Turbo S 18-20	2	**1205-0224**
	3	**1205-0224**
RZR XP Turbo S Velocity 20	2	**1205-0224**
	3	**1205-0224**
RZR XP Turbo Tractor 17-18	2	**1205-0221**
	3	**1205-0221**
RZR/4/XP/Jagged X 12-19	2	**1205-0221**[3]
	3	**1205-0221**[3]
General 1000 EPS 16-17	1	**1205-0221**[3]
	2	**1205-0221**[3]
	3	**1205-0221**[3]
General 4 1000 EPS 16-17 /19-21 (tutti)	1	**1205-0221**[3]
	2	**1205-0221**[3]
Ranger 1000 Diesel/Crew 15-18	2	**1205-0221**[3]
	3	**1205-0221**[3]
Ranger 1000 EPS 21	2	**1205-0224**
	3	**1205-0224**
Ranger 1000 EPS Crew 20	3	**1205-0221**
Ranger 1000 EPS Crew 21	2	**1205-0221**
	3	**1205-0221**
Ranger 1000 EPS Full Size 20	2	**1205-0221**
	3	**1205-0221**
Ranger 1000 EPS Full Size Crew 20	2	**1205-0221**
	3	**1205-0221**
	4	**1205-0221**
Ranger 1000 EPS Premium 21	2	**1205-0224**
	3	**1205-0224**
Ranger HST 15-16	2	**1205-0221**
	3	**1205-0221**
Ranger XP 1000 Crew 17	2	**1205-0221**
	3	**1205-0221**
Ranger XP 1000 Crew EPS 17-18	2	**1205-0221**
	3	**1205-0221**
Ranger XP 1000 Crew High Lifter 17-18	2	**1205-0221**
	3	**1205-0221**
Ranger XP 1000 Crew Hunter 17	2	**1205-0221**
	3	**1205-0221**

APPLICAZIONI	N. RIFERIMENTO POSIZIONE	COD. ART.
POLARIS UTV (CONT)		
Ranger XP 1000 Crew NSTR 17	2	**1205-0221**
	3	**1205-0221**
Ranger XP 1000 EPS Crew 19-20	3	**1205-0221**
Ranger XP 1000 EPS Crew Mud 19-20	3	**1205-0221**
Ranger XP 1000 EPS Crew NSTR 18	2	**1205-0221**
Ranger XP 1000 EPS Crew NSTR 19-20	3	**1205-0221**
Ranger XP 1000 EPS Crew Texas Edition 20	3	**1205-0221**
RZR 1000 60" 16-21	2	**1205-0221**
	3	**1205-0221**
RZR RS1 18-19	2	**1205-0221**
	3	**1205-0221**
RZR RS1 20-21	2	**1205-0221**
	3	**1205-0221**
	4	**1205-0221**
RZR S4 1000 19	2	**1205-0221**
	3	**1205-0221**
RZR S4 1000 20	2	**1205-0221**
	3	**1205-0221**
	4	**1205-0221**
RZR XP 1000 14-18	2	**1205-0221**
	3	**1205-0221**
RZR XP 1000 19	2	**1205-0221**
	3	**1205-0224**
RZR XP 1000 20	2	**1205-0221**
	3	**1205-0221**
RZR XP 1000 Dynamix 19	2	**1205-0221**
	3	**1205-0224**
RZR XP 1000 High Lifter 15-18	2	**1205-0221**
	3	**1205-0221**
RZR XP 1000 High Lifter 19	2	**1205-0221**
	3	**1205-0224**
RZR XP 1000 High Lifter 20	2	**1205-0221**
	3	**1205-0221**
RZR XP 1000 High Lifter 21	2	**1205-0224**
	3	**1205-0221**
RZR XP 1000 INTL 15	2	**1205-0221**
	3	**1205-0221**
RZR XP 1000 LE 20	2	**1205-0221**
	3	**1205-0221**
RZR XP 1000 Premium 20	2	**1205-0221**
	3	**1205-0221**
RZR XP 1000 Ride Command 17-18	2	**1205-0221**
	3	**1205-0221**
RZR XP 1000 Ride Command 19	2	**1205-0221**
	3	**1205-0224**
RZR XP 1000 Trails & Rocks 17-18	2	**1205-0221**
	3	**1205-0221**
RZR XP 1000 Trails & Rocks 19	2	**1205-0221**
	3	**1205-0224**
RZR XP 1000 Trails & Rocks 20	2	**1205-0221**
	3	**1205-0221**
RZR XP 1000 Trails & Rocks 21-22	2	**1205-0224**
	3	**1205-0221**
RZR XP 4 1000 14-20	2	**1205-0221**
	3	**1205-0221**
RZR XP 4 1000 Dynamix 19	2	**1205-0221**
	3	**1205-0224**
RZR XP 4 1000 High Lifter 17-18	2	**1205-0221**
	3	**1205-0221**
RZR XP 4 1000 High Lifter 19	2	**1205-0221**
	3	**1205-0224**
RZR XP 4 1000 High Lifter 20-21	2	**1205-0221**
	3	**1205-0221**
RZR XP 4 1000 Premium 21-22	2	**1205-0221**
	3	**1205-0221**
RZR XP 4 1000 Ride Command 18	2	**1205-0221**
	3	**1205-0221**
RZR XP 4 1000 Ride Command 19	2	**1205-0221**
	3	**1205-0224**

[3] Per Polaris sono stati utilizzati il COD. ART. 1205-0221 (clip interne) o il COD. ART. 1205-0224 (clip esterne) in modo intercambiabile. Verificare la compatibilità con il proprio veicolo.

I codici articolo in GRASSETTO GRIGIO sono novità 2024

KIT GIUNTO UNIVERSALE (CONT)

APPLICAZIONI	N. RIFERIMENTO POSIZIONE	COD. ART.
POLARIS UTV (CONT)		
RZR XP 4 1000 Sport 21-22	2	**1205-0221**
	3	**1205-0221**
SUZUKI		
LT-4WD 250 87-98	3	**1205-0217**
LT-F250F (eccetto Ozark) 99-02	3	**1205-0217**
	4	**1205-0219**
	5	**1205-0219**
LT-F250 Ozark 02-13	4	**1205-0219**
LT-F4WD 250 97-98	3	**1205-0217**
LT-Z250 04-09	4	**1205-0219**
LT-F300F King Quad 99-00	3	**1205-0217**
LT-F300F King Quad 01-02	3	**1205-0219**
LT-F4WDX King Quad 300 91-98	3	**1205-0217**
LT-A400 2WD King Quad 08-09	4	**1205-0219**
LT-A400 Eiger 2WD 02-04	4	**1205-0219**
LT-A400 Eiger 2WD 07	4	**1205-0219**
LT-A400F 4WD King Quad/ SE 08-22	2	**1205-0219**
	3	**1205-0219**
	4	**1205-0219**
LT-A400F Eiger 4wd 02-07	2	**1205-0219**
	3	**1205-0219**
	4	**1205-0219**
LT-F400 2WD King Quad 08-09	4	**1205-0219**
LT-F400 Eiger 2wd 02-04	4	**1205-0219**
LT-F400 Eiger 2wd 07	4	**1205-0219**
LT-F400F 4WD King Quad 08-12	2	**1205-0219**
	3	**1205-0219**
	4	**1205-0219**
LT-F400F Eiger 4wd 02-07	2	**1205-0219**
	3	**1205-0219**
	4	**1205-0219**
LTA-450 X King Quad 07-10	4	**1205-0217**
LT-A500F Quad Master con cambio autom. 00	2	**1205-0217**
	3	**1205-0217**
LT-A500F Quad Master con cambio autom. 01	2	**1205-0219**
	3	**1205-0219**
	4	**1205-0219**
LT-A500F Vinson 02-07	2	**1205-0219**
	3	**1205-0219**
	4	**1205-0217**
LT-A500X 09-14	3	**1205-0217**
LT-A500X 15-21	4	**1205-0217**
LT-A500XP servosterzo 11-13	3	**1205-0217**
LT-A500XP Power Steering/ SE 16-22	4	**1205-0217**
LT-F500F 98-00	4	**1205-0217**
LT-F500F 01	4	**1205-0219**
LT-F500F 02	2	**1205-0219**
	3	**1205-0219**
	4	**1205-0219**
LT-F500F Vinson 03-07	2	**1205-0219**
	3	**1205-0219**
	4	**1205-0217**
LTA-700 X King Quad 05-07	4	**1205-0217**
LTV-700F Twin Peaks 04-06	4	**1205-0220**
LTA-750 X King Quad 08-22	4	**1205-0217**
LTA-750 XP King Quad servosterzo/SE 08-22	4	**1205-0217**
YAMAHA ATV		
YFM225 Moto-4 86-88	4	**1205-0219**
YTM225 Tri-Moto 85-86	4	**1205-0219**
YFB250 Timberwolf 92-98	4	**1205-0219**
YFB250FW Timberwolf 94-00	2	**1205-0219**
	3	**1205-0219**
	4	**1205-0219**

APPLICAZIONI	N. RIFERIMENTO POSIZIONE	COD. ART.
YAMAHA ATV (CONT)		
YFM250 Beartracker 99-04	4	**1205-0219**
YFM250 Big Bear 07-09	4	**1205-0219**
YFM250 Moto-4 89-91	4	**1205-0219**
YFM250B Bruin 05-06	4	**1205-0219**
YFM350 Grizzly IRS 07-11	2	**1205-0219**
	3	**1205-0219**
	4	**1205-0219**
	5	**1205-0219**
YFM350BA Bruin 2WD 04-06	4	**1205-0219**
YFM350ER Moto-4 87-95	4	**1205-0217**
YFM350FA Bruin 4WD 04-06	4	**1205-0219**
YFM350FGW Grizzly 4WD 07-14	4	**1205-0219**
YFM350FW Big Bear 87-99	2	**1205-0219**
	3	**1205-0219**
	4	**1205-0217**
YFM350GW Grizzly 2WD 07-11	4	**1205-0219**
YFM350U Big Bear 96-99	4	**1205-0217**
YFM35FX Wolverine 95-05	2	**1205-0219**
	3	**1205-0219**
	4	**1205-0217**
YFM35X Wolverine 06-09	4	**1205-0219**
YFM400 Big Bear 2WD 00-01	4	**1205-0217**
YFM400 Big Bear 2WD 02-04	4	**1205-0219**
YFM400 Big Bear 4WD 00-01	2	**1205-0219**
	3	**1205-0219**
	4	**1205-0217**
YFM400 Big Bear 4WD 02-06	2	**1205-0219**
	3	**1205-0219**
	4	**1205-0219**
YFM400 Big Bear IRS 07-12	2	**1205-0219**
	3	**1205-0219**
	4	**1205-0219**
	5	**1205-0219**
YFM400 Grizzly IRS 07-08	4	**1205-0219**
	5	**1205-0219**
YFM400 Kodiak 2WD 00-01	4	**1205-0219**
YFM400 Kodiak 2WD 03-04	4	**1205-0219**
YFM400 Kodiak 4WD 93-99	2	**1205-0219**
	3	**1205-0219**
	4	**1205-0217**
YFM400 Kodiak 4WD 00-04	4	**1205-0219**
YFM400 Kodiak 4WD 05-06	4	**1205-0219**
	5	**1205-0219**
YFM450 Grizzly EPS 11-14	2	**1205-0219**
	3	**1205-0219**
	4	**1205-0219**
	5	**1205-0219**
YFM450 Grizzly IRS 07-14	2	**1205-0219**
	3	**1205-0219**
	4	**1205-0219**
	5	**1205-0219**
YFM450 Kodiak 03-04	2	**1205-0219**
	3	**1205-0219**
	4	**1205-0219**
YFM450 Kodiak 05-06	2	**1205-0219**
	3	**1205-0219**
	4	**1205-0219**
	5	**1205-0219**
Kodiak 450 18	2	**1205-0219**
	3	**1205-0219**
YFM45FX Wolverine 450 4x4 06-10	4	**1205-0219**
YFM550 Grizzly 14	4	**1205-0219**
YFM600 Grizzly 98	2	**1205-0219**
	3	**1205-0219**

APPLICAZIONI	N. RIFERIMENTO POSIZIONE	COD. ART.
YAMAHA ATV (CONT)		
YFM600 Grizzly 99-01	2	**1205-0219**
	3	**1205-0219**
	4	**1205-0219**
YFM600 Grizzly 02	2	**1205-0219**
	3	**1205-0219**
YFM660 Grizzly 02	2	**1205-0219**
	3	**1205-0219**
YAMAHA UTV		
450 Rhino 06-09	2	**1205-0219**
	3	**1205-0219**
660 Rhino 04-07	2	**1205-0219**
	3	**1205-0219**
700 Rhino FI 08-13	2	**1205-0219**
	3	**1205-0219**
700 Viking 14-22/VI 15-22 (tutti)	2	**1205-0219**
	3	**1205-0219**
700 Wolverine/EPS 17-17	3	**1205-0219**
700 Wolverine R-Spec 16	2	**1205-0219**
	3	**1205-0219**
YXZ1000R 16-22/EPS 17-23/ EPS SS/XTR 17-23	2	**1205-0219**
	3	**1205-0219**
	4	**1205-0219**

I codici articolo in GRASSETTO GRIGIO sono novità 2024



1205-0336

ALL BALLS Racing

KIT GABBIA CUSCINETTI A INSTALLAZIONE FACILE

- Gabbia cuscinetti in alluminio 7075 con prestazioni più elevate e a lunga durata
- L'alluminio 7075 è più duro e resistente di quello 6061 utilizzato dala concorrenza e di quello in plastica di serie
- Il kit viene fornito preassemblato con boccola in plastica che tiene insieme i rulli per consentire un'installazione facile
- Gabbia in alluminio con rivestimento duro per la massima resistenza e durata
- Completa il kit di riparazione per differenziale anteriore

APPLICAZIONI	COD. ART.
POLARIS	
ACE 325 14-16	**1205-0336**
ACE 325 EU 15	**1205-0336**
ACE 325 HD 15	**1205-0336**
Ranger 325 ETX 15-16	**1205-0337**
Ranger 325 ETX EU 15	**1205-0337**
Sportsman 325 ETX EFI 15	**1205-0337**
Sportsman 325 ETX EFI MD 15	**1205-0337**
Ranger 4x4 400 10-14	**1205-0336**
Sportsman 400 HO 4x4 08-14	**1205-0336**
Sportsman 450 07	**1205-0336**
Sportsman 450 EFI MD 16	**1205-0337**
Sportsman 450 EPS Quad 16	**1205-0337**
Sportsman 450 EPS ZUG 16	**1205-0337**
Sportsman 450 HO 16-22	**1205-0337**
Sportsman 450 Tractor 16	**1205-0337**
ACE 500 17-19	**1205-0337**
Ranger 4x4 500 Crew 11-12	**1205-0336**
Ranger 4x4 500 Crew Midsize 13	**1205-0336**
Ranger 4x4 500 EFI 09-12	**1205-0336**
Ranger 4x4 500 Midsize 13	**1205-0336**
Ranger 500/4x4 18-22	**1205-0337**
Ranger 500 ETX 17	**1205-0337**
Scrambler 500 4x4 10-12	**1205-0336**
Sportsman 500 4x4 HO 08-13	**1205-0336**
Sportsman 500 EFI 07-09	**1205-0336**
Sportsman 500 Tractor EFI 09-10	**1205-0336**
Sportsman 500 X2 07-09	**1205-0336**
Sportsman Forest 500 11-13	**1205-0336**
Sportsman Forest 500 Tractor 11-14	**1205-0336**
Sportsman Touring 500 08-13	**1205-0336**
Sportsman 550 11-13	**1205-0336**
Sportsman 550 EPS 10-14	**1205-0336**
Sportsman 550 X2 10-14	**1205-0336**
Sportsman 550 X2 EPS LE 14	**1205-0336**
Sportsman 550 X2 INTL 14	**1205-0336**
Sportsman 550 XP 09-14	**1205-0336**
Sportsman 550 XP EPS 09	**1205-0336**
Sportsman 550 XP EPS HD INTL 14	**1205-0336**
Sportsman Forest 550 11-14	**1205-0336**
Sportsman Touring 550 EPS 10-14	**1205-0336**
ACE 570 15-16	**1205-0336**
ACE 570 17-19	**1205-0337**
ACE 570 EU 15	**1205-0336**
ACE 570 EU 16-18	**1205-0337**
ACE 570 HD 15-19	**1205-0337**
ACE 570 MD 16	**1205-0337**
Ranger 570 14	**1205-0336**
Ranger 570 15-21	**1205-0337**
Ranger 570 Crew 14	**1205-0336**
Ranger 570 Crew 15-21	**1205-0337**
Ranger 570 Crew EPS 14	**1205-0336**
Ranger 570 Crew EPS 15-20	**1205-0337**
Ranger 570 Crew Premium 21	**1205-0337**
Ranger 570 EPS 14	**1205-0336**

APPLICAZIONI	COD. ART.
POLARIS (CONT)	
Ranger 570 EPS 15-19	**1205-0337**
Ranger 570 EU 15-17	**1205-0337**
Ranger 570 Full Size 15	**1205-0336**
Ranger 570 Full Size 17-22	**1205-0337**
Ranger 570 Full Size Crew 15	**1205-0336**
Ranger 570 Full Size Crew 16	**1205-0337**
Ranger 570 Full con braccetto 16	**1205-0337**
Ranger 570 HD 19	**1205-0337**
Ranger 570 INTL 14	**1205-0336**
Ranger 570 Premium 21	**1205-0337**
Ranger 570 XP Full Size 16	**1205-0337**
Ranger 570 XP Full Size EPS 16	**1205-0337**
Ranger 570-6 Full Size Crew 16-22	**1205-0337**
RZR 570 EFI 12-14	**1205-0336**
RZR 570 EFI 15-20	**1205-0337**
RZR 570 EFI EPS 18-20	**1205-0337**
RZR 570 EU 15-18	**1205-0337**
RZR 570 S 17	**1205-0337**
RZR 570 Trail 21-22	**1205-0337**
RZR 570 Trail Premium 21	**1205-0337**
Sportsman 570 6x6 17-22	**1205-0337**
Sportsman 570 6x6 Tractor 17-18	**1205-0337**
Sportsman 570 EFI 14	**1205-0336**
Sportsman 570 EFI 15-22	**1205-0337**
Sportsman 570 EFI EPS 14	**1205-0336**
Sportsman 570 EFI EPS 15	**1205-0337**
Sportsman 570 EFI EPS Forest Quad 15	**1205-0337**
Sportsman 570 EFI EPS Forest Tractor 15	**1205-0337**
Sportsman 570 EFI EPS MD 15	**1205-0337**
Sportsman 570 EFI HD 16-18	**1205-0337**
Sportsman 570 EFI MD 15-17	**1205-0337**
Sportsman 570 EFI UTE 17-19	**1205-0337**
Sportsman 570 EFI UTE HD 15-16	**1205-0337**
Sportsman 570 EFI UTE HD EPS 14	**1205-0336**
Sportsman 570 EFI UTE MD 16	**1205-0336**
Sportsman 570 EFI UTE Tractor 16	**1205-0337**
Sportsman 570 EFI X2 EPS 15-21	**1205-0337**
Sportsman 570 EFI X2 EPS EU 15	**1205-0337**
Sportsman 570 EPS EU 17-18	**1205-0337**
Sportsman 570 EPS Quad 16	**1205-0337**
Sportsman 570 EPS Tractor 16	**1205-0337**
Sportsman 570 EPS UTE Quad 16	**1205-0337**
Sportsman 570 EPS ZUG 16-18	**1205-0337**
Sportsman 570 HD 15	**1205-0337**
Sportsman 570 HD EFI 14	**1205-0336**
Sportsman 570 Premium 21-22	**1205-0337**
Sportsman 570 SP 15-20	**1205-0337**
Sportsman 570 SP EPS Quad 15-16	**1205-0337**
Sportsman 570 SP EPS Tractor 15-19	**1205-0337**
Sportsman 570 SP MD 15-16	**1205-0337**
Sportsman 570 Tractor 16-19	**1205-0337**
Sportsman 570 Trail 21-22	**1205-0337**
Sportsman 570 Ultimate Trail LE 21-22	**1205-0337**
Sportsman 570 Utility HD 22	**1205-0337**

APPLICAZIONI	COD. ART.
POLARIS (CONT)	
Sportsman 570 Utility HD LE 21	**1205-0337**
Sportsman 570 X2 EPS MD 17	**1205-0337**
Sportsman 570 X2 EPS Tractor 17-18	**1205-0337**
Sportsman Forest 570 14	**1205-0336**
Sportsman Forest 570 EFI EPS 14	**1205-0336**
Sportsman Forest 570 EFI EPS 15	**1205-0337**
Sportsman Touring 570 EFI 14	**1205-0336**
Sportsman Touring 570 EFI 16-22	**1205-0337**
Sportsman Touring 570 EFI EPS 15-17	**1205-0337**
Sportsman Touring 570 EFI EPS MD 16-17	**1205-0337**
Sportsman Touring 570 EFI EPS Tractor 16	**1205-0337**
Sportsman Touring 570 EFI EU 15	**1205-0337**
Sportsman Touring 570 EFI INTL 14	**1205-0336**
Sportsman Touring 570 EFI MD 15	**1205-0337**
Sportsman Touring 570 EPS Quad 16	**1205-0337**
Sportsman Touring 570 EPS Tractor 17-19	**1205-0337**
Sportsman Touring 570 EPS Tractor SP 18-19	**1205-0337**
Sportsman Touring 570 Premium 20-22	**1205-0337**
Sportsman Touring 570 SP 15-20	**1205-0337**
Ranger 4x4 700 09	**1205-0336**
Sportsman 700 EFI 07	**1205-0336**
Sportsman X2 700 EFI 08	**1205-0337**
Forest 800 6x6 15	**1205-0336**
Ranger 4x4 800 EFI 10-14	**1205-0336**
Ranger 4x4 800 EFI Crew 10-14	**1205-0336**
Ranger 4x4 800 EFI Midsize 13-14	**1205-0336**
Ranger 6x6 800 10-14	**1205-0336**
Ranger 6x6 800 15-16	**1205-0337**
Ranger XP 800 12	**1205-0336**
RZR 4 800 10-14	**1205-0336**
RZR 800 08-14	**1205-0336**
RZR S 800 09-14	**1205-0336**
Sportsman 800 EFI 07-14	**1205-0336**
Sportsman 800 EFI 6x6 09-14	**1205-0336**
Sportsman 800 EFI 6x6 Forest 13-14	**1205-0336**
Sportsman 800 EFI Forest 14	**1205-0336**
Sportsman 800 HO EFI 08-09	**1205-0336**
Sportsman Forest 800 EFI 12-13	**1205-0336**
Sportsman Touring 800 EFI 08-09	**1205-0336**
Sportsman X2 800 EFI 07-09	**1205-0336**
Scrambler 850 15-22	**1205-0337**
Scrambler 850 EU 15	**1205-0337**
Scrambler 850 HO/EPS 13-14	**1205-0336**
Scrambler 850 MD 15	**1205-0337**
Scrambler 850 XP HO EPS 14	**1205-0336**
Scrambler 850 XP HO EPS INTL 14	**1205-0336**
Sportsman 850 21-22	**1205-0337**
Sportsman 850 High Lifter 16-22	**1205-0337**
Sportsman 850 Premium 21-22	**1205-0337**
Sportsman 850 SP 15-18	**1205-0337**
Sportsman 850 Ultimate Trail Edition 21-22	**1205-0337**
Sportsman 850 WV 14	**1205-0336**

I codici articolo in GRASSETTO GRIGIO sono novità 2024

KIT GABBIA CUSCINETTI A INSTALLAZIONE FACILE (CONT)

APPLICAZIONI	COD. ART.
POLARIS (CONT)	
Sportsman 850 XP HO EPS MD 15	**1205-0337**
Sportsman Forest 850 11-14	**1205-0336**
Sportsman Forest 850 15	**1205-0337**
Sportsman Forest 850 EU 15	**1205-0337**
Sportsman Touring 850 21-22	**1205-0337**
Sportsman Touring 850 EPS 14	**1205-0336**
Sportsman Touring 850 INTL 14	**1205-0336**
Sportsman Touring 850 SP 15-20	**1205-0337**
Sportsman Touring 850 SP EU 15	**1205-0337**
Sportsman Touring 850 SP MD 15	**1205-0337**
Sportsman Touring EPS 850 10-13	**1205-0336**
Sportsman Touring EPS 850 HO 13	**1205-0336**
Sportsman X2 850 11	**1205-0336**
Sportsman XP 850 09-13	**1205-0336**
Sportsman XP 850 EPS 09-14	**1205-0336**
ACE 900 EFI EPS 16	**1205-0337**
ACE 900 EPS XC 17-19	**1205-0337**
Ranger 4x4 900 Diesel 11-14	**1205-0336**
Ranger 4x4 900 Diesel Crew 12-14	**1205-0336**
Ranger 900 Crew 14-15	**1205-0336**
Ranger 900 Crew 16-19	**1205-0337**
Ranger 900 Crew EPS 14-15	**1205-0336**
Ranger 900 Crew EPS 16-19	**1205-0337**
Ranger 900 XP 13-15	**1205-0336**
Ranger 900 XP 16-19	**1205-0337**
Ranger 900 XP Crew 18	**1205-0337**
Ranger 900 XP EPS 18-19	**1205-0337**
Ranger 900 XP EU 15	**1205-0336**
Ranger 900 XP EU 16	**1205-0337**
Ranger 900 XP High Lifter 16	**1205-0337**
Ranger 900D HIPPO MPS 14	**1205-0336**
Ranger 902 Diesel 19-22	**1205-0337**
Ranger Diesel HST/Deluxe 14	**1205-0336**
Ranger Diesel INTL 14	**1205-0336**
RZR 4 900 15-18	**1205-0337**
RZR 4 XP 900 12-14	**1205-0336**
RZR 4 XP JAGGED X 13	**1205-0336**
RZR 900 50 55" 15-17	**1205-0336**
RZR 900 50" 18-20	**1205-0337**
RZR 900 50" EPS 18-20	**1205-0337**
RZR 900 50" MD 17	**1205-0337**
RZR 900 S 60" 15-17	**1205-0336**
RZR 900 S 60" 18-20	**1205-0337**
RZR 900 Trail Premium 21-22	**1205-0337**
RZR 900 Trail S Sport 21-22	**1205-0337**
RZR 900 Trail Sport 21-22	**1205-0337**
RZR 900 Trail Ultimate 21-22	**1205-0337**
RZR XP 900 11-14	**1205-0336**
RZR Turbo Pro XP 20	1205-0423
RZR Turbo Pro XP 4 20	1205-0423
RZR Turbo Pro XP 4 Premium 21-22	1205-0423
RZR Turbo Pro XP 4 Sport 21-22	1205-0423
RZR Turbo Pro XP 4 Ultimate 21-22	1205-0423
RZR Turbo Pro XP Premium 21-22	1205-0423
RZR Turbo Pro XP Sport 21-22	1205-0423
RZR Turbo Pro XP Ultimate 21-22	1205-0423
RZR Turbo R 4 Premium 22	1205-0423
RZR Turbo R 4 Sport 22	1205-0423
RZR Turbo R 4 Ultimate 22	1205-0423
RZR Turbo R Premium 22	1205-0423
RZR Turbo R Sport 22	1205-0423
RZR Turbo R Ultimate 22	1205-0423
RZR Turbo S 21	1205-0423
RZR Turbo S 4 21	1205-0423
RZR Turbo S 4 Velocity 21	1205-0423
RZR Turbo S Velocity 21	1205-0423

APPLICAZIONI	COD. ART.
POLARIS (CONT)	
RZR XP 4 Turbo 16	**1205-0337**
RZR XP 4 Turbo 17-21	1205-0422
RZR XP 4 Turbo S 19-20	1205-0423
RZR XP 4 Turbo S Velocity 20	1205-0423
RZR XP Turbo 16	**1205-0337**
RZR XP Turbo 17-21	1205-0422
RZR XP Turbo MD 16	**1205-0337**
RZR XP Turbo S 18-20	1205-0423
RZR XP Turbo S Velocity 20	1205-0423
RZR XP Turbo Tractor 17-18	1205-0422
General 1000 EPS 16-17	**1205-0337**
General 1000 EPS 18-19	1205-0422
General 1000 EPS Deluxe 18-22	1205-0422
General 1000 EPS Premium 18-22	1205-0422
General 1000 EPS Sport 20-22	1205-0422
General 4 1000 EPS 17-20	1205-0422
General 4 1000 EPS Deluxe 21-22	1205-0422
General 4 1000 EPS Premium 21-22	1205-0422
General XP 1000 EPS 20	1205-0422
General XP 1000 EPS Deluxe 21-22	1205-0422
General XP 1000 EPS Factory Custom Edition 21	1205-0422
General XP 4 1000 EPS Deluxe 20-22	1205-0422
General XP 4 1000 EPS Factory Custom Edition 21	1205-0422
Ranger 1000 Diesel 15	**1205-0336**
Ranger 1000 Diesel 16-18	**1205-0337**
Ranger 1000 Diesel Crew 15	**1205-0336**
Ranger 1000 Diesel Crew 16-18	**1205-0337**
Ranger 1000 Diesel EU 15	**1205-0336**
Ranger 1000 Diesel EU 16	**1205-0337**
Ranger 1000 EPS 20-22	**1205-0337**
Ranger 1000 EPS BASE 18-19	**1205-0337**
Ranger 1000 EPS Crew 20-22	**1205-0337**
Ranger 1000 EPS Crew Premium 21-22	**1205-0337**
Ranger 1000 EPS Full Size 20	**1205-0337**
Ranger 1000 EPS Full Size Crew 20	**1205-0337**
Ranger 1000 EPS HD MD 19	**1205-0337**
Ranger 1000 EPS Premium 21-22	**1205-0337**
Ranger 1000 EPS Texas Edition 20	**1205-0337**
Ranger HST 15	**1205-0337**
Ranger HST 16	**1205-0336**
Ranger XP 1000 17	**1205-0337**
Ranger XP 1000 Crew 17	**1205-0337**
Ranger XP 1000 Crew EPS 17-18	**1205-0337**
Ranger XP 1000 Crew High Lifter 17-18	1205-0422
Ranger XP 1000 Crew Hunter 17	**1205-0337**
Ranger XP 1000 Crew NSTR 17	**1205-0337**
Ranger XP 1000 Crew Premium 21-22	**1205-0337**
Ranger XP 1000 Crew Trail Boss 21-22	1205-0422
Ranger XP 1000 EPS 17-21	**1205-0337**
Ranger XP 1000 EPS Crew 19-20	**1205-0337**
Ranger XP 1000 EPS Crew Mud 19-20	1205-0422
Ranger XP 1000 EPS Crew Mud 21	**1205-0337**
Ranger XP 1000 EPS Crew Mud 22	1205-0422
Ranger XP 1000 EPS Crew NSTR 18-22	**1205-0337**
Ranger XP 1000 EPS Crew Texas Edition 20-21	**1205-0337**
Ranger XP 1000 EPS Crew Texas Edition 22	1205-0422
Ranger XP 1000 EPS Mud 20	1205-0422
Ranger XP 1000 EPS Mud 21	**1205-0337**
Ranger XP 1000 EPS NSTR 20-21	**1205-0337**
Ranger XP 1000 EPS Premium 22	1205-0422
Ranger XP 1000 EPS Texas Edition 21	**1205-0337**
Ranger XP 1000 EPS Trail Boss 21	**1205-0337**
Ranger XP 1000 EPS Trail Boss 22	1205-0422

APPLICAZIONI	COD. ART.
POLARIS (CONT)	
Ranger XP 1000 High Lifter 17-22	1205-0422
Ranger XP 1000 Hunter 17	**1205-0337**
Ranger XP 1000 NSTR 17-22	**1205-0337**
Ranger XP 1000 Ranch 17	**1205-0337**
RZR 1000 60" 16-17	**1205-0337**
RZR 1000 60" 18-21	1205-0422
RZR 1000 Trail S Premium 21-22	1205-0422
RZR 1000 Trail S Ultimate 21-22	1205-0422
RZR RS1 18-22	1205-0423
RZR S4 1000 19-20	1205-0422
RZR XP 1000 14	1205-0422
RZR XP 1000 15	**1205-0337**
RZR XP 1000 16	1205-0422
RZR XP 1000 17	**1205-0337**
RZR XP 1000 18-20	1205-0422
RZR XP 1000 Dynamix 19	1205-0422
RZR XP 1000 High Lifter 15-16	1205-0422
RZR XP 1000 High Lifter 17 (prodotto prima del 03/10/16)	**1205-0337**
RZR XP 1000 High Lifter 17 (prodotto dopo il 03/10/16)	1205-0422
RZR XP 1000 High Lifter 18-22	1205-0422
RZR XP 1000 INTL 15	**1205-0337**
RZR XP 1000 LE 20	1205-0422
RZR XP 1000 Premium 20	1205-0422
RZR XP 1000 Premium 21	1205-0423
RZR XP 1000 Premium 22	1205-0422
RZR XP 1000 Ride Command 17	**1205-0337**
RZR XP 1000 Ride Command 18-19	1205-0422
RZR XP 1000 Sport 21	1205-0423
RZR XP 1000 Sport 22	1205-0422
RZR XP 1000 Trails & Rocks 17 (prodotto prima del 03/10/16)	**1205-0337**
RZR XP 1000 Trails & Rocks 17 (prodotto dopo il 03/10/16)	1205-0422
RZR XP 1000 Trails & Rocks 18-22	1205-0422
RZR XP 4 1000 14	1205-0422
RZR XP 4 1000 15	**1205-0337**
RZR XP 4 1000 16	1205-0422
RZR XP 4 1000 17 (prodotto prima del 03/10/16)	**1205-0337**
RZR XP 4 1000 17 (prodotto dopo il 03/10/16)	1205-0422
RZR XP 4 1000 18-20	1205-0422
RZR XP 4 1000 Dynamix 19	1205-0422
RZR XP 4 1000 High Lifter 17 (prodotto prima del 03/10/16)	**1205-0337**
RZR XP 4 1000 High Lifter 17 (prodotto dopo il 03/10/16)	1205-0422
RZR XP 4 1000 High Lifter 18-22	1205-0422
RZR XP 4 1000 Premium 21-22	1205-0422
RZR XP 4 1000 Ride Command 18-19	1205-0422
RZR XP 4 1000 Sport 21-22	1205-0422
Scrambler 1000 MD 15-17	**1205-0337**
Scrambler 1000 Tractor 16-18	**1205-0337**
Scrambler 1000 XP 15-18	**1205-0337**
Scrambler 1000 XP 55 20-22	**1205-0337**
Scrambler 1000 XP EU 15	**1205-0337**
Scrambler 1000 XP HO EPS 14	**1205-0336**
Scrambler 1000 XP HO EPS 15	**1205-0337**
Scrambler 1000 XP HO EPS INTL 14	**1205-0336**
Sportsman 1000 High Lifter 16-22	**1205-0337**
Sportsman 1000 MD 15-16	**1205-0337**
Sportsman 1000 XP 15-21	**1205-0337**
Sportsman 1000 XP 55 20-22	**1205-0337**
Sportsman 1000 XP Tractor 16-18	**1205-0337**
Sportsman 1000 XP Ultimate Trail 22	**1205-0337**
Sportsman Forest 1000 EU 15	**1205-0337**
Sportsman Touring 1000 15-22	**1205-0337**
Sportsman Touring 1000 Tractor 18	**1205-0337**

I codici articolo in GRASSETTO GRIGIO sono novità 2024

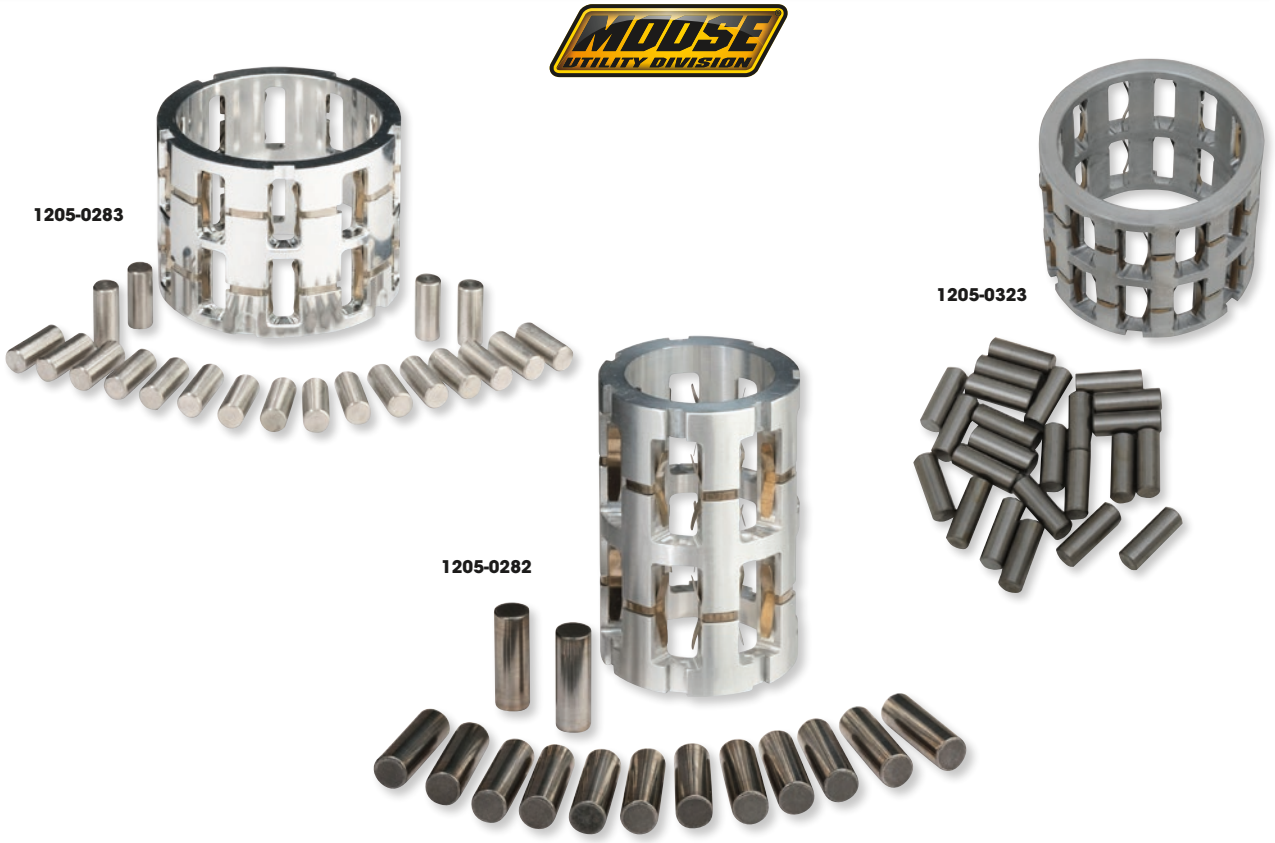

GABBIA IN ALLUMINIO POLARIS CON CLIP E RULLI

- Ricambio perfetto per la gabbia in plastica originale di qualità scadente
- Alluminio billet 6061 estremamente resistente
- Utilizzabile con rulli e contropiastra OEM
- Clip molla incluse
- Disponibili per la maggior parte dei modelli ATV/UTV Polaris del 2004 o più recenti

APPLICAZIONI	COD. ART. GABBIA	COD. ART. CONTROPIASTRA
ACE 325 14-16	**1205-0283**	**1205-0414**
ACE 500 17-19	**1205-0284**	**1205-0415**
ACE 570 (compatibile con i modelli 16 solo utilizzando la gabbia a rulli 20) 15-16	**1205-0283**	**1205-0414**
ACE 570 16-19	**1205-0284**	**1205-0415**
ACE 900 16-19	**1205-0284**	**1205-0415**
ATP 330 04-05	**1205-0282**	**1205-0413**
ATP 500 04-05	**1205-0282**	**1205-0413**
General 1000 16	**1205-0284**	**1205-0415**
General 1000 17-21	**1205-0323**	**1205-0415**
Magnum 330 04-06	**1205-0282**	**1205-0413**
Ranger 400 10-14	**1205-0283**	**1205-0414**
Ranger 500 04-08	**1205-0282**	**1205-0413**
Ranger 500 09-13	**1205-0283**	**1205-0414**
Ranger 500 17-21	**1205-0284**	**1205-0415**
Ranger 570 (solo Fullsize) 14-15	**1205-0283**	**1205-0414**
Ranger 570 (tutti, eccetto il modello 15 è solo Midsize) 15-21	**1205-0284**	**1205-0415**
Ranger 700 (2009 è solo Crew e 6x6) 05-09	**1205-0282**	**1205-0413**
Ranger 700 (solo modello XP) 09	**1205-0283**	**1205-0414**
Ranger 800 10-14	**1205-0283**	**1205-0414**
Ranger 900 XP (tutti i modelli) 13-15	**1205-0283**	**1205-0414**
Ranger 900 XP (solo modelli con COD. ART. differenziale 1333285) 16	**1205-0283**	**1205-0414**
Ranger 900 XP (solo modelli con COD. ART. differenziale 1333394 o 1333491) 16	**1205-0284**	**1205-0415**
Ranger 900 XP (tutti i modelli) 17-19	**1205-0284**	**1205-0415**
Ranger 1000 Diesel 15-18	**1205-0284**	**1205-0415**
Ranger 1000 XP (tutti i modelli eccetto High Lifter) 17-21	**1205-0284**	**1205-0415**
Ranger 1000 XP High Lifter 17-21	**1205-0323**	**1205-0415**
Ranger ETX 15-16	**1205-0284**	**1205-0415**
RZR 570 12-14	**1205-0283**	**1205-0414**
RZR 570 15-21	**1205-0284**	**1205-0415**
RZR 800 08-14	**1205-0283**	**1205-0414**
RZR 900 (tutti eccetto 15-16 RZR-4 900) 11-16	**1205-0283**	**1205-0414**
RZR 900 (solo modelli a 2 posti) 17-20	**1205-0284**	**1205-0415**
RZR-4 900 (modelli 2017 prodotti fino all'01/11/2016) 15-17	**1205-0284**	**1205-0415**
RZR-4 900 (modelli 2017 prodotti dopo l'01/11/2016) 17-18	**1205-0323**	**1205-0415**
RZR 1000 XP (solo modelli con COD. ART. differenziale 1333112 o 1333791) 14-17	**1205-0323**	**1205-0415**
RZR 1000 XP (modelli con differenziale avente COD. ART. 1333344, 1333597, 1333538 o 1333687) 15-17	**1205-0284**	**1205-0415**
RZR 1000 XP 18-21	**1205-0323**	**1205-0415**
RZR-4 1000 16-21	**1205-0323**	**1205-0415**
RZR-S 1000 (modelli 2017 prodotti fino all'01/11/2016) 16-17	**1205-0284**	**1205-0415**
RZR-S 1000 (modelli 2017 prodotti dopo l'01/11/2016) 17-21	**1205-0323**	**1205-0415**
RZR Turbo (tutti i modelli eccetto Turbo S) 17-21	**1205-0323**	**1205-0415**
RZR Turbo S 18-22	**1205-0416**	-
RZR RS1 18-21	**1205-0416**	-
RZR Pro-XP 20-22	**1205-0416**	-
Scrambler 500 10-12	**1205-0283**	**1205-0414**
Scrambler 850 13-14	**1205-0283**	**1205-0414**
Scrambler 850 15-21	**1205-0284**	**1205-0415**
Scrambler 1000 14	**1205-0283**	**1205-0414**
Scrambler 1000 15-21	**1205-0284**	**1205-0415**
Sportsman 400 04-05	**1205-0282**	**1205-0413**
Sportsman 400 HO 10-14	**1205-0283**	**1205-0414**
Sportsman 450 06	**1205-0282**	**1205-0413**
Sportsman 450 07	**1205-0283**	**1205-0414**
Sportsman 450 16-21	**1205-0284**	**1205-0415**
Sportsman 500 04-06	**1205-0282**	**1205-0413**
Sportsman 500 07-13	**1205-0283**	**1205-0414**
Sportsman 550 XP 09-14	**1205-0283**	**1205-0414**
Sportsman 570 14	**1205-0283**	**1205-0414**
Sportsman 570 15-21	**1205-0284**	**1205-0415**
Sportsman 600 03-05	**1205-0282**	**1205-0413**
Sportsman 700 02-06	**1205-0282**	**1205-0413**
Sportsman 700 07	**1205-0283**	**1205-0414**
Sportsman 800 05-06	**1205-0282**	**1205-0413**
Sportsman 800 07-14	**1205-0283**	**1205-0414**
Sportsman 850 XP 09-14	**1205-0283**	**1205-0414**
Sportsman 850 15-21	**1205-0284**	**1205-0415**
Sportsman 1000 15-19	**1205-0284**	**1205-0415**
Sportsman ETX 15	**1205-0284**	**1205-0415**

I codici articolo in GRASSETTO GRIGIO sono novità 2024



COPERCHIO PIGNONE DIFFERENZIALE ANTERIORE COMPLETO

- Coperchio in alluminio billet per sostituire l'intera unità di serie
- Kit di ricambio di qualità che include un coperchio differenziale lavorato in modo custom, cuscinetto e guarnizione nuovissimi già pressati all'interno e pronti per l'installazione

APPLICAZIONI	COD. ART.
POLARIS	
Ranger 570 Midsize 14-15	1205-0417
Ranger ETX 15	1205-0417
Scrambler 850 13-21	1205-0417

APPLICAZIONI	COD. ART.
POLARIS (CONT)	
Scrambler 1000 14-21	1205-0417
Sportsman 850 15-21 (tutti; eccetto High Lifter 16-17)	1205-0417
Sportsman 1000 15-21 (tutti; eccetto High Lifter 16-17)	1205-0417

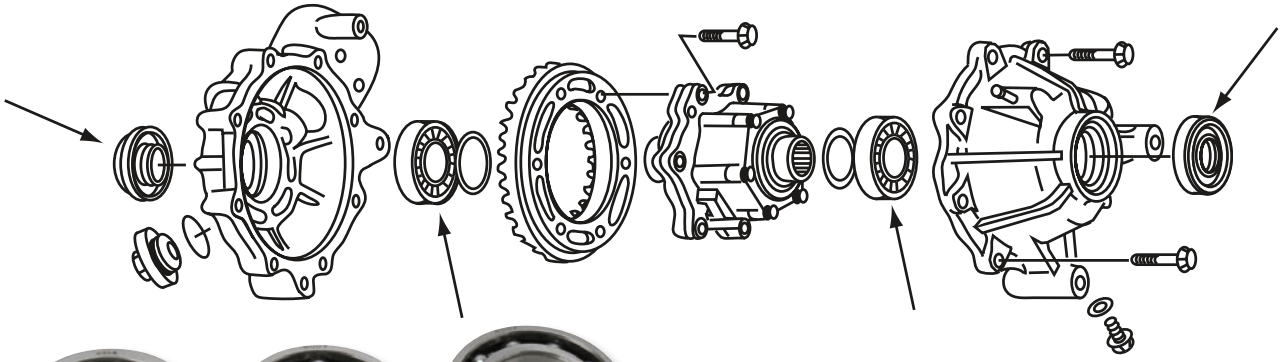



1205-0192



0935-0406

CUSCINETTI DIFFERENZIALE

- I kit sono comprensivi di cuscinetti ad alta velocità di qualità EMQ con paraolio TC
- Labbri interni con molla Garter e tenuta ottimale grazie alle guarnizioni con diametro esterno rivestito in gomma
- Il kit include tutto il necessario per effettuare una manutenzione completa del differenziale, risparmiando tempo e denaro

KIT PARAOLI E CUSCINETTI DIFFERENZIALE

APPLICAZIONI	COD. ART. KIT PARAOLI E CUSCINETTI DIFFERENZIALE ANTERIORE	COD. ART. KIT PARAOLI E CUSCINETTI DIFFERENZIALE POSTERIORE	COD. ART. KIT PARAOLI DIFFERENZIALE ANTERIORE	COD. ART. KIT PARAOLI DIFFERENZIALE POSTERIORE
ARCTIC CAT				
250 4x4 01-02	**A25-2022**	-	**0935-0416**	-
250 4x4 04-05	-	-	**0935-0471**	-
300 4x4 98-01	**A25-2022**	-	**0935-0416**	-
300 4x4 04	**1205-0181**	-	**0935-0471**	-
300 4x4 05	-	-	**0935-0471**	-
366 FIS con cambio autom. 08-10	**1205-0181**	**1205-0181**	**0935-0471**	**0935-0471**
366 SE FIS con cambio autom. 11	**1205-0181**	**1205-0181**	**0935-0471**	**0935-0471**
400 4x4 98-00	**A25-2022**	-	**0935-0416**	-
400 4x4 con cambio autom. 04	-	-	**0935-0471**	-
400 4x4 con cambio man. 01	**A25-2022**	-	**0935-0416**	-
400 4x4 con cambio man. 04	-	-	**0935-0471**	-
400 FIS 2x4 con cambio autom. 04	-	**1205-0181**	-	**0935-0471**
400 FIS 2x4 con cambio man. 04	-	**1205-0181**	-	**0935-0471**
400 FIS 4x4 TRV 06-14	**1205-0182**	**1205-0181**	**0935-0472**	**0935-0471**
400 FIS 4x4 con cambio autom. 04	-	**1205-0181**	**0935-0471**	**0935-0471**
400 FIS 4x4 con cambio autom. 05-08	**1205-0182**	**1205-0181**	**0935-0472**	**0935-0471**

CUSCINETTI DIFFERENZIALE continua alla pagina successiva.

I codici articolo in **GRASSETTO GRIGIO** sono novità 2024

MOOSE RACING CUSCINETTI DIFFERENZIALE (CONT)

KIT PARAOLI E CUSCINETTI DIFFERENZIALE (CONT)

APPLICAZIONI	COD. ART. KIT PARAOLI E CUSCINETTI DIFFERENZIALE ANTERIORE	COD. ART. KIT PARAOLI E CUSCINETTI DIFFERENZIALE POSTERIORE	COD. ART. KIT PARAOLI DIFFERENZIALE ANTERIORE	COD. ART. KIT PARAOLI DIFFERENZIALE POSTERIORE
ARCTIC CAT (CONT)				
400 FIS 4x4 con cambio autom. LTD 07	**1205-0182**	**1205-0181**	**0935-0472**	**0935-0471**
400 FIS 4x4 con cambio man. 04	-	**1205-0181**	**0935-0471**	**0935-0471**
400 FIS 4x4 con cambio man. 05-08	**1205-0182**	**1205-0181**	**0935-0472**	**0935-0471**
400 TBX 4x4 04	-	**1205-0181**	**0935-0471**	**0935-0471**
400 TBX 4x4 05-06	**1205-0181**	**1205-0181**	**0935-0471**	**0935-0471**
400 VP 4x4 con cambio autom. 05-06	**1205-0181**	-	**0935-0471**	-
400 VP 4x4 con cambio man. 05-06	**1205-0181**	-	**0935-0471**	-
450 H1 10-11	**1205-0182**	**1205-0181**	**0935-0472**	**0935-0471**
450i EFI 12	**1205-0182**	**1205-0181**	**0935-0472**	**0935-0471**
450i GT EFI 12	**1205-0182**	**1205-0181**	**0935-0472**	**0935-0471**
450i TRV EFI 11-12	**1205-0182**	**1205-0181**	**0935-0472**	**0935-0471**
450i TRV GT EFI 12	**1205-0182**	**1205-0181**	**0935-0472**	**0935-0471**
454 4x4 96-98	**A25-2022**	-	**0935-0416**	-
500 4x4 98-99	**A25-2022**	-	**0935-0416**	-
500 4x4 con cambio autom. 00-01	**A25-2022**	-	**0935-0416**	-
500 4x4 con cambio man. 00-01	**A25-2022**	-	**0935-0416**	-
500 EFI 4x4 con cambio autom. 13	-	**1205-0181**	**0935-0472**	**0935-0471**
500 EFI 4x4 con cambio autom. 14	-	**1205-0181**	-	**0935-0471**
500 EFI 4x4 con cambio autom. 15-17	-	-	**0935-1205**	-
500 FIS 4x4 con cambio autom. 04	-	**1205-0181**	**0935-0471**	**0935-0471**
500 FIS 4x4 con cambio autom. 05-09	**1205-0182**	**1205-0181**	**0935-0472**	**0935-0471**
500 FIS 4x4 con cambio man. 04	-	**1205-0181**	**0935-0471**	**0935-0471**
500 FIS 4x4 con cambio man. 05-09	**1205-0182**	**1205-0181**	**0935-0472**	**0935-0471**
500 FIS TBX 4x4 04	-	**1205-0181**	**0935-0471**	**0935-0471**
500 FIS TBX 4x4 05-06	**1205-0182**	**1205-0181**	**0935-0472**	**0935-0471**
500 FIS TRV 4x4 04	-	**1205-0181**	**0935-0471**	**0935-0471**
500 FIS TRV 4x4 05-08	**1205-0182**	**1205-0181**	**0935-0472**	**0935-0471**
500 TRV 13	-	**1205-0181**	**0935-0472**	**0935-0471**
500 TRV 14	**1205-0182**	**1205-0181**	**0935-0472**	**0935-0471**
500 TRV 15	-	**1205-0181**	**0935-1205**	**0935-0471**
500 XR 15	-	**1205-0181**	**0935-1205**	**0935-0471**
500 XT EFI 13-14	**1205-0182**	**1205-0181**	**0935-0472**	**0935-0471**
Alterra 500 XT 16	-	-	**0935-1205**	-
Alterra TRV 500 17	-	-	**0935-1205**	-
550 EFI 4x4 12-13	**1205-0182**	**1205-0181**	**0935-0472**	**0935-0471**
550 EFI 4x4 14	-	**1205-0181**	**0935-1205**	**0935-0471**
550 GT EFI 4x4 12	**1205-0182**	**1205-0181**	**0935-0472**	**0935-0471**
550 H1 FIS 4x4 09-11	**1205-0182**	**1205-0181**	**0935-0472**	**0935-0471**
550 H1 FIS 4x4 LTD 09	**1205-0182**	**1205-0181**	**0935-0472**	**0935-0471**
550 LTD EFI 11-14	**1205-0182**	**1205-0181**	**0935-0472**	**0935-0471**
550 TRV 4x4 con cambio autom. 09-11	**1205-0182**	**1205-0181**	**0935-0472**	**0935-0471**
550 TRV Cruiser 12	**1205-0182**	**1205-0181**	**0935-0472**	**0935-0471**
550 TRV GT 11-12	**1205-0182**	**1205-0181**	**0935-0472**	**0935-0471**
550 TRV LTD 09-13	**1205-0182**	**1205-0181**	**0935-0472**	**0935-0471**
550 TRV LTD 14-15	**1205-0182**	-	**0935-0472**	-
550 TRV XT 13	**1205-0182**	**1205-0181**	**0935-0472**	**0935-0471**
550 TRV XT 14-15	**1205-0182**	-	**0935-0472**	-
550 XR 15	-	-	**0935-1205**	-
550 XR LTD 15	-	-	**0935-1205**	-
550 XR XT 15	-	-	**0935-1205**	-
550 XT EFI 4x4 13	**1205-0182**	**1205-0181**	**0935-0472**	**0935-0471**
550 XT EFI 4x4 14	**1205-0182**	-	**0935-0472**	-
Alterra 550 16	-	-	**0935-1205**	-
Alterra 550 XT 16	-	-	**0935-1205**	-
Alterra TRV 550 XT EPS 17	-	-	**0935-1205**	-
Prowler 550 09	**1205-0182**	**1205-0181**	**0935-0471**	**0935-0471**
Prowler 550 XT 10-13	**1205-0182**	**1205-0181**	**0935-0471**	**0935-0471**
Prowler 550 XT 15	-	-	**0935-1205**	-
650 4x4 H1 07-11	**1205-0182**	**1205-0181**	**0935-0472**	**0935-0471**
650 4x4 con cambio autom. V2 04-06	**1205-0182**	**1205-0181**	**0935-0472**	**0935-0471**
650 H1 LTD 05-07	**1205-0182**	**1205-0181**	**0935-0472**	**0935-0471**
650 H1 Mudpro 10-11	**1205-0182**	**1205-0181**	**0935-0472**	**0935-0471**
650 H1 TBX 07-09	**1205-0182**	**1205-0181**	**0935-0472**	**0935-0471**
650 TRV 07-09	**1205-0182**	**1205-0181**	**0935-0472**	**0935-0471**
650 TRV LTD 07	**1205-0182**	**1205-0181**	**0935-0472**	**0935-0471**
650i 4x4 12	**1205-0182**	**1205-0181**	**0935-0472**	**0935-0471**
Prowler 650 07-08	**1205-0181**	**1205-0181**	**0935-0471**	**0935-0471**
Prowler 650 XT 06-09	**1205-0182**	**1205-0181**	**0935-0471**	**0935-0471**
700 Diesel 07-14	**1205-0182**	**1205-0181**	**0935-0472**	**0935-0471**
700 Diesel 15	-	-	**0935-1205**	-
700 EFI 07-14	**1205-0182**	**1205-0181**	**0935-0472**	**0935-0471**
700 EFI H1 08-10	**1205-0182**	**1205-0181**	**0935-0472**	**0935-0471**
700 EFI H1 LTD 09	**1205-0182**	**1205-0181**	**0935-0472**	**0935-0471**
700 EFI H1 Mudpro 09-11	**1205-0182**	**1205-0181**	**0935-0472**	**0935-0471**
700 GT EFI 12	**1205-0182**	**1205-0181**	**0935-0472**	**0935-0471**
700 LTD 06-14	**1205-0182**	**1205-0181**	**0935-0472**	**0935-0471**

I codici articolo in **GRASSETTO GRIGIO** sono novità 2024

CUSCINETTI DIFFERENZIALE (CONT)

KIT PARAOLI E CUSCINETTI DIFFERENZIALE (CONT)

APPLICAZIONI	COD. ART. KIT PARAOLI E CUSCINETTI DIFFERENZIALE ANTERIORE	COD. ART. KIT PARAOLI E CUSCINETTI DIFFERENZIALE POSTERIORE	COD. ART. KIT PARAOLI DIFFERENZIALE ANTERIORE	COD. ART. KIT PARAOLI DIFFERENZIALE POSTERIORE
ARCTIC CAT (CONT)				
700 Mudpro 12	**1205-0182**	**1205-0181**	**0935-0472**	**0935-0471**
700 Mudpro LTD 12-13	**1205-0182**	**1205-0181**	**0935-0472**	**0935-0471**
700 Mudpro LTD 14-15	**1205-0182**	-	**0935-0472**	-
700 Mudpro LTD 16-17	-	-	**0935-1205**	-
700 TBX 10-14	**1205-0182**	**1205-0181**	**0935-0472**	**0935-0471**
700 TBX 15	**1205-0182**	-	**0935-0472**	-
700 TBX 16-17	-	-	**0935-1205**	-
700 TBX GT 12	**1205-0182**	**1205-0181**	**0935-0472**	**0935-0471**
700 TBX LTD 11	**1205-0182**	**1205-0181**	**0935-0472**	**0935-0471**
700 TBX SE 16	-	-	**0935-1205**	-
700 TRV 08-12	**1205-0182**	**1205-0181**	**0935-0472**	**0935-0471**
700 TRV Cruiser 08-10	**1205-0182**	**1205-0181**	**0935-0472**	**0935-0471**
700 TRV GT 11-12	**1205-0182**	**1205-0181**	**0935-0472**	**0935-0471**
700 TRV LTD 13-14	**1205-0182**	**1205-0181**	**0935-0472**	**0935-0471**
700 TRV LTD 15	**1205-0182**	-	**0935-0472**	-
700 TRV SE 16	-	-	**0935-1205**	-
700 TRV XT 13-14	**1205-0182**	**1205-0181**	**0935-0472**	**0935-0471**
700 TRV XT 15	-	-	**0935-1205**	-
700 XR 15	-	-	**0935-1205**	-
700 XR LTD 15	-	-	**0935-1205**	-
700 XR XT 15	-	-	**0935-1205**	-
700 XT 13-14	**1205-0182**	-	**0935-0472**	-
Alterra 700 16-18	-	-	**0935-1205**	-
Alterra 700 Mudpro LTD 18-19	-	-	**0935-1205**	-
Alterra 700 TBX 18-20	-	-	**0935-1205**	-
Alterra 700 XT 16	-	-	**0935-1205**	-
Alterra 700 XT EPS 17-19	-	-	**0935-1205**	-
Alterra TRV 700 EPS 20	-	-	**0935-1205**	-
Alterra TRV 700 XT EPS 17-22	-	-	**0935-1205**	-
Prowler 700 Crew HDX XT 17	-	-	**0935-1205**	-
Prowler 700 HDX 12-14	**1205-0182**	**1205-0181**	**0935-0471**	**0935-0471**
Prowler 700 HDX XT 15-17	-	-	**0935-1205**	-
Prowler 700 HDX XT SE 16	-	-	**0935-1205**	-
Prowler 700 XT 09	**1205-0182**	-	**0935-0471**	-
Prowler 700 XT 15-17	-	-	**0935-1205**	-
Prowler 700 XTX 08-14	**1205-0182**	**1205-0181**	**0935-0471**	**0935-0471**
VLX 700 17	-	-	**0935-1205**	-
Wildcat Sport 15-16	-	-	**0935-1205**	-
Wildcat Sport LTD 15-19	-	-	**0935-1205**	-
Wildcat Sport SE 17	-	-	**0935-1205**	-
Wildcat Sport XT 15-19	-	-	**0935-1205**	-
Wildcat Trail 14-19	-	-	**0935-1205**	-
Wildcat Trail LTD 15-20	-	-	**0935-1205**	-
Wildcat Trail SE 16-17	-	-	**0935-1205**	-
Wildcat Trail XT 14-20	-	-	**0935-1205**	-
Wildcat 4X LTD 18	-	-	**0935-1205**	-
Wildcat X EPS 18-19	-	-	**0935-1205**	-
Wildcat X LTD EPS 18-19	-	-	**0935-1205**	-
1000 H2 LTD 11	**1205-0182**	-	**0935-0472**	-
1000 H2 Mudpro 10-11	**1205-0182**	-	**0935-0472**	-
1000 H2 THUNDERCAT 08-10	**1205-0182**	-	**0935-0472**	-
1000 Mudpro LTD 12-14	**1205-0182**	-	**0935-0472**	-
1000 Mudpro LTD 15-17	-	-	**0935-1205**	-
1000 TRV 09-10	**1205-0182**	-	**0935-0472**	-
1000 TRV Cruiser 09-12	**1205-0182**	-	**0935-0472**	-
1000 TRV GT 12	**1205-0182**	-	**0935-0472**	-
1000 TRV LTD 13-14	**1205-0182**	-	**0935-0472**	-
1000 TRV LTD 15	-	-	**0935-1205**	-
1000 TRV XT 15	-	-	**0935-1205**	-
1000 XT 13-14	**1205-0182**	-	**0935-0472**	-
1000 XT 15-17	-	-	**0935-1205**	-
1000i GT 12	**1205-0182**	-	**0935-0472**	-
Alterra TRV 1000 XT 17	-	-	**0935-1205**	-
Prowler 1000 XT 15-17	-	-	**0935-1205**	-
Prowler 1000 XTZ 11-14	**1205-0182**	-	**0935-0471**	-
Prowler 1000 XTZ H2 09-11	**1205-0182**	-	**0935-0471**	-
Wildcat 1000 14-15	-	**1205-0259**	**0935-1205**	-
Wildcat 1000, versioni più recenti 13	-	**1205-0259**	**0935-1205**	-
Wildcat 4 13-14	-	**1205-0259**	**0935-1205**	-
Wildcat 4 LTD 14	-	**1205-0259**	**0935-1205**	-
Wildcat 4X 14-16	-	**1205-0259**	**0935-1205**	-
Wildcat 4X LTD 14-15	-	**1205-0259**	**0935-1205**	-
Wildcat GT 12-13	-	**1205-0259**	**0935-1205**	-
Wildcat LTD 13-14	-	**1205-0259**	**0935-1205**	-
Wildcat LTD, versioni più recenti 13	-	**1205-0259**	**0935-1205**	-

CUSCINETTI DIFFERENZIALE continua alla pagina successiva.

I codici articolo in **GRASSETTO GRIGIO** sono novità 2024

MOOSE RACING CUSCINETTI DIFFERENZIALE (CONT)

KIT PARAOLI E CUSCINETTI DIFFERENZIALE (CONT)

APPLICAZIONI	COD. ART. KIT PARAOLI E CUSCINETTI DIFFERENZIALE ANTERIORE	COD. ART. KIT PARAOLI E CUSCINETTI DIFFERENZIALE POSTERIORE	COD. ART. KIT PARAOLI DIFFERENZIALE ANTERIORE	COD. ART. KIT PARAOLI DIFFERENZIALE POSTERIORE
ARCTIC CAT (CONT)				
Wildcat X 13-15	-	**1205-0259**	**0935-1205**	-
Wildcat X 16	-	-	**0935-1205**	-
Wildcat X LTD 14-15	-	**1205-0259**	**0935-1205**	-
Wildcat X LTD 16	-	-	**0935-1205**	-
Wildcat X SE 16	-	-	**0935-1205**	-
CAN-AM				
Outlander 330 04-05	**1205-0192**	**1205-0192**	**0935-0479**	**0935-0479**
Outlander 330 4X4 05	**1205-0192**	**1205-0192**	**0935-0479**	**0935-0479**
Outlander 400 03-04	**1205-0192**	**1205-0192**	**0935-0479**	**0935-0479**
Outlander 400 STD 2x4 05	**1205-0192**	**1205-0192**	**0935-0479**	**0935-0479**
Outlander 400 STD 4x4 05	**1205-0192**	**1205-0192**	**0935-0479**	**0935-0479**
Outlander 400 STD 4x4 06-10	**1205-0192**	**1205-0191**	**0935-0479**	**0935-0478**
Outlander 400 STD 4x4 11-15	**1205-0192**	**1205-0237**	**0935-0479**	**0935-0611**
Outlander 400 XT 4x4 04-05	**1205-0192**	**1205-0192**	**0935-0479**	**0935-0479**
Outlander 400 XT 4x4 06-08	**1205-0192**	**1205-0191**	**0935-0479**	**0935-0478**
Outlander 400 XT 4x4 12-14	**1205-0192**	**1205-0237**	**0935-0479**	**0935-0611**
Outlander Max 400 EFI 15	**1205-0192**	**1205-0237**	**0935-0479**	**0935-0611**
Outlander Max 400 STD 4x4 05	**1205-0192**	**1205-0192**	**0935-0479**	**0935-0479**
Outlander Max 400 STD 4x4 06-10	**1205-0192**	**1205-0191**	**0935-0479**	**0935-0478**
Outlander Max 400 STD 4x4 11-14	**1205-0192**	**1205-0237**	**0935-0479**	**0935-0611**
Outlander Max 400 XT 4x4 06-08	**1205-0192**	**1205-0191**	**0935-0479**	**0935-0478**
Outlander Max 400 XT 4x4 13-14	**1205-0192**	**1205-0237**	**0935-0479**	**0935-0611**
Outlander DPS 450 EFI 16-22	**1205-0192**	**1205-0266**	**0935-0479**	**0935-0971**
Outlander L 450 EFI 15-16	**1205-0192**	**1205-0266**	**0935-0479**	**0935-0971**
Outlander L Max 450 EFI 15-16	**1205-0192**	**1205-0266**	**0935-0479**	**0935-0971**
Outlander Max 450 6x6 19-22	**1205-0192**	-	**0935-0479**	-
Outlander Max 450 EFI 17	**1205-0192**	**1205-0266**	**0935-0479**	**0935-0971**
Outlander Max DPS 450 EFI 16-22	**1205-0192**	**1205-0266**	**0935-0479**	**0935-0971**
Outlander Max STD 450 EFI 18-22	**1205-0192**	**1205-0266**	**0935-0479**	**0935-0971**
Outlander STD 450 EFI 17-22	**1205-0192**	**1205-0266**	**0935-0479**	**0935-0971**
Defender 500 17-21	**1205-0341**	**1205-0266**	-	**0935-0971**
Defender 500 DPS 17-21	**1205-0341**	**1205-0266**	-	**0935-0971**
Defender 500 DPS Camo 17	**1205-0341**	**1205-0266**	-	**0935-0971**
Outlander 500 LTD 4x4 10	**1205-0192**	**1205-0191**	**0935-0479**	**0935-0478**
Outlander 500 STD 4x4 07-10	**1205-0192**	**1205-0191**	**0935-0479**	**0935-0478**
Outlander 500 STD 4x4 11-14	**1205-0192**	**1205-0237**	**0935-0479**	**0935-0611**
Outlander 500 STD 4x4 15	**1205-0192**	**1205-0266**	**0935-0479**	**0935-0971**
Outlander 500 XT 4x4 07-10	**1205-0192**	**1205-0191**	**0935-0479**	**0935-0478**
Outlander 500 XT 4x4 11-14	**1205-0192**	**1205-0237**	**0935-0479**	**0935-0611**
Outlander L 500 EFI 15	**1205-0192**	**1205-0266**	**0935-0479**	**0935-0971**
Outlander L Max 500 EFI 15	**1205-0192**	**1205-0266**	**0935-0479**	**0935-0971**
Outlander Max 500 EFI 15	**1205-0192**	**1205-0266**	**0935-0479**	**0935-0971**
Outlander Max 500 STD 4x4 07-10	**1205-0192**	**1205-0191**	**0935-0479**	**0935-0478**
Outlander Max 500 STD 4x4 11-14	**1205-0192**	**1205-0237**	**0935-0479**	**0935-0611**
Outlander Max 500 XT 4x4 07-10	**1205-0192**	**1205-0191**	**0935-0479**	**0935-0478**
Outlander Max 500 XT 4x4 11-14	**1205-0192**	**1205-0237**	**0935-0479**	**0935-0611**
Renegade 500 08-10	**1205-0192**	**1205-0191**	**0935-0479**	**0935-0478**
Renegade 500 11-14	**1205-0192**	**1205-0237**	**0935-0479**	**0935-0611**
Renegade 500 15	**1205-0192**	**1205-0266**	**0935-0479**	**0935-0971**
Renegade 500 XT 12	**1205-0192**	**1205-0237**	**0935-0479**	**0935-0611**
Outlander DPS 570 EFI 16-19	**1205-0192**	**1205-0266**	**0935-0479**	**0935-0971**
Outlander DPS 570 EFI 20-22	**1205-0192**	**1205-0266**	**0935-0479**	**0935-0971**
Outlander L 570 EFI 16	**1205-0192**	**1205-0266**	**0935-0479**	**0935-0971**
Outlander LE 570 EFI 16	**1205-0192**	**1205-0266**	**0935-0479**	**0935-0971**
Outlander Max 570 EFI 16-17	**1205-0192**	**1205-0266**	**0935-0479**	**0935-0971**
Outlander Max DPS 570 EFI 16-19	**1205-0192**	**1205-0266**	**0935-0479**	**0935-0971**
Outlander Max DPS 570 EFI 20-22	**1205-0192**	**1205-0266**	**0935-0479**	**0935-0971**
Outlander Max STD 570 EFI 18-19	**1205-0192**	**1205-0266**	**0935-0479**	**0935-0971**
Outlander Max STD 570 EFI 20-22	**1205-0192**	**1205-0266**	**0935-0479**	**0935-0971**
Outlander MR 570 EFI 22	**1205-0192**	**1205-0266**	**0935-0479**	**0935-0971**
Outlander STD 570 EFI 17-19	**1205-0192**	**1205-0266**	**0935-0479**	**0935-0971**
Outlander STD 570 EFI 20-22	**1205-0192**	**1205-0266**	**0935-0479**	**0935-0971**
Outlander XMR 570 EFI 16-19	**1205-0192**	**1205-0266**	**0935-0479**	**0935-0971**
Outlander XMR 570 EFI 20-22	**1205-0192**	**1205-0266**	**0935-0479**	**0935-0971**
Outlander XT 570 EFI 22	**1205-0192**	**1205-0266**	**0935-0479**	**0935-0971**
Renegade 570 EFI 16-18	**1205-0192**	**1205-0266**	**0935-0479**	**0935-0971**
Renegade 570 EFI 19	**1205-0192**	-	**0935-0479**	-
Renegade 570 EFI 20-22	**1205-0192**	-	**0935-0479**	-
Renegade XMR 570 EFI 17	**1205-0192**	**1205-0266**	**0935-0479**	**0935-0971**
Renegade XMR 570 EFI 18-19	**1205-0192**	-	**0935-0479**	-
Renegade XMR 570 EFI 20-21	**1205-0192**	-	**0935-0479**	-
Outlander 650 6x6 15-19	**1205-0192**	-	**0935-0479**	-
Outlander 650 STD 4x4 06-10	**1205-0192**	**1205-0191**	**0935-0479**	**0935-0478**
Outlander 650 STD 4x4 11-14	**1205-0192**	**1205-0237**	**0935-0479**	**0935-0611**
Outlander 650 STD 4x4 15	**1205-0192**	**1205-0266**	**0935-0479**	**0935-0971**

I codici articolo in GRASSETTO GRIGIO sono novità 2024

CUSCINETTI DIFFERENZIALE (CONT)

KIT PARAOLI E CUSCINETTI DIFFERENZIALE (CONT)

APPLICAZIONI	COD. ART. KIT PARAOLI E CUSCINETTI DIFFERENZIALE ANTERIORE	COD. ART. KIT PARAOLI E CUSCINETTI DIFFERENZIALE POSTERIORE	COD. ART. KIT PARAOLI DIFFERENZIALE ANTERIORE	COD. ART. KIT PARAOLI DIFFERENZIALE POSTERIORE
CAN-AM (CONT)				
Outlander 650 XMR 13-14	**1205-0192**	**1205-0237**	**0935-0479**	**0935-0611**
Outlander 650 XMR 15-18	**1205-0192**	**1205-0266**	**0935-0479**	**0935-0971**
Outlander 650 XMR 19	**1205-0192**	**-**	**0935-0479**	**-**
Outlander 650 XMR 20-22	**1205-0192**	**-**	**0935-0479**	**-**
Outlander 650 XT 4x4 06-10	**1205-0192**	**1205-0191**	**0935-0479**	**0935-0478**
Outlander 650 XT 4x4 11-14	**1205-0192**	**1205-0237**	**0935-0479**	**0935-0611**
Outlander DPS 650 EFI 17-18	**1205-0192**	**1205-0266**	**0935-0479**	**0935-0971**
Outlander DPS 650 EFI 19	**1205-0192**	**-**	**0935-0479**	**0935-0971**
Outlander DPS 650 EFI 20-22	**1205-0192**	**-**	**0935-0479**	**-**
Outlander Max 650 6x6 19-22	**1205-0192**	**-**	**0935-0479**	**-**
Outlander Max 650 DPS 21-22	**1205-0192**	**-**	**0935-0479**	**-**
Outlander Max 650 STD 4x4 06-09	**1205-0192**	**1205-0191**	**0935-0479**	**0935-0478**
Outlander Max 650 STD 4x4 11-14	**1205-0192**	**1205-0237**	**0935-0479**	**0935-0611**
Outlander Max 650 STD 4x4 15	**1205-0192**	**1205-0266**	**0935-0479**	**0935-0971**
Outlander Max 650 XT 21-22	**1205-0192**	**-**	**0935-0479**	**-**
Outlander Max 650 XT 4x4 06-09	**1205-0192**	**1205-0191**	**0935-0479**	**0935-0478**
Outlander Max 650 XT 4x4 11-14	**1205-0192**	**1205-0237**	**0935-0479**	**0935-0611**
Outlander STD 650 EFI 17-18	**1205-0192**	**1205-0266**	**0935-0479**	**0935-0971**
Outlander STD 650 EFI 19	**1205-0192**	**-**	**0935-0479**	**0935-0971**
Outlander STD 650 EFI 20-22	**1205-0192**	**-**	**0935-0479**	**-**
Outlander XT 650 EFI 22	**1205-0192**	**-**	**0935-0479**	**-**
Renegade 650 EFI 18-19	**1205-0192**	**-**	**0935-0479**	**-**
Commander 800 DPS 13	**1205-0192**	**1205-0237**	**0935-0479**	**0935-0611**
Commander 800 DPS 14-19	**1205-0192**	**-**	**0935-0479**	**-**
Commander 800 DPS 20	**1205-0192**	**1205-0421**	**0935-0479**	**0935-1207**
Commander 800 LTD 16	**1205-0192**	**-**	**0935-0479**	**-**
Commander 800 STD 11-15	**1205-0192**	**1205-0237**	**0935-0479**	**0935-0611**
Commander 800 STD 16-19	**1205-0192**	**-**	**0935-0479**	**-**
Commander 800 STD 20	**1205-0192**	**1205-0421**	**0935-0479**	**0935-1207**
Commander 800 XT 11-13	**1205-0192**	**1205-0237**	**0935-0479**	**0935-0611**
Commander 800 XT 14-19	**1205-0192**	**-**	**0935-0479**	**-**
Commander 800 XT 20	**1205-0192**	**1205-0421**	**0935-0479**	**0935-1207**
Commander 800 XTP 16	**1205-0192**	**-**	**0935-0479**	**-**
Commander Max 800 DPS 16-19	**1205-0192**	**-**	**0935-0479**	**-**
Commander Max 800 DPS 20	**1205-0192**	**1205-0421**	**0935-0479**	**0935-1207**
Defender 800 17-21	**1205-0341**	**-**	**-**	**-**
Defender 800 DPS 17-21	**1205-0341**	**-**	**-**	**-**
Defender 800 DPS CAB 21	**1205-0341**	**-**	**-**	**-**
Defender 800 XT 17-21	**1205-0341**	**-**	**-**	**-**
Defender 800 XT CAB 18-20	**1205-0341**	**-**	**-**	**-**
Defender Max 800 DPS 17-21	**1205-0341**	**-**	**-**	**-**
Defender Max 800 XT 17-21	**1205-0341**	**-**	**-**	**-**
Maverick Trail 800R 18-21	**1205-0341**	**-**	**-**	**-**
Maverick Trail 800R DPS 18-21	**1205-0341**	**-**	**-**	**-**
Outlander 800 STD 4x4 06-08	**1205-0192**	**1205-0191**	**0935-0479**	**0935-0478**
Outlander 800 XMR 11-12	**1205-0192**	**1205-0237**	**0935-0479**	**0935-0611**
Outlander 800 XT 4x4 06-08	**1205-0192**	**1205-0191**	**0935-0479**	**0935-0478**
Outlander 800 XXC 11	**1205-0192**	**1205-0191**	**0935-0479**	**0935-0478**
Outlander 800R STD 4x4 09-10	**1205-0192**	**1205-0191**	**0935-0479**	**0935-0478**
Outlander 800R STD 4x4 11-14	**1205-0192**	**1205-0237**	**0935-0479**	**0935-0611**
Outlander 800R STD 4x4 15	**1205-0192**	**1205-0266**	**0935-0479**	**0935-0971**
Outlander 800R XMR 15	**1205-0192**	**-**	**0935-0479**	**-**
Outlander 800R XT 4x4 09-10	**1205-0192**	**1205-0191**	**0935-0479**	**0935-0478**
Outlander 800R XT 4x4 11-14	**1205-0192**	**1205-0237**	**0935-0479**	**0935-0611**
Outlander Max 800 LTD 4x4 07-08	**1205-0192**	**1205-0191**	**0935-0479**	**0935-0478**
Outlander Max 800 STD 4x4 06-08	**1205-0192**	**1205-0191**	**0935-0479**	**0935-0478**
Outlander Max 800 XT 4x4 06-08	**1205-0192**	**1205-0191**	**0935-0479**	**0935-0478**
Outlander Max 800R EFI 15	**1205-0192**	**1205-0266**	**0935-0479**	**0935-0971**
Outlander Max 800R LTD 4x4 09-10	**1205-0192**	**1205-0191**	**0935-0479**	**0935-0478**
Outlander Max 800R LTD 4x4 11-12	**1205-0192**	**1205-0237**	**0935-0479**	**0935-0611**
Outlander Max 800R STD 4x4 09-10	**1205-0192**	**1205-0191**	**0935-0479**	**0935-0478**
Outlander Max 800R STD 4x4 11-14	**1205-0192**	**1205-0237**	**0935-0479**	**0935-0611**
Outlander Max 800R XT 4x4 09-10	**1205-0192**	**1205-0191**	**0935-0479**	**0935-0478**
Outlander Max 800R XT 4x4 11-14	**1205-0192**	**1205-0237**	**0935-0479**	**0935-0611**
Renegade 800 07-10	**1205-0192**	**1205-0191**	**0935-0479**	**0935-0478**
Renegade 800 11-14	**1205-0192**	**1205-0237**	**0935-0479**	**0935-0611**
Renegade 800 15	**1205-0192**	**1205-0266**	**0935-0479**	**0935-0971**
Renegade 800 X 08-09	**1205-0192**	**1205-0191**	**0935-0479**	**0935-0478**
Renegade 800 XXC 10-11	**1205-0192**	**1205-0191**	**0935-0479**	**0935-0478**
Renegade 800 XXC 12-14	**1205-0192**	**1205-0237**	**0935-0479**	**0935-0611**
Outlander 850 16	**1205-0192**	**1205-0266**	**0935-0479**	**0935-0971**
Outlander 850 DPS 16-18	**1205-0192**	**1205-0266**	**0935-0479**	**0935-0971**
Outlander 850 DPS 19	**1205-0192**	**-**	**0935-0479**	**-**
Outlander 850 DPS 20-21	**1205-0192**	**-**	**0935-0479**	**-**
Outlander 850 DPS 22	**1205-0192**	**-**	**0935-0479**	**-**

CUSCINETTI DIFFERENZIALE continua alla pagina successiva.

I codici articolo in **GRASSETTO GRIGIO** sono novità 2024

SISTEMI DI SCARICO
PALE DA NEVE E ATTREZZI AGRICOLI
VERRICELLI E SUPPORTI
AUDIO
ACCESSORI GENERICI E SISTEMI ANTIFURTO
PORTAPACCHI E ACCESSORI
BAULETTI E VALIGIE
PLASTICHE E CARROZZERIA
RINFORZI E PROTEZIONI
COMPONENTI MANUBRIO
CERCHI E ACCESSORI
FRENI
CINGHIE, CATENE, PIGNONI E CORONE
TRASMISSIONE
SOSPENSIONI
MOTORE E IMPIANTO DI RAFFREDDAMENTO
IMPIANTO ARIA E CARBURANTE
COMPONENTI ELETTRICI
ILLUMINAZIONE
VITERIA E ARTICOLI PROMOZIONALI
INDICE

MOOSE RACING CUSCINETTI DIFFERENZIALE (CONT)

KIT PARAOLI E CUSCINETTI DIFFERENZIALE (CONT)

APPLICAZIONI	COD. ART. KIT PARAOLI E CUSCINETTI DIFFERENZIALE ANTERIORE	COD. ART. KIT PARAOLI E CUSCINETTI DIFFERENZIALE POSTERIORE	COD. ART. KIT PARAOLI DIFFERENZIALE ANTERIORE	COD. ART. KIT PARAOLI DIFFERENZIALE POSTERIORE
CAN-AM (CONT)				
Outlander 850 XMR 16-21	**1205-0192**	-	**0935-0479**	-
Outlander 850 XMR 22	-	-	**0935-0479**	-
Outlander 850 XT 16-18	**1205-0192**	**1205-0266**	**0935-0479**	**0935-0971**
Outlander 850 XT 19-22	**1205-0192**	-	**0935-0479**	-
Outlander 850 XTP 16-18	**1205-0192**	**1205-0266**	**0935-0479**	**0935-0971**
Outlander 850 XTP 19-21	**1205-0192**	-	**0935-0479**	-
Outlander 850 XTP 22	-	-	**0935-0479**	-
Outlander Max 850 DPS 17-18	**1205-0192**	**1205-0266**	**0935-0479**	**0935-0971**
Outlander Max 850 DPS 19	**1205-0192**	-	**0935-0479**	-
Outlander Max 850 DPS 20	**1205-0192**	-	**0935-0479**	-
Outlander Max 850 DPS 21	**1205-0192**	**1205-0192**	**0935-0479**	-
Outlander Max 850 XT 16	**1205-0192**	**1205-0266**	**0935-0479**	**0935-0971**
Outlander Max 850 XT 21-22	**1205-0192**	**1205-0192**	**0935-0479**	-
Outlander Max 850 XTP 16	**1205-0192**	**1205-0266**	**0935-0479**	**0935-0971**
Outlander Max 850 XTP 21	**1205-0192**	**1205-0192**	**0935-0479**	-
Outlander Max 850 XTP 22	-	**1205-0192**	**0935-0479**	-
Renegade 850 16	**1205-0192**	**1205-0266**	**0935-0479**	**0935-0971**
Renegade 850 17-18	**1205-0192**	-	**0935-0479**	**0935-0971**
Renegade 850 19	**1205-0192**	-	**0935-0479**	-
Renegade 850 20-22	**1205-0192**	-	**0935-0479**	-
Renegade 850 XXC 16	**1205-0192**	**1205-0266**	**0935-0479**	**0935-0971**
Renegade 850 XXC 17-18	**1205-0192**	-	**0935-0479**	**0935-0971**
Renegade 850 XXC 19	**1205-0192**	-	**0935-0479**	-
Renegade 850 XXC 20-22	**1205-0192**	-	**0935-0479**	-
Defender 900 22	**1205-0341**	-	-	-
Defender 900 DPS 22	**1205-0341**	-	-	-
Defender 900 DPS CAB 22	**1205-0341**	-	-	-
Defender 900 XT 22	**1205-0341**	-	-	-
Defender Max 900 22	**1205-0341**	-	-	-
Defender Max 900 DPS 22	**1205-0341**	-	-	-
Defender Max 900 XT 22	**1205-0341**	-	-	-
Maverick X3 17	**1205-0341**	-	-	-
Maverick X3 900 HO 18	**1205-0342**	-	**0935-1061**	-
Maverick X3 Max Turbo 18	**1205-0341**	-	-	-
Maverick X3 Max Turbo 19	**1205-0342**	-	**0935-1061**	-
Maverick X3 Max Turbo 20-21	**1205-0341**	-	-	-
Maverick X3 Max Turbo 22	-	-	**0935-1061**	-
Maverick X3 Max Turbo R 18-21	**1205-0341**	-	-	-
Maverick X3 Max Turbo R DS 20	-	-	**0935-1061**	-
Maverick X3 Max Turbo R RS 20	-	-	**0935-1061**	-
Maverick X3 Max Turbo R RS 21	**1205-0341**	-	-	-
Maverick X3 Max Turbo R XDS 18-19	**1205-0341**	-	-	-
Maverick X3 Max Turbo R XRS 18-19	**1205-0342**	-	**0935-1061**	-
Maverick X3 Max Turbo R XRS con SMART-LOK 18	**1205-0342**	-	**0935-1061**	-
Maverick X3 Max Turbo RR XDS 20-22	-	-	**0935-1061**	-
Maverick X3 Max Turbo RR XMR 20-22	-	-	**0935-1061**	-
Maverick X3 Max Turbo RR XRS 20-22	-	-	**0935-1061**	-
Maverick X3 Turbo 18-21	**1205-0341**	-	-	-
Maverick X3 Turbo 22	-	-	**0935-1061**	-
Maverick X3 Turbo R 18-21	**1205-0341**	-	-	-
Maverick X3 Turbo R DS 20	-	-	**0935-1061**	-
Maverick X3 Turbo R DS 21	**1205-0341**	-	-	-
Maverick X3 Turbo R RS 20	**1205-0341**	-	-	-
Maverick X3 Turbo R XDS 18	**1205-0341**	-	-	-
Maverick X3 Turbo R XDS 19	**1205-0342**	-	**0935-1061**	-
Maverick X3 Turbo R XMR 18-19	**1205-0342**	-	**0935-1061**	-
Maverick X3 Turbo R XRC 18-19	**1205-0342**	-	**0935-1061**	-
Maverick X3 Turbo R XRS 18	**1205-0341**	-	-	-
Maverick X3 Turbo R XRS 19	**1205-0342**	-	**0935-1061**	-
Maverick X3 Turbo R XRS con SMART-LOK 18	**1205-0342**	-	**0935-1061**	-
Maverick X3 Turbo RR DS 22	-	-	**0935-1061**	-
Maverick X3 Turbo RR RS 22	-	-	**0935-1061**	-
Maverick X3 Turbo RR XDS 20-21	**1205-0342**	-	**0935-1061**	-
Maverick X3 Turbo RR XDS 22	-	-	**0935-1061**	-
Maverick X3 Turbo RR XMR 20-21	-	-	**0935-1061**	-
Maverick X3 Turbo RR XMR 64 22	-	-	**0935-1061**	-
Maverick X3 Turbo RR XMR 72 22	-	-	**0935-1061**	-
Maverick X3 Turbo RR XRC 20-21	-	-	**0935-1061**	-
Maverick X3 Turbo RR XRC 64 22	-	-	**0935-1061**	-
Maverick X3 Turbo RR XRC 72 22	-	-	**0935-1061**	-
Maverick X3 Turbo RR XRS 20-22	-	-	**0935-1061**	-
Maverick X3 Turbo XMR 18-19	**1205-0342**	-	**0935-1061**	-
Maverick X3 Turbo XMR 20-21	-	-	**0935-1061**	-
Maverick X3 Turbo XRC 18-19	**1205-0342**	-	**0935-1061**	-
Maverick X3 Turbo XRC 20-21	-	-	**0935-1061**	-

I codici articolo in GRASSETTO GRIGIO sono novità 2024

CUSCINETTI DIFFERENZIALE (CONT)

KIT PARAOLI E CUSCINETTI DIFFERENZIALE (CONT)

APPLICAZIONI	COD. ART. KIT PARAOLI E CUSCINETTI DIFFERENZIALE ANTERIORE	COD. ART. KIT PARAOLI E CUSCINETTI DIFFERENZIALE POSTERIORE	COD. ART. KIT PARAOLI DIFFERENZIALE ANTERIORE	COD. ART. KIT PARAOLI DIFFERENZIALE POSTERIORE
CAN-AM (CONT)				
Maverick X3 XDS 17	**1205-0341**	-	-	-
Maverick X3 XRS 17	**1205-0341**	-	-	-
Commander 1000 DPS 11-13	**1205-0192**	**1205-0237**	**0935-0479**	**0935-0611**
Commander 1000 DPS 14-19	**1205-0192**	-	**0935-0479**	-
Commander 1000 DPS 20	**1205-0192**	**1205-0421**	**0935-0479**	**0935-1207**
Commander 1000 DPS 21-22	**1205-0341**	**1205-0421**	-	**0935-1207**
Commander 1000 LTD 12-13	**1205-0192**	**1205-0237**	**0935-0479**	**0935-0611**
Commander 1000 LTD 14-19	**1205-0192**	-	**0935-0479**	-
Commander 1000 LTD 20	**1205-0192**	**1205-0421**	**0935-0479**	**0935-1207**
Commander 1000 STD 11-13	**1205-0192**	**1205-0237**	**0935-0479**	**0935-0611**
Commander 1000 STD 14-19	**1205-0192**	-	**0935-0479**	-
Commander 1000 X 11-12	**1205-0192**	**1205-0237**	**0935-0479**	**0935-0611**
Commander 1000 XT 11-13	**1205-0192**	**1205-0237**	**0935-0479**	**0935-0611**
Commander 1000 XT 14-19	**1205-0192**	-	**0935-0479**	-
Commander 1000 XT 20	**1205-0192**	**1205-0421**	**0935-0479**	**0935-1207**
Commander 1000 XT 21-22	**1205-0341**	**1205-0421**	-	**0935-1207**
Commander 1000 XTP 14-17	**1205-0192**	-	**0935-0479**	-
Commander 1000 XTP 21-22	-	**1205-0421**	-	**0935-1207**
Commander Max 1000 DPS 14-19	**1205-0192**	-	**0935-0479**	-
Commander Max 1000 DPS 21-22	**1205-0341**	**1205-0421**	-	**0935-1207**
Commander Max 1000 LTD 14-19	**1205-0192**	-	**0935-0479**	-
Commander Max 1000 LTD 20	**1205-0192**	**1205-0421**	**0935-0479**	**0935-1207**
Commander Max 1000 STD 15-19	**1205-0192**	-	**0935-0479**	-
Commander Max 1000 XT 14-19	**1205-0192**	-	**0935-0479**	-
Commander Max 1000 XT 20	**1205-0192**	**1205-0421**	**0935-0479**	**0935-1207**
Commander Max 1000 XT 21-22	**1205-0341**	**1205-0421**	-	**0935-1207**
Commander Max 1000 XTP 15	**1205-0192**	-	**0935-0479**	-
Defender 1000 17-19	**1205-0341**	-	-	-
Defender 1000 DPS 17-22	**1205-0341**	-	-	-
Defender 1000 DPS 6x6 20-22	**1205-0341**	-	-	-
Defender 1000 LTD CAB 21-22	**1205-0341**	-	-	-
Defender 1000 LTD CAB 6x6 22	**1205-0341**	-	-	-
Defender 1000 PRO DPS 20-22	**1205-0341**	-	-	-
Defender 1000 PRO Lone Star 21-22	**1205-0341**	-	-	-
Defender 1000 PRO LTD 22	**1205-0341**	-	-	-
Defender 1000 PRO LTD CAB 21	**1205-0341**	-	-	-
Defender 1000 PRO XT 20-22	**1205-0341**	-	-	-
Defender 1000 XMR 19	**1205-0341**	-	-	-
Defender 1000 XT 17-22	**1205-0341**	-	-	-
Defender 1000 XT 6x6 21-22	**1205-0341**	-	-	-
Defender 1000 XT CAB 17-20	**1205-0341**	-	-	-
Defender 1000 XTP 18-20	**1205-0341**	-	-	-
Defender Max 1000 18-19	**1205-0341**	-	-	-
Defender Max 1000 DPS 17-22	**1205-0341**	-	-	-
Defender Max 1000 Lone Star 18-22	**1205-0341**	-	-	-
Defender Max 1000 Lone Star CAB 22	**1205-0341**	-	-	-
Defender Max 1000 LTD 21	**1205-0341**	-	-	-
Defender Max 1000 LTD CAB 20-22	**1205-0341**	-	-	-
Defender Max 1000 XT 17-22	**1205-0341**	-	-	-
Defender Max 1000 XT CAB 18-19	**1205-0341**	-	-	-
Maverick 1000 STD 13-18	**1205-0192**	-	**0935-0479**	-
Maverick 1000 Turbo 16-17	**1205-0192**	-	**0935-0479**	-
Maverick 1000 Turbo XDS 15-16	**1205-0192**	-	**0935-0479**	-
Maverick 1000 Turbo XRS 16	**1205-0192**	-	**0935-0479**	-
Maverick 1000 XC 16-17	**1205-0192**	-	**0935-0479**	-
Maverick 1000 XDS 15-16	**1205-0192**	-	**0935-0479**	-
Maverick 1000 XMR 14-18	**1205-0192**	-	**0935-0479**	-
Maverick 1000 XRS 13-15	**1205-0192**	-	**0935-0479**	-
Maverick 1000 XRS DPS 14	**1205-0192**	-	**0935-0479**	-
Maverick 1000 XXC 14-17	**1205-0192**	-	**0935-0479**	-
Maverick 1000R DPS 16	**1205-0192**	-	**0935-0479**	-
Maverick 1000R XC 18	**1205-0192**	-	**0935-0479**	-
Maverick 1000R XC DPS 17-18	**1205-0192**	-	**0935-0479**	-
Maverick 1000R XXC 18	**1205-0192**	-	**0935-0479**	-
Maverick Max 1000 STD 14-18	**1205-0192**	-	**0935-0479**	-
Maverick Max 1000 Turbo 16-17	**1205-0192**	-	**0935-0479**	-
Maverick Max 1000 Turbo XDS 15-17	**1205-0192**	-	**0935-0479**	-
Maverick Max 1000 Turbo XRS 16-17	**1205-0192**	-	**0935-0479**	-
Maverick Max 1000 XDS 15-16	**1205-0192**	-	**0935-0479**	-
Maverick Max 1000 XMR 17-18	**1205-0192**	-	**0935-0479**	-
Maverick Max 1000 XRS 14-15	**1205-0192**	-	**0935-0479**	-
Maverick Sport 1000 19-22	**1205-0341**	-	-	-
Maverick Sport 1000 DPS 19-20	**1205-0341**	-	-	-
Maverick Sport 1000R DPS 19-22	**1205-0341**	-	-	-
Maverick Sport 1000R XMR 19	**1205-0341**	-	-	-

CUSCINETTI DIFFERENZIALE continua alla pagina successiva.

I codici articolo in **GRASSETTO GRIGIO** sono novità 2024

MOOSE RACING CUSCINETTI DIFFERENZIALE (CONT)

KIT PARAOLI E CUSCINETTI DIFFERENZIALE (CONT)

APPLICAZIONI	COD. ART. KIT PARAOLI E CUSCINETTI DIFFERENZIALE ANTERIORE	COD. ART. KIT PARAOLI E CUSCINETTI DIFFERENZIALE POSTERIORE	COD. ART. KIT PARAOLI DIFFERENZIALE ANTERIORE	COD. ART. KIT PARAOLI DIFFERENZIALE POSTERIORE
CAN-AM (CONT)				
Maverick Sport 1000R XMR 21-22	-	-	**0935-1061**	-
Maverick Sport 1000R XRC 19	**1205-0341**	-	-	-
Maverick Sport 1000R XRC 21-22	-	-	**0935-1061**	-
Maverick Sport 1000R XXC 21-22	-	-	**0935-1061**	-
Maverick Sport Max 1000R DPS 19-22	**1205-0341**	-	-	-
Maverick Trail 1000 18-21	**1205-0341**	-	-	-
Maverick Trail 1000 DPS 18-22	**1205-0341**	-	-	-
Outlander 1000 DPS 12-14	**1205-0192**	**1205-0237**	**0935-0479**	**0935-0611**
Outlander 1000 DPS 15-18	**1205-0192**	**1205-0266**	**0935-0479**	**0935-0971**
Outlander 1000 DPS 19	**1205-0192**	-	**0935-0479**	-
Outlander 1000 EFI 6x6 15-18	**1205-0192**	-	**0935-0479**	-
Outlander 1000 XMR 13-21	**1205-0192**	-	**0935-0479**	-
Outlander 1000 XMR 22	-	-	**0935-0479**	-
Outlander 1000 XT 12-14	**1205-0192**	**1205-0237**	**0935-0479**	**0935-0611**
Outlander 1000 XT 15-18	**1205-0192**	**1205-0266**	**0935-0479**	**0935-0971**
Outlander 1000 XT 19	**1205-0192**	-	**0935-0479**	-
Outlander 1000 XT 20-22	**1205-0192**	-	**0935-0479**	-
Outlander 1000 XTP 13-14	**1205-0192**	**1205-0237**	**0935-0479**	**0935-0611**
Outlander 1000 XTP 15-18	**1205-0192**	**1205-0266**	**0935-0479**	**0935-0971**
Outlander 1000 XTP 19	**1205-0192**	-	**0935-0479**	-
Outlander 1000 XTP 20-21	**1205-0192**	-	**0935-0479**	-
Outlander 1000 XTP 22	-	-	**0935-0479**	-
Outlander 1000 XXC 20-22	**1205-0192**	-	**0935-0479**	-
Outlander Max 1000 13-14	**1205-0192**	**1205-0237**	**0935-0479**	**0935-0611**
Outlander Max 1000 15-17	**1205-0192**	**1205-0266**	**0935-0479**	**0935-0971**
Outlander Max 1000 18	**1205-0192**	**1205-0266**	**0935-0479**	**0935-0971**
Outlander Max 1000 19	**1205-0192**	-	**0935-0479**	-
Outlander Max 1000 20	**1205-0192**	-	**0935-0479**	-
Outlander Max 1000 EFI 6x6 19-22	**1205-0192**	-	**0935-0479**	-
Outlander Max 1000 LTD 15-16	**1205-0192**	**1205-0266**	**0935-0479**	**0935-0971**
Outlander Max 1000 XT 13-14	**1205-0192**	**1205-0237**	**0935-0479**	**0935-0611**
Outlander Max 1000 XT 15-17	**1205-0192**	**1205-0266**	**0935-0479**	**0935-0971**
Outlander Max 1000 XT 18	**1205-0192**	**1205-0266**	**0935-0479**	**0935-0971**
Outlander Max 1000 XT 19	**1205-0192**	-	**0935-0479**	-
Outlander Max 1000 XT 20-22	**1205-0192**	-	**0935-0479**	-
Outlander Max 1000 XTP 13-14	**1205-0192**	**1205-0237**	**0935-0479**	**0935-0611**
Outlander Max 1000 XTP 15-17	**1205-0192**	**1205-0266**	**0935-0479**	**0935-0971**
Outlander Max 1000 XTP 18	**1205-0192**	**1205-0266**	**0935-0479**	**0935-0971**
Outlander Max 1000 XTP 19	**1205-0192**	-	**0935-0479**	-
Outlander Max 1000 XTP 20-21	**1205-0192**	-	**0935-0479**	-
Outlander Max 1000 XTP 22	-	-	**0935-0479**	-
Renegade 1000 12-14	**1205-0192**	**1205-0237**	**0935-0479**	**0935-0611**
Renegade 1000 15-18	**1205-0192**	**1205-0266**	**0935-0479**	**0935-0971**
Renegade 1000 19	**1205-0192**	-	**0935-0479**	-
Renegade 1000 XMR 16-21	**1205-0192**	-	**0935-0479**	-
Renegade 1000 XMR 22	-	-	**0935-0479**	-
Renegade 1000 XXC 12-14	**1205-0192**	**1205-0237**	**0935-0479**	**0935-0611**
Renegade 1000 XXC 15-18	**1205-0192**	**1205-0266**	**0935-0479**	**0935-0971**
Renegade 1000 XXC 19-22	**1205-0192**	-	**0935-0479**	-
CFMOTO				
U Force 500 19-20	**1205-0265**	-	-	-
U Force 500 HO 15-17	**1205-0265**	**1205-0123**	-	-
U Force 500 HO 18	**1205-0265**	-	-	-
U Force Rancher 500 11-13	**1205-0265**	**1205-0123**	-	-
Z Force 500 18-22	**1205-0265**	-	-	-
Z Force 500 HO 16	**1205-0265**	**1205-0123**	-	-
Z Force 500 HO 17	**1205-0265**	-	-	-
Z Force 500 Trail 19	**1205-0265**	-	-	-
Z Force 500 Z5 18	**1205-0265**	-	-	-
U Force Rancher 600 11-14	**1205-0265**	**1205-0123**	-	-
Z Force 600 11	**1205-0265**	**1205-0123**	-	-
Z Force 600 Z6 11	**1205-0265**	**1205-0123**	-	-
Z Force Z6 13	**1205-0265**	**1205-0123**	-	-
Z6 Sport 12-14	**1205-0265**	**1205-0123**	-	-
Z Force Z6 Sport 15	**1205-0265**	**1205-0123**	-	-
Z6-EX Sport 12-14	**1205-0265**	**1205-0123**	-	-
U Force 800 16-22	**1205-0265**	-	-	-
U Force 800 EX 15	**1205-0265**	-	-	-
U Force 800 EX 17	**1205-0265**	**1205-0123**	-	-
U Force 800 EX 18	**1205-0265**	-	-	-
U Force Tracker 800 13-14	**1205-0265**	**1205-0123**	-	-
Z Force 800 17	**1205-0265**	**1205-0123**	-	-
Z Force 800 18	**1205-0265**	-	-	-
Z Force 800 EX 17	**1205-0265**	**1205-0123**	-	-
Z Force 800 EX 18-22	**1205-0265**	-	-	-

I codici articolo in GRASSETTO GRIGIO sono novità 2024

CUSCINETTI DIFFERENZIALE (CONT)

KIT PARAOLI E CUSCINETTI DIFFERENZIALE (CONT)

APPLICAZIONI	COD. ART. KIT PARAOLI E CUSCINETTI DIFFERENZIALE ANTERIORE	COD. ART. KIT PARAOLI E CUSCINETTI DIFFERENZIALE POSTERIORE	COD. ART. KIT PARAOLI DIFFERENZIALE ANTERIORE	COD. ART. KIT PARAOLI DIFFERENZIALE POSTERIORE
CFMOTO (CONT)				
Z Force 800 Trail 18-22	**1205-0265**	-	-	-
Z Force 800 Z8 EX 18	**1205-0265**	-	-	-
Z Force 800 Z8 Trail 18	**1205-0265**	-	-	-
Z Force Z8 16	**1205-0265**	**1205-0123**	-	-
Z Force Z8 EX 16	**1205-0265**	**1205-0123**	-	-
Z Force Z8 EX Sport 15	**1205-0265**	**1205-0123**	-	-
Z Force Z8 Sport 15	**1205-0265**	**1205-0123**	-	-
Z8-EX Sport 14	**1205-0265**	**1205-0123**	-	-
Z Force 950 Sport 20-22	**1205-0265**	-	-	-
U Force 1000 19-21	**1205-0265**	-	-	-
Z Force 1000 18-19	**1205-0265**	-	-	-
Z Force 1000 EX 18	**1205-0265**	-	-	-
HONDA				
ATC250ES 85-87	-	**A25-2008**	-	-
ATC250SX 85-87	-	**A25-2008**	-	-
TRX250 Fourtrax 85-87	-	**A25-2008**	-	-
TRX250 Recon 97-01	-	**A25-2009**	-	**0935-0410**
TRX250TE Recon 02-23	-	**A25-2009**	-	**0935-0410**
TRX250TM Recon 02-23	-	**A25-2009**	-	**0935-0410**
TRX250X / EX Sportrax 01-21	-	**A25-2009**	-	**0935-0410**
TRX300 Fourtrax 88-00	-	**A25-2010**	-	**0935-0411**
TRX300FW Fourtrax 4x4 88-00	**A25-2001**	**A25-2010**	**0935-0406**	**0935-0411**
TRX350FE 00-06	**A25-2003**	**A25-2012**	**0935-0407**	-
TRX350FM Fourtrax Rancher 00-06	**A25-2003**	**A25-2012**	**0935-0407**	-
TRX350TE 00-06	-	**A25-2012**	-	-
TRX350TM Fourtrax Rancher 00-06	-	**A25-2012**	-	-
TRX400FA 04-07	-	**A25-2012**	**0935-0474**	-
TRX400FGA Fourtrax Rancher 4x4 04-07	-	**A25-2012**	**0935-0474**	-
TRX400FW Fourtrax Foreman 4x4 95-01	**A25-2004**	**A25-2013**	**0935-0408**	-
TRX400FW Fourtrax Foreman 4x4 02-03	-	**A25-2014**	-	**0935-0475**
TRX420 FA IRS 09-14	-	**1205-0188**	-	-
TRX420 FA IRS 15-23	-	-	-	**0935-1004**
TRX420 FA asse rigido 14-23	-	**1205-0216**	-	-
TRX420 FE 07-13	-	**1205-0199**	-	**0935-0480**
TRX420 FE 14-23	-	**1205-0216**	-	-
TRX420 FM 07-13	-	**1205-0199**	-	**0935-0480**
TRX420 FM 14-23	-	**1205-0216**	-	-
TRX420 FPA IRS 09-14	-	**1205-0188**	-	-
TRX420 FPE 09-13	-	**1205-0199**	-	**0935-0480**
TRX420 FPM 09-13	-	**1205-0199**	-	**0935-0480**
TRX420 TE 07-13	-	**1205-0199**	-	**0935-0480**
TRX420 TE 14-23	-	**1205-0216**	-	-
TRX420 TM 07-13	-	**1205-0199**	-	**0935-0480**
TRX420 TM 14-23	-	**1205-0216**	-	-
TRX450ES 98-01	**A25-2004**	**A25-2013**	**0935-0408**	-
TRX450FE 02-04	-	**A25-2014**	-	**0935-0475**
TRX450FM 02-04	-	**A25-2014**	-	**0935-0475**
TRX450S 98-01	**A25-2004**	**A25-2013**	**0935-0408**	-
TRX500FA 01-04	-	**A25-2014**	-	**0935-0475**
TRX500FA 05-14	**1205-0127**	**1205-0128**	**0935-0474**	**0935-0475**
TRX500FA 15-19	-	-	**0935-1008**	**0935-1004**
TRX500FE 05-11	**1205-0127**	**1205-0128**	**0935-0474**	**0935-0475**
TRX500FE 12-13	-	**1205-0216**	-	-
TRX500FE 14-19	-	**1205-0216**	**0935-1008**	-
TRX500FGA 04	-	**A25-2014**	**0935-0474**	**0935-0475**
TRX500FGA 05-08	**1205-0127**	**1205-0128**	**0935-0474**	**0935-0475**
TRX500FM 05-11	**1205-0127**	**1205-0128**	**0935-0474**	**0935-0475**
TRX500FM 12-13	-	**1205-0216**	-	-
TRX500FM IRS 15-19	-	-	**0935-1008**	**0935-1004**
TRX500FM asse rigido 14-19	-	**1205-0216**	**0935-1008**	-
TRX500FPA 09-14	**1205-0127**	**1205-0128**	**0935-0474**	**0935-0475**
TRX500FPE 07-11	**1205-0127**	**1205-0128**	**0935-0474**	**0935-0475**
TRX500FPE 12-13	-	**1205-0216**	-	-
TRX500FPM 08-11	**1205-0127**	**1205-0128**	**0935-0474**	**0935-0475**
TRX500FPM 12-13	-	**1205-0216**	-	-
TRX500TM 05-06	-	**1205-0128**	-	**0935-0475**
TRX520FA 20-21	-	-	**0935-1008**	**0935-1004**
TRX520FA 22-23	-	-	-	**0935-1004**
TRX520FE 20-21	-	**1205-0216**	**0935-1008**	-
TRX520FE 22-23	-	**1205-0216**	-	-
TRX520FM IRS 20-21	-	-	**0935-1008**	**0935-1004**
TRX520FM IRS 22-23	-	-	-	**0935-1004**
TRX520FM asse rigido 20-21	-	**1205-0216**	**0935-1008**	-
TRX520FM asse rigido 22-23	-	**1205-0216**	-	-
TRX650 Rincon 03-05	**1205-0127**	**1205-0125**	**0935-0474**	**0935-0420**

CUSCINETTI DIFFERENZIALE continua alla pagina successiva.

I codici articolo in **GRASSETTO GRIGIO** sono novità 2024

MOOSE RACING CUSCINETTI DIFFERENZIALE (CONT)

KIT PARAOLI E CUSCINETTI DIFFERENZIALE (CONT)

APPLICAZIONI	COD. ART. KIT PARAOLI E CUSCINETTI DIFFERENZIALE ANTERIORE	COD. ART. KIT PARAOLI E CUSCINETTI DIFFERENZIALE POSTERIORE	COD. ART. KIT PARAOLI DIFFERENZIALE ANTERIORE	COD. ART. KIT PARAOLI DIFFERENZIALE POSTERIORE
HONDA (CONT)				
TRX680 Rincon 06-22	**1205-0127**	**1205-0125**	**0935-0474**	**0935-0420**
Big Red MUV 700 09-13	**1205-0393**	-	**0935-1151**	-
Pioneer 700 14-22	**1205-0394**	-	**0935-1152**	-
Pioneer 700 23	-	-	**0935-1152**	-
Pioneer 700 Deluxe 17-22	**1205-0394**	-	**0935-1152**	-
Pioneer 700 Deluxe 23	-	-	**0935-1152**	-
Pioneer 700-4 14-22	**1205-0394**	-	**0935-1152**	-
Pioneer 700 -4 23	-	-	**0935-1152**	-
Pioneer 700-4 Deluxe 17-22	**1205-0394**	-	**0935-1152**	-
Pioneer 700-4 Deluxe 23	-	-	**0935-1152**	-
JOHN DEERE				
Trail Buck 650 (tutti)	**1205-0192**	-	-	-
Trail Buck 650 EX (tutti)	**1205-0192**	-	-	-
Trail Buck 650 EXT (tutti)	**1205-0192**	-	-	-
KAWASAKI				
KVF300 Brute Force 12-23	-	**1205-0260**	-	-
KVF300A Prairie 4x4 99-02	**A25-2016**	**A25-2021**	-	-
KVF300B Prairie 2x4 99-02	-	**A25-2021**	-	-
KVF360A Prairie 4x4 03-13	**1205-0187**	**1205-0152**	**0935-0422**	**0935-0476**
KVF360B Prairie 03-11	-	**1205-0152**	-	**0935-0476**
KVF360C Prairie 4x4 03-13	**1205-0187**	**1205-0152**	**0935-0422**	**0935-0476**
KVF400A Prairie 4x4 97-98	**A25-2016**	**A25-2021**	-	-
KVF400B Prairie 98	-	**A25-2021**	-	-
KVF400C Prairie 4x4 99-02	**A25-2016**	**A25-2021**	-	-
KVF400D Prairie 99-02	-	**A25-2021**	-	-
Mule 610 4x4 05-16	**A25-2016**	-	-	-
Mule 610 4x4 09 con n° telaio fino a JK1AFEA1 9B547191	**A25-2016**	-	-	-
Mule 610 4x4 09 con n° telaio a partire da JK1AFEA1 9B547192	**A25-2016**	-	-	-
Mule SX 19-20	**A25-2016**	-	-	-
Mule SX 4X4 FI 21-23	**A25-2016**	-	-	-
Mule SX 4X4 SE FI 21	**A25-2016**	-	-	-
Mule SX 4X4 XC Camo FI 21	**A25-2016**	-	-	-
Mule SX 4X4 XC FI 21-23	**A25-2016**	-	-	-
Mule SX 4X4 XC LE FI 21-23	**A25-2016**	-	-	-
Mule 2510 4x4 93-00	**1205-0243**	-	-	-
Mule 3010 4x4 01-08	**1205-0243**	-	-	-
Mule 4010 4x4 09-23	**1205-0243**	-	-	-
Mule 4010 4x4 TRANS 23	**1205-0243**	-	-	-
Mule 4010 4x4 TRANS Camo 21-23	**1205-0243**	-	-	-
Mule 4010 4x4 TRANS FE 21-23	**1205-0243**	-	-	-
KVF650 Brute Force 05-13	**1205-0187**	**1205-0152**	**0935-0422**	**0935-0476**
KVF650 I Brute Force 06-13	**1205-0187**	-	**0935-0422**	**0935-0612**
KVF650 Prairie 02-03	**1205-0187**	**1205-0152**	**0935-0422**	**0935-0476**
KFX 700 V-Force 04-09	-	**1205-0152**	-	**0935-0476**
KVF700 Prairie 04-06	**1205-0187**	**1205-0152**	**0935-0422**	**0935-0476**
KVF750 Brute Force 05-14	**1205-0187**	-	**0935-0422**	**0935-0612**
KVF750 Brute Force 15	**1205-0420**	-	**0935-0422**	**0935-0612**
KVF750 Brute Force 16-21	**1205-0420**	-	**0935-1206**	**0935-0612**
KVF750 Brute Force EPS 12-14	**1205-0187**	-	**0935-0422**	**0935-0612**
KVF750 Brute Force EPS 15-23	**1205-0420**	-	**0935-1206**	**0935-0612**
Mule 2510 Diesel 00-02	**1205-0243**	-	-	-
Mule 3010 Diesel 01-08	**1205-0243**	-	-	-
Mule 4010 4x4 Diesel 09-13	**1205-0243**	-	-	-
KYMCO				
MAXXER 450i (tutti)	**1205-0182**	**1205-0181**	**0935-0472**	**0935-0471**
MXU 450i (tutti)	**1205-0182**	**1205-0181**	**0935-0472**	**0935-0471**
POLARIS				
LSV elettrico 4x4 11-12	**1205-0167**	-	**0935-0421**	-
Ranger EV 4x4 10-22	**1205-0167**	-	**0935-0421**	-
Ranger EV LIION 16-18	**1205-0167**	-	**0935-0421**	-
Ranger EV Midsize INTL 14	**1205-0167**	-	**0935-0421**	-
Sportsman 300 4x4 08-10	**1205-0168**	-	**0935-1035**	-
ACE 325 14-16	**1205-0212**	-	**0935-0966**	-
ACE 325 EU 15	**1205-0212**	-	**0935-0966**	-
ACE 325 HD 15	**1205-0212**	-	**0935-0966**	-
Magnum 325 2x4 00-02	-	**1205-0164**	-	**0935-0473**
Magnum 325 4x4 00-02	-	**1205-0164**	-	**0935-0473**
Magnum 325 4x4 HDS 02	-	**1205-0164**	-	**0935-0473**
Magnum 325 4x4 HDS AA 01	-	**1205-0164**	-	**0935-0473**
Magnum 325 4x4 HDS FB 01	-	**1205-0164**	-	**0935-0473**
Ranger 325 ETX 15	-	-	**0935-1036**	-
Ranger 325 ETX 16	**1205-0212**	-	**0935-0966**	-
Ranger 325 ETX EU 15	-	-	**0935-1036**	-
Sportsman 325 ETX EFI 15	**1205-0269**	-	**0935-0970**	-
Sportsman 325 ETX EFI MD 15	**1205-0269**	-	**0935-0970**	-

I codici articolo in GRASSETTO GRIGIO sono novità 2024

CUSCINETTI DIFFERENZIALE (CONT)

KIT PARAOLI E CUSCINETTI DIFFERENZIALE (CONT)

APPLICAZIONI	COD. ART. KIT PARAOLI E CUSCINETTI DIFFERENZIALE ANTERIORE	COD. ART. KIT PARAOLI E CUSCINETTI DIFFERENZIALE POSTERIORE	COD. ART. KIT PARAOLI DIFFERENZIALE ANTERIORE	COD. ART. KIT PARAOLI DIFFERENZIALE POSTERIORE
POLARIS (CONT)				
Xpedition 325 00-02	-	**1205-0164**	-	**0935-0473**
ATP 330 4x4 04-05	**1205-0167**	-	**0935-0421**	-
Magnum 330 2x4 03-05	-	**1205-0165**	-	-
Magnum 330 4x4 05	**1205-0167**	**1205-0165**	**0935-0421**	-
Magnum 330 4x4 AA AB AC 03-04	**1205-0167**	**1205-0165**	**0935-0421**	-
Magnum 330 4x4 FB 03-04	**1205-0167**	**1205-0165**	**0935-0421**	-
Ranger 4x4 400 10-14	**1205-0168**	-	**0935-1035**	-
Sportsman 400 4x4 05	**1205-0167**	-	**0935-0421**	-
Sportsman 400 4x4 AQ-AV 04	**1205-0167**	-	**0935-0421**	-
Sportsman 400 HO 4x4 08-10	**1205-0168**	-	**0935-1035**	-
Sportsman 400 HO 4x4 11-12	**1205-0168**	-	**0935-1035**	-
Sportsman 400 HO 4x4 13-14	**1205-0269**	-	**0935-0970**	-
Xpedition 425 00-02	-	**1205-0164**	-	**0935-0473**
Sportsman 450 06	**1205-0167**	-	**0935-0421**	-
Sportsman 450 07	**1205-0168**	-	**0935-1035**	-
Sportsman 450 EFI MD 16	**1205-0269**	-	**0935-0970**	-
Sportsman 450 EPS Quad 16	**1205-0269**	-	**0935-0970**	-
Sportsman 450 EPS ZUG 16	**1205-0269**	-	**0935-0970**	-
Sportsman 450 HO 16-22	**1205-0269**	-	**0935-0970**	-
Sportsman 450 Tractor 16	**1205-0269**	-	**0935-0970**	-
ACE 500 17-19	**1205-0212**	-	**0935-0966**	-
ATP 500 4x4 04-05	**1205-0167**	-	**0935-0421**	-
ATV 500 Pro 02	-	**1205-0164**	-	**0935-0473**
Magnum 500 2x4 HDS 02	-	**1205-0164**	-	**0935-0473**
Magnum 500 4x4 99-01	-	**1205-0164**	-	**0935-0473**
Magnum 500 4x4 AA 02	**1205-0167**	**1205-0164**	**0935-0421**	**0935-0473**
Magnum 500 4x4 AB/FB 02	**1205-0167**	**1205-0164**	**0935-0421**	**0935-0473**
Magnum 500 4x4 HDS 03	-	**1205-0165**	-	-
Magnum 500 4x4 HDS AA 01-02	-	**1205-0164**	-	**0935-0473**
Magnum 500 4x4 HDS FB 01	-	**1205-0164**	-	**0935-0473**
PTV Series 10 4x4 03	-	**1205-0164**	-	**0935-0473**
Ranger 2x4 500 05-06	-	**1205-0326**	-	**0935-1203**
Ranger 2x4 500 07	-	-	-	**0935-1203**
Ranger 2x4 500 08-09	-	**1205-0234**	-	**0935-1203**
Ranger 4x4 500 04	**1205-0167**	-	**0935-0421**	-
Ranger 4x4 500 05-06	**1205-0167**	**1205-0326**	**0935-0421**	**0935-1203**
Ranger 4x4 500 07	**1205-0167**	-	**0935-0421**	**0935-1203**
Ranger 4x4 500 Crew 11-12	**1205-0168**	-	**0935-1035**	-
Ranger 4x4 500 Crew Midsize 13	**1205-0168**	-	**0935-1035**	-
Ranger 4x4 500 EFI 06	**1205-0167**	**1205-0326**	**0935-0421**	**0935-1203**
Ranger 4x4 500 EFI 07	**1205-0167**	-	**0935-0421**	**0935-1203**
Ranger 4x4 500 EFI 08	**1205-0167**	**1205-0234**	**0935-0421**	**0935-1203**
Ranger 4x4 500 EFI 09	**1205-0168**	**1205-0234**	**0935-1035**	**0935-1203**
Ranger 4x4 500 EFI 10-12	**1205-0168**	-	**0935-1035**	-
Ranger 4x4 500 Midsize 13	**1205-0168**	-	**0935-1035**	-
Ranger 500 4x4 18-22	**1205-0212**	-	**0935-0966**	-
Ranger 500 ETX 17	**1205-0212**	-	**0935-0966**	-
Ranger 6x6 500 02	**1205-0167**	-	**0935-0421**	-
Ranger 6x6 500 04	**1205-0167**	-	**0935-0421**	-
Ranger 6x6 500 05	**1205-0167**	**1205-0326**	**0935-0421**	**0935-1203**
Ranger Series 10 4x4 & 6x6 07	**1205-0167**	-	**0935-0421**	-
Ranger Series 11 4x4 & 6x6 07	**1205-0167**	-	**0935-0421**	-
Scrambler 500 4x4 10-12	**1205-0168**	-	**0935-1035**	-
Sportsman 500 4x4 HO 05-06	**1205-0167**	-	**0935-0421**	-
Sportsman 500 4x4 HO 07-12	**1205-0168**	-	**0935-1035**	-
Sportsman 500 4x4 HO 13	**1205-0269**	-	**0935-0970**	-
Sportsman 500 4x4 HO AO-AX 04	**1205-0167**	-	**0935-0421**	-
Sportsman 500 EFI 06	**1205-0167**	-	**0935-0421**	-
Sportsman 500 EFI 09	**1205-0168**	-	**0935-1035**	-
Sportsman 500 Tractor EFI 09-10	**1205-0168**	-	**0935-1035**	-
Sportsman 500 X2 06-09	**1205-0168**	-	**0935-1035**	-
Sportsman Forest 500 11-12	**1205-0168**	-	**0935-1035**	-
Sportsman Forest 500 13	**1205-0269**	-	**0935-0970**	-
Sportsman Forest 500 Tractor 11-14	**1205-0168**	-	**0935-1035**	-
Sportsman Touring 500 08-13	**1205-0168**	-	**0935-1035**	-
Sportsman 550 11-13	-	**1205-0233**	**0935-1036**	**0935-0968**
Sportsman 550 EPS 10-14	-	**1205-0233**	**0935-1036**	**0935-0968**
Sportsman 550 X2 10	-	**1205-0233**	**0935-1036**	**0935-0968**
Sportsman 550 X2 11-14	-	**1205-0233**	**0935-1036**	**0935-0968**
Sportsman 550 X2 EPS LE 14	-	**1205-0233**	**0935-1036**	**0935-0968**
Sportsman 550 X2 INTL 14	-	**1205-0233**	**0935-1036**	**0935-0968**
Sportsman 550 XP 09	-	-	**0935-1036**	**0935-0968**
Sportsman 550 XP 10-14	-	**1205-0233**	**0935-1036**	**0935-0968**
Sportsman 550 XP EPS 09	-	-	**0935-1036**	**0935-0968**
Sportsman 550 XP EPS HD INTL 14	-	**1205-0233**	**0935-1036**	**0935-0968**

CUSCINETTI DIFFERENZIALE continua alla pagina successiva.

I codici articolo in **GRASSETTO GRIGIO** sono novità 2024

SISTEMI DI SCARICO
PALE DA NEVE E ATTREZZI AGRICOLI
VERRICELLI E SUPPORTI
AUDIO
ACCESSORI GENERICI E SISTEMI ANTIFURTO
PORTAPACCHI E ACCESSORI
BAULETTI E VALIGIE
PLASTICHE E CARROZZERIA
RINFORZI E PROTEZIONI
COMPONENTI MANUBRIO
CERCHI E ACCESSORI
FRENI
CINGHIE, CATENE, PIGNONI E CORONE
TRASMISSIONE
SOSPENSIONI
MOTORE E IMPIANTO DI RAFFREDDAMENTO
IMPIANTO ARIA E CARBURANTE
COMPONENTI ELETTRICI
ILLUMINAZIONE
VITERIA E ARTICOLI PROMOZIONALI
INDICE

MOOSE RACING CUSCINETTI DIFFERENZIALE (CONT)

KIT PARAOLI E CUSCINETTI DIFFERENZIALE (CONT)

APPLICAZIONI	COD. ART. KIT PARAOLI E CUSCINETTI DIFFERENZIALE ANTERIORE	COD. ART. KIT PARAOLI E CUSCINETTI DIFFERENZIALE POSTERIORE	COD. ART. KIT PARAOLI DIFFERENZIALE ANTERIORE	COD. ART. KIT PARAOLI DIFFERENZIALE POSTERIORE
POLARIS (CONT)				
Sportsman Forest 550 11-14	-	**1205-0233**	**0935-1036**	**0935-0968**
Sportsman Touring 550 EPS 10	-	**1205-0233**	**0935-1036**	**0935-0968**
Sportsman Touring 550 EPS 11-14	-	**1205-0233**	**0935-1036**	**0935-0968**
ACE 570 15-16	**1205-0212**	-	**0935-0966**	-
ACE 570 17-19	**1205-0212**	-	**0935-0966**	-
ACE 570 EU 15-16	**1205-0212**	-	**0935-0966**	-
ACE 570 EU 17-18	**1205-0212**	-	**0935-0966**	-
ACE 570 HD 15-16	**1205-0212**	-	**0935-0966**	-
ACE 570 HD 17-19	**1205-0212**	-	**0935-0966**	-
ACE 570 MD 16	**1205-0212**	-	**0935-0966**	-
Ranger 570 14-15	-	-	**0935-1036**	-
Ranger 570 16-18	**1205-0212**	-	**0935-0966**	-
Ranger 570 19-21	**1205-0212**	-	**0935-0966**	-
Ranger 570 Crew 14-15	-	-	**0935-1036**	-
Ranger 570 Crew 16-18	**1205-0212**	-	**0935-0966**	-
Ranger 570 Crew 19-21	**1205-0212**	-	**0935-0966**	-
Ranger 570 Crew EPS 14-15	-	-	**0935-1036**	-
Ranger 570 Crew EPS 16-18	**1205-0212**	-	**0935-0966**	-
Ranger 570 Crew EPS 19-20	**1205-0212**	-	**0935-0966**	-
Ranger 570 Crew Premium 21	**1205-0212**	-	**0935-0966**	-
Ranger 570 EPS 14-15	-	-	**0935-1036**	-
Ranger 570 EPS 16-18	**1205-0212**	-	**0935-0966**	-
Ranger 570 EPS 19	**1205-0212**	-	**0935-0966**	-
Ranger 570 EU 15	-	-	**0935-1036**	-
Ranger 570 EU 16	**1205-0212**	-	**0935-1036**	-
Ranger 570 EU 17	**1205-0212**	-	**0935-0966**	-
Ranger 570 Full Size 15-18	**1205-0212**	-	**0935-0966**	-
Ranger 570 Full Size 19-22	**1205-0212**	-	**0935-0966**	-
Ranger 570 Full Size Crew 15-16	**1205-0212**	-	**0935-0966**	-
Ranger 570 Full con braccetto 16	**1205-0212**	-	**0935-0966**	-
Ranger 570 HD 19	**1205-0212**	-	**0935-0966**	-
Ranger 570 INTL 14	-	-	**0935-1036**	-
Ranger 570 Premium 21	**1205-0212**	-	**0935-0966**	-
Ranger 570 XP Full Size 16	**1205-0212**	-	**0935-0966**	-
Ranger 570 XP Full Size EPS 16	**1205-0212**	-	**0935-0966**	-
Ranger 570-6 Full Size Crew 16-22	**1205-0212**	-	**0935-0966**	-
RZR 570 EFI 12	**1205-0212**	-	**0935-0966**	-
RZR 570 EFI 13-15	**1205-0212**	-	**0935-0966**	-
RZR 570 EFI 16-17	**1205-0212**	-	**0935-0966**	-
RZR 570 EFI 18	**1205-0212**	-	**0935-0966**	-
RZR 570 EFI 19-20	**1205-0212**	-	**0935-0966**	-
RZR 570 EFI EPS 18	**1205-0212**	-	**0935-0966**	-
RZR 570 EFI EPS 19-20	**1205-0212**	-	**0935-0966**	-
RZR 570 EU 15	**1205-0212**	-	**0935-0966**	-
RZR 570 EU 16-18	**1205-0212**	-	**0935-0966**	-
RZR 570 S 17	**1205-0212**	-	**0935-0966**	-
RZR 570 Trail 21-22	**1205-0212**	-	**0935-0966**	-
RZR 570 Trail Premium 21	**1205-0212**	-	**0935-0966**	-
Sportsman 570 6x6 17-22	**1205-0269**	-	**0935-0970**	-
Sportsman 570 6x6 Tractor 17-18	**1205-0269**	-	**0935-0970**	-
Sportsman 570 EFI 14	**1205-0269**	-	**0935-0970**	-
Sportsman 570 EFI 15-22	**1205-0269**	-	**0935-0970**	-
Sportsman 570 EFI EPS 14	**1205-0269**	-	**0935-0970**	-
Sportsman 570 EFI EPS 15	**1205-0269**	-	**0935-0970**	-
Sportsman 570 EFI EPS Forest Quad 15	**1205-0269**	-	**0935-0970**	-
Sportsman 570 EFI EPS Forest Tractor 15	**1205-0269**	-	**0935-0970**	-
Sportsman 570 EFI EPS MD 15	**1205-0269**	-	**0935-0970**	-
Sportsman 570 EFI MD 15-17	**1205-0269**	-	**0935-0970**	-
Sportsman 570 EFI UTE HD 15	**1205-0269**	-	**0935-0970**	-
Sportsman 570 EFI UTE HD 16	**1205-0269**	-	**0935-0970**	-
Sportsman 570 EFI UTE HD EPS 14	**1205-0269**	-	**0935-0970**	-
Sportsman 570 EFI UTE MD 16	**1205-0269**	-	**0935-0970**	-
Sportsman 570 EFI UTE Tractor 16	**1205-0269**	-	**0935-0970**	-
Sportsman 570 EFI X2 EPS 15	**1205-0269**	-	**0935-0970**	-
Sportsman 570 EFI X2 EPS 16-21	**1205-0269**	-	**0935-0970**	-
Sportsman 570 EFI X2 EPS EU 15	**1205-0269**	-	**0935-0970**	-
Sportsman 570 EPS EU 17-18	**1205-0269**	-	**0935-0970**	-
Sportsman 570 EPS Quad 16	**1205-0269**	-	**0935-0970**	-
Sportsman 570 EPS Tractor 16	**1205-0269**	-	**0935-0970**	-
Sportsman 570 EPS UTE Quad 16	**1205-0269**	-	**0935-0970**	-
Sportsman 570 EPS ZUG 16-18	**1205-0269**	-	**0935-0970**	-
Sportsman 570 HD 15	**1205-0269**	-	**0935-0970**	-
Sportsman 570 HD EFI 14	**1205-0269**	-	**0935-0970**	-
Sportsman 570 Premium 21-22	**1205-0269**	-	**0935-0970**	-
Sportsman 570 SP 15-20	**1205-0269**	-	**0935-0970**	-

I codici articolo in GRASSETTO GRIGIO sono novità 2024

CUSCINETTI DIFFERENZIALE (CONT)

KIT PARAOLI E CUSCINETTI DIFFERENZIALE (CONT)

APPLICAZIONI	COD. ART. KIT PARAOLI E CUSCINETTI DIFFERENZIALE ANTERIORE	COD. ART. KIT PARAOLI E CUSCINETTI DIFFERENZIALE POSTERIORE	COD. ART. KIT PARAOLI DIFFERENZIALE ANTERIORE	COD. ART. KIT PARAOLI DIFFERENZIALE POSTERIORE
POLARIS (CONT)				
Sportsman 570 SP EPS Quad 15-16	**1205-0269**	-	**0935-0970**	-
Sportsman 570 SP EPS Tractor 15-19	**1205-0269**	-	**0935-0970**	-
Sportsman 570 SP MD 15-16	**1205-0269**	-	**0935-0970**	-
Sportsman 570 Tractor 16-19	**1205-0269**	-	**0935-0970**	-
Sportsman 570 Trail 21-22	**1205-0269**	-	**0935-0970**	-
Sportsman 570 Ultimate Trail LE 21-22	**1205-0269**	-	**0935-0970**	-
Sportsman 570 X2 EPS MD 17	**1205-0269**	-	**0935-0970**	-
Sportsman 570 X2 EPS Tractor 17-18	**1205-0269**	-	**0935-0970**	-
Sportsman Forest 570 14	**1205-0269**	-	**0935-0970**	-
Sportsman Forest 570 EFI EPS 14	**1205-0269**	-	**0935-0970**	-
Sportsman Forest 570 EFI EPS 15	**1205-0269**	-	**0935-0970**	-
Sportsman Touring 570 EFI 14	**1205-0269**	-	**0935-0970**	-
Sportsman Touring 570 EFI 16-22	**1205-0269**	-	**0935-0970**	-
Sportsman Touring 570 EFI EPS 15-17	**1205-0269**	-	**0935-0970**	-
Sportsman Touring 570 EFI EPS MD 16-17	**1205-0269**	-	**0935-0970**	-
Sportsman Touring 570 EFI EPS Tractor 16	**1205-0269**	-	**0935-0970**	-
Sportsman Touring 570 EFI EU 15	**1205-0269**	-	**0935-0970**	-
Sportsman Touring 570 EFI INTL 14	**1205-0269**	-	**0935-0970**	-
Sportsman Touring 570 EFI MD 15	**1205-0269**	-	**0935-0970**	-
Sportsman Touring 570 EPS Quad 16	**1205-0269**	-	**0935-0970**	-
Sportsman Touring 570 EPS Tractor 17-19	**1205-0269**	-	**0935-0970**	-
Sportsman Touring 570 EPS Tractor SP 18-19	**1205-0269**	-	**0935-0970**	-
Sportsman Touring 570 Premium 20-22	**1205-0269**	-	**0935-0970**	-
Sportsman Touring 570 SP 15-20	**1205-0269**	-	**0935-0970**	-
Sportsman 600 4x4 03-04	**1205-0167**	**1205-0164**	**0935-0421**	**0935-0473**
Sportsman 600 4x4 05	**1205-0167**	**1205-0165**	**0935-0421**	-
Ranger 4x4 700 05-06	**1205-0167**	**1205-0326**	**0935-0421**	**0935-1203**
Ranger 4x4 700 07	**1205-0167**	-	**0935-0421**	**0935-1203**
Ranger 4x4 700 08	**1205-0167**	**1205-0234**	**0935-0421**	**0935-1203**
Ranger 4x4 700 09	**1205-0168**	**1205-0234**	**0935-1035**	**0935-1203**
Ranger 4x4 700 Crew 08-09	**1205-0167**	**1205-0234**	**0935-0421**	**0935-1203**
Ranger 6x6 700 EFI 06-09	**1205-0167**	-	**0935-0421**	-
Sportsman 700 4x4 02-03	**1205-0167**	**1205-0164**	**0935-0421**	**0935-0473**
Sportsman 700 4x4 05-06	**1205-0167**	**1205-0165**	**0935-0421**	-
Sportsman 700 4x4 07	**1205-0168**	**1205-0165**	**0935-1035**	-
Sportsman 700 4x4 prodotto dopo il 02/10/03 04	**1205-0167**	**1205-0164**	**0935-0421**	**0935-0473**
Sportsman 700 4x4 prodotto prima del 02/10/03 04	**1205-0167**	**1205-0164**	**0935-0421**	**0935-0473**
Sportsman 700 EFI 05-06	**1205-0167**	**1205-0165**	**0935-0421**	-
Sportsman 700 EFI 07	**1205-0168**	**1205-0165**	**0935-1035**	-
Sportsman MV7 05	**1205-0167**	**1205-0165**	**0935-0421**	-
Sportsman X2 700 EFI 08	**1205-0168**	-	**0935-1035**	-
Forest 800 6x6 15	**1205-0168**	-	**0935-1035**	-
Ranger 4x4 800 EFI 10-14	**1205-0168**	-	**0935-1035**	-
Ranger 4x4 800 EFI Crew 10-14	**1205-0168**	-	**0935-1035**	-
Ranger 4x4 800 EFI Midsize 13-14	**1205-0168**	-	**0935-1035**	-
Ranger 6x6 800 10-14	**1205-0168**	**1205-0234**	**0935-1035**	**0935-1203**
Ranger 6x6 800 15-16	**1205-0269**	-	**0935-0970**	-
Ranger XP 800 12	**1205-0168**	-	**0935-1035**	-
RZR 4 800 10	**1205-0214**	-	-	**0935-1203**
RZR 4 800 11-14	**1205-0212**	-	**0935-0966**	**0935-1203**
RZR 800 08-09	**1205-0214**	-	-	**0935-1203**
RZR 800 10	**1205-0214**	-	-	**0935-1203**
RZR 800 11	**1205-0212**	-	**0935-0966**	**0935-1203**
RZR 800 12-14	**1205-0212**	-	**0935-0966**	**0935-1203**
RZR S 800 09	**1205-0214**	-	-	**0935-1203**
RZR S 800 10	**1205-0214**	-	-	**0935-1203**
RZR S 800 11-14	**1205-0212**	-	**0935-0966**	**0935-1203**
Sportsman 800 EFI 05-06	**1205-0167**	**1205-0165**	**0935-0421**	-
Sportsman 800 EFI 07	**1205-0168**	**1205-0165**	**0935-1035**	-
Sportsman 800 EFI 08	**1205-0168**	-	**0935-1035**	-
Sportsman 800 EFI 09-10	**1205-0168**	-	**0935-1035**	-
Sportsman 800 EFI 11-14	**1205-0168**	-	**0935-1035**	-
Sportsman 800 EFI 6x6 09-14	**1205-0168**	-	**0935-1035**	-
Sportsman 800 EFI 6x6 Forest 13-14	**1205-0168**	-	**0935-1035**	-
Sportsman 800 EFI Forest 14	**1205-0168**	-	**0935-1035**	-
Sportsman 800 HO EFI 08	**1205-0168**	-	**0935-1035**	-
Sportsman 800 HO EFI 09	**1205-0168**	-	**0935-1035**	-
Sportsman Forest 800 EFI 12-13	**1205-0168**	-	**0935-1035**	-
Sportsman Touring 800 EFI 08-09	**1205-0168**	-	**0935-1035**	-
Sportsman X2 800 EFI 07	**1205-0168**	-	**0935-1035**	-
Sportsman X2 800 EFI 08-09	**1205-0168**	-	**0935-1035**	-
Scrambler 850 15-22	-	**1205-0233**	**0935-1036**	**0935-0968**
Scrambler 850 EU 15	-	**1205-0233**	**0935-1036**	**0935-0968**
Scrambler 850 HO/EPS 13-14	-	**1205-0233**	**0935-1036**	**0935-0968**
Scrambler 850 MD 15	-	**1205-0233**	**0935-1036**	**0935-0968**

CUSCINETTI DIFFERENZIALE continua alla pagina successiva.

I codici articolo in **GRASSETTO GRIGIO** sono novità 2024

SISTEMI DI SCARICO
PALE DA NEVE E ATTREZZI AGRICOLI
VERRICELLI E SUPPORTI
AUDIO
ACCESSORI GENERICI E SISTEMI ANTIFURTO
PORTAPACCHI E ACCESSORI
BAULETTI E VALIGIE
PLASTICHE E CARROZZERIA
RINFORZI E PROTEZIONI
COMPONENTI MANUBRIO
CERCHI E ACCESSORI
FRENI
CINGHIE, CATENE, PIGNONI E CORONE
TRASMISSIONE
SOSPENSIONI
MOTORE E IMPIANTO DI RAFFREDDAMENTO
IMPIANTO ARIA E CARBURANTE
COMPONENTI ELETTRICI
ILLUMINAZIONE
VITERIA E ARTICOLI PROMOZIONALI
INDICE

MOOSE RACING CUSCINETTI DIFFERENZIALE (CONT)

KIT PARAOLI E CUSCINETTI DIFFERENZIALE (CONT)

APPLICAZIONI	COD. ART. KIT PARAOLI E CUSCINETTI DIFFERENZIALE ANTERIORE	COD. ART. KIT PARAOLI E CUSCINETTI DIFFERENZIALE POSTERIORE	COD. ART. KIT PARAOLI DIFFERENZIALE ANTERIORE	COD. ART. KIT PARAOLI DIFFERENZIALE POSTERIORE
POLARIS (CONT)				
Scrambler 850 XP HO EPS 14	-	**1205-0233**	**0935-1036**	**0935-0968**
Scrambler 850 XP HO EPS INTL 14	-	**1205-0233**	**0935-1036**	**0935-0968**
Sportsman 850 21	-	**1205-0233**	**0935-1036**	**0935-0968**
Sportsman 850 22	-	**1205-0233**	**0935-1036**	**0935-0968**
Sportsman 850 High Lifter 16-17	**1205-0214**	**1205-0233**	-	**0935-0968**
Sportsman 850 High Lifter 18-21	-	**1205-0233**	**0935-1036**	**0935-0968**
Sportsman 850 High Lifter 22	-	**1205-0233**	-	**0935-0968**
Sportsman 850 Premium 21-22	-	**1205-0233**	**0935-1036**	**0935-0968**
Sportsman 850 SP 15-18	-	**1205-0233**	**0935-1036**	**0935-0968**
Sportsman 850 Ultimate Trail Edition 21-22	-	**1205-0233**	**0935-1036**	**0935-0968**
Sportsman 850 WV 14	-	**1205-0233**	**0935-1036**	**0935-0968**
Sportsman 850 XP HO EPS MD 15	-	**1205-0233**	**0935-1036**	**0935-0968**
Sportsman Forest 850 11-14	-	**1205-0233**	**0935-1036**	**0935-0968**
Sportsman Forest 850 15	-	**1205-0233**	**0935-1036**	**0935-0968**
Sportsman Forest 850 EU 15	-	**1205-0233**	**0935-1036**	**0935-0968**
Sportsman Touring 850 21-22	-	**1205-0233**	**0935-1036**	**0935-0968**
Sportsman Touring 850 EPS 14	-	**1205-0233**	**0935-1036**	**0935-0968**
Sportsman Touring 850 INTL 14	-	**1205-0233**	**0935-1036**	**0935-0968**
Sportsman Touring 850 SP 15-20	-	**1205-0233**	**0935-1036**	**0935-0968**
Sportsman Touring 850 SP EU 15	-	**1205-0233**	**0935-1036**	**0935-0968**
Sportsman Touring 850 SP MD 15	-	**1205-0233**	**0935-1036**	**0935-0968**
Sportsman Touring EPS 850 10	-	**1205-0233**	**0935-1036**	**0935-0968**
Sportsman Touring EPS 850 11-13	-	**1205-0233**	**0935-1036**	**0935-0968**
Sportsman Touring EPS 850 HO 13	-	**1205-0233**	**0935-1036**	**0935-0968**
Sportsman X2 850 11	-	**1205-0233**	**0935-1036**	**0935-0968**
Sportsman XP 850 09	-	-	**0935-1036**	**0935-0968**
Sportsman XP 850 10	-	**1205-0233**	**0935-1036**	**0935-0968**
Sportsman XP 850 11-13	-	**1205-0233**	**0935-1036**	**0935-0968**
Sportsman XP 850 EPS 09	-	-	**0935-1036**	**0935-0968**
Sportsman XP 850 EPS 10	-	**1205-0233**	**0935-1036**	**0935-0968**
Sportsman XP 850 EPS 11-14	-	**1205-0233**	**0935-1036**	**0935-0968**
ACE 900 EFI EPS 16	**1205-0212**	-	**0935-0966**	-
ACE 900 EPS XC 17-19	**1205-0212**	-	**0935-0966**	-
Brutus HD 900 13-14	**1205-0212**	-	**0935-0966**	-
Ranger 4x4 900 Diesel 11-14	**1205-0212**	**1205-0234**	**0935-0966**	**0935-1203**
Ranger 4x4 900 Diesel Crew 12-14	**1205-0212**	**1205-0234**	**0935-0966**	**0935-1203**
Ranger 900 Crew 14-17	**1205-0212**	-	**0935-0966**	-
Ranger 900 Crew 19	**1205-0212**	-	**0935-0966**	-
Ranger 900 Crew EPS 14-17	**1205-0212**	-	**0935-0966**	-
Ranger 900 Crew EPS 19	**1205-0212**	-	**0935-0966**	-
Ranger 900 XP 13-18	**1205-0212**	-	**0935-0966**	-
Ranger 900 XP 19	**1205-0212**	-	**0935-0966**	-
Ranger 900 XP Crew 18	**1205-0212**	-	**0935-0966**	-
Ranger 900 XP EPS 18	**1205-0212**	-	**0935-0966**	-
Ranger 900 XP EPS 19	**1205-0212**	-	**0935-0966**	-
Ranger 900 XP EU 15	**1205-0212**	-	**0935-0966**	-
Ranger 900 XP EU 16	**1205-0212**	-	**0935-0966**	-
Ranger 900 XP High Lifter 16	**1205-0212**	-	**0935-0966**	-
Ranger 900D HIPPO MPS 14	**1205-0212**	**1205-0234**	**0935-0966**	**0935-1203**
Ranger 902 Diesel 19-22	**1205-0212**	-	**0935-0966**	-
Ranger Diesel HST/Deluxe 14	**1205-0212**	-	**0935-0966**	-
Ranger Diesel INTL 14	**1205-0212**	-	**0935-0966**	-
RZR 4 900 15	**1205-0212**	-	**0935-0966**	-
RZR 4 900 16	**1205-0212**	-	**0935-0966**	-
RZR 4 900 17	**1205-0270**	-	**0935-1058**	-
RZR 4 900 18	**1205-0340**	-	**0935-1058**	-
RZR 4 XP 900 12-14	**1205-0212**	-	**0935-0966**	-
RZR 4 XP JAGGED X 13	**1205-0212**	-	**0935-0966**	-
RZR 900 50 55" 15	**1205-0212**	-	**0935-0966**	-
RZR 900 50 55" 16-17	**1205-0212**	-	**0935-0966**	-
RZR 900 50" 18-20	**1205-0212**	-	**0935-0966**	-
RZR 900 50" EPS 18-20	**1205-0212**	-	**0935-0966**	-
RZR 900 50" MD 17	**1205-0212**	-	**0935-0966**	-
RZR 900 S 60" 15	**1205-0212**	-	**0935-0966**	-
RZR 900 S 60" 16-20	**1205-0212**	-	**0935-0966**	-
RZR 900 Trail Premium 21-22	**1205-0212**	-	**0935-0966**	-
RZR 900 Trail S Sport 21-22	**1205-0212**	-	**0935-0966**	-
RZR 900 Trail Sport 21-22	**1205-0212**	-	**0935-0966**	-
RZR 900 Trail Ultimate 21-22	**1205-0212**	-	**0935-0966**	-
RZR XP 900 11-14	**1205-0212**	-	**0935-0966**	-
RZR Turbo Pro XP 20	**1205-0339**	-	**0935-1059**	-
RZR Turbo Pro XP 4 20	**1205-0339**	-	**0935-1059**	-
RZR Turbo Pro XP 4 Premium 21-22	**1205-0339**	-	**0935-1059**	-
RZR Turbo Pro XP 4 Sport 21-22	**1205-0339**	-	**0935-1059**	-
RZR Turbo Pro XP 4 Ultimate 21-22	**1205-0339**	-	**0935-1059**	-

I codici articolo in GRASSETTO GRIGIO sono novità 2024

CUSCINETTI DIFFERENZIALE (CONT)

KIT PARAOLI E CUSCINETTI DIFFERENZIALE (CONT)

APPLICAZIONI	COD. ART. KIT PARAOLI E CUSCINETTI DIFFERENZIALE ANTERIORE	COD. ART. KIT PARAOLI E CUSCINETTI DIFFERENZIALE POSTERIORE	COD. ART. KIT PARAOLI DIFFERENZIALE ANTERIORE	COD. ART. KIT PARAOLI DIFFERENZIALE POSTERIORE
POLARIS (CONT)				
RZR Turbo Pro XP Premium 21-22	**1205-0339**	-	**0935-1059**	-
RZR Turbo Pro XP Sport 21-22	**1205-0339**	-	**0935-1059**	-
RZR Turbo Pro XP Ultimate 21-22	**1205-0339**	-	**0935-1059**	-
RZR Turbo S 21	**1205-0339**	-	**0935-1059**	-
RZR Turbo S 4 21	**1205-0339**	-	**0935-1059**	-
RZR Turbo S 4 Velocity 21	**1205-0339**	-	**0935-1059**	-
RZR Turbo S Velocity 21	**1205-0339**	-	**0935-1059**	-
RZR XP 4 Turbo 16	**1205-0270**	-	**0935-1058**	-
RZR XP 4 Turbo 17-21	**1205-0340**	-	**0935-1058**	-
RZR XP 4 Turbo S 19-20	**1205-0339**	-	**0935-1059**	-
RZR XP 4 Turbo S Velocity 20	**1205-0339**	-	**0935-1059**	-
RZR XP Turbo 16	**1205-0270**	-	**0935-1058**	-
RZR XP Turbo 17-21	**1205-0340**	-	**0935-1058**	-
RZR XP Turbo MD 16	**1205-0270**	-	**0935-1058**	-
RZR XP Turbo S 18-20	**1205-0339**	-	**0935-1059**	-
RZR XP Turbo S Velocity 20	**1205-0339**	-	**0935-1059**	-
RZR XP Turbo Tractor 17-18	**1205-0340**	-	**0935-1058**	-
Brutus HD 1000 15-18	**1205-0212**	-	**0935-0966**	-
General 1000 EPS 16-17	**1205-0212**	-	**0935-0966**	-
General 1000 EPS 18-19	**1205-0340**	-	**0935-1058**	-
General 1000 EPS Deluxe 18-22	**1205-0340**	-	**0935-1058**	-
General 1000 EPS Premium 18-22	**1205-0340**	-	**0935-1058**	-
General 1000 EPS Sport 20-22	**1205-0340**	-	**0935-1058**	-
General 4 1000 EPS 17-20	**1205-0340**	-	**0935-1058**	-
General 4 1000 EPS Deluxe 21-22	**1205-0340**	-	**0935-1058**	-
General 4 1000 EPS Premium 21-22	**1205-0340**	-	**0935-1058**	-
General XP 1000 EPS 20	**1205-0340**	-	**0935-1058**	-
General XP 1000 EPS Deluxe 21-22	**1205-0340**	-	**0935-1058**	-
General XP 1000 EPS Factory Custom Edition 21	**1205-0340**	-	**0935-1058**	-
General XP 4 1000 EPS Deluxe 20-22	**1205-0340**	-	**0935-1058**	-
General XP 4 1000 EPS Factory Custom Edition 21	**1205-0340**	-	**0935-1058**	-
Ranger 1000 Diesel 15-18	**1205-0212**	-	**0935-0966**	-
Ranger 1000 Diesel Crew 15-18	**1205-0212**	-	**0935-0966**	-
Ranger 1000 Diesel EU 15-16	**1205-0212**	-	**0935-0966**	-
Ranger 1000 EPS 20	**1205-0212**	-	**0935-0966**	-
Ranger 1000 EPS 21-22	**1205-0340**	-	**0935-1058**	-
Ranger 1000 EPS BASE 18-19	**1205-0212**	-	**0935-0966**	-
Ranger 1000 EPS Crew 20	**1205-0212**	-	**0935-0966**	-
Ranger 1000 EPS Crew 21-22	**1205-0340**	-	**0935-1058**	-
Ranger 1000 EPS Crew Premium 21-22	**1205-0340**	-	**0935-1058**	-
Ranger 1000 EPS Full Size 20	**1205-0212**	-	**0935-0966**	-
Ranger 1000 EPS Full Size Crew 20	**1205-0212**	-	**0935-0966**	-
Ranger 1000 EPS HD MD 19	**1205-0212**	-	**0935-0966**	-
Ranger 1000 EPS Premium 21-22	**1205-0340**	-	**0935-1058**	-
Ranger 1000 EPS Texas Edition 20	**1205-0212**	-	**0935-0966**	-
Ranger HST 15-16	**1205-0212**	-	**0935-0966**	-
Ranger XP 1000 17	**1205-0212**	-	**0935-0966**	-
Ranger XP 1000 Crew 17	**1205-0212**	-	**0935-0966**	-
Ranger XP 1000 Crew EPS 17-18	**1205-0212**	-	**0935-0966**	-
Ranger XP 1000 Crew High Lifter 17-18	**1205-0340**	-	**0935-1058**	-
Ranger XP 1000 Crew Hunter 17	**1205-0212**	-	**0935-0966**	-
Ranger XP 1000 Crew NSTR 17	**1205-0212**	-	**0935-0966**	-
Ranger XP 1000 Crew Premium 21-22	**1205-0340**	-	**0935-1058**	-
Ranger XP 1000 Crew Trail Boss 21-22	**1205-0340**	-	**0935-1058**	-
Ranger XP 1000 EPS 17-20	**1205-0212**	-	**0935-0966**	-
Ranger XP 1000 EPS 21	**1205-0340**	-	**0935-1058**	-
Ranger XP 1000 EPS Crew 19	**1205-0212**	-	**0935-0966**	-
Ranger XP 1000 EPS Crew 20	**1205-0212**	-	**0935-0966**	-
Ranger XP 1000 EPS Crew Mud 19-22	**1205-0340**	-	**0935-1058**	-
Ranger XP 1000 EPS Crew NSTR 18-19	**1205-0212**	-	**0935-0966**	-
Ranger XP 1000 EPS Crew NSTR 20	**1205-0212**	-	**0935-0966**	-
Ranger XP 1000 EPS Crew NSTR 21-22	**1205-0340**	-	**0935-1058**	-
Ranger XP 1000 EPS Crew Texas Edition 20	**1205-0212**	-	**0935-0966**	-
Ranger XP 1000 EPS Crew Texas Edition 21	**1205-0340**	-	**0935-1058**	-
Ranger XP 1000 EPS Crew Texas Edition 22	**1205-0340**	-	**0935-1058**	-
Ranger XP 1000 EPS Mud 20	**1205-0340**	-	**0935-1058**	-
Ranger XP 1000 EPS Mud 21	**1205-0340**	-	**0935-1058**	-
Ranger XP 1000 EPS NSTR 20	**1205-0212**	-	**0935-0966**	-
Ranger XP 1000 EPS NSTR 21	**1205-0340**	-	**0935-1058**	-
Ranger XP 1000 EPS Premium 22	**1205-0340**	-	**0935-1058**	-
Ranger XP 1000 EPS Texas Edition 21	**1205-0340**	-	**0935-1058**	-
Ranger XP 1000 EPS Trail Boss 21-22	**1205-0340**	-	**0935-1058**	-
Ranger XP 1000 High Lifter 17	**1205-0340**	-	**0935-1058**	-
Ranger XP 1000 High Lifter 22	**1205-0340**	-	**0935-1058**	-

CUSCINETTI DIFFERENZIALE continua alla pagina successiva.

I codici articolo in **GRASSETTO GRIGIO** sono novità 2024

SISTEMI DI SCARICO
PALE DA NEVE E ATTREZZI AGRICOLI
VERRICELLI E SUPPORTI
AUDIO
ACCESSORI GENERICI E SISTEMI ANTIFURTO
PORTAPACCHI E ACCESSORI
BAULETTI E VALIGIE
PLASTICHE E CARROZZERIA
RINFORZI E PROTEZIONI
COMPONENTI MANUBRIO
CERCHI E ACCESSORI
FRENI
CINGHIE, CATENE, PIGNONI E CORONE
TRASMISSIONE
SOSPENSIONI
MOTORE E IMPIANTO DI RAFFREDDAMENTO
IMPIANTO ARIA E CARBURANTE
COMPONENTI ELETTRICI
ILLUMINAZIONE
VITERIA E ARTICOLI PROMOZIONALI
INDICE

MOOSE RACING CUSCINETTI DIFFERENZIALE (CONT)

KIT PARAOLI E CUSCINETTI DIFFERENZIALE (CONT)

APPLICAZIONI	COD. ART. KIT PARAOLI E CUSCINETTI DIFFERENZIALE ANTERIORE	COD. ART. KIT PARAOLI E CUSCINETTI DIFFERENZIALE POSTERIORE	COD. ART. KIT PARAOLI DIFFERENZIALE ANTERIORE	COD. ART. KIT PARAOLI DIFFERENZIALE POSTERIORE
POLARIS (CONT)				
Ranger XP 1000 Hunter 17	**1205-0212**	-	**0935-0966**	-
Ranger XP 1000 NSTR 17	**1205-0212**	-	**0935-0966**	-
Ranger XP 1000 NSTR 22	**1205-0340**	-	**0935-1058**	-
Ranger XP 1000 Ranch 17	**1205-0340**	-	**0935-1058**	-
RZR 1000 60" 16	**1205-0212**	-	**0935-0966**	-
RZR 1000 60" 17-21	**1205-0340**	-	**0935-1058**	-
RZR 1000 Trail S Premium 21-22	**1205-0340**	-	**0935-1058**	-
RZR 1000 Trail S Ultimate 21-22	**1205-0340**	-	**0935-1058**	-
RZR RS1 18-22	**1205-0339**	-	**0935-1059**	-
RZR S4 1000 19-20	**1205-0340**	-	**0935-1058**	-
RZR XP 1000 14-16	**1205-0212**	-	**0935-0966**	-
RZR XP 1000 17	**1205-0270**	-	**0935-1058**	-
RZR XP 1000 18-20	**1205-0340**	-	**0935-1058**	-
RZR XP 1000 Dynamix 19	**1205-0340**	-	**0935-1058**	-
RZR XP 1000 High Lifter 15-16	**1205-0212**	-	**0935-0966**	-
RZR XP 1000 High Lifter 17	-	-	**0935-1058**	-
RZR XP 1000 High Lifter 18-22	**1205-0340**	-	**0935-1058**	-
RZR XP 1000 INTL 15	**1205-0212**	-	**0935-0966**	-
RZR XP 1000 LE 20	**1205-0340**	-	**0935-1058**	-
RZR XP 1000 Premium 20	**1205-0340**	-	**0935-1058**	-
RZR XP 1000 Premium 21	**1205-0339**	-	**0935-1059**	-
RZR XP 1000 Premium 22	**1205-0340**	-	**0935-1058**	-
RZR XP 1000 Ride Command 17	**1205-0270**	-	**0935-1058**	-
RZR XP 1000 Ride Command 18-19	**1205-0340**	-	**0935-1058**	-
RZR XP 1000 Sport 21	**1205-0339**	-	**0935-1059**	-
RZR XP 1000 Sport 22	**1205-0340**	-	**0935-1058**	-
RZR XP 1000 Trails & Rocks 17	-	-	**0935-1058**	-
RZR XP 1000 Trails & Rocks 18-22	**1205-0340**	-	**0935-1058**	-
RZR XP 4 1000 14-16	**1205-0212**	-	**0935-0966**	-
RZR XP 4 1000 17	-	-	**0935-1058**	-
RZR XP 4 1000 18-20	**1205-0340**	-	**0935-1058**	-
RZR XP 4 1000 Dynamix 19	**1205-0340**	-	**0935-1058**	-
RZR XP 4 1000 High Lifter 17	-	-	**0935-1058**	-
RZR XP 4 1000 High Lifter 18-22	**1205-0340**	-	**0935-1058**	-
RZR XP 4 1000 Premium 21-22	**1205-0340**	-	**0935-1058**	-
RZR XP 4 1000 Ride Command 18-19	**1205-0340**	-	**0935-1058**	-
RZR XP 4 1000 Sport 21-22	**1205-0340**	-	**0935-1058**	-
Scrambler 1000 MD 15-17	-	**1205-0233**	**0935-1036**	**0935-0968**
Scrambler 1000 Tractor 16-18	-	**1205-0233**	**0935-1036**	**0935-0968**
Scrambler 1000 XP 15-18	-	**1205-0233**	**0935-1036**	**0935-0968**
Scrambler 1000 XP 55 20-22	**1205-0212**	**1205-0233**	**0935-0966**	**0935-0968**
Scrambler 1000 XP EU 15	-	**1205-0233**	**0935-1036**	**0935-0968**
Scrambler 1000 XP HO EPS 14-15	-	**1205-0233**	**0935-1036**	**0935-0968**
Scrambler 1000 XP HO EPS INTL 14	-	**1205-0233**	**0935-1036**	**0935-0968**
Sportsman 1000 High Lifter 16	-	**1205-0233**	**0935-1036**	**0935-0968**
Sportsman 1000 High Lifter 17	**1205-0214**	**1205-0233**	-	**0935-0968**
Sportsman 1000 High Lifter 18-21	-	**1205-0233**	**0935-1036**	**0935-0968**
Sportsman 1000 High Lifter 22	-	**1205-0233**	-	**0935-0968**
Sportsman 1000 MD 15-16	-	**1205-0233**	**0935-1036**	**0935-0968**
Sportsman 1000 XP 15-21	-	**1205-0233**	**0935-1036**	**0935-0968**
Sportsman 1000 XP 55 20-22	**1205-0212**	**1205-0233**	**0935-0966**	**0935-0968**
Sportsman 1000 XP Tractor 16-18	-	**1205-0233**	**0935-1036**	**0935-0968**
Sportsman 1000 XP Ultimate Trail 22	-	**1205-0233**	**0935-1036**	**0935-0968**
Sportsman Forest 1000 EU 15	-	**1205-0233**	**0935-1036**	**0935-0968**
Sportsman Touring 1000 15-22	-	**1205-0233**	**0935-1036**	**0935-0968**
Sportsman Touring 1000 Tractor 18	-	**1205-0233**	**0935-1036**	**0935-0968**
SUZUKI				
LT-4WD 250 Quad Runner 87-98	**A25-2022**	-	**0935-0416**	-
LT-F250 Ozark 02-14	-	**1205-0126**	-	**0935-0818**
LT-F250F 4WD Quad Runner 99-02	**A25-2022**	-	**0935-0416**	-
LT-Z250 04-09	-	**1205-0126**	-	**0935-0818**
LT-F300F King Quad 99-02	**A25-2022**	-	**0935-0416**	-
LT-F4WDX King Quad 300 91-98	**A25-2022**	-	**0935-0416**	-
LT-A500F Quad Master con cambio autom. 00	**A25-2022**	-	**0935-0416**	-
LT-A500F Quad Master con cambio autom. 01	**A25-2022**	-	**0935-0416**	-
LT-F500F 98-00	**A25-2022**	-	**0935-0416**	-
LT-F500F 01-02	**A25-2022**	-	**0935-0416**	-
LTV-700F Twin Peaks 04-06	**1205-0187**	**1205-0152**	**0935-0422**	**0935-0476**
YAMAHA				
YFM200 Moto-4 85-89	-	**A25-2030**	-	**0935-0417**
YTM200 EK 83	-	**A25-2030**	-	**0935-0417**
YTM200 EL 1984	-	**A25-2030**	-	**0935-0417**
YTM200 ERN 85	-	**A25-2030**	-	**0935-0417**
YTM200 K 1983	-	**A25-2030**	-	**0935-0417**

I codici articolo in GRASSETTO GRIGIO sono novità 2024

CUSCINETTI DIFFERENZIALE (CONT)

KIT PARAOLI E CUSCINETTI DIFFERENZIALE (CONT)

APPLICAZIONI	COD. ART. KIT PARAOLI E CUSCINETTI DIFFERENZIALE ANTERIORE	COD. ART. KIT PARAOLI E CUSCINETTI DIFFERENZIALE POSTERIORE	COD. ART. KIT PARAOLI DIFFERENZIALE ANTERIORE	COD. ART. KIT PARAOLI DIFFERENZIALE POSTERIORE
YAMAHA (CONT)				
YFM225 Moto-4 86-88	-	A25-2030	-	0935-0417
YTM225 Tri-Moto 85-86	-	A25-2030	-	0935-0417
YTM225 Tri-Moto DXK 1983-1984	-	A25-2030	-	0935-0417
YTM225 Tri-Moto DXL 1983-1984	-	A25-2030	-	0935-0417
YFB250 Timberwolf 92-98	-	A25-2030	-	0935-0417
YFB250FW Timberwolf 94-00	-	A25-2030	0935-1033	0935-0417
YFM250 Beartracker 99-04	-	A25-2033	-	0935-0418
YFM250 Big Bear 07-09	-	A25-2033	-	0935-0418
YFM250 Moto-4 89-91	-	A25-2030	-	0935-0417
YFM250B Bruin 05-06	-	A25-2033	-	0935-0418
YFM350 Grizzly IRS 07-11	1205-0210	1205-0255	0935-0419	0935-1037
YFM350BA Bruin 2WD 04-06	-	A25-2033	-	0935-0418
YFM350ER Moto-4 87-95	-	A25-2030	-	0935-0417
YFM350FA Bruin 4WD 04-06	-	A25-2033	0935-0469	0935-0418
YFM350FGW Grizzly 4WD 07-14	-	A25-2033	0935-0469	0935-0418
YFM350FW Big Bear 87-95	-	A25-2030	0935-1033	0935-0417
YFM350FW Big Bear 96-97	-	A25-2033	0935-1033	0935-0418
YFM350FW Big Bear 98-99	A25-2001	A25-2033	0935-0406	0935-0418
YFM350GW Grizzly 2WD 07-11	-	A25-2033	-	0935-0418
YFM350U Big Bear 96-99	-	A25-2033	-	0935-0418
YFM35FX Wolverine 95-97	-	A25-2033	0935-0406	0935-0418
YFM35FX Wolverine 98-05	A25-2001	A25-2033	0935-0406	0935-0418
YFM35X Wolverine 06-09	-	A25-2033	-	0935-0418
YFM400 Big Bear 2WD 00-04	-	A25-2033	-	0935-0418
YFM400 Big Bear 4WD 00-01	A25-2001	A25-2033	0935-0406	0935-0418
YFM400 Big Bear 4WD 02-06	-	A25-2033	0935-0469	0935-0418
YFM400 Big Bear IRS 07-12	1205-0210	1205-0255	0935-0419	0935-1037
YFM400 Grizzly IRS 07-08	-	1205-0256	0935-0469	-
YFM400 Kodiak 2WD 00-04	-	A25-2033	-	0935-0418
YFM400 Kodiak 4WD 93-98	-	A25-2033	0935-1033	0935-0418
YFM400 Kodiak 4WD 99	A25-2001	A25-2033	0935-0406	0935-0418
YFM400 Kodiak 4WD 00-04	-	A25-2033	0935-0469	0935-0418
YFM400 Kodiak 4WD 05-06	-	1205-0256	0935-0469	-
450 RHINO 06-09	1205-0122	1205-0123	0935-0419	0935-0470
Kodiak 450 4WD 18-22	-	-	0935-0469	-
Kodiak 450 EPS 4WD 18-20	-	-	0935-0469	-
Kodiak 450 EPS 4WD 21-22	1205-0210	-	0935-0419	-
Kodiak 450 EPS 4WD Armor Grey 18	-	-	0935-0469	-
Kodiak 450 EPS 4WD Hunter 18-20	-	-	0935-0469	-
Kodiak 450 EPS 4WD Hunter 21-22	1205-0210	-	0935-0419	-
Kodiak 450 EPS 4WD SE 20-22	1205-0210	-	0935-0419	-
YFM450 Grizzly EPS 11-14	1205-0210	-	0935-0419	0935-1037
YFM450 Grizzly IRS 07	1205-0122	1205-0256	0935-0419	-
YFM450 Grizzly IRS 08-10	1205-0210	1205-0255	0935-0419	0935-1037
YFM450 Grizzly IRS 11-14	1205-0210	-	0935-0419	0935-1037
YFM450 Kodiak 03-04	1205-0122	A25-2033	0935-0419	0935-0418
YFM450 Kodiak 05-06	1205-0122	1205-0256	0935-0419	-
YFM45FX Wolverine 450 4x4 06-10	-	A25-2033	0935-0469	0935-0418
YFM550 Grizzly 09-14	1205-0210	1205-0211	0935-0419	0935-0610
YFM550 Grizzly EPS 09-14	1205-0210	1205-0211	0935-0419	0935-0610
YFM600 Grizzly 98-01	-	A25-2033	-	0935-0418
660 RHINO 04-07	1205-0122	1205-0123	0935-0419	0935-0470
YFM660 Grizzly 02-08	1205-0122	1205-0123	0935-0419	0935-0470
700 RHINO FI 08-13	1205-0210	1205-0123	0935-0419	0935-0470
Kodiak 700 4WD 16-22	1205-0210	-	0935-0419	0935-1005
Kodiak 700 4WD Hunter 16-21	1205-0210	-	0935-0419	0935-1005
Kodiak 700 EPS 4WD 16	1205-0210	1205-0211	0935-0419	0935-0610
Kodiak 700 EPS 4WD 17-22	1205-0210	-	0935-0419	0935-1005
Kodiak 700 EPS 4WD Green 18	1205-0210	-	0935-0419	0935-1005
Kodiak 700 EPS 4WD Hunter 18-22	1205-0210	-	0935-0419	0935-1005
Kodiak 700 EPS 4WD SE 18-22	1205-0210	-	0935-0419	0935-1005
Viking 700 14-20	1205-0210	-	0935-0419	-
Viking 700 EPS 18-22	1205-0210	-	0935-0419	-
Viking 700 EPS Red/Green 18	1205-0210	-	0935-0419	-
Viking 700 VI EPS 15-22	1205-0210	-	0935-0419	-
Viking 700 VI EPS Hunter 18-22	1205-0210	-	0935-0419	-
Viking 700 VI EPS Ranch 18-22	1205-0210	-	0935-0419	-
Wolverine 16-18	1205-0210	-	0935-0419	-
Wolverine EPS 17	1205-0210	-	0935-0419	-
Wolverine R-SPEC 16	1205-0210	-	0935-0419	-
Wolverine R-SPEC EPS 16-18	1205-0210	-	0935-0419	-
Wolverine R-SPEC EPS SE 16-17	1205-0210	-	0935-0419	-
Wolverine R-SPEC Hunter 18	1205-0210	-	0935-0419	-
YFM700 Grizzly 07-16	1205-0210	1205-0211	0935-0419	0935-0610

CUSCINETTI DIFFERENZIALE continua alla pagina successiva.

I codici articolo in **GRASSETTO GRIGIO** sono novità 2024

SISTEMI DI SCARICO
PALE DA NEVE E ATTREZZI AGRICOLI
VERRICELLI E SUPPORTI
AUDIO
ACCESSORI GENERICI E SISTEMI ANTIFURTO
PORTAPACCHI E ACCESSORI
BAULETTI E VALIGIE
PLASTICHE E CARROZZERIA
RINFORZI E PROTEZIONI
COMPONENTI MANUBRIO
CERCHI E ACCESSORI
FRENI
CINGHIE, CATENE, PIGNONI E CORONE
TRASMISSIONE
SOSPENSIONI
MOTORE E IMPIANTO DI RAFFREDDAMENTO
IMPIANTO ARIA E CARBURANTE
COMPONENTI ELETTRICI
ILLUMINAZIONE
VITERIA E ARTICOLI PROMOZIONALI
INDICE

MOOSE RACING CUSCINETTI DIFFERENZIALE (CONT)

KIT PARAOLI E CUSCINETTI DIFFERENZIALE (CONT)

APPLICAZIONI	COD. ART. KIT PARAOLI E CUSCINETTI DIFFERENZIALE ANTERIORE	COD. ART. KIT PARAOLI E CUSCINETTI DIFFERENZIALE POSTERIORE	COD. ART. KIT PARAOLI DIFFERENZIALE ANTERIORE	COD. ART. KIT PARAOLI DIFFERENZIALE POSTERIORE
YAMAHA (CONT)				
YFM700 Grizzly EPS 08-23	**1205-0210**	**1205-0211**	**0935-0419**	**0935-0610**
YFM700 Grizzly EPS Graphite 18	**1205-0210**	**1205-0211**	**0935-0419**	**0935-0610**
YFM700 Grizzly EPS Hunter 18-23	**1205-0210**	**1205-0211**	**0935-0419**	**0935-0610**
YFM700 Grizzly EPS LE 18	**1205-0210**	**1205-0211**	**0935-0419**	**0935-0610**
YFM700 Grizzly EPS SE 18-23	**1205-0210**	**1205-0211**	**0935-0419**	**0935-0610**
YFM700 Grizzly EPS XT-R 20-23	**1205-0210**	**1205-0211**	**0935-0419**	**0935-0610**
YXZ1000R EPS 16-23	**1205-0210**	-	**0935-0419**	-
YXZ1000R EPS SE 17-20	**1205-0210**	-	**0935-0419**	-
YXZ1000R EPS SS 17-22	**1205-0210**	-	**0935-0419**	-
YXZ1000R EPS SS SE 17-21	**1205-0210**	-	**0935-0419**	-
YXZ1000R EPS SS XTR 20-23	**1205-0210**	-	**0935-0419**	-
YXZ1000R SE 16	**1205-0210**	-	**0935-0419**	-

KIT PARAOLI E CUSCINETTI TRANSAXLE

APPLICAZIONI	COD. ART. KIT PARAOLI E CUSCINETTI TRANSAXLE	COD. ART. KIT PARAOLI TRANSAXLE
POLARIS		
Sportsman 400 4x4 02-03	**1205-0402**	-
Sportsman 400 4x4 AA AE AG 04	**1205-0402**	-
Diesel 455 4x4 00-01	**1205-0402**	-
ACE 500 17-19	**1205-0398**	**0935-1204**
Ranger 500 2WD 17-18	**1205-0401**	-
Ranger 500 ETX 17	**1205-0401**	-
Sportsman 500 4x4 DUSE 01	**1205-0402**	-
Sportsman 500 4x4 DUSE HO 01	**1205-0402**	-
Sportsman 500 4x4 HO 01-03	**1205-0402**	-
Sportsman 500 4x4 RSE 01-02	**1205-0402**	-
ACE 570 17-19	**1205-0398**	**0935-1204**
Ranger 570 14-15	**1205-0401**	-
Ranger 570 16-18	**1205-0401**	-
Ranger 570 Crew 14-15	**1205-0401**	-
Ranger 570 Crew 16-18	**1205-0401**	-
Ranger 570 Crew EPS 14-15	**1205-0401**	-
Ranger 570 Crew EPS 16-18	**1205-0401**	-
Ranger 570 EPS 14-15	**1205-0401**	-
Ranger 570 EPS 16-18	**1205-0401**	-
Ranger 570 EU 15	**1205-0401**	-
Ranger 570 EU 16	**1205-0401**	-
Ranger 570 Full Size 15-18	**1205-0401**	-
Ranger 570 Full Size Crew 15-16	**1205-0401**	-
Ranger 570 INTL 14	**1205-0401**	-
Ranger 570 XP 16	**1205-0401**	-
Ranger 570-6 Full Size Crew 16-18	**1205-0401**	-
RZR 570 EFI EPS 18	-	**0935-1204**
RZR 570 EU 15	**1205-0401**	-
RZR 570 EU 16-18	**1205-0401**	-
ACE 900 EPS XC 17-19	**1205-0398**	**0935-1204**
Ranger 900 Crew 14-17	**1205-0401**	-
Ranger 900 Crew EPS 14-17	**1205-0401**	-
Ranger 900 XP 13-18	**1205-0401**	-
Ranger 900 XP Crew 18	**1205-0401**	-
Ranger 900 XP EPS 18	**1205-0401**	-
Ranger 900 XP EU 15	**1205-0401**	-
Ranger 900 XP EU 16	**1205-0401**	-
Ranger 900 XP High Lifter 16	**1205-0401**	-
RZR 4 900 16	**1205-0398**	**0935-1204**
RZR 4 900 17	**1205-0398**	**0935-1204**
RZR 4 900 18	**1205-0398**	**0935-1204**
RZR 4 XP JAGGED X 13	**1205-0398**	**0935-1204**
RZR 900 50 55" 15	**1205-0401**	-
RZR 900 50 55" 16-17	-	**0935-1204**
RZR 900 50" 18-20	**1205-0398**	**0935-1204**
RZR 900 50" E"S 18-20	**1205-0398**	**0935-1204**
RZR 900 50" MD 17	-	**0935-1204**
RZR 900 60" 16-19	**1205-0398**	**0935-1204**
RZR 900 S 60" 20	**1205-0398**	**0935-1204**
General 1000 EPS 16	**1205-0398**	**0935-1204**
General 1000 EPS 17	-	**0935-1204**
General 1000 EPS 18	-	**0935-1204**
General 1000 EPS 19	**1205-0398**	**0935-1204**
General 1000 EPS Deluxe 19-20	**1205-0398**	**0935-1204**
General 1000 EPS Premium 19-20	**1205-0398**	**0935-1204**

APPLICAZIONI	COD. ART. KIT PARAOLI E CUSCINETTI TRANSAXLE	COD. ART. KIT PARAOLI TRANSAXLE
POLARIS (CONT)		
General 1000 EPS Sport 20	**1205-0398**	**0935-1204**
General 4 1000 EPS 18	-	**0935-1204**
General 4 1000 EPS 19-20	**1205-0398**	**0935-1204**
General XP 1000 EPS 20	**1205-0398**	**0935-1204**
General XP 4 1000 EPS Deluxe 20	**1205-0398**	**0935-1204**
Ranger 1000 Diesel 15	**1205-0401**	-
Ranger 1000 Diesel 16-17	**1205-0401**	-
Ranger 1000 Diesel 18	**1205-0401**	-
Ranger 1000 Diesel Crew 15-18	**1205-0401**	-
Ranger 1000 Diesel EU 15	**1205-0401**	-
Ranger 1000 Diesel EU 16	**1205-0401**	-
Ranger 1000 EPS BASE 18-19	**1205-0400**	-
Ranger 1000 EPS Full Size Crew 20	**1205-0398**	**0935-1204**
Ranger XP 1000 17	-	**0935-1204**
Ranger XP 1000 Crew 17	-	**0935-1204**
Ranger XP 1000 Crew EPS 17	-	**0935-1204**
Ranger XP 1000 Crew High Lifter 17	**1205-0398**	**0935-1204**
Ranger XP 1000 Crew Hunter 17	-	**0935-1204**
Ranger XP 1000 Crew NSTR 17	-	**0935-1204**
Ranger XP 1000 EPS 17	-	**0935-1204**
Ranger XP 1000 EPS 20	**1205-0400**	-
Ranger XP 1000 High Lifter 17	**1205-0398**	**0935-1204**
Ranger XP 1000 Hunter 17	-	**0935-1204**
Ranger XP 1000 NSTR 17	-	**0935-1204**
Ranger XP 1000 Ranch 17	-	**0935-1204**
RZR 1000 60" 16	**1205-0398**	**0935-1204**
RZR 1000 60" 17-20	**1205-0398**	**0935-1204**
RZR RS1 18-20	**1205-0399**	-
RZR S4 1000 19-20	**1205-0398**	**0935-1204**
RZR XP 1000 14-16	**1205-0398**	**0935-1204**
RZR XP 1000 17	**1205-0398**	**0935-1204**
RZR XP 1000 18-20	**1205-0398**	**0935-1204**
RZR XP 1000 Dynamix 19	**1205-0398**	**0935-1204**
RZR XP 1000 High Lifter 16	**1205-0398**	**0935-1204**
RZR XP 1000 High Lifter 18-20	**1205-0398**	**0935-1204**
RZR XP 1000 LE 20	**1205-0398**	**0935-1204**
RZR XP 1000 Premium 20	**1205-0398**	**0935-1204**
RZR XP 1000 Ride Command 17	**1205-0398**	**0935-1204**
RZR XP 1000 Ride Command 18-19	**1205-0398**	**0935-1204**
RZR XP 1000 Trails & Rocks 18-20	**1205-0398**	**0935-1204**
RZR XP 4 1000 14-15	**1205-0398**	**0935-1204**
RZR XP 4 1000 18-20	**1205-0398**	**0935-1204**
RZR XP 4 1000 Dynamix 19	**1205-0398**	**0935-1204**
RZR XP 4 1000 High Lifter 18-20	**1205-0398**	**0935-1204**
RZR XP 4 1000 Ride Command 18-19	**1205-0398**	**0935-1204**
RZR XP 4 Turbo 16	**1205-0399**	-
RZR XP 4 Turbo 17-20	**1205-0399**	-
RZR XP 4 Turbo S 19-20	**1205-0399**	-
RZR XP 4 Turbo S Velocity 20	**1205-0399**	-
RZR XP Turbo 16	**1205-0399**	-
RZR XP Turbo 17-20	**1205-0399**	-
RZR XP Turbo MD 16	**1205-0399**	-
RZR XP Turbo S 18-20	**1205-0399**	-
RZR XP Turbo S Velocity 20	**1205-0399**	-
RZR XP Turbo Tractor 17	**1205-0399**	-

I codici articolo in GRASSETTO GRIGIO sono novità 2024



1205-0369



1205-0380



1205-0329

KIT PARAOLI E CUSCINETTI DIFFERENZIALE

- Include tutti i paraoli necessari per riparare il differenziale anteriore e posteriore
- Paraoli realizzati in gomma nitrilica per la massima resistenza all'olio e una durata maggiore
- I componenti variano a seconda del modello

APPLICAZIONI	KIT PARAOLI DIFFERENZIALE ANTERIORE	KIT PARAOLI DIFFERENZIALE POSTERIORE	KIT CUSCINETTI E PARAOLI DIFFERENZIALE ANTERIORE	KIT CUSCINETTI E PARAOLI DIFFERENZIALE POSTERIORE
ARCTIC CAT				
250 4X4 04-05	**1205-0369**	-	-	-
300 4X4 04-05	**1205-0369**	-	-	-
366 FIS con cambio autom. 08-11	**1205-0369**	**1205-0369**	-	-
400 4X4 con cambio autom. 04	**1205-0369**	-	-	-
400 4X4 con cambio man. 04	**1205-0369**	-	-	-
400 FIS 2X4 con cambio autom. 04	-	**1205-0369**	-	-
400 FIS 2X4 con cambio man. 04	-	**1205-0369**	-	-
400 FIS 4X4 TRV 09-14	**1205-0370**	**1205-0369**	-	-
400 FIS 4X4 con cambio autom. 04	**1205-0369**	**1205-0369**	-	-
400 FIS 4X4 con cambio autom. 05-08	**1205-0370**	**1205-0369**	-	-
400 FIS 4X4 con cambio man. 04	**1205-0369**	**1205-0369**	-	-
400 FIS 4X4 con cambio man. 05-08	**1205-0370**	**1205-0369**	-	-
400 TBX 4X4 04-06	**1205-0369**	**1205-0369**	-	-
400 VP 4X4 con cambio autom. 05-06	**1205-0369**	-	-	-
400 VP 4X4 con cambio man. 05-06	**1205-0369**	-	-	-
450 H1 10-11	**1205-0370**	**1205-0369**	-	-
450 TRV 12	**1205-0370**	**1205-0369**	-	-
450I EFI 12	**1205-0370**	**1205-0369**	-	-
450I TRV EFI 11-12	**1205-0370**	**1205-0369**	-	-
450I TRV GT EFI 12	**1205-0370**	**1205-0369**	-	-
500 EFI 4X4 con cambio autom. 13-14	-	**1205-0369**	-	-
500 FIS 4X4 con cambio autom. 04	**1205-0369**	**1205-0369**	-	-
500 FIS 4X4 con cambio autom. 05-09	**1205-0370**	**1205-0369**	-	-
500 FIS 4X4 con cambio man. 04	**1205-0369**	**1205-0369**	-	-
500 FIS 4X4 con cambio man. 05-09	**1205-0370**	**1205-0369**	-	-
500 FIS TBX 4X4 04	**1205-0369**	**1205-0369**	-	-
500 FIS TBX 4X4 05-06	**1205-0370**	**1205-0369**	-	-
500 FIS TRV 4X4 04	**1205-0369**	**1205-0369**	-	-
500 FIS TRV 4X4 05-08	**1205-0370**	**1205-0369**	-	-
500 TRV 13-14	**1205-0370**	**1205-0369**	-	-
500 XT EFI 13-14	**1205-0370**	**1205-0369**	-	-
550 EFI 4X4 12-13	**1205-0370**	**1205-0369**	-	-
550 GT EFI 4X4 12	**1205-0370**	**1205-0369**	-	-
550 H1 FIS 4X4 09-11	**1205-0370**	**1205-0369**	-	-
550 Prowler 09-13	**1205-0369**	**1205-0369**	-	-
550 TRV 4X4 con cambio autom. 09-13	**1205-0370**	**1205-0370**	-	-
550 XT EFI 4X4 13	**1205-0370**	**1205-0369**	-	-
550 XT LTD EFI 12-14	**1205-0370**	**1205-0369**	-	-
650 4X4 H1 05-11	**1205-0370**	**1205-0369**	-	-
650 4X4 H1 MudPro 10-11	**1205-0370**	**1205-0369**	-	-
650 4X4 con cambio autom. V2 04-06	**1205-0370**	**1205-0369**	-	-
650 H1 TBX 07-09	**1205-0370**	**1205-0369**	-	-
650 Prowler 07	**1205-0369**	**1205-0369**	-	-
650 Prowler XT 06-09	**1205-0369**	**1205-0369**	-	-
650I 4X4 12	**1205-0370**	**1205-0369**	-	-
700 Diesel 07-14	**1205-0370**	**1205-0369**	-	-
700 EFI 06-08	**1205-0370**	**1205-0369**	-	-
700 EFI / LTD 11-14	**1205-0370**	**1205-0369**	-	-
700 EFI H1 08-11	**1205-0370**	**1205-0369**	-	-
700 EFI H1 MudPro 09-11	**1205-0370**	**1205-0369**	-	-
700 GT EFI 12	**1205-0370**	-	-	-
700 LTD EFI 13	**1205-0370**	-	-	-
700 Prowler HDX 12-14	**1205-0369**	-	-	-
700 Prowler XTX 08-14	**1205-0369**	-	-	-
700 TBX 10-14	**1205-0370**	-	-	-
700 TRV 08-14	**1205-0370**	-	-	-
700 XT 13-14	**1205-0370**	**1205-0371**	-	-
700I EFI H1 TRV GT EFI 11-12	**1205-0370**	-	-	-
700I EFI MudPro/LTD 12-14	**1205-0370**	-	-	-
1000 Prowler XTZ 11-14	**1205-0369**	**1205-0371**	-	-
1000 Prowler XTZ H2 09-11	**1205-0369**	**1205-0371**	-	-
1000 TRV 13	**1205-0370**	**1205-0371**	-	-
1000 TRV/Cruiser 09-12	**1205-0370**	**1205-0371**	-	-
1000 TRV GT 12	**1205-0370**	**1205-0371**	-	-
1000 XT 13-14	**1205-0370**	**1205-0371**	-	-
1000I GT 12	**1205-0370**	**1205-0371**	-	-
1000I LTD EFI MudPro 12-14	**1205-0370**	**1205-0371**	-	-
1000 H2 MudPro 10-11	**1205-0370**	**1205-0371**	-	-
H2 Thundercat 08-11	**1205-0370**	**1205-0371**	-	-
CAN-AM				
330 Outlander 04-05	**0935-1038**	**0935-1038**	**1205-0384**	**1205-0384**
400 Outlander 03-04	**0935-1038**	**0935-1038**	**1205-0384**	**1205-0384**
400 Outlander Max EFI/STD/XT 15	**0935-1038**	**0935-1039**	**1205-0384**	-
400 Outlander Max STD 4X4 06-10	**0935-1038**	**0935-1040**	**1205-0384**	**1205-0383**
400 Outlander Max STD 4X4 11-14	**0935-1038**	**0935-1039**	**1205-0384**	-
400 Outlander Max STD 4X4 05	**0935-1038**	**0935-1038**	**1205-0384**	**1205-0384**
400 Outlander Max XT 4X4 06-08	**0935-1038**	**0935-1040**	-	**1205-0383**
400 Outlander Max XT 4X4 09-12	**0935-1038**	-	**1205-0384**	-
400 Outlander Max XT 4X4 13-14	**0935-1038**	**0935-1039**	**1205-0384**	-
400 Outlander STD 2X4 05	**0935-1038**	**0935-1038**	**1205-0384**	**1205-0384**
400 Outlander STD 4X4 05	**0935-1038**	**0935-1038**	**1205-0384**	**1205-0384**
400 Outlander STD 4X4 06-10	**0935-1038**	**0935-1040**	**1205-0384**	**1205-0383**
400 Outlander STD 4X4 11-15	**0935-1038**	**0935-1039**	**1205-0384**	-
400 Outlander XT 4X4 04-05	**0935-1038**	**0935-1038**	**1205-0384**	**1205-0384**
400 Outlander XT 4X4 06-08	**0935-1038**	**0935-1040**	**1205-0384**	**1205-0383**
400 Outlander XT 4X4 09-11	**0935-1038**	-	**1205-0384**	-
400 Outlander XT 4X4 12-14	-	**0935-1039**	**1205-0384**	-
450 Outlander DPS EFI 16	**0935-1038**	**0935-1041**	**1205-0384**	**1205-0386**
450 Outlander DPS EFI 17	-	**0935-1041**	-	**1205-0386**
450 Outlander DPS EFI 18	-	-	-	**1205-0386**
450 Outlander L EFI 15-16	**0935-1038**	**0935-1041**	**1205-0384**	**1205-0386**
450 Outlander Max L EFI 15-16	**0935-1038**	**0935-1041**	**1205-0384**	**1205-0386**
450 Outlander Max DPS EFI 16	**0935-1038**	**0935-1041**	**1205-0384**	**1205-0386**
450 Outlander Max DPS EFI 17	-	**0935-1041**	-	**1205-0386**
450 Outlander Max DPS EFI 18	-	-	-	**1205-0386**
500 HD5 Defender/Traxter/DPS 17-18	-	-	-	**1205-0386**
500 HD5 Defender/Traxter / DPS 19-20	**1205-0427**	-	**1205-0428**	-
500 Outlander STD 4X4 07-10	**0935-1038**	**0935-1040**	**1205-0384**	**1205-0383**
500 Outlander STD 4X4 11-14	**0935-1038**	**0935-1039**	**1205-0384**	-
500 Outlander STD 4X4 15	**0935-1038**	**0935-1041**	**1205-0384**	**1205-0386**
500 Outlander L EFI 15	**0935-1038**	**0935-1041**	**1205-0384**	**1205-0386**
500 Outlander LTD 4X4 10	**0935-1038**	**0935-1040**	**1205-0384**	**1205-0383**
500 Outlander Max EFI 15	**0935-1038**	**0935-1041**	**1205-0384**	**1205-0386**
500 Outlander Max L EFI 15	**0935-1038**	**0935-1041**	**1205-0384**	**1205-0386**
500 Outlander Max STD 4X4 07-10	**0935-1038**	**0935-1040**	**1205-0384**	**1205-0383**
500 Outlander Max STD 4X4 11-14	**0935-1038**	**0935-1039**	**1205-0384**	-
500 Outlander Max XT 4X4 11-14	**0935-1038**	**0935-1039**	**1205-0384**	-
500 Outlander Max XT 4X4 07-10	**0935-1038**	**0935-1040**	**1205-0384**	**1205-0383**
500 Outlander XT 4X4 11-14	**0935-1038**	**0935-1039**	**1205-0384**	-

KIT PARAOLI E CUSCINETTI DIFFERENZIALE continua alla pagina successiva.

I codici articolo in **GRASSETTO GRIGIO** sono novità 2024

EPI PERFORMANCE

KIT PARAOLI E CUSCINETTI DIFFERENZIALE (CONT)

APPLICAZIONI	KIT PARAOLI DIFFERENZIALE ANTERIORE	KIT PARAOLI DIFFERENZIALE POSTERIORE	KIT CUSCINETTI E PARAOLI DIFFERENZIALE ANTERIORE	KIT CUSCINETTI E PARAOLI DIFFERENZIALE POSTERIORE
CAN-AM (CONT)				
500 Outlander XT 4X4 07-10	**0935-1038**	**0935-1040**	**1205-0384**	**1205-0383**
500 Quest 02-04	**0935-1038**	-	-	-
500 Quest XT 02-04	**0935-1038**	-	-	-
500 Renegade 15	**0935-1038**	**0935-1041**	**1205-0384**	**1205-0386**
500 Renegade 08-10	**0935-1038**	**0935-1040**	**1205-0384**	**1205-0383**
500 Renegade 11-14	**0935-1038**	**0935-1039**	**1205-0384**	-
500 Renegade XT 12	**0935-1038**	**0935-1039**	**1205-0384**	-
500 Traxter 99-04	**0935-1038**	-	-	-
500 Traxter 05	-	-	**1205-0384**	-
500 Traxter con cambio autom. CVT 05	**0935-1038**	-	**1205-0384**	-
570 Outlander DPS EFI 16	**0935-1038**	**0935-1041**	**1205-0384**	**1205-0386**
570 Outlander DPS EFI 17	-	**0935-1041**	-	**1205-0386**
570 Outlander DPS EFI 18	-	-	-	**1205-0386**
570 Outlander L EFI 16	**0935-1038**	**0935-1041**	**1205-0384**	**1205-0386**
570 Outlander LE EFI 16	**0935-1038**	**0935-1041**	**1205-0384**	**1205-0386**
570 Outlander Max DPS EFI 16	**0935-1038**	**0935-1041**	**1205-0384**	**1205-0386**
570 Outlander Max DPS EFI 17-18	-	-	-	**1205-0386**
570 Outlander XMR EFI 16	**0935-1038**	**0935-1041**	**1205-0384**	**1205-0386**
570 Outlander XMR EFI 17	**0935-1038**	**0935-1041**	-	**1205-0386**
570 Outlander XMR EFI 18	-	-	-	**1205-0386**
570 Renegade EFI 16	**0935-1038**	**0935-1041**	**1205-0384**	**1205-0386**
570 Renegade EFI 17-18	-	-	-	**1205-0386**
570 Renegade XMR 17	-	-	-	**1205-0386**
650 Outlander 6X6 15	**0935-1038**	-	**1205-0384**	-
650 Outlander DPS EFI 17	-	**0935-1041**	-	-
650 Outlander Max STD 4X4 06-09	**0935-1038**	**0935-1040**	**1205-0384**	**1205-0383**
650 Outlander Max STD 4X4 10	**0935-1038**	-	-	-
650 Outlander Max STD 4X4 11-14	**0935-1038**	-	**1205-0384**	
650 Outlander Max STD 4X4 15	-	**0935-1041**	**1205-0384**	**1205-0386**
650 Outlander Max XT 4X4 06-09	**0935-1038**	-	**1205-0384**	**1205-0383**
650 Outlander Max XT 4X4 10	**0935-1038**	-	**1205-0384**	-
650 Outlander Max XT 4X4 11-14	**0935-1038**	**0935-1039**	**1205-0384**	-
650 Outlander Max XT 4X4 15	**0935-1038**	**0935-1039**	-	-
650 Outlander STD 4X4 06-10	**0935-1038**	**0935-1040**	**1205-0384**	**1205-0383**
650 Outlander STD 4X4 11-14	**0935-1038**	**0935-1039**	**1205-0384**	-
650 Outlander STD 4X4 15	**0935-1038**	**0935-1041**	**1205-0384**	**1205-0386**
650 Outlander XMR 13-14	**0935-1038**	**0935-1039**	**1205-0384**	-
650 Outlander XMR 15	-	**0935-1041**	**1205-0384**	**1205-0386**
650 Outlander XT 4X4 06-10	**0935-1038**	**0935-1040**	**1205-0384**	**1205-0383**
650 Outlander XT 4X4 11-14	**0935-1038**	**0935-1039**	**1205-0384**	-
650 Quest STD/XT 02-04	**0935-1038**	-	**1205-0384**	-
650 Traxter 04-05	**0935-1038**	-	**1205-0384**	-
650 Traxter con cambio autom. CVT 05	**0935-1038**	-	**1205-0384**	-
800 Commander 18-19	-	-	-	**1205-0385**
800 Commander DPS 14-15	**0935-1038**	-	**1205-0384**	**1205-0385**
800 Commander DPS 16-17	-	-	-	**1205-0385**
800 Commander DPS 13	**0935-1038**	**0935-1039**	**1205-0384**	-
800 Commander Max 18-19	-	-	-	**1205-0385**
800 Commander Max DPS 17	-	-	-	**1205-0385**
800 Commander Max DPS/ LTD 16	-	-	-	**1205-0385**
800 Commander STD 11-13	**0935-1038**	**0935-1039**	**1205-0384**	-
800 Commander STD 14-15	**0935-1038**	**0935-1039**	**1205-0384**	**1205-0385**
800 Commander STD 16-17	-	-	-	**1205-0385**
800 Commander XT 11-13	**0935-1038**	**0935-1039**	**1205-0384**	-
800 Commander XT 14-15	**0935-1038**	-	**1205-0384**	**1205-0385**
800 Commander XT 16-17	-	-	-	**1205-0385**
800 Defender/Traxter HD8// DPS/Max/XT/XT Cab 17-20	**1205-0427**	-	**1205-0428**	-
800 Maverick Trail/DPS 18-20	**1205-0427**	-	**1205-0428**	-
800 Outlander Max EFI 15	**0935-1038**	**0935-1041**	**1205-0384**	**1205-0386**
800 Outlander Max LTD 4X4 07-08	**0935-1038**	**0935-1040**	**1205-0384**	**1205-0383**
800 Outlander Max LTD 4X4 09-10	**0935-1038**	**0935-1040**	**1205-0384**	**1205-0383**
800 Outlander Max LTD 4X4 11-12	**0935-1038**	**0935-1039**	**1205-0384**	-
800 Outlander Max STD 4X4 06-08	**0935-1038**	**0935-1040**	**1205-0384**	**1205-0383**

APPLICAZIONI	KIT PARAOLI DIFFERENZIALE ANTERIORE	KIT PARAOLI DIFFERENZIALE POSTERIORE	KIT CUSCINETTI E PARAOLI DIFFERENZIALE ANTERIORE	KIT CUSCINETTI E PARAOLI DIFFERENZIALE POSTERIORE
CAN-AM (CONT)				
800 Outlander Max STD 4X4 09-10	**0935-1038**	**0935-1040**	**1205-0384**	**1205-0383**
800 Outlander Max STD 4X4 11-14	**0935-1038**	**0935-1039**	**1205-0384**	-
800 Outlander Max XT 4X4 06-08	**0935-1038**	**0935-1040**	**1205-0384**	**1205-0383**
800 Outlander Max XT 4X4 09-10	**0935-1038**	**0935-1040**	**1205-0384**	**1205-0383**
800 Outlander Max XT 4X4 11-14	**0935-1038**	**0935-1039**	**1205-0384**	-
800 Outlander STD 4X4 06-08	**0935-1038**	**0935-1040**	**1205-0384**	**1205-0383**
800 Outlander STD 4X4 09-10	**0935-1038**	**0935-1040**	**1205-0384**	**1205-0383**
800 Outlander STD 4X4 11-14	**0935-1038**	**0935-1039**	**1205-0384**	-
800 Outlander STD 4X4 15	**0935-1038**	**0935-1041**	**1205-0384**	**1205-0386**
800 Outlander XMR 11-12	**0935-1038**	**0935-1039**	**1205-0384**	-
800 Outlander XMR 15	**0935-1038**	**0935-1041**	-	-
800 Outlander XMR EFI 15	-	-	**1205-0384**	-
800 Outlander XT 4X4 06-08	**0935-1038**	**0935-1040**	**1205-0384**	**1205-0383**
800 Outlander XT 4X4 09-10	**0935-1038**	**0935-1040**	**1205-0384**	**1205-0383**
800 Outlander XT 4X4 11-14	**0935-1038**	**0935-1039**	**1205-0384**	-
800 Outlander XXC 11	**0935-1038**	**0935-1040**	**1205-0384**	**1205-0383**
800 Renegade 07-10	**0935-1038**	**0935-1040**	**1205-0384**	**1205-0383**
800 Renegade 11-14	**0935-1038**	**0935-1039**	**1205-0384**	-
800 Renegade 15	**0935-1038**	-	**1205-0384**	**1205-0386**
800 Renegade X 08-09	**0935-1038**	**0935-1040**	**1205-0384**	**1205-0383**
800 Renegade XXC 10	**0935-1038**	**0935-1040**	**1205-0384**	-
800 Renegade XXC 11	**0935-1038**	**0935-1040**	**1205-0384**	**1205-0383**
800 Renegade XXC 12-14	**0935-1038**	**0935-1039**	**1205-0384**	-
850 Outlander 16	-	-	-	**1205-0386**
850 Outlander DPS EFI 16	-	-	-	**1205-0386**
850 Outlander DPS EFI 17	-	**0935-1041**	-	-
850 Outlander DPS EFI 18	-	-	-	**1205-0386**
850 Outlander Max DPS EFI 17	-	**0935-1041**	-	-
850 Outlander Max DPS EFI 18	-	-	-	**1205-0386**
850 Outlander Max XT/ XT-P 16	-	-	-	**1205-0386**
850 Outlander XT/XT-P 16	-	-	-	**1205-0386**
850 Renegade 16	**0935-1038**	**0935-1041**	**1205-0384**	**1205-0386**
850 Renegade XXC 16	**0935-1038**	**0935-1041**	**1205-0384**	**1205-0386**
900 Maverick X3 HO 18	**1205-0429**	-	**1205-0430**	-
900 Maverick X3 (154 CV)/ Max/XDS/XRS 17	**1205-0427**	-	**1205-0428**	-
900 Maverick X3 Turbo (120 CV)/Max 18-20	**1205-0427**	-	**1205-0428**	-
900 Maverick X3 Turbo (120 CV) XMR 18-20	**1205-0429**	-	**1205-0430**	-
900 Maverick X3 Turbo (120 CV) XRC 18-19	**1205-0429**	-	**1205-0430**	-
900 Maverick X3 Turbo R (172 CV)/Max/XDS 18-19	**1205-0427**	-	**1205-0428**	-
900 Maverick X3 Turbo R (172 CV) XDS 19-20	**1205-0429**	-	**1205-0430**	-
900 Maverick X3 Turbo R (172 CV) XMR/XRC 18-19	**1205-0429**	-	**1205-0430**	-
900 Maverick X3 Turbo R (172 CV) XRS 18-20	**1205-0429**	-	**1205-0430**	-
900 Maverick X3 Turbo RR (195 CV) Max/XDS/XMR/ XRC/XRS 20	**1205-0429**	-	**1205-0430**	-
1000 Commander 18-19	-	-	-	**1205-0385**
1000 Commander Max STD 15	**0935-1038**	-	**1205-0384**	-
1000 Commander Max XT/ DPS/LTD 14-15	**0935-1038**	-	**1205-0384**	**1205-0385**
1000 Commander Max XT/ DPS/LTD 16-17	-	-	-	**1205-0385**
1000 Commander Max 18-19	-	-	-	**1205-0385**
1000 Commander Max XTP 15	**0935-1038**	-	**1205-0384**	-
1000 Commander STD 11-13	**0935-1038**	**0935-1039**	**1205-0384**	-
1000 Commander STD 14-15	**0935-1038**	-	**1205-0384**	**1205-0385**
1000 Commander STD 16-17	-	-	-	**1205-0385**
1000 Commander XT 16-17	-	-	-	**1205-0385**
1000 Commander XT/LTD/ DPS 11-13	**0935-1038**	**0935-1039**	**1205-0384**	-
1000 Commander XT/LTD/ DPS 14-15	**0935-1038**	-	**1205-0384**	**1205-0385**
1000 Commander XTP 14	-	-	-	**1205-0385**
1000 Defender/Traxter HD10/ DPS/Ltd/Max/Mossy Oak Hunter/XT/XT Cab/XT-P 17-20	**1205-0427**	-	**1205-0428**	-

I codici articolo in GRASSETTO GRIGIO sono novità 2024

KIT PARAOLI E CUSCINETTI DIFFERENZIALE (CONT)

APPLICAZIONI	KIT PARAOLI DIFFERENZIALE ANTERIORE	KIT PARAOLI DIFFERENZIALE POSTERIORE	KIT CUSCINETTI E PARAOLI DIFFERENZIALE ANTERIORE	KIT CUSCINETTI E PARAOLI DIFFERENZIALE POSTERIORE
CAN-AM (CONT)				
1000 Defender/Traxter HD10 Pro DPS/XT 20	1205-0427	-	1205-0428	-
1000 Commander XTP 15-17	**0935-1038**	-	**1205-0384**	**1205-0385**
1000 Maverick Max STD 14-15	**0935-1038**	-	**1205-0384**	-
1000 Maverick Max XDS-DPS 14-15	**0935-1038**	-	**1205-0384**	-
1000 Maverick Max XRS-DPS 14-15	**0935-1038**	-	-	-
1000 Maverick 13-15	**0935-1038**	-	**1205-0384**	-
1000 Maverick Sport/DPS (75 CV) 19-20	1205-0427	-	1205-0428	-
1000 Maverick Sport R DPS 19-20	1205-0427	-	1205-0428	-
1000 Maverick Sport R XMR/ XRC (100 CV) 19	1205-0427	-	1205-0428	-
1000 Maverick Sport R Max 19-20	1205-0427	-	1205-0428	-
1000 Maverick Trail/DPS 2018-20	1205-0427	-	1205-0428	-
1000 Maverick XDS-DPS 15	**0935-1038**	-	**1205-0384**	-
1000 Maverick XMR 14-15	**0935-1038**	-	**1205-0384**	-
1000 Maverick XRS-DPS 14-15	**0935-1038**	-	**1205-0384**	-
1000 Maverick XXC 14-15	**0935-1038**	-	**1205-0384**	-
1000 Outlander EFI 6X6 15	**0935-1038**	-	**1205-0384**	-
1000 Outlander DPS 15-18	-	-	-	**1205-0386**
1000 Outlander Max EFI 15	**0935-1038**	**0935-1041**	**1205-0384**	**1205-0386**
1000 Outlander Max EFI 16	-	-	-	**1205-0386**
1000 Outlander Max EFI 17	-	**0935-1041**	-	**1205-0386**
1000 Outlander Max EFI LTD 15	**0935-1038**	**0935-1041**	**1205-0384**	**1205-0386**
1000 Outlander Max EFI LTD 16	-	-	-	**1205-0386**
1000 Outlander Max STD 4X4 13-14	**0935-1038**	**0935-1039**	**1205-0384**	-
1000 Outlander Max XT 4X4 13-14	**0935-1038**	**0935-1039**	**1205-0384**	-
1000 Outlander Max XT-P 16-17	-	-	-	**1205-0386**
1000 Outlander STD 4X4 12-14	**0935-1038**	**0935-1039**	**1205-0384**	-
1000 Outlander STD 4X4 15	**0935-1038**	**0935-1041**	**1205-0384**	-
1000 Outlander XMR 13	**0935-1038**	-	**1205-0384**	-
1000 Outlander XMR 14-15	**0935-1038**	**0935-1041**	**1205-0384**	-
1000 Outlander XMR DPS EFI 17	-	**0935-1041**	-	-
1000 Outlander XT 4X4 12-14	**0935-1038**	**0935-1039**	**1205-0384**	-
1000 Outlander XT 4X4 15-17	-	-	-	**1205-0386**
1000 Outlander XT-P 16-17	-	-	-	**1205-0386**
1000 Renegade 12-14	**0935-1038**	**0935-1039**	**1205-0384**	-
1000 Renegade 15	**0935-1038**	**0935-1041**	**1205-0384**	**1205-0386**
1000 Renegade 16	**0935-1038**	**0935-1041**	-	**1205-0386**
1000 Renegade XMR 16	-	**0935-1041**	**1205-0384**	-
1000 Renegade XMR 17	-	-	-	**1205-0386**
1000 Renegade XXC 12-14	**0935-1038**	**0935-1039**	**1205-0384**	**1205-0386**
1000 Renegade XXC 15	-	-	-	**1205-0386**
1000 Renegade XXC 16-17	-	**0935-1041**	-	**1205-0386**
CFMOTO				
500 UForce 15-18	-	-	1205-0431	1205-0432
500 UForce Rancher 11-13	-	-	1205-0431	1205-0432
500 UForce 18	-	-	1205-0431	-
500 ZForce HO 16-17	-	-	1205-0431	1205-0432
500 ZForce Z5 18	-	-	1205-0431	-
600 UForce Rancher 11-14	-	-	1205-0431	1205-0432
600 ZForce Z6 11,13	-	-	1205-0431	1205-0432
600 ZForce Z6 Sport 15	-	-	1205-0431	1205-0432
600 Z6 Sport 12,14	-	-	1205-0431	1205-0432
600 Z6-EX Sport 12-14	-	-	1205-0431	-
800 UForce 16	-	-	1205-0431	-
800 UForce EX 15, 17-18	-	-	1205-0431	-
800 UForce Tracker 13-14	-	-	1205-0431	1205-0432
800 ZForce/EX/Trail 17-18	-	-	1205-0431	1205-0432
800 ZForce Z8/EX 16	-	-	1205-0431	1205-0432
800 ZForce Z8 EX Sport 15	-	-	1205-0431	1205-0432
800 ZForce Z8 Sport 15	-	-	1205-0431	1205-0432
800 Z8 EX Sport 14	-	-	1205-0431	1205-0432
1000 ZForce 2018	-	-	1205-0431	-
1000 ZForce EX 2018	-	-	1205-0431	-
HONDA				
400 TRX400FA 04-07	**1205-0366**	-	-	-
400 TRX400FGA Fourtrax Rancher 4X4 04-07	**1205-0366**	-	-	-
400 TRX400FW Fourtrax Foreman 4X4 02-08	-	**1205-0367**	-	-
420 TRX420 FA IRS Rancher con cambio autom. 15-17	**1205-0373**	-	-	-
420 TRX420 FA Solid Axle Rancher 14-17	**1205-0373**	-	-	**1205-0380**
420 TRX420 FE Rancher ES 14-17	**1205-0373**	-	-	**1205-0380**
420 TRX420 FM Rancher 4x4 14-17	**1205-0373**	-	-	**1205-0380**
420 TRX420 FPA asse rigido Rancher cambio automatico con EPS 14	**1205-0373**	-	-	**1205-0380**
420 TRX420 TE Rancher ES 2x4 14-16	-	-	-	**1205-0380**
420 TRX420 TM Rancher 2x4 14-17	-	-	-	**1205-0380**
450 TRX450FE Foreman ES 02-04	-	**1205-0367**	-	-
450 TRX450FM Foreman 02-04	-	**1205-0367**	-	-
450 TRX450S Foreman 98-01	-	-	-	-
500 TRX500FA Rubicon 01-04	-	**1205-0367**	-	-
500 TRX500FA Rubicon 05-14	**1205-0366**	**1205-0367**	-	-
500 TRX500FA5/6/7 15-18	-	-	**1205-0379**	-
500 TRX500FE Foreman ES 05-11	**1205-0366**	**1205-0367**	-	-
500 TRX500FE Foreman ES 12-13	**1205-0373**	**1205-0375**	-	**1205-0380**
500 TRX500FE Foreman ES 14-17	-	**1205-0375**	-	-
500 TRX500FE1 14-16	-	-	**1205-0379**	**1205-0380**
500 TRX500FE2 14-18	-	-	**1205-0379**	**1205-0380**
500 TRX500FGA Rubicon 04	**1205-0366**	**1205-0367**	-	-
500 TRX500FGA Rubicon 05-08	**1205-0366**	**1205-0367**	-	-
500 TRX500FM Foreman 05-11	**1205-0366**	**1205-0367**	-	-
500 TRX500FM Foreman 12-13	**1205-0373**	**1205-0375**	-	**1205-0380**
500 TRX500FM1/2 14-18	-	-	**1205-0379**	**1205-0380**
500 TRX500FM5/6 15-18	-	-	**1205-0379**	**1205-0380**
500 TRX500FM7 15-16	-	-	**1205-0379**	**1205-0380**
500 TRX500FM asse rigido Foreman 14-17	-	**1205-0375**	-	-
500 TRX500FPA Rubicon EPS 09-14	**1205-0366**	**1205-0367**	-	-
500 TRX500FPE Foreman ES con EPS 07-11	**1205-0366**	**1205-0367**	-	-
500 TRX500FPE Foreman ES con EPS 12-13	**1205-0373**	**1205-0375**	-	**1205-0380**
500 TRX500FPM Foreman con EPS 08-11	**1205-0366**	**1205-0367**	-	-
500 TRX500FPM Foreman con EPS 12-13	**1205-0373**	**1205-0375**	-	**1205-0380**
500 TRX500TM 05-06	-	**1205-0367**	-	-
650 TRX650 Rincon 03-05	**1205-0366**	**1205-0368**	-	-
680 TRX680 Rincon 06-17	**1205-0366**	**1205-0368**	-	-
JOHN DEERE				
650 Trail Buck 03-13	-	-	**1205-0384**	-
650EX Trail Buck 03-11	-	-	**1205-0384**	-
650EXT Trail Buck 03-13	-	-	**1205-0384**	-
KAWASAKI				
360 KVF360A Prairie 4X4 03-13	**1205-0363**	-	**1205-0382**	-
360 KVF360C Prairie 4X4 03-13	**1205-0363**	-	**1205-0382**	-
650 KVF650 Brute Force 05-13	**1205-0363**	-	**1205-0382**	-
650 KVF650 I Brute Force 06-13	**1205-0363**	**1205-0365**	**1205-0382**	-
650 KVF650 Prairie 02-03	**1205-0363**	-	**1205-0382**	-
650 KVF650 Prairie 04-06	**1205-0363**	-	-	-
700 KVF700 Prairie 04-06	-	-	**1205-0382**	-
750 KVF750 Brute Force 05-14	**1205-0363**	**1205-0365**	**1205-0382**	-
750 KVF750 Brute Force 15	**1205-0363**	**1205-0365**	-	-
750 KVF750 Brute Force 16-20	1205-0434	**1205-0365**	-	-
750 KVF750 Brute Force EPS 12-14	**1205-0363**	**1205-0365**	**1205-0382**	-
750 KVF750 Brute Force EPS 15	**1205-0363**	**1205-0365**	-	-
750 KVF750 Brute Force EPS 16-20	1205-0434	**1205-0365**	-	-
Mule PRO-FX/EPS/LE 16-22	**1205-0381**	-	-	1205-0433
Mule PRO-FXR 18-22	**1205-0381**	-	-	1205-0433
Mule PRO-FXT/LE/Ranch ED 15-22	**1205-0381**	-	-	1205-0433
Mule PRO-DX/EPS/LE 16-22	**1205-0381**	-	-	1205-0433
Mule PRO-DXT/EPS/LE 16-22	**1205-0381**	-	-	1205-0433

KIT PARAOLI E CUSCINETTI DIFFERENZIALE continua alla pagina successiva.

I codici articolo in GRASSETTO GRIGIO sono novità 2024

KIT PARAOLI E CUSCINETTI DIFFERENZIALE (CONT)

APPLICAZIONI	KIT PARAOLI DIFFERENZIALE ANTERIORE	KIT PARAOLI DIFFERENZIALE POSTERIORE	KIT CUSCINETTI E PARAOLI DIFFERENZIALE ANTERIORE	KIT CUSCINETTI E PARAOLI DIFFERENZIALE POSTERIORE
POLARIS				
300 Sportsman 4x4 08-10	-	-	**1205-0378**	-
325 ACE 14-16	1205-0436	-	**1205-0329**	**1205-0389**
325 Magnum 2X4 00-02	-	**1205-0377**	-	-
325 Magnum 4X4 00-02	-	**1205-0377**	-	-
325 Magnum 4X4 HDS 02	-	**1205-0377**	-	-
325 Magnum 4X4 HDS AA 01	-	**1205-0377**	-	-
325 Magnum 4X4 HDS FB 01	-	**1205-0377**	-	-
325 Ranger ETX 15	1205-0435	-	-	**1205-0389**
325 Ranger ETX 16	1205-0435	-	**1205-0329**	**1205-0389**
325 Sportsman ETX 15	-	-	**1205-0387**	**1205-0388**
325 Xpedition 00-02	-	**1205-0377**	-	-
330 ATP 4X4 04-05	**1205-0376**	-	-	-
330 Magnum 4X4 05	**1205-0376**	-	-	-
330 Magnum 4X4 AA AB AC 03-04	**1205-0376**	-	-	-
330 Magnum 4X4 FB 03-04	**1205-0376**	-	-	-
400 Ranger 10-14	-	-	**1205-0378**	-
400 Sportsman 4X4 05	**1205-0376**	-	-	-
400 Sportsman 4X4 AQ-AV 04	**1205-0376**	-	-	-
400 Sportsman HO 4X4 08-10	-	-	**1205-0378**	-
400 Sportsman HO 4X4 11-12	-	-	-	**1205-0388**
400 Sportsman HO 4X4 13-14	**0935-1043**	-	**1205-0387**	**1205-0388**
425 Xpedition 00-02	-	**1205-0377**	-	-
450 Sportsman 06	**1205-0376**	-	-	-
450 Sportsman 07	-	-	**1205-0378**	-
450 Sportsman HO/EFI 16	**0935-1043**	-	**1205-0387**	**1205-0388**
450 Sportsman HO/EFI 17-18	-	-	**1205-0387**	**1205-0388**
500 ACE EFI 16	-	-	**1205-0329**	-
500 ACE EFI 17-19	1205-0436	-	**1205-0329**	-
500 ATP 4X4 04-05	**1205-0376**	-	-	-
500 ATV PRO 02	-	**1205-0377**	-	-
500 Magnum 2X4 HDS 02	-	**1205-0377**	-	-
500 Magnum 4X4 00-01	-	**1205-0377**	-	-
500 Magnum 4X4 AA 02	**1205-0376**	**1205-0377**	-	-
500 Magnum 4X4 AB/FB 02	**1205-0376**	**1205-0377**	-	-
500 Magnum 4X4 (prima dell'11/09/98) 99	-	**1205-0377**	-	-
500 Magnum 4X4 HDS AA 01-02	-	**1205-0377**	-	-
500 Magnum 4X4 HDS FB 01	-	**1205-0377**	-	-
500 Ranger 19-20	1205-0436	-	-	-
500 Ranger 4X4 04-06	**1205-0376**	-	-	-
500 Ranger 4X4 (prodotto dopo il 15/01/07) 07	**1205-0376**	-	-	-
500 Ranger 4X4 (prodotto prima del 15/01/07) 07	**1205-0376**	-	-	-
500 Ranger 4X4 EFI 06-08	**1205-0376**	-	-	-
500 Ranger 4X4 EFI 09-10	-	-	**1205-0378**	-
500 Ranger 6X6 02-05	**1205-0376**	-	-	-
500 Ranger 4X4 Crew 12-13	-	-	**1205-0378**	-
500 Scrambler 4X4 10	-	-	**1205-0378**	-
500 Scrambler 4X4 11-12	-	-	**1205-0378**	-
500 Sportsman 4X4 HO AO - AX 04	**1205-0376**	-	-	-
500 Sportsman 4X4 HO 05-06	**1205-0376**	-	-	-
500 Sportsman Forest 11-12	-	-	**1205-0378**	**1205-0388**
500 Sportsman Forest 13	**0935-1043**	-	-	**1205-0388**
500 Sportsman HO 07-10	-	-	**1205-0378**	-
500 Sportsman HO 11-12	-	-	**1205-0378**	**1205-0388**
500 Sportsman HO 13	**0935-1043**	-	**1205-0387**	**1205-0388**
500 Sportsman Touring 08-13	-	-	**1205-0378**	-
500 Sportsman Touring HO 13	**0935-1043**	-	-	-
500 Sportsman X2 06-09	-	-	**1205-0378**	-
550 Sportsman 11-13	1205-0435	-	-	-
550 Sportsman EPS/Touring 10-14	1205-0435	-	-	-
550 Sportsman XP (prodotto dopo il 12/01/08) 09-10,13-14	1205-0435	-	-	-
570 ACE 15	1205-0436	-	**1205-0329**	**1205-0389**
570 ACE 16-18	1205-0436	-	-	**1205-0389**
570 ACE EPS 19	1205-0436	-	-	-
570 EFI/EPS Forest Tractor 15	**0935-1043**	-	-	-
570 Ranger Fullsize 19-20	1205-0436	-	-	-
570 Ranger Fullsize Crew 18	1205-0436	-	-	**1205-0389**
570 Ranger Fullsize/Crew 15-17	1205-0436	-	**1205-0329**	**1205-0389**

APPLICAZIONI	KIT PARAOLI DIFFERENZIALE ANTERIORE	KIT PARAOLI DIFFERENZIALE POSTERIORE	KIT CUSCINETTI E PARAOLI DIFFERENZIALE ANTERIORE	KIT CUSCINETTI E PARAOLI DIFFERENZIALE POSTERIORE
POLARIS (CONT)				
570 Ranger Fullsize 18	1205-0436	-	-	**1205-0389**
570 Ranger Midsize/EPS 19-20	1205-0436	-	-	-
570 Ranger Midsize/EPS 17-18	1205-0436	-	-	**1205-0389**
570 Ranger Midsize Crew/ EPS 16-18	1205-0436	-	-	**1205-0389**
570 Ranger Midsize/Crew/ EPS 14-15	1205-0435	-	-	-
570 Ranger XP 16	-	-	-	**1205-0389**
570-4 Ranger Crew Premium 20	1205-0436	-	-	-
570-6 Ranger Crew EPS 19-20	1205-0436	-	-	-
570 RZR 50"/EPS 18-20	1205-0436	-	-	-
570 RZR 12-17	1205-0436	-	**1205-0329**	**1205-0389**
570 RZR 18	-	-	-	**1205-0389**
570 RZR S 17	-	-	-	**1205-0389**
570 Sportsman 6X6 17	**0935-1043**	-	**1205-0387**	-
570 Sportsman 6x6 18	-	-	**1205-0387**	-
570 Sportsman EFI 14-15	**0935-1043**	-	**1205-0387**	**1205-0388**
570 Sportsman EFI 16-18	-	-	**1205-0387**	**1205-0388**
570 Sportsman EFI EPS 14-15	**0935-1043**	-	**1205-0387**	**1205-0388**
570 Sportsman EFI EPS Forest 14-15	**0935-1043**	-	**1205-0387**	-
570 Sportsman EFI EPS MD 15	**0935-1043**	-	-	-
570 Sportsman EFI HD 14-15	**0935-1043**	-	**1205-0387**	**1205-0388**
570 Sportsman EFI MD 16	**0935-1043**	-	**1205-0387**	-
570 Sportsman EFI Touring EU 15	**0935-1043**	-	-	-
570 Sportsman EFI UTE HD 14-15	**0935-1043**	-	-	-
570 Sportsman EFI UTE Tractor 16	**0935-1043**	-	-	-
570 Sportsman EFI X2 EPS 15	**0935-1043**	-	**1205-0387**	**1205-0388**
570 Sportsman EFI X2 EPS 16	**0935-1043**		**1205-0387**	-
570 Sportsman EFI X2 EPS 17-18	-	-	**1205-0387**	-
570 Sportsman EPS Quad 16	**0935-1043**	-	**1205-0387**	**1205-0388**
570 Sportsman EPS UTE Quad 16	**0935-1043**	-	**1205-0387**	-
570 Sportsman EPS ZUG 16-18	**0935-1043**	-	**1205-0387**	**1205-0388**
570 Sportsman Forest 14	**0935-1043**	-	-	-
570 Sportsman SP 15-16	**0935-1043**	-	**1205-0387**	**1205-0388**
570 Sportsman SP 17-18	-	-	**1205-0387**	**1205-0388**
570 Sportsman SP EPS, Tractor 15	**0935-1043**	-	**1205-0387**	-
570 Sportsman SP EPS, Tractor 16	**0935-1043**	-	**1205-0387**	**1205-0388**
570 Sportsman SP EPS, Tractor 17-18	-	-	**1205-0387**	**1205-0388**
570 Sportsman SP MD 15-16	**0935-1043**	-	**1205-0387**	**1205-0388**
570 Sportsman SP Touring 15-16	**0935-1043**	-	**1205-0387**	**1205-0388**
570 Sportsman SP Touring 17-18	-	-	**1205-0387**	**1205-0388**
570 Sportsman Touring EFI tutti 14-16	**0935-1043**	-	**1205-0387**	**1205-0388**
570 Sportsman Touring EFI tutti 17-18	-	-	**1205-0387**	**1205-0388**
570 Sportsman Touring Tractor EFI EPS 16	**0935-1043**	-	**1205-0387**	**1205-0388**
570 Sportsman Tractor 16	**0935-1043**	-	**1205-0387**	**1205-0388**
570 Sportsman Tractor 17-18	-	-	**1205-0387**	**1205-0388**
570 TR PRM PS MD 15	**0935-1043**	-	-	-
600 Sportsman 4X4 03-04	**1205-0376**	**1205-0377**	-	-
600 Sportsman 4X4 05	**1205-0376**	-	-	-
700 Ranger 4X4 05-08	**1205-0376**	-	-	-
700 Ranger 4x4 09	-	-	**1205-0378**	-
700 Ranger 4X4 Crew 08-09	**1205-0376**	-	-	-
700 Ranger 6X6 EFI 06-09	**1205-0376**	-	-	-
700 Sportsman 4X4 02-03	**1205-0376**	**1205-0377**	-	-
700 Sportsman 4X4 04	**1205-0376**	**1205-0377**	-	-
700 Sportsman 4X4 05-06	**1205-0376**	-	-	-
700 Sportsman EFI 05-06	**1205-0376**	-	-	-
700 Sportsman EFI 07	-	-	**1205-0378**	-
700 Sportsman X2 EFI 08	-	-	**1205-0378**	-
800 Ranger 11-14	-	-	**1205-0378**	-
800 Ranger 6X6 11-14	-	-	**1205-0378**	-
800 Ranger 6X6 15-16	**0935-1043**	-	**1205-0387**	-
800 Ranger Crew 11-14	-	-	**1205-0378**	-
800 Ranger Midsize 13-14	-	-	**1205-0378**	-

I codici articolo in GRASSETTO GRIGIO sono novità 2024

KIT PARAOLI E CUSCINETTI DIFFERENZIALE (CONT)

APPLICAZIONI	KIT PARAOLI DIFFERENZIALE ANTERIORE	KIT PARAOLI DIFFERENZIALE POSTERIORE	KIT CUSCINETTI E PARAOLI DIFFERENZIALE ANTERIORE	KIT CUSCINETTI E PARAOLI DIFFERENZIALE POSTERIORE
POLARIS (CONT)				
800 RZR/RZR 4/RZR S 11-14	1205-0436	-	**1205-0329**	-
800 Sportsman EFI 05-06	**1205-0376**	-	-	-
800 Sportsman EFI 07-10	-	-	**1205-0378**	-
800 Sportsman EFI 11-14	-	-	-	**1205-0388**
800 Sportsman EFI Forest 12-13	-	-	-	**1205-0388**
800 Sportsman EFI Forest 14	-	-	-	**1205-0388**
800 Sportsman 6x6 EFI 09-14	-	-	**1205-0378**	-
800 Sportsman Touring EFI 08-09	-	-	**1205-0378**	-
800 Sportsman X2 EFI 07-09	-	-	**1205-0378**	-
850 Scrambler 13-18	1205-0435	-	-	-
850 Scrambler SP/Touring 15-18	1205-0435	-	-	-
850 Sportsman Touring EPS 10-14	1205-0435	-	-	-
850 Sportsman Touring SP 19-20	1205-0436	-	-	-
850 Sportsman X2 11	1205-0435	-	-	-
850 Sportsman XP (modelli dopo il 12/02/08) 09-13	1205-0435	-	-	-
850 Sportsman XP EPS (prodotto dopo il 12/02/08) 09-14	1205-0435	-	-	-
900 ACE EFI EPS 16-19	1205-0436	-	**1205-0329**	-
900 ACE XC 17-19	1205-0436	-	-	-
900 Brutus HD 16-17	-	-	**1205-0329**	-
900 Ranger/EPS 19	1205-0436	-	-	-
900 Ranger XP 13-17	1205-0436	-	**1205-0329**	-
900 Ranger XP 18	1205-0436	-	-	**1205-0389**
900 Ranger XP Crew/EPS 19	1205-0436	-	-	**1205-0389**
900 Ranger Crew 11-18	1205-0436	-	**1205-0329**	-
900 Ranger Diesel/Crew 11-14	1205-0436	-	**1205-0329**	-
900 RZR S 15	-	-	-	**1205-0389**
900 RZR XP 11-14	1205-0436	-	**1205-0329**	**1205-0389**
900 RZR 50"/55"/60" 15-20	1205-0436	-	**1205-0329**	-
900 RZR 4 XP 12-14	1205-0436	-	**1205-0329**	**1205-0389**
900 RZR 4 XP 15	-	-	-	**1205-0389**
900 RZR 4 XP 16	1205-0436	-	**1205-0329**	-
900 RZR XP 4 Jagged X 13	1205-0436	-	-	-
1000 General/Deluxe/ Premium 18-20	-	-	1205-0438	-
1000 General EPS 16-17	1205-0436	-	**1205-0329**	-
1000 General Hunter/Limted/ Ride Command 18-19	-	-	1205-0438	-
1000 General 4 17-20	-	-	1205-0438	-
1000 General 4 Deluxe/ Premium 20	-	-	1205-0438	-
1000 General 4 Ride Command 19-20	-	-	1205-0438	-
1000 General XP/XP 4 20	-	-	1205-0438	-
1000 Ranger Diesel HST/ Deluxe 14	1205-0436	-	-	-
1000 Ranger Diesel 15	1205-0436	-	**1205-0329**	**1205-0389**
1000 Ranger Diesel 16-18	1205-0436	-	**1205-0329**	-
1000 Ranger Diesel Crew 15-18	1205-0436	-	**1205-0329**	**1205-0389**
1000 RZR XP 14-16	1205-0436	-	**1205-0329**	-
1000 Ranger XP High Lifter 17, 20	-	-	1205-0438	-

APPLICAZIONI	KIT PARAOLI DIFFERENZIALE ANTERIORE	KIT PARAOLI DIFFERENZIALE POSTERIORE	KIT CUSCINETTI E PARAOLI DIFFERENZIALE ANTERIORE	KIT CUSCINETTI E PARAOLI DIFFERENZIALE POSTERIORE
POLARIS (CONT)				
1000 Ranger XP Northstar HVAC/Ranch 17	-	-	1205-0438	-
1000 Ranger XP Crew High Lifter 17-20	-	-	1205-0438	-
1000 RZR 4 S 19-20	-	-	1205-0438	-
1000 RZR 4 XP 14-16	1205-0436	-	**1205-0329**	-
1000 RZR 60" 16	1205-0436	-	**1205-0329**	-
1000 RZR 60" S 2017-20	-	-	1205-0438	-
1000 RZR RS1 18-20	1205-0437	-	1205-0439	-
1000 RZR XP/XP 4 Dynamix 19	-	-	1205-0438	-
1000 RZR XP High Lifter 17-20	-	-	1205-0438	-
1000 RZR XP Limited/ Premium 20	-	-	1205-0438	-
1000 RZR XP/XP 4 Ride Command 18-19	-	-	1205-0438	-
1000 RZR XP 4/High Lifter (prodotto dopo il 10/03/16) 17	-	-	1205-0438	-
1000 RZR XP Trails & Rocks 18-20	-	-	1205-0438	-
1000 RZR XP Turbo S/4/ Velocity 19-20	1205-0437	-	1205-0439	-
1000 RZR XP Turbo/4 17-20	-	-	1205-0438	-
1000 RZR XP 4 18-20	-	-	1205-0438	-
1000 RZR XP 4 High Lifter 18-20	-	-	1205-0438	-
1000 Scrambler XP (tutti) 14-18	1205-0435	-	-	-
1000 Sportsman XP S (55") 20	1205-0436	-	-	-
LSV elettrico 4X4 11-12	**1205-0376**	-	-	-
PTV Series 10 4X4 03	-	**1205-0377**	-	-
Ranger EV 4X4 10-17	**1205-0376**	-	-	-
Ranger Series 10 4X4 & 6X6 07	**1205-0376**	-	-	-
Ranger Series 11 4X4 & 6X6 07	**1205-0376**	-	-	-
RZR 4 XP Jagged X 13	-	-	**1205-0329**	-
Sportsman ETX EFI/EFI MD 15	**0935-1043**	-	-	-
Sportsman MV7 05	**1205-0376**	-	-	-
SUZUKI				
700 Twin Peaks 04-06	**1205-0363**	-	**1205-0382**	-
YAMAHA				
350 Grizzly IRS 07-11	**0935-1045**	-	**1205-0390**	-
400 Big Bear IRS 07-12	**0935-1045**	-	**1205-0390**	-
450 Grizzly EPS 11-14	**0935-1045**	-	**1205-0390**	-
450 Grizzly IRS 07-14	**0935-1045**	-	**1205-0390**	-
450 Kodiak 03-06	**0935-1045**	-	-	-
550 Grizzly 09-14	**0935-1045**	**0935-1046**	**1205-0390**	**1205-0391**
550 Grizzly EPS 09-14	**0935-1045**	**0935-1046**	**1205-0390**	**1205-0391**
660 Grizzly 02-08	**0935-1045**	**0935-1047**	-	-
700 Grizzly 07-16	**0935-1045**	**0935-1046**	**1205-0390**	**1205-0391**
700 Grizzly EPS 08-16	**0935-1045**	**0935-1046**	**1205-0390**	**1205-0391**
700 Grizzly EPS 17	**0935-1045**	-	-	**1205-0391**
700 Grizzly EPS 18	-	-	-	**1205-0391**
700 Grizzly LE/SE 18	-	-	-	**1205-0391**
700 Kodiak 4WD 16	**0935-1045**	**0935-1046**	-	-
700 Kodiak EPS 4WD 16	**0935-1045**	**0935-1046**	**1205-0390**	**1205-0391**
700 Rhino 08-13	-	-	**1205-0390**	-
700 Viking EPS 18	-	-	**1205-0390**	-
700 Viking VI EPS 15-18	-	-	**1205-0390**	-
700 Viking VI Hunter/ Ranch Ed 18	-	-	**1205-0390**	-

CUSCINETTI E PARAOLI

PER ATV POLARIS

- Paraoli e cuscinetti ad alta velocità e ad alte prestazioni di EPI
- Materiali e fabbricazione di altissima qualità
- Ne sono necessari 2 per veicolo; vendita singola

APPLICAZIONI	DESCRIZIONE	COD. ART.
CUSCINETTI MOZZO ANTERIORE 2X4		
Magnum 425 97	Cuscinetto interno/esterno	**WE304506**
CUSCINETTI MOZZO ANTERIORE 4X4		
Xplorer 300 4x4 96-99	Interno/esterno	**WE304506**
Sportsman 335 4x4 98-00	Interno/esterno	**WE304506**
Sportsman 400 4x4 93-94, 01-04	Interno/esterno	**WE304506**
Xplorer 400 4x4 93-02	Interno/esterno	**WE304506**

WE304506



DESCRIZIONE	COD. ART.
Paraolio braccetto	**WE300028**

APPLICAZIONI	DESCRIZIONE	COD. ART.
CUSCINETTI MOZZO ANTERIORE 4X4 (CONT)		
Scrambler 500/4x4 97-08	Interno/esterno	**WE304506**
Sportsman 500 4x4 96-00	Interno/esterno	**WE304506**
Sportsman 500 HO 4x4 01-04	Interno/esterno	**WE304506**
Xplorer 500 4x4 97	Interno/esterno	**WE304506**
Diesel 4x4 99-01	Interno/esterno	**WE304506**

CUSCINETTI E PARAOLI continua alla pagina successiva.

I codici articolo in GRASSETTO GRIGIO sono novità 2024

CUSCINETTI E PARAOLI (CONT)

APPLICAZIONI	DESCRIZIONE	COD. ART.
CUSCINETTI MOZZO ANTERIORE 4X4 (CONT)		
Per i modelli non elencati sopra, controllare la sezione relativa ai cuscinetti braccetto anteriore. Se il modello non è elencato ed è degli anni 87-05, utilizzare questo componente	Interno/esterno	**WE304506**
CUSCINETTI MOZZO ANTERIORE 4x6 E 6x6		
500 Sportsman 6x6 00-08	Interno/esterno	**WE304506**
Tutti gli altri 6x6 91-08	Interno/esterno	**WE304506**
CUSCINETTI MOZZO POSTERIORE		
Sportsman 300 4x4 08 (prima del 17/09/07)	Cuscinetto mozzo posteriore	**WE304342**
ATP 330 4x4 04-05	Cuscinetto mozzo posteriore	**WE304342**
Sportsman 335 4x4 98-99	Cuscinetto mozzo posteriore	**WE305502**
Sportsman 400 HO 4x4 08 (prima del 16/09/07)	Cuscinetto mozzo posteriore	**WE304342**
Sportsman 400 4x4 01-05	Cuscinetto mozzo posteriore	**WE305502**
Sportsman 450 4x4 06-07	Cuscinetto mozzo posteriore	**WE305502**
ATP 500 4x4 04-05	Cuscinetto mozzo posteriore	**WE304342**
Ranger 500 2x4 04-09	Cuscinetto mozzo posteriore	**WE305502**
Ranger 500 4x4 04-07	Cuscinetto mozzo posteriore	**WE305502**
Ranger 500 6x6 04-05	Cuscinetto mozzo posteriore	**WE305502**
Ranger 500 EFI 4x4 06-09	Cuscinetto mozzo posteriore	**WE305502**
Scrambler 500 4x4 09	Cuscinetto mozzo posteriore	**WE304517**
Sportsman 500 4x4 96-00	Cuscinetto mozzo posteriore	**WE305502**
Sportsman 500 EFI 4x4 06-08	Cuscinetto mozzo posteriore	**WE305502**
Sportsman 500 EFI Touring 4x4 08-09	Cuscinetto mozzo posteriore	**WE305502**
Sportsman 500 EFI X2 4x4 07-08	Cuscinetto mozzo posteriore	**WE305502**
Sportsman 500 X2 4x4 06	Cuscinetto mozzo posteriore	**WE305502**
Sportsman 500 HO 4x4 01-06/08	Cuscinetto mozzo posteriore	**WE305502**
Xplorer 500 4x4 97	Cuscinetto mozzo posteriore	**WE305502**
Sportsman 600 4x4 03-05	Cuscinetto mozzo posteriore	**WE305502**
Ranger Crew 700 4x4 08-09	Cuscinetto mozzo posteriore	**WE305502**
Ranger 700 HD 4x4 09	Cuscinetto mozzo posteriore	**WE305502**
Ranger 700 XP 4x4 05-09	Cuscinetto mozzo posteriore	**WE305502**
Ranger 700 EFI 6x6 06-09	Cuscinetto mozzo posteriore	**WE305502**
MV7 700 4x4 05	Cuscinetto mozzo posteriore	**WE305502**
Sportsman 700 4x4 02-06	Cuscinetto mozzo posteriore	**WE305502**
Sportsman 700 EFI 4x4 04-07	Cuscinetto mozzo posteriore	**WE305502**
Sportsman 700 EFI X2 4x4 08 (prima del 17/09/07)	Cuscinetto mozzo posteriore	**WE305502**
RZR 800 4x4 08-09	Cuscinetto mozzo posteriore	**WE305502**
RZR 800 S 4x4 09	Cuscinetto mozzo posteriore	**WE305502**
Sportsman 800 EFI 4x4 05-08	Cuscinetto mozzo posteriore	**WE305502**
Sportsman 800 EFI X2 4x4 07	Cuscinetto mozzo posteriore	**WE305502**
Diesel 4x4 99-01	Cuscinetto mozzo posteriore	**WE305502**
Ranger TM 2x4 04-06	Cuscinetto mozzo posteriore	**WE305502**
CUSCINETTI SEMIASSE POSTERIORE		
Trail Blazer 330 2x4 08-09	Cuscinetto semiasse posteriore	**WE304517**
Trail Boss 330 2x4 03-09	Cuscinetto semiasse posteriore	**WE304517**
Trail Blazer 400 2x4 03	Cuscinetto semiasse posteriore	**WE304517**
Scrambler 400 2x4 00-02	Cuscinetto semiasse posteriore	**WE304517**
Scrambler 400 4x4 98-00/02	Cuscinetto semiasse posteriore	**WE304517**
Sport 400 2x4 99	Cuscinetto semiasse posteriore	**WE304517**
Xplorer 400 4x4 99-02	Cuscinetto semiasse posteriore	**WE304517**
Magnum 500 4x4 01	Cuscinetto semiasse posteriore	**WE304506**
Predator 500 2x4 03-06	Cuscinetto semiasse posteriore	**WE304393**
Predator 500 TLD 2x4 06	Cuscinetto semiasse posteriore	**WE304393**
Scrambler 500 2x4 01-02	Cuscinetto semiasse posteriore	**WE304517**
Scrambler 500 4x4 98-09	Cuscinetto semiasse posteriore	**WE304517**
Sportsman 500 6x6 00-08	Cuscinetto semiasse posteriore	**WE304517**
Outlaw 525 S 2x4 09	Cuscinetto semiasse posteriore	**WE304393**
PARAOLI MOZZO ANTERIORE		
Xplorer 300 4x4 98	Paraolio mozzo interno	**WE300019**
	Paraolio mozzo esterno	**WE300470**
Sportsman 335 4x4 98-99	Paraolio mozzo interno	**WE300019**
	Paraolio mozzo esterno	**WE300470**
Sportsman 400 4x4 01-04	Paraolio mozzo interno	**WE300019**
	Paraolio mozzo esterno	**WE300470**
Xplorer 400 4x4 98	Paraolio mozzo interno	**WE300019**
	Paraolio mozzo esterno	**WE300470**
Magnum 425 2x4 97	Paraolio mozzo interno	**WE300019**
	Paraolio mozzo esterno	**WE300470**
Scrambler 500 4x4 04-08	Paraolio mozzo interno	**WE300019**[1]
	Paraolio mozzo esterno	**WE300470**
Scrambler 500 4x4 09	Paraolio mozzo interno	**WE300019**
	Paraolio mozzo esterno	**WE300470**
Sportsman 500 4x4 96-00	Paraolio mozzo interno	**WE300019**
	Paraolio mozzo esterno	**WE300470**
Sportsman 500 HO 4x4 01-04	Paraolio mozzo interno	**WE300019**
	Paraolio mozzo esterno	**WE300470**

APPLICAZIONI	DESCRIZIONE	COD. ART.
PARAOLI MOZZO ANTERIORE (CONT)		
Sportsman 500 6x6 06-08	Paraolio mozzo interno	**WE300019**[1]
	Paraolio mozzo esterno	**WE300470**
Xplorer 500 4x4 97	Paraolio mozzo interno	**WE300019**
	Paraolio mozzo esterno	**WE300470**
Diesel 4x4 99-01	Paraolio mozzo interno	**WE300019**
	Paraolio mozzo esterno	**WE300470**
Tutti gli altri modelli 2x4 85-04 (eccetto 50's, 90's, Phoenix 200, Trail Blazer 250, Trail Boss 250, Trail Boss 330, Predator 500)	Paraolio mozzo esterno	**WE300470**
Tutti gli altri modelli 4x4 85-90	Paraolio mozzo interno	**WE300019**
	Paraolio mozzo esterno	**WE300470**
Tutti gli altri modelli 4x4 91-03	Paraolio mozzo interno	**WE300019**[1]
	Paraolio mozzo esterno	**WE300470**
Tutti i modelli 4x6 89-92	Paraolio mozzo esterno	**WE300470**
Tutti gli altri modelli 6x6 91-05	Paraolio mozzo interno	**WE300019**[1]
	Paraolio mozzo esterno	**WE300470**
Tutti gli altri modelli 6x6 06-08	Paraolio mozzo interno	**WE300019**
	Paraolio mozzo esterno	**WE300470**
PARAOLI SEMIASSE POSTERIORE		
Trail Blazer 330 2x4 08-09	Paraolio semiasse posteriore	**WE300070**
Trail Boss 330 2x4 03-09	Paraolio semiasse posteriore	**WE300070**
Trail Blazer 400 2x4 03	Paraolio semiasse posteriore	**WE300070**
Scrambler 400 2x4 00-02	Paraolio semiasse posteriore	**WE300070**
Scrambler 400 4x4 98-00/02	Paraolio semiasse posteriore	**WE300070**
Sport 400 2x4 99	Paraolio semiasse posteriore	**WE300070**
Xplorer 400 4x4 99-02	Paraolio semiasse posteriore	**WE300070**
Scrambler 500 2x4 01-02	Paraolio semiasse posteriore	**WE300070**
Scrambler 500 4x4 98-09	Paraolio semiasse posteriore	**WE300070**
Sportsman 500 6x6 00-08	Paraolio semiasse posteriore	**WE300070**
CUSCINETTI BRACCETTO ANTERIORE		
Sportsman 300 4x4 08 (prima del 17/09/07)	Cuscinetto interno	**WE304342**
Xplorer 300 4x4 98	Cuscinetto interno/esterno	**WE304509**
ATP 330 4x4 04-05	Cuscinetto interno	**WE304342**
Magnum 330 4x4 03-06	Cuscinetto interno	**WE304342**
Sportsman 335 4x4 98-99	Cuscinetto interno/esterno	**WE304509**
Sportsman 400 4x4 01-04	Cuscinetto interno/esterno	**WE304509**
Sportsman 400 4x4 05	Cuscinetto interno	**WE304342**
Xplorer 400 4x4 98	Cuscinetto interno/esterno	**WE304509**
Magnum 425 2x4 97	Cuscinetto interno/esterno	**WE304509**
Sportsman 450 4x4 06-07	Cuscinetto interno	**WE304342**
ATP 500 4x4 04-05	Cuscinetto interno	**WE304342**
Magnum 500 4x4 02-03	Cuscinetto interno	**WE304342**
Magnum 500 RMK 4x4 02	Cuscinetto interno	**WE304342**
Ranger 500 2x4 04-09	Cuscinetto interno	**WE304342**
Ranger 500 4x4 04-07	Cuscinetto interno	**WE304342**
Ranger 500 6x6 04-05	Cuscinetto interno	**WE304342**
Ranger 500 EFI 4x4 06-08	Cuscinetto interno	**WE304342**
Scrambler 500 4x4 04-09	Cuscinetto interno/esterno	**WE304509**
Sportsman 500 4x4 96-00	Cuscinetto interno/esterno	**WE304509**
Sportsman 500 EFI 4x4 06-08	Cuscinetto interno	**WE304342**
Sportsman 500 EFI Touring 4x4 08-09	Cuscinetto interno	**WE304342**
Sportsman 500 EFI X2 4x4 07-08	Cuscinetto interno	**WE304342**
Sportsman 500 X2 4x4 06	Cuscinetto interno	**WE304342**
Sportsman 500 HO 4x4 01-04	Cuscinetto interno/esterno	**WE304509**
Sportsman 500 HO 4x4 05-06/08	Cuscinetto interno	**WE304342**
Sportsman 500 6x6 06-08	Cuscinetto interno/esterno	**WE304509**
Xplorer 500 4x4 97	Cuscinetto interno/esterno	**WE304509**
Sportsman 600 4x4 03-05	Cuscinetto interno	**WE304342**
Ranger 700 Crew 4x4 08-09	Cuscinetto interno	**WE304342**
Ranger 700 XP 4x4 05-08	Cuscinetto interno	**WE304342**
Ranger 700 EFI 6x6 06-09	Cuscinetto interno	**WE304342**
MV7 700 4x4 05	Cuscinetto interno	**WE304342**
Sportsman 700 4x4 02-06	Cuscinetto interno	**WE304342**
Sportsman 700 EFI 4x4 04-07	Cuscinetto interno	**WE304342**
Sportsman 700 EFI X2 4x4 08 (prima del 17/09/07)	Cuscinetto interno	**WE304342**
Sportsman 800 EFI 4x4 05-08	Cuscinetto interno	**WE304342**
Sportsman 800 EFI X2 4x4 07	Cuscinetto interno	**WE304342**
Diesel 4x4 99-01	Cuscinetto interno/esterno	**WE304509**
Ranger TM 2x4 04-06	Cuscinetto interno	**WE304342**
Tutti gli altri modelli 4x4 91-94	Cuscinetto interno/esterno	**WE304506**
Tutti gli altri modelli 4x4 95-03	Cuscinetto interno/esterno	**WE304509**
Tutti gli altri modelli 4x4 04-05 (eccetto 330 Trail Boss)	Cuscinetto interno/esterno	**WE304509**
Tutti gli altri modelli 6x6 91-94	Cuscinetto interno/esterno	**WE304506**
Tutti gli altri modelli 6x6 95-05	Cuscinetto interno/esterno	**WE304509**

[1] È necessario anche un paraolio braccetto per ruota; ordinare il COD. ART. WE300028.

I codici articolo in GRASSETTO GRIGIO sono novità 2024

SOSPENSIONI

SERVOSTERZO

Moose Utility Division 790

KIT DI RIALZO

Moose Utility Division 791

Dura Blue 792

High Lifter 793

Dura Blue 793

AMMORTIZZATORI/PUNTONI

Moose Utility Division 794-796, 798

Progressive Suspension 797

Dura Blue 797

MOLLE AMMORTIZZATORE

EPI 799-801

Race Tech 801-802

High Lifter 803

Staffe di supporto torre ammortizzatore/ set forcella ammortizzatore 804

Spessori/rinforzi molle elicoidali 804

Componenti per manutenzione ammortizzatore 805-809

Cover ammortizzatore 809

KIT PARAOLI/CUSCINETTI BRACCIO SOSPENSIONE

Moose Utility Division 810

Moose Racing 810

KIT BOCCOLE BRACCIO SOSPENSIONE ANTERIORE/PARAOLI E CUSCINETTI

Moose Racing 811-827

EPI 828-834

Molle forcella 835

Paraoli forcella 835

CUSCINETTI SOSPENSIONE E FORCELLONE/KIT DI RIPARAZIONE

Moose Racing 836-845

EPI 845-848

Pivot Works 848

KIT CUSCINETTI AMMORTIZZATORE/BOCCOLE

Moose Racing 849-855

Pivot Works 856

BARRE ANTIROLLIO/ STABILIZZATRICI E ACCESSORI

Dura Blue 856

Trinity Racing 856

Moose Racing 857

Rivco 857



0450-0407



0450-0409

KIT SERVOSTERZO ELETTRICO

- L'alloggiamento è resistente agli agenti atmosferici grazie al grado di protezione IP67 e ai connettori impermeabili
- Il design stampato a iniezione conferisce all'EPS proprietà di resistenza all'umidità, ai detriti e alle vibrazioni
- Le applicazioni UTV vengono fornite con albero regolabile per un adattamento perfetto
- Le applicazioni ATV vengono fornite con piantone dello sterzo
- Per l'installazione non è necessario praticare fori

APPLICAZIONI	COD. ART.
CAN-AM	
Outlander 500 EFI 11-12	0450-0652
Outlander 500 EFI XT 11-12	0450-0652
Outlander 500 HO 4x4 EFI 07-10	0450-0652
Outlander 500 HO 4x4 EFI XT 07-10	0450-0652
Outlander 500 HO 4x4 EFI XT-P 10	0450-0652
Outlander Max 500 EFI 11-12	0450-0652
Outlander Max 500 EFI XT 11-12	0450-0652
Outlander Max 500 HO EFI 08-10	0450-0652
Outlander Max 500 HO EFI LTD 10	0450-0652
Outlander Max 500 HO EFI XT 08-10	0450-0652
Outlander Max 500 HO EFI XT-P 10	0450-0652
Renegade 500 08-10	0450-0652
Outlander 650 HO 4x4 EFI 07-09	0450-0652
Outlander 650 HO 4x4 EFI XT 07-09	0450-0652
Outlander Max 650 HO EFI 07-09	0450-0652
Outlander Max 650 HO EFI XT 07-09	0450-0652
Commander 800/1000 11-14	**0450-0399**
Outlander 800 HO 4x4 EFI 07-10	0450-0652
Outlander 800 HO 4x4 EFI XT 07-10	0450-0652
Outlander 800 HO EFI 4x4 06	0450-0652
Outlander 800 HO EFI 4x4 XT 06	0450-0652
Outlander 800R EFI 11	0450-0652
Outlander 800R EFI XT 11	0450-0652
Outlander 800R EFI XT-P 10-11	0450-0652
Outlander Max 800 HO EFI 07-10	0450-0652
Outlander Max 800 HO EFI 4x4 06	0450-0652
Outlander Max 800 HO EFI 4x4 XT 06	0450-0652
Outlander Max 800 HO EFI LTD 07-10	0450-0652
Outlander Max 800 HO EFI XT 07-10	0450-0652
Outlander Max 800R EFI 11	0450-0652
Outlander Max 800R EFI LTD 11	0450-0652
Outlander Max 800R EFI XT 11	0450-0652
Outlander Max 800R EFI XT-P 10-11	0450-0652
Renegade 800 08-10	0450-0652
Renegade 800 X 08-10	0450-0652
Renegade 800 X xc 10-11	0450-0652
Renegade 800R 10	0450-0652
Renegade 800R X xc 10	0450-0652
Maverick 1000 12-15	**0450-0400**
HONDA	
Pioneer 700 14-16	**0450-0528**
JOHN DEERE	
Gator HPX 4x4 05-16	0450-0651
Gator HPX 4x4 Diesel 10-16	0450-0651

APPLICAZIONI	COD. ART.
JOHN DEERE (CONT)	
Gator HPX 615E 18-21	0450-0651
Gator HPX 815E 18-21	0450-0651
Gator XUV 620i 4x4 07-10	0450-0651
Gator XUV 625i 4x4 11-16	0450-0651
Gator XUV 825i 4x4 11-17	0450-0651
Gator XUV 825i 4x4 S4 13-17	0450-0651
Gator XUV 850D 4x4 Diesel 08-17	0450-0651
Gator XUV 855D 4x4 Diesel S4 13-17	0450-0651
POLARIS	
RZR 170 14-20	0450-0650
Ranger 500 09-10	**0450-0405**
Ranger 500 11-14	**0450-0406**
Ranger Crew 500 08-09	**0450-0407**
Ranger 500 05-08	**0450-0407**
Ranger 570 EFI 14	0450-0649
Ranger 570 XP Full Size 15-18	**0450-0408**
Ranger Crew Full Size 570 15-16	**0450-0408**
RZR 570 09-18	**0450-0410**
Ranger 700 09	**0450-0405**
Ranger Crew 700 08-09	**0450-0407**
Ranger XP 700 05-08	**0450-0407**
Ranger XP 700 08-09	**0450-0407**[1]
Ranger Crew 800 10	**0450-0405**
Ranger XP 800 09-10	**0450-0405**
Ranger XP 800 11-14	**0450-0406**
Ranger 800 11-14 6x6	**0450-0406**
Ranger Crew 800 11-14	**0450-0406**
RZR 800 09-14	**0450-0410**
RZR S 800 09-14	**0450-0410**
RZR 4 800 09-14	**0450-0410**
Ranger XP 900 12-14 (diesel)	**0450-0406**
Ranger Crew 900 13-16	**0450-0408**
Ranger XP 900 12-18 (benzina)	**0450-0408**
Ranger 900 19	**0450-0408**
RZR XP 900 11-14	**0450-0411**
RZR XP 900 4 12-14	**0450-0411**
Ranger 1000 16-19 Diesel	**0450-0408**
Ranger XP 1000 17	**0450-0408**
YAMAHA	
Rhino 450 04-14	**0450-0409**
Rhino 660 04-14	**0450-0409**
Rhino 700 04-14	**0450-0409**

[1] Non compatibile con veicoli dotati di portabevande doppi.

I codici articolo in GRASSETTO GRIGIO sono novità 2024



1304-1047



1304-1055

KIT DI RIALZO

- Rialzo da 25 mm a 51 mm (da 1" a 2") con kit Big Wheel
- La maggiore tolleranza migliora le prestazioni su fango, neve e terreni accidentati
- Dà una spinta all'ATV/UTV su radici e sassi
- La maggiore tolleranza riduce lo sfregamento dello pneumatico/parafango
- Kit a installazione rapida; istruzioni incluse
- I kit di rialzo ATV sono solo per i modelli 4x4 (salvo indicazione contraria)

APPLICAZIONI	DESCRIZIONE	COD. ART.
CAN-AM		
HD7 Defender/Max STD/DPS 22	Rialzo di 51 mm (2")	**1304-1046**
800 HD8 Defender STD/DPS/XT 4x4 16-21	Rialzo di 51 mm (2")	**1304-1046**
800 HD8 Defender Max STD/DPS/XT 4x4 16-21	Rialzo di 51 mm (2")	**1304-1046**
HD9 Defender/Max STD/DPS/XT 22-23	Rialzo di 51 mm (2")	**1304-1046**
1000 HD10 Defender STD/DPS/XT/XR 4x4 16-20	Rialzo di 51 mm (2")	**1304-1046**
1000 HD10 Defender STD/DPS/XT/XR Cab 4x4 16-17	Rialzo di 51 mm (2")	**1304-1046**
1000 HD10 Defender Max STD/DPS/XT/XR 4x4 16-20	Rialzo di 51 mm (2")	**1304-1046**
1000 HD10 Defender Max STD/DPS/XT/ XR Cab 4x4 16-17	Rialzo di 51 mm (2")	**1304-1046**
CFMOTO		
UForce 1000 19-22	Rialzo di 51 mm (2")	**1304-1111**
UForce 1000 XL 22	Rialzo di 51 mm (2")	**1304-1111**
HONDA		
420 Rancher 2x4/4x4 (SRA) 07-13	Rialzo di 51 mm (2")	**1304-1047**
420 Rancher Auto DCT/PS 4x4 (SRA) 14-16	Rialzo di 51 mm (2")	**1304-1048**
420 Rancher/ES 2x4 (SRA) (non i modelli con cambio autom.) 14-23	Rialzo di 51 mm (2")	**1304-1048**
420 Rancher/ES/PS 4x4 (SRA) 14-23	Rialzo di 51 mm (2")	**1304-1048**
420 Rancher IRS Auto DCT/DCT EPS 4x4 15-23	Rialzo di 51 mm (2")	**1304-1049**
500 Foreman/PS 14-19	Rialzo di 51 mm (2")	**1304-1048**
500 Foreman ES/PS 14-19	Rialzo di 51 mm (2")	**1304-1048**
500 Rubicon/EPS/EPS Deluxe/DCT EPS/ DCT EPS Deluxe 4x4 15-19	Rialzo di 51 mm (2")	**1304-1049**
520 Foreman Std/ES/PS 20-23	Rialzo di 51 mm (2")	**1304-1048**
520 Rubicon Std/EPS/DCT/DCT EPS 20-22	Rialzo di 51 mm (2")	**1304-1049**
700 Pioneer 14-21	Rialzo di 51 mm (2")	**1304-1050**[1]
700 Pioneer 4 15-21	Rialzo di 51 mm (2")	**1304-1050**[1]
1000 Pioneer Std/Deluxe/EPS/LE 16-22	Rialzo di 51 mm (2")	**1304-1051**[2]
1000-5 Pioneer Std/Deluxe/EPS/LE 16-22	Rialzo di 51 mm (2")	**1304-1051**[2]
1000 Pioneer/STD/DeLuxE/Forest Trail 23	Rialzo di 64 mm (2,5")	**1304-1112**
1000-5 Pioneer/STD/Deluxe/Forest Trail 23	Rialzo di 64 mm (2,5")	**1304-1112**
1000-6 Pioneer Deluxe Crew 23	Rialzo di 64 mm (2,5")	**1304-1112**
KAWASAKI		
Mule Pro DX Std/EPS 16-23	Rialzo di 51 mm (2")	**1304-1053**
Mule Pro DXT 16-23	Rialzo di 51 mm (2")	**1304-1053**
Mule Pro FX 4x4 (tutti i modelli) 16-23	Rialzo di 51 mm (2")	**1304-1053**
Mule Pro FXR 18	Rialzo di 51 mm (2")	**1304-1053**
Mule Pro FXT 4x4 (tutti i modelli) 15-23	Rialzo di 51 mm (2")	**1304-1053**
POLARIS		
500 Ranger Mid-Size 17-22	Rialzo di 51 mm (2")	**1304-1054**
570 Ranger Full-Size 4x4 con puntoni 16-23	Rialzo di 51 mm (2")	**1304-1054**
570 Ranger Full-Size 4x4 15	Rialzo di 51 mm (2")	**1304-1055**[3]
570 Ranger Mid-Size 4x4 Std/EPS 14-23	Rialzo di 51 mm (2")	**1304-1054**
570 Ranger Crew Full-Size 4x4 15	Rialzo di 51 mm (2")	**1304-1055**[3]
570 Ranger Crew Mid-Size 4x4 14-23	Rialzo di 51 mm (2")	**1304-1054**
570-4 Ranger Crew/Crew EPS Full-Size 17-23	Rialzo di 51 mm (2")	**1304-1054**
570-6 Ranger Crew Full Size 17-20	Rialzo di 51 mm (2")	**1304-1054**

APPLICAZIONI	DESCRIZIONE	COD. ART.
POLARIS (CONT)		
900 Ranger/EPS 17-19	Rialzo di 51 mm (2")	**1304-1055**[3]
900 Ranger Crew/Crew EPS 17-19	Rialzo di 51 mm (2")	**1304-1055**[3]
900 Ranger XP 4x4 13-19	Rialzo di 51 mm (2")	**1304-1055**[3]
900 Ranger XP Crew 4x4 14-19	Rialzo di 51 mm (2")	**1304-1055**[3]
900 Ranger XP High Lifter Edition 4x4 16	Rialzo di 51 mm (2")	**1304-1055**[3]
1000 Ranger Diesel/Diesel Crew 17-18	Rialzo di 51 mm (2")	**1304-1055**[3]
1000 Ranger (SOHC 61 CV) Std/EPS/Premium 20-23	Rialzo di 76 mm (3")	**1304-1058**[4]
1000 Ranger Crew (SOHC 61 CV) Std/EPS/ Premium 20-21	Rialzo di 76 mm (3")	**1304-1058**[4]
1000 Ranger XP 18-19	Rialzo di 76 mm (3")	**1304-1058**[4]
1000 Ranger XP Std/EPS 17	Rialzo di 51 mm (2")	**1304-1055**[3]
1000 Ranger XP Back Country 19	Rialzo di 76 mm (3")	**1304-1058**[4]
1000 Ranger XP High Lifter 19-20	Rialzo di 76 mm (3")	**1304-1058**[4]
1000 Ranger XP High Lifter 21-22	Rialzo di 76 mm (3")	**1304-1110**[4]
1000 Ranger XP Northstar 18-23	Rialzo di 76 mm (3")	**1304-1058**[4]
1000 Ranger XP Northstar Trail Boss/Ultimate 21-23	Rialzo di 76 mm (3")	**1304-1110**[4]
1000 Ranger XP Premium 19-23	Rialzo di 76 mm (3")	**1304-1058**[4]
1000 Ranger XP Texas 20	Rialzo di 76 mm (3")	**1304-1058**[4]
1000 Ranger XP Texas 21	Rialzo di 76 mm (3")	**1304-1110**[4]
1000 Ranger XP Trail Boss 21-22	Rialzo di 76 mm (3")	**1304-1110**[4]
1000 Ranger XP 20th Anniversary 19	Rialzo di 76 mm (3")	**1304-1058**[4]
1000 Ranger XP Crew 19	Rialzo di 76 mm (3")	**1304-1058**[4]
1000 Ranger XP Crew Std/EPS 17-18	Rialzo di 51 mm (2")	**1304-1055**[3]
1000 Ranger XP Crew Back Country 19	Rialzo di 76 mm (3")	**1304-1058**[4]
1000 Ranger XP Crew High Lifter 19-20	Rialzo di 76 mm (3")	**1304-1058**[4]
1000 Ranger XP Crew High Lifter 21-22	Rialzo di 76 mm (3")	**1304-1110**[4]
1000 Ranger XP Crew Northstar 19-20	Rialzo di 76 mm (3")	**1304-1058**[4]
1000 Ranger XP Crew Northstar 21-23	Rialzo di 76 mm (3")	**1304-1110**[4]
1000 Ranger XP Crew Northstar Trail Boss/ Ultimate 21-23	Rialzo di 76 mm (3")	**1304-1110**[4]
1000 Ranger XP Crew Premium 19-23	Rialzo di 76 mm (3")	**1304-1058**[4]
1000 Ranger XP Crew Texas 20	Rialzo di 76 mm (3")	**1304-1058**[4]
1000 Ranger XP Crew Texas/Trail Boss 21-22	Rialzo di 76 mm (3")	**1304-1110**
1000 Ranger XP Crew 20th Anniversary 19	Rialzo di 76 mm (3")	**1304-1058**[4]
Ranger Diesel/Diesel Crew 17-18	Rialzo di 51 mm (2")	**1304-1055**[3]
Ranger EXT 4x4 15-16	Rialzo di 51 mm (2")	**1304-1054**
YAMAHA		
700 Kodiak 4x4 Std/EPS/SE 16-23	Rialzo di 51 mm (2")	**1304-1057**
700 Viking/EPS 4x4 Std/SE/Ranch 14-23	Rialzo di 51 mm (2")	**1304-1056**
700 Viking VI/VI EPS 4x4 Std/SE/Ranch 15-23	Rialzo di 51 mm (2")	**1304-1056**

[1] Nei modelli del 2017 bisognerà regolare al meglio la distanza tra l'alloggiamento del faro e la sua staffa di supporto. Sono necessarie modifiche e levigature.

[2] Per tutti i modelli LE Pioneer e quelli con i cerchi in acciaio di serie è necessario l'uso dei distanziali ruota.

[3] Se si usa questo kit di rialzo in presenza di cerchi in acciaio di serie sono necessari distanziali ruota anteriori e posteriori di 38 mm (1,5").

[4] Se si utilizzano distanziali ruota di 38 mm (1,5"), sul lato posteriore se si usano cerchi di serie da 12".

I codici articolo in **GRASSETTO GRIGIO** sono novità 2024

HIGHLIFTER

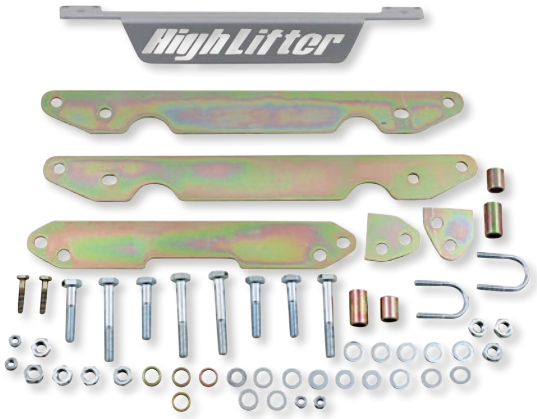

1304-1015



KIT DI RIALZO

- Rialzo da 25 mm a 51 mm (da 1" a 2") con kit Big Wheel
- La maggiore tolleranza migliora le prestazioni su fango, neve e terreni accidentati
- Dà una spinta all'ATV/UTV su radici e sassi
- La maggiore tolleranza riduce lo sfregamento dello pneumatico/parafango
- Kit a installazione rapida; istruzioni incluse
- I kit di rialzo ATV sono solo per i modelli 4x4, salvo indicazione contraria

APPLICAZIONI	COD. ART.
BOMBARDIER/CAN-AM	
500 Outlander STD/DPS/XT 13-14	**1304-0490**
500/800/1000 Renegade 13-14	**1304-0490**
500/650 Outlander Max STD/DPS/XT 13-14	**1304-0562**
500 Outlander Max DPS 15	**1304-0562**
500 Outlander XT 15	**1304-0490**
650 Outlander Max STD/DPS 15-16	**1304-0562**
650/800 Outlander STD/DPS/XT 13-16	**1304-0490**
800/1000 Outlander STD XT 12	**1304-0490**
800 Outlander Max EFI/DPS/XT 13-15	**1304-0562**
850 Outlander Max XT/XT 16	**1304-0562**
800R/800R XT Commander 11-15	**1304-0457**
800R/DPS/XT Defender 16	**1304-0853**[1]
1000/1000 XT Commander 11-15	**1304-0457**
1000/DPS/XT/Cabin Defender 16	**1304-0853**[1]
1000 Renegade 12	**1304-0490**
1000 Outlander STD/DPS/XT/LTD 13-14	**1304-0490**
1000 Outlander Max DPS/XT/LTD 13-16	**1304-0562**
1000 Commander DPS 14-16	**1304-0457**
1000 Outlander DPS/XT 13-16	**1304-0490**
CFMOTO	
U-Force 1000 19-22, 1000 XL 22	**1304-1095**
HONDA	
Rancher 420 IRS Auto DCT/DCT EPS 15-22	**1304-1015**[3]
Rancher 4x4/Auto DCT EPS/EPS/ES 24	**1304-1015**[3]
Rubicon 500 4x4/DCT/DCT EPS/EPS Deluxe 15-19	**1304-1015**[3]
Rubicon 520 DCT/DCT EPS/Deluxe 20-22	**1304-1015**[3]
Rubicon 520 EPS 20-22	**1304-1015**[3]
KAWASAKI	
KAF400A/C Mule 610 4x4 05-10	**1304-0078**
KAF400A/C Mule 600 4x4 07	**1304-0078**
KVF650i Brute Force 06-13 (non compatibile con i modelli 650BF SRA)	**1304-0469**
KVF750i Brute Force/EPS 05-20	**1304-0469**
Mule SX 20 (tutti)	**1304-0078**
POLARIS	
400 Sportsman 12-14	**1304-0460**
450 Sportsman 06-08	**1304-0460**
Sportsman 450 HO 17-20	**1304-0930**
Sportsman 450 HO EPS 17-20	**1304-0930**
Sportsman 450 HO Utility 18, 21-23	**1304-0930**
500 Sportsman 05 (solo modelli successivi all'01/01/05)	**1304-0460**
500 Sportsman 06-13	**1304-0460**
570 Ranger/Ranger Crew (eccetto modelli Midsize) 15-17	**1304-0854**[7]
570 RZR 12-20	**1304-0543**
570 Sportsman 14-15	**1304-0460**
570 Sportsman 17-20	**1304-0930**[8]
570 Sportsman EPS 17-20	**1304-0930**[8]
570 Sportsman Premium/Premium Touring/SP/SP Touring 15-20	**1304-0930**
570 Sportsman SP/Touring 15-16	**1304-0688**[3]
570 Sportsman SP 17-18	**1304-0930**[8]
Sportsman 570 Touring 17-20	**1304-0930**[8]

APPLICAZIONI	COD. ART.
POLARIS (CONT)	
Sportsman 570 Touring EPS 17-22	**1304-0930**[8]
Sportsman 570 Touring SP EPS 17-18	**1304-0930**[8]
Sportsman 570 X2 EPS 18-20	**1304-0930**[8]
Sportsman 570 Utility	**1304-0930**[8]
600 Sportsman 05 (solo modelli successivi all'01/01/05)	**1304-0460**
700 Sportsman 05-07 (solo modelli successivi all'1/1/05)	**1304-0460**
800 Sportsman 05 (solo modelli successivi all'01/01/05)	**1304-0460**[3]
800 Sportsman EFI 06-10	**1304-0460**
800 Sportsman 11-14	**1304-0460**
900 Ranger XP/XP EPS (2 posti) 13-17	**1304-0854**[7]
900 Ranger Crew/Crew EPS/4 posti 15-17	**1304-0854**[7]
900 Ranger XP/Crew EPS (5, 6) 16	**1304-0854**[7]
900 Ranger EPS/Crew/Crew EPS 17	**1304-0854**[7]
900 RZR S (60") 15-16	**1304-0669**[5]
1000 Ranger/Crew/Crew EPS/EPS/SE 17	**1304-0854**[7]
1000 Ranger Diesel/Diesel Crew 15-16	**1304-0854**[7]
1000 Ranger/Crew/Crew EPS/Crew Premium/Crew Back Country 20	**1304-0974**
1000 Ranger Premium 20	**1304-0974**
1000 Ranger EPS 20	**1304-0974**
1000 Ranger XP Back Country 19	**1304-0974**
1000 Ranger XP Crew NorthStar/Texas/High Lifter 20	**1304-0974**
1000 Ranger XP High Lifter Edition 20	**1304-0974**
1000 Ranger XP NorthStar 20	**1304-0974**
1000 Ranger XP Premium/Crew Premium 20	**1304-0974**
1000 Ranger XP Texas Edition 20	**1304-0974**
RZR 1000 XP/XP EPS/XP 4 EPS 15-20	**1304-0674**[3]
SUZUKI	
LT450 King Quad 06-09	**1304-0027**[2]
500i King Quad 11-13	**1304-0540**
750i King Quad 11-14	**1304-0540**[1]
LT700 King Quad 05-07	**1304-0027**[2]
LT-750 King Quad 08-10	**1304-0027**[2]
YAMAHA	
YFM550 Grizzly 14	**1304-0603**
YFM700 Rhino 08-13	**1304-0287**[4, 6]
YFM700 Grizzly 14-15	**1304-0603**
YFM700 Grizzly 16-20 (tutti)	**1304-0767**[3]
YFM700 Viking/EPS 14-20 (tutti)	**1304-0602**
YFM700 Kodiak EPS/SE 15-17	**1304-0768**[3]

[1] Se si utilizzano le ruote di serie, sul lato posteriore sono necessari distanziali da 25,4 mm (1").

[2] Per gli pneumatici oversize possono essere necessari distanziali ruota.

[3] Nuova serie Signature.

[4] In pratica, si tratta di un kit di rialzo da 76 mm (3").

[5] Non compatibile con i modelli 15 RZR 900 da 50" o 55".

[6] Non compatibile con modelli Sport.

[7] Se si utilizzano ruote di serie in acciaio con kit di rialzo, sul lato posteriore sono necessari distanziali da 38 mm (1,5"). Per le ruote di serie/aftermarket non sono necessari distanziali.

[8] I modelli con puntoni sono dotati di kit di rialzo da 38 mm (1,5"). Rialzo di 50,8 mm (2") per modelli dotati di sospensioni a due bracci con ammortizzatori.

I codici articolo in GRASSETTO GRIGIO sono novità 2024

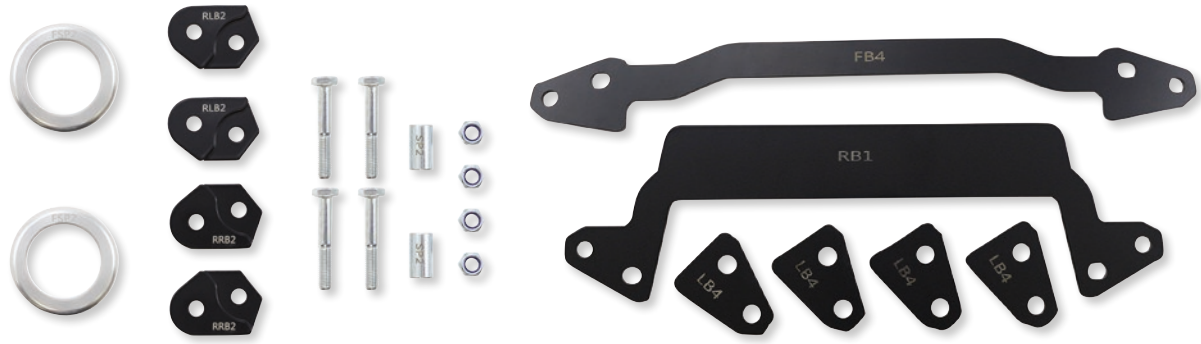

1301-0147



1304-1079

DEMON POWERSPORTS

KIT DI RIALZO

- Solleva tutti e quattro gli angoli del veicolo per una maggiore distanza dal terreno e garantire stabilità
- Consente di montare pneumatici più grandi
- Finitura verniciata a polvere nera per un'ulteriore protezione
- Istruzioni e tutto il materiale necessario per il montaggio inclusi

APPLICAZIONI	COD. ART.
BOMBARDIER/CAN-AM	
Defender/Traxter HD8 DPS/MAX/XT 16-21	1301-0147
Defender/Traxter HD10 16-21, DPS 16-18, XT Cab 16-17, MAX DPS/XT 17-19	1301-0147
Defender/Traxter HD10 XT-P 20, PRO XT 20-21	1301-0145
KAWASAKI	
KVF650 Brute Force 4x4 05-13	1304-1079
KVF650 Brute Force 4x4i 06-13	1304-1079
KVF750 Brute Force 4x4i 05-20	1304-1079
Mule Pro 820 15-22	1301-0155
Mule Pro 1000 16-18/20-21	1301-0155
POLARIS	
Sportsman 300 08-10	1304-1080
Sportsman ETX 15	1304-1080
Sportsman 400 05/08-14	1304-1080
Sportsman 450 06-07/16-20	1304-1080
Sportsman 500 05-13	1304-1080
Sportsman Forest 500/550/800/850 11-14	1304-1080
Sportsman 550 09-14	1304-1080
Modelli Ranger 570 15 Crew, XP 16	1301-0148[1]
Ranger 570 Full Size 15-19	1304-1078[2]
RZR 570 14-20	1304-1075
RZR 570 EPS Trail 15-16	1304-1075
RZR 570 EPS 17-19	1304-1075
RZR 570 Premium 20	1304-1075
Sportsman 570 14-20	1304-1080
Sportsman ACE 14-15	1304-1080

APPLICAZIONI	COD. ART.
POLARIS (CONT)	
Sportsman 600 05	1304-1080
Sportsman 700/EFI 05-08	1304-1080
Sportsman MV7 05-07	1304-1080
Sportsman 800 05-14	1304-1080
Sportsman 850 09-20	1304-1080
Sportsman WV850 14	1304-1080
Ranger 900 XP/XP EPS/XP EPS LE/XP LE 13-19	1301-0148[1]
	1304-1078[2]
Ranger 900 Crew/EPS/EPS LE/XP 14-19	1301-0148[1]
	1304-1078[2]
RZR PRO XP 20	1301-0144
Ranger Crew Diesel 13-18	1304-1078
Ranger Diesel 13-18	1304-1078
Ranger Diesel HST 14-17	1304-1078
Ranger XP 1000 17-19	1301-0148[1]
	1304-1078[2]
Ranger XP 1000 18-22	1301-0153[1]
Ranger/Crew 1000 15-16	1301-0148[1]
Ranger/Crew 1000 20-22	1301-0153
Ranger Crew 1000 XP 17-19	1304-1078
Ranger Crew 1000 XP 18-22	1301-0153
Sportsman 1000 Touring XP/XP 15	1304-1080
YAMAHA	
Kodiak 700 16-22	1301-0152
Viking 700 15-20	1301-0150

[1] Staffa di rialzo da 5 cm (2").
[2] Staffa di rialzo da 10 cm (4").

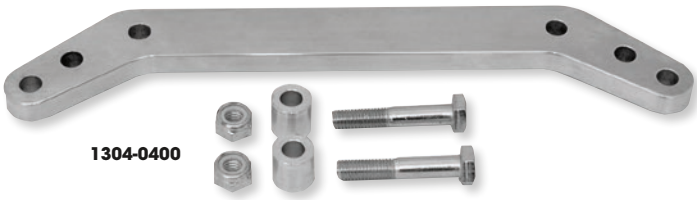

1304-0400

DuraBlue

KIT DI ABBASSAMENTO

PER YAMAHA

- Migliora l'esecuzione della curve durante le gare di flat-track, sul ghiaccio o simili
- Abbassa il baricentro senza ridurre la corsa delle sospensioni o diminuire la qualità di guida complessiva; tuttavia, non è consigliabile per i salti

APPLICAZIONI	POSIZIONE	COD. ART.
YFZ450R/SE 09-23, YFZ450X 10-11	Anteriore	**0416-0051**
	Posteriore	**1304-0400**

APPLICAZIONI	POSIZIONE	COD. ART.
YFM700/R/SE Raptor 06-23	Anteriore	**0416-0015**

I codici articolo in **GRASSETTO GRIGIO** sono novità 2024

MOOSE UTILITY DIVISION

1310-2119



1310-2151



AMMORTIZZATORI A GAS RINFORZATI

- Per il passaggio dagli ammortizzatori a olio a quelli a gas rinforzati
- Design robusto fornito di standard con molle più rigide del 10 %
- Precarico regolabile
- Subito pronti per essere montati
- Gli ammortizzatori e i puntoni includono molle, fermi e tamponi (ove richiesto)

APPLICAZIONI	COD. ART. ANTERIORE	COD. ART. POSTERIORE
ARCTIC CAT		
400 TRV 09-14	**1310-2119**	**1310-2151**
400 con cambio automatico/manuale FIS 4x4 07-08	**1310-2119**	**1310-2284**
450 10-12	**1310-2119**	**1310-2151**
450 EFI 10-11	**1310-2119**	**1310-2151**
450 H1/TRV/GT 10-13	**1310-2119**	**1310-2151**
500 con cambio automatico/manuale FIS 4x4 07-09	**1310-2119**	**1310-2284**
500/XT 13-17	**1310-2119**	**1310-2151**
500 H1 09-11, 13-16	**1310-2119**	**1310-2151**
500 TRV/EFT 09-16	**1310-2119**	**1310-2151**
TRV 500 13-15	**1310-2119**	**1310-2151**
Alterra TRV 500 17	**1310-2119**	**1310-2151**
550S/TRV 10-11	**1310-2119**	**1310-2151**
550 TRV 09-10	**1310-2119**	**1310-2151**
550 TRV Cruiser 12	**1310-2119**	**1310-2151**
Alterra TRV 550 17	**1310-2119**	**1310-2151**
550 XT/LTD/GT 09-15	**1310-2119**	**1310-2151**
650 H1 Auto 4x4 FIS./ Mud Pro 07-10	**1310-2119**	**1310-2284**
650 10-12	**1310-2119**	**1310-2151**
650 H1 11	**1310-2119**	**1310-2151**
650 TRV/TBX 09	**1310-2119**	**1310-2151**
700 EFI Auto 4x4 FIS 07-08	**1310-2119**	**1310-2284**
700 13-14	**1310-2119**	**1310-2151**
700 H1 08-11	**1310-2119**	**1310-2151**
700 TBX/XT/LTD 08-17	**1310-2119**	**1310-2151**
700S/TRV 10-11	**1310-2119**	**1310-2151**
700 TRV Cruiser 09-10	**1310-2119**	**1310-2151**
700 Mud Pro 12-17	**1310-2119**	**1310-2284**
700 Alterra TRV XT 17	**1310-2119**	**1310-2151**
700 Alterra Mud Pro 18-19	**1310-2119**	**1310-2284**
700 Alterra TRV Mud Pro 18	**1310-2119**	**1310-2284**
VLX/TBX/TRV 700 17-19	**1310-2119**	**1310-2151**
TRV 700/GT/LTD 11-12	**1310-2119**	**1310-2151**
1000 Thundercat 08-10	**1310-2119**	**1310-2151**
1000 TRV Cruiser 09	**1310-2119**	**1310-2151**
1000S/ TRV/GT/Cruiser 10-12	**1310-2119**	**1310-2151**
1000 XT/TRV 10-16	**1310-2119**	**1310-2151**
1000 Mud Pro 12-17	**1310-2119**	**1310-2284**
CAN-AM		
Outlander 330 STD 03-05	-	**1310-2146**
Outlander 400 STD/XT 04-15	-	**1310-2146**
Outlander 450 6x6 19-20	**1310-2127**	**1310-2160**
Outlander 450 STD/DPS/T3 16-22	**1310-2127**	**1310-2160**
Outlander L 450 15-16	**1310-2127**	**1310-2160**
Outlander L 450 MAX 15-16	**1310-2127**	**1310-2160**
Outlander Max 450 (tutti eccetto XMR) 15-22	**1310-2127**	**1310-2160**
Outlander Max 450 XMR 17-18	-	**1310-2160**
Outlander 500 STD/XT 08-09		1310-2323
Outlander 500 STD/XT 10-12		1310-2310
Outlander L 500 15	**1310-2127**	**1310-2160**
Outlander L 500 Max 15	**1310-2127**	**1310-2160**
Outlander Max 500 STD/XT 08-09		1310-2323
Outlander Max 500 STD/XT 10-12	1310-2309	1310-2310
Renegade 500 EFI 13-15	**1310-2127**	**1310-2160**
Outlander 570 Max PRO/HUNTER 17	**1310-2127**	**1310-2160**
Outlander 570 Max STD/DPS/XT 16-22	**1310-2127**	**1310-2160**

APPLICAZIONI	COD. ART. ANTERIORE	COD. ART. POSTERIORE
CAN-AM (CONT)		
Outlander 570 Max XMR 17	-	**1310-2160**
Outlander 570 STD/XT/DPS 16-22	**1310-2127**	**1310-2160**
Outlander L 570 Max 16	-	**1310-2160**
Outlander L 570 PRO/HUNTER 16	**1310-2127**	**1310-2160**
Outlander L 570 STD/DPS/LE 16	**1310-2127**	**1310-2160**
Outlander L 570 XMR 16	-	**1310-2160**
Renegade 570 16-18	**1310-2127**	**1310-2160**
Outlander 650 6x6 T3 19	**1310-2127**	**1310-2160**
Outlander 650 EFI 13-18	**1310-2127**	**1310-2160**
Outlander 650 STD/XT 06-09	1310-2309	
Outlander 650 STD/XT 08-09	-	1310-2323
Outlander 650 STD/XT 10-12	1310-2309	1310-2310
Outlander Max 650 STD/XT 06-09	1310-2309	-
Outlander Max 650 STD/XT 08-09	-	1310-2323
Outlander Max 650 STD/XT 10-12	1310-2309	1310-2310
Outlander Max 650 XT-P 12	1310-2309	1310-2310
Outlander 800 STD/XT 08-09	-	1310-2323
Outlander 800/ 800R/ STD/XT 06-09	1310-2309	-
Outlander 800R EFI 12-15	**1310-2127**	**1310-2160**
Outlander 800R STD/XT 10-11	1310-2309	1310-2310
Outlander Max 800 STD/XT/ LTD 08	-	1310-2323
Outlander Max 800/ 800R/ STD/XT/ LTD 06-09	1310-2309	-
Outlander Max 800/ 800R/ STD/XT/ LTD 10-12	1310-2309	1310-2310
Outlander Max 800R EFI / LTD/ XT 09	-	1310-2323
Outlander Max 800R XT-P 12	1310-2309	1310-2310
Renegade 800R EFI 15	**1310-2127**	**1310-2160**
Outlander 850 17-18	**1310-2127**	**1310-2160**
Renegade 850 16-17	**1310-2127**	**1310-2160**
Outlander 1000 EFI 12-18	**1310-2127**	**1310-2160**
Renegade 1000R 16-17	**1310-2127**	**1310-2160**
Defender HD5 17-20	**1310-2280**	1310-2322
Defender HD8 STD/Base/XT/DPS/Pro 16-19	**1310-2280**	**1310-2285**
Defender HD8 Max 17-21	**1310-2281**	**1310-2285**
Defender HD10 Base/DPS/XT/Pro/Hunt 17-19	**1310-2280**	**1310-2285**
Defender HD10 Max 17-19	**1310-2281**	**1310-2285**
Traxter HD5 17-19	**1310-2280**	1310-2322
Traxter HD8 T1B/STD/Base/DPS/XT/Pro 16-19	**1310-2281**	**1310-2285**
Traxter HD8 Max 17-20	**1310-2281**	**1310-2285**
Traxter HD10 T1B/Base/DPS/XT/Pro 17-19	**1310-2280**	**1310-2285**
Traxter HD10 T1B/Base/DPS/XT/Pro 20	**1310-2280**	1310-2321
Traxter HD10 Max 17-19	**1310-2281**	**1310-2285**
Traxter HD10 Max 20	**1310-2281**	1310-2321
CFMOTO		
Cforce 500 CF500-2 08-09	**1310-2283**	**1310-2287**
Cforce 500 CF500-2A 08-09	**1310-2283**	**1310-2287**
Cforce 500 HO CF500AU-6L 15-18	**1310-2283**	**1310-2287**
Cforce 500 SWB 07-08	**1310-2283**	**1310-2287**
Cforce 500 SWB 13-16	**1310-2283**	**1310-2287**
Cforce 500-A LWB 07-08	**1310-2283**	**1310-2287**
X5 (Cforce 500) LWB 10-12	**1310-2283**	**1310-2287**
X5 (Cforce 500) SWB 10-12	**1310-2283**	**1310-2287**
Cforce 600 CF600AU-L 19-21	**1310-2283**	**1310-2287**
Uforce 500 CF500UU 16-19	**1310-2282**	**1310-2286**
Uforce 800 CF800-3 14-19	**1310-2282**	**1310-2286**
Uforce 800 UF800EX 15-16	**1310-2282**	-

I codici articolo in GRASSETTO GRIGIO sono novità 2024

AMMORTIZZATORI A GAS RINFORZATI (CONT)

APPLICAZIONI	COD. ART. ANTERIORE	COD. ART. POSTERIORE
GOES		
IRON Short 17-20	**1310-2106**	**1310-2136**
Iron Max 17-20	**1310-2106**	**1310-2136**
Cobalt short 17-20	**1310-2106**	**1310-2136**
Cobalt Max 17-20	**1310-2106**	**1310-2136**
HONDA		
TRX300FW 4x4 93-97	**1310-2090**	**1310-2098**
TRX300FW 4 X 4 98-00	**1310-2091**	**1310-2089**
TRX350 TM/FE/TE/FM S/ES 00-03	**1310-2089**	**1310-2096**
TRX350 TM/FE/TE/FM Rancher S/ES 4x4 04-06	**1310-2089**	**1310-2097**
TRX400FW Foreman 95-03	**1310-2088**	**1310-2095**
TRX420FE/FM Rancher 07-09	**1310-2094**	**1310-2101**
TRX420FPE/FPM Rancher 09	-	**1310-2101**
TRX420TE/TM Rancher 07-13	**1310-2094**	**1310-2101**
TRX420FA/FPA Rancher (NON FA1/2) 09-14	**1310-2122**	**1310-2155**
TRX420FA1/FE1/FM1/TE1 Rancher 14-23	**1310-2130**	**1310-2166**
TRX420FA5/FA6 Rancher 15-19	**1310-2130**	**1310-2166**
TRX450E/ES Foreman 98-04	**1310-2092**	**1310-2099**
TRX500FA / TRX500FGA Foreman 01-14	**1310-2120**	**1310-2152**
TRX500FA5/FM5 Foreman 15-19	**1310-2130**	**1310-2163**
TRX500FA7/FM7 Foreman 17-19	**1310-2130**	**1310-2163**
TRX500FA6/FM6 Foreman 15-19	**1310-2130**	**1310-2163**
TRX500FE1/FM1 Foreman 14-19	**1310-2130**	**1310-2166**
TRX500FE2/FM2 Foreman 14-19	**1310-2130**	**1310-2166**
TRX520FE2 Foreman 20-23	**1310-2130**	**1310-2166**
TRX520FM1/FM2 Foreman 20-23	**1310-2130**	**1310-2166**
TRX650 Rincon 03-05	**1310-2093**	**1310-2100**
TRX680 Rincon 06-14	**1310-2093**	**1310-2100**
TRX680 Rincon 15-22	**1310-2328**	**1310-2329**
Pioneer 500 17-21	**1310-2131**	**1310-2164**
Pioneer 700 14	**1310-2128**	-
Pioneer 700 15-22	**1310-2128**	**1310-2159**
Pioneer 700-4 15-22	**1310-2128**	-
Pioneer 1000 16-21	**1310-2132**	**1310-2132**
KAWASAKI		
KLF220 Bayou 88-02	**1310-2114**	**1310-2144**
KLF250 Bayou 88-02	**1310-2114**	**1310-2144**
KVF300 Prairie 300 4x4 99-02	-	**1310-2145**
KVF360 Prairie 360 4x4 03-12	-	**1310-2145**
KVF400 Prairie 400 4x4 99-02	-	**1310-2145**
KVF650i Brute Force 4x4 (senza serbatoio separato) 06-13	**1310-2109**	**1310-2139**
KVF750i Brute Force 750 4x4 05-21	**1310-2109**	**1310-2139**
KVF750i Brute Force 750 4x4 EPS 12-23	**1310-2109**	**1310-2139**
Mule 2500 (KAF620) 94-00	**1310-2129**	**1310-2161**
Mule 2510 4x4 (KAF620) 94-00	**1310-2129**	**1310-2161**
Mule 2520 Turf (KAF620) 95-00	**1310-2129**	**1310-2161**
Mule 3000 (KAF620) 01-08	**1310-2129**	**1310-2161**
Mule 3010 4x4 93	**1310-2129**	**1310-2161**
Mule 3010 4x4 (KAF620) 01-08	**1310-2129**	**1310-2161**
Mule 3010 Diesel 4x4 (KAF950) 03-07	**1310-2129**	-
Mule 3010 Trans 4x4 (KAF620) 05-06	**1310-2129**	**1310-2161**
Mule 3020 (KAF620) 93	**1310-2129**	**1310-2161**
Mule 3020 (KAF620) 01-02	**1310-2129**	**1310-2161**
Mule 4000 (KAF620) 09-23	**1310-2129**	**1310-2161**
Mule 4010 4x4 (KAF620) 09-23	**1310-2129**	**1310-2161**
Mule 4010 4x4 SE (KAF620) 16-18	**1310-2129**	**1310-2161**
Mule 4010 Diesel 4x4 (KAF950) 09-13	**1310-2129**	-
POLARIS		
250 2x4/4x4 93	**1310-2102**[2]	-
250 6x6 93	**1310-2102**[2]	-
Big Boss 250 4x6 89-92	**1310-2102**[2]	-
Big Boss 250 6x6 91-92	**1310-2102**[2]	-
Cyclone 250 88-89	**1310-2102**[2]	-
Trail Blazer 250 90-95	**1310-2102**[2]	-
Trail Blazer 250 96-02	**1310-2133**[3]	-
Trail Blazer 250 03	**1310-2115**[1]	-
Trail Blazer 250 05-06	**1310-2115**[1]	**1310-2307**
Trail Boss 250 88-95	**1310-2102**[2]	-
Xplorer 250 00-01	**1310-2133**[3]	-
Xplorer 250 02	**1310-2115**[1]	-
300 2x4/4x4 94-95	**1310-2102**[2]	-
300 6x6 94	**1310-2102**[2]	-
Xplorer 300 96-99	**1310-2102**[2]	-

APPLICAZIONI	COD. ART. ANTERIORE	COD. ART. POSTERIORE
POLARIS (CONT)		
Xpress 300 96-99	**1310-2102**[2]	-
Magnum 325 TUTTI 00-02	**1310-2102**[2]	-
Trail Boss 325 00-02	**1310-2133**[3]	-
Xpedition 325 00-02	**1310-2133**[3]	-
ATP 330 04-05	**1310-2133**[3]	-
Magnum 330 TUTTI 03-06	**1310-2133**[3]	-
Trail Boss 330 03-09	**1310-2133**[3]	-
Trail Boss 330 10-13	**1310-2115**[1]	**1310-2307**
Trail Blazer 330 08-13	**1310-2115**[1]	**1310-2307**
Sportsman 335 99-00	**1310-2133**[3]	-
Sportsman Worker 335 99	**1310-2133**[3]	**1310-2103**
Worker 335 99	**1310-2133**[3]	**1310-2103**
350L 2x4/4x4 93	**1310-2102**[2]	-
350L 6x6 93	**1310-2102**[2]	-
Sportsman 350 4x4 93	**1310-2102**[2]	-
Trail Boss 350L TUTTI 90-92	**1310-2102**[2]	-
400L 2x4/4x4 94-95	**1310-2102**[2]	-
400L 6x6 95-96	**1310-2102**[2]	-
Big Boss 6x6 400L 95-97	**1310-2133**[3]	-
Sport 400L 94-95	**1310-2102**[2]	-
Sport 400L 96-98	**1310-2133**[3]	-
Sport 400 99	**1310-2133**[3]	-
Sportsman 400 4x4 94	**1310-2102**[2]	-
Sportsman 400 4x4 95-96	**1310-2133**[3]	-
Sportsman 400 01-04	**1310-2133**[3]	**1310-2103**
Scrambler 400L 4x4 97	**1310-2133**[3]	-
Sportsman 400L 97	**1310-2133**[3]	-
Scrambler 400 4x4 95-96	**1310-2133**[3]	-
Scrambler 400 TUTTI 99-02	**1310-2115**[1]	-
Sportsman 400 05	**1310-2115**[1]	**1310-2147**
Sportsman 400 05	**1310-2115**[1]	**1310-2103**
Trail Blazer 400 03	**1310-2115**[1]	-
Sportsman 400 HO 4x4 11-14	**1310-2115**[1]	**1310-2147**
Xplorer 400 95 99-02	**1310-2133**[3]	-
Xplorer 400L 96-98	**1310-2133**[3]	-
Xpress 400 96-97	**1310-2133**[3]	-
Magnum 425 TUTTI 95-98	**1310-2133**[3]	-
Xpedition 425 00-02	**1310-2133**[3]	-
Sportsman 450 06	**1310-2115**[1]	**1310-2103**
Sportsman 450 06	**1310-2115**[1]	**1310-2147**
Sportsman 450 07	**1310-2115**[1]	**1310-2147**
Sportsman 450 (tutti) 16-22	**1310-2115**[1]	**1310-2147**
Diesel 455 99-01	**1310-2133**[3]	**1310-2103**
ATP 500 04-05	**1310-2133**[3]	-
ATV Pro 500 PPS 02	**1310-2133**[3]	-
Big Boss 500 6x6 98-99	**1310-2133**[3]	-
Magnum 500 99-03	**1310-2133**[3]	-
Magnum 6x6 96-97	**1310-2133**[3]	-
PTV 4X4/6x6 Series 10	**1310-2133**[3]	-
Scrambler 500 97-98	**1310-2133**[3]	-
Scrambler 500 99-12	**1310-2115**[1]	-
Scrambler 500 05-12	**1310-2115**[1]	**1310-2307**
Sportsman 500 96-00/04	**1310-2133**[3]	**1310-2103**
Sportsman Worker 500 99-01	**1310-2133**[3]	**1310-2103**
Worker 500 99	**1310-2133**[3]	**1310-2103**
Sportsman 500 6x6 00-08	**1310-2133**[3]	-
Sportsman 500 DUSE 01	**1310-2133**[3]	**1310-2103**
Sportsman 500 RSE 99-01	**1310-2133**[3]	**1310-2103**
Sportsman 500 HO 01-03	**1310-2133**[3]	**1310-2103**
Sportsman 500 EFI 06-09	**1310-2115**[1]	**1310-2147**
Sportsman 500 EFI Tractor 09-10	**1310-2115**[1]	**1310-2147**
Sportsman Forest 500 11-13	**1310-2115**[1]	**1310-2147**
Sportsman Forest Tractor 500/EFI 11-14	**1310-2115**[1]	**1310-2147**
Sportsman 500 HD 13	**1310-2115**[1]	**1310-2147**
Sportsman 500 HO 05	**1310-2115**[1]	**1310-2147**
Sportsman 500 HO 05	**1310-2115**[1]	**1310-2103**
Sportsman 500 HO 06	**1310-2115**[1]	**1310-2103**
Sportsman 500 HO 06	**1310-2115**[1]	**1310-2147**
Sportsman 500 HO 07-13	**1310-2115**[1]	**1310-2147**
Sportsman 500 HO Military Tacom 09	**1310-2115**[1]	**1310-2147**
Sportsman TOURING 500 EFI/HO 08-13	**1310-2115**[1]	**1310-2142**
Sportsman X2 500 EFI 06-07	**1310-2115**[1]	-
Sportsman X2 500 EFI 08-09	**1310-2115**[1]	**1310-2142**

[1] Il COD. ART. 1310-2115 presenta una corsa di 20,8 cm (8,2"), sostituisce il COD. ART. OEM 7041762.

[2] Il COD. ART. 1310-2102 presenta un diametro del tubo di 38 mm (1,5"), sostituisce i COD. ART. OEM 7041451, 7041304, 7041211 e 7041449.

[3] Il COD. ART. 1310-2133 presenta un diametro del tubo di 42 mm (1,625") e una corsa di 6,7", sostituisce i COD. ART. OEM 7041761, 7041374, 7041755 e 2201460.

AMMORTIZZATORI A GAS RINFORZATI continua alla pagina successiva.

I codici articolo in **GRASSETTO GRIGIO** sono novità 2024

AMMORTIZZATORI A GAS RINFORZATI (CONT)

APPLICAZIONI	COD. ART. ANTERIORE	COD. ART. POSTERIORE
POLARIS (CONT)		
Xplorer 500 97	**1310-2133**[3]	**1310-2103**
Sportsman 550 11-13	**1310-2116**	**1310-2148**
Sportsman 550 EPS 10-14	**1310-2116**	**1310-2148**
Sportsman 550 XP EPS 14	**1310-2116**	**1310-2148**
Sportsman Forest 550 11-14	**1310-2116**	**1310-2148**
Sportsman Touring EPS 550 10-14	**1310-2116**	**1310-2148**
Sportsman X2 550/550 EPS 11-14	**1310-2116**	**1310-2148**
Sportsman XP 550 09-10	**1310-2116**	**1310-2148**
Sportsman XP 550 HD/EPS HD 13-14	**1310-2116**	**1310-2148**
Sportsman XP EPS 550 09	**1310-2116**	**1310-2148**
Sportsman XP Touring EPS 550 INTL 12	**1310-2116**	**1310-2148**
Sportsman 570 (tutti) eccetto SP/6x6 14-22	**1310-2115**[1]	**1310-2147**
Sportsman 570 6x6 17-22	**1310-2115**[1]	-
Sportsman 600 03-04	**1310-2133**[3]	**1310-2103**
Sportsman 600 05	**1310-2115**[1]	**1310-2147**
Sportsman 600 05	**1310-2115**[1]	**1310-2103**
Sportsman 700 EFI 02-05	**1310-2133**[3]	**1310-2103**
Sportsman 700 05	**1310-2115**[1]	**1310-2147**
Sportsman 700 05	**1310-2115**[1]	**1310-2103**
Sportsman 700 06	**1310-2115**[1]	**1310-2103**
Sportsman 700 06	**1310-2115**[1]	**1310-2147**
Sportsman 700 07	**1310-2115**[1]	**1310-2147**
Sportsman X2 700 EFI 08	**1310-2115**[1]	**1310-2142**
Sportsman MV 7 05	**1310-2115**[1]	-
Sportsman 800 EFI 05	**1310-2115**[1]	**1310-2103**
Sportsman 800 EFI 06	**1310-2133**[3]	**1310-2103**
Sportsman 800 EFI 07-14	**1310-2115**[1]	**1310-2147**
Diesel 99-01	**1310-2133**[3]	**1310-2103**
Sportsman 800 EFI HO 08-09	**1310-2115**[1]	**1310-2147**
Sportsman 800 EFI HO Military 08	**1310-2115**[1]	**1310-2147**
Sportsman 800 EFI Forest 12-14	**1310-2115**[1]	**1310-2147**
Sportsman 800 EFI TACOM 13-16	**1310-2115**[1]	**1310-2147**
Sportsman 800 6x6 (tutti) 09-15	**1310-2115**[1]	-
Sportsman Touring 800 EFI 08-09	**1310-2115**[1]	**1310-2142**
Sportsman X2 800 EFI 07	**1310-2115**[1]	-
Sportsman X2 800 EFI 08-09	**1310-2115**[1]	**1310-2142**
850 Forest 15	**1310-2116**	**1310-2148**
Scrambler 850 HO/EPS HO/MD 13-16	**1310-2116**	**1310-2148**
Scrambler 850 48 / SP 48 19-22	**1310-2116**	**1310-2148**
Sportsman 850 MV 12-16	**1310-2116**	**1310-2148**
Sportsman 850 SP 15-20	**1310-2116**	**1310-2148**
Sportsman Touring EPS 850 10-14	**1310-2116**	**1310-2148**
Sportsman Touring 850/850 SP 14-22	**1310-2116**	**1310-2148**
Sportsman 850 WV 14	**1310-2116**	**1310-2148**
Sportsman Forest 850 11-14	**1310-2116**	**1310-2148**
Sportsman X2 850 11	**1310-2116**	**1310-2148**
Sportsman XP 850 09-17	**1310-2116**	**1310-2148**
Sportsman XP EPS 850 09-17	**1310-2116**	**1310-2148**
Sportsman XP 850 HO EPS MD 15	**1310-2116**	**1310-2148**
Sportsman XP Touring EPS 850 INTL 12	**1310-2116**	**1310-2148**
Scrambler 1000 MD (R06) 16-17	**1310-2116**	**1310-2148**
Forest 1000 15	**1310-2116**	**1310-2148**
Scrambler 1000 Tractor (R07) 16-17	**1310-2116**	**1310-2148**
Sportsman 1000 MD 15-16	**1310-2116**	**1310-2148**
Sportsman 1000 XP 48" 15-22	**1310-2116**	**1310-2148**
Sportsman 1000 XP Tractor (R05) 16-20	**1310-2116**	**1310-2148**
Sportsman Touring 1000 XP 48" 15-22	**1310-2116**	**1310-2148**
Sportsman Touring Tractor 1000 16-19	**1310-2116**	**1310-2148**
Sportsman XP 1000, ZUG (R04) 16-19	**1310-2116**	**1310-2148**
ACE 325 14-16	**1310-2115**[1]	-
Ranger 400 4X4/HO 10-14	**1310-2123**	**1310-2156**
UTV 2x4/4x4 (Series 10) 03-04	**1310-2112**	**1310-2142**
UTV 6x6 (Series 10) 04	**1310-2112**	**1310-2142**
UTV 4x4 03 Series 10	**1310-2112**	**1310-2142**
ACE 500 17-18	**1310-2115**[1]	-
Ranger 500 99	**1310-2112**	**1310-2142**
Ranger 500/2x4 06-09	**1310-2115**[1]	**1310-2158**
Ranger 500 2x4,4x4 (corsa lunga) 03-04	**1310-2115**[1]	**1310-2142**
Ranger 500 2x4,4x4 (corsa breve) 03-04	**1310-2112**	**1310-2142**
Ranger 500/4x4 06-08	**1310-2115**[1]	**1310-2158**
Ranger 500 4x4 Crew 11-13	**1310-2123**	**1310-2156**
Ranger 500 4x4 EFI 09-10	**1310-2125**	**1310-2158**
Ranger 500 4x4 EFI 11-13	**1310-2123**	**1310-2156**
Ranger 500/6x6 03-05	**1310-2112**	**1310-2142**
Ranger 500 EFI 17-22		**1310-2156**
Ranger 500/2WD HDPE/IS/ETX 17-22	**1310-2332**	-
Ranger 500 XP 05	**1310-2115**[1]	**1310-2158**
ACE 570 15-19	**1310-2115**[1]	-

APPLICAZIONI	COD. ART. ANTERIORE	COD. ART. POSTERIORE
POLARIS (CONT)		
Ranger 570 Crew EFI 14	**1310-2123**	
Ranger 570 EFI 14-21	**1310-2332**	**1310-2156**
Ranger 570 EFI 22	**1310-2332**	-
Ranger 570 EFI Crew 14		**1310-2156**
Ranger 570 EFI Crew 15-21	**1310-2332**	**1310-2156**
Ranger 570 EFI Crew 22	**1310-2332**	-
Ranger 570 EFI Crew LTN 20	**1310-2332**	**1310-2156**
Ranger 570 EFI/INTL 14	**1310-2123**	
Ranger 570 Full Size (R01/2/5) 16-21	**1310-2332**	**1310-2156**
Ranger 570 Full Size (R01/2/5) 22	**1310-2332**	-
Ranger 570 Full Size (R04) 15-16	**1310-2124**	**1310-2157**[5]
Ranger 570 Full Size Crew (R05) 15-16	**1310-2124**	**1310-2157**[5]
Ranger 570 LTN EFI 20	**1310-2332**	**1310-2156**
Ranger ETX 570 15-16	**1310-2332**	**1310-2156**
RZR 570 EFI 12-13	**1310-2330**	-
Ranger 700 4x4 EFI (tutti) 09	**1310-2125**	**1310-2158**
Ranger 700 4x4 EFI Crew 07	**1310-2115**[1]	-
Ranger 700 4x4 EFI Crew 08-09	**1310-2115**[1]	**1310-2158**
Ranger 700 6x6 EFI (corsa lunga) 06-09	**1310-2115**[1]	-
Ranger 700 6x6 EFI (corsa breve) 06-08	**1310-2112**	**1310-2142**
Ranger 700 XP 4x4 06-08	**1310-2115**[1]	**1310-2158**
Ranger 800 4x4 EFI (tutti) 10-14	**1310-2125**	**1310-2158**
Ranger 800 4x4 EFI Crew 10-14	**1310-2125**	**1310-2158**
Ranger 800/6x6 10-16	**1310-2125**	-
Ranger 800 EFI Midsize 13-14	**1310-2123**	**1310-2156**
RZR 800 EFI 08-12	**1310-2330**	**1310-2331**
RZR 800 EFI 13	-	**1310-2331**
ACE 900 EFI 16	**1310-2115**[1]	-
Ranger 4x4 900 Diesel/Diesel Crew 11-14	**1310-2125**	-
Ranger 900 Crew (tutti) 14-19	**1310-2124**	**1310-2157**[5]
Ranger 900 XP (tutti) 13-19	**1310-2124**	**1310-2157**[5]
Ranger 1000 Diesel/Diesel Crew 15-18	**1310-2124**	**1310-2157**[5]
Ranger 1000 Full Size/PS/Crew PS 17-22	**1310-2124**	**1310-2157**[5]
SUZUKI		
LT-F4WDX 91-98	**1310-2113**	**1310-2143**
LT-F300F KingQuad 4WD 99-02	**1310-2113**	**1310-2143**
LT-F400F/A400F KingQuad 02-22	**1310-2121**	**1310-2153**
LT-A 500 (tutti) 11-18	**1310-2110**	**1310-2140**
LT-A700X KingQuad 700 4x4 05-07	**1310-2110**	**1310-2140**
LT-A750X KingQuad 750 4x4 08-18	**1310-2110**	**1310-2140**
YAMAHA		
Big Bear 350 89-98	**1310-2104**	**1310-2134**
Bruin 350 2WD/4WD 05-06	**1310-2117**	**1310-2149**
Grizzly 350 2WD/4WD 07-11	**1310-2117**	**1310-2149**
Grizzly 350 IRS 07	**1310-2117**	-
Grizzly 350 IRS 08-11	**1310-2117**	**1310-2150**
Warrior 350 89-04	**1310-2308**	-
Kodiak 400 93-98	**1310-2104**	**1310-2134**
Kodiak 400 03-04	**1310-2105**	**1310-2135**
Grizzly 400 08	**1310-2117**	**1310-2150**
Big Bear 400 2x4 00-04	**1310-2108**	**1310-2138**
Big Bear 400 4x4 00-06	**1310-2108**	**1310-2138**
Grizzly 450 08-10	**1310-2117**	**1310-2150**
Grizzly 450 11-14	**1310-2118**	**1310-2150**
Kodiak 450 03-04	**1310-2105**	**1310-2135**
Grizzly 550 4WD 09-14	**1310-2107**	**1310-2137**
Grizzly 660 4WD 02-08	**1310-2106**	**1310-2136**
Grizzly 700 4WD 07-13	**1310-2107**	**1310-2137**
Grizzly 700 4WD 14-15	**1310-2126**	**1310-2162**
Grizzly 700 EPS/AWD 16-20	**1310-2126**	**1310-2162**
Kodiak 700 16-23	**1310-2131**	**1310-2165**
Rhino 450 06-09	**1310-2111**	**1310-2141**
Rhino 660 04-07	**1310-2111**[4]	**1310-2141**[4]
Rhino 700 08-13	**1310-2111**[4]	**1310-2154**[4]
YXM 700 Viking 14-20	**1310-2126**	**1310-2159**

[1] Il COD. ART. 1310-2115 presenta una corsa di 20,8 cm (8,2"), sostituisce il COD. ART. OEM 7041762.

[3] Il COD. ART. 1310-2133 presenta un diametro del tubo di 42 mm (1,625") e una corsa di 6,7", sostituisce i COD. ART. OEM 7041761, 7041374, 7041755 e 2201460.

[4] Solo sospensione standard. Non per edizione Sport/Sp.

[5] Sostituisce solo COD. ART. OEM 7043753.

I codici articolo in GRASSETTO GRIGIO sono novità 2024



PROGRESSIVE suspension

AMMORTIZZATORI SERIE 429

- Gli ammortizzatori serie 429 sono stati progettati per migliorare la guidabilità e la stabilità durante la guida a velocità costante e a pieno carico
- Molla a durezza elevata per chi utilizza l'UTV per più della metà del tempo con carico massimo o che si avvicina a quello massimo indicato dal fabbricante
- Con monotubo in acciaio
- Pistone interno flottante (IFP)
- Ammortizzatori ad alta pressione, caricati ad azoto
- Molla elicoidale verniciata a polvere
- Eleganti ammortizzatori facili da pulire
- Facili da installare e regolare con regolatori di precarico filettati
- Non richiedono altre modifiche e possono essere installati con utensili di base
- Vendita in coppia

APPLICAZIONI	DESCRIZIONE	COD. ART.
YAMAHA		
YXR450FA Rhino 4x4/YXR660FA Rhino 4x4 04-13	Anteriore, 40 cm (15,7")	**1310-1384**



PROGRESSIVE suspension

AMMORTIZZATORI POSTERIORI SERIE 512

- Aumentano la distanza dal terreno e la corsa ruota di 25 mm - 50 mm (1" - 2") sulla maggior parte dei modelli
- Robusta struttura a doppia parete in acciaio inossidabile
- Molle progressive per una guida confortevole e una maggiore capacità di carico
- Regolazione precarico molla a cinque posizioni per carichi variabili
- Caricamento a gas per un funzionamento senza perdita di prestazioni
- Robusta copertura ammortizzatore Shock Sox inclusa per proteggere gli ammortizzatori da sassi, sabbia e fango
- Le coperture ammortizzatore Shock Sox sono facilmente rimovibili, grazie alle chiusure a strappo per le operazioni di pulizia e regolazione
- Non compatibili con i kit di rialzo

APPLICAZIONI	COD. ART. ANTERIORE	COD. ART. POSTERIORE
HONDA		
TRX300 2x4 93-00	-	**PS-1002B**[1]
TRX300 4x4 93-00	-	**PS-1002B**[1]
TRX350 Rancher 4x4 00-06 (tutti)	-	**1310-0100**
KAWASAKI		
KVF300 Prairie 99-02 (tutti)	-	**PS-1016B**[1]

APPLICAZIONI	COD. ART. ANTERIORE	COD. ART. POSTERIORE
KAWASAKI (CONT)		
KVF360 Prairie 03-13 (tutti)	-	**PS-1016B**
KVF400 Prairie 97-02	-	**PS-1016B**[1]
YAMAHA		
YFZ Banshee 87-06	**1310-0372**	-
YFM350X Warrior 89-04	**1310-0373**	-

[1] Solo un ammortizzatore per applicazione posteriore.

DuraBlue

PUNTONI POSTERIORI

REGOLABILI O NON REGOLABILI

- I puntoni regolabili possono abbassare la parte posteriore dell'ATV da 25,4 mm a 38,1 mm (da 1" a 1,5") con la stessa regolazione di un tirante di sterzo
- È sufficiente ruotare i dadi autobloccanti dei puntoni per abbassare l'ATV
- Non regolabili sono quelli a U



DBDAS-7H

APPLICAZIONI	COD. ART.
ARCTIC CAT	
DVX400 04-07, non regolabile	**DB20-1017**
HONDA	
TRX250R FourTrax 86, regolabile	**DBDAS-4H**
TRX250R FourTrax 87-89, regolabile	**DBDAS-7H**
KAWASAKI	
KFX400 03-06, non regolabile	**DB20-1017**

APPLICAZIONI	COD. ART.
SUZUKI	
LT-Z400 Quad Sport 03-08, non regolabile	**DB20-1017**
LT-R450 Quad Racer 06-14, non regolabile	**1304-0142**
YAMAHA	
YFZ350 Banshee 87-06, regolabile solo in quattro intervalli	**DBDAS-Y**
YFM660 Raptor 01-05, regolabile	**DBDAS-R**
YFM700/R/SE Raptor 06-23, regolabile	**DBDAS-R**

I codici articolo in GRASSETTO GRIGIO sono novità 2024


1311-0160

PUNTONI ANTERIORI

PER POLARIS

- Ricambi diretti per puntone a gas anteriore
- Prestazioni di compressione e ritorno paragonabili agli originali
- Regalano una guida fluida in tutte le condizioni
- Sono inclusi il tappo superiore e il dado di montaggio
- Hanno il fusto in acciaio cromato, paraoli di alta qualità e una finitura a polvere anticorrosione
- Da usare con le molle delle sospensioni di serie
- Vendute singolarmente

APPLICAZIONI	COD. ART. ANTERIORE	COD. ART. POSTERIORE
250 2x4/4x4 93	**1311-0160**	-
Trailblazer 250 90-95	**1311-0160**	-
Trailblazer 250 96-02	**1311-0161**	-
Trailblazer 250/330 03-13	**1311-0159**	-
Trailboss 250 89-99	**1311-0160**	-
300 2x4/4x4 94-95	**1311-0160**	-
Xplorer 300 96-99	**1311-0161**	-
Xpress 300/400 96-99	**1311-0161**	-
ACE 325 14-16	**1311-0159**	-
Magnum 325 00-02	**1311-0161**	-
Trailboss 325/330 00-08	**1311-0161**	-
Xpedition 325/425 00-02	**1311-0161**	-
ATP 330/500 04-05	**1311-0161**	-
Magnum 330 03-06	**1311-0161**	-
Trailboss 330 10-13	**1311-0159**	-
Sportsman 335 99-00	**1311-0161**	-
350L 93	**1311-0160**	-
Trailboss 350L 90-92	**1311-0160**	-
400L 94-95	**1311-0160**	-
Big Boss 400 6x6 95-97	**1311-0161**	-
Big Boss 6x6 89-92	**1311-0160**	-
Scrambler 400 95-96	**1311-0161**	-
Scrambler 400 99-02	**1311-0159**	-
Sport 400 94-95	**1311-0160**	-
Sport 400 96-98	**1311-0161**	-
Sportsman 400L 93-94	**1311-0160**	-
Sportsman 400L 95-97	**1311-0161**	-
Sportsman 400 (modelli prima dell'01/03/01) 01	**1311-0161**	1311-0183
Sportsman 400 (modelli dopo l'01/03/01) 01	**1311-0161**	1311-0184
Sportsman 400 02-04	**1311-0161**	1311-0184
Sportsman 400 (modelli prima del 06/09/04) 05	**1311-0159**	1311-0182
Sportsman 400 (modelli dopo li 06/09/04) 05	**1311-0159**	1311-0184
Sportsman 400 HO 11-14	**1311-0159**	1311-0182
Trailblazer 400 03	**1311-0159**	-
Xplorer 400 95-02	**1311-0161**	-
Magnum 425 95-97	**1311-0161**	-
Sportsman 450 06-07	**1311-0159**	1311-0182
Sportsman 450 HO 16-23	**1311-0159**	1311-0182
Diesel 455 99-00	**1311-0161**	-
Diesel 455 01	**1311-0161**	1311-0184
ACE 500 17-19	**1311-0159**	-
Magnum 500 99-03	**1311-0161**	-
Ranger 500 (tutti i modelli) 05-08	**1311-0159**	1311-0181

APPLICAZIONI	COD. ART. ANTERIORE	COD. ART. POSTERIORE
Ranger 500 2x4 Carb 09	**1311-0159**	1311-0181
Ranger 500 EFI 09-10	1311-0178	1311-0181
Scrambler 500 99-12	**1311-0159**	-
Sportsman 500 96-00	**1311-0161**	1311-0183
Sportsman 500 (modelli prima dell'01/03/01) 01	**1311-0161**	1311-0183
Sportsman 500 (modelli dopo l'01/03/01) 01	**1311-0161**	1311-0184
Sportsman 500 02-04	**1311-0161**	1311-0184
Sportsman 500 HO (modelli prima del 09/06/04) 05	**1311-0159**	1311-0184
Sportsman 500 HO (modelli dopo il 09/06/04) 05	**1311-0159**	1311-0182
Sportsman 500 HO (modelli prima del 29/07/05) 06	**1311-0159**	1311-0184
Sportsman 500 HO (modelli dopo il 29/07/05) 06	**1311-0159**	1311-0182
Sportsman 500 EFI 06	**1311-0159**	1311-0182
Sportsman 500 6x6 00-08	**1311-0161**	-
Sportsman 500 (tutti i modelli eccetto ammortizzatore posteriore su Touring, X2, 6x6) 07-13	**1311-0159**	1311-0182
Xplorer 500 97	**1311-0161**	-
Sportsman 550 09-14	1311-0180	1311-0179
ACE 570 15-17	**1311-0159**	-
Sportsman 570 (tutti i modelli eccetto puntoni anteriori su modelli SP) 14-23	**1311-0159**	1311-0182
Sportsman 600 03-04	**1311-0161**	1311-0184
Sportsman 600 (modelli prima del 06/09/04) 05	**1311-0159**	1311-0184
Sportsman 600 (modelli dopo il 06/09/04) 05	**1311-0159**	1311-0182
Ranger 700 XP (tutti i modelli) 05-08	**1311-0159**	1311-0181
Ranger 700 XP (eccetto Crew) 09	1311-0178	1311-0181
Ranger 700 XP Crew 09	**1311-0159**	1311-0181
Sportsman 700 02-04	**1311-0161**	1311-0184
Sportsman 700 (modelli prima del 06/09/04) 05	**1311-0159**	1311-0184
Sportsman 700 (modelli dopo il 06/09/04) 05	**1311-0159**	1311-0182
Sportsman 700 (tutti i modelli) 06-07	**1311-0159**	1311-0182
Sportsman 700 X2 08	**1311-0159**	-
Ranger 800 XP (tutti i modelli eccetto Midsize e 6x6) 10-14	1311-0178	1311-0181
Ranger 800/6x6 10-16	1311-0178	-
Sportsman 800 05	**1311-0159**	1311-0184
Sportsman 800 (modelli prima del 29/07/05) 06	**1311-0159**	1311-0184
Sportsman 800 (modelli dopo il 29/07/05) 06	**1311-0159**	1311-0182
Sportsman 800 07-14	**1311-0159**	1311-0182
Scrambler 850 13-24	1311-0180	1311-0179
Sportsman 850 (tutti i modelli eccetto High Lifter) 09-24	1311-0180	1311-0179
Ranger 900 Diesel 11-14	1311-0178	-
Sportsman 1000 (tutti i modelli eccetto High Lifter) 15-24	1311-0180	1311-0179
Sportsman ETX 15	-	1311-0182

I codici articolo in GRASSETTO GRIGIO sono novità 2024



WE321450

MOLLE SOSPENSIONI

- Molle sospensioni in silicio cromato di altissima qualità disponibili in versione standard o a durezza elevata
- Molle a durezza elevata ideali per l'uso con accessori che aggiungono peso come pale da neve, verricelli, rimorchi; durezza del 25-25% maggiore rispetto a quelle di serie
- Vendita singola

MOLLE ANTERIORI STANDARD

APPLICAZIONI	COD. ART.
POLARIS	
Big Boss 400 6x6 96-97	**WE321450**
(rosso)	**0431-0300**
Magnum 425 6x6 96-97	**WE321450**
(rosso)	**0431-0300**

APPLICAZIONI	COD. ART.
POLARIS (CONT)	
Big Boss 500 6x6 98-99	**WE321450**
(rosso)	**0431-0300**
Sportsman 500 6x6 00-08	**WE321450**
(rosso)	**0431-0300**

MOLLE ANTERIORI A DUREZZA ELEVATA

APPLICAZIONI	COD. ART.
BOMBARDIER/CAN-AM	
Outlander 500 STD/DPS/XT 13-15	**1312-0537**[1]
Outlander 570 DPS/XT 16	**1312-0537**[1]
Outlander 650 STD/DPS/XT 13-16	**1312-0537**[1]
Outlander 650 Std. 06-12	**0431-0289**
Outlander 650 XT 08-12	**1312-0395**
Outlander 650 XT-P 10-11	**1312-0395**
Outlander 650 Max XT 09-12	**1312-0395**
Outlander 650 Max XT-P 10-11	**1312-0395**
Outlander 650 6x6 15-16	**1312-0537**[1]
Commander 800 DPS 13-15	**1312-0537**[1]
Commander 800 DPS 15-16	**1312-0536**[1]
Commander 800 STD/XT 11-16	**1312-0536**[1]
Defender/Traxter 800 HD8/DPS (prodotti dopo novembre 2016) 17-21	**0431-0479**
Defender/Traxter 800 HD8 XT 17-21	**0431-0479**
Outlander 800 STD/XT 12-15	**1312-0537**[1]
Outlander 800 Std. 06-11	**0431-0289**
Outlander 800 XT 08-11	**1312-0395**
Outlander 800 XT-P 10-11	**1312-0395**
Outlander 800 Max Limited 09-12	**1312-0395**
Outlander 800R Max XT 09-12	**1312-0395**
Outlander 800R Max XT-P 10-12	**1312-0395**
Outlander 850 DPS/XT 16	**1312-0537**[1]
Commander 1000 DPS 13-15	**1312-0536**[1]
Commander 1000 STD 11-14	**1312-0536**[1]
Commander 1000 XT 11-16	**1312-0536**[1]
Defender/Traxter 1000 HD10/DPS (prodotti dopo novembre 2016) 17-18	**0431-0479**
Defender/Traxter 1000 HD10 XT 17-19	**0431-0479**
Defender/Traxter 1000 HD10 Hunting Edition 17-19	**0431-0479**
Outlander 1000 DPS 13-15	**1312-0537**[1]
Outlander 1000 STD/XT 12-16	**1312-0537**[1]
Outlander 1000 6x6 15-16	**1312-0537**[1]
KAWASAKI	
KVF650 Brute Force 4x4 (asse dritto) 12-13	**0431-0151**
KVF650 Brute Force 4x4 05-11 (asse dritto)	**0431-0151**
KVF650 Brute Force Realtree 4x4 05-09 (asse dritto)	**0431-0151**
KVF650 Brute Force 4x4i 06-08	**0431-0288**
KVF650 Brute Force Realtree 4x4i 06-08	**0431-0288**
KVF650 Prairie 4x4 02-03	**0431-0151**
KVF650 Prairie Realtree 4x4 02-03	**0431-0151**
KVF700 Prairie 4x4 04-06	**0431-0151**
KVF700 Prairie Realtree 4x4 04-05	**0431-0151**
KVF700 Prairie Team Green Edition 4x4 05-06	**0431-0151**
KVF750 Brute Force 05-06	**0431-0288**
KVF750 Brute Force 4x4i 05-07	**0431-0288**

APPLICAZIONI	COD. ART.
KAWASAKI (CONT)	
KVF750 Brute Force NRA 4x4i 05-07	**0431-0288**
KVF750 Brute Force Realtree 4x4i 05-07	**0431-0288**
Mule Pro-FX 17-22	**0431-0474**
Mule Pro-FX EPS/EPS LE 17-22	**0431-0474**
Mule Pro-FXT/EPS/EPS LE 17-22	**0431-0474**
Mule Pro-FXT Ranch Edition 17-22	**0431-0474**
Mule Pro-DX Diesel/EPS/EPS LE 17-18	**0431-0474**
Mule Pro-DXT Diesel/EPS/EPS LE 17-18	**0431-0474**
POLARIS	
Big Boss 250 4x6 89-92	**WE321450**
(rosso)	**0431-0300**
Big Boss 250 6x6 91	**WE321450**
(rosso)	**0431-0300**
Trail Blazer 250 2x4 90-95	**WE321450**
(rosso)	**0431-0300**
Trail Boss 250 2x4 85-95	**WE321450**
(rosso)	**0431-0300**
Trail Boss 250 4x4 87-90	**WE321450**
(rosso)	**0431-0300**
Xplorer 250 4x4 00-02	**WE321450**
(rosso)	**0431-0300**
300 2x4/4x4 94-95	**WE321450**
(rosso)	**0431-0300**
Xplorer 300 4x4 96-99	**WE321450**
(rosso)	**0431-0300**
Xpress 300 2x4 96-99	**WE321450**
(rosso)	**0431-0300**
Magnum 325 2x4/4x4 00-02	**WE321450**
(rosso)	**0431-0300**
Xpedition 325 4x4 00-02	**WE321450**
(rosso)	**0431-0300**
Magnum 330 2x4 03-05	**WE321450**
(rosso)	**0431-0300**
Magnum 330 4x4 03-06	**WE321450**
(rosso)	**0431-0300**
Sportsman 335 4x4 99-00	**WE321450**
(rosso)	**0431-0300**
Big Boss 350 6x6 93	**WE321450**
(rosso)	**0431-0300**
Trail Boss 350 2x4 90-93	**WE321450**
(rosso)	**0431-0300**
Trail Boss 350 4x4 90-92	**WE321450**
(rosso)	**0431-0300**
400 2x4/4x4 94-95	**WE321450**
(rosso)	**0431-0300**
Big Boss 400 6x6 94	**WE321450**
(rosso)	**0431-0300**
Scrambler 400 4x4 95-96	**WE321450**
(rosso)	**0431-0300**

APPLICAZIONI	COD. ART.
POLARIS (CONT)	
Sport 400 2x4 94-96	**WE321450**
(rosso)	**0431-0300**
Sportsman 400 HO 4x4 (eccetto i modelli SE) 14	**0431-0287**
Sportsman 400 4x4 93-97	**WE321450**
(rosso)	**0431-0300**
Sportsman 400 4x4 01-04	**WE321450**
(rosso)	**0431-0300**
Sportsman 400 4x4 05 (precedenti al 06/09/04)	**0431-0287**
Sportsman 400 4x4 05 (successivi al 06/09/04)	**0431-0287**
Sportsman 400 HO 4x4 12-13	**0431-0287**
Xplorer 400 4x4 95-02	**WE321450**
(rosso)	**0431-0300**
Xpress 400 2x4 96-97	**WE321450**
(rosso)	**0431-0300**
Magnum 425 2x4/4x4 95-98	**WE321450**
(rosso)	**0431-0300**
Xpedition 425 4x4 00-02	**WE321450**
(rosso)	**0431-0300**
Sportsman 450 06 (precedenti al 29/07/05)	**0431-0287**
Sportsman 450 06-07 (successivi al 29/07/05)	**0431-0287**
Sportsman 450 4x4 16-21	**0431-0287**
Magnum 500 4x4 99-02	**WE321450**
(rosso)	**0431-0300**
Magnum 500 RMK 4x4 02	**WE321450**
(rosso)	**0431-0300**
Ranger 500/2x4 05-09	**0431-0291**
Ranger 500/4x4 05-07	**0431-0291**
Ranger 500 EFI 4x4 06-08	**0431-0291**
Sportsman 500 4x4 96-01	**WE321450**
(rosso)	**0431-0300**
Sportsman 500 EFI 4x4 06-09	**0431-0287**
Sportsman 500 EFI Touring 4x4 08-09	**0431-0287**
Sportsman 500 EFI X2 4x4 07-09	**0431-0287**
Sportsman 500 HO 4x4 01-04	**WE321450**
(rosso)	**0431-0300**
Sportsman 500 HO 4x4 05 (precedenti al 06/09/04)	**0431-0287**
Sportsman 500 HO 4x4 05 (successivi al 06/09/04)	**0431-0287**
Sportsman 500 HO 4x4 06 (precedenti al 29/07/05)	**0431-0287**
Sportsman 500 HO 4x4 06 (successivi al 29/07/05)	**0431-0287**
Sportsman 500 HO 4x4 12-13	**0431-0287**
Sportsman 500 HO Touring 4x4 10	**0431-0287**
Sportsman 500 X2 4x4 06	**0431-0287**
Xplorer 500 4x4 97	**WE321450**
(rosso)	**0431-0300**

[1] Le molle delle sospensioni Can-Am sono specifiche per modello. Se il modello (X, XMR, XXC, XT-P, Max, Limited Edition) non figura nell'elenco, la molla NON è compatibile con il veicolo.

MOLLE SOSPENSIONI continua alla pagina successiva.

I codici articolo in **GRASSETTO GRIGIO** sono novità 2024

MOLLE SOSPENSIONI (CONT)

MOLLE ANTERIORI A DUREZZA ELEVATA (CONT)

APPLICAZIONI	COD. ART.
POLARIS (CONT)	
Sportsman 550 4x4 13	**1312-0412**
Sportsman 550 EPS/LE EPS 4x4 14	**1312-0412**
Sportsman 550 4x4 con EPS 13	**1312-0412**
Ranger 570 Full-Size 4x4 15	**1312-0530**
Ranger 570 Full-Size EPS 4x4 15-16 (sospensioni a quadrilatero)	**1312-0530**
Ranger 570 Full-Size XP 4x4 15-16 (sospensioni a quadrilatero)	**1312-0530**
Sportsman 570 4x4 14-23	**0431-0287**
Sportsman 570 EPS 4x4 14-23	**0431-0287**
Sportsman 570 SP EPS 4x4 16-17	**1312-0531**
Sportsman 570 Touring 4x4 14-23	**0431-0287**
Sportsman 570 Touring EPS 4x4 15-23	**0431-0287**
Sportsman 570 Touring SP 4x4 16-19	**1312-0531**
Sportsman 570 X2 EPS 4x4 15-23	**0431-0287**
570 Sportsman 6x6 17-21	**0431-0287**
Sportsman 600 4x4 03-04	**WE320000**
Sportsman 600 4x4 05 (precedenti al 06/09/04)	**0431-0287**
Sportsman 600 4x4 05 (successivi al 06/09/04)	**0431-0287**
Ranger 700 EFI 6x6 06-09	**0431-0291**
Ranger 700 XP 4x4 05-08	**0431-0291**
Sportsman 700 4x4 02-04	**WE320000**
Sportsman 700 4x4 05 (precedenti al 06/09/04)	**0431-0287**
Sportsman 700 4x4 05 (successivi al 06/09/04)	**0431-0287**
Sportsman 700 4x4 06 (precedenti al 29/07/05)	**0431-0287**
Sportsman 700 4x4 06 (successivi al 29/07/05)	**0431-0287**

APPLICAZIONI	COD. ART.
POLARIS (CONT)	
Sportsman 700 EFI 4x4 04	**WE320000**
Sportsman 700 EFI 4x4 05 (precedenti al 06/09/04)	**0431-0287**
Sportsman 700 EFI 4x4 05 (successivi al 06/09/04)	**0431-0287**
Sportsman 700 EFI 4x4 06-07	**0431-0287**
Sportsman 700 EFI X2 4x4 08	**0431-0287**
Ranger 800 HD 4x4 con EPS 11	**1312-0413**
Ranger 800 EFI 6x6 11-16	**1312-0413**
Ranger 800 XP 4x4 (esclusi i modelli con ammortizzatori Walker Evans) 12-13	**1312-0413**
Ranger 800 Full-Size 4x4 14	**1312-0413**
Ranger 800 Full-Size LE 4x4 14	**1312-0413**
RZR 800 4x4 10 (ecc. modello AK)	**1312-0151**
RZR 800 4x4 08-09	**1312-0151**
Sportsman 800 EFI 4x4 06-07	**0431-0287**
Sportsman 800 EFI 4x4 12-13	**0431-0287**
Sportsman 800 EFI HO 4x4 08	**0431-0287**
Sportsman 800 EFI X2 4x4 07-09	**0431-0287**
Scrambler 850 4x4 (solo modello STD) 13-18	**1312-0412**
Sportsman 850 SP EPS 4x4 15-19	**1312-0412**
Sportsman 850 XP HO 4x4 14-18	**1312-0412**
Sportsman 850 XP 4x4 11-13	**1312-0412**
Sportsman 850 XP 4x4 con EPS 12-13	**1312-0412**
Sportsman 850 XP HO LE con EPS 13-14 (eccetto Pearl White 14)	**1312-0412**
Ranger 900 XP 4x4 13-17	**1312-0530**

APPLICAZIONI	COD. ART.
POLARIS (CONT)	
Ranger 900 XP EPS 4x4 15-17 (eccetto High Lifter Edition)	**1312-0530**
Ranger 900 XP LE 4x4 13-14	**1312-0530**
Ranger 900 XP Deluxe 4x4 14	**1312-0530**
Ranger 900 XP Hunter Edition EPS 4x4 15	**1312-0530**
Ranger 900 XP Northstar Edition EPS 4x4 15	**1312-0530**
Ranger 900 XP Deluxe Vogue Silver Edition 4x4 15	**1312-0530**
Ranger 1000 XP 17	**1312-0530**
Ranger 1000 XP 18-19	**0431-0477**
Ranger 1000 XP 20th Anniversary Edition 19	**0431-0477**
Ranger 1000 XP Northstar HVAC 18-19	**0431-0477**
Ranger 1000 XP Premium 19	**0431-0477**
Ranger 1000 XP Ride Command Edition 19	**0431-0477**
Sportsman 1000 XP 4x4 15-19	**1312-0412**
Sportsman 1000 Hunter/Premium 19	**1312-0412**
Diesel 4x4 99/01	**WE321450**
YAMAHA	
YMF550 Grizzly 4x4 12-13	**1312-0331**
YMF550 Grizzly EPS 4x4 12-13	**1312-0331**
YFM700 Grizzly 4x4 07-13	**1312-0331**
YFM700 Grizzly 4x4 con EPS 13	**1312-0331**
YXR700 Rhino FI 4x4 08-09/11-13 (eccetto Special Edition II e Sport Edition)	**1312-0332**

MOLLE POSTERIORI A DUREZZA ELEVATA

APPLICAZIONI	COD. ART.
BOMBARDIER/CAN-AM	
Outlander 400 Std. 03-09 (durezza molla 120 lb)	**0431-0287**
(durezza molla 145 lb)	**0431-0291**
Outlander 400 Std. 03-09	**0431-0291**
Outlander 400 XT 03-08 (durezza molla 120 lb)	**0431-0287**
(durezza molla 145 lb)	**0431-0291**
Outlander 400 XT 03-08	**0431-0291**
HD5 Defender 500 Std. 17	**1312-0842**
Outlander 500 Max Std. 09-12	**1312-0396**
Outlander 500 Max XT 09-12	**1312-0396**
Outlander 500 Std./XT 07	**1312-0153**
Outlander 500 Std./XT 08-12	**1312-0396**
Outlander 500 Std/DPS/XT 13-15	**1312-0535**[1]
Outlander 500 XT-P 10	**1312-0396**
Outlander 570 DPS/XT 16	**1312-0535**[1]
Outlander 650 Max Std. 09-12	**1312-0396**
Outlander 650 Max XT 09-12	**1312-0396**
Outlander 650/XT 06-07	**1312-0153**
Outlander 650/XT 08-12	**1312-0396**
Outlander 650/DPS/XT 13-16	**1312-0535**[1]
Outlander 650 XT-P 10-11	**1312-0396**
Outlander 650 6x6 15-16	**1312-0535**[1]
Commander 800 DPS 13-15	**1312-0535**[1]
HD8 Defender 800/DPS (prodotti dopo novembre 2016) 17-21	**1312-0842**
HD8 Defender 800 XT 17-21	**1312-0842**
Outlander 800/XT 12-15	**1312-0535**
Outlander 800 Max Limited 09	**1312-0396**
Outlander 800 06-07	**1312-0153**
Outlander 800 XT-P 13	**1312-0535**[1]
Outlander 800 08-11	**1312-0396**
Outlander 800 XT 06-07	**1312-0153**
Outlander 800 XT 08-11	**1312-0396**
Outlander 800 XT-P 10-11	**1312-0396**
Outlander 800R Max/XT 09-12	**1312-0396**
Outlander 800R Max XT-P 10-11	**1312-0396**
Outlander 850 DPS/XT 16	**1312-0535**[1]
1000 HD10 Defender/DPS (prodotti dopo novembre 2016) 17-18	**1312-0842**
1000 HD10 Defender XMR 18	**1312-0842**
1000 HD10 Defender XT 17-18	**1312-0842**
1000 HD10 Defender XT Cab 17	**1312-0842**
1000 HD10 Defender Hunting Edition 17-19	**1312-0842**
Outlander 1000 DPS 13-15	**1312-0535**[1]
Outlander 1000/XT 12-16	**1312-0535**[1]
Outlander 1000 6x6 15-16	**1312-0535**[1]

APPLICAZIONI	COD. ART.
KAWASAKI	
KVF650 Brute Force 4x4i 06-08	**1312-0152**
KVF650 Brute Force 4x4i 09-13	**1312-0398**
KVF650 Brute Force Realtree 4x4i 06-08	**1312-0152**
KVF650 Brute Force Realtree 4x4i 09-11	**1312-0398**
KVF700 Brute Force 4x4i 15-19	**1312-0398**
KVF750 Brute Force 05-06	**1312-0152**
KVF750 Brute Force 4x4i 05-07	**1312-0152**
KVF750 Brute Force 4x4i 08-14	**1312-0398**
KVF750 Brute Force NRA 4x4i 05-07	**1312-0152**
KVF750 Brute Force NRA 4x4i 08-09	**1312-0398**
KVF750 Brute Force Realtree 4x4i 05-07	**1312-0152**
KVF750 Brute Force Realtree 4x4i 08-10	**1312-0398**
Mule Pro-FX 16-20	**1312-0839**
Mule Pro-FX EPS/EPS LE 16-20	**1312-0839**
Mule Pro-FXT/EPS/EPS LE 16-20	**1312-0839**
Mule Pro-FXT Ranch Edition 16-20	**1312-0839**
POLARIS	
Sportsman 335 4x4 99-00	**WE321519**
(rosso)	**1312-0155**
Hawkeye 400 13	**1312-0531**
Sportsman 400 4x4 01-04	**WE321519**
(rosso)	**1312-0155**
Sportsman 400 4x4 05 (precedenti al 06/09/04)	**1312-0151**
(rosso)	**1312-0156**
Sportsman 400 4x4 05 (successivi al 06/09/04)	**WE321519**
(rosso)	**1312-0155**
Sportsman 400 HO 4x4 (eccetto il modello SE) 14	**1312-0531**
Sportsman 400 HO 4x4 12-13	**1312-0151**
	1312-0531
Sportsman 450 06 (precedenti al 29/07/05)	**WE321519**
(rosso)	**1312-0155**
Sportsman 450 06-07 (successivi al 29/07/05)	**1312-0151**
(rosso)	**1312-0156**
Ranger 500/2x4 05-09	**1312-0154**
Ranger 500/4x4 05-07	**1312-0154**
Ranger 500 EFI 4x4 06-09	**1312-0154**
Ranger 500 HO EFI 4x4 10	**1312-0154**
Sportsman 500 4x4 96-01	**WE321519**
(rosso)	**1312-0155**
Sportsman 500 EFI 4x4 06-09	**1312-0151**
(rosso)	**1312-0156**
Sportsman 500 HO 4x4 01-04	**WE321519**
(rosso)	**1312-0155**
Sportsman 500 HO 4x4 05 (precedenti al 06/09/04)	**1312-0151**
(rosso)	**1312-0156**

APPLICAZIONI	COD. ART.
POLARIS (CONT)	
Sportsman 500 HO 4x4 05 (successivi al 06/09/04)	**WE321519**
(rosso)	**1312-0155**
Sportsman 500 HO 4x4 06 (precedenti al 29/07/05)	**WE321519**
(rosso)	**1312-0155**
Sportsman 500 HO 4x4 06 (successivi al 29/07/05)	**1312-0151**
(rosso)	**1312-0156**
Sportsman 500 HO 4x4 08-11	**1312-0151**
(rosso)	**1312-0156**
Sportsman 500 HO 4x4 12-13	**1312-0531**
Xplorer 500 4x4 97	**WE321519**
(rosso)	**1312-0155**
Sportsman 550 EPS/LE EPS 14	**1312-0533**
Ranger 570 Full-Size 4x4 15	**1312-0532**
Ranger 570 Full-Size EPS 4x4 15-16 (sospensioni a quadrilatero)	**1312-0532**
Ranger 570 Mid-Size 14-21 (non compatibile con i modelli Crew)	**1312-0413**
Ranger 570 XP Full-Size 4x4 15-16 (sospensioni a quadrilatero)	**1312-0532**
Ranger Crew 570 Full-Size 15-16	**1312-0725**
Ranger Crew 570 XP Full-Size 16	**1312-0725**
Sportsman 570 4x4 14-15	**1312-0531**
Sportsman 570 EPS 4x4 14-21	**1312-0531**
Sportsman 570 Touring 4x4 14-21	**1312-0531**
Sportsman 570 Touring EPS 4x4 15-21	**1312-0531**
Sportsman 570 X2 EPS 4x4 15	**1312-0533**
Sportsman 600 4x4 03-04	**WE321519**
(rosso)	**1312-0155**
Sportsman 600 4x4 05 (precedenti al 06/09/04)	**1312-0151**
(rosso)	**1312-0156**
Sportsman 600 4x4 05 (successivi al 06/09/04)	**WE321519**
(rosso)	**1312-0155**
Ranger 700 HD 4x4 09 (ecc. modello AN)	**1312-0154**
Ranger 700 XP 4x4 05-08	**1312-0154**
Ranger 700 XP 4x4 09 (eccetto modello AN)	**1312-0154**
Sportsman 700 4x4 02-04	**WE321519**
(rosso)	**1312-0155**
Sportsman 700 4x4 05 (precedenti al 06/09/04)	**1312-0151**
(rosso)	**1312-0156**
Sportsman 700 4x4 05 (successivi al 06/09/04)	**WE321519**
(rosso)	**1312-0155**
Sportsman 700 4x4 06 (precedenti al 29/07/05)	**WE321519**
(rosso)	**1312-0155**
Sportsman 700 4x4 06 (successivi al 29/07/05)	**1312-0151**
(rosso)	**1312-0156**

[1] Le molle delle sospensioni Can-Am sono specifiche per modello. Se il modello (X, XMR, XXC, XT-P, Max, Limited Edition) non figura nell'elenco, la molla NON è compatibile con il veicolo.

I codici articolo in GRASSETTO GRIGIO sono novità 2024

MOLLE SOSPENSIONI (CONT)

MOLLE POSTERIORI A DUREZZA ELEVATA (CONT)

APPLICAZIONI	COD. ART.
POLARIS (CONT)	
Sportsman 700 EFI 4x4 04	**WE321519**
(rosso)	**1312-0155**
Sportsman 700 EFI 4x4 05 (precedenti al 06/09/04)	**1312-0151**
(rosso)	**1312-0156**
Sportsman 700 EFI 4x4 05 (successivi al 06/09/04)	**WE321519**
(rosso)	**1312-0155**
Sportsman 700 EFI 4x4 06-07	**1312-0151**
(rosso)	**1312-0156**
Ranger 800 EFI 6x6 10	**1312-0154**
Ranger 800 HD 4x4 10 (ecc. modello AN)	**1312-0154**
Ranger 800 XP 4x4 10 (eccetto modello AN)	**1312-0154**
Ranger 800 EFI 6x6 11-16	**1312-0415**
Ranger 800 Full-Size 4x4 14	**1312-0532**
Ranger 800 Full-Size LE 4x4 14	**1312-0532**
Ranger 800 Crew 14	**1312-0725**
Ranger 800 Mid-Size 13-14	**1312-0413**
Sportsman 800 EFI 4x4 05	**WE321519**
(rosso)	**1312-0155**
Sportsman 800 EFI 4x4 06-07	**1312-0151**
(rosso)	**1312-0156**
Sportsman 800 EFI 4x4 09-11	**1312-0151**

APPLICAZIONI	COD. ART.
POLARIS (CONT)	
Sportsman 800 EFI 4x4 12-14	**1312-0531**
Sportsman 800 EFI HO 4x4 08	**1312-0151**
(rosso)	**1312-0156**
Scrambler 850 4x4 14-17 (solo modello Std)	**1312-0533**
Sportsman 850 SP EPS 4x4 15-17	**1312-0533**
Sportsman 850 XP HO 4x4 14-16	**1312-0533**
Sportsman 850 XP HO LE con EPS 4x4 14 (Pearl White)	**1312-0533**
Ranger 900 Crew 14-16	**1312-0725**
Ranger 900 Crew (cabina per 6 persone) 17	**1312-0725**
Ranger 900 XP 4x4 13-17	**1312-0532**
Ranger 900 XP EPS 4x4 15-17 (eccetto High Lifter Edition)	**1312-0532**
Ranger 900 XP LE 4x4 13-14	**1312-0532**
Ranger 900 XP Deluxe 4x4 14	**1312-0532**
Ranger 900 XP Hunter Edition EPS 4x4 15	**1312-0532**
Ranger 900 XP Deluxe Hunter Edition EPS 4x4 15	**1312-0532**
Ranger 900 XP Northstar Edition EPS 4x4 15	**1312-0532**
Ranger 900 XP Deluxe Vogue Silver Edition 4x4 15	**1312-0532**
Ranger 1000 Diesel Crew 15-17	**1312-0725**

APPLICAZIONI	COD. ART.
POLARIS (CONT)	
Ranger 1000 XP (EPS) 17	**1312-0532**
Ranger 1000 XP 18-19	**1312-0840**
Ranger 1000 XP Crew 17	**1312-0725**
Ranger 1000 XP 20th Anniversary Edition 19	**1312-0840**
Ranger 1000 XP Northstar HVAC 17	**1312-0532**
Ranger 1000 XP Northstar HVAC 18-19	**1312-0840**
Ranger 1000 XP Premium 19	**1312-0840**
Ranger 1000 XP Ride Command Edition 19	**1312-0840**
Scrambler 1000 4x4 14-18	**1312-0533**
Sportsman 1000 XP 4x4 15-21	**1312-0533**
Diesel 4x4 99/01	**WE321519**
(rosso)	**1312-0155**
YAMAHA	
YXR450 Rhino 4x4 06-09	**1312-0206**
YFM550 Grizzly 4x4 12-13	**1312-0333**
YFM550 Grizzly EPS 4x4 12-13	**1312-0333**
YXR660 Rhino 4x4 04-07 (eccetto Special Edition e Sport Edition)	**1312-0206**
YFM700 Grizzly 4x4 07-11	**1312-0333**
YFM700 Grizzly 4x4 con EPS 11	**1312-0333**
YFM700 Viking 14-17	**1312-0724**
YXR700 Rhino FI 4x4 08-12 (eccetto Special Edition II e Sport Edition)	**1312-0206**



SRSP552454

MOLLE AMMORTIZZATORE ANTERIORE/POSTERIORE

- Precisione di 0,05 kg/mm
- Avvolgimento realizzato con filo di silicio cromato della migliore qualità
- Pallinate, trattate termicamente e preregolate (senza scatti)
- Rapporto rigidità/massa straordinario
- Per l'installazione delle molle posteriori (e le molle anteriori per applicazioni UTV) potrebbe essere necessario un adattatore per ghiera ammortizzatore; vedere la tabella delle applicazioni

MOLLE POSTERIORI ATV

APPLICAZIONI	SERIE	DUREZZA MOLLA KG/MM	COD. ART.
ARCTIC CAT			
DVX400 04-08	Sport	4,8	**SRSP552448**
		5,0	**SRSP552450**
		5,4	**SRSP552454**
		5,6	**0431-0461**
		7,1	**0431-0463**
CAN-AM			
DS450 09-10	Sport	4,0	**SRSP622840**
		4,2	**SRSP622842**
		4,4	**SRSP622844**
		4,6	**SRSP622846**
		4,8	**SRSP622848**
		5,0	**SRSP622850**
		5,2	**SRSP622852**
		5,4	**SRSP622854**
		5,6	**SRSP622856**
		5,8	**SRSP622858**
		6,0	**SRSP622860**
09-10 DS450	Race	4,8	**1312-0327**
		5,0	**1312-0328**
		5,2	**1312-0329**
		5,4	**1312-0289**
		5,7	**1312-0290**
		6,0	**1312-0291**
HONDA			
ATC250R 86	Sport	4,8	**SRSP552448**[1]
		5,0	**SRSP552450**[1]
		5,4	**SRSP552454**[1]
		5,6	**0431-0461**[1]
		7,1	**0431-0463**[1]

APPLICAZIONI	SERIE	DUREZZA MOLLA KG/MM	COD. ART.
HONDA (CONT)			
TRX250R 86-89	Sport	4,8	**SRSP552448**
		5,0	**SRSP552450**
		5,4	**SRSP552454**
		5,6	**0431-0461**
		7,1	**0431-0463**
TRX400EX 99-07	Sport	4,8	**SRSP552448**
		5,0	**SRSP552450**
		5,4	**SRSP552454**
		5,6	**0431-0461**
		7,1	**0431-0463**
KAWASAKI			
KFX400 03-06	Sport	4,8	**SRSP552448**
		5,0	**SRSP552450**
		5,4	**SRSP552454**
		5,6	**0431-0461**
		7,1	**0431-0463**
KFX450R 08-13	Sport	4,0	**SRSP622840**
		4,2	**SRSP622842**
		4,4	**SRSP622844**
		4,6	**SRSP622846**
		4,8	**SRSP622848**
		5,0	**SRSP622850**
		5,2	**SRSP622852**
		5,4	**SRSP622854**
		5,6	**SRSP622856**
		5,8	**SRSP622858**
		6,0	**SRSP622860**

[1] È necessario adattatore ghiera ammortizzatore COD. ART. 1312-0344 (venduto separatamente).

MOLLE AMMORTIZZATORE ANTERIORE/POSTERIORE continua alla pagina successiva.

I codici articolo in **GRASSETTO GRIGIO** sono novità 2024

RACE TECH MOLLE AMMORTIZZATORE ANTERIORE/POSTERIORE (CONT)

MOLLE POSTERIORI ATV (CONT)

APPLICAZIONI	SERIE	DUREZZA MOLLA KG/MM	COD. ART.
KAWASAKI (CONT)			
KFX700 04-10	Sport	4,0	**SRSP622840**
		4,2	**SRSP622842**
		4,4	**SRSP622844**
		4,6	**SRSP622846**
		4,8	**SRSP622848**
		5,0	**SRSP622850**
		5,2	**SRSP622852**
		5,4	**SRSP622854**
		5,6	**SRSP622856**
		5,8	**SRSP622858**
		6,0	**SRSP622860**
POLARIS			
Outlaw 450 MXR/S 08-10	Sport/Race	4,0	**SRSP622840**[2]
		4,2	**SRSP622842**[2]
		4,4	**SRSP622844**[2]
		4,6	**SRSP622846**[2]
		4,8	**SRSP622848**[2]
		5,0	**SRSP622850**[2]
		5,2	**SRSP622852**[2]
		5,4	**SRSP622854**[2]
		5,6	**SRSP622856**[2]
		5,8	**SRSP622858**[2]
		6,0	**SRSP622860**[2]
Predator 500 03-07	Sport/Race	4,0	**SRSP622840**[2]
		4,2	**SRSP622842**[2]
		4,4	**SRSP622844**[2]
		4,6	**SRSP622846**[2]
		4,8	**SRSP622848**[2]
		5,0	**SRSP622850**[2]
		5,2	**SRSP622852**[2]
		5,4	**SRSP622854**[2]
		5,6	**SRSP622856**[2]
		5,8	**SRSP622858**[2]
		6,0	**SRSP622860**[2]
Outlaw 525 S/IRS 08-10	Sport/Race	4,0	**SRSP622840**[2]
		4,2	**SRSP622842**[2]
		4,4	**SRSP622844**[2]
		4,6	**SRSP622846**[2]
		4,8	**SRSP622848**[2]
		5,0	**SRSP622850**[2]
		5,2	**SRSP622852**[2]
		5,4	**SRSP622854**[2]
		5,6	**SRSP622856**[2]
		5,8	**SRSP622858**[2]
		6,0	**SRSP622860**[2]

APPLICAZIONI	SERIE	DUREZZA MOLLA KG/MM	COD. ART.
SUZUKI			
LT-Z400 Quad Sport Z 03-07	Sport	4,8	**SRSP552448**
		5,0	**SRSP552450**
		5,4	**SRSP552454**
		5,6	**0431-0461**
		7,1	**0431-0463**
YAMAHA			
YFM350 Warrior 87-04	Sport	4,8	**SRSP552448**
		5,0	**SRSP552450**
		5,4	**SRSP552454**
		5,6	**0431-0461**
		7,1	**0431-0463**
YFZ350 Banshee 87-07	Sport	4,8	**SRSP552448**
		5,0	**SRSP552450**
		5,4	**SRSP552454**
		5,6	**0431-0461**
		7,1	**0431-0463**
YFZ450R 09-13	Sport	4,0	**SRSP622840**
		4,2	**SRSP622842**
		4,4	**SRSP622844**
		4,6	**SRSP622846**
		4,8	**SRSP622848**
		5,0	**SRSP622850**
		5,2	**SRSP622852**
		5,4	**SRSP622854**
		5,6	**SRSP622856**
		5,8	**SRSP622858**
		6,0	**SRSP622860**
YFM660R Raptor 01-05	Sport	4,8	**SRSP552448**
		5,0	**SRSP552450**
		5,4	**SRSP552454**
		5,6	**0431-0461**
		7,1	**0431-0463**
YFM700R Raptor 06-10	Sport	4,8	**SRSP552448**
		5,0	**SRSP552450**
		5,4	**SRSP552454**
		5,6	**0431-0461**
		7,1	**0431-0463**
YFM700R Raptor Special Edition 07-10	Sport	4,8	**SRSP552448**
		5,0	**SRSP552450**
		5,4	**SRSP552454**
		5,6	**0431-0461**
		7,1	**0431-0463**

[2] Sono necessari due adattatori ghiera ammortizzatore per ciascun componente COD. ART. 1312-0382 (venduti separatamente).

MOLLE ANTERIORE/POSTERIORE UTV

APPLICAZIONI	POSIZIONE	DUREZZA MOLLA KG/MM	COD. ART.
POLARIS			
RZR S800 EFI 09-12	Anteriore/posteriore	4,0	**SRSP622840**[1]
		4,2	**SRSP622842**[1]
		4,4	**SRSP622844**[1]
		4,6	**SRSP622846**[1]
		4,8	**SRSP622848**[1]
		5,0	**SRSP622850**[1]
		5,2	**SRSP622852**[1]
		5,4	**SRSP622854**[1]
		5,6	**SRSP622856**[1]
		5,8	**SRSP622858**[1]
		6,0	**SRSP622860**[1]

APPLICAZIONI	POSIZIONE	DUREZZA MOLLA KG/MM	COD. ART.
YAMAHA			
YXR450/660/ 700 Rhino 08-10	Anteriore	4,8	**SRSP552448**[2]
		5,0	**SRSP552450**[2]
		5,4	**SRSP552454**[2]
		5,6	**0431-0461**[2]
		7,1	**0431-0463**[2]

[1] È necessario adattatore ghiera ammortizzatore; Race Tech COD. ART. SPCS P634820 (venduto separatamente).

[2] È necessario adattatore ghiera ammortizzatore; Race Tech COD. ART. SPCS 55525725 (venduto separatamente).

CODICI ARTICOLO ADATTATORE GHIERA AMMORTIZZATORE

COD. ART.	COD. ART.	COD. ART.
1312-0340	**1312-0344**	**1312-0383**

I codici articolo in GRASSETTO GRIGIO sono novità 2024

HIGHLIFTER



0431-0449

MOLLE AMMORTIZZATORE

- Il set completo aggiunge una capacità di carico di 45 kg (100 lb) e riduce lo stress da carichi pesanti
- Non influiscono sulla guida che risulterà comunque fluida e confortevole
- Consentono di risparmiare denaro: un set completo può essere installato a un costo inferiore a quello di un ammortizzatore di ricambio OEM
- Finitura gialla verniciata a polvere, salvo diversamente indicato

APPLICAZIONI

APPLICAZIONI	ANTERIORE/ POSTERIORE	COD. ART.
HONDA		
TRX420 Rancher 2x4/4x4 14-15 (argento)	Posteriore	**0431-0449**
TRX420 Rancher 2x4/4x4 20	Posteriore	**0431-0449**
TRX420 Rancher XP Northstar 20	Anteriore	**0431-0472**
TRX420 Rancher PS 14 (argento)	Posteriore	**0431-0449**
TRX420 Rancher con cambio autom. 4x4 DCT 14-15/ DCT EPS 15/DCT PS 14 (argento)	Posteriore	**0431-0449**
TRX420 Rancher 4x4 EPS 20 (argento)	Posteriore	**0431-0449**
TRX420 Rancher/ES 2x4/4x4 20 (argento)	Posteriore	**0431-0449**
TRX420 Rancher 4x4 EPS 15 (argento)	Posteriore	**0431-0449**
TRX420 Rancher EX 2x4/4x4 14-15 (argento)	Posteriore	**0431-0449**
TRX420 Rancher XP Northstar 20	Anteriore	**0431-0472**
TRX500 Foreman 4x4 14-15/PS 14/EPS 14-15 (argento)	Posteriore	**0431-0449**
TRX500 Foreman ES 4x4 14-16/PS 14/ES EPS 15-19 (argento)	Posteriore	**0431-0449**
TRX520 Foreman 4x4 20-21 (argento)	Posteriore	**0431-0449**
TRX650 03-10 (argento)	Anteriore	**0431-0464**
	Posteriore	**0431-0458**
TRX680 06-14 (argento)	Anteriore	**0431-0464**
	Posteriore	**0431-0458**
KAWASAKI		
KSV650i Brute Force 06-11	Anteriore	**0431-0181**
KSV750i Brute Force 05-14	Anteriore	**0431-0181**
POLARIS		
Sportsman 400 HO 4x4 11-14 (argento)	Anteriore	**0431-0441**
	Posteriore	**0431-0442**[1]
Sportsman 450 HO/HO EPS 16-20 (argento)	Anteriore	**0431-0441**
	Posteriore	**0431-0442**[1]
Sportsman 500 EFI 07-09 (argento)	Anteriore	**0431-0441**
	Posteriore	**0431-0442**[1]
Sportsman 500 HO 06-13 (argento)	Anteriore	**0431-0441**
	Posteriore	**0431-0442**[1]
Sportsman 500 HO EFI 06-08 (argento)	Anteriore	**0431-0441**
	Posteriore	**0431-0442**[1]
Sportsman 550 EPS/X2 14 (argento)	Anteriore	**0431-0450**
	Posteriore	**0431-0451**
Sportsman 570 14-16 (argento)	Anteriore	**0431-0441**
Sportsman 570 20 (argento)	Anteriore	**0431-0441**
	Posteriore	**0431-0442**
Sportsman 570 Hunter Edition 20 (argento)	Anteriore	**0431-0441**
	Posteriore	**0431-0442**
Sportsman 570 Touring 14-16 (argento)	Anteriore	**0431-0441**
	Anteriore	**0431-0442**[1]
Sportsman 570 Touring 20 (argento)	Anteriore	**0431-0441**
	Posteriore	**0431-0442**
Sportsman 570 EPS/Touring EPS 15-16 (argento)	Anteriore	**0431-0441**
	Posteriore	**0431-0442**[1]
Sportsman 570 EPS/Touring EPS 20 (argento)	Anteriore	**0431-0441**
	Posteriore	**0431-0442**
Sportsman 700 06 (argento)	Anteriore	**0431-0441**
	Posteriore	**0431-0442**
Sportsman 700 EFI 06-07 (argento)	Anteriore	**0431-0441**
	Posteriore	**0431-0442**[1]
RZR 800 08-14 (argento)	Anteriore	**0431-0442**[1]
	Posteriore	**0431-0443**[1]
RZR 800 EPS 11-12 (argento)	Anteriore	**0431-0442**[1]
	Posteriore	**0431-0443**[1]
Sportsman 800 EFI 06-14 (argento)	Anteriore	**0431-0441**
	Posteriore	**0431-0442**[1]
Sportsman 800 EFI 6x6 12 (argento)	Anteriore	**0431-0441**
	Posteriore	**0431-0442**[1]
Scrambler 850 13-19 (argento)	Anteriore	**0431-0450**
	Posteriore	**0431-0451**
Scrambler 850 EPS 13 (argento)	Anteriore	**0431-0450**
	Posteriore	**0431-0451**
Sportsman 850 14-20 (argento)	Anteriore	**0431-0450**
	Posteriore	**0431-0451**
Sportsman 850 Premium 20	Anteriore	**0431-0450**
	Posteriore	**0431-0451**
Sportsman 850 SP 15-16 (argento)	Anteriore	**0431-0450**
	Posteriore	**0431-0451**
Ranger 1000 XP Premium 20	Anteriore	**0431-0472**
Sportsman 1000 XP 15-19 (argento)	Anteriore	**0431-0450**
	Posteriore	**0431-0451**
Sportsman 1000 XP Hunter/Premium 20	Anteriore	**0431-0450**
	Posteriore	**0431-0451**
SUZUKI		
LTA450i King Quad 07-09	Posteriore	**0431-0460**
LTA500i King Quad 09-12	Posteriore	**0431-0460**
LTA750i King Quad 07-13	Posteriore	**0431-0460**
YAMAHA		
700 Kodiak/EPS/SE 16 (argento)	Posteriore	**0431-0454**
700 Grizzly 4x4 09-19 (argento)	Anteriore	**0431-0453**
	Posteriore	**0431-0455**
700 Grizzly 4x4/EPS 14-20 (argento)	Anteriore	**0431-0453**
	Posteriore	**0431-0455**
700 Grizzly 4x4 LE/SE 16-20 (argento)	Anteriore	**0431-0453**
	Posteriore	**0431-0455**

KIT ADATTATORE MOLLA

DESCRIZIONE	COD. ART.
Per Polaris	**0431-0471**

[1] I modelli 11-14 con ghiera in acciaio stampato richiedono un kit adattatore molla COD. ART. 0431-0471 (venduto separatamente).

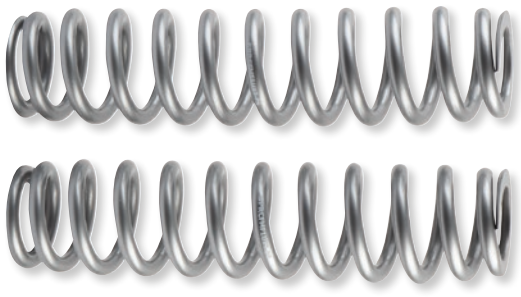

0431-0490

MOLLE AD ALZATA MAGGIORATA

PER CFMOTO UFORCE 1000 XL 22-23

- Progettate per offrire una capacità aggiuntiva di 100 libbre rispetto alle nuove molle di serie
- Vengono fornite in set da 4; comprendono una coppia di molle per sollevare la parte anteriore e posteriore
- Un aggiornamento ideale ed economico per chi guida con veicoli aventi pneumatici grandi, carichi pesanti e a basse velocità
- Offrono una maggiore rigidità per ridurre il rumore, senza rinunciare al comfort

POSIZIONE	COD. ART.
Anteriore	0431-0490

POSIZIONE	COD. ART.
Posteriore	0431-0491

I codici articolo in GRASSETTO GRIGIO sono novità 2024

SISTEMI DI SCARICO
PALE DA NEVE E ATTREZZI AGRICOLI
VERRICELLI E SUPPORTI
AUDIO
ACCESSORI GENERICI E SISTEMI ANTIFURTO
PORTAPACCHI E ACCESSORI
BAULETTI E VALIGIE
PLASTICHE E CARROZZERIA
RINFORZI E PROTEZIONI
COMPONENTI MANUBRIO
CERCHI E ACCESSORI
FRENI
CINGHIE, CATENE, PIGNONI E CORONE
TRASMISSIONE
SOSPENSIONI
MOTORE E IMPIANTO DI RAFFREDDAMENTO
IMPIANTO ARIA E CARBURANTE
COMPONENTI ELETTRICI
ILLUMINAZIONE
VITERIA E ARTICOLI PROMOZIONALI
INDICE

STAFFA DI SUPPORTO TORRE AMMORTIZZATORE
PER CAN-AM MAVERICK X3 17-22 (MODELLI AMMORTIZZATORE NON SMART)



- Alluminio 6061
- Lavorazione a CNC
- Finitura anodizzata nera

DESCRIZIONE	COD. ART.
Staffa di supporto torre ammortizzatore	3920-0498



STAFFA DI SUPPORTO TORRE AMMORTIZZATORE CON PIASTRA DI RINFORZO ULTRARESISTENTE
PER CAN-AM MAVERICK X3 17-22 (MODELLI AMMORTIZZATORE NON SMART)

- La nostra piastra di rinforzo addizionale unisce il supporto alla paratia anteriore come dovrebbe essere di fabbrica
- L'attacco ammortizzatore in stile factory presenta una resistenza al taglio testata a un solo piano di taglio, questo significa che la maggior parte della pressione dell'ammortizzatore viene esercitata sul lato della vite di montaggio
- La nostra piastra di rinforzo fornisce all'attacco una resistenza a due piani di taglio, così da essere molto più durevole

DESCRIZIONE	COD. ART.
Staffa di supporto torre ammortizzatore con piastra di rinforzo ultraresistente	3920-0499



SET FORCELLA AMMORTIZZATORE IN BILLET
PER POLARIS PRO R/TURBO R CON AMMORTIZZATORI LIVE VALVE FOX 3.0 22-23

- Il set forcella ammortizzatore in billet rappresenta un upgrade straordinario per la forcella pressofusa fornita di serie
- La nostra forcella ammortizzatore è realizzata in alluminio billet 6061 americano di qualità aeronautica
- Vendita in coppia
- Per ammortizzatori anteriori Live Valve X2 Fox 3.0
- Compatibili con ammortizzatori anteriori Walker Evans di fabbrica
- Per l'installazione non è richiesta alcuna modifica
- Per l'installazione, l'ammortizzatore, le molle e la forcella di fabbrica devono essere rimossi completamente
- È necessario l'utensile di bloccaggio dello stelo ammortizzatore per rimuovere/installare la forcella

DESCRIZIONE	COD. ART.
Set forcella ammortizzatore in billet	0404-0667



SPESSORI PER MOLLA AMMORTIZZATORE

- I distanziali flessibili per molla si installano in pochi minuti e rendono le sospensioni anteriori o posteriori più rigide durante l'utilizzo di pale da neve, nebulizzatori e spargitori
- Compatibili con la maggior parte degli ammortizzatori di serie su ATV utility con diametro molla di fino a 76 mm (3")
- Vendita in coppia

DESCRIZIONE	COD. ART.
Spessori per molla ammortizzatore	0431-0260

1312-0836



RINFORZI PER MOLLE ELICOIDALI

- Utilizzabili per evitare che la parte anteriore del veicolo sprofondi quando si utilizza una pala da neve
- Vendita in coppia

DESCRIZIONE	COD. ART.
Per Honda, Kawasaki, Suzuki e Yamaha	1312-0836
Per McPherson	1312-0837

I codici articolo in GRASSETTO GRIGIO sono novità 2024



1314-0185



1314-0144

PARAOLI AMMORTIZZATORE

• Venduti singolarmente o in set composti da un paraolio e un parapolvere

TABELLA APPLICAZIONI

APPLICAZIONI	POSIZIONE	COD. ART. PARAOLIO	COD. ART. PARAPOLVERE	COD. ART. SET PARAOLIO/PARAPOLVERE
ARCTIC CAT				
DVX 400 04-05	Posteriore	**1314-0188**	**1314-0185**	**1314-0189**
DVX 400 06-08	Anteriore	-	-	**SSOS125S**
	Posteriore	**1314-0188**	**1314-0185**	**1314-0189**
CAN-AM/BOMBARDIER				
09-10 DS450	Posteriore	**1314-0190**	**1314-0141**	**1314-0147**
DS650 00-08	Posteriore	**SKOS16**	**1314-0141**	**1314-0146**
Renegade 800R 07-10	Posteriore	**1314-0188**	-	-
HONDA				
ATC200X 83-84	Posteriore	**1314-0188**	**1314-0185**	**1314-0189**
ATC250R 81-86	Posteriore	**1314-0188**	**1314-0185**	**1314-0189**
TRX250R 86-89	Posteriore	**1314-0188**	**1314-0185**	**1314-0189**
TRX400EX 99-07	Posteriore	**1314-0188**	**1314-0185**	**1314-0189**
TRX450R 04-10	Anteriore	-	-	**SSOS125S**
	Posteriore	**1314-0190**	**1314-0186**	**1314-0191**
TRX450R 12-14	Posteriore	**1314-0190**	**1314-0186**	**1314-0191**
KAWASAKI				
KXF250 Tecate 84, 87-88	Posteriore	**SKOS14**	**1314-0140**	**1314-0145**
KFX400 03-04	Posteriore	**1314-0188**	-	**1314-0189**
KFX400 05-06	Anteriore	-	-	**SSOS125S**
	Posteriore	**1314-0188**	**1314-0185**	**1314-0189**
KFX450R 08-12	Anteriore	**1314-0143**	**1314-0139**	**1314-0144**
	Posteriore	**SKOS16**	**1314-0141**	**1314-0146**
KVF650 Prairie 02-03	Posteriore	**1314-0188**	**1314-0185**	**1314-0189**
KFX700 04-10	Posteriore	**1314-0190**	**1314-0141**	**1314-0147**
KTM				
450/525 XC 08-09	Anteriore	**1314-0170**	-	-
	Posteriore	**1314-0171**	-	-
SUZUKI				
LT250R 85-92	Posteriore	**SKOS14**	**1314-0140**	**1314-0145**
LT-Z400 Quad Sport Z 03-05	Posteriore	**1314-0188**	**1314-0185**	**1314-0189**
LT-Z400 Quad Sport Z 06-07	Anteriore	-	-	**SSOS125S**
	Posteriore	**1314-0188**	**1314-0185**	**1314-0189**
LT-R450 Quad Racer 06-09	Anteriore	**SKOS14**	**1314-0140**	**1314-0145**
	Posteriore	**1314-0192**	**1314-0142**	-
LT500R 87-90	Posteriore	**1314-0188**	**1314-0185**	**1314-0189**
YAMAHA				
YFZ450 04-09	Anteriore	**1314-0143**	**1314-0139**	**1314-0144**
	Posteriore	**1314-0188**	**1314-0185**	**1314-0189**
YFZ450R 09-13	Anteriore	**SKOS14**	**1314-0140**	**1314-0145**
	Posteriore	**SKOS16**	**1314-0141**	**1314-0146**
YFZ450 Special Edition 07	Anteriore	**1314-0143**	**1314-0139**	**1314-0144**
	Posteriore	**1314-0188**	**1314-0139**	**1314-0144**
YXR450/660/700 Rhino Special Edition 08-10	Anteriore	**1314-0143**	**1314-0139**	**1314-0144**
YFM700R Raptor Special Edition 07-10	Anteriore	**1314-0143**	**1314-0139**	**1314-0144**
YFM700R Raptor 09-10	Anteriore	**1314-0143**	**1314-0139**	**1314-0144**

SPECIFICHE

COD. ART.	DESCRIZIONE
1314-0140	Parapolvere 14 mm x 26 mm, KYB
1314-0141	Parapolvere 16 mm x 28 mm, KYB
1314-0143	Paraolio 12,5 mm x 27 mm, KYB
1314-0144	Set paraolio/parapolvere 12,5 mm, KYB
1314-0145	Set paraolio/parapolvere 14 mm, KYB
1314-0146	Set paraolio/parapolvere 16 mm x 34 mm/16 mm x 28 mm, KYB
1314-0147	Set paraolio/parapolvere 16 mm x 28 mm/16 mm x 28 mm, KYB
1314-0148	Set paraolio/parapolvere 18 mm, KYB
1314-0170	Quadring paraolio ammortizzatore 14 mm
1314-0171	Quadring paraolio ammortizzatore 16 mm
1314-0184	Parapolvere 12,5 mm x 25 mm

COD. ART.	DESCRIZIONE
1314-0185	Parapolvere 14 mm x 22 mm
1314-0186	Parapolvere 16 mm x 24 mm
1314-0188	Paraolio 14 mm x 26 mm, Showa
1314-0189	Set paraolio/parapolvere 14 mm, Showa
1314-0190	Paraolio 16 mm x 28 mm
1314-0191	Set paraolio/parapolvere 16 mm, Showa
1314-0192	Paraolio 18 mm x 30 mm
SKOS14	Paraolio ammortizzatore 14 mm x 30 mm, KYB
SKOS16	Paraolio ammortizzatore 16 mm x 36 mm, KYB
SSOS125S	Set paraolio/parapolvere ammortizzatore 12,5 mm, Showa

I codici articolo in **GRASSETTO GRIGIO** sono novità 2024

SMSB1412



RACE TECH

BOCCOLE STELO AMMORTIZZATORE

- Ti consentono di riparare la testina a un costo nettamente inferiore anziché acquistarne una nuova
- Boccole stelo di alta qualità, a basso attrito e rivestite in PTFE per il massimo in termini di prestazioni e durata

TABELLA APPLICAZIONI

APPLICAZIONI	COD. ART. ANTERIORE	COD. ART. POSTERIORE
ARCTIC CAT		
DVX 400 04-05	-	**SMSB1412**
DVX 400 06-08	**SMSB12508**	**SMSB1412**
CAN-AM/BOMBARDIER		
09-10 DS450	**SMSB1615**	**SMSB1615**
00-08 DS650	-	**SMSB1615**
HONDA		
ATC200X 83-84	-	**SMSB1412**
ATC350X 85	-	**SMSB1412**
ATC250R 86	-	**1314-0164**
TRX250R 86-89	-	**1314-0164**
TRX400EX 99-07	-	**SMSB1412**
04-09 TRX450R	**SMSB12508**	**SMSB1612**
KAWASAKI		
KXF250 Tecate 84	-	**SMSB1412**
03-04 KFX400	-	**SMSB1412**
05-06 KFX400	**SMSB12508**	**SMSB1412**
08-12 KFX450R	**1314-0163**	**SMSB1615**

APPLICAZIONI	COD. ART. ANTERIORE	COD. ART. POSTERIORE
KAWASAKI (CONT)		
KVF650 Prairie 02-03	-	**SMSB1412**
04-10 KFX700	-	**SMSB1615**
KTM		
450/525 XC 08-09	**SMSB1412**	**SMSB1612**
SUZUKI		
LT250R 85-92	-	**SMSB1412**
LT-Z400 Quad Sport Z 03-05	-	**SMSB1412**
LT-Z400 Quad Sport Z 06-07	**SMSB12508**	**SMSB1412**
LT-R450 Quad Racer 06-10	**SMSB1412**	-
LT500R 87-90	-	**1314-0164**
YAMAHA		
YFZ450 04-09	**1314-0163**	**SMSB1415**
YFZ450 Special Edition 07	**1314-0163**	**SMSB1415**
09-13 YFZ450R	**SMSB1415**	**SMSB1615**
YFM700 Rhino Special Edition 08-10	**1314-0163**	-
YFM700R Raptor 09-10	**1314-0163**	-
YFM700R Raptor Special Edition 07-10	**1314-0163**	-

SPECIFICHE

COD. ART.	DIMENSIONI
1314-0163	12,5 mm DI x 12 mm L
1314-0164	10 mm DI x 10 mm L
SMSB12508	12,5 mm DI x 8 mm L
SMSB1412	14 mm DI x 12 mm L

COD. ART.	DIMENSIONI
SMSB1415	14 mm DI x 15 mm L
SMSB1612	16 mm DI x 12 mm L
SMSB1615	16 mm DI x 15 mm L

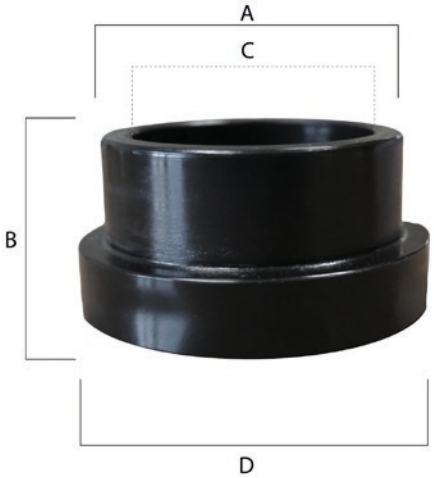

EPI PERFORMANCE

BOCCOLE AMMORTIZZATORE

- Boccole ammortizzatore di ricambio di qualità
- Confrontare il COD. ART. OEM o le dimensioni per l'applicazione desiderata

RICAMBIO PER COD. ART. OEM	DIMENSIONI A	B	C	D	ILLUSTRAZIONE	QUANTITÀ	COD. ART.
1500103 (P)	25,5 mm (1,005")	14,5 mm (0,57")	21 mm (0,828")	30,5 mm (1,2")	1	Confezione da 2 pezzi	**1313-0140**
1500307 (P)	25,5 mm (1,005")	16 mm (0,63")	21 mm (0,828")	30,5 mm (1,2")	1	Confezione da 2 pezzi	**1313-0145**

KYB Genuine Parts

BOCCOLA SOSPENSIONE ANTERIORE

PER SUZUKI LTR450 06-09

- 14 mm

DESCRIZIONE	COD. ART.
Boccola sospensione anteriore	**1314-0544**



I codici articolo in GRASSETTO GRIGIO sono novità 2024

MOOSE RACING

KIT TESTINA AMMORTIZZATORE

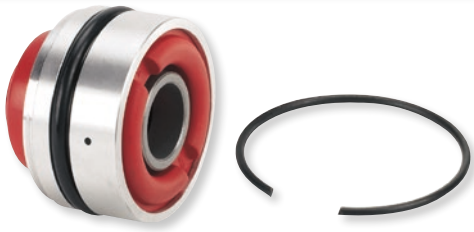

- Kit completo, testina pronta per essere installata nel corpo dell'ammortizzatore
- Fabbricata in alluminio 6061-T6 e nello stesso elastomero speciale dei nostri paraoli per forcella
- Dotato di fori di sfiato per aiutare a rimuovere l'aria dal serbatoio dell'olio durante l'installazione
- Paraolio a doppio labbro progettato per proteggere dallo sporco, mantenendo al contempo basso l'attrito
- Alcuni modelli hanno un design aggiornato per un'installazione più semplice
- Il kit include: corpo in alluminio, parapolvere, boccola, paraolio, o-ring, boccola/rondella guida interna, anello seeger e protezione esterna

APPLICAZIONI

APPLICAZIONI	TESTINA AMMORTIZZATORE POSTERIORE	TESTINA AMMORTIZZATORE ANTERIORE
ARCTIC CAT		
DVX400 04-08	**1314-0045**	-
HONDA		
ATC350X 85-86	**1314-0046**	-
TRX400EX/X 99-14	**1314-0045**	-
KAWASAKI		
KXF250 Tecate 87-88	**1314-0047**	-
KXT250 Tecate 84-87	**1314-0047**	-
KFX400 03-06	**1314-0045**	-
KFX450R 08-13	**1314-0041**	**1314-0120**
KTM		
450 10	**1314-0053**	-

APPLICAZIONI	TESTINA AMMORTIZZATORE POSTERIORE	TESTINA AMMORTIZZATORE ANTERIORE
KTM (CONT)		
505 10	**1314-0053**	-
SUZUKI		
LT-250R 85-92	**1314-0047**	-
LT-Z400 03-08	**1314-0045**	-
LT-R450 06-11	**1314-0052**	-
YAMAHA		
YFM350 Warrior 87-04	**1314-0051**	-
YFZ350 Banshee 87-06	**1314-0051**	-
YFZ450 04-09	**1314-0051**	**1314-0120**
YFM660R Raptor 01-05	**1314-0051**	-
YFM700R Raptor 06-17	**1314-0051**	-

DIMENSIONI TESTINA AMMORTIZZATORE

COD. ART. KIT	D.I. (MM)	D.E. (MM)	ANELLO DI SICUREZZA
1314-0041	16	46	46 x 2 rotondo
1314-0045	14	40	40 x 1,5 quadrato
1314-0046	14	44	44 x 2 rotondo
1314-0047	14	40	43 x 1,5 rotondo

COD. ART. KIT	D.I. (MM)	D.E. (MM)	ANELLO DI SICUREZZA
1314-0051	14	40	43 x 1,5 quadrato
1314-0052	18	50	53 x 1,75 rotondo
1314-0053	18	46	-
1314-0120	12,5	36	-

SYSH4014



RACE TECH

TESTINA AMMORTIZZATORE COMPLETA POSTERIORE

- Vendita singola

TABELLA APPLICAZIONI

APPLICAZIONI	COD. ART.
ARCTIC CAT	
DVX400 04-08	**1314-0149**
CAN-AM/BOMBARDIER	
00-08 DS650	**1314-0151**
800R Renegade 07-10	**1314-0149**
HONDA	
ATC200X 83-84	**1314-0149**
TRX250R 86-89	**1314-0149**
TRX400EX 99-07	**1314-0149**

APPLICAZIONI	COD. ART.
KAWASAKI	
KXF250 Tecate 84, 87-88	**1314-0149**
KFX400 03-06	**1314-0149**
KFX450R 08-13	**1314-0151**
SUZUKI	
LT250R 85-92	**1314-0149**
LT-Z400 Quad Sport Z 03-07	**1314-0149**
YAMAHA	
YFS200 Blaster 99-02	**SYSH4014**
YFM250R Raptor 08-12	**SYSH40125**

APPLICAZIONI	COD. ART.
YAMAHA (CONT)	
YFM350 Warrior 87-04	**SYSH4014**
YFZ350 Banshee 87-07	**SYSH4014**
04-09 YFZ450	**1314-0149**
YFZ450 Special Edition 07	**1314-0149**
YFZ450R 09-13	**1314-0151**
YXR450/660/700 Rhino Special Edition 08-10	**SYSH4014**
YFM660R/700R Raptor 01-10	**SYSH4014**

SPECIFICHE

COD. ART.	DIMENSIONI
1314-0149	D.I. corpo di 40 mm x D.E. stelo di 14 mm, KYB
1314-0151	D.I. corpo di 46 mm x D.E. stelo di 16 mm, KYB

COD. ART.	DIMENSIONI
SYSH4014	D.I. corpo di 40 mm x D.E. stelo di 14 mm
SYSH40125	D.I. corpo di 40 mm x D.E. stelo di 12,5 mm

RACE TECH

VALVOLE PER ASSORBIMENTO RITORNO AMMORTIZZATORE

- Sostituiscono il dado di serie con una valvola asimmetrica, offrendo in questo modo portate diverse per la compressione e il ritorno
- Il regolatore di ritorno a bassa velocità di serie scorre alla stessa velocità sia durante la compressione sia durante il ritorno; questo rende lo smorzamento a velocità minime troppo morbido, provocando lo schiacciamento e una perdita di sensibilità sulla moto durante lunghe fasi di sollecitazione dell'ammortizzatore



0450-0237

APPLICAZIONI	COD. ART. ANTERIORE	COD. ART. POSTERIORE
CAN-AM/BOMBARDIER		
00-08 DS650	-	**0450-0093**
CANNONDALE		
Cannibal/Moto/Speed	-	**0450-0091**
HONDA		
TRX250R 86-89	-	**0450-0091**
TRX400EX 99-07	-	**0450-0091**

APPLICAZIONI	COD. ART. ANTERIORE	COD. ART. POSTERIORE
KAWASAKI		
KVF650 Prairie 02-04	-	**0450-0091**
SUZUKI		
LT-R450 06-10	**0450-0093**	-
LT500R 87-90	-	**0450-0091**
YAMAHA		
YFM660R/700R Raptor 01-10	-	**0450-0237**

I codici articolo in **GRASSETTO GRIGIO** sono novità 2024

MOOSE RACING

TAMPONI E MEMBRANE AMMORTIZZATORE POSTERIORE

- Soddisfano o superano le specifiche OEM a un prezzo nettamente inferiore
- I ricambi OEM spesso non sono acquistabili separatamente



1314-0636



1314-0638

APPLICAZIONI	COD. ART. TAMPONE AMMORTIZZATORE POSTERIORE	COD. ART. MEMBRANA AMMORTIZZATORE POSTERIORE
ARCTIC CAT		
400 DVX 04-08	**1314-0637**	**1314-0672**
HONDA		
TRX400EX 99-08	**1314-0637**	**1314-0672**
TRX400X 09-14	**1314-0637**	**1314-0672**
TRX450ER 06-14	**1314-0671**	**1314-0672**
TRX450R 04-09	**1314-0671**	**1314-0672**
KAWASAKI		
KXF250 Tecate 87-88	**1314-0636**	-
KXT250 Tecate 84	**1314-0636**	-
KFX400 03-06	**1314-0637**	**1314-0672**
KFX 700 V-Force 04-09	-	**1314-0638**

APPLICAZIONI	COD. ART. TAMPONE AMMORTIZZATORE POSTERIORE	COD. ART. MEMBRANA AMMORTIZZATORE POSTERIORE
SUZUKI		
LT-250R 85-92	**1314-0636**	**1314-0638**
LT-Z400 03-14	**1314-0637**	**1314-0672**
YAMAHA		
YFZ450 04-05	**1314-0637**	**1314-0639**
YFZ450 06-09	-	**1314-0639**
YFZ450R 09-20	**1314-0636**	**1314-0638**
YFZ450R 14-16	-	**1314-0638**
YFZ450X 10-11	-	**1314-0638**
YFM700R Raptor 06-08	**1314-0637**	**1314-0639**
YFM700R Raptor 09-10	-	**1314-0639**

RACE TECH

MEMBRANE AMMORTIZZATORE

- Membrane ammortizzatore di qualità OEM



1314-0128

TABELLA APPLICAZIONI

APPLICAZIONI	COD. ART. ANTERIORE	COD. ART. POSTERIORE
ARCTIC CAT		
DVX 400 04-05	-	**1314-0177**
DVX 400 06-08	**1314-0174**	**1314-0177**
CAN-AM/BOMBARDIER		
09-10 DS450	**1314-0131**	-
Renegade 800R 07-10	**1314-0131**	-
DS650 00-08	-	**1314-0131**
HONDA		
ATC250R 86	-	**1314-0175**
TRX250R 86-89	-	**1314-0175**
ATC350R 85	-	**1314-0175**
TRX400EX 99-07	-	**1314-0177**
TRX450R 04-09	**1314-0174**	**1314-0177**
KAWASAKI		
KFX400 03-04	-	**1314-0177**
KFX400 05-06	**1314-0174**	**1314-0177**
KFX450R 08-13	**1314-0128**	-
KVF650 Prairie 4x4 02-03	-	**1314-0176**

APPLICAZIONI	COD. ART. ANTERIORE	COD. ART. POSTERIORE
KAWASAKI (CONT)		
KFX700 04-10	-	**1314-0130**
SUZUKI		
LT250R 85-92	-	**1314-0130**
LT-Z400 03-05	-	**1314-0177**
LT-Z400 Quad Sport Z 06-07	**1314-0174**	**1314-0177**
LT-R450 Quad Racer 06-10	**1314-0130**	**1314-0133**
LT500R 87-90	-	**1314-0175**
YAMAHA		
YFZ450 04-09 (eccetto modello R)	**1314-0128**	**1314-0129**
YFZ450 Special Edition 07	**1314-0128**	**1314-0129**
YFZ450R 09-13	**1314-0130**	**1314-0130**
YXR450/660/700 Rhino Special Edition 08-10	**1314-0128**	**1314-0174**
YFM660R Raptor 01-05	-	**1314-0174**
YFM700R Raptor 06-08 (eccetto Special Edition)	-	**1314-0129**
YFM700R Raptor 09-10 (eccetto Special Edition)	**1314-0128**	**1314-0129**
YFM700R Raptor Special Edition 07-10	**1314-0128**	**1314-0129**

SPECIFICHE

COD. ART.	DIMENSIONI
1314-0128	40 mm x 88 mm KYB
1314-0129	41 mm x 100 mm KYB
1314-0130	46 mm x 88 mm KYB

COD. ART.	DIMENSIONI
1314-0131	46 mm x 103 mm KYB
1314-0133	57 mm x 68 mm KYB
1314-0174	40,5 mm x 80 mm Showa

COD. ART.	DIMENSIONI
1314-0175	48,5 mm x 95 mm Showa
1314-0176	48,5 mm x 105 mm Showa
1314-0177	54 mm x 74 mm Showa

RACE TECH

TAPPI SERBATOIO AMMORTIZZATORE A PORTATA ELEVATA

- Tappi serbatoio in alluminio billet che consentono una portata di azoto maggiore in modo da contrastare la perdita di efficienza
- Valvola Schrader incassata per una facile ricarica



1314-0263

APPLICAZIONI	COD. ART. ANTERIORE	COD. ART. POSTERIORE
KAWASAKI		
KFX450R 08-12	**1314-0254**	-
Teryx 750 4x4 08-11 (eccetto L.E. Sport)	-	**1314-0254**
Teryx 750 4x4 Limited Edition Sport 09-11	**1314-0254**	**1314-0254**

APPLICAZIONI	COD. ART. ANTERIORE	COD. ART. POSTERIORE
YAMAHA		
YFZ450 04-09	**1314-0254**	-
YXR450/660/700 Rhino Special Edition 08-10	**1314-0254**	**1314-0263**
YFM660R Raptor 02-05	-	**1314-0254**
YFM700R Raptor 06-10	-	**1314-0263**

I codici articolo in GRASSETTO GRIGIO sono novità 2024



RACE TECH

FINE CORSA AMMORTIZZATORE

- Un componente facente parte della manutenzione dell'ammortizzatore che viene facilmente trascurato, ma che fa la differenza nel garantire una corsa morbida anche sui terreni più impervi
- Efficienza di oltre il 25-30 % su tutta la corsa sospensione

TABELLA APPLICAZIONI

APPLICAZIONI	COD. ART. ANTERIORE	COD. ART. POSTERIORE
ARCTIC CAT		
DVX 400 04-05	-	**1314-0182**
DVX 400 06-08	**1314-0178**	**1314-0182**
CAN-AM/BOMBARDIER		
09-10 DS450	**1314-0135**	**1314-0135**
DS650 00-08	-	**1314-0135**
800R Renegade 07-10	**1314-0134**	-
HONDA		
ATC250R 86	-	**1314-0136**
TRX250R 86-89	-	**1314-0136**
TRX400EX 99-07	-	**1314-0182**
TRX450R 04-09	**1314-0178**	-
KAWASAKI		
KXF250 Tecate 84, 87-88	-	**1314-0134**
KFX400 03-04	-	**1314-0182**
KFX400 05-06	**1314-0178**	**1314-0182**
KFX450R 08-12	**1314-0137**	**1314-0179**
KVF650 Prairie 02-04	-	**1314-0179**
KFX700 04-10	-	**1314-0136**

APPLICAZIONI	COD. ART. ANTERIORE	COD. ART. POSTERIORE
POLARIS		
RZR 800S 09-10	-	**1314-0136**[1]
SUZUKI		
LT250R 85-92	-	**1314-0134**
LT-Z400 Quad Sport Z 03-05	-	**1314-0182**
LT-Z400 Quad Sport Z 06-07	**1314-0178**	**1314-0182**
LT-R450 Quad Racer 06-09	**1314-0134**	**1314-0138**
LT500R 87-90	-	**1314-0136**
YAMAHA		
YFZ350 Banshee 87-07	-	**1314-0179**
YFZ450 04-05	**1314-0137**	**1314-0182**
YFZ450 06-09	**1314-0137**	-
YFZ450 Special Edition 07	**1314-0137**	-
YFZ450R 09-16	**1314-0134**	**1314-0136**
YXR450/660/700 Rhino Special Edition 08-10	**1314-0137**	**1314-0182**
YFM700R Raptor 09-10	**1314-0137**	-
YFM700R Raptor Special Edition 07-10	**1314-0137**	-

[1] Deve essere ridotto a 45 mm.

SPECIFICHE

COD. ART.	DESCRIZIONE
1314-0134	14 mm x 42 mm x 55 mm, KYB
1314-0135	16 mm x 42 mm x 55 mm, KYB
1314-0136	16 mm x 44 mm x 59 mm, KYB

COD. ART.	DESCRIZIONE
1314-0137	12,5 mm x 34 mm x 40 mm, KYB
1314-0138	Snodo da 18 mm x 43 mm x 59 mm, KYB
1314-0178	12 mm x 36 mm x 34 mm, Showa

COD. ART.	DESCRIZIONE
1314-0179	14 mm x 49 mm x 44 mm, Showa
1314-0182	14 mm x 44 mm x 39 mm, Showa



KYB Genuine Parts

MEMBRANA AMMORTIZZATORE POSTERIORE

PER CAN-AM DS450X.MX 12

DIMENSIONI	COD. ART.
46/102	**1314-0514**



MUD-P09



MUD-P18

MOOSE RACING

COPERTURE AMMORTIZZATORE

- Proteggono gli ammortizzatori da fango, umidità e detriti
- In robusto tessuto di nylon da 400 denari
- Resistente chiusura a strappo da 51 mm (2")
- Struttura elastica ad elevata resistenza a entrambi i lati
- Quattro fori ventilati per una migliore circolazione dell'aria
- Venduti in coppia, salvo diversamente indicato



MUD-S47

NERO	ROSSO	BLU	LARGHEZZA	LUNGHEZZA
MUD-P09	**MUD-P18**	-	24 cm (9 1/2")	32 cm (12 1/2")
MUD-P19	-	-	25 cm (9 3/4")	26,5 cm (10 1/2")
MUD-P29	-	-	26,5 cm (10 1/2")	31 cm (12 1/4")
MUD-S09[1]	**MUD-S18**[1]	-	28 cm (11")	30 cm (11 3/4")
MUD-S19	-	-	29 cm (11 1/2")	34,5 cm (13 1/2")
MUD-S29[1]	**MUD-S38**[1]	**MUD-S47**[1]	32 cm (12 1/2")	37,5 cm (14 3/4")

[1] Vendita singola.

I codici articolo in GRASSETTO GRIGIO sono novità 2024


0430-1261


0430-1265

BRACCI SOSPENSIONE ANTERIORI INFERIORI

- I bracci sospensione di qualità sono ricambi diretti degli originali e soddisfano le specifiche OEM
- Finitura verniciata a polvere nera e durevole per una maggiore protezione
- Vendita singola
- Kit boccole/alberi semiasse venduti separatamente

APPLICAZIONI	COD. ART. ANTERIORE INFERIORE SINISTRA	COD. ART. ANTERIORE INFERIORE DESTRA	COD. ART. KIT BOCCOLE/ ALBERO SEMIASSE
POLARIS			
Xplorer 300 96-99	0430-1261	0430-1262	0430-1265
ACE 325 14-15	0430-1259	0430-1260	0430-1265
Xpedition 325/425 00	0430-1261	0430-1262	0430-1265
ATP 330/500 05	0430-1263	0430-1264	0430-1265
Magnum 330 03-06	0430-1261	0430-1262	0430-1265
Sportsman 335 99-00	0430-1263	0430-1264	0430-1265
Big Boss 400L 6X6 95-97	0430-1261	0430-1262	0430-1265
Scrambler 400 95-99	0430-1261	0430-1262	0430-1265
Sportsman 400L 94-97	0430-1261	0430-1262	0430-1265
Sportsman 400 01-04	0430-1263	0430-1264	0430-1265
Sportsman 400 04,5	0430-1261	0430-1262	0430-1265
Sportsman 400 05	0430-1259	0430-1260	0430-1265
Sportsman 400 H.O. 11-14	0430-1259	0430-1260	0430-1265
Xplorer 400 95-00	0430-1261	0430-1262	0430-1265
Magnum 425 95-98	0430-1261	0430-1262	0430-1265
Sportsman 450 06-07	0430-1259	0430-1260	0430-1265

APPLICAZIONI	COD. ART. ANTERIORE INFERIORE SINISTRA	COD. ART. ANTERIORE INFERIORE DESTRA	COD. ART. KIT BOCCOLE/ ALBERO SEMIASSE
POLARIS (CONT)			
Sportsman 450 H.O. 16-20	0430-1259	0430-1260	0430-1265
Diesel 455 99-01	0430-1263	0430-1264	0430-1265
Big Boss 500 6x6 98-99	0430-1261	0430-1262	0430-1265
Magnum 500 (modelli 00 prodotti prima del 01/07/99) 99-00	0430-1261	0430-1262	0430-1265
Scrambler 500 97-00	0430-1261	0430-1262	0430-1265
Sportsman 500 96-04	0430-1263	0430-1264	0430-1265
Sportsman 500 04,5	0430-1261	0430-1262	0430-1265
Sportsman 500 (tutti eccetto Touring/ X2) 05-13	0430-1259	0430-1260	0430-1265
Xplorer 500 97	0430-1263	0430-1264	0430-1265
ACE 570 15	0430-1259	0430-1260	0430-1265
Sportsman 570 (tutti eccetto SP) 14-20	0430-1259	0430-1260	0430-1265
Sportsman 600 03-04	0430-1261	0430-1262	0430-1265
Sportsman 700 02-04	0430-1261	0430-1262	0430-1265
Sportsman 800 (tutti eccetto 6x6) 11-14	0430-1259	0430-1260	0430-1265



0430-1220

BRACCETTI STERZO INFERIORI A DISTANZA ELEVATA DAL TERRENO

- Questi braccetti sterzo inferiori di Moose consentono di avere una distanza dal terreno maggiore di 51 mm (2")
- In tubi DOM da 32 mm e spessore parete di 3 mm (1,25", 1,20"), rinforzati per una maggiore resistenza
- Blocco con giunto sferico lavorato a CNC
- Saldati MIG
- Finitura verniciata a polvere a lunga durata

APPLICAZIONI	COD. ART.
CAN-AM	
X3 72" 17-20	0430-1220
POLARIS	
RZR XP1000/XP Turbo 14-21	0430-1219

APPLICAZIONI	COD. ART.
POLARIS (CONT)	
RZR Turbo S 18-21	0430-1221
RZR XP Pro 18-21	0430-1222







KIT DI AGGIORNAMENTO BRACCIO SOSPENSIONE SUPERIORE E INFERIORE

PER KAWASAKI BRUTE FORCE

- Il design OEM incorpora piccoli cuscinetti a sfera che sopportano il carico dell'intera parte anteriore
- Con il passare del tempo, i cuscinetti a sfera si allentano e i paraoli esterni si rompono a causa del gioco eccessivo e ciò consente l'ingresso di sporcizia
- Il kit di aggiornamento contiene boccole in termoplastica acetalica e perni temprati e rettificati per l'intera parte anteriore del veicolo

APPLICAZIONI	COD. ART.
KVF650 Brute Force 4x4i 06-14	**0430-0608**

APPLICAZIONI	COD. ART.
KVF750 Brute Force 4x4 05-11	**0430-0608**

I codici articolo in GRASSETTO GRIGIO sono novità 2024

MOOSE RACING



0430-0313

KIT PARAOLI E CUSCINETTI BRACCIO SOSPENSIONE

- Ricambi OEM diretti, progettati per la riparazione del braccio della sospensione secondo le specifiche del produttore
- Corpo braccio sospensione rettificato con precisione e realizzato in acciaio 52100 trattato termicamente per migliorare le prestazioni e prolungarne la durata
- Il kit contiene cuscinetti, perni, distanziali e paraoli per riparare un braccio sospensione

APPLICAZIONI	COD. ART. KIT CUSCINETTI/ PARAOLI INFERIORI PER BRACCIO ANTERIORE	COD. ART. KIT CUSCINETTI/ PARAOLI SUPERIORI PER BRACCIO ANTERIORE	COD. ART. KIT SOLO BOCCOLA INFERIORE PER BRACCIO ANTERIORE	COD. ART. KIT SOLO BOCCOLA SUPERIORE PER BRACCIO ANTERIORE
ARCTIC CAT				
250 2x4 99-05	**0430-0313**	**0430-0313**	-	-
250 2x4 06-09	**0430-1187**	-	-	-
250 4x4 01-05	**0430-0313**	**0430-0313**	-	-
250 DVX 06-08	**0430-1187**	-	-	-
300 2x4 98-04	**0430-0313**	**0430-0313**	-	-
300 2x4 10-12	**0430-1187**	-	-	-
300 2x4 13-16	**0430-1187**	**0430-1187**	-	-
300 4x4 98-05	**0430-0313**	**0430-0313**	-	-
300 DVX 09-12	**0430-1187**	-	-	-
300 DVX 13-15	**0430-1187**	**0430-1187**	-	-
Alterra 300 17-20	**0430-1187**	**0430-1187**	-	-
375 2x4 con cambio autom. 02	**0430-0313**	**0430-0809**	-	**0430-0631**
375 4x4 con cambio autom. 02	**0430-0313**	**0430-0809**	-	**0430-0631**
400 2x4 98-01	**0430-0313**	**0430-0313**	-	-
400 4x4 98-00	**0430-0313**	**0430-0313**	-	-
400 4x4 con cambio autom. 03-04	**0430-0313**	**0430-0809**	-	**0430-0631**
400 4x4 con cambio man. 01	**0430-0313**	**0430-0313**	-	-
400 4x4 con cambio man. 02-04	**0430-0313**	**0430-0809**	-	**0430-0631**
400 DVX 04-08	**0430-0048**	**0430-0040**	-	-
400 FIS 2x4 con cambio autom. 03	**0430-0313**	**0430-0809**	-	**0430-0631**
400 FIS 2x4 con cambio autom. 04	**0430-0810**	**0430-0809**	**0430-0630**	**0430-0631**
400 FIS 2x4 con cambio man. 03	**0430-0313**	**0430-0809**	-	**0430-0631**
400 FIS 2x4 con cambio man. 04	**0430-0810**	**0430-0809**	**0430-0630**	**0430-0631**
400 FIS 4x4 TRV 06-14	**0430-0810**	**0430-0809**	**0430-0630**	**0430-0631**
400 FIS 4x4 con cambio autom. 03	**0430-0313**	**0430-0809**	-	**0430-0631**
400 FIS 4x4 con cambio autom. 04-08	**0430-0810**	**0430-0809**	**0430-0630**	**0430-0631**
400 FIS 4x4 con cambio autom. LTD 07	**0430-0810**	**0430-0809**	**0430-0630**	**0430-0631**
400 FIS 4x4 con cambio man. 02-03	**0430-0313**	**0430-0809**	-	**0430-0631**
400 FIS 4x4 con cambio man. 04-08	**0430-0810**	**0430-0809**	**0430-0630**	**0430-0631**
400 TBX 4x4 04	**0430-0313**	**0430-0809**	-	**0430-0631**
400 TBX 4x4 05-06	**0430-0810**	**0430-0809**	**0430-0630**	**0430-0631**
400 VP 4x4 con cambio autom. 05-06	**0430-0313**	**0430-0809**	-	**0430-0631**
400 VP 4x4 con cambio man. 05-06	**0430-0313**	**0430-0809**	-	**0430-0631**
450 H1 10-11	**0430-0810**	**0430-0809**	**0430-0630**	**0430-0631**
450i EFI 12	**0430-0810**	**0430-0809**	**0430-0630**	**0430-0631**
450i GT EFI 12	**0430-0810**	**0430-0809**	**0430-0630**	**0430-0631**
450i TRV EFI 11-12	**0430-0810**	**0430-0809**	**0430-0630**	**0430-0631**
450i TRV GT EFI 12	**0430-0810**	**0430-0809**	**0430-0630**	**0430-0631**
454 2x4 97-98	**0430-0313**	**0430-0313**	-	-
454 4x4 96-98	**0430-0313**	**0430-0313**	-	-
500 4x4 98-99	**0430-0313**	**0430-0313**	-	-
500 4x4 con cambio autom. 00-01	**0430-0313**	**0430-0313**	-	-
500 4x4 con cambio autom. 02	**0430-0313**	**0430-0809**	-	**0430-0631**
500 4x4 con cambio man. 00-01	**0430-0313**	**0430-0313**	-	-
500 EFI 4x4 con cambio autom. 13-17	**0430-0810**	**0430-0809**	**0430-0630**	**0430-0631**
500 FIS 4x4 con cambio autom. 02-03	**0430-0313**	**0430-0809**	-	**0430-0631**
500 FIS 4x4 con cambio autom. 04-09	**0430-0810**	**0430-0809**	**0430-0630**	**0430-0631**
500 FIS 4x4 con cambio man. 02-03	**0430-0313**	**0430-0809**	-	**0430-0631**
500 FIS 4x4 con cambio man. 04-09	**0430-0810**	**0430-0809**	**0430-0630**	**0430-0631**
500 FIS TBX 4x4 02	**0430-0313**	**0430-0809**	-	**0430-0631**
500 FIS TBX 4x4 03-04	**0430-0313**	**0430-0809**	-	**0430-0631**

KIT PARAOLI E CUSCINETTI BRACCIO SOSPENSIONE continua alla pagina successiva.

I codici articolo in **GRASSETTO GRIGIO** sono novità 2024

KIT PARAOLI E CUSCINETTI BRACCIO SOSPENSIONE (CONT)

APPLICAZIONI	COD. ART. KIT CUSCINETTI/ PARAOLI INFERIORI PER BRACCIO ANTERIORE	COD. ART. KIT CUSCINETTI/ PARAOLI SUPERIORI PER BRACCIO ANTERIORE	COD. ART. KIT SOLO BOCCOLA INFERIORE PER BRACCIO ANTERIORE	COD. ART. KIT SOLO BOCCOLA SUPERIORE PER BRACCIO ANTERIORE
ARCTIC CAT (CONT)				
500 FIS TBX 4x4 05-06	**0430-0810**	**0430-0809**	**0430-0630**	**0430-0631**
500 FIS TRV 4x4 03-04	**0430-0313**	**0430-0809**	**-**	**0430-0631**
500 FIS TRV 4x4 05-08	**0430-0810**	**0430-0809**	**0430-0630**	**0430-0631**
500 TRV 13-15	**0430-0810**	**0430-0809**	**0430-0630**	**0430-0631**
500 XR 15	**0430-0810**	**0430-0809**	**0430-0630**	**0430-0631**
500 XT EFI 13-14	**0430-0810**	**0430-0809**	**0430-0630**	**0430-0631**
Alterra 500 XT 16	**0430-0810**	**0430-0809**	**0430-0630**	**0430-0631**
Alterra TRV 500 17	**0430-0810**	**0430-0809**	**0430-0630**	**0430-0631**
Prowler 500 HDX 14-15	**0430-0810**	**0430-0810**	**0430-0630**	**0430-0630**
Prowler 500 HDX LTD 14	**0430-0810**	**0430-0810**	**0430-0630**	**0430-0630**
Prowler 500 HDX XT 14-17	**0430-0810**	**0430-0810**	**0430-0630**	**0430-0630**
550 EFI 4x4 12-14	**0430-0810**	**0430-0809**	**0430-0630**	**0430-0631**
550 GT EFI 4x4 12	**0430-0810**	**0430-0809**	**0430-0630**	**0430-0631**
550 H1 FIS 4x4 09-11	**0430-0810**	**0430-0809**	**0430-0630**	**0430-0631**
550 H1 FIS 4x4 LTD 09	**0430-0810**	**0430-0809**	**0430-0630**	**0430-0631**
550 LTD EFI 11-14	**0430-0810**	**0430-0809**	**0430-0630**	**0430-0631**
550 TRV 4x4 con cambio autom. 09-11	**0430-0810**	**0430-0809**	**0430-0630**	**0430-0631**
550 TRV Cruiser 12	**0430-0810**	**0430-0809**	**0430-0630**	**0430-0631**
550 TRV GT 11-12	**0430-0810**	**0430-0809**	**0430-0630**	**0430-0631**
550 TRV LTD 09-15	**0430-0810**	**0430-0809**	**0430-0630**	**0430-0631**
550 TRV XT 13-15	**0430-0810**	**0430-0809**	**0430-0630**	**0430-0631**
550 XR 15	**0430-0810**	**0430-0809**	**0430-0630**	**0430-0631**
550 XR LTD 15	**0430-0810**	**0430-0809**	**0430-0630**	**0430-0631**
550 XR XT 15	**0430-0810**	**0430-0809**	**0430-0630**	**0430-0631**
550 XT EFI 4x4 13-14	**0430-0810**	**0430-0809**	**0430-0630**	**0430-0631**
Alterra 550 16	**0430-0810**	**0430-0809**	**0430-0630**	**0430-0631**
Alterra 550 XT 16	**0430-0810**	**0430-0809**	**0430-0630**	**0430-0631**
Alterra TRV 550 XT EPS 17	**0430-0810**	**0430-0809**	**0430-0630**	**0430-0631**
Prowler 550 09	**0430-0810**	**0430-0809**	**0430-0630**	**0430-0631**
Prowler 550 XT 10-14	**0430-0810**	**0430-0809**	**0430-0630**	**0430-0631**
Prowler 550 XT 15	**0430-0810**	**0430-0810**	**0430-0630**	**0430-0630**
Alterra 570 19-20	**0430-0810**	**0430-0809**	**0430-0630**	**0430-0631**
Alterra 570 EPS 19-20	**0430-0810**	**0430-0809**	**0430-0630**	**0430-0631**
Alterra 570 XT 19	**0430-0810**	**0430-0809**	**0430-0630**	**0430-0631**
650 4x4 H1 07-11	**0430-0810**	**0430-0809**	**0430-0630**	**0430-0631**
650 4x4 con cambio autom. V2 04-06	**0430-0810**	**0430-0809**	**0430-0630**	**0430-0631**
650 H1 LTD 05-07	**0430-0810**	**0430-0809**	**0430-0630**	**0430-0631**
650 H1 Mudpro 10-11	**0430-0810**	**0430-0809**	**0430-0630**	**0430-0631**
650 H1 TBX 07-09	**0430-0810**	**0430-0809**	**0430-0630**	**0430-0631**
650 TRV 07-09	**0430-0810**	**0430-0809**	**0430-0630**	**0430-0631**
650 TRV LTD 07	**0430-0810**	**0430-0809**	**0430-0630**	**0430-0631**
650i 4x4 12	**0430-0810**	**0430-0809**	**0430-0630**	**0430-0631**
Prowler 650 07-08	**0430-0810**	**0430-0809**	**0430-0630**	**0430-0631**
Prowler 650 XT 06-09	**0430-0810**	**0430-0809**	**0430-0630**	**0430-0631**
700 Diesel 07-15	**0430-0810**	**0430-0809**	**0430-0630**	**0430-0631**
700 EFI 07-14	**0430-0810**	**0430-0809**	**0430-0630**	**0430-0631**
700 EFI H1 08-10	**0430-0810**	**0430-0809**	**0430-0630**	**0430-0631**
700 EFI H1 LTD 09	**0430-0810**	**0430-0809**	**0430-0630**	**0430-0631**
700 EFI H1 Mudpro 09-11	**0430-0810**	**0430-0809**	**0430-0630**	**0430-0631**
700 GT EFI 12	**0430-0810**	**0430-0809**	**0430-0630**	**0430-0631**
700 LTD 06-14	**0430-0810**	**0430-0809**	**0430-0630**	**0430-0631**
700 Mudpro 12	**0430-0810**	**0430-0809**	**0430-0630**	**0430-0631**
700 Mudpro LTD 12-17	**0430-0810**	**0430-0809**	**0430-0630**	**0430-0631**
700 TBX 10-17	**0430-0810**	**0430-0809**	**0430-0630**	**0430-0631**
700 TBX GT 12	**0430-0810**	**0430-0809**	**0430-0630**	**0430-0631**
700 TBX LTD 11	**0430-0810**	**0430-0809**	**0430-0630**	**0430-0631**
700 TBX SE 16	**0430-0810**	**0430-0809**	**0430-0630**	**0430-0631**
700 TRV 08-12	**0430-0810**	**0430-0809**	**0430-0630**	**0430-0631**
700 TRV Cruiser 08-10	**0430-0810**	**0430-0809**	**0430-0630**	**0430-0631**
700 TRV GT 11-12	**0430-0810**	**0430-0809**	**0430-0630**	**0430-0631**
700 TRV LTD 13-15	**0430-0810**	**0430-0809**	**0430-0630**	**0430-0631**
700 TRV SE 16	**0430-0810**	**0430-0809**	**0430-0630**	**0430-0631**
700 TRV XT 13-15	**0430-0810**	**0430-0809**	**0430-0630**	**0430-0631**
700 XR 15	**0430-0810**	**0430-0809**	**0430-0630**	**0430-0631**
700 XR LTD 15	**0430-0810**	**0430-0809**	**0430-0630**	**0430-0631**
700 XR XT 15	**0430-0810**	**0430-0809**	**0430-0630**	**0430-0631**
700 XT 13-14	**0430-0810**	**0430-0809**	**0430-0630**	**0430-0631**
Alterra 700 16-20	**0430-0810**	**0430-0809**	**0430-0630**	**0430-0631**
Alterra 700 Mudpro LTD 18-19	**0430-0810**	**0430-0809**	**0430-0630**	**0430-0631**
Alterra 700 TBX 18-20	**0430-0810**	**0430-0809**	**0430-0630**	**0430-0631**
Alterra 700 VLX 18	**0430-0810**	**0430-0809**	**0430-0630**	**0430-0631**
Alterra 700 VLX EPS 18	**0430-0810**	**0430-0809**	**0430-0630**	**0430-0631**
Alterra 700 XT 16	**0430-0810**	**0430-0809**	**0430-0630**	**0430-0631**
Alterra 700 XT EPS 17-19	**0430-0810**	**0430-0809**	**0430-0630**	**0430-0631**
Alterra TRV 700 EPS 20	**0430-0810**	**0430-0809**	**0430-0630**	**0430-0631**
Alterra TRV 700 XT EPS 17-19	**0430-0810**	**0430-0809**	**0430-0630**	**0430-0631**

I codici articolo in GRASSETTO GRIGIO sono novità 2024

KIT PARAOLI E CUSCINETTI BRACCIO SOSPENSIONE (CONT)

APPLICAZIONI	COD. ART. KIT CUSCINETTI/ PARAOLI INFERIORI PER BRACCIO ANTERIORE	COD. ART. KIT CUSCINETTI/ PARAOLI SUPERIORI PER BRACCIO ANTERIORE	COD. ART. KIT SOLO BOCCOLA INFERIORE PER BRACCIO ANTERIORE	COD. ART. KIT SOLO BOCCOLA SUPERIORE PER BRACCIO ANTERIORE
ARCTIC CAT (CONT)				
Prowler 700 Crew HDX XT 17	**0430-0810**	**0430-0810**	**0430-0630**	**0430-0630**
Prowler 700 HDX 12-14	**0430-0810**	**0430-0810**	**0430-0630**	**0430-0630**
Prowler 700 HDX XT 15-17	**0430-0810**	**0430-0810**	**0430-0630**	**0430-0630**
Prowler 700 HDX XT SE 16	**0430-0810**	**0430-0810**	**0430-0630**	**0430-0630**
Prowler 700 XT 09	**0430-0810**	**0430-0809**	**0430-0630**	**0430-0631**
Prowler 700 XT 15-17	**0430-0810**	**0430-0810**	**0430-0630**	**0430-0630**
Prowler 700 XTX 08-14	**0430-0810**	**0430-0809**	**0430-0630**	**0430-0631**
VLX 700 17	**0430-0810**	**0430-0809**	**0430-0630**	**0430-0631**
Wildcat Sport 15-16	**0430-1188**	-	-	-
Wildcat Sport LTD 15-17	**0430-1188**	-	-	-
Wildcat Sport LTD 18-19	**0430-1188**	-	-	-
Wildcat Sport SE 17	**0430-1188**	-	-	-
Wildcat Sport XT 15-17	**0430-1188**	-	-	-
Wildcat Sport XT 18-19	**0430-1188**	-	-	-
Wildcat Trail 14-16	**0430-0942**	**0430-0945**	-	-
Wildcat Trail 17	**0430-0942**	-	-	-
Wildcat Trail 18-19	**0430-0942**	**0430-0945**	-	-
Wildcat Trail LTD 15-19	**0430-0942**	**0430-0945**	-	-
Wildcat Trail LTD 20	**0430-1188**	-	-	-
Wildcat Trail SE 16-17	**0430-0942**	**0430-0945**	-	-
Wildcat Trail XT 14-19	**0430-0942**	**0430-0945**	-	-
Wildcat Trail XT 20	**0430-0942**	**0430-0945**	-	-
Wildcat 4X LTD 18	**0430-1188**	-	-	-
Wildcat X EPS 18	**0430-1188**	-	-	-
Wildcat X EPS 19	**0430-0811**	**0430-0811**	-	-
Wildcat X LTD EPS 18-19	**0430-0811**	**0430-0811**	-	-
1000 H2 LTD 11	**0430-0810**	**0430-0809**	**0430-0630**	**0430-0631**
1000 H2 Mudpro 10-11	**0430-0810**	**0430-0809**	**0430-0630**	**0430-0631**
1000 H2 Thundercat 08-10	**0430-0810**	**0430-0809**	**0430-0630**	**0430-0631**
1000 Mudpro LTD 12-17	**0430-0810**	**0430-0809**	**0430-0630**	**0430-0631**
1000 TRV 09-10	**0430-0810**	**0430-0809**	**0430-0630**	**0430-0631**
1000 TRV Cruiser 09-12	**0430-0810**	**0430-0809**	**0430-0630**	**0430-0631**
1000 TRV GT 12	**0430-0810**	**0430-0809**	**0430-0630**	**0430-0631**
1000 TRV LTD 13-15	**0430-0810**	**0430-0809**	**0430-0630**	**0430-0631**
1000 TRV XT 15	**0430-0810**	**0430-0809**	**0430-0630**	**0430-0631**
1000 XT 13-17	**0430-0810**	**0430-0809**	**0430-0630**	**0430-0631**
1000i GT 12	**0430-0810**	**0430-0809**	**0430-0630**	**0430-0631**
Alterra TRV 1000 XT 17	**0430-0810**	**0430-0809**	**0430-0630**	**0430-0631**
Prowler 1000 XT 15-17	**0430-0810**	**0430-0810**	**0430-0630**	**0430-0630**
Prowler 1000 XTZ 11-14	**0430-0810**	**0430-0810**	**0430-0630**	**0430-0630**
Prowler 1000 XTZ H2 09-11	**0430-0810**	**0430-0810**	**0430-0630**	**0430-0630**
Wildcat 1000 14-15	**0430-0811**	**0430-0811**	-	-
Wildcat 1000, versioni più recenti 13	**0430-0812**	**0430-0812**	-	-
Wildcat 4 13	**0430-0812**	**0430-0812**	-	-
Wildcat 4 14	**0430-0811**	**0430-0811**	-	-
Wildcat 4 LTD 14	**0430-0811**	**0430-0811**	-	-
Wildcat 4X 14-16	**0430-0811**	**0430-0811**	-	-
Wildcat 4X LTD 14-15	**0430-0811**	**0430-0811**	-	-
Wildcat GT 12-13	**0430-0812**	**0430-0812**	-	-
Wildcat LTD 13	**0430-0812**	**0430-0812**	-	-
Wildcat LTD 14	**0430-0811**	**0430-0811**	-	-
Wildcat LTD versioni più recenti 13	**0430-0812**	**0430-0812**	-	-
Wildcat X 13	**0430-0812**	**0430-0812**	-	-
Wildcat X 14-16	**0430-0811**	**0430-0811**	-	-
Wildcat X LTD 14-16	**0430-0811**	**0430-0811**	-	-
Wildcat X SE 16	**0430-0811**	**0430-0811**	-	-
CAN-AM				
Outlander 330 04-05	**0430-0813**	-	**0430-0665**	-
Outlander 330 4X4 05	**0430-0813**	-	**0430-0665**	-
Outlander 400 03-04	**0430-0813**	-	**0430-0665**	-
Outlander 400 STD 2x4 05	**0430-0813**	-	**0430-0665**	-
Outlander 400 STD 4x4 05-15	**0430-0813**	-	**0430-0665**	-
Outlander 400 XT 4x4 04-14	**0430-0813**	-	**0430-0665**	-
Outlander Max 400 EFI/STD/XT 15	**0430-0813**	-	**0430-0665**	-
Outlander Max 400 STD 4x4 05-14	**0430-0813**	-	**0430-0665**	-
Outlander Max 400 XT 4x4 06-14	**0430-0813**	-	**0430-0665**	-
DS 450 10-15	**0430-0813**	**0430-0813**	**0430-0665**	**0430-0665**
DS 450 STD/X 08-09	**0430-0813**	**0430-0813**	**0430-0665**	**0430-0665**
DS 450 XXC 15	**0430-0813**	-	**0430-0665**	-
Outlander DPS 450 EFI 16-17	**0430-0814**	**0430-0814**	**0430-0871**	**0430-0871**
Outlander DPS 450 EFI 18-21	**0430-0814**	**0430-0814**	**0430-0871**	**0430-0871**
Outlander L 450 EFI 15	**0430-0813**	**0430-0813**	**0430-0871**	**0430-0871**
Outlander L 450 EFI 16	**0430-0814**	**0430-0814**	**0430-0871**	**0430-0871**
Outlander L Max 450 EFI 15	**0430-0813**	**0430-0813**	**0430-0871**	**0430-0871**
Outlander L Max 450 EFI 16	**0430-0814**	**0430-0814**	**0430-0871**	**0430-0871**
Outlander Max 450 6x6 19-21	**0430-0814**	**0430-0814**	**0430-0871**	**0430-0871**

KIT PARAOLI E CUSCINETTI BRACCIO SOSPENSIONE continua alla pagina successiva.

I codici articolo in **GRASSETTO GRIGIO** sono novità 2024

KIT PARAOLI E CUSCINETTI BRACCIO SOSPENSIONE (CONT)

APPLICAZIONI	COD. ART. KIT CUSCINETTI/ PARAOLI INFERIORI PER BRACCIO ANTERIORE	COD. ART. KIT CUSCINETTI/ PARAOLI SUPERIORI PER BRACCIO ANTERIORE	COD. ART. KIT SOLO BOCCOLA INFERIORE PER BRACCIO ANTERIORE	COD. ART. KIT SOLO BOCCOLA SUPERIORE PER BRACCIO ANTERIORE
CAN-AM (CONT)				
Outlander Max 450 EFI 17	**0430-0814**	**0430-0814**	**0430-0871**	**0430-0871**
Outlander Max DPS 450 EFI 16-17	**0430-0814**	**0430-0814**	**0430-0871**	**0430-0871**
Outlander Max DPS 450 EFI 18-21	**0430-0814**	**0430-0814**	**0430-0871**	**0430-0871**
Outlander Max STD 450 EFI 18-21	**0430-0814**	**0430-0814**	**0430-0871**	**0430-0871**
Outlander STD 450 EFI 17-21	**0430-0814**	**0430-0814**	**0430-0871**	**0430-0871**
Defender 500 17-21	**0430-0814**	**0430-0814**	**0430-0871**	**0430-0871**
Defender 500 DPS 17-21	**0430-0814**	**0430-0814**	**0430-0871**	**0430-0871**
Defender 500 DPS Camo 17	**0430-0814**	**0430-0814**	**0430-0871**	**0430-0871**
Outlander 500 LTD 4x4 10	**0430-0813**	**-**	**0430-0665**	**-**
Outlander 500 STD 4x4 07-12	**0430-0813**	**-**	**0430-0665**	**-**
Outlander 500 STD 4x4 13-14	**0430-0813**	**0430-0813**	**0430-0665**	**0430-0665**
Outlander 500 STD 4x4 15	**0430-0814**	**0430-0814**	**0430-0871**	**0430-0871**
Outlander 500 XT 4x4 07-12	**0430-0813**	**-**	**0430-0665**	**-**
Outlander 500 XT 4x4 13-14	**0430-0813**	**0430-0813**	**0430-0665**	**0430-0665**
Outlander L 500 EFI 15	**0430-0813**	**0430-0813**	**0430-0871**	**0430-0871**
Outlander L Max 500 EFI 15	**0430-0813**	**0430-0813**	**0430-0871**	**0430-0871**
Outlander Max 500 EFI 15	**0430-0814**	**0430-0814**	**0430-0871**	**0430-0871**
Outlander Max 500 STD 4x4 07-12	**0430-0813**	**-**	**0430-0665**	**-**
Outlander Max 500 STD 4x4 13-14	**0430-0813**	**0430-0813**	**0430-0665**	**0430-0665**
Outlander Max 500 XT 4x4 07-12	**0430-0813**	**-**	**0430-0665**	**-**
Outlander Max 500 XT 4x4 13-14	**0430-0813**	**0430-0813**	**0430-0665**	**0430-0665**
Quest 500 02-04	**0430-0813**	**0430-0813**	**0430-0665**	**0430-0665**
Quest 500 XT 02-04	**0430-0813**	**0430-0813**	**0430-0665**	**0430-0665**
Renegade 500 08-12	**0430-0813**	**0430-0813**	**0430-0665**	**0430-0665**
Renegade 500 13-14	**0430-0813**	**0430-0813**	**0430-0665**	**0430-0665**
Renegade 500 15	**0430-0814**	**0430-0814**	**0430-0871**	**0430-0871**
Renegade 500 XT 12	**0430-0813**	**0430-0813**	**0430-0665**	**0430-0665**
Traxter 500 01-05	**0430-0813**	**0430-0813**	**0430-0665**	**0430-0665**
Traxter 500 Auto CVT 05	**0430-0813**	**0430-0813**	**0430-0665**	**0430-0665**
Outlander DPS 570 EFI 16-17	**0430-0814**	**0430-0814**	**0430-0871**	**0430-0871**
Outlander DPS 570 EFI 18-21	**0430-0814**	**0430-0814**	**0430-0871**	**0430-0871**
Outlander L 570 EFI 16	**0430-0814**	**0430-0814**	**0430-0871**	**0430-0871**
Outlander LE 570 EFI 16	**0430-0814**	**0430-0814**	**0430-0871**	**0430-0871**
Outlander Max 570 EFI 16-17	**0430-0814**	**0430-0814**	**0430-0871**	**0430-0871**
Outlander Max DPS 570 EFI 16	**0430-0814**	**0430-0814**	**0430-0871**	**0430-0871**
Outlander Max DPS 570 EFI 17-21	**0430-0814**	**0430-0814**	**0430-0871**	**0430-0871**
Outlander Max STD 570 EFI 18-21	**0430-0814**	**0430-0814**	**0430-0871**	**0430-0871**
Outlander STD 570 EFI 17	**0430-0814**	**0430-0814**	**0430-0871**	**0430-0871**
Outlander STD 570 EFI 18-21	**0430-0814**	**0430-0814**	**0430-0871**	**0430-0871**
Outlander XMR 570 EFI 16-17	**0430-0814**	**0430-0814**	**0430-0871**	**0430-0871**
Outlander XMR 570 EFI 18-21	**0430-0814**	**0430-0814**	**0430-0871**	**0430-0871**
Renegade 570 EFI 16-17	**0430-0814**	**0430-0814**	**0430-0871**	**0430-0871**
Renegade 570 EFI 18-21	**0430-0814**	**0430-0814**	**0430-0871**	**0430-0871**
Renegade XMR 570 EFI 17	**0430-0814**	**0430-0814**	**0430-0871**	**0430-0871**
Renegade XMR 570 EFI 18-21	**0430-0814**	**0430-0814**	**0430-0871**	**0430-0871**
Outlander 650 6x6 15-18	**0430-0814**	**0430-0814**	**0430-0871**	**0430-0871**
Outlander 650 STD 4x4 06-12	**0430-0813**	**0430-0813**	**0430-0665**	**0430-0665**
Outlander 650 STD 4x4 13-14	**0430-0813**	**0430-0813**	**0430-0665**	**0430-0665**
Outlander 650 STD 4x4 15	**0430-0814**	**0430-0814**	**0430-0871**	**0430-0871**
Outlander 650 XMR 13-14	**0430-0813**	**0430-0813**	**0430-0665**	**0430-0665**
Outlander 650 XMR 15-21	**0430-0814**	**0430-0814**	**0430-0871**	**0430-0871**
Outlander 650 XT 4x4 06-12	**0430-0813**	**0430-0813**	**0430-0665**	**0430-0665**
Outlander 650 XT 4x4 13-14	**0430-0813**	**0430-0813**	**0430-0665**	**0430-0665**
Outlander DPS 650 EFI 17-18	**0430-0814**	**0430-0814**	**0430-0871**	**0430-0871**
Outlander DPS 650 EFI 19-21	**0430-0814**	**0430-0814**	**0430-0871**	**0430-0871**
Outlander Max 650 6x6 19-21	**0430-0814**	**0430-0814**	**0430-0871**	**0430-0871**
Outlander Max 650 DPS 21	**0430-0814**	**0430-0814**	**0430-0871**	**0430-0871**
Outlander Max 650 STD 4x4 06-12	**0430-0813**	**0430-0813**	**0430-0665**	**0430-0665**
Outlander Max 650 STD 4x4 13-14	**0430-0813**	**0430-0813**	**0430-0665**	**0430-0665**
Outlander Max 650 STD 4x4 15	**0430-0814**	**0430-0814**	**0430-0871**	**0430-0871**
Outlander Max 650 XT 21	**0430-0814**	**0430-0814**	**0430-0871**	**0430-0871**
Outlander Max 650 XT 4x4 06-12	**0430-0813**	**0430-0813**	**0430-0665**	**0430-0665**
Outlander Max 650 XT 4x4 13-14	**0430-0813**	**0430-0813**	**0430-0665**	**0430-0665**
Outlander STD 650 EFI 17-18	**0430-0814**	**0430-0814**	**0430-0871**	**0430-0871**
Outlander STD 650 EFI 19-21	**0430-0814**	**0430-0814**	**0430-0871**	**0430-0871**
QUEST 650 STD / XT 02-04	**0430-0813**	**0430-0813**	**0430-0665**	**0430-0665**
Renegade 650 EFI 18-19	**0430-0814**	**0430-0814**	**0430-0871**	**0430-0871**
Traxter 650 04-05	**0430-0813**	**0430-0813**	**0430-0665**	**0430-0665**
Traxter 650 cambio autom. CVT 05	**0430-0813**	**0430-0813**	**0430-0665**	**0430-0665**
Commander 800 DPS 13-15	**0430-0813**	**0430-0815**	**0430-0665**	**-**
Commander 800 DPS 16-20	**0430-0814**	**0430-0815**	**0430-0871**	**-**
Commander 800 LTD 16	**0430-0814**	**0430-0815**	**0430-0871**	**-**
Commander 800 STD 11-15	**0430-0813**	**0430-0815**	**0430-0665**	**-**
Commander 800 STD 16-20	**0430-0814**	**0430-0815**	**0430-0871**	**-**
Commander 800 XT 11-15	**0430-0813**	**0430-0815**	**0430-0665**	**-**
Commander 800 XT 16-20	**0430-0814**	**0430-0815**	**0430-0871**	**-**

I codici articolo in GRASSETTO GRIGIO sono novità 2024

KIT PARAOLI E CUSCINETTI BRACCIO SOSPENSIONE (CONT)

APPLICAZIONI	COD. ART. KIT CUSCINETTI/ PARAOLI INFERIORI PER BRACCIO ANTERIORE	COD. ART. KIT CUSCINETTI/ PARAOLI SUPERIORI PER BRACCIO ANTERIORE	COD. ART. KIT SOLO BOCCOLA INFERIORE PER BRACCIO ANTERIORE	COD. ART. KIT SOLO BOCCOLA SUPERIORE PER BRACCIO ANTERIORE
CAN-AM (CONT)				
Commander 800 XTP 16	**0430-0814**	**0430-0815**	**0430-0871**	-
Commander Max 800 DPS 16-20	**0430-0814**	**0430-0815**	**0430-0871**	-
Defender 800 16-21	**0430-0814**	**0430-0814**	**0430-0871**	**0430-0871**
Defender 800 DPS 16-21	**0430-0814**	**0430-0814**	**0430-0871**	**0430-0871**
Defender 800 DPS prodotto dopo il 16/11 17	**0430-0814**	**0430-0814**	**0430-0871**	**0430-0871**
Defender 800 DPS prodotto prima del 16/11 17	**0430-0814**	**0430-0814**	**0430-0871**	**0430-0871**
Defender 800 XT 16-21	**0430-0814**	**0430-0814**	**0430-0871**	**0430-0871**
Defender Max 800 DPS 17-21	**0430-0814**	**0430-0814**	**0430-0871**	**0430-0871**
Defender Max 800 XT 17-21	**0430-0814**	**0430-0814**	**0430-0871**	**0430-0871**
Maverick Trail 800R 18	**0430-1011**	**0430-1011**	-	-
Maverick Trail 800R 19-21	**0430-1011**	**0430-1011**	-	-
Maverick Trail 800R DPS 18	**0430-1011**	**0430-1011**	-	-
Maverick Trail 800R DPS 19-21	**0430-1011**	**0430-1011**	-	-
Outlander 800 STD 4x4 06-08	**0430-0813**	**0430-0813**	**0430-0665**	**0430-0665**
Outlander 800 XMR 11-12	**0430-0813**	**0430-0813**	**0430-0665**	**0430-0665**
Outlander 800 XT 4x4 06-08	**0430-0813**	**0430-0813**	**0430-0665**	**0430-0665**
Outlander 800 XXC 11	**0430-0813**	**0430-0813**	**0430-0665**	**0430-0665**
Outlander 800R STD 4x4 09-11	**0430-0813**	**0430-0813**	**0430-0665**	**0430-0665**
Outlander 800R STD 4x4 12-14	**0430-0813**	**0430-0813**	**0430-0665**	**0430-0665**
Outlander 800R STD 4x4 15	**0430-0814**	**0430-0814**	**0430-0871**	**0430-0871**
Outlander 800R XMR 15	**0430-0814**	**0430-0814**	**0430-0871**	**0430-0871**
Outlander 800R XT 4x4 09-12	**0430-0813**	**0430-0813**	**0430-0665**	**0430-0665**
Outlander 800R XT 4x4 13-14	**0430-0813**	**0430-0813**	**0430-0665**	**0430-0665**
Outlander Max 800 LTD 4x4 07-08	**0430-0813**	**0430-0813**	**0430-0665**	**0430-0665**
Outlander Max 800 STD 4x4 06-08	**0430-0813**	**0430-0813**	**0430-0665**	**0430-0665**
Outlander Max 800 XT 4x4 06-08	**0430-0813**	**0430-0813**	**0430-0665**	**0430-0665**
Outlander Max 800R EFI 15	**0430-0814**	**0430-0814**	**0430-0871**	**0430-0871**
Outlander Max 800R LTD 4x4 09-12	**0430-0813**	**0430-0813**	**0430-0665**	**0430-0665**
Outlander Max 800R STD 4x4 09-11	**0430-0813**	**0430-0813**	**0430-0665**	**0430-0665**
Outlander Max 800R STD 4x4 12-14	**0430-0813**	**0430-0813**	**0430-0665**	**0430-0665**
Outlander Max 800R XT 4x4 09-12	**0430-0813**	**0430-0813**	**0430-0665**	**0430-0665**
Outlander Max 800R XT 4x4 13-14	**0430-0813**	**0430-0813**	**0430-0665**	**0430-0665**
Renegade 800 07-11	**0430-0813**	**0430-0813**	**0430-0665**	**0430-0665**
Renegade 800 12-14	**0430-0813**	**0430-0813**	**0430-0665**	**0430-0665**
Renegade 800 15	**0430-0814**	**0430-0814**	**0430-0871**	**0430-0871**
Renegade 800 X 08-09	**0430-0813**	**0430-0813**	**0430-0665**	**0430-0665**
Renegade 800 XXC 10-11	**0430-0813**	**0430-0813**	**0430-0665**	**0430-0665**
Renegade 800 XXC 12-14	**0430-0813**	**0430-0813**	**0430-0665**	**0430-0665**
Outlander 850 16	**0430-0814**	**0430-0814**	**0430-0871**	**0430-0871**
Outlander 850 DPS 16-17	**0430-0814**	**0430-0814**	**0430-0871**	**0430-0871**
Outlander 850 DPS 18-21	**0430-0814**	**0430-0814**	**0430-0871**	**0430-0871**
Outlander 850 XMR 16-19	**0430-0814**	**0430-0814**	**0430-0871**	**0430-0871**
Outlander 850 XMR 20-21	**0430-0814**	**0430-0814**	**0430-0871**	**0430-0871**
Outlander 850 XT 16-17	**0430-0814**	**0430-0814**	**0430-0871**	**0430-0871**
Outlander 850 XT 18-21	**0430-0814**	**0430-0814**	**0430-0871**	**0430-0871**
Outlander 850 XTP 16-17	**0430-0814**	**0430-0814**	**0430-0871**	**0430-0871**
Outlander 850 XTP 18-21	**0430-0814**	**0430-0814**	**0430-0871**	**0430-0871**
Outlander Max 850 DPS 17	**0430-0814**	**0430-0814**	**0430-0871**	**0430-0871**
Outlander Max 850 DPS 18-21	**0430-0814**	**0430-0814**	**0430-0871**	**0430-0871**
Outlander Max 850 XT 16	**0430-0814**	**0430-0814**	**0430-0871**	**0430-0871**
Outlander Max 850 XT 21	**0430-0814**	**0430-0814**	**0430-0871**	**0430-0871**
Outlander Max 850 XTP 16	**0430-0814**	**0430-0814**	**0430-0871**	**0430-0871**
Outlander Max 850 XTP 21	**0430-0814**	**0430-0814**	**0430-0871**	**0430-0871**
Renegade 850 16-17	**0430-0814**	**0430-0814**	**0430-0871**	**0430-0871**
Renegade 850 18-21	**0430-0814**	**0430-0814**	**0430-0871**	**0430-0871**
Renegade 850 XXC 16-17	**0430-0814**	**0430-0814**	**0430-0871**	**0430-0871**
Renegade 850 XXC 18-21	**0430-0814**	**0430-0814**	**0430-0871**	**0430-0871**
Maverick X3 17	**0430-1011**	**0430-1011**	-	-
Maverick X3 900 HO 18	**0430-1011**	**0430-1011**	-	-
Maverick X3 Max Turbo 18-21	**0430-1011**	**0430-1011**	-	-
Maverick X3 Max Turbo R 18-21	**0430-1011**	**0430-1011**	-	-
Maverick X3 Max Turbo R RS 21	**0430-1011**	**0430-1011**	-	-
Maverick X3 Max Turbo R XDS 18-20	**0430-1011**	**0430-1011**	-	-
Maverick X3 Max Turbo R XRS 18-20	**0430-1011**	**0430-1011**	-	-
Maverick X3 MAX Turbo R XRS con Smart-Lok 18	**0430-1011**	**0430-1011**	-	-
Maverick X3 Max Turbo RR XDS 20-21	**0430-1011**	**0430-1011**	-	-
Maverick X3 Max Turbo RR XMR 20-21	**0430-1011**	**0430-1011**	-	-
Maverick X3 Max Turbo RR XRS 20-21	**0430-1011**	**0430-1011**	-	-
Maverick X3 Turbo 18-21	**0430-1011**	**0430-1011**	-	-
Maverick X3 Turbo R 18-21	**0430-1011**	**0430-1011**	-	-
Maverick X3 Turbo R XDS 18-20	**0430-1011**	**0430-1011**	-	-
Maverick X3 Turbo R XMR 18-19	**0430-1011**	**0430-1011**	-	-
Maverick X3 Turbo R XRC 18-19	**0430-1011**	**0430-1011**	-	-
Maverick X3 Turbo R XRS 18-19	**0430-1011**	**0430-1011**	-	-
Maverick X3 Turbo R XRS con Smart-Lok 18	**0430-1011**	**0430-1011**	-	-
Maverick X3 Turbo RR XDS 20-21	**0430-1011**	**0430-1011**	-	-

KIT PARAOLI E CUSCINETTI BRACCIO SOSPENSIONE continua alla pagina successiva.

I codici articolo in **GRASSETTO GRIGIO** sono novità 2024

KIT PARAOLI E CUSCINETTI BRACCIO SOSPENSIONE (CONT)

APPLICAZIONI	COD. ART. KIT CUSCINETTI/ PARAOLI INFERIORI PER BRACCIO ANTERIORE	COD. ART. KIT CUSCINETTI/ PARAOLI SUPERIORI PER BRACCIO ANTERIORE	COD. ART. KIT SOLO BOCCOLA INFERIORE PER BRACCIO ANTERIORE	COD. ART. KIT SOLO BOCCOLA SUPERIORE PER BRACCIO ANTERIORE
CAN-AM (CONT)				
Maverick X3 Turbo RR XMR 20-21	**0430-1011**	**0430-1011**	-	-
Maverick X3 Turbo RR XRC 20-21	**0430-1011**	**0430-1011**	-	-
Maverick X3 Turbo RR XRS 20-21	**0430-1011**	**0430-1011**	-	-
Maverick X3 Turbo XMR 18-21	**0430-1011**	**0430-1011**	-	-
Maverick X3 Turbo XRC 18-21	**0430-1011**	**0430-1011**	-	-
Maverick X3 XDS 17	**0430-1011**	**0430-1011**	-	-
Maverick X3 XRS 17	**0430-1011**	**0430-1011**	-	-
Commander 1000 DPS 16-20	**0430-0814**	**0430-0815**	**0430-0871**	-
Commander 1000 LTD 13-15	**0430-0813**	**0430-0815**	**0430-0665**	-
Commander 1000 LTD 16-20	**0430-0814**	**0430-0815**	**0430-0871**	-
Commander 1000 STD 11-15	**0430-0813**	**0430-0815**	**0430-0665**	-
Commander 1000 STD 16-19	**0430-0814**	**0430-0815**	**0430-0871**	-
Commander 1000 XT 16-20	**0430-0814**	**0430-0815**	**0430-0871**	-
Commander 1000 XT/DPS 13-15	**0430-0813**	**0430-0815**	**0430-0665**	-
Commander 1000 XT/LTD/DPS 11-12	**0430-0813**	**0430-0815**	**0430-0665**	-
Commander 1000 XTP 14	**0430-0814**	**0430-0815**	**0430-0871**	-
Commander 1000 XTP 15	**0430-0813**	**0430-0815**	**0430-0665**	-
Commander 1000 XTP 16-17	**0430-0814**	**0430-0815**	**0430-0871**	-
Commander Max 1000 DPS 18-19	**0430-0814**	**0430-0815**	**0430-0871**	-
Commander Max 1000 LTD 15	**0430-0813**	**0430-0815**	**0430-0665**	-
Commander Max 1000 LTD 16-20	**0430-0814**	**0430-0815**	**0430-0871**	-
Commander Max 1000 STD 15	**0430-0813**	**0430-0815**	**0430-0665**	-
Commander Max 1000 STD 16-19	**0430-0814**	**0430-0815**	**0430-0871**	-
Commander Max 1000 XT 18-20	**0430-0814**	**0430-0815**	**0430-0871**	-
Commander Max 1000 XT/DPS 15	**0430-0813**	**0430-0815**	**0430-0665**	-
Commander Max 1000 XT/DPS 16-17	**0430-0814**	**0430-0815**	**0430-0871**	-
Commander Max 1000 XT/DPS/LTD 14	**0430-0813**	**0430-0815**	**0430-0665**	-
Commander Max 1000 XTP 15	**0430-0813**	**0430-0815**	**0430-0665**	-
Defender 1000 16-19	**0430-0814**	**0430-0814**	**0430-0871**	**0430-0871**
Defender 1000 DPS 16-21	**0430-0814**	**0430-0814**	**0430-0871**	**0430-0871**
Defender 1000 DPS prodotto dopo il 16/11 17	**0430-0814**	**0430-0814**	**0430-0871**	**0430-0871**
Defender 1000 DPS prodotto prima del 16/11 17	**0430-0814**	**0430-0814**	**0430-0871**	**0430-0871**
Defender 1000 PRO DPS 20-21	**0430-0814**	**0430-0814**	**0430-0871**	**0430-0871**
Defender 1000 PRO XT 20-21	**0430-0814**	**0430-0814**	**0430-0871**	**0430-0871**
Defender 1000 XMR 18-21	**0430-0814**	**0430-0814**	**0430-0871**	**0430-0871**
Defender 1000 XT 16-21	**0430-0814**	**0430-0814**	**0430-0871**	**0430-0871**
Defender 1000 XTP 18-20	**0430-0814**	**0430-0814**	**0430-0871**	**0430-0871**
Defender Max 1000 18-19	**0430-0814**	**0430-0814**	**0430-0871**	**0430-0871**
Defender Max 1000 DPS 17-21	**0430-0814**	**0430-0814**	**0430-0871**	**0430-0871**
Defender Max 1000 LONE STAR 18-21	**0430-0814**	**0430-0814**	**0430-0871**	**0430-0871**
Defender Max 1000 XMR 19	**0430-0814**	**0430-0814**	**0430-0871**	**0430-0871**
Defender Max 1000 XMR 20-21	**0430-0814**	**0430-0814**	**0430-0871**	**0430-0871**
Defender Max 1000 XT 17-21	**0430-0814**	**0430-0814**	**0430-0871**	**0430-0871**
Maverick 1000 STD 13-15	**0430-0816**	**0430-0816**	-	-
Maverick 1000 STD 16-18	**0430-0816**	**0430-0816**	-	-
Maverick 1000 Turbo 16-17	**0430-0816**	**0430-0816**	-	-
Maverick 1000 Turbo XDS 15	**0430-0816**	**0430-0816**	-	-
Maverick 1000 Turbo XDS 16	**0430-0816**	**0430-0816**	-	-
Maverick 1000 Turbo XRS 16	**0430-0816**	**0430-0816**	-	-
Maverick 1000 XC 16-17	**0430-0816**	**0430-0816**	-	-
Maverick 1000 XDS 15	**0430-0816**	**0430-0816**	-	-
Maverick 1000 XDS 16	**0430-0816**	**0430-0816**	-	-
Maverick 1000 XMR 14-15	**0430-0816**	**0430-0816**	-	-
Maverick 1000 XMR 16-18	**0430-0816**	**0430-0816**	-	-
Maverick 1000 XRS 13-15	**0430-0816**	**0430-0816**	-	-
Maverick 1000 XXC 14-15	**0430-0816**	**0430-0816**	-	-
Maverick 1000 XXC 16-17	**0430-0816**	**0430-0816**	-	-
Maverick Max 1000 STD 14-15	**0430-0816**	**0430-0816**	-	-
Maverick Max 1000 STD 16-18	**0430-0816**	**0430-0816**	-	-
Maverick Max 1000 Turbo 16-17	**0430-0816**	**0430-0816**	-	-
Maverick Max 1000 Turbo XDS 15	**0430-0816**	**0430-0816**	-	-
Maverick Max 1000 Turbo XDS 16-17	**0430-0816**	**0430-0816**	-	-
Maverick Max 1000 Turbo XRS 16-17	**0430-0816**	**0430-0816**	-	-
Maverick Max 1000 XC/XXC 16	**0430-0816**	**0430-0816**	-	-
Maverick Max 1000 XDS 14-15	**0430-0816**	**0430-0816**	-	-
Maverick Max 1000 XDS 16	**0430-0816**	**0430-0816**	-	-
Maverick Max 1000 XMR 17-18	**0430-0816**	**0430-0816**	-	-
Maverick Max 1000 XRS 14-15	**0430-0816**	**0430-0816**	-	-
Maverick Sport 1000 19-21	**0430-1011**	**0430-1011**	-	-
Maverick Sport 1000 DPS 19-21	**0430-1011**	**0430-1011**	-	-
Maverick Sport 1000R DPS 19-21	**0430-1011**	**0430-1011**	-	-
Maverick Sport 1000R XMR 19-21	**0430-1011**	**0430-1011**	-	-
Maverick Sport 1000R XRC 19-21	**0430-1011**	**0430-1011**	-	-
Maverick Sport 1000R XXC 20-21	**0430-1011**	**0430-1011**	-	-
Maverick Sport Max 1000R DPS 19-21	**0430-1011**	**0430-1011**	-	-
Maverick Trail 1000 18	**0430-1011**	**0430-1011**	-	-

I codici articolo in GRASSETTO GRIGIO sono novità 2024

KIT PARAOLI E CUSCINETTI BRACCIO SOSPENSIONE (CONT)

APPLICAZIONI	COD. ART. KIT CUSCINETTI/ PARAOLI INFERIORI PER BRACCIO ANTERIORE	COD. ART. KIT CUSCINETTI/ PARAOLI SUPERIORI PER BRACCIO ANTERIORE	COD. ART. KIT SOLO BOCCOLA INFERIORE PER BRACCIO ANTERIORE	COD. ART. KIT SOLO BOCCOLA SUPERIORE PER BRACCIO ANTERIORE
CAN-AM (CONT)				
Maverick Trail 1000 19-21	**0430-1011**	**0430-1011**	-	-
Maverick Trail 1000 DPS 18	**0430-1011**	**0430-1011**	-	-
Maverick Trail 1000 DPS 19-21	**0430-1011**	**0430-1011**	-	-
Outlander 1000 DPS 12-14	**0430-0813**	**0430-0813**	**0430-0665**	**0430-0665**
Outlander 1000 DPS 15	**0430-0814**	**0430-0814**	**0430-0871**	**0430-0871**
Outlander 1000 DPS 16-17	**0430-0814**	**0430-0814**	**0430-0871**	**0430-0871**
Outlander 1000 DPS 18-19	**0430-0814**	**0430-0814**	**0430-0871**	**0430-0871**
Outlander 1000 EFI 6x6 15-18	**0430-0814**	**0430-0814**	**0430-0871**	**0430-0871**
Outlander 1000 XMR 13-14	**0430-0813**	**0430-0813**	**0430-0665**	**0430-0665**
Outlander 1000 XMR 15	**0430-0814**	**0430-0814**	**0430-0871**	**0430-0871**
Outlander 1000 XMR 16-17	**0430-0814**	**0430-0814**	**0430-0871**	**0430-0871**
Outlander 1000 XMR 18-21	**0430-0814**	**0430-0814**	**0430-0871**	**0430-0871**
Outlander 1000 XT 12	**0430-0813**	**0430-0813**	**0430-0665**	**0430-0665**
Outlander 1000 XT 13-15	**0430-0814**	**0430-0814**	**0430-0871**	**0430-0871**
Outlander 1000 XT 16-17	**0430-0814**	**0430-0814**	**0430-0871**	**0430-0871**
Outlander 1000 XT 18-21	**0430-0814**	**0430-0814**	**0430-0871**	**0430-0871**
Outlander 1000 XTP 13-15	**0430-0814**	**0430-0814**	**0430-0871**	**0430-0871**
Outlander 1000 XTP 16-17	**0430-0814**	**0430-0814**	**0430-0871**	**0430-0871**
Outlander 1000 XTP 18-21	**0430-0814**	**0430-0814**	**0430-0871**	**0430-0871**
Outlander 1000 XXC 20-21	**0430-0814**	**0430-0814**	**0430-0871**	**0430-0871**
Outlander Max 1000 13-14	**0430-0813**	**0430-0813**	**0430-0665**	**0430-0665**
Outlander Max 1000 15-20	**0430-0814**	**0430-0814**	**0430-0871**	**0430-0871**
Outlander Max 1000 EFI 6x6 19-21	**0430-0814**	**0430-0814**	**0430-0871**	**0430-0871**
Outlander Max 1000 LTD 15-16	**0430-0814**	**0430-0814**	**0430-0871**	**0430-0871**
Outlander Max 1000 XT 13-14	**0430-0813**	**0430-0813**	**0430-0665**	**0430-0665**
Outlander Max 1000 XT 15	**0430-0814**	**0430-0814**	**0430-0665**	**0430-0665**
Outlander Max 1000 XT 16-21	**0430-0814**	**0430-0814**	**0430-0871**	**0430-0871**
Outlander Max 1000 XTP 13-14	**0430-0813**	**0430-0813**	**0430-0665**	**0430-0665**
Outlander Max 1000 XTP 15	**0430-0814**	**0430-0814**	**0430-0665**	**0430-0665**
Outlander Max 1000 XTP 16-17	**0430-0814**	**0430-0814**	**0430-0871**	**0430-0871**
Outlander Max 1000 XTP 18-21	**0430-0814**	**0430-0814**	**0430-0871**	**0430-0871**
Renegade 1000 12-14	**0430-0813**	**0430-0813**	**0430-0665**	**0430-0665**
Renegade 1000 15	**0430-0814**	**0430-0814**	**0430-0871**	**0430-0871**
Renegade 1000 16-17	**0430-0814**	**0430-0814**	**0430-0871**	**0430-0871**
Renegade 1000 18-19	**0430-0814**	**0430-0814**	**0430-0871**	**0430-0871**
Renegade 1000 XMR 16-17	**0430-0814**	**0430-0814**	**0430-0871**	**0430-0871**
Renegade 1000 XMR 18-21	**0430-0814**	**0430-0814**	**0430-0871**	**0430-0871**
Renegade 1000 XXC 12-14	**0430-0813**	**0430-0813**	**0430-0665**	**0430-0665**
Renegade 1000 XXC 15-17	**0430-0814**	**0430-0814**	**0430-0871**	**0430-0871**
Renegade 1000 XXC 18-21	**0430-0814**	**0430-0814**	**0430-0871**	**0430-0871**
HONDA				
TRX90 93-20	**0430-0312**	-	-	-
TRX200 90-97	**0430-0312**	**0430-0312**	-	-
TRX200D 90-97	**0430-0312**	**0430-0312**	-	-
TRX250 Recon 97-01	**0430-0312**	**0430-0312**	-	-
TRX250TE Recon 02-21	**0430-0312**	**0430-0312**	-	-
TRX250TM Recon 02-21	**0430-0312**	**0430-0312**	-	-
TRX250X 87-92	**0430-0044**	**0430-0044**	-	-
TRX250X/EX Sportrax 01-21	**0430-0312**	**0430-0312**	-	-
TRX300 EX 93-08	**0430-0044**	**0430-0044**	-	-
TRX300 Fourtrax 88-92	**0430-0312**	-	-	-
TRX300 Fourtrax 93-00	**0430-0312**	**0430-0312**	-	-
TRX300 X 09	**0430-0044**	**0430-0044**	-	-
TRX300FW Fourtrax 4x4 88-00	**0430-0312**	**0430-0312**	-	-
TRX350FE 00-06	**0430-0312**	**0430-0312**	-	-
TRX350FM Fourtrax Rancher 00-06	**0430-0312**	**0430-0312**	-	-
TRX350TE 00-06	**0430-0312**	**0430-0312**	-	-
TRX350TM Fourtrax Rancher 00-06	**0430-0312**	**0430-0312**	-	-
FL400 89-90	**0430-0044**	**0430-0044**	-	-
TRX400EX 99-08	**0430-0044**	**0430-0044**	-	-
TRX400FA 04-07	**0430-0312**	**0430-0312**	-	-
TRX400FGA Fourtrax Rancher 4x4 04-07	**0430-0312**	**0430-0312**	-	-
TRX400FW Fourtrax Foreman 4x4 95-03	**0430-0312**	**0430-0312**	-	-
TRX400X 09-14	**0430-0044**	**0430-0044**	-	-
TRX420 FA IRS 09-14	**0430-0312**	**0430-0312**	-	-
TRX420 FA IRS 15-21	**0430-0312**	**0430-0312**	-	-
TRX420 FA asse rigido 14-21	**0430-0312**	**0430-0312**	-	-
TRX420 FE 07-21	**0430-0312**	**0430-0312**	-	-
TRX420 FM 07-21	**0430-0312**	**0430-0312**	-	-
TRX420 FPA IRS 09-14	**0430-0312**	**0430-0312**	-	-
TRX420 FPA asse rigido 14	**0430-0312**	**0430-0312**	-	-
TRX420 FPE 09-13	**0430-0312**	**0430-0312**	-	-
TRX420 FPM 09-13	**0430-0312**	**0430-0312**	-	-
TRX420 TE 07-21	**0430-0312**	**0430-0312**	-	-
TRX420 TM 07-21	**0430-0312**	**0430-0312**	-	-
TRX450ER 06-14	**0430-0044**	**0430-0044**	-	-

KIT PARAOLI E CUSCINETTI BRACCIO SOSPENSIONE continua alla pagina successiva.

I codici articolo in **GRASSETTO GRIGIO** sono novità 2024

KIT PARAOLI E CUSCINETTI BRACCIO SOSPENSIONE (CONT)

APPLICAZIONI	COD. ART. KIT CUSCINETTI/ PARAOLI INFERIORI PER BRACCIO ANTERIORE	COD. ART. KIT CUSCINETTI/ PARAOLI SUPERIORI PER BRACCIO ANTERIORE	COD. ART. KIT SOLO BOCCOLA INFERIORE PER BRACCIO ANTERIORE	COD. ART. KIT SOLO BOCCOLA SUPERIORE PER BRACCIO ANTERIORE
HONDA (CONT)				
TRX450ES 98-01	**0430-0312**	**0430-0312**	-	-
TRX450FE 02-04	**0430-0312**	**0430-0312**	-	-
TRX450FM 02-04	**0430-0312**	**0430-0312**	-	-
TRX450R 04-09	**0430-0044**	**0430-0044**	-	-
TRX450S 98-01	**0430-0312**	**0430-0312**	-	-
TRX500FA 01-17	**0430-0312**	**0430-0219**	-	-
TRX500FA 15-19	**0430-0312**	**0430-0312**	-	-
TRX500FE 05-13	**0430-0312**	**0430-0219**	-	-
TRX500FE 14-19	**0430-0312**	**0430-0312**	-	-
TRX500FGA 04-08	**0430-0312**	**0430-0219**	-	-
TRX500FM 05-13	**0430-0312**	**0430-0219**	-	-
TRX500FM IRS 15-19	**0430-0312**	**0430-0312**	-	-
TRX500FM asse rigido 14-19	**0430-0312**	**0430-0312**	-	-
TRX500FPA 09-14	**0430-0312**	**0430-0219**	-	-
TRX500FPE 07-13	**0430-0312**	**0430-0219**	-	-
TRX500FPM 08-13	**0430-0312**	**0430-0219**	-	-
TRX500TM 05-06	**0430-0312**	**0430-0219**	-	-
TRX520FA 20-21	**0430-0312**	**0430-0312**	-	-
TRX520FE 20-21	**0430-0312**	**0430-0312**	-	-
TRX520FE 22	-	**0430-0312**	-	-
TRX520FM IRS 20-21	**0430-0312**	**0430-0312**	-	-
TRX520FM asse rigido 20-22	**0430-0312**	**0430-0312**	-	-
TRX650 Rincon 03-05	**0430-0312**	**0430-0223**	-	-
TRX680 Rincon 06-14	**0430-0312**	**0430-0223**	-	-
TRX680 Rincon 15-22	**0430-0312**	**0430-0219**	-	-
TRX700XX 08-09	**0430-0044**	**0430-0044**	-	-
JOHN DEERE				
Trail Buck 650 (tutti)	**0430-0813**	**0430-0813**	**0430-0665**	**0430-0665**
Trail Buck 650 EX (tutti)	**0430-0813**	**0430-0813**	**0430-0665**	**0430-0665**
Trail Buck 650 EXT (tutti)	**0430-0813**	**0430-0813**	**0430-0665**	**0430-0665**
KAWASAKI				
KLF300B Bayou 88-05	**0430-0458**	**0430-0458**	-	-
KLF300C Bayou 4x4 89-05	**0430-0458**	**0430-0458**	-	-
KVF300 Brute Force 12-21	**0430-1187**	**0430-1187**	-	-
KVF300A Prairie 4x4 99-02	**0430-0458**	-	-	-
KVF300B Prairie 2x4 99-02	**0430-0458**	-	-	-
KVF360A Prairie 4x4 03-13	**0430-0458**	-	-	-
KVF360B Prairie 03-11	**0430-0458**	-	-	-
KVF360C Prairie 4x4 03-13	**0430-0458**	-	-	-
KFX400 03-06	**0430-0048**	**0430-0040**	-	-
KLF400 Bayou 93-99	**0430-0458**	**0430-0458**	-	-
KVF400A Prairie 4x4 97-98	**0430-0458**	-	-	-
KVF400B Prairie 98	**0430-0458**	-	-	-
KVF400C Prairie 4x4 99-02	**0430-0458**	-	-	-
KVF400D Prairie 99-02	**0430-0458**	-	-	-
KFX450R 08-14	**0430-0565**	**0430-0220**	-	-
Mule 2500 94-00	**0430-0458**	-	-	-
Mule 2510 4x4 93-00	**0430-0458**	-	-	-
Mule 2520 93-00	**0430-0458**	-	-	-
Mule 3000 01-08	**0430-0458**	-	-	-
Mule 3010 4x4 01-08	**0430-0458**	-	-	-
Mule 3020 01-03	**0430-0458**	-	-	-
Mule 4000 09-21	**0430-0458**	-	-	-
Mule 4000 TRANS 21	**0430-0458**	-	-	-
Mule 4010 4x4 09-21	**0430-0458**	-	-	-
Mule 4010 4x4 TRANS Camo 21	**0430-0458**	-	-	-
Mule 4010 4x4 TRANS FE 21	**0430-0458**	-	-	-
KVF650 Brute Force 05-13	**0430-0221**	-	-	-
KVF650 I Brute Force 06-13	**0430-0220**	**0430-0222**	-	-
KVF650 Prairie 02-03	**0430-0221**	-	-	-
KFX 700 V-Force 04-09	**0430-0220**	**0430-0220**	-	-
KVF700 Prairie 04-06	**0430-0221**	-	-	-
KVF750 Brute Force 05-11	**0430-0220**	**0430-0222**	-	-
Mule 2510 Diesel 00-02	**0430-0458**	-	-	-
Mule 3010 Diesel 01-08	**0430-0458**	-	-	-
Mule 4010 4x4 Diesel 09-13	**0430-0458**	-	-	-
POLARIS				
LSV elettrico 4x4 11-12	**0430-0818**	-	**0430-0632**	-
Ranger EV 4x4 10-13	**0430-0818**	-	**0430-0632**	-
Ranger EV 4x4 14-21	**0430-0806**	-	**0430-0846**	-
Ranger EV LIION 16-18	**0430-0806**	-	-	-
Ranger EV Midsize INTL 14	**0430-0806**	-	-	-
Big Boss 250 4x6 92	-	-	**0430-0628**	-
Big Boss 250 6x6 92	-	-	**0430-0628**	-
Big Boss 250 6x6 93	-	-	**0430-0627**	-
Trail Blazer 250 90-92	-	-	**0430-0628**	-

I codici articolo in GRASSETTO GRIGIO sono novità 2024

KIT PARAOLI E CUSCINETTI BRACCIO SOSPENSIONE (CONT)

APPLICAZIONI	COD. ART. KIT CUSCINETTI/ PARAOLI INFERIORI PER BRACCIO ANTERIORE	COD. ART. KIT CUSCINETTI/ PARAOLI SUPERIORI PER BRACCIO ANTERIORE	COD. ART. KIT SOLO BOCCOLA INFERIORE PER BRACCIO ANTERIORE	COD. ART. KIT SOLO BOCCOLA SUPERIORE PER BRACCIO ANTERIORE
POLARIS (CONT)				
Trail Blazer 250 93-95	-	-	**0430-0627**	-
Trail Blazer 250 96-02	**0430-0807**	-	**0430-0627**	-
Trail Blazer 250 03-06	**0430-0807**	-	**0430-0628**	-
Trail Boss 250 88	-	-	**0430-0628**	-
Trail Boss 250 2x4 87-92	-	-	**0430-0628**	-
Trail Boss 250 2x4 93-99	-	-	**0430-0627**	-
Trail Boss 250 4x4 89-92	-	-	**0430-0628**	-
Trail Boss 250 4x4 93-95	**0430-0807**	-	**0430-0627**	-
Trail Boss 250 R/ES 88	-	-	**0430-0628**	-
Xplorer 250 4x4 00-02	**0430-0807**	-	**0430-0627**	-
300 2x4 94-95	-	-	**0430-0627**	-
300 4x4 94-95	**0430-0807**	-	**0430-0627**	-
Big Boss 300 6x6 94	**0430-0807**	-	**0430-0627**	-
Sportsman 300 4x4 08-10	**0430-0822**	-	**0430-0628**	-
Xplorer 300 4x4 96-99	**0430-0807**	-	**0430-0627**	-
Xpress 300 96-99	**0430-0807**	-	**0430-0627**	-
ACE 325 14-15	**0430-0807**	-	**0430-0628**	-
ACE 325 16	**0430-0943**	-	**0430-0628**	-
ACE 325 EU 15	**0430-0807**	-	**0430-0628**	-
ACE 325 HD 15	**0430-1091**	-	**0430-1092**	-
Magnum 325 2x4 00-02	**0430-0807**	-	**0430-0627**	-
Magnum 325 4x4 00-02	**0430-0807**	-	**0430-0627**	-
Magnum 325 4x4 HDS 02	**0430-0807**	-	**0430-0627**	-
Magnum 325 4x4 HDS AA 01	**0430-0807**	-	**0430-0627**	-
Magnum 325 4x4 HDS FB 01	**0430-0807**	-	**0430-0627**	-
Ranger 325 ETX 15	**0430-0806**	-	**0430-0632**	-
Ranger 325 ETX 16	**0430-0806**	-	**0430-0846**	-
Ranger 325 ETX EU 15	**0430-0806**	-	**0430-0846**	-
Sportsman 325 ETX EFI 15	**0430-0807**	-	**0430-0628**	-
Sportsman 325 ETX EFI MD 15	**0430-1091**	-	**0430-1092**	-
Trail Boss 325 00-02	**0430-0807**	-	**0430-0627**	-
Xpedition 325 00-02	**0430-0807**	-	**0430-0627**	-
ATP 330 4x4 04-05	**0430-0807**	-	**0430-0628**	-
Magnum 330 2x4 03-05	**0430-0807**	-	**0430-0628**	-
Magnum 330 4x4 05	**0430-0807**	-	**0430-0628**	-
Magnum 330 4x4 AA AB AC 03-04	**0430-0807**	-	**0430-0628**	-
Magnum 330 4x4 FB 03-04	**0430-0807**	-	**0430-0628**	-
Trail Blazer 330 08-13	**0430-0807**	-	**0430-0628**	-
Trail Boss 330 03-13	**0430-0807**	-	**0430-0628**	-
Sportsman 335 99-00	**0430-0807**	-	**0430-0627**	-
Worker 335 99	**0430-0807**	-	**0430-0627**	-
350L 2x4 93	**0430-0807**	-	**0430-0627**	-
350L 4x4 93	**0430-0807**	-	**0430-0627**	-
Big Boss 350L 6x6 93	**0430-0807**	-	**0430-0627**	-
Sportsman 350 4x4 93	**0430-0807**	-	**0430-0627**	-
Trail Boss 350L 2x4 90-92	-	-	**0430-0628**	-
Trail Boss 350L 4x4 90-92	-	-	**0430-0628**	-
400L 2x4 94-95	**0430-0807**	-	**0430-0627**	-
400L 4x4 94	**0430-0807**	-	**0430-0627**	-
Big Boss 400L 6x6 94-97	**0430-0807**	-	**0430-0627**	-
Magnum 400L 6x6 96-97	**0430-0807**	-	**0430-0627**	-
Ranger 4x4 400 10-14	**0430-0818**	-	**0430-0632**	-
Scrambler 400 2x4 00-02	**0430-0807**	-	**0430-0627**	-
Scrambler 400 4x4 95-02	**0430-0807**	-	**0430-0627**	-
Sport 400 94-99	**0430-0807**	-	**0430-0627**	-
Sportsman 400 4x4 94-97	**0430-0807**	-	**0430-0627**	-
Sportsman 400 4x4 02	**0430-0807**	-	**0430-0627**	-
Sportsman 400 4x4 03-05	**0430-0807**	-	**0430-0628**	-
Sportsman 400 4x4 AA AE AG 04	**0430-0807**	-	**0430-0628**	-
Sportsman 400 4x4 AQ-AV 04	**0430-0807**	-	**0430-0628**	-
Sportsman 400 4x4 prodotto dopo il 07/12/00 01	**0430-0807**	-	**0430-0627**	-
Sportsman 400 4x4 prodotto prima del 07/12/00 01	**0430-0807**	-	**0430-0627**	-
Sportsman 400 HO 4x4 09-10	**0430-0822**	-	**0430-0628**	-
Sportsman 400 HO 4x4 11-14	**0430-0807**	-	**0430-0628**	-
Sportsman 400 HO 4x4 modelli dopo il 16/09 08	**0430-0822**	-	**0430-0628**	-
Sportsman 400 HO 4x4 prodotto prima del 16/09 08	**0430-0822**	-	**0430-0628**	-
Trail Blazer 400 03	**0430-0807**	-	**0430-0628**	-
Xplorer 400L 4x4 95-02	**0430-0807**	-	**0430-0627**	-
Xpress 400L 2x4 96-97	**0430-0807**	-	**0430-0627**	-
Magnum 425 2x4 95-98	**0430-0807**	-	**0430-0627**	-
Magnum 425 4x4 95-98	**0430-0807**	-	**0430-0627**	-
Xpedition 425 00-02	**0430-0807**	-	**0430-0627**	-
450 HO 2x4 MD 16	**0430-1093**	-	**0430-1092**	-
Farmhand 450 2x4 modelli dopo il 29/08/16 17	**0430-1093**	-	**0430-1092**	-
Farmhand 450 2x4 modelli prima del 29/08/16 17	**0430-1093**	-	**0430-1092**	-
Outlaw 450 08-10	**0430-0817**	**0430-0817**	**0430-0629**	**0430-0629**

KIT PARAOLI E CUSCINETTI BRACCIO SOSPENSIONE continua alla pagina successiva.

I codici articolo in **GRASSETTO GRIGIO** sono novità 2024

KIT PARAOLI E CUSCINETTI BRACCIO SOSPENSIONE (CONT)

APPLICAZIONI	COD. ART. KIT CUSCINETTI/ PARAOLI INFERIORI PER BRACCIO ANTERIORE	COD. ART. KIT CUSCINETTI/ PARAOLI SUPERIORI PER BRACCIO ANTERIORE	COD. ART. KIT SOLO BOCCOLA INFERIORE PER BRACCIO ANTERIORE	COD. ART. KIT SOLO BOCCOLA SUPERIORE PER BRACCIO ANTERIORE
POLARIS (CONT)				
Sportsman 450 06	**0430-0807**	-	**0430-0628**	-
Sportsman 450 modelli dopo il 25/07/06 07	**0430-0807**	-	**0430-0628**	-
Sportsman 450 modelli prima del 25/07/06 07	**0430-0807**	-	**0430-0628**	-
Sportsman 450 EFI MD 16	**0430-1093**	-	**0430-1092**	-
Sportsman 450 EPS Quad 16	**0430-1093**	-	**0430-1092**	-
Sportsman 450 EPS ZUG 16	**0430-1093**	-	**0430-1092**	-
Sportsman 450 HD 2x4 18	**0430-1093**	-	**0430-1092**	-
Sportsman 450 HO 16	**0430-0943**	-	**0430-0628**	-
Sportsman 450 HO 17-20	**0430-0943**	-	**0430-0628**	-
Sportsman 450 HO 2x4 MD 16	**0430-0943**	-	**0430-0628**	-
Sportsman 450 Tractor 16	**0430-1093**	-	**0430-1092**	-
Diesel 455 4x4 00-01	**0430-0807**	-	**0430-0627**	-
Diesel 455 4x4 prodotto dopo il 09/98 99	**0430-0807**	-	**0430-0627**	-
ACE 500 17-19	**0430-0943**	-	**0430-0628**	-
ATP 500 4x4 04-05	**0430-0807**	-	**0430-0628**	-
Big Boss 500 6x6 98-03	**0430-0807**	-	**0430-0628**	-
Magnum 500 2x4 HDS 02	**0430-0807**	-	**0430-0627**	-
Magnum 500 4x4 00-01	**0430-0807**	-	**0430-0627**	-
Magnum 500 4x4 AA 02	**0430-0807**	-	**0430-0627**	-
Magnum 500 4x4 AB/FB 02	**0430-0807**	-	**0430-0627**	-
Magnum 500 4x4 prodotto prima dell'11/09/98 99	**0430-0807**	-	**0430-0627**	-
Magnum 500 4x4 HDS 03	**0430-0807**	-	**0430-0628**	-
Magnum 500 4x4 HDS AA 01-02	**0430-0807**	-	**0430-0627**	-
Magnum 500 4x4 HDS FB 01	**0430-0807**	-	**0430-0627**	-
Outlaw 500 06-07	**0430-0817**	**0430-0817**	**0430-0629**	**0430-0629**
Predator 500 03-07	-	-	**0430-0629**	**0430-0629**
PTV Series 10 6x6 03	-	-	**0430-0627**	-
Ranger 2x4 500 05-09	**0430-0818**	-	**0430-0632**	-
Ranger 2x4 500 prodotto dopo il 15/01/07 07	**0430-0818**	-	**0430-0632**	-
Ranger 2x4 500 prodotto prima del 15/01/07 07	**0430-0818**	-	**0430-0632**	-
Ranger 4x4 500 99	**0430-0807**	-	**0430-0628**	-
Ranger 4x4 500 02	-	-	**0430-0627**	-
Ranger 4x4 500 05	**0430-0818**	-	**0430-0632**	-
Ranger 4x4 500 06	**0430-0818**	-	**0430-0632**	-
Ranger 4x4 500 prodotto dopo il 15/01/07 07	**0430-0818**	-	**0430-0632**	-
Ranger 4x4 500 prodotto prima del 15/01/07 07	**0430-0818**	-	**0430-0632**	-
Ranger 4x4 500 Crew 11-12	**0430-0818**	-	**0430-0632**	-
Ranger 4x4 500 Crew Midsize 13	**0430-0818**	-	**0430-0632**	-
Ranger 4x4 500 EFI 06-08	**0430-0818**	-	**0430-0632**	-
Ranger 4x4 500 EFI 09-10	**0430-0818**	**0430-0818**	**0430-0632**	**0430-0632**
Ranger 4x4 500 EFI 11-12	**0430-0818**	-	**0430-0632**	-
Ranger 4x4 500 EFI prodotto dopo il 28/08/06 07	**0430-0818**	-	**0430-0632**	-
Ranger 4x4 500 EFI prodotto prima del 28/08/06 07	**0430-0818**	-	**0430-0632**	-
Ranger 4x4 500 Midsize 13	**0430-0818**	-	**0430-0632**	-
Ranger 500 2WD 17-21	**0430-0806**	-	**0430-0846**	-
Ranger 500 4x4 18-21	**0430-0806**	-	**0430-0846**	-
Ranger 500 ETX 17	**0430-0806**	-	**0430-0846**	-
Ranger 6x6 500 99	**0430-0807**	-	**0430-0627**	-
Ranger 6x6 500 02	-	-	**0430-0627**	-
Ranger 6x6 500 05	-	-	**0430-0632**	-
Scrambler 500 2x4 00-02	**0430-0807**	-	**0430-0627**	-
Scrambler 500 2x4 08	**0430-0807**	-	**0430-0628**	-
Scrambler 500 4x4 97-02	**0430-0807**	-	**0430-0627**	-
Scrambler 500 4x4 03-12	**0430-0807**	-	**0430-0628**	-
Sportsman 500 4x4 96-00	**0430-0807**	-	**0430-0627**	-
Sportsman 500 4x4 modelli dopo il 09/98 99	**0430-0807**	-	**0430-0627**	-
Sportsman 500 4x4 prodotto prima del 9/98 99	**0430-0807**	-	**0430-0627**	-
Sportsman 500 4x4 DUSE 01-02	**0430-0807**	-	**0430-0627**	-
Sportsman 500 4x4 DUSE HO 01	**0430-0807**	-	**0430-0627**	-
Sportsman 500 4x4 HO 01	**0430-0807**	-	**0430-0627**	-
Sportsman 500 4x4 HO 02	**0430-0807**	-	**0430-0627**	-
Sportsman 500 4x4 HO 03-10	**0430-0807**	-	**0430-0628**	-
Sportsman 500 4x4 HO 11-13	**0430-0807**	-	**0430-0628**	-
Sportsman 500 4x4 HO AA-AC-AE-AG 04	**0430-0807**	-	**0430-0628**	-
Sportsman 500 4x4 HO AO-AX 04	**0430-0807**	-	**0430-0628**	-
Sportsman 500 4x4 RSE 00-01	**0430-0807**	-	**0430-0627**	-
Sportsman 500 4x4 RSE 02	**0430-0807**	-	**0430-0627**	-
Sportsman 500 4x4 RSE prodotto dopo il 09/98 99	**0430-0807**	-	**0430-0627**	-
Sportsman 500 4x4 RSE prodotto prima del 09/98 99	**0430-0807**	-	**0430-0627**	-
Sportsman 500 6x6 00-02	**0430-0807**	-	**0430-0627**	-
Sportsman 500 6x6 03-08	**0430-0807**	-	**0430-0628**	-
Sportsman 500 EFI 06-09	**0430-0807**	-	**0430-0628**	-
Sportsman 500 Tractor EFI 09	**0430-0807**	-	**0430-0628**	-
Sportsman 500 Tractor EFI modelli dopo il 23/06/09 10	**0430-0807**	-	**0430-0628**	-
Sportsman 500 Tractor EFI modelli prima del 23/06/09 10	**0430-0807**	-	**0430-0628**	-
Sportsman 500 X2 06	**0430-0806**	-	**0430-0846**	-

I codici articolo in GRASSETTO GRIGIO sono novità 2024

KIT PARAOLI E CUSCINETTI BRACCIO SOSPENSIONE (CONT)

APPLICAZIONI	COD. ART. KIT CUSCINETTI/ PARAOLI INFERIORI PER BRACCIO ANTERIORE	COD. ART. KIT CUSCINETTI/ PARAOLI SUPERIORI PER BRACCIO ANTERIORE	COD. ART. KIT SOLO BOCCOLA INFERIORE PER BRACCIO ANTERIORE	COD. ART. KIT SOLO BOCCOLA SUPERIORE PER BRACCIO ANTERIORE
POLARIS (CONT)				
Sportsman 500 X2 07	**0430-0808**	-	**0430-0666**	-
Sportsman 500 X2 08-09	**0430-0808**	-	**0430-0666**	-
Sportsman Forest 500 11-13	**0430-0807**	-	**0430-0628**	-
Sportsman Forest 500 Tractor 11-13	**0430-0807**	-	**0430-0628**	-
Sportsman Forest 500 Tractor 14	**0430-1091**	-	**0430-1092**	-
Sportsman Touring 500 08-13	**0430-0808**	-	**0430-0666**	-
Worker 500 4x4 00-02	**0430-0807**	-	**0430-0627**	-
Worker 500 4x4 prodotto dopo il 09/98 99	**0430-0807**	-	**0430-0627**	-
Worker 500 4x4 modelli prima del 09/98 99	**0430-0807**	-	**0430-0627**	-
Xplorer 500 97	**0430-0807**	-	**0430-0627**	-
Outlaw 525 IRS 07-11	**0430-0817**	**0430-0817**	**0430-0629**	**0430-0629**
Outlaw 525 S 08-10	**0430-0817**	**0430-0817**	**0430-0629**	**0430-0629**
Sportsman 550 11	**0430-0817**	**0430-0817**	**0430-0629**	**0430-0629**
Sportsman 550 12-13	**0430-0817**	**0430-0817**	**0430-0629**	**0430-0629**
Sportsman 550 EPS 10	**0430-0819**	**0430-0819**	**0430-0666**	**0430-0666**
Sportsman 550 EPS 11	**0430-0817**	**0430-0817**	**0430-0629**	**0430-0629**
Sportsman 550 EPS 12-13	**0430-0817**	**0430-0817**	**0430-0629**	**0430-0629**
Sportsman 550 EPS 14	**0430-0820**	**0430-0820**	**0430-0846**	**0430-0846**
Sportsman 550 X2 10	**0430-0819**	**0430-0819**	**0430-0666**	**0430-0666**
Sportsman 550 X2 11	**0430-0817**	**0430-0817**	**0430-0629**	**0430-0629**
Sportsman 550 X2 12-13	**0430-0817**	**0430-0817**	**0430-0629**	**0430-0629**
Sportsman 550 X2 14	**0430-0820**	**0430-0820**	**0430-0846**	**0430-0846**
Sportsman 550 X2 EPS LE 14	**0430-0820**	**0430-0820**	**0430-0846**	**0430-0846**
Sportsman 550 X2 INTL 14	**0430-0820**	**0430-0820**	**0430-0846**	**0430-0846**
Sportsman 550 XP 10	**0430-0819**	**0430-0817**	**0430-0629**	**0430-0629**
Sportsman 550 XP 13	**0430-0820**	**0430-0817**	**0430-0846**	**0430-0629**
Sportsman 550 XP 14	**0430-0820**	**0430-0820**	**0430-0846**	**0430-0846**
Sportsman 550 XP prodotto dopo l'01/12/08 09	**0430-0817**	**0430-0817**	**0430-0629**	**0430-0629**
Sportsman 550 XP prodotto prima dell'01/12/08 09	**0430-0817**	**0430-0817**	**0430-0629**	**0430-0629**
Sportsman 550 XP EPS HD INTL 14	**0430-0820**	**0430-0820**	**0430-0846**	**0430-0846**
Sportsman Forest 550 11	**0430-0817**	**0430-0817**	**0430-0629**	**0430-0629**
Sportsman Forest 550 12	**0430-0817**	**0430-0817**	**0430-0629**	**0430-0629**
Sportsman Forest 550 13	**0430-0817**	**0430-0820**	**0430-0629**	**0430-0846**
Sportsman Forest 550 14	**0430-0820**	**0430-0817**	**0430-0846**	**0430-0629**
Sportsman Touring 550 EPS 10	**0430-0819**	**0430-0819**	**0430-0666**	**0430-0666**
Sportsman Touring 550 EPS 11-12	**0430-0817**	**0430-0817**	**0430-0629**	**0430-0629**
Sportsman Touring 550 EPS 13	**0430-0817**	**0430-0817**	**0430-0629**	**0430-0629**
Sportsman Touring 550 EPS 14	**0430-0820**	**0430-0820**	**0430-0846**	**0430-0629**
ACE 570 15	**0430-0807**	-	**0430-0628**	-
ACE 570 16-17	**0430-0943**	-	**0430-0628**	-
ACE 570 18-19	**0430-1012**	-	-	-
ACE 570 EU 15	**0430-0807**	-	**0430-0628**	-
ACE 570 EU 16-18	**0430-1093**	-	**0430-1092**	-
ACE 570 HD 15	**0430-1091**	-	**0430-1092**	-
ACE 570 HD 16-19	**0430-1093**	-	**0430-1092**	-
ACE 570 MD 16	**0430-1093**	-	**0430-1092**	-
Ranger 570 14-21	**0430-0806**	-	**0430-0846**	-
Ranger 570 Crew 14-21	**0430-0806**	-	**0430-0846**	-
Ranger 570 Crew EPS 14-20	**0430-0806**	-	**0430-0846**	-
Ranger 570 Crew Premium 21	**0430-0806**	-	**0430-0846**	-
Ranger 570 EPS 14-19	**0430-0806**	-	**0430-0846**	-
Ranger 570 EU 15-16	**0430-0806**	-	**0430-0846**	-
Ranger 570 Full Size 15-16	**0430-0806**	**0430-0821**	**0430-0846**	**0430-0847**
Ranger 570 Full Size 17-21	**0430-0806**	-	**0430-0846**	-
Ranger 570 Full Size Crew 15	**0430-0806**	**0430-0821**	**0430-0846**	**0430-0847**
Ranger 570 Full Size Crew 16	**0430-0806**	**0430-0821**	**0430-0846**	-
Ranger 570 Full Size con puntoni 16	**0430-0806**	-	**0430-0846**	-
Ranger 570 HD 19	**0430-0806**	-	**0430-0846**	-
Ranger 570 INTL 14	**0430-0806**	-	**0430-0846**	-
Ranger 570 Premium 21	**0430-0806**	-	**0430-0846**	-
Ranger 570 XP 16	**0430-0806**	**0430-0821**	**0430-0846**	-
Ranger 570-6 Full Size Crew 16-21	**0430-0806**	-	**0430-0846**	-
RZR 570 EFI 12-13	**0430-0822**	**0430-0822**	**0430-0628**	**0430-0628**
RZR 570 EFI 14-20	**0430-0822**	**0430-0822**	**0430-0628**	**0430-0628**
RZR 570 EFI EPS 18-20	**0430-0822**	**0430-0822**	**0430-0628**	**0430-0628**
RZR 570 EU 15-18	**0430-0822**	**0430-0822**	**0430-0628**	**0430-0628**
RZR 570 S 17	**0430-0822**	**0430-0822**	**0430-0628**	**0430-0628**
RZR 570 Trail 21	**0430-0822**	**0430-0822**	**0430-0628**	**0430-0628**
RZR 570 Trail Premium 21	**0430-0822**	**0430-0822**	**0430-0628**	**0430-0628**
Sportsman 570 6x6 17-21	**0430-0943**	-	**0430-0628**	-
Sportsman 570 6x6 Tractor 17	**0430-1093**	-	**0430-1092**	-
Sportsman 570 EFI 14-15	**0430-0807**	-	**0430-0628**	-
Sportsman 570 EFI 16-20	**0430-0943**	-	**0430-0628**	-
Sportsman 570 EFI EPS 14-15	**0430-0807**	-	**0430-0628**	-
Sportsman 570 EFI EPS Forest Quad 15	**0430-1091**	-	**0430-1092**	-
Sportsman 570 EFI EPS Forest Tractor 15	**0430-1091**	-	**0430-1092**	-

KIT PARAOLI E CUSCINETTI BRACCIO SOSPENSIONE continua alla pagina successiva.

I codici articolo in **GRASSETTO GRIGIO** sono novità 2024

KIT PARAOLI E CUSCINETTI BRACCIO SOSPENSIONE (CONT)

APPLICAZIONI	COD. ART. KIT CUSCINETTI/ PARAOLI INFERIORI PER BRACCIO ANTERIORE	COD. ART. KIT CUSCINETTI/ PARAOLI SUPERIORI PER BRACCIO ANTERIORE	COD. ART. KIT SOLO BOCCOLA INFERIORE PER BRACCIO ANTERIORE	COD. ART. KIT SOLO BOCCOLA SUPERIORE PER BRACCIO ANTERIORE
POLARIS (CONT)				
Sportsman 570 EFI EPS MD 15	**0430-1091**	-	**0430-1092**	-
Sportsman 570 EFI HD 16-18	**0430-1093**	-	**0430-1092**	-
Sportsman 570 EFI MD 15	**0430-1091**	-	**0430-1092**	-
Sportsman 570 EFI MD 16-17	**0430-1093**	-	**0430-1092**	-
Sportsman 570 EFI UTE 17-19	**0430-1093**	-	**0430-1092**	-
Sportsman 570 EFI UTE HD 15	**0430-1093**	-	**0430-1092**	-
Sportsman 570 EFI UTE HD 16	**0430-1093**	-	**0430-1092**	-
Sportsman 570 EFI UTE HD EPS 14	**0430-1091**	-	**0430-1092**	-
Sportsman 570 EFI UTE MD 16	**0430-1093**	-	**0430-1092**	-
Sportsman 570 EFI UTE Tractor 16	**0430-1093**	-	**0430-1092**	-
Sportsman 570 EFI X2 EPS 15	**0430-0807**	-	**0430-0628**	-
Sportsman 570 EFI X2 EPS 16-20	**0430-0943**	-	**0430-0628**	-
Sportsman 570 EFI X2 EPS 21	**0430-0943**	-	**0430-0628**	-
Sportsman 570 EFI X2 EPS EU 15	**0430-1091**	-	**0430-1092**	-
Sportsman 570 EPS EU 17	**0430-1093**	-	**0430-1092**	-
Sportsman 570 EPS EU 18	**0430-1093**	-	**0430-1092**	-
Sportsman 570 EPS Quad 16	**0430-1093**	-	**0430-1092**	-
Sportsman 570 EPS Tractor 16	**0430-1093**	-	**0430-1092**	-
Sportsman 570 EPS UTE Quad 16	**0430-1093**	-	**0430-1092**	-
Sportsman 570 EPS ZUG 16-17	**0430-1093**	-	**0430-1092**	-
Sportsman 570 EPS ZUG 18	**0430-1093**	-	**0430-1092**	-
Sportsman 570 HD 15	**0430-1091**	-	**0430-1092**	-
Sportsman 570 HD EFI 14	**0430-1091**	-	**0430-1092**	-
Sportsman 570 SP 15	-	**0430-0820**	**0430-0628**	**0430-0846**
Sportsman 570 SP 16-20	**0430-0943**	**0430-0820**	**0430-0628**	**0430-0846**
Sportsman 570 SP dopo il 15/12/17 18	**0430-0943**	**0430-0820**	**0430-0628**	**0430-0846**
Sportsman 570 SP prima del 15/12/17 18	**0430-0943**	**0430-0820**	**0430-0628**	**0430-0846**
Sportsman 570 SP EPS Quad 15	-	**0430-0820**	**0430-0628**	**0430-0846**
Sportsman 570 SP EPS Quad 16	**0430-1093**	**0430-0820**	**0430-1092**	**0430-0846**
Sportsman 570 SP EPS Tractor 15	-	**0430-0820**	**0430-0628**	**0430-0846**
Sportsman 570 SP EPS Tractor 16	**0430-1093**	**0430-0820**	**0430-1092**	**0430-0846**
Sportsman 570 SP MD 15	-	**0430-0820**	**0430-0628**	**0430-0846**
Sportsman 570 SP MD 16	**0430-1093**	**0430-0820**	**0430-1092**	**0430-0846**
Sportsman 570 Tractor 16-17	**0430-1093**	-	**0430-1092**	-
Sportsman 570 X2 EPS MD 17	**0430-1093**	-	**0430-1092**	-
Sportsman 570 X2 EPS Tractor 17	**0430-1093**	-	**0430-1092**	-
Sportsman Forest 570 14	**0430-1091**	-	**0430-1092**	-
Sportsman Forest 570 EFI EPS 14	**0430-1091**	-	**0430-0628**	-
Sportsman Forest 570 EFI EPS 15	**0430-1091**	-	**0430-1092**	-
Sportsman Touring 570 EFI 14	**0430-0807**	-	**0430-0628**	-
Sportsman Touring 570 EFI 16-20	**0430-0943**	-	**0430-0628**	-
Sportsman Touring 570 EFI 21	**0430-0943**	-	**0430-0628**	-
Sportsman Touring 570 EFI EPS 15	**0430-0807**	-	**0430-0628**	-
Sportsman Touring 570 EFI EPS 16	**0430-0943**	-	**0430-0628**	-
Sportsman Touring 570 EFI EPS modelli dopo il 29/08 17	**0430-0943**	-	**0430-0628**	-
Sportsman Touring 570 EFI EPS prodotto prima del 29/08 17	**0430-0943**	-	**0430-0628**	-
Sportsman Touring 570 EFI EPS MD 16	**0430-1093**	-	**0430-1092**	-
Sportsman Touring 570 EFI EPS MD 17	**0430-1093**	-	**0430-1092**	-
Sportsman Touring 570 EFI EPS Tractor 16	**0430-1093**	-	**0430-1092**	-
Sportsman Touring 570 EFI EU 15	**0430-1091**	-	**0430-1092**	-
Sportsman Touring 570 EFI INTL 14	**0430-1091**	-	**0430-1092**	-
Sportsman Touring 570 EFI MD 15	**0430-1091**	-	**0430-1092**	-
Sportsman Touring 570 EPS Quad 16	**0430-1093**	-	**0430-1092**	-
Sportsman Touring 570 EPS Tractor 17	**0430-1093**	-	**0430-1092**	-
Sportsman Touring 570 EPS Tractor SP 18-19	**0430-1093**	-	**0430-1092**	-
Sportsman Touring 570 Premium 20	**0430-0943**	**0430-0820**	**0430-0628**	**0430-0846**
Sportsman Touring 570 Premium 21	**0430-0943**	**0430-0820**	**0430-1092**	**0430-0846**
Sportsman Touring 570 SP 15	-	**0430-0820**	**0430-0628**	**0430-0846**
Sportsman Touring 570 SP 16-20	**0430-0943**	**0430-0820**	**0430-0628**	**0430-0846**
Sportsman 600 4x4 03-05	**0430-0807**	-	**0430-0628**	-
Sportsman 600 4x4 prodotto dopo il 02/10/03 04	**0430-0807**	-	**0430-0628**	-
Sportsman 600 4x4 prodotto prima del 02/10/03 04	**0430-0807**	-	**0430-0628**	-
Ranger 4x4 700 05-08	**0430-0818**	-	**0430-0632**	-
Ranger 4x4 700 09	**0430-0818**	**0430-0818**	**0430-0632**	**0430-0632**
Ranger 4x4 700 prodotto dopo il 15/01/07 07	**0430-0818**	-	**0430-0632**	-
Ranger 4x4 700 prodotto prima del 15/01/07 07	**0430-0818**	-	**0430-0632**	-
Ranger 4x4 700 Crew 08-09	**0430-0818**	-	**0430-0632**	-
Ranger 6x6 700 EFI 06-07	**0430-0818**	-	**0430-0632**	-
Ranger 6x6 700 EFI 08-09	**0430-0818**	-	**0430-0632**	-
Sportsman 700 4x4 03-07	**0430-0807**	-	**0430-0628**	-
Sportsman 700 4x4 prodotto dopo il 02/10/03 04	**0430-0807**	-	**0430-0628**	-
Sportsman 700 4x4 prodotto dopo l'01/05/02 02	**0430-0807**	-	**0430-0628**	-
Sportsman 700 4x4 prodotto prima del 02/10/03 04	**0430-0807**	-	**0430-0628**	-
Sportsman 700 4x4 prodotto prima dell'01/05/02 02	**0430-0807**	-	**0430-0628**	-
Sportsman 700 EFI 05-07	**0430-0807**	-	**0430-0628**	-
Sportsman MV7 05	**0430-0807**	-	**0430-0628**	-

I codici articolo in GRASSETTO GRIGIO sono novità 2024

KIT PARAOLI E CUSCINETTI BRACCIO SOSPENSIONE (CONT)

APPLICAZIONI	COD. ART. KIT CUSCINETTI/ PARAOLI INFERIORI PER BRACCIO ANTERIORE	COD. ART. KIT CUSCINETTI/ PARAOLI SUPERIORI PER BRACCIO ANTERIORE	COD. ART. KIT SOLO BOCCOLA INFERIORE PER BRACCIO ANTERIORE	COD. ART. KIT SOLO BOCCOLA SUPERIORE PER BRACCIO ANTERIORE
POLARIS (CONT)				
Sportsman X2 700 EFI 08	**0430-0808**	-	**0430-0666**	-
Forest 800 6x6 15	**0430-0807**	-	**0430-0628**	-
Ranger 4x4 800 EFI 10-14	**0430-0818**	**0430-0818**	**0430-0632**	**0430-0632**
Ranger 4x4 800 EFI Crew 10-14	**0430-0818**	**0430-0818**	**0430-0632**	**0430-0632**
Ranger 4x4 800 EFI Midsize 13	**0430-0818**	-	**0430-0632**	**0430-0632**
Ranger 4x4 800 EFI Midsize 14	**0430-0806**	-	**0430-0846**	-
Ranger 6x6 800 10-16	**0430-0818**	**0430-0818**	**0430-0632**	**0430-0632**
Ranger XP 800 12	**0430-0818**	**0430-0818**	**0430-0632**	**0430-0632**
RZR 4 800 10-13	**0430-0822**	**0430-0822**	**0430-0628**	**0430-0628**
RZR 4 800 14	**0430-0822**	**0430-0822**	**0430-0628**	**0430-0628**
RZR 800 08-12	**0430-0822**	**0430-0822**	**0430-0628**	**0430-0628**
RZR 800 13	**0430-0822**	**0430-0822**	**0430-0628**	**0430-0628**
RZR 800 14	**0430-0822**	**0430-0822**	**0430-0628**	**0430-0628**
RZR 800 prodotto dopo l'01/01/10 10	**0430-0822**	**0430-0822**	**0430-0628**	**0430-0628**
RZR 800 prodotto prima del 31/12/09 10	**0430-0822**	**0430-0822**	**0430-0628**	**0430-0628**
RZR S 800 09-13	**0430-0822**	**0430-0822**	**0430-0628**	**0430-0628**
RZR S 800 14	**0430-0822**	**0430-0822**	**0430-0628**	**0430-0628**
RZR S 800 prodotto dopo il 22/03/10 10	**0430-0822**	**0430-0822**	**0430-0628**	**0430-0628**
RZR S 800 prodotto prima del 21/03/10 10	**0430-0822**	**0430-0822**	**0430-0628**	**0430-0628**
Sportsman 800 EFI 05-10	**0430-0807**	-	**0430-0628**	-
Sportsman 800 EFI 11-14	**0430-0807**	-	**0430-0628**	-
Sportsman 800 EFI 6x6 09-14	**0430-0807**	-	**0430-0628**	-
Sportsman 800 EFI 6x6 Forest 13-14	**0430-0807**	-	**0430-0628**	-
Sportsman 800 EFI modelli dopo l'01/02/08 08	**0430-0807**	-	**0430-0628**	-
Sportsman 800 EFI modelli dopo il 05/09/05 06	**0430-0807**	-	**0430-0628**	-
Sportsman 800 EFI prodotto prima del 05/09/2005 06	**0430-0807**	-	**0430-0628**	-
Sportsman 800 EFI modelli prima del 31/01/08 08	**0430-0807**	-	**0430-0628**	-
Sportsman 800 EFI Forest 14	**0430-1091**	-	**0430-1092**	-
Sportsman 800 HO EFI 09	**0430-0807**	-	**0430-0628**	-
Sportsman 800 HO EFI prodotto dopo l'01/02/08 08	**0430-0807**	-	**0430-0628**	-
Sportsman 800 HO EFI prodotto prima del 31/01/08 08	**0430-0807**	-	**0430-0628**	-
Sportsman Forest 800 EFI 12-13	**0430-0807**	-	**0430-0628**	-
Sportsman Touring 800 EFI 08-09	**0430-0808**	-	**0430-0666**	-
Sportsman X2 800 EFI 07	**0430-0808**	-	**0430-0666**	-
Sportsman X2 800 EFI 08-09	**0430-0808**	-	**0430-0666**	-
Scrambler 850 15-21	**0430-0820**	**0430-0820**	**0430-0846**	**0430-0846**
Scrambler 850 EU 15	**0430-0820**	**0430-0820**	**0430-0846**	**0430-0846**
Scrambler 850 HO/EPS 13	**0430-0817**	**0430-0817**	**0430-0629**	**0430-0629**
Scrambler 850 HO/EPS 14	**0430-0820**	**0430-0820**	**0430-0846**	**0430-0846**
Scrambler 850 MD 15	**0430-0820**	**0430-0820**	**0430-0846**	**0430-0846**
Scrambler 850 XP HO EPS 14	**0430-0820**	**0430-0820**	**0430-0846**	**0430-0846**
Scrambler 850 XP HO EPS INTL 14	**0430-0820**	**0430-0820**	**0430-0846**	**0430-0846**
Sportsman 850 21	**0430-0820**	**0430-0820**	**0430-0846**	**0430-0846**
Sportsman 850 High Lifter 16-20	**0430-0820**	**0430-0820**	**0430-0846**	**0430-0846**
Sportsman 850 Premium 21	**0430-0820**	**0430-0820**	**0430-0846**	**0430-0846**
Sportsman 850 SP 15-18	**0430-0820**	**0430-0820**	**0430-0846**	**0430-0846**
Sportsman 850 WV 14	**0430-0820**	**0430-0820**	**0430-0846**	**0430-0846**
Sportsman 850 XP HO EPS MD 15	**0430-0820**	**0430-0820**	**0430-0846**	**0430-0846**
Sportsman Forest 850 11	**0430-0817**	**0430-0817**	**0430-0629**	**0430-0629**
Sportsman Forest 850 12-13	**0430-0817**	**0430-0817**	**0430-0629**	**0430-0629**
Sportsman Forest 850 14-15	**0430-0820**	**0430-0820**	**0430-0846**	**0430-0846**
Sportsman Forest 850 EU 15	**0430-0820**	**0430-0820**	**0430-0846**	**0430-0846**
Sportsman Touring 850 21	**0430-0820**	**0430-0820**	**0430-0846**	**0430-0846**
Sportsman Touring 850 EPS 14	**0430-0820**	**0430-0820**	**0430-0846**	**0430-0846**
Sportsman Touring 850 INTL 14	**0430-0820**	**0430-0820**	**0430-0846**	**0430-0846**
Sportsman Touring 850 SP 15-20	**0430-0820**	**0430-0820**	**0430-0846**	**0430-0846**
Sportsman Touring 850 SP EU 15	**0430-0820**	**0430-0820**	**0430-0846**	**0430-0846**
Sportsman Touring 850 SP MD 15	**0430-0820**	**0430-0820**	**0430-0846**	**0430-0846**
Sportsman Touring EPS 850 10	**0430-0819**	**0430-0819**	**0430-0666**	**0430-0666**
Sportsman Touring EPS 850 11	**0430-0817**	**0430-0817**	**0430-0629**	**0430-0629**
Sportsman Touring EPS 850 12-13	**0430-0817**	**0430-0817**	**0430-0629**	**0430-0629**
Sportsman Touring EPS 850 HO 13	**0430-0817**	**0430-0817**	**0430-0629**	**0430-0629**
Sportsman X2 850 11	**0430-0817**	**0430-0817**	**0430-0629**	**0430-0629**
Sportsman XP 850 09	**0430-0817**	**0430-0817**	**0430-0629**	**0430-0629**
Sportsman XP 850 10	**0430-0819**	**0430-0819**	**0430-0666**	**0430-0666**
Sportsman XP 850 11	**0430-0817**	**0430-0817**	**0430-0629**	**0430-0629**
Sportsman XP 850 12-13	**0430-0817**	**0430-0817**	**0430-0629**	**0430-0629**
Sportsman XP 850 EPS 10	**0430-0819**	**0430-0819**	**0430-0666**	**0430-0666**
Sportsman XP 850 EPS 11	**0430-0817**	**0430-0817**	**0430-0629**	**0430-0629**
Sportsman XP 850 EPS 12-14	**0430-0817**	**0430-0817**	**0430-0629**	**0430-0629**
Sportsman XP 850 EPS prodotto dopo il 02/12/08 09	**0430-0817**	**0430-0817**	**0430-0629**	**0430-0629**
Sportsman XP 850 EPS prodotto prima dell'01/12/08 09	**0430-0817**	**0430-0817**	**0430-0629**	**0430-0629**
ACE 900 EFI EPS 16	**0430-0943**	-	**0430-0628**	-
ACE 900 EPS XC 17-19	**0430-1012**	-	-	-
Brutus HD 900 13	**0430-0808**	**0430-0823**	**0430-0666**	-
Brutus HD 900 14-15	**0430-0806**	**0430-0821**	**0430-0846**	**0430-0847**

KIT PARAOLI E CUSCINETTI BRACCIO SOSPENSIONE continua alla pagina successiva.

I codici articolo in **GRASSETTO GRIGIO** sono novità 2024

SISTEMI DI SCARICO
PALE DA NEVE E ATTREZZI AGRICOLI
VERRICELLI E SUPPORTI
AUDIO
ACCESSORI GENERICI E SISTEMI ANTIFURTO
PORTAPACCHI E ACCESSORI
BAULETTI E VALIGIE
PLASTICHE E CARROZZERIA
RINFORZI E PROTEZIONI
COMPONENTI MANUBRIO
CERCHI E ACCESSORI
FRENI
CINGHIE, CATENE, PIGNONI E CORONE
TRASMISSIONE
SOSPENSIONI
MOTORE E IMPIANTO DI RAFFREDDAMENTO
IMPIANTO ARIA E CARBURANTE
COMPONENTI ELETTRICI
ILLUMINAZIONE
VITERIA E ARTICOLI PROMOZIONALI
INDICE

KIT PARAOLI E CUSCINETTI BRACCIO SOSPENSIONE (CONT)

APPLICAZIONI	COD. ART. KIT CUSCINETTI/ PARAOLI INFERIORI PER BRACCIO ANTERIORE	COD. ART. KIT CUSCINETTI/ PARAOLI SUPERIORI PER BRACCIO ANTERIORE	COD. ART. KIT SOLO BOCCOLA INFERIORE PER BRACCIO ANTERIORE	COD. ART. KIT SOLO BOCCOLA SUPERIORE PER BRACCIO ANTERIORE
POLARIS (CONT)				
Ranger 4x4 900 Diesel 11-14	**0430-0818**	**0430-0818**	**0430-0632**	**0430-0632**
Ranger 4x4 900 Diesel Crew 12-14	**0430-0818**	**0430-0818**	**0430-0632**	**0430-0632**
Ranger 900 Crew 14-19	**0430-0806**	**0430-0821**	**0430-0846**	**0430-0847**
Ranger 900 Crew EPS 14-19	**0430-0806**	**0430-0821**	**0430-0846**	**0430-0847**
Ranger 900 XP 13	**0430-0808**	**0430-0823**	**0430-0666**	**0430-0666**
Ranger 900 XP 14	**0430-0808**	**0430-0821**	**0430-0666**	**0430-0847**
Ranger 900 XP 15-19	**0430-0806**	**0430-0821**	**0430-0846**	**0430-0847**
Ranger 900 XP Crew 18	**0430-0806**	**0430-0821**	**0430-0846**	**0430-0847**
Ranger 900 XP EPS 18-19	**0430-0806**	**0430-0821**	**0430-0846**	**0430-0847**
Ranger 900 XP EU 15-16	**0430-0806**	**0430-0821**	**0430-0846**	**0430-0847**
Ranger 900 XP High Lifter 16	**0430-0806**	**0430-0821**	**0430-0846**	**0430-0847**
Ranger 900D HIPPO MPS 14	**0430-0818**	**0430-0818**	**0430-0632**	**0430-0632**
Ranger Diesel HST/Deluxe 14	**0430-0806**	**0430-0821**	**0430-0846**	**0430-0847**
Ranger Diesel INTL 14	**0430-0818**	**0430-0818**	**0430-0632**	**0430-0632**
RZR 4 900 15	**0430-0806**	**0430-0824**	**0430-0846**	**0430-0848**
RZR 4 900 16	**0430-0806**	**0430-0824**	**0430-0846**	**0430-0848**
RZR 4 900 17-18	**0430-1012**	**0430-1013**	-	-
RZR 4 XP 900 12-13	**0430-0808**	**0430-0822**	**0430-0666**	**0430-0628**
RZR 4 XP 900 14	**0430-0806**	**0430-0822**	**0430-0846**	**0430-0628**
RZR 4 XP Jagged X 13	**0430-0808**	**0430-0822**	**0430-0666**	**0430-0628**
RZR 900 50 55" 15	**0430-0806**	**0430-0824**	**0430-0846**	**0430-0848**
RZR 900 50 55" 16	**0430-0806**	**0430-0824**	**0430-0846**	**0430-0848**
RZR 900 50 55" 17	**0430-1012**	**0430-1013**	-	-
RZR 900 50" 18-20	**0430-1012**	**0430-1013**	-	-
RZR 900 50" EPS 18-20	**0430-1012**	**0430-1013**	-	-
RZR 900 50" MD 17	**0430-1012**	**0430-1013**	-	-
RZR 900 60" 16	**0430-0806**	**0430-0824**	**0430-0846**	**0430-0848**
RZR 900 60" 17-19	**0430-1012**	**0430-1013**	-	-
RZR 900 60" prodotto dopo il 02/03/15 15	**0430-0806**	**0430-0824**	**0430-0846**	**0430-0848**
RZR 900 60" prodotto prima dell'01/03/15 15	**0430-0806**	**0430-0824**	**0430-0846**	**0430-0848**
RZR 900 S 60" 20	**0430-1012**	**0430-1013**	-	-
RZR 900 Trail Premium 21	**0430-1012**	**0430-1013**	-	-
RZR 900 Trail S Sport 21	**0430-1012**	**0430-1013**	-	-
RZR 900 Trail Sport 21	**0430-1012**	**0430-1013**	-	-
RZR 900 Trail Ultimate 21	**0430-1012**	**0430-1013**	-	-
RZR XP 900 11-13	**0430-0808**	**0430-0822**	**0430-0666**	**0430-0628**
RZR XP 900 14	**0430-0806**	**0430-0821**	**0430-0846**	**0430-0847**
RZR Turbo Pro XP 20	**0430-1094**	**0430-1094**	-	-
RZR Turbo Pro XP 4 20	**0430-1094**	**0430-1094**	-	-
RZR Turbo Pro XP 4 Premium 21	**0430-1094**	**0430-1094**	-	-
RZR Turbo Pro XP 4 Sport 21	**0430-1094**	**0430-1094**	-	-
RZR Turbo Pro XP 4 Ultimate 21	**0430-1094**	**0430-1094**	-	-
RZR Turbo Pro XP Premium 21	**0430-1094**	**0430-1094**	-	-
RZR Turbo Pro XP Sport 21	**0430-1094**	**0430-1094**	-	-
RZR Turbo Pro XP Ultimate 21	**0430-1094**	**0430-1094**	-	-
RZR Turbo S 21	**0430-1094**	**0430-1094**	-	-
RZR Turbo S 4 21	**0430-1094**	**0430-1094**	-	-
RZR Turbo S 4 Velocity 21	**0430-1094**	**0430-1094**	-	-
RZR Turbo S Velocity 21	**0430-1094**	**0430-1094**	-	-
RZR XP 4 Turbo 16	**0430-0806**	**0430-0824**	**0430-0846**	**0430-0848**
RZR XP 4 Turbo 17-21	**0430-1012**	**0430-1013**	-	-
RZR XP 4 Turbo prodotto dopo il 05/06/17 18	**0430-1012**	**0430-1013**	-	-
RZR XP 4 Turbo prodotto prima del 06/06/17 18	**0430-1012**	**0430-1013**	-	-
RZR XP 4 Turbo S 19-20	**0430-1094**	**0430-1094**	-	-
RZR XP 4 Turbo S Velocity 20	**0430-1094**	**0430-1094**	-	-
RZR XP Turbo 16	**0430-0806**	**0430-0824**	**0430-0846**	**0430-0848**
RZR XP Turbo 17-21	**0430-1012**	**0430-1013**	-	-
RZR XP Turbo modelli dopo il 05/06/17 18	**0430-1012**	**0430-1013**	-	-
RZR XP Turbo prodotto prima del 06/06/17 18	**0430-1012**	**0430-1013**	-	-
RZR XP Turbo MD 16	**0430-0806**	**0430-0824**	**0430-0846**	**0430-0848**
RZR XP Turbo S 18-19	**0430-1094**	**0430-1094**	-	-
RZR XP Turbo S 20	**0430-1094**	**0430-1094**	-	-
RZR XP Turbo S Velocity 20	**0430-1094**	**0430-1094**	-	-
RZR XP Turbo Tractor 17	**0430-1012**	**0430-1013**	-	-
RZR XP Turbo Tractor modelli dopo il 05/06/17 18	**0430-1012**	**0430-1013**	-	-
RZR XP Turbo Tractor prodotto prima del 06/06/17 18	**0430-1012**	**0430-1013**	-	-
Brutus HD 1000 16-18	**0430-0806**	**0430-0821**	**0430-0846**	**0430-0847**
General 1000 EPS 16	**0430-1012**	-	-	-
General 1000 EPS 17-19	**0430-1012**	**0430-1013**	-	-
General 1000 EPS Deluxe 18-21	**0430-1012**	**0430-1013**	-	-
General 1000 EPS Premium 18-21	**0430-1012**	**0430-1013**	-	-
General 1000 EPS Sport 20-21	**0430-1012**	**0430-1013**	-	-
General 4 1000 EPS 18-20	**0430-1012**	**0430-1013**	-	-
General 4 1000 prodotto dopo il 15/05/2017 17	**0430-1012**	**0430-1013**	-	-
General 4 1000 prodotto prima del 15/05/17 17	**0430-1012**	**0430-1013**	-	-
General 4 1000 EPS Deluxe 21	**0430-1012**	**0430-1013**	-	-

I codici articolo in GRASSETTO GRIGIO sono novità 2024

KIT PARAOLI E CUSCINETTI BRACCIO SOSPENSIONE (CONT)

APPLICAZIONI	COD. ART. KIT CUSCINETTI/ PARAOLI INFERIORI PER BRACCIO ANTERIORE	COD. ART. KIT CUSCINETTI/ PARAOLI SUPERIORI PER BRACCIO ANTERIORE	COD. ART. KIT SOLO BOCCOLA INFERIORE PER BRACCIO ANTERIORE	COD. ART. KIT SOLO BOCCOLA SUPERIORE PER BRACCIO ANTERIORE
POLARIS (CONT)				
General 4 1000 EPS Premium 21	**0430-1012**	**0430-1013**	-	-
General XP 1000 EPS 20	**0430-1094**	**0430-1094**	-	-
General XP 1000 EPS Deluxe 21	**0430-1094**	**0430-1094**	-	-
General XP 1000 EPS Factory Custom Edition 21	**0430-1094**	**0430-1094**	-	-
General XP 4 1000 EPS Deluxe 20	**0430-1012**	**0430-1013**	-	-
General XP 4 1000 EPS Deluxe 21	**0430-1094**	**0430-1094**	-	-
General XP 4 1000 EPS Factory Custom Edition 21	**0430-1094**	**0430-1094**	-	-
Ranger 1000 Diesel 15	-	**0430-0821**	**0430-0846**	**0430-0847**
Ranger 1000 Diesel 16-18	**0430-0806**	**0430-0821**	**0430-0846**	**0430-0847**
Ranger 1000 Diesel Crew 15-18	**0430-0806**	**0430-0821**	**0430-0846**	**0430-0847**
Ranger 1000 Diesel EU 15-16	-	**0430-0821**	-	**0430-0847**
Ranger 1000 EPS 20	**0430-1012**	**0430-1012**	-	-
Ranger 1000 EPS 21	-	-	-	-
Ranger 1000 EPS BASE 18-19	**0430-1012**	**0430-1012**	-	-
Ranger 1000 EPS Crew 20	**0430-1012**	**0430-1012**	-	-
Ranger 1000 EPS Full Size 20	**0430-1012**	**0430-1012**	-	-
Ranger 1000 EPS Full Size Crew 20	**0430-1012**	**0430-1012**	-	-
Ranger 1000 EPS HD MD 19	**0430-1012**	**0430-1012**	-	-
Ranger 1000 EPS Texas Edition 20	**0430-1012**	**0430-1012**	-	-
Ranger HST 15-16	**0430-0806**	**0430-0821**	**0430-0846**	**0430-0847**
Ranger XP 1000 17	**0430-0806**	**0430-0821**	**0430-0846**	**0430-0847**
Ranger XP 1000 Crew 17	**0430-0806**	**0430-0821**	**0430-0846**	**0430-0847**
Ranger XP 1000 Crew EPS 17-18	**0430-0806**	**0430-0821**	**0430-0846**	**0430-0847**
Ranger XP 1000 Crew High Lifter 17-18	**0430-0806**	**0430-0821**	**0430-0846**	**0430-0847**
Ranger XP 1000 Crew Hunter 17	**0430-0806**	**0430-0821**	**0430-0846**	**0430-0847**
Ranger XP 1000 Crew NSTR 17	**0430-0806**	**0430-0821**	**0430-0846**	**0430-0847**
Ranger XP 1000 EPS 17	**0430-0806**	**0430-0821**	**0430-0846**	**0430-0847**
Ranger XP 1000 EPS 18-20	**0430-1012**	**0430-1012**	-	-
Ranger XP 1000 EPS Crew 20	**0430-1012**	**0430-1012**	-	-
Ranger XP 1000 EPS Crew prodotto dopo l'01/07/18 19	**0430-1012**	**0430-1012**	-	-
Ranger XP 1000 EPS Crew prodotto prima dell'01/07/18 19	**0430-1012**	**0430-1012**	-	-
Ranger XP 1000 EPS Crew Mud 19-20	**0430-1012**	**0430-1012**	-	-
Ranger XP 1000 EPS Crew NSTR 18-20	**0430-1012**	**0430-1012**	-	-
Ranger XP 1000 EPS Crew Texas Edition 20	**0430-1012**	**0430-1012**	-	-
Ranger XP 1000 EPS Mud 20	**0430-1012**	**0430-1012**	-	-
Ranger XP 1000 EPS NSTR 20	**0430-1012**	**0430-1012**	-	-
Ranger XP 1000 High Lifter 17	**0430-0806**	**0430-0821**	**0430-0846**	**0430-0847**
Ranger XP 1000 Hunter 17	**0430-0806**	**0430-0821**	**0430-0846**	**0430-0847**
Ranger XP 1000 NSTR 17	**0430-0806**	**0430-0821**	**0430-0846**	**0430-0847**
Ranger XP 1000 Ranch 17	**0430-0806**	**0430-0821**	**0430-0846**	**0430-0847**
RZR 1000 60"16	**0430-0806**	**0430-0824**	**0430-0846**	**0430-0848**
RZR 1000 60" 17	**0430-1012**	**0430-1013**	**0430-0846**	**0430-0848**
RZR 1000 60" 18-20	**0430-1012**	**0430-1013**	-	**0430-0848**
RZR 1000 60" 21	**0430-1012**	**0430-1013**	-	-
RZR RS1 18-21	**0430-1042**	-	-	-
RZR S4 1000 19-20	**0430-1012**	**0430-1013**	-	-
RZR XP 1000 14-16	**0430-0806**	**0430-0824**	**0430-0846**	**0430-0848**
RZR XP 1000 17-20	**0430-1012**	**0430-1013**	-	-
RZR XP 1000 Dynamix 19	**0430-1012**	**0430-1013**	-	-
RZR XP 1000 High Lifter 15-16	**0430-0806**	**0430-0824**	**0430-0846**	**0430-0848**
RZR XP 1000 High Lifter 18-21	**0430-1012**	**0430-1013**	-	-
RZR XP 1000 High Lifter prodotto dopo il 3/10/16 17	**0430-1012**	**0430-1013**	-	-
RZR XP 1000 High Lifter prodotto prima del 03/10/16 17	**0430-1012**	**0430-1013**	-	-
RZR XP 1000 INTL 15	**0430-0806**	**0430-0824**	**0430-0846**	**0430-0848**
RZR XP 1000 LE 20	**0430-1012**	**0430-1013**	-	-
RZR XP 1000 Premium 20	**0430-1012**	**0430-1013**	-	-
RZR XP 1000 Premium 21	**0430-1094**	**0430-1094**	-	-
RZR XP 1000 Ride Command 17-19	**0430-1012**	**0430-1013**	-	-
RZR XP 1000 Sport 21	**0430-1094**	**0430-1094**	-	-
RZR XP 1000 Trails & Rocks 18-21	**0430-1012**	**0430-1013**	-	-
RZR XP 1000 Trails & Rocks prodotto dopo il 03/10/16 17	**0430-1012**	**0430-1013**	-	-
RZR XP 1000 Trails & Rocks prodotto prima del 03/10/16 17	**0430-1012**	**0430-1013**	-	-
RZR XP 4 1000 14-15	**0430-0806**	**0430-0824**	**0430-0846**	**0430-0848**
RZR XP 4 1000 18-20	**0430-1012**	**0430-1013**	-	-
RZR XP 4 1000 prodotto dal 20/10/15 16	**0430-0806**	**0430-0824**	**0430-0846**	**0430-0848**
RZR XP 4 1000 prodotto dal 16/03/10 17	**0430-1012**	**0430-1013**	-	-
RZR XP 4 1000 prodotto prima del 19/10/15 16	**0430-0806**	**0430-0824**	**0430-0846**	**0430-0848**
RZR XP 4 1000 prodotto prima del 16/03/10 17	**0430-1012**	**0430-1013**	-	-
RZR XP 4 1000 Dynamix 19	**0430-1012**	**0430-1013**	-	-
RZR XP 4 1000 High Lifter 18-21	**0430-1012**	**0430-1013**	-	-
RZR XP 4 1000 High Lifter prodotto dopo il 03/10/16 17	**0430-1012**	**0430-1013**	-	-
RZR XP 4 1000 High Lifter prodotto prima del 03/10/16 17	**0430-1012**	**0430-1013**	-	-
RZR XP 4 1000 Premium 21	**0430-1012**	**0430-1013**	-	-
RZR XP 4 1000 Ride Command 18-19	**0430-1012**	**0430-1013**	-	-
RZR XP 4 1000 Sport 21	**0430-1012**	**0430-1013**	-	-
Scrambler 1000 MD 15-17	**0430-0820**	**0430-0820**	**0430-0846**	**0430-0846**

KIT PARAOLI E CUSCINETTI BRACCIO SOSPENSIONE continua alla pagina successiva.

I codici articolo in **GRASSETTO GRIGIO** sono novità 2024

KIT PARAOLI E CUSCINETTI BRACCIO SOSPENSIONE (CONT)

APPLICAZIONI	COD. ART. KIT CUSCINETTI/ PARAOLI INFERIORI PER BRACCIO ANTERIORE	COD. ART. KIT CUSCINETTI/ PARAOLI SUPERIORI PER BRACCIO ANTERIORE	COD. ART. KIT SOLO BOCCOLA INFERIORE PER BRACCIO ANTERIORE	COD. ART. KIT SOLO BOCCOLA SUPERIORE PER BRACCIO ANTERIORE
POLARIS (CONT)				
Scrambler 1000 MD prodotto dopo il 16/02/16 16	**0430-0820**	**0430-0820**	**0430-0846**	**0430-0846**
Scrambler 1000 MD prodotto prima del 15/02/16 16	**0430-0820**	**0430-0820**	**0430-0846**	**0430-0846**
Scrambler 1000 Tractor 16-18	**0430-0820**	**0430-0820**	**0430-0846**	**0430-0846**
Scrambler 1000 XP 15-18	**0430-0820**	**0430-0820**	**0430-0846**	**0430-0846**
Scrambler 1000 XP EU 15	**0430-0820**	**0430-0820**	**0430-0846**	**0430-0846**
Scrambler 1000 XP HO EPS 14	**0430-0820**	**0430-0820**	**0430-0846**	**0430-0846**
Scrambler 1000 XP HO EPS 15	**0430-0820**	**0430-0820**	**0430-0846**	**0430-0846**
Scrambler 1000 XP HO EPS INTL 14	**0430-0820**	**0430-0820**	**0430-0846**	**0430-0846**
Sportsman 1000 High Lifter 16-20	**0430-0820**	**0430-0820**	**0430-0846**	**0430-0846**
Sportsman 1000 MD 15	**0430-0820**	**0430-0820**	**0430-0846**	**0430-0846**
Sportsman 1000 MD modelli dopo il 16/02/16 16	**0430-0820**	**0430-0820**	**0430-0846**	**0430-0846**
Sportsman 1000 MD modelli prima del 15/02/16 16	**0430-0820**	**0430-0820**	**0430-0846**	**0430-0846**
Sportsman 1000 XP 15-21	**0430-0820**	**0430-0820**	**0430-0846**	**0430-0846**
Sportsman 1000 XP Tractor 17	**0430-0820**	**0430-0820**	**0430-0846**	**0430-0846**
Sportsman 1000 XP Tractor prodotto dopo il 16/02/16 16	**0430-0820**	**0430-0820**	**0430-0846**	**0430-0846**
Sportsman 1000 XP Tractor prodotto prima del 15/02/16 16	**0430-0820**	**0430-0820**	**0430-0846**	**0430-0846**
Sportsman Forest 1000 EU 15	**0430-0820**	**0430-0820**	**0430-0846**	**0430-0846**
Sportsman Touring 1000 15-21	**0430-0820**	**0430-0820**	**0430-0846**	**0430-0846**
SUZUKI				
LT-230E 88-93	**0430-0041**	**0430-0041**	-	-
LT-250R 87-92	**0430-0042**	**0430-0042**	-	-
LT-250S 89-90	**0430-0042**	**0430-0042**	-	-
LT-4WD 250 Quad Runner 87-98	**0430-0313**	**0430-0313**	-	-
LT-F250 2WD 88-01	**0430-0313**	**0430-0313**	-	-
LT-F250 Ozark 02-14	**0430-0313**	**0430-0313**	-	-
LT-F250F 4WD Quad Runner 99-02	**0430-0313**	**0430-0313**	-	-
LT-Z250 04-09	**0430-0313**	**0430-0313**	-	-
LT-F300F King Quad 99-02	**0430-0313**	**0430-0313**	-	-
LT-F4WDX King Quad 300 91-98	**0430-0313**	**0430-0313**	-	-
LT-A400 2WD King Quad 08-09	**0430-0313**	**0430-0313**	-	-
LT-A400 Eiger 2wd 02-07	**0430-0313**	**0430-0313**	-	-
LT-A400F 4WD King Quad 08-21	**0430-0313**	**0430-0313**	-	-
LT-A400F Eiger 4wd 02-07	**0430-0313**	**0430-0313**	-	-
LT-A400FZ 4WD King Quad SE 21	**0430-0313**	**0430-0313**	-	-
LT-F400 2WD King Quad 08-09	**0430-0313**	**0430-0313**	-	-
LT-F400 Eiger 2wd 02-07	**0430-0313**	**0430-0313**	-	-
LT-F400F 4WD King Quad 08-21	**0430-0313**	**0430-0313**	-	-
LT-F400F Eiger 4wd 02-07	**0430-0313**	**0430-0313**	-	-
LT-Z400 03-14	**0430-0048**	**0430-0040**	-	-
LTA-450 X King Quad 07	**0430-0313**	**0430-0534**	-	-
LTA-450 X King Quad 08-10	**0430-0313**	**0430-0667**	-	-
LT-R450 06-11	**0430-0459**	**0430-0459**	-	-
LT-A500F Quad Master Auto 00-01	**0430-0313**	**0430-0313**	-	-
LT-A500F Vinson 02-07	**0430-0313**	**0430-0313**	-	-
LT-A500X 09-21	**0430-0313**	**0430-0667**	-	-
LT-A500XP servosterzo 11-21	**0430-0313**	**0430-0667**	-	-
LT-A500XP Power Steering SE 21	**0430-0313**	**0430-0667**	-	-
LT-F500F 98-02	**0430-0313**	**0430-0313**	-	-
LT-F500F Vinson 03-07	**0430-0313**	**0430-0313**	-	-
LTA-700 X King Quad 05-07	**0430-0313**	**0430-0534**	-	-
LTV-700F Twin Peaks 04-06	**0430-0221**	-	-	-
LTA-750 X King Quad 08-21	**0430-0313**	**0430-0667**	-	-
LTA-750 XP King Quad servosterzo 09-21	**0430-0313**	**0430-0667**	-	-
LTA-750 XP King Quad SE 21	**0430-0313**	**0430-0667**	-	-
YAMAHA				
YFA1 89-04	**0430-0079**	-	-	-
YFM125 Grizzly 04-13	**0430-0079**	-	-	-
YFM125 Raptor 11-13	**0430-0079**	**0430-0075**	-	-
YFM200 Moto-4 86-89	**0430-0081**	-	-	-
YFS200 Blaster 88-06	**0430-0079**	**0430-0076**	-	-
YFB250 Timberwolf 92-98	**0430-0311**	-	-	-
YFB250FW Timberwolf 94-00	**0430-0311**	-	-	-
YFM 250 Raptor 08-13	**0430-0079**	**0430-0075**	-	-
YFM250 Beartracker 99-04	**0430-0311**	-	-	-
YFM250 Big Bear 07-09	**0430-0311**	-	-	-
YFM250B Bruin 05-06	**0430-0311**	-	-	-
YFM350 Grizzly IRS 07-11	**0430-0311**	**0430-0311**	-	-
YFM350 Raptor 04-13	**0430-0079**	**0430-0079**	-	-
YFM350 Warrior 87-88	-	**0430-0079**	-	-
YFM350 Warrior 89-04	**0430-0079**	**0430-0079**	-	-
YFM350BA Bruin 2WD 04-06	**0430-0311**	**0430-0311**	-	-
YFM350FA Bruin 4WD 04-06	**0430-0311**	**0430-0311**	-	-
YFM350FGW Grizzly 4WD 07-14	**0430-0311**	**0430-0311**	-	-
YFM350FW Big Bear 87-99	**0430-0311**	**0430-0311**	-	-
YFM350GW Grizzly 2WD 07-11	**0430-0311**	**0430-0311**	-	-
YFM350U Big Bear 96-99	**0430-0311**	**0430-0311**	-	-

I codici articolo in GRASSETTO GRIGIO sono novità 2024

KIT PARAOLI E CUSCINETTI BRACCIO SOSPENSIONE (CONT)

APPLICAZIONI	COD. ART. KIT CUSCINETTI/ PARAOLI INFERIORI PER BRACCIO ANTERIORE	COD. ART. KIT CUSCINETTI/ PARAOLI SUPERIORI PER BRACCIO ANTERIORE	COD. ART. KIT SOLO BOCCOLA INFERIORE PER BRACCIO ANTERIORE	COD. ART. KIT SOLO BOCCOLA SUPERIORE PER BRACCIO ANTERIORE
YAMAHA (CONT)				
YFM35FX Wolverine 95-05	**0430-0311**	**0430-0311**	-	-
YFM35X Wolverine 06-09	**0430-0311**	**0430-0311**	-	-
YFZ350 Banshee 87-90	**0430-0079**	**0430-0078**	-	-
YFZ350 Banshee 91-09	**0430-0079**	**0430-0075**	-	-
YFM400 Big Bear 2WD 00-04	**0430-0311**	**0430-0311**	-	-
YFM400 Big Bear 4WD 00-06	**0430-0311**	**0430-0311**	-	-
YFM400 Big Bear IRS 07-12	**0430-0311**	**0430-0311**	-	-
YFM400 Grizzly IRS 07-08	**0430-0311**	**0430-0311**	-	-
YFM400 Kodiak 2WD 00-04	**0430-0311**	**0430-0311**	-	-
YFM400 Kodiak 4WD 93-04	**0430-0311**	**0430-0311**	-	-
YFM400 Kodiak 4WD 05-06	**0430-0311**	**0430-0311**	-	-
450 Rhino 06-09	**0430-0311**	**0430-0311**	-	-
Kodiak 450 4WD 18-21	**0430-0311**	**0430-0311**	-	-
Kodiak 450 EPS 4WD 18-21	**0430-0311**	**0430-0311**	-	-
Kodiak 450 EPS 4WD Armor Grey 18	**0430-0311**	**0430-0311**	-	-
Kodiak 450 EPS 4WD SE 20-21	**0430-0311**	**0430-0311**	-	-
YFM450 Grizzly EPS 11-14	**0430-0311**	**0430-0311**	-	-
YFM450 Grizzly IRS 07-14	**0430-0311**	**0430-0311**	-	-
YFM450 Kodiak 03-04	**0430-0311**	**0430-0311**	-	-
YFM450 Kodiak 05-06	**0430-0311**	**0430-0311**	-	-
YFM45FX Wolverine 450 4x4 06-10	**0430-0311**	**0430-0311**	-	-
YFZ450 04-13	**0430-0079**	**0430-0075**	-	-
YFZ450R 09-21	**0430-0079**	**0430-0607**	-	-
YFZ450X 10-11	**0430-0079**	**0430-0607**	-	-
YFM550 Grizzly 09-14	**0430-0311**	**0430-0311**	-	-
YFM550 Grizzly EPS 09-14	**0430-0311**	**0430-0311**	-	-
YFM600 Grizzly 98-01	**0430-0311**	-	-	-
660 Rhino 04-07	**0430-0311**	**0430-0311**	-	-
YFM660 Grizzly 02-08	**0430-0311**	**0430-0311**	-	-
YFM660R Raptor 01-05	**0430-0079**	**0430-0074**	-	-
700 ProHauler 04-06	**0430-0311**	-	-	-
700 Rhino FI 08-13	**0430-0311**	**0430-0311**	-	-
Kodiak 700 4WD 16-21	**0430-0311**	**0430-0311**	-	-
Kodiak 700 EPS 4WD 16-21	**0430-0311**	**0430-0311**	-	-
Kodiak 700 EPS 4WD Green 18	**0430-0311**	**0430-0311**	-	-
Kodiak 700 EPS 4WD Hunter 18-21	**0430-0311**	**0430-0311**	-	-
Kodiak 700 EPS 4WD SE 18-21	**0430-0311**	**0430-0311**	-	-
Viking 700 14-17	**0430-0311**	**0430-0311**	-	-
Viking 700 18-20	**0430-0311**	**0430-0311**	-	-
Viking 700 EPS 18-21	**0430-0311**	**0430-0311**	-	-
Viking 700 EPS Red/Green 18	**0430-0311**	**0430-0311**	-	-
Viking 700 VI EPS 15-17	**0430-0311**	**0430-0311**	-	-
Viking 700 VI EPS 18-21	**0430-0311**	**0430-0311**	-	-
Viking 700 VI EPS Hunter 18-21	**0430-0311**	**0430-0311**	-	-
Viking 700 VI EPS Ranch 18-21	**0430-0311**	**0430-0311**	-	-
Wolverine 16-18	**0430-0311**	**0430-0311**	-	-
Wolverine EPS 17	**0430-0311**	**0430-0311**	-	-
Wolverine R-Spec 16	**0430-0311**	**0430-0311**	-	-
Wolverine R-Spec EPS 16-18	**0430-0311**	**0430-0311**	-	-
Wolverine R-Spec EPS SE 16-17	**0430-0311**	**0430-0311**	-	-
Wolverine R-Spec Hunter 18	**0430-0311**	**0430-0311**	-	-
YFM700 Grizzly 07-16	**0430-0311**	**0430-0311**	-	-
YFM700 Grizzly EPS 08-21	**0430-0311**	**0430-0311**	-	-
YFM700 Grizzly EPS Graphite 18	**0430-0311**	**0430-0311**	-	-
YFM700 Grizzly EPS Hunter 18-21	**0430-0311**	**0430-0311**	-	-
YFM700 Grizzly EPS LE 18	**0430-0311**	**0430-0311**	-	-
YFM700 Grizzly EPS SE 18-21	**0430-0311**	**0430-0311**	-	-
YFM700 Grizzly EPS XT-R 20-21	**0430-0311**	**0430-0311**	-	-
YFM700R Raptor 06-21	**0430-0079**	**0430-0075**	-	-
Wolverine X2 19	**0430-0311**	**0430-0311**	-	-
Wolverine X2 R-SPEC 19	**0430-0311**	**0430-0311**	-	-
Wolverine X4 18-19	**0430-0311**	**0430-0311**	-	-
Wolverine X4 Hunter 18-19	**0430-0311**	**0430-0311**	-	-
Wolverine X4 SE 18-19	**0430-0311**	**0430-0311**	-	-
1000 ProHauler 04-05	**0430-0311**	-	-	-
YXZ1000R EPS 16-21	**0430-0944**	**0430-0944**	-	-
YXZ1000R EPS SE 17-20	**0430-0944**	**0430-0944**	-	-
YXZ1000R EPS SS 17-21	**0430-0944**	**0430-0944**	-	-
YXZ1000R EPS SS SE 17-21	**0430-0944**	**0430-0944**	-	-
YXZ1000R EPS SS XTR 20-21	**0430-0944**	**0430-0944**	-	-
YXZ1000R SE 16	**0430-0944**	**0430-0944**	-	-

I codici articolo in **GRASSETTO GRIGIO** sono novità 2024



0430-0164

KIT CUSCINETTI BRACCIO SOSPENSIONE

- Ripristinano il controllo sulla sterzata perso a causa di componenti usurati o arrugginiti
- I kit vengono assemblati per completare il braccio sospensione destro e sinistro; venduti come kit braccio sospensione superiore o inferiore
- Contengono cuscinetti, perni, ghiere e paraoli realizzati secondo le specifiche OEM per un adattamento perfetto

NOTA BENE: I kit Yamaha sono stati aggiornati con cuscinetti a rullo per ridurre l'attrito.

KIT CUSCINETTI BRACCIO ANTERIORE

APPLICAZIONI	COD. ART. INFERIORE	COD. ART. SUPERIORE
CAN-AM		
Outlander 330 4X4 05	**0430-0912**	
Outlander 400 03-04	**0430-0912**	-
Outlander 400 STD 2x4 05	**0430-0912**	-
Outlander 400 STD 4x4 05-15	**0430-0912**	-
Outlander 400 XT 4x4 04-14	**0430-0912**	-
Outlander MAX 400 EFI/STD/XT 15	**0430-0912**	-
Outlander MAX 400 STD 4x4 05-14	**0430-0912**	-
Outlander MAX 400 XT 4x4 06-14	**0430-0912**	-
DS 450 10-15	**0430-0912**	**0430-0912**
DS 450 STD/X 08-09	**0430-0912**	**0430-0912**
DS 450 XMX/XXC 15	**0430-0912**	-
Outlander DPS 450 EFI 16-23	**0430-0915**	**0430-0915**
Outlander L 450 EFI 15	**0430-0912**	**0430-0912**
Outlander L 450 EFI 16	**0430-0915**	**0430-0915**
Outlander L MAX 450 EFI 15	**0430-0912**	**0430-0912**
Outlander L MAX 450 EFI 16	**0430-0915**	**0430-0915**
Outlander MAX 450 EFI 17	**0430-0915**	**0430-0915**
Outlander MAX 450 6x6 19-23	**0430-0915**	**0430-0915**
Outlander MAX DPS 450 EFI 16-23	**0430-0915**	**0430-0915**
Outlander MAX STD 450 EFI 18-23	**0430-0915**	**0430-0915**
Outlander STD 450 EFI 17-23	**0430-0915**	**0430-0915**
Traxter 500 17-211	**0430-0915**	**0430-0915**
Traxter 500 DPS 17-21	**0430-0915**	**0430-0915**
Outlander 500 LTD 4x4 10	**0430-0912**	-
Outlander 500 STD 4x4 07-12	**0430-0912**	-
Outlander 500 STD 4x4 13-14	**0430-0912**	**0430-0912**
Outlander 500 STD 4x4 15	**0430-0915**	**0430-0915**
Outlander 500 XT 4x4 07-12	**0430-0912**	-
Outlander 500 XT 4x4 13-14	**0430-0912**	**0430-0912**
Outlander L 500 EFI 15	**0430-0912**	**0430-0912**
Outlander L MAX 500 EFI 15	**0430-0912**	**0430-0912**
Outlander MAX 500 EFI 15	**0430-0915**	**0430-0915**
Outlander MAX 500 STD 4x4 07-12	**0430-0912**	-
Outlander MAX 500 STD 4x4 13-14	**0430-0912**	**0430-0912**
Outlander MAX 500 XT 4x4 07-12	**0430-0912**	-
Outlander MAX 500 XT 4x4 13-14	**0430-0912**	**0430-0912**
Quest 500/500 XT 02-04	**0430-0912**	**0430-0912**
Renegade 500 08-14	**0430-0912**	**0430-0912**
Renegade 500 15	**0430-0915**	**0430-0915**
Renegade 500 XT 12	**0430-0912**	**0430-0912**
Traxter 500 01-05	**0430-0912**	**0430-0912**
Traxter 500 cambio autom. CVT 05	**0430-0912**	**0430-0912**
Outlander DPS 570 EFI 16-23	**0430-0915**	**0430-0915**
Outlander L 570 EFI 16	**0430-0915**	**0430-0915**
Outlander LE 570 EFI 16	**0430-0915**	**0430-0915**
Outlander MAX 570 EFI 16-17	**0430-0915**	**0430-0915**
Outlander MAX DPS 570 EFI 16-23	**0430-0915**	**0430-0915**
Outlander MAX STD 570 EFI 18-23	**0430-0915**	**0430-0915**
Outlander STD 570 EFI 17-23	**0430-0915**	**0430-0915**
Outlander XMR 570 EFI 16-23	**0430-0915**	**0430-0915**

APPLICAZIONI	COD. ART. INFERIORE	COD. ART. SUPERIORE
CAN-AM (CONT)		
Renegade 570 EFI 16-22	**0430-0915**	**0430-0915**
Renegade XMR 570 EFI 17-21	**0430-0915**	**0430-0915**
Outlander 650 6x6 15	**0430-0915**	**0430-0915**
Outlander 650 STD 4x4 06-14	**0430-0912**	**0430-0912**
Outlander 650 STD 4x4 15	**0430-0915**	**0430-0915**
Outlander 650 XMR 13-14	**0430-0912**	**0430-0912**
Outlander 650 XMR 15-23	**0430-0915**	**0430-0915**
Outlander 650 XT 4x4 06-14	**0430-0912**	**0430-0912**
Outlander DPS 650 EFI 16-22	**0430-0915**	**0430-0915**
Outlander MAX 650 6x6 19-22	**0430-0915**	**0430-0915**
Outland Max 650 DPS 21	**0430-0915**	**0430-0915**
Outlander MAX 650 STD 4x4 06-14	**0430-0912**	**0430-0912**
Outlander MAX 650 STD 4x4 15	**0430-0915**	**0430-0915**
Outlander MAX 650 XT 21-23	**0430-0915**	**0430-0915**
Outlander MAX 650 XT 4x4 06-14	**0430-0912**	**0430-0912**
Outlander STD 650 EFI 17-22	**0430-0915**	**0430-0915**
Quest 650 STD/XT 02-04	**0430-0912**	**0430-0912**
Renegade 650 EFI 18-19	**0430-0915**	**0430-0915**
Traxter 650 04-05	**0430-0912**	**0430-0912**
Traxter 650 cambio autom. CVT 05	**0430-0912**	**0430-0912**
Commander 800 DPS 16-20	**0430-0915**	-
Commander 800 LTD 16	**0430-0915**	-
Commander 800 STD 11-15	**0430-0912**	-
Commander 800 STD 16-20	**0430-0915**	-
Commander 800 XT 11-15	**0430-0912**	-
Commander 800 XT 16-20	**0430-0915**	-
Commander 800 XTP 16	**0430-0915**	-
Commander MAX 800 DPS 16-20	**0430-0915**	-
Traxter 800 16-21 (tutti)	**0430-0915**	**0430-0915**
Traxter MAX 800 17-21 (tutti)	**0430-0915**	**0430-0915**
Outlander 800 STD 4x4 06-08	**0430-0912**	**0430-0912**
Outlander 800 XMR 11-12	**0430-0912**	**0430-0912**
Outlander 800 XT 4x4 06-08	**0430-0912**	**0430-0912**
Outlander 800 XXC 11	**0430-0912**	**0430-0912**
Outlander 800R STD 4x4 09-14	**0430-0912**	**0430-0912**
Outlander 800R STD 4x4 15	**0430-0915**	**0430-0915**
Outlander 800R XMR 15	**0430-0915**	**0430-0915**
Outlander 800R XT 4x4 09-14	**0430-0912**	**0430-0912**
Outlander MAX 800 LTD 4x4 07-08	**0430-0912**	**0430-0912**
Outlander MAX 800 STD 4x4 06-08	**0430-0912**	**0430-0912**
Outlander MAX 800 XT 4x4 06-08	**0430-0912**	**0430-0912**
Outlander MAX 800R EFI 15	**0430-0915**	**0430-0915**
Outlander MAX 800R LTD 4x4 09-12	**0430-0912**	**0430-0912**
Outlander MAX 800R STD 4x4 09-14	**0430-0912**	**0430-0912**
Outlander MAX 800R XT 4x4 09-14	**0430-0912**	**0430-0912**
Renegade 800 07-14	**0430-0912**	**0430-0912**
Renegade 800 15	**0430-0915**	**0430-0915**
Renegade 800 X 08-09	**0430-0912**	**0430-0912**
Renegade 800 XXC 10-14	**0430-0912**	**0430-0912**
Outlander 850 16	**0430-0915**	**0430-0915**

I codici articolo in GRASSETTO GRIGIO sono novità 2024

KIT CUSCINETTI BRACCIO SOSPENSIONE (CONT)

KIT CUSCINETTI BRACCIO SOSPENSIONE ANTERIORE (CONT)

APPLICAZIONI	COD. ART. INFERIORE	COD. ART. SUPERIORE
CAN-AM (CONT)		
Outlander 850 DPS 16-23	**0430-0915**	**0430-0915**
Outlander 850 XMR 16-23	**0430-0915**	**0430-0915**
Outlander 850 XT 16-23	**0430-0915**	**0430-0915**
Outlander 850 XTP 16-23	**0430-0915**	**0430-0915**
Outlander MAX 850 DPS 17-21	**0430-0915**	**0430-0915**
Outlander MAX 850 XT 16-23	**0430-0915**	**0430-0915**
Outlander MAX 850 XTP 16-23	**0430-0915**	**0430-0915**
Renegade 850 /850 XXC 16-22	**0430-0915**	**0430-0915**
Traxter/Max 900 (tutti) 22-23	**0430-0915**	**0430-0915**
Commander 1000 DPS 16-20	**0430-0915**	-
Commander 1000 LTD 16-20	**0430-0915**	-
Commander 1000 STD 11-15	**0430-0912**	-
Commander 1000 STD 16-19	**0430-0915**	-
Commander 1000 XT/LTD/DPS 11-15	**0430-0912**	-
Commander 1000 XT 16-20	**0430-0915**	-
Commander 1000 XTP 14	**0430-0915**	-
Commander 1000 XTP 15	**0430-0912**	-
Commander 1000 XTP 16-17	**0430-0915**	-
Commander MAX 1000 STD 15	**0430-0912**	-
Commander MAX 1000 STD 16-19	**0430-0915**	-
Commander MAX 1000 XT/DPS/LTD 14-15	**0430-0912**	-
Commander MAX 1000 XT/DPS/LTD 16-20	**0430-0915**	-
Commander MAX 1000 XTP 15	**0430-0912**	-
Traxter 1000 16-23 (tutti)	**0430-0915**	**0430-0915**
Traxter MAX 1000 17-23 (tutti)	**0430-0915**	**0430-0915**
Maverick 1000 13-18 (tutti)	-	**0430-0991**
Maverick MAX 1000 14-18 (tutti)	-	**0430-0991**
Outlander 1000 DPS 12-14	**0430-0912**	**0430-0912**
Outlander 1000 DPS 15-19	**0430-0915**	**0430-0915**
Outlander 1000 EFI 6x6 15	**0430-0915**	**0430-0915**
Outlander 1000 XMR 13-14	**0430-0912**	**0430-0912**
Outlander 1000 XMR 15-23	**0430-0915**	**0430-0915**
Outlander 1000 XT 12	**0430-0912**	**0430-0912**
Outlander 1000 XT 13-23	**0430-0915**	**0430-0915**
Outlander 1000 XTP 13-15	**0430-0915**	**0430-0915**
Outlander 1000 XXC 18-23	**0430-0915**	**0430-0915**
Outlander MAX 1000 13-14	**0430-0912**	**0430-0912**
Outlander MAX 1000 15-20	**0430-0915**	**0430-0915**
Outlander MAX 1000 6x6 15-23	**0430-0915**	**0430-0915**
Outlander MAX 1000 LTD 15-16	**0430-0915**	**0430-0915**
Outlander MAX 1000 XT 13-14	**0430-0912**	**0430-0912**
Outlander MAX 1000 XT 15-23	**0430-0915**	**0430-0915**
Outlander MAX 1000 XTP 13-14	**0430-0912**	**0430-0912**
Outlander MAX 1000 XTP 15-23	**0430-0915**	**0430-0915**
Renegade 1000 12-14	**0430-0912**	**0430-0912**
Renegade 1000 15-19	**0430-0915**	**0430-0915**
Renegade 1000 XMR 16-23	**0430-0915**	**0430-0915**
Renegade 1000 XXC 12-14	**0430-0912**	**0430-0912**
Renegade 1000 XXC 15-23	**0430-0915**	**0430-0915**
HONDA		
TRX250X 87-92	-	**0430-0152**
TRX300 EX 93-08	-	**0430-0152**
TRX300 X 09	-	**0430-0152**
FL400 89-90	-	**0430-0152**
TRX400EX 99-08	-	**0430-0152**
TRX400X 09-14	-	**0430-0152**
TRX450ER 06-14	-	**0430-0152**
TRX450R 04-09	-	**0430-0152**
TRX700XX 08-09	-	**0430-0152**
JOHN DEERE		
Trail Buck 650 (tutti)	**0430-0915**	**0430-0915**
Trail Buck 650 EX (tutti)	**0430-0915**	**0430-0915**
Trail Buck 650 EXT (tutti)	**0430-0915**	**0430-0915**
POLARIS		
Ranger EV 4x4 14-22	**0430-1004**	-
Ranger 325 ETX 15-16	**0430-1004**	-
Ranger 325 ETX EU 15	**0430-1004**	-
Ranger 500 2x4 17-21	**0430-1004**	-
Ranger 500 4x4 18-22	**0430-1004**	-
Ranger 500 ETX 17	**0430-1004**	-
Sportsman 500 X2 06	**0430-1004**	-
Sportsman 550 EPS 14	**0430-1004**	-
Ranger 570 14-23 (tutti)	**0430-1004**	-
RZR 570 EFI 12-23 (tutti)	-	**0430-1000**
Ranger 4x4 800 EFI (mid-size) 14	**0430-1004**	-

APPLICAZIONI	COD. ART. INFERIORE	COD. ART. SUPERIORE
POLARIS (CONT)		
RZR 4 800 10-14	-	**0430-1000**
RZR 800 08-14	-	**0430-1000**
RZR S 800 09-14	-	**0430-1000**
Brutus HD 900 14-15	**0430-1004**	-
Ranger 4x4 900 Diesel Crew 14	**0430-1004**	-
Ranger 900 14-19 (tutti)	**0430-1004**	-
RZR 4 900 15-16	**0430-1004**	**0430-1005**
RZR 4 XP 900 12-13	-	**0430-1000**
RZR 4 XP 900 14	**0430-1004**	**0430-1000**
RZR 4 XP Jagged X 13	-	**0430-1000**
RZR 900 50 55" 15-16	**0430-1004**	**0430-1005**
RZR 900 60" 15-16	**0430-1004**	**0430-1005**
RZR XP 900 11-13	-	**0430-1000**
RZR XP 900 14	**0430-1004**	-
Ranger 1000 Diesel 16-18	**0430-1004**	-
Ranger 1000 Diesel Crew 15-18	**0430-1004**	-
Ranger HST 15-16	**0430-1004**	-
RZR 1000 60" 16	**0430-1004**	**0430-1005**
RZR XP 1000 14-16 (tutti)	**0430-1004**	**0430-1005**
RZR XP 4 1000 14-16 (tutti)	**0430-1004**	**0430-1005**
RZR XP/XP 4 Turbo 16	**0430-1004**	**0430-1005**
SUZUKI		
LT-R450 06-11	**0430-0448**	-
YAMAHA		
YFA1 89-04	**0430-0164**	-
YFM125 Grizzly 04-13	**0430-0164**	-
YFM125 Raptor 11-13	**0430-0164**	**0430-0163**
YFS200 Blaster 88-06	**0430-0164**	-
YFB250 Timberwolf 92-98	**0430-0922**	-
YFB250FW Timberwolf 94-00	**0430-0922**	-
YFM 250 Raptor 08-13	**0430-0164**	**0430-0163**
YFM250 Beartracker 99-04	**0430-0922**	-
YFM250 Big Bear 07-09	**0430-0922**	-
YFM250B Bruin 05-06	**0430-0922**	-
YFM350 Grizzly IRS 07-11	**0430-0922**	**0430-1008**
YFM350 Raptor 04-13	**0430-0164**	-
YFM350 Warrior 89-04	**0430-0164**	-
YFM350 Bruin 2x4/4x4 04-06	**0430-0922**	**0430-1008**
YFM350FGW Grizzly 4x4 07-14	**0430-0922**	**0430-1008**
YFM350FW Big Bear 87-99	**0430-0922**	**0430-1008**
YFM350GW Grizzly 2x4 07-11	**0430-0922**	**0430-1008**
YFM350U Big Bear 96-99	**0430-0922**	**0430-1008**
YFM35FX Wolverine 95-05	**0430-0922**	**0430-1008**
YFM35X Wolverine 06-09	**0430-0922**	**0430-1008**
YFZ350 Banshee 87-90	**0430-0164**	-
YFZ350 Banshee 91-09	**0430-0164**	**0430-0163**
YFM400 Big Bear 2x4 00-04	**0430-0922**	**0430-1008**
YFM400 Big Bear 4x4 00-06	**0430-0922**	**0430-1008**
YFM400 Big Bear IRS 07-12	**0430-0922**	**0430-1008**
YFM400 Grizzly IRS 07-08	**0430-0922**	**0430-1008**
YFM400 Kodiak 2x4 00-01, 03-04	**0430-0922**	**0430-1008**
YFM400 Kodiak 4x4 93-06	**0430-0922**	**0430-1008**
450 Rhino 06-09	**0430-0922**	**0430-1008**
YFM450 Kodiak 4x4 18-23	**0430-0922**	**0430-1008**
YFM450 Kodiak EPS 4x4 18-23	**0430-0922**	**0430-1008**
YFM450 Kodiak EPS SE 4x4 20-23	**0430-0922**	**0430-1008**
YFM450 Grizzly EPS 11-14	**0430-0922**	**0430-1008**
YFM450 Grizzly IRS 07-14	**0430-0922**	**0430-1008**
YFM450 Kodiak 03-06	**0430-0922**	**0430-1008**
YFM45FX Wolverine 450 4x4 06-10	**0430-0922**	**0430-1008**
YFZ450 04-09, 12-13	**0430-0164**	**0430-0163**
YFZ450R 09-21	**0430-0164**	**0430-0653**
YFZ450X 10-11	**0430-0164**	**0430-0653**
YFM550 Grizzly/EPS 09-14	**0430-0922**	**0430-1008**
YFM600 Grizzly 98-01	**0430-0922**	-
660 Rhino 04-07	**0430-0922**	**0430-1008**
YFM660 Grizzly 02-08	**0430-0922**	**0430-1008**
YFM660R Raptor 01-05	**0430-0164**	-
700 Rhino FI 08-13	**0430-0922**	**0430-1008**
Kodiak 700 4x4 16-23	**0430-0922**	**0430-1008**
Kodiak 700 EPS 4x4 16-23	**0430-0922**	**0430-1008**
Kodiak 700 EPS 4x4 SE 18-23	**0430-0922**	**0430-1008**
Viking 700 14-23 (tutti)	-	**0430-1008**
Viking 700 VI EPS 15-23 (tutti)	-	**0430-1008**
Wolverine 700 16-18 (tutti)	-	**0430-1008**

KIT CUSCINETTI BRACCIO SOSPENSIONE continua alla pagina successiva.

I codici articolo in **GRASSETTO GRIGIO** sono novità 2024

KIT CUSCINETTI BRACCIO SOSPENSIONE (CONT)

KIT CUSCINETTI BRACCIO SOSPENSIONE ANTERIORE (CONT)

APPLICAZIONI	COD. ART. INFERIORE	COD. ART. SUPERIORE
YAMAHA (CONT)		
YFM700 Grizzly 07-16	**0430-0922**	**0430-1008**
YFM700 Grizzly EPS 08-23 (tutti)	**0430-0922**	**0430-1008**
YFM700R Raptor 06-23	**0430-0164**	**0430-0163**
Wolverine 850 X2 R-Spec 19	-	**0430-1008**
Wolverine 850 X4 18-19	-	**0430-1008**
Wolverine 850 X4 850 Hunter 18-19	-	**0430-1008**
Wolverine 850 X4 SE 18-19	-	**0430-1008**

KIT CUSCINETTI BRACCIO SOSPENSIONE POSTERIORE

APPLICAZIONI	INFERIORE	SUPERIORE
CAN-AM		
Maverick 1000 STD 13-18	**0430-0934**	-
Maverick 1000 Turbo 15-17 (tutti)	**0430-0934**	-
Maverick 1000 XC 16-17	**0430-0934**	-
Maverick 1000 XDS 15-16	**0430-0934**	-
Maverick 1000 XMR 14-18	**0430-0934**	-
Maverick 1000 XRS 13-15	**0430-0934**	-
Maverick 1000 XXC 14-17	**0430-0934**	-
Maverick MAX 1000 STD 14-18	**0430-0934**	-
Maverick Max 1000 Turbo 15-17 (tutti)	**0430-0934**	-
Maverick MAX 1000 XC/XXC 16	**0430-0934**	-
Maverick MAX 1000XDS 14-16	**0430-0934**	-
Maverick MAX 1000 XMR 17-18	**0430-0934**	-
Maverick MAX 1000XRS 14-15	**0430-0934**	-
HONDA		
TRX700XX 08-09	-	**0430-0549**
POLARIS		
RZR 4 800 10-14	-	**0430-1001**
RZR 800 09-14	-	**0430-1001**
RZR S 800 09-14	-	**0430-1001**

0430-0500



0430-0344



KIT DI REVISIONE BRACCIO ANTERIORE

- Kit di riparazione di qualità EPI
- Componenti di ricambio esatti per riportare le sospensioni in condizioni simili a quelle nuove
- Ciascun kit contiene tutti i cuscinetti o le boccole, i perni temprati, i paraoli e distanziali necessari
- I kit sono venduti per un braccio sospensione singolo
- I componenti variano a seconda del modello

APPLICAZIONI	COD. ART. INFERIORE	COD. ART. SUPERIORE
ARCTIC CAT		
250 2x4 99-05	**0430-0500**	**0430-0500**
250 4x4 01-05	**0430-0500**	**0430-0500**
300 2x4 98-04	**0430-0500**	**0430-0500**
300 4x4 98-05	**0430-0500**	**0430-0500**
375 2x4/4x4 02 con cambio automatico	**0430-0500**	**0430-0500**
400 2x4 98-01	**0430-0500**	**0430-0500**
400 2x4 FIS 03-04 con cambio automatico	**0430-0500**	**0430-0706**
400 2x4 FIS 03-04 con cambio manuale	**0430-0500**	**0430-0706**
400 4x4 98-00	**0430-0500**	**0430-0500**
400 4x4 03-04 con cambio automatico	**0430-0500**	**0430-0706**
400 4x4 02-04 con cambio manuale	**0430-0500**	**0430-0706**
400 4x4 01 con cambio manuale	**0430-0500**	-
400 DVX 04-08	**0430-0340**	**0430-0338**
400 FIS 4x4 02	**0430-0500**	-
400 FIS 4x4 04-08 con cambio automatico	**0430-0705**	**0430-0706**
400 FIS 4x4 04-08 con cambio manuale	**0430-0705**	**0430-0706**
400 FIS 4x4 02-03 con cambio manuale	-	**0430-0706**
400 FIS 4x4 03 con cambio automatico	**0430-0500**	**0430-0706**
400 FIS 4x4 03 con cambio manuale	**0430-0500**	**0430-0706**
400 TBX 4x4 05-06	**0430-0705**	**0430-0706**
400 TBX FIS 4x4 05-06	**0430-0705**	**0430-0706**
400 TRV 4x4 07	**0430-0705**	**0430-0706**
400 TRV FIS 4x4 09-13	**0430-0705**	**0430-0706**
400 TBX 4x4 04	**0430-0500**	-
400 VP 4x4 06	**0430-0500**	-
450i EFI 4x4 12	**0430-0705**	**0430-0706**
450 H1 4x4 10-11	**0430-0705**	**0430-0706**
450i GT 4x4 12	**0430-0705**	**0430-0706**
450i TRV 4x4 12	**0430-0705**	**0430-0706**
454 2x4 97-98	**0430-0500**	**0430-0500**
454 4x4 96-98	**0430-0500**	**0430-0500**
500 4x4 15-17	**0430-0705**	**0430-0706**
500 4x4 98-99	**0430-0500**	**0430-0500**
500 4x4 00-01 con cambio automatico	**0430-0500**	**0430-0500**
500 4x4 00-01 con cambio manuale	**0430-0500**	**0430-0500**
500 4x4 02 con cambio automatico	**0430-0500**	-
500 Alterra Std/XT 16	**0430-0705**	**0430-0706**
500 Alterra TRV 17	**0430-0705**	**0430-0706**
500 EFI 4x4 12-13	**0430-0705**	**0430-0706**
500 FIS 4x4 04-09 con cambio automatico	**0430-0705**	**0430-0706**
500 FIS 4x4 02-03 con cambio automatico	**0430-0500**	-
500 FIS 4x4 04-09 con cambio manuale	**0430-0705**	**0430-0706**
500 FIS 4x4 02 con cambio manuale	**0430-0500**	-
500 FIS TBX 4x4 02-04	**0430-0500**	-
500 GT EFI 4x4 12	**0430-0705**	**0430-0706**
500 Prowler HDX 4x4 14-17	**0430-0705**	**0430-0705**
500 Prowler HDX LTD 4x4 14	**0430-0705**	**0430-0705**
500 Prowler HDX XT 4x4 14-17	**0430-0705**	**0430-0705**
500 TRV 4x4 13-15	**0430-0705**	**0430-0706**
500 TRV FIS 4x4 05-08	**0430-0705**	**0430-0706**
500 TRV FIS 4x4 03-04	**0430-0500**	-
500 Std/XR 4x4 15-16	**0430-0705**	**0430-0706**
500 XR 15	**0430-0705**	**0430-0706**
500 XT EFI 4x4 13-14	**0430-0705**	**0430-0706**
550 Alterra 16	**0430-0705**	**0430-0706**
550 Alterra TRV 17	**0430-0705**	**0430-0706**
550 Alterra XT 16	**0430-0705**	**0430-0706**
550 H1 FIS 4x4 12	**0430-0705**	**0430-0706**
550 Prowler 4x4 15	**0430-0705**	**0430-0705**
550 Prowler XT 4x4 09-15	**0430-0705**	**0430-0706**
550 TRV Ltd/XT 4x4 13-15	**0430-0705**	**0430-0706**
550 TRV 4x4 09-11 con cambio automatico	**0430-0705**	**0430-0706**
550i TRV GT EFI 4x4 13	**0430-0705**	**0430-0706**
550 TRV XT 4x4 13-15	**0430-0705**	**0430-0706**
550 XR 4x4 15	**0430-0705**	**0430-0706**
550 XT 4x4 13	**0430-0705**	**0430-0706**
550 XT LTD 4x4 12-14	**0430-0705**	**0430-0706**
570 Alterra 19	**0430-0705**	**0430-0706**
570 Alterra EPS 19	**0430-0705**	**0430-0706**
570 Alterra XT 19	**0430-0705**	**0430-0706**
650i 4x4 12	**0430-0705**	**0430-0706**
650 H1 4x4 05-11	**0430-0705**	**0430-0706**
650 H1 Mud Pro 4x4 10-11	**0430-0705**	**0430-0706**
650 Prowler XT 4x4 06-09	**0430-0705**	**0430-0706**
650 V2 4x4 04-08	**0430-0705**	**0430-0706**
700 Alterra 16-19	**0430-0705**	**0430-0706**

I codici articolo in GRASSETTO GRIGIO sono novità 2024

KIT DI REVISIONE BRACCIO ANTERIORE (CONT)

APPLICAZIONI	COD. ART. INFERIORE	COD. ART. SUPERIORE
ARCTIC CAT (CONT)		
700 Alterra EPS 19	0430-0705	0430-0706
700 Alterra Mud Pro 18	0430-0705	0430-0706
700 Alterra Mud Pro Ltd 18-19	0430-0705	0430-0706
700 Alterra TBX 18-19	0430-0705	0430-0706
700 Alterra TRV Std/XT 16-19	0430-0705	0430-0706
700 Alterra VLX 18-19	0430-0705	0430-0706
700 Alterra VLX EPS 18-19	0430-0705	0430-0706
700 Alterra XT 16-19	0430-0705	0430-0706
700i Diesel 4x4 12-13	0430-0705	0430-0706
700 Diesel 4x4 08-15	0430-0705	0430-0706
700 EFI 4x4 07-14	0430-0705	0430-0706
700 GT EFI 4x4 12	0430-0705	0430-0706
700 H1 EFI 4x4 08-11	0430-0705	0430-0706
700i Mud Pro 4x4 12-17	0430-0705	0430-0706
700 H1 Mud Pro 4x4 09-11	0430-0705	0430-0706
700 H1 TRV 4x4 08-11	0430-0705	0430-0706
700 HDX Crew XT 17	0430-0705	0430-0705
700 HDX SE Hunter Ed 16	0430-0705	0430-0705
700 HDX XT 16-17	0430-0705	0430-0706
700 LTD EFI 4x4 13	0430-0705	0430-0706
700 Prowler HDX 4x4 12-17	0430-0705	0430-0705
700 Prowler XT 4x4 15-17	0430-0705	0430-0705
700 Prowler XTX 4x4 08-12	0430-0705	0430-0706
700 Prowler XTX EFI 4x4 08-12	0430-0705	0430-0706
700 TBX 4x4 10-17	0430-0705	0430-0706
700 TRV 4x4 08-15	0430-0705	0430-0706
700i TRV Cruiser EFI 4x4 12	0430-0705	0430-0706
700i TRV GT EFI 4x4 12	0430-0705	0430-0706
700 XR 4x4 15	0430-0705	0430-0706
700 XT 4x4 13-14	0430-0705	0430-0706
1000 Alterra TRV 17	0430-0705	0430-0706
1000 Alterra TRV 17	0430-0705	0430-0706
1000 Cruiser 4x4 12	0430-0705	0430-0706
1000i GT 4x4 12	0430-0705	0430-0706
1000 Mud Pro 4x4 12-13	0430-0705	0430-0706
1000 Mud Pro H2 4x4 10-11	0430-0705	0430-0706
1000 Mud Pro LTD 4x4 15-17	0430-0705	0430-0706
1000 Prowler XT 4x4 15-17	0430-0705	0430-0705
1000 Prowler XTZ 4x4 13-14	0430-0705	0430-0706
1000 Prowler XTZ 4x4 09-12	0430-0705	0430-0705
1000 Prowler XTZ EFI 4x4 11-12	0430-0705	0430-0705
1000 Thunder Cat H2 4x4 09-11	0430-0705	0430-0706
1000 Thunder Cat 4x4 08	0430-0705	0430-0706
1000 TRV 4x4 09-13	0430-0705	0430-0706
1000 TRV GT 4x4 12	0430-0705	0430-0706
1000 TRV LTD 4x4 13	0430-0705	0430-0706
1000 TRV XT/LTD 4x4 15	0430-0705	0430-0706
1000 XT 4x4 13-17	0430-0705	0430-0706
1000 XT EPS 15-17	0430-0705	0430-0706
BOMBARDIER/CAN-AM		
450 Outlander L, Max L 4x4 15-18	0430-1029	0430-1029
450 Outlander Std/DPS/Hunting Ed. 17-20	0430-1029	0430-1029
450 Outlander Max Std/DPS 17-20	0430-1029	0430-1029
500 HD5 Defender/Traxter/DPS 17-20	0430-1029	0430-1029
500 Outlander Std/XT/SPS/Max 4x4 13-15 (tutti)	0430-1029	0430-1029
500 Renegade 13-15	0430-1029	0430-1029
500 Renegade 4x4 13-15	0430-1029	0430-1029
570 Outlander Std/DPS/XT/Hunting Ed. 16-20	0430-1029	0430-1029
570 Outlander Max Std/DPS/XT 16-20	0430-1029	0430-1029
570 Outlander XMR 16-20	0430-1029	0430-1029
570 Renegade 4x4 16-20	0430-1029	0430-1029
570 Renegade XMR 18-20	0430-1029	0430-1029
650 Outlander Std/XT/XMR 4x4 13-20	0430-1029	0430-1029
650 Outlander Max Std/DPS/North/XT/XT-P 13-20	0430-1029	0430-1029
650 Outlander 6x6 15-20	0430-1029	0430-1029
800 Commander 4x4 11-15	-	0430-0971
800 Commander Max DPS 16-20	0430-1029	0430-0971
800 Commander Std/DPS/XT 16-20	-	0430-0971
800 HD8 Traxter Std/DPS/XT/XT Cab 16-20	0430-1029	0430-1029
800 HD8 Traxter Max Std/DPS/XT 16-20	0430-1029	0430-1029
800R Outlander Std/XT/LTD/XMR 12-15	0430-1029	0430-1029
800R Outlander Max Std/LTD/ XT/XT-P 12-15	0430-1029	0430-1029
800R Renegade Std/Xxc 4x4 12-15	0430-1029	0430-1029
850 Outlander Std/DPS/XT/XT-P/North Ed. 16-20	0430-1029	0430-1029
850 Outlander Max XT/XT-P/North Ed. 16-20	0430-1029	0430-1029
850 Outlander XMR 16-20	0430-1029	0430-1029

APPLICAZIONI	COD. ART. INFERIORE	COD. ART. SUPERIORE
BOMBARDIER/CAN-AM (CONT)		
850 Renegade Std/Xxc 16-20	0430-1029	0430-1029
1000 Commander DPS/Ltd/XT/Hunting Ed. 16-20	0430-1029	0430-0971
1000 Commander 4x4 11-15	-	0430-0971
1000 Commander 16-20	-	0430-0971
1000 Commander Max 14-15	-	0430-0971
1000 Commander Max DPS/Ltd/XT 16-20	0430-1029	0430-0971
1000 HD10 Traxter Std/XT/XT Cab/ XT-P/Hunting Ed/XMR 16-20	0430-1029	0430-1029
1000 HD10 Traxter Max DPS/Ltd/ Lone Star Ed./XMR/XT/XT Cab 16-20	0430-1029	0430-0971
1000 HD10 Traxter Pro DPS/XT 20	0430-1029	0430-1029
1000 Maverick DPS (101 CV 64") 18-20	0430-1028	-
1000 Maverick Std/XRS/XRS-DPS 13-15	0430-1028	0430-1028
1000 Maverick XC (101 CV 60")/XC DPS 18	0430-1028	-
1000 Maverick Xxc (101 CV 60") 18	0430-1028	-
1000 Maverick XXC 14-15	0430-1028	0430-1028
1000 Maverick XMR 14-15	0430-1028	0430-1028
1000 Maverick XMR (101 CV) 18	0430-1028	-
1000 Maverick Max Std/XRS/XRS-DPS 14-15	0430-1028	0430-1028
1000 Maverick Max XDS-DPS 15	0430-1028	0430-1028
1000 Maverick 17-18 (tutti eccetto X3)	0430-1028	0430-1028
1000 Maverick Max 16-18 (tutti eccetto X3)	0430-1028	0430-1028
1000 Outlander Std/DPS/XMR/ XT/XT-P/Hunter Ed. 12-20	0430-1029	0430-1029
1000 Outlander Max DPS/LTD/XT/XT-P 13-20	0430-1029	0430-1029
1000 Outlander Xxc 18-20	0430-1029	0430-1029
1000 Outlander XMR 15-20	0430-1029	0430-1029
1000 Outlander 6x6 15-20	0430-1029	0430-1029
1000 Renegade 4x4 12-15	0430-1029	0430-1029
1000 Renegade XMR 16-20	0430-1029	0430-1029
1000 Renegade Std/Xxc 16-20	0430-1029	0430-1029
1000R Renegade 4x4 16-20	0430-1029	0430-1029
HONDA		
TRX90 93-20	0430-0498	-
TRX200 90-97	0430-0498	0430-0498
TRX200D 90-97	0430-0498	0430-0498
TRX250EX Sportrax 01-20	0430-0498	0430-0498
TRX250TM/TE Recon Std/ES 97-20	0430-0498	0430-0498
TRX250X 87-92	0430-0339	0430-0339
TRX300EX 93-09	0430-0339	0430-0339
TRX300 FourTrax 88-92	0430-0498	-
TRX300 FourTrax 93-00	0430-0498	0430-0498
TRX300FW FourTrax 4x4 88-00	0430-0498	0430-0498
TRX350FE/FM FourTrax Rancher 00-06	0430-0498	0430-0498
TRX350TE/TM FourTrax Rancher 00-06	0430-0498	0430-0498
TRX400EX 99-09	0430-0339	0430-0339
TRX400FA/FGA FourTrax Rancher 4x4 04-07	0430-0498	0430-0498
TRX400FW FourTrax Foreman 4x4 95-03	0430-0498	0430-0498
TRX400 X 12-13	0430-0339	0430-0339
TRX420TM1 Rancher 2x4 07-20	0430-0498	0430-0498
TRX420FM1 Rancher 4x4 07-20	0430-0498	0430-0498
TRX420FA Rancher cambio autom. 4x4 09-13	0430-0498	0430-0498
TRX420FA2 Rancher Auto DCT EPS 4x4 15-20	0430-0498	0430-0498
TRX420FA6 Rancher Auto DCT EPS 4x4 17-20	0430-0498	0430-0498
TRX420FA5 Rancher DCT IRS 4x4 17-20	0430-0498	0430-0498
TRX420FM2 Rancher EPS 11-15	0430-0498	0430-0498
TRX420TE1 Rancher ES 2x4 07-20	0430-0498	0430-0498
TRX420FM2 Rancher ES EPS 07-20	0430-0498	0430-0498
TRX420FE1 Rancher ES 07-20	0430-0498	0430-0498
TRX450 Foreman ES/S 98-01	0430-0498	0430-0498
TRX450 Foreman FE/FM 02-04	0430-0498	0430-0498
TRX450ER Sportrax 06-14	0430-0339	0430-0339
TRX450R Sportrax 04-09	0430-0339	0430-0339
TRX500FA 01-13	0430-0498	0430-0331
TRX500FE 05-13	0430-0498	0430-0331
TRX500 FM Foreman 05-13	0430-0498	0430-0331
TRX500 Foreman 14-19	0430-0498	0430-0498
TRX500 Foreman ES con EPS 14-19	0430-0498	0430-0498
TRX500 FPA 09-15	0430-0498	0430-0331
TRX500FPE/FPM 08-13	0430-0498	0430-0331
TRX500 Rubicon EPS 4x4 17-19	0430-0498	0430-0498
TRX500 Rubicon Auto DCT 4x4 17-19	0430-0498	0430-0498
TRX500 Rubicon con cambio autom. DCT con EPS 4x4 17-19	0430-0498	0430-0498
TRX500 Rubicon cambio automatico DCT Deluxe con EPS 4x4 17-19	0430-0498	0430-0498
TRX500TM 05-06	0430-0498	0430-0331

KIT DI REVISIONE BRACCIO ANTERIORE continua alla pagina successiva.

I codici articolo in **GRASSETTO GRIGIO** sono novità 2024

EPI PERFORMANCE

KIT DI REVISIONE BRACCIO ANTERIORE (CONT)

APPLICAZIONI	COD. ART. INFERIORE	COD. ART. SUPERIORE
HONDA (CONT)		
TRX500FGA 04-09	**0430-0498**	**0430-0331**
TRX520FM1 Foreman 20	**0430-0498**	**0430-0498**
TRX520FM2 Foreman EPS 20	**0430-0498**	**0430-0498**
TRX520FE2 Foreman ES EPS 20	**0430-0498**	**0430-0498**
TRX520FM6 Rubicon EPS 20	**0430-0498**	**0430-0498**
TRX520FA5 Rubicon Auto DCT 20	**0430-0498**	**0430-0498**
TRX520FA6 Rubicon Auto DCT EPS 20	**0430-0498**	**0430-0498**
TRX520FA7 Rubicon Auto DCT EPS Deluxe 20	**0430-0498**	**0430-0498**
TRX650 Rincon 03-05	**0430-0498**	-
TRX680 Rincon 15-18	**0430-0498**	**0430-0331**
TRX680 Rincon 06-14	**0430-0498**	-
TRX700XX 08-09	**0430-0339**	**0430-0339**
KAWASAKI		
KLF300B Bayou 88-04	**0430-0499**	**0430-0499**
KLF300C Bayou 4x4 89-04	**0430-0499**	**0430-0499**
KVF300 Prairie 4x4 99-02	**0430-0499**	-
KVF300 Prairie 2x4 99-02	**0430-0499**	-
KVF360 Prairie 4x4 03-13	**0430-0499**	-
KVF360 Prairie 2x4 03-10	**0430-0499**	-
KFX400 03-06	**0430-0340**	**0430-0338**
KLF400 Bayou 93-99	**0430-0499**	**0430-0499**
KVF400 Prairie 4x4 97-98	**0430-0499**	-
KVF400 Prairie 98	**0430-0499**	-
KVF400 Prairie 4x4 99-02	**0430-0499**	-
KVF400 Prairie 99-02	**0430-0499**	-
KFX450R 08-14	-	**0430-0341**
KVF650 Brute Force 05-13	**0430-0342**	-
KVF650 Brute Force 4x4i 06-13	**0430-0341**	**0430-0343**
KVF650 Prairie 02-03	**0430-0342**	-
KFX700 04-09	**0430-0341**	**0430-0341**
KVF700 Prairie 04-06	**0430-0342**	-
KVF750 Brute Force/EPS 05-11	**0430-0341**	**0430-0343**
KVF750 Brute Force/EPS 12-20	**0430-1266**	**0430-1267**
Mule 2500 (620cc) 94-00	**0430-0499**	-
Mule 2510 4x4 (620cc) 93-00	**0430-0499**	-
Mule 2510 Diesel (950cc) 00-02	**0430-0499**	-
Mule 2520 (620cc) 93-00	**0430-0499**	-
Mule 3000 (620cc) 01-08	**0430-0499**	-
Mule 3010 4x4 (620cc) 01-08	**0430-0499**	-
Mule 3010 Diesel (950cc) 03-06	**0430-0499**	-
Mule 3020 (620cc) 09-13	**0430-0499**	-
Mule 4000 (620cc) 09-20	**0430-0499**	-
Mule 4010 4x4 (620cc) 09-20	**0430-0499**	-
Mule 4010 Diesel 4x4 (950cc) 10-13	**0430-0499**	-
SUZUKI		
LT250 4WD 87-98	**0430-0500**	**0430-0500**
LT-F250 88-01	**0430-0500**	**0430-0500**
LT-F250 4WD 97-98	**0430-0500**	**0430-0500**
LT-F250 Ozark 02	**0430-0500**	**0430-0500**
LT-F250F (eccetto Ozark) 99-02	-	**0430-0500**
LT-Z250 04-09	**0430-0500**	**0430-0500**
LT-F300 King Quad 4WDX 91-98	**0430-0500**	**0430-0500**
LT-F300F King Quad 99-02	**0430-0500**	**0430-0500**
LT-A400 Eiger 2WD 02-04/07	**0430-0500**	**0430-0500**
LT-A400F Eiger 4WD 02-07	**0430-0500**	**0430-0500**
LT-A400F King Quad Auto 2WD 08-09	**0430-0500**	**0430-0500**
LT-A400F King Quad Auto 4WD 08-16	**0430-0500**	**0430-0500**
LT-A400 King Quad ASI 16-17	**0430-0500**	**0430-0500**
LT-A400 King Quad Limited Edition ASI 16-17	**0430-0500**	**0430-0500**
LT-A400 King Quad FSI 16-19	**0430-0500**	**0430-0500**
LT-F400 Eiger 2WD 02-04/07	**0430-0500**	**0430-0500**
LT-F400F Eiger 4WD 02-07	**0430-0500**	**0430-0500**
LT-F400 King Quad 2WD 08-09	**0430-0500**	**0430-0500**
LT-F400F King Quad 4WD 08-09	**0430-0500**	**0430-0500**
LT-Z400 12	**0430-0340**	**0430-0338**
LT-Z400 03-09	**0430-0340**	**0430-0338**
LTA450X King Quad 07-09	**0430-0500**	-
LT-A 500 King Quad 09-19	**0430-0500**	**0430-1277**
LT-A 500 King Quad EPS 15-19	**0430-0500**	**0430-1277**
LT-A 500 King Quad Axi Special Edition EPS 16-19	**0430-0500**	**0430-1277**
LT-A500F Quad Master 00-01	**0430-0500**	**0430-0500**
LT-A500F Vinson 02-07	**0430-0500**	**0430-0500**
LT-A500X/XP 09-16	**0430-0500**	-
LT-F500F Quad Runner 98-99	**0430-0500**	**0430-0500**
LT-F500F Vinson 02-07	**0430-0500**	**0430-0500**
LT-A700X King Quad 05-07	**0430-0500**	-
LT-V700F Twin Peaks 04-06	**0430-0342**	-
LT-A750X King Quad Std/EPS/LE/SE 08-19	**0430-0500**	**0430-1277**

APPLICAZIONI	COD. ART. INFERIORE	COD. ART. SUPERIORE
YAMAHA		
YFA-1 Breeze 125 91-04	**0430-0336**	-
YFM125 Grizzly 04-13	**0430-0336**	-
YFM125 Raptor 11-13	**0430-0336**	**0430-0333**
YFS200 Blaster 88-06	**0430-0336**	**0430-0334**
YFM250 Beartracker 99-04	**0430-0344**	-
YFM250 Big Bear 07-09	**0430-0344**	-
YFM250 Raptor 08-13	**0430-0336**	**0430-0333**
YFM250B Bruin 05-06	**0430-0344**	-
YFB250 Timberwolf 92-98	**0430-0344**	-
YFB250 Timberwolf FW 94-00	**0430-0344**	-
YFM350 Bruin 2x4/4x4 04-06	**0430-0344**	**0430-0344**
YFM350 Grizzly IRS 4x4 07-11	**0430-0344**	**0430-0344**
YFM350 Raptor 04-13	**0430-0336**	**0430-0336**
YFM350 Wolverine 95-09	**0430-0344**	**0430-0344**
YFM350FW Big Bear 87-99	**0430-0344**	**0430-0344**
YFM350 Grizzly 4x4 13	**0430-0344**	**0430-0344**
YFM350 FGW Grizzly 4x4 07-14	**0430-0344**	**0430-0344**
YFM350GW Grizzly 2x4 07-11	**0430-0344**	**0430-0344**
YFM350U Big Bear 96-99	**0430-0344**	**0430-0344**
YFM350X Warrior 87-88	-	**0430-0336**
YFM350X Warrior 89-04	**0430-0336**	**0430-0336**
YFZ350 Banshee 87-90	**0430-0336**	-
YFZ350 Banshee 91-06	**0430-0336**	**0430-0333**
YFM400 Big Bear 2x4 00-04	**0430-0344**	**0430-0344**
YFM400 Big Bear 4x4 00-06	**0430-0344**	**0430-0344**
YFM400 Big Bear IRS 07-12	**0430-0344**	**0430-0344**
YFM400 Grizzly IRS 07-08	**0430-0344**	**0430-0344**
YFM400 Kodiak 2x4 00-04	**0430-0344**	**0430-0344**
YFM400 Kodiak 4x4 93-06	**0430-0344**	**0430-0344**
YFM450 Grizzly EPS 4x4 13-14	**0430-0344**	**0430-0344**
YFM450 Grizzly IRS 07-14	**0430-0344**	**0430-0344**
YFM450 Kodiak Std/EPS/EPS SE 18	**0430-0344**	**0430-0344**
YFM450 Kodiak 03-06	**0430-0344**	**0430-0344**
YFM450FX Wolverine 4x4 06-10	**0430-0344**	**0430-0344**
YFZ450 15	**0430-0336**	-
YFZ450 12-13	**0430-0336**	**0430-0333**
YFZ450 04-09	**0430-0336**	**0430-0333**
YFZ450R 09-20	**0430-0336**	-
YFZ450R SE 15-20	**0430-0336**	-
YFZ450X 10-11	**0430-0336**	-
YXR450 Rhino 06-09	**0430-0344**	**0430-0344**
YFM550 Grizzly 09-14	**0430-0344**	**0430-0344**
YFM550 Grizzly con EPS 09-14	**0430-0344**	**0430-0344**
YFM600 Grizzly 98-01	**0430-0344**	-
YFM660 Grizzly 02-08	**0430-0344**	**0430-0344**
YFM660 Raptor 01-05	**0430-0336**	**0430-0332**
YXR660 Rhino 04-07	**0430-0344**	**0430-0344**
YFM700 Grizzly 07-17	**0430-0344**	**0430-0344**
YFM700 Grizzly EPS 08-20	**0430-0344**	**0430-0344**
YFM700 Grizzly LE EPS 17-18	**0430-0344**	**0430-0344**
YFM700 Grizzly SE EPS 15-20	**0430-0344**	**0430-0344**
YFM700 Grizzly XT-R 20	**0430-0344**	**0430-0344**
YFM700 Kodiak Std/EPS/SE 16-20	**0430-0344**	**0430-0344**
YFM700 Raptor 06-18	**0430-0336**	**0430-0333**
YFM700 Raptor 20	**0430-0336**	-
YFM700 Raptor R 15-18	**0430-0336**	**0430-0333**
YFM700 Raptor R 19-20	**0430-0336**	-
YFM700 Raptor R SE 15-18	**0430-0336**	**0430-0333**
YFM700 Raptor R SE 19-20	**0430-0336**	-
YXR700 Rhino FI 08-09	**0430-0344**	**0430-0344**
YXR700 Rhino FI 11-13	**0430-0344**	**0430-0344**
YFM700 Viking Std/EPS 4x4 14-20	**0430-0344**	**0430-0344**
YFM700 Viking Ranch Ed. 18-20	**0430-0344**	**0430-0344**
YFM700 Viking SE con EPS 15-20	**0430-0344**	**0430-0344**
YFM700 Viking VI Std/EPS 4x4 15-20	**0430-0344**	**0430-0344**
YFM700 Viking VI Ranch Ed. 16-20	**0430-0344**	**0430-0344**
YFM700 Viking VI SE con EPS 15-17	**0430-0344**	**0430-0344**
700 Wolverine Std/EPS 16-17	**0430-0344**	**0430-0344**
700 Wolverine R-Spec Std/EPS/SE 16-17	**0430-0344**	**0430-0344**
700 Wolverine R Spec 16-17	**0430-0344**	**0430-0344**
700 Wolverine R Spec EPS 16-17	**0430-0344**	**0430-0344**
700 Wolverine R Spec SE 16-17	**0430-0344**	**0430-0344**
850 Wolverine X2 19	**0430-0344**	**0430-0344**
850 Wolverine X2 R Spec 19	**0430-0344**	**0430-0344**
850 Wolverine X2 R Spec SE 19	**0430-0344**	**0430-0344**
850 Wolverine X4 19	**0430-0344**	**0430-0344**
850 Wolverine X4 SE 19	**0430-0344**	**0430-0344**

I codici articolo in GRASSETTO GRIGIO sono novità 2024



WE340001



WE340025

EPI PERFORMANCE

KIT BOCCOLE BRACCIO SOSPENSIONE ANTERIORE

- Kit di riparazione di qualità EPI
- Componenti di ricambio esatti per riportare le sospensioni in condizioni simili a quelle nuove
- Boccole di ricambio OE di alta qualità riutilizzando soltanto i componenti non soggetti a usura
- I componenti variano a seconda del modello

APPLICAZIONI	QUANTITÀ DA ORDINARE	COD. ART.
CAN-AM		
330 Outlander 2x4/4x4 04-05	2	**0430-0707**
400 Outlander/XT 4x4 03-15	2	**0430-0707**
400 Outlander MAX/XT 4x4 04-15	2	**0430-0707**
450 DS STD/X 2x4 09-15	2	**0430-0707**
450 DS EFI MXC 09	2	**0430-0707**
450 DS EFI XXC 09	2	**0430-0707**
500 Outlander/XT/DP/Max (tutti) 07-12	2	**0430-0707**
500 Outlander L 15	2	**0430-0707**
500 Renegade 4x4 08-12	2	**0430-0707**
650 Outlander/XT 4x4 07-12	2	**0430-0707**
650 Outlander Max/XT/XT-P 06-12	2	**0430-0707**
800 Commander 4x4 11-15	2	**0430-0707**
800 Outlander/XT 4x4 06-08	2	**0430-0707**
800 Outlander Max/XT 4x4 06-08	2	**0430-0707**
800R Outlander/XMR/XXC 4x4 09-11	2	**0430-0707**
800R Outlander Max/LTD 4x4 09-11	2	**0430-0707**
800 Renegade/XXC 4x4 07-08	2	**0430-0707**
800R Renegade/XXC 4x4 09-11	2	**0430-0707**
1000 Commander 4x4 11-15	2	**0430-0707**
1000 Commander Max 14-15	2	**0430-0707**
1000 Maverick/XRS/XRS/DPS 13-15	2	**0430-1026**
1000 Maverick Sport (75 CV)/DPS 19-20	2	**0430-1026**
1000 Maverick Sport R (100 CV) DPS/XMR/XRC/Xxc 19-20	2	**0430-1026**
1000 Maverick Sport R Max (100 CV) 19-20	2	**0430-1026**
1000 Maverick Trail (75 CV 50")/DPS 18-20	2	**0430-1026**
1000 Maverick XXC/XMR 14-15	2	**0430-1026**
1000 Maverick Max/XRS/XRS/DPS 14-15	2	**0430-1026**
1000 Maverick Max XDS-DPS 15	2	**0430-1026**
1000 Maverick 17-18 (tutti)	2	**0430-1026**
Maverick X3, X3 Max 17	2	**0430-1026**
Maverick X3 Turbo/Max Turbo 18-20	2	**0430-1026**
Maverick X3 Turbo R/Max Turbo R 18	2	**0430-1026**
Maverick X3 Turbo(120 CV)/XRC/XMR 18-20	2	**0430-1026**
Maverick X3 Turbo Max (120 CV) 18-20	2	**0430-1026**
Maverick X3 Turbo R (172 CV)/XDS/XRS/XRC/XMR 18-20	2	**0430-1026**
Maverick X3 Turbo R Max (172 CV)/XDS/XRS 18-20	2	**0430-1026**
Maverick X3 Turbo RR (195 CV) XDS/XRS/XMR/XRC 20	2	**0430-1026**
Maverick X3 Turbo RR Max (195 CV) XDS/XMR/XRS 20	2	**0430-1026**
POLARIS		
Tutti i modelli 93-02	1	**WE340001**
Trail Blazer 250 2x4 06	1	**WE340020**
Ranger 325 EXT 16	1	**0430-0327**
Sportsman 325 ACE 4x4 14-16	1	**WE340020**
Magnum 330 4x4 06	1	**WE340020**
Trail Blazer 330 2x4 08-13	1	**WE340020**
Trail Boss 330 2x4 06-13	1	**WE340020**
Ranger 400 EV 10	1	**0430-0654**

APPLICAZIONI	QUANTITÀ DA ORDINARE	COD. ART.
POLARIS (CONT)		
Ranger 400 HO 4x4 10-13	1	**0430-0654**
Ranger 400 4x4 14	1	**0430-0327**
Sportsman HO 400 4x4 08-14	1	**WE340020**
Sportsman 450 4x4 06-07	1	**WE340020**
Sportsman 450 HO/EPS/Utility Edition 16-20	1	**WE340020**
Outlaw 500 2x4 06-07	1	**WE340025**
Predator 500 2x4 03-07	1	**WE340025**
Ranger 500 2x4/4x4 04	1	**0430-0329**
Ranger 500/2x4 05-09	1	**0430-0654**
Ranger 500/4x4 05-07	1	**0430-0654**
Ranger 500/4x4 18-22	1	**0430-0327**
Ranger 500 Crew Mid-size 4x4 13	1	**0430-0654**
Ranger 500 Crew 4x4 11-12	1	**0430-0654**
Ranger 500 Mid-size 4x4 13	1	**0430-0654**
Ranger 500 EFI 4x4 11-12	1	**0430-0654**
Ranger 500 EFI 4x4 06-08	1	**0430-0654**
Ranger 500 EFI 4x4 09-10	1	**0430-0655**
Ranger 500/6x6 04-05	1	**0430-0329**
Scrambler 500 4x4 06-12	1	**WE340020**
Sportsman 500 EFI 4x4 06-09	1	**WE340020**
Sportsman 500 EFI Touring 4x4 08-09	1	**0430-0327**
Sportsman 500 EFI X2 4x4 07-09	1	**0430-0327**
Sportsman 500 HO 4x4 03	1	**WE340001**
Sportsman 500 HO 4x4 06/08-13	1	**WE340020**
Sportsman 500 HO Touring 4x4 10-13	1	**0430-0327**
Sportsman 500 X2 4x4 06	1	**0430-0327**
Sportsman 500 6x6 06-08	1	**WE340020**
Outlaw 525 2x4 07	1	**WE340025**
Outlaw 525 IRS 2x4 08-11	1	**WE340025**
Outlaw 525 S 2x4 08-10	1	**WE340025**
Sportsman 550 4x4 12-13	2	**0430-0966**
Sportsman 550 EPS 4x4 11-13	2	**0430-0966**
Sportsman 550 EPS 4x4 14	2	**0430-0327**
Sportsman 550 Touring EPS 4x4 11-13	1	**0430-0966**
Sportsman 550 Touring EPS 4x4 14	2	**0430-0327**
Sportsman 550 Touring 4x4 10	2	**0430-0327**
Sportsman 550 X2 4x4 10	2	**0430-0327**
Sportsman 550 X2 4x4 11-13	1	**0430-0966**
Sportsman X2 EPS 4x4 14	2	**0430-0327**
Sportsman 550 XP/XP EPS 4x4 09	2	**0430-0966**
Sportsman 550 XP 4x4 10	2	**0430-0327**
570 Ace 15-17	1	**WE340020**
570 Ace SP EPS (EBS) 16	1	**WE340020**
Ranger 570 Full-Size/Full-Size Crew 15	1	**1302-0618**
Ranger 570 Full-Size 16-22	1	**0430-0327**
Ranger 570 Mid-Size/Mid-Size EPS 14-21	1	**0430-0327**
Ranger 570 Mid-Size Premium 21	1	**0430-0327**

KIT BOCCOLE BRACCIO SOSPENSIONE ANTERIORE continua alla pagina successiva.

I codici articolo in **GRASSETTO GRIGIO** sono novità 2024

KIT BOCCOLE BRACCIO SOSPENSIONE ANTERIORE (CONT)

APPLICAZIONI	QUANTITÀ DA ORDINARE	COD. ART.
POLARIS (CONT)		
Ranger 570 SP/Crew/ Northstar/Premium 22	1	0430-1268
Ranger 570 XP Full-Size/Full-Size EPS 16	1	**1302-0618**
Ranger 570-4 Crew Mid-Size/Mid-Size EPS 14-21	1	**0430-0327**
Ranger 570-4 Crew Premium 20-21	1	**0430-0327**
Ranger 570-6 Crew Full-Size (senza EBS) (con puntoni anteriori) 16-21	1	**0430-0327**
Ranger 570-6 Crew XP Full-Size/Full-Size EPS 16	1	**1302-0618**
RZR 570 4x4 12-20	2	**WE340020**
RZR 570 Premium 20	2	**WE340020**
RZR 570 Trail 4x4 15-22	2	**WE340020**
Sportsman 570 4x4 14-20	2	**WE340020**
Sportsman 570 6x6 18-22	2	**WE340020**
Sportsman 570 EPS 14-20	2	**WE340020**
Sportsman 570 EPS SP 16-19	2	**0430-0753**
Sportsman 570 Hunter 20	2	**0430-0753**
Sportsman 570 Premium 20	2	**0430-0753**
Sportsman 570 Touring 14-22	2	**WE340020**
Sportsman 570 Touring EPS 16-22	2	**WE340020**
Sportsman 570 Touring SP 16-19	2	**0430-0753**
Sportsman 570 Touring Premium 20-22	2	**0430-0753**
Sportsman 570 Utility Edition 18-19	2	**WE340020**
Sportsman 570 X2 EPS 15-21	2	**WE340020**
Sportsman 600 4x4 03-05	2	**WE340020**
Ranger 700 Crew 4x4 08-09	1	**0430-0654**
Ranger 700 EFI 6x6 06-09	1	**0430-0654**
Ranger 700 HD 4x4 09	1	**0430-0655**
Ranger 700 XP 4x4 05-08	1	**0430-0654**
Ranger 700 XP 4x4 09	1	**0430-0655**
Sportsman 700 4x4 06	1	**WE340020**
Sportsman 700 EFI 4x4 06-07	1	**WE340020**
Sportsman 700 EFI X2 4x4 08	1	**0430-0327**
Ranger 800/6x6 10-16	1	**0430-0655**
Ranger 800 Crew 4x4 10-14	1	**0430-0655**
Ranger 800 HD 4x4 10-11	1	**0430-0655**
Ranger 800 Mid-Size 4x4 14	1	**0430-0327**
Ranger 800 Mid-Size 4x4 13	1	**0430-0654**
Ranger 800/4x4 12-14	1	**0430-0655**
Ranger 800 XP 4x4 10-11	1	**0430-0655**
RZR800 4x4 08-14	2	**WE340020**
RZR800 4 4x4 10-14	2	**WE340020**
RZR800 S 4x4 09-14	2	**WE340020**
RZR 800 XC 4x4 14	2	**WE340020**
Sportsman 800 EFI 4x4 06-07/09-14	1	**WE340020**
Sportsman 800 EFI HO 4x4 08	1	**WE340020**
Sportsman 800 EFI Touring 4x4 08-09	1	**0430-0327**
Sportsman 800 EFI X2 4x4 07/09	1	**0430-0327**
Sportsman 800 EFI 6x6 09-14	1	**WE340020**
Scrambler 850 4x4 14-21	2	**0430-0327**
Scrambler 850 EPS 4x4 14-18	2	**0430-0327**
Scrambler 850 HO/EPS 4x4 13	2	**0430-0966**
Sportsman 850 (EBS) 16-22	2	**0430-0327**
Sportsman 850 4x4 14	2	**0430-0327**
Sportsman 850 EPS 4x4 14	2	**0430-0327**
Sportsman 850 High Lifter Edition (EBS) 16-20	1	**0430-0327**
Sportsman 850 High Lifter 22	1	0430-1269
Sportsman 850 SP 4x4 15-18	2	**0430-0327**
Sportsman 850 Touring EPS 11-13	2	**0430-0966**
Sportsman 850 Touring Std/SP 14-21	2	**0430-0327**
Sportsman 850 Touring SP 4x4 15-18	2	**0430-0327**
Sportsman 850 SP EPS 16-18	2	**0430-0327**
Sportsman 850 X2 4x4 11	2	**0430-0966**
Sportsman 850 XP 4x4 09	2	**0430-0966**
Sportsman 850 XP 4x4 10	2	**0430-0327**
Sportsman 850 XP 4x4 11-13	2	**0430-0966**
Sportsman 850 XP EPS 4x4 09/11-13	2	**0430-0966**
850 Sportsman XP High Lifter 21	1	0430-1269
Sportsman 850 XP HO EPS 4x4 13	2	**0430-0966**
Sportsman 850 XP Premium 20-21	2	**0430-0327**
Sportsman 850 XP Touring 4x4 10	2	**0430-0327**
Ace 900 SP EPS (non-EBS) 16	1	**WE340020**
Ranger 900 Crew 4x4 14-15	1	**1302-0618**
Ranger 900 Crew Diesel 4x4 12-14	1	**0430-0655**

APPLICAZIONI	QUANTITÀ DA ORDINARE	COD. ART.
POLARIS (CONT)		
Ranger 900 Diesel 4x4 11-14	1	**0430-0655**
Ranger 900 XP 4x4 13-18	1	**1302-0618**
900 Ranger XP EPS 16-18	1	**1302-0618**
900-5 Ranger Crew/Crew EPS (Non EBS) 16-18	1	**1302-0618**
900-6 Ranger Crew/Crew EPS (Non EBS)16-18	1	**1302-0618**
RZR 900 50"/55" 4x4 14-16 (tutti)	2	**0430-0968**
RZR 900 50"/55" 4x4 17-20 (tutti)	1	**0430-1027**
RZR 900 XP 4x4 11-14	1	**0430-0753**
RZR 900 XP 4 4x4 12-14	1	**0430-0753**
RZR 900 XP 4 Jagged X 4x4 13	1	**0430-0753**
RZR 4 900 4x4 15-16	2	**0430-0968**
RZR 4 900 4x4 17-18	1	**0430-1027**
RZR S 900 60" 4x4 15-16	2	**0430-0968**
RZR 900 60" 17-20	1	**0430-1027**
RZR 9000 50" Premium/Sport/Ultimate/S Sport 21-22	1	**0430-1027**
General 1000 4x4	1	**0430-1027**
General 1000 Deluxe 20-22	1	**0430-1027**
General 1000 Premium 20-22	1	**0430-1027**
General 1000 Sport 22	1	**0430-1027**
General 1000 4 17-20	1	**0430-1027**
General 1000 4 Deluxe 20-22	1	**0430-1027**
General 1000 4 Premium 20-22	1	**0430-1027**
General 1000 4 Ride Command 20-22	1	**0430-1027**
General 1000 XP/XP 4 20	1	0430-1270
General 1000 XP/XP 4 Deluxe 21-22	1	0430-1270
General 1000 XP/XP 4 Deluxe Ride Command 22	1	0430-1270
General 1000 XP/XP 4 Pursuit 21	1	0430-1270
General 1000 XP/XP 4 Trailhead 22	1	0430-1270
General 1000 XP/XP 4 Troy Lee Designs 22	1	0430-1270
Ranger 1000 XP 17	1	**1302-0618**
Ranger 1000/Crew/EPS/Premium 20	1	0430-1269
Ranger 1000/Crew/EPS/Premium/ Premium+Winter Pkg 21-22	1	0430-1271
Ranger 1000 XP (tutti) 18-20	1	0430-1269
1000 Ranger XP (tutti) 21-22	1	0430-1271
Ranger 1000 XP Crew 17-18	1	**1302-0618**
Ranger 1000 XP Crew (tutti) 19-20	1	0430-1269
1000 Ranger XP Crew (tutti) 21	1	0430-1271
RZR S 1000 60" 4x4 16	2	**0430-0968**
RZR S 1000 60" 4x4 17-18	1	**0430-0327**
RZR XP 1000 4x4 14-16	2	**0430-0968**
RZR XP 1000 4x4 17-22	1	**0430-1027**
RZR XP 4 1000 4x4 14-16	2	**0430-0968**
RZR XP 4 1000 4x4 17-22	1	**0430-1027**
Scrambler 1000 16-18	1	**0430-0327**
Scrambler 1000 XP 4x4 14-15	2	**0430-0327**
Scrambler 1000 XP S 20-21	1	0430-1272
Sportsman 1000 XP 20	1	0430-1269
Sportsman 1000 XP 4x4 15-18	2	**0430-0327**
Sportsman 1000 XP EPS (EBS) 16	2	**0430-0327**
Sportsman 1000 XP High Lifter 20-22	1	0430-1269
Sportsman 1000 XP High Lifter Edition (EBS) 16-18	2	**0430-0327**
Sportsman 1000 XP Hunter 21-22	1	0430-1269
Sportsman 1000 XP Ride Command 22	1	0430-1269
Sportsman 1000 XP S 20-22	1	0430-1272
Sportsman 1000 XP Ultimate Trail 22	1	0430-1269
Sportsman 1000 XP Touring Trail 22	1	0430-1269
Sportsman 1000 Touring SP 4x4 15	2	**0430-0327**
Sportsman 1000 Touring XP EPS (EBS) 16-21	2	**0430-0327**
Ranger ETX 4x4 15	1	**0430-0327**
Ranger EV 10-12	1	**0430-0654**
Ranger LSV 11-12	1	**0430-0654**
Ranger TM 2x4 04-06	1	**0430-0329**
RZR Pro XP/XP 4/Premium/Sport/Ultimate 20-22	1	0430-1270
RZR XP Turbo S/Turbo 4/LE/Velocity 18-20	1	0430-1270
RZR XP Turbo 4x4 16	2	**0430-0968**
RZR XP Turbo 4x4 17-21	1	**0430-1027**
RZR XP 4 Turbo 16	2	**0430-0968**
RZR XP 4 Turbo 17-22	1	**0430-1027**
Tutti gli altri modelli 03-05 (eccetto Predator 50 2x4 04-05, Scrambler 50 2x4 03, Predator 90 2x4 03-05, Scrambler 90 2x4 03, Sportsman 90 2x4 03-05, Phoenix 200 2x4 05, Ranger 500 2x4/4x4 05, Ranger 700 XP 4x4 05)	1	**WE340020**

I codici articolo in GRASSETTO GRIGIO sono novità 2024



PROGRESSIVE suspension

MOLLE FORCELLA

- Molle morbide per una guida fluida; non si abbassano eccessivamente nella fase di compressione

APPLICAZIONI	COD. ART.
HONDA	
ATC250R 85-86	**PS-1127**

APPLICAZIONI	COD. ART.
YAMAHA	
Tri-Z 250 86	**PS-1127**

COD. ART.	LUNGHEZZA LIBERA	DIAMETRO ESTERNO	DUREZZA NOMINALE IN LIBBRE/POLLICI
PS-1127	578 mm	33 mm	30/45

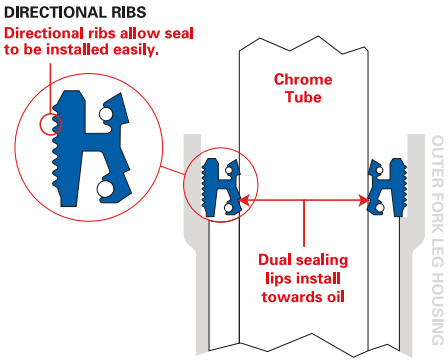



0407-0085

MOOSE RACING

KIT PARAOLI E PARAPOLVERE FORCELLA

- Il profilo del paraolio è stato concepito in modo che su ciascun bordo sigillante venga esercitata la stessa pressione; una pressione di tenuta equilibrata consente di ridurre la resistenza aerodinamica, garantendo anche una durata maggiore del paraolio
- I prodotti MAX-LIFE presentano un coefficiente di attrito fino a 3 volte minore rispetto al materiale dei paraoli OEM
- Design del paraolio a triplo profilo
- Testati su banco di prova per durare 3/4 volte di più rispetto ai paraoli OEM
- Facile installazione grazie alle scanalature direzionali
- Il kit include i paraoli e i parapolvere per forcella

APPLICAZIONI	KIT PARAOLIO/PARAPOLVERE FORCELLA	KIT PARAOLIO FORCELLA (NO PARAPOLVERE)	KIT PARAPOLVERE FORCELLA (NO PARAOLIO)
HONDA			
ATC200X 83-87	**0407-0085**	**0407-0390**	**0407-0393**
ATC250ES 85-87	**0407-0085**	**0407-0390**	**0407-0393**
ATC250R 83-84	**0407-0086**	**0407-0391**	**0407-0392**
ATC250R 15-86	**0407-0316**	-	-
ATC250SX 85-87	**0407-0085**	**0407-0390**	**0407-0393**
ATC350X 85-86	**0407-0086**	**0407-0391**	**0407-0392**

ATHENA

PARAOLI FORCELLA

- Paraoli forcella di ricambio di altissima qualità per moto giapponesi ed europee
- Realizzati secondo le specifiche OEM
- Vendita in coppia

NOTA BENE: Il diametro interno (D.I.) corrisponde alla distanza da un lato all'altro dell'anello interno del paraolio forcella. Il diametro esterno (D.E.) corrisponde alla distanza da un lato all'altro dell'anello esterno del paraolio forcella.



APPLICAZIONI

APPLICAZIONI	COD. ART.
HONDA	
ATC185 83	**0407-0198**
ATC200M 83-86	**0407-0198**
ATC200X 84-87	**0407-0235**
ATC250ES Big Red/SX 85-87	**0407-0235**
ATC250R 81-82	**0407-0198**

APPLICAZIONI	COD. ART.
HONDA (CONT)	
ATC250R 83-84	**0407-0218**
ATC300X 85-86	**0407-0218**
KAWASAKI	
KLT110 85-86	**0407-0198**
KLT160A1 85	**0407-0198**

APPLICAZIONI	COD. ART.
KAWASAKI (CONT)	
KLT185 86-87	**0407-0198**
YAMAHA	
YT175 82-83	**0407-0198**
YTM200 83-85	**0407-0198**
YTM225DR Tri Moto 83-85	**0407-0198**

DIMENSIONI PARAOLIO FORCELLA

COD. ART.	RIFERIMENTO DIN	DIMENSIONI (MM)
0407-0198	MGR-RSD	30,0 x 42,0 x 10,5

COD. ART.	RIFERIMENTO DIN	DIMENSIONI (MM)
0407-0218	MGR-RSA	35,0 x 48,0 x 11,0

COD. ART.	RIFERIMENTO DIN	DIMENSIONI (MM)
0407-0235	MGR-RSD	33,0 x 46,0 x 10,5

- MGR-RSD: paraolio forcella in gomma esterno con un bordo sigillante e un bordo parapolvere
- MGR-RSA: paraolio forcella in gomma esterno con doppio bordo sigillante

K&S TECHNOLOGIES INCORPORATED

PARAOLI FORCELLA

PER HONDA ATC250R 85-86

- Paraoli e parapolvere forcella ad alte prestazioni e di qualità
- Venduti in coppia

DESCRIZIONE	COD. ART.
Paraoli forcella	**0407-0560**



I codici articolo in **GRASSETTO GRIGIO** sono novità 2024

MOOSE RACING



KIT VITI FORCELLONE

PER HONDA

- Kit di ricambio OEM diretto che include due viti di montaggio per ATV Honda con cuscinetti forcellone conici

APPLICAZIONI	COD. ART.
TRX250 Recon 97-01	**1302-0471**
TRX250TE Recon 02-21	**1302-0471**
TRX250X/EX Sportrax 01-21	**1302-0471**
TRX300 88-00	**1302-0471**
TRX300FW 4x4 88-00	**1302-0471**
TRX350FE 00-06	**1302-0471**
TRX350FM Rancher 00-06	**1302-0471**
TRX350TE 00-06	**1302-0471**
TRX350TM Rancher 00-06	**1302-0471**
TRX400FGA Rancher 4x4 04-07	**1302-0471**
TRX400FW Foreman 4x4 95-01	**1302-0471**
TRX450ES 98-01	**1302-0471**
TRX450S 98-01	**1302-0471**
TRX500FA 07-14	**1302-0471**
TRX500FE 07-11	**1302-0471**
TRX500FGA 07-08	**1302-0471**
TRX500FM 07-11	**1302-0471**
TRX500FPA 09-14	**1302-0471**
TRX500FPE 07-11	**1302-0471**
TRX500FPM 08-11	**1302-0471**



0430-1140



0430-0310

KIT SOSPENSIONE POSTERIORE INDIPENDENTE

- Kit economico contenente tutti i cuscinetti, le boccole, i paraoli, gli steli e i componenti vari utili a riparare i bracci e gli snodi superiori e inferiori delle sospensioni posteriori
- Due kit necessari per veicolo

NOTA BENE: I kit Arctic Cat e Polaris contengono solo boccole.

APPLICAZIONI	COD. ART. KIT SOSPENSIONE POSTERIORE INDIPENDENTE	COD. ART. KIT SOLO SNODO SOSPENSIONE INDIPENDENTE POSTERIORE	COD. ART. KIT SOLO BOCCOLA SOSPENSIONE POSTERIORE INDIPENDENTE
ARCTIC CAT			
250 2x4 99-05	**0430-1176**	**0430-1140**	-
250 4x4 01-05	**0430-1176**	**0430-1140**	-
300 2x4 98-04	**0430-1176**	**0430-1140**	-
300 4x4 98-05	**0430-1176**	**0430-1140**	-
350 CR 12	-	**0430-1140**	**0430-0632**
350 Utility 4x4 11	-	**0430-1140**	**0430-0632**
366 FIS con cambio auto. 08	-	**0430-1140**	-
366 FIS con cambio auto. 09-10	-	**0430-1140**	**0430-0632**
366 SE FIS con cambio autom. 11	-	**0430-1140**	**0430-0632**
400 4x4 14-15	-	**0430-1140**	-
400 FIS 2x4 con cambio autom. 03	-	**0430-1140**	**0430-0632**
400 FIS 2x4 con cambio autom. 04	**0430-0825**	**0430-1140**	**0430-0624**
400 FIS 2x4 con cambio man. 03	-	**0430-1140**	**0430-0632**
400 FIS 2x4 con cambio man. 04	-	-	**0430-0632**
400 FIS 4x4 TRV 06-14	**0430-0825**	**0430-1140**	**0430-0624**
400 FIS 4x4 con cambio autom. 03	-	**0430-1140**	**0430-0632**
400 FIS 4x4 con cambio autom. 04-08	**0430-0825**	**0430-1140**	**0430-0624**
400 FIS 4x4 con cambio autom. 13-14	-	**0430-1140**	-
400 FIS 4x4 con cambio autom. LTD 07	**0430-0825**	**0430-1140**	**0430-0624**
400 FIS 4x4 con cambio man. 02-03	-	**0430-1140**	**0430-0632**
400 FIS 4x4 con cambio man. 04-08	**0430-0825**	**0430-1140**	**0430-0624**
400 TBX 4x4 04	-	**0430-1140**	**0430-0632**
400 TBX 4x4 05-06	**0430-0825**	**0430-1140**	**0430-0624**
Alterra 400 16-17	-	**0430-1140**	-
425 4x4 11-12	-	**0430-1140**	-
425 SE 4x4 12	-	**0430-1140**	-
450 4x4 13-15	-	**0430-1140**	-
450 H1 10-11	**0430-0825**	**0430-1140**	**0430-0624**
450i EFI 12	**0430-0825**	**0430-1140**	**0430-0624**
450i GT EFI 12	**0430-0825**	**0430-1140**	**0430-0624**
450i TRV EFI 11-12	**0430-0825**	**0430-1140**	**0430-0624**
450i TRV GT EFI 12	**0430-0825**	**0430-1140**	**0430-0624**
Alterra 450 16-19	-	**0430-1140**	-
XC 450 11-17	-	**0430-1140**	-
500 EFI 4x4 con cambio autom. 13-17	**0430-0825**	**0430-1140**	**0430-0624**
500 FIS 4x4 con cambio autom. 02-03	-	**0430-1140**	**0430-0632**
500 FIS 4x4 con cambio autom. 04-09	**0430-0825**	**0430-1140**	**0430-0624**

APPLICAZIONI	COD. ART. KIT SOSPENSIONE POSTERIORE INDIPENDENTE	COD. ART. KIT SOLO SNODO SOSPENSIONE INDIPENDENTE POSTERIORE	COD. ART. KIT SOLO BOCCOLA SOSPENSIONE POSTERIORE INDIPENDENTE
ARCTIC CAT (CONT)			
500 FIS 4x4 con cambio man. 02-03	-	**0430-1140**	**0430-0632**
500 FIS 4x4 con cambio man. 04-09	**0430-0825**	**0430-1140**	**0430-0624**
500 FIS TBX 4x4 03-04	-	**0430-1140**	**0430-0632**
500 FIS TBX 4x4 05-06	**0430-0825**	**0430-1140**	**0430-0624**
500 FIS TRV 4x4 03-04	-	**0430-1140**	**0430-0632**
500 FIS TRV 4x4 05-08	**0430-0825**	**0430-1140**	**0430-0624**
500 TRV 13-15	**0430-0825**	**0430-1140**	**0430-0624**
500 XR 15	**0430-1177**	**0430-1140**	**0430-1178**
500 XT EFI 13-14	**0430-0825**	**0430-1140**	**0430-0624**
Alterra 500 17-18	-	**0430-1140**	-
Alterra 500 XT 16	**0430-1177**	**0430-1140**	**0430-1178**
Alterra TRV 500 17	**0430-0825**	**0430-1140**	-
Prowler 500 HDX 14-15	**0430-0825**	**0430-1140**	**0430-0624**
Prowler 500 HDX LTD 14	**0430-0825**	**0430-1140**	**0430-0624**
Prowler 500 HDX XT 14-17	**0430-0825**	**0430-1140**	**0430-0624**
550 EFI 4x4 12-14	**0430-0825**	**0430-1140**	**0430-0624**
550 GT EFI 4x4 12	**0430-0825**	**0430-1140**	**0430-0624**
550 H1 FIS 4x4 09-11	**0430-0825**	**0430-1140**	**0430-0624**
550 H1 FIS 4x4 LTD 09	**0430-0825**	**0430-1140**	**0430-0624**
550 LTD EFI 11-14	**0430-0825**	**0430-1140**	**0430-0624**
550 TRV 4x4 con cambio autom. 09-11	**0430-0825**	**0430-1140**	**0430-0624**
550 TRV Cruiser 12	**0430-0825**	**0430-1140**	**0430-0624**
550 TRV GT 11-12	**0430-0825**	**0430-1140**	**0430-0624**
550 TRV LTD 09-15	**0430-0825**	**0430-1140**	**0430-0624**
550 TRV XT 13-15	**0430-0825**	**0430-1140**	**0430-0624**
550 XR 15	**0430-1177**	**0430-1140**	**0430-1178**
550 XR LTD 15	**0430-1177**	**0430-1140**	**0430-1178**
550 XR XT 15	**0430-1177**	**0430-1140**	**0430-1178**
550 XT EFI 4x4 13-14	**0430-0825**	**0430-1140**	**0430-0624**
Alterra 550 16	**0430-1177**	**0430-1140**	**0430-1178**
Alterra 550 XT 16	**0430-1177**	**0430-1140**	**0430-1178**
Alterra TRV 550 XT EPS 17	**0430-0825**	**0430-1140**	**0430-0624**
Prowler 550 09	**0430-0825**	**0430-1140**	**0430-0624**
Prowler 550 XT 10-14	**0430-0825**	**0430-1140**	**0430-0624**
Prowler 550 XT 15	**0430-0825**	**0430-1140**	**0430-0624**
Alterra 570 19-20	**0430-1177**	**0430-1140**	**0430-1178**
Alterra 570 EPS 19-20	**0430-1177**	**0430-1140**	**0430-1178**

I codici articolo in GRASSETTO GRIGIO sono novità 2024

KIT SOSPENSIONE POSTERIORE INDIPENDENTE (CONT)

APPLICAZIONI	COD. ART. KIT SOSPENSIONE POSTERIORE INDIPENDENTE	COD. ART. KIT SOLO SNODO SOSPENSIONE INDIPENDENTE POSTERIORE	COD. ART. KIT SOLO BOCCOLA SOSPENSIONE POSTERIORE INDIPENDENTE
ARCTIC CAT (CONT)			
Alterra 570 XT 19	**0430-1177**	**0430-1140**	**0430-1178**
650 4x4 H1 07-11	**0430-0825**	**0430-1140**	**0430-0624**
650 4x4 con cambio autom. V2 04-06	**0430-0825**	**0430-1140**	**0430-0624**
650 H1 LTD 05-07	**0430-0825**	**0430-1140**	**0430-0624**
650 H1 Mudpro 10-11	**0430-0825**	**0430-1140**	**0430-0624**
650 H1 TBX 07-09	**0430-0825**	**0430-1140**	**0430-0624**
650 TRV 07-09	**0430-0825**	**0430-1140**	**0430-0624**
650 TRV LTD 07	**0430-0825**	**0430-1140**	**0430-0624**
650i 4x4 12	**0430-0825**	**0430-1140**	**0430-0624**
Prowler 650 07-08	**0430-0825**	**0430-1140**	**0430-0624**
Prowler 650 XT 06-09	**0430-0825**	**0430-1140**	**0430-0624**
700 Diesel 07-15	**0430-0825**	**0430-1140**	**0430-0624**
700 EFI 07-14	**0430-0825**	**0430-1140**	**0430-0624**
700 EFI H1 08-10	**0430-0825**	**0430-1140**	**0430-0624**
700 EFI H1 LTD 09	**0430-0825**	**0430-1140**	**0430-0624**
700 EFI H1 Mudpro 09-11	**0430-0825**	**0430-1140**	**0430-0624**
700 GT EFI 12	**0430-0825**	**0430-1140**	**0430-0624**
700 LTD 06-14	**0430-0825**	**0430-1140**	**0430-0624**
700 Mudpro 12	**0430-0825**	**0430-1140**	**0430-0624**
700 Mudpro LTD 12-17	**0430-0825**	**0430-1140**	**0430-0624**
700 TBX 10-17	**0430-0825**	**0430-1140**	**0430-0624**
700 TBX GT 12	**0430-0825**	**0430-1140**	**0430-0624**
700 TBX LTD 11	**0430-0825**	**0430-1140**	**0430-0624**
700 TBX SE 16	**0430-0825**	**0430-1140**	**0430-0624**
700 TRV 08-12	**0430-0825**	**0430-1140**	**0430-0624**
700 TRV Cruiser 08-10	**0430-0825**	**0430-1140**	**0430-0624**
700 TRV GT 11-12	**0430-0825**	**0430-1140**	**0430-0624**
700 TRV LTD 13-15	**0430-0825**	**0430-1140**	**0430-0624**
700 TRV SE 16	**0430-0825**	**0430-1140**	**0430-0624**
700 TRV XT 13-15	**0430-0825**	**0430-1140**	**0430-0624**
700 XR 15	**0430-1177**	**0430-1140**	**0430-1178**
700 XR LTD 15	**0430-1177**	**0430-1140**	**0430-1178**
700 XR XT 15	**0430-1177**	**0430-1140**	**0430-1178**
700 XT 13-14	**0430-0825**	**0430-1140**	**0430-0624**
Alterra 700 16-20	**0430-1177**	**0430-1140**	**0430-1178**
Alterra 700 Mudpro LTD 18-19	**0430-0825**	**0430-1140**	**0430-0624**
Alterra 700 TBX 18-20	**0430-0825**	**0430-1140**	**0430-0624**
Alterra 700 VLX 18	**0430-0825**	**0430-1140**	**0430-1178**
Alterra 700 VLX EPS 18	**0430-0825**	**0430-1140**	**0430-1178**
Alterra 700 XT 16	**0430-1177**	**0430-1140**	**0430-1178**
Alterra 700 XT EPS 17-19	**0430-1177**	**0430-1140**	**0430-1178**
Alterra TRV 700 EPS 20	**0430-0825**	**0430-1140**	**0430-0624**
Alterra TRV 700 XT EPS 17-19	**0430-0825**	**0430-1140**	**0430-0624**
Prowler 700 Crew HDX XT 17	**0430-0825**	**0430-1140**	**0430-0624**
Prowler 700 HDX 12-14	**0430-0825**	**0430-1140**	**0430-0624**
Prowler 700 HDX XT 15-17	**0430-0825**	**0430-1140**	**0430-0624**
Prowler 700 HDX XT SE 16	**0430-0825**	**0430-1140**	**0430-0624**
Prowler 700 XT 09	**0430-0825**	**0430-1140**	**0430-0624**
Prowler 700 XT 15-17	**0430-0825**	**0430-1140**	**0430-0624**
Prowler 700 XTX 08-14	**0430-0825**	**0430-1140**	**0430-0624**
VLX 700 17	**0430-0825**	**0430-1140**	**0430-0624**
Wildcat Sport 15-16	**0430-1180**	**0430-1183**	-
Wildcat Sport LTD 15-17	**0430-1180**	**0430-1183**	-
Wildcat Sport LTD 18-19	**0430-1180**	**0430-1183**	-
Wildcat Sport SE 17	**0430-1180**	**0430-1183**	-
Wildcat Sport XT 15-17	**0430-1180**	**0430-1183**	-
Wildcat Sport XT 18-19	**0430-1180**	**0430-1183**	-
Wildcat Trail 14-16	**0430-1179**	**0430-0811**	-
Wildcat Trail 17	**0430-1179**	**0430-0811**	-
Wildcat Trail 18-19	**0430-1179**	**0430-0811**	-
Wildcat Trail LTD 15-19	**0430-1179**	**0430-0811**	-
Wildcat Trail SE 16-17	**0430-1179**	**0430-0811**	-
Wildcat Trail XT 14-19	**0430-1179**	**0430-0811**	-
Wildcat Trail XT 20	-	**0430-0811**	-
Wildcat 4X LTD 18	**0430-1180**	**0430-1183**	-
Wildcat X EPS 18	**0430-1180**	**0430-1183**	-
Wildcat X EPS 19	**0430-1181**	-	-
Wildcat X LTD EPS 18-19	**0430-1181**	-	-
1000 H2 LTD 11	**0430-0825**	**0430-1140**	**0430-0624**
1000 H2 Mudpro 10-11	**0430-0825**	**0430-1140**	**0430-0624**
1000 H2 Thundercat 08-10	**0430-0825**	**0430-1140**	**0430-0624**
1000 Mudpro LTD 12-17	**0430-0825**	**0430-1140**	**0430-0624**
1000 TRV 09-10	**0430-0825**	**0430-1140**	**0430-0624**

APPLICAZIONI	COD. ART. KIT SOSPENSIONE POSTERIORE INDIPENDENTE	COD. ART. KIT SOLO SNODO SOSPENSIONE INDIPENDENTE POSTERIORE	COD. ART. KIT SOLO BOCCOLA SOSPENSIONE POSTERIORE INDIPENDENTE
ARCTIC CAT (CONT)			
1000 TRV Cruiser 09-12	**0430-0825**	**0430-1140**	**0430-0624**
1000 TRV GT 12	**0430-0825**	**0430-1140**	**0430-0624**
1000 TRV LTD 13-15	**0430-0825**	**0430-1140**	**0430-0624**
1000 TRV XT 15	**0430-0825**	**0430-1140**	**0430-0624**
1000 XT 13-17	**0430-0825**	**0430-1140**	**0430-0624**
1000i GT 12	**0430-0825**	**0430-1140**	**0430-0624**
Alterra TRV 1000 XT 17	**0430-0825**	**0430-1140**	**0430-0624**
Prowler 1000 XT 15-17	**0430-0825**	**0430-1140**	**0430-0624**
Prowler 1000 XTZ 11-14	**0430-0825**	**0430-1140**	**0430-0624**
Prowler 1000 XTZ H2 09-11	**0430-0825**	**0430-1140**	**0430-0624**
Wildcat 1000 14-15	**0430-1181**	-	-
Wildcat 1000, versioni più recenti 13	**0430-1181**	-	-
Wildcat 4 13	**0430-1181**	-	-
Wildcat 4 14	**0430-1181**	-	-
Wildcat 4 LTD 14	**0430-1181**	-	-
Wildcat 4X 14-16	**0430-1181**	-	-
Wildcat 4X LTD 14-15	**0430-1181**	-	-
Wildcat GT 12-13	**0430-1181**	-	-
Wildcat LTD 13	**0430-1181**	-	-
Wildcat LTD 14	**0430-1181**	-	-
Wildcat LTD versioni più recenti 13	**0430-1181**	-	-
Wildcat X 13	**0430-1181**	-	-
Wildcat X 14-16	**0430-1181**	-	-
Wildcat X LTD 14-16	**0430-1181**	-	-
Wildcat X SE 16	**0430-1181**	-	-
CAN-AM			
Outlander 330 04-05	**0430-0603**	-	-
Outlander 330 4X4 05	**0430-0603**	-	-
Outlander 400 03-04	**0430-0603**	-	-
Outlander 400 STD 2x4 05	**0430-0603**	-	-
Outlander 400 STD 4x4 05-15	**0430-0603**	-	-
Outlander 400 XT 4x4 04-14	**0430-0603**	-	-
Outlander Max 400 EFI/STD/XT 15	**0430-0603**	-	-
Outlander Max 400 STD 4x4 05-14	**0430-0603**	-	-
Outlander Max 400 XT 4x4 06-14	**0430-0603**	-	-
Outlander DPS 450 EFI 16-17	**0430-0681**	-	-
Outlander DPS 450 EFI 18-21	**0430-0681**	-	-
Outlander L 450 EFI 15	**0430-0681**	-	-
Outlander L 450 EFI 16	**0430-0681**	-	-
Outlander L Max 450 EFI 15	**0430-0681**	-	-
Outlander L Max 450 EFI 16	**0430-0681**	-	-
Outlander Max 450 6x6 19-21	**0430-0681**	-	-
Outlander Max 450 EFI 17	**0430-0681**	-	-
Outlander Max DPS 450 EFI 16-17	**0430-0681**	-	-
Outlander Max DPS 450 EFI 18-21	**0430-0681**	-	-
Outlander Max STD 450 EFI 18-21	**0430-0681**	-	-
Outlander STD 450 EFI 17-21	**0430-0681**	-	-
Defender 500 17-21	-	**0430-1185**	-
Defender 500 DPS 17-21	-	**0430-1185**	-
Defender 500 DPS Camo 17	-	**0430-1185**	-
Outlander 500 LTD 4x4 10	**0430-0603**	-	-
Outlander 500 STD 4x4 07-12	**0430-0603**	-	-
Outlander 500 STD 4x4 13-14	**0430-0681**	-	-
Outlander 500 STD 4x4 15	**0430-0681**	-	-
Outlander 500 XT 4x4 07-12	**0430-0603**	-	-
Outlander 500 XT 4x4 13-14	**0430-0681**	-	-
Outlander L 500 EFI 15	**0430-0681**	-	-
Outlander L Max 500 EFI 15	**0430-0681**	-	-
Outlander Max 500 EFI 15	**0430-0681**	-	-
Outlander Max 500 STD 4x4 07-12	**0430-0603**	-	-
Outlander Max 500 STD 4x4 13-14	**0430-0681**	-	-
Outlander Max 500 XT 4x4 07-12	**0430-0603**	-	-
Outlander Max 500 XT 4x4 13-14	**0430-0681**	-	-
Renegade 500 08-12	**0430-0603**	-	-
Renegade 500 13-14	**0430-0681**	-	-
Renegade 500 15	**0430-0681**	-	-
Renegade 500 XT 12	**0430-0603**	-	-
Outlander DPS 570 EFI 16-17	**0430-0681**	-	-
Outlander DPS 570 EFI 18-21	**0430-0681**	-	-
Outlander L 570 EFI 16	**0430-0681**	-	-
Outlander LE 570 EFI 16	**0430-0681**	-	-
Outlander Max 570 EFI 16-17	**0430-0681**	-	-
Outlander Max DPS 570 EFI 16	**0430-0681**	-	-

KIT SOSPENSIONE POSTERIORE INDIPENDENTE continua alla pagina successiva.

I codici articolo in **GRASSETTO GRIGIO** sono novità 2024

KIT SOSPENSIONE POSTERIORE INDIPENDENTE (CONT)

APPLICAZIONI	COD. ART. KIT SOSPENSIONE POSTERIORE INDIPENDENTE	COD. ART. KIT SOLO SNODO SOSPENSIONE INDIPENDENTE POSTERIORE	COD. ART. KIT SOLO BOCCOLA SOSPENSIONE POSTERIORE INDIPENDENTE
CAN-AM (CONT)			
Outlander Max DPS 570 EFI 17-21	**0430-0681**	-	-
Outlander Max STD 570 EFI 18-21	**0430-0681**	-	-
Outlander STD 570 EFI 17	**0430-0681**	-	-
Outlander STD 570 EFI 18-21	**0430-0681**	-	-
Outlander XMR 570 EFI 16-17	**0430-0681**	-	-
Outlander XMR 570 EFI 18-21	**0430-0681**	-	-
Renegade 570 EFI 16-17	**0430-0681**	-	-
Renegade 570 EFI 18-21	**0430-0681**	-	-
Renegade XMR 570 EFI 17	**0430-0681**	-	-
Renegade XMR 570 EFI 18-21	**0430-0681**	-	-
Outlander 650 6x6 15-18	**0430-0681**	-	-
Outlander 650 STD 4x4 06-12	**0430-0603**	-	-
Outlander 650 STD 4x4 13-14	**0430-0681**	-	-
Outlander 650 STD 4x4 15	**0430-0681**	-	-
Outlander 650 XMR 13-14	**0430-0681**	-	-
Outlander 650 XMR 15-21	**0430-0681**	-	-
Outlander 650 XT 4x4 06-12	**0430-0603**	-	-
Outlander 650 XT 4x4 13-14	**0430-0681**	-	-
Outlander DPS 650 EFI 17-18	**0430-0681**	-	-
Outlander DPS 650 EFI 19-21	**0430-0681**	-	-
Outlander Max 650 6x6 19-21	**0430-0681**	-	-
Outlander Max 650 DPS 21	**0430-0681**	-	-
Outlander Max 650 STD 4x4 06-12	**0430-0603**	-	-
Outlander Max 650 STD 4x4 13-14	**0430-0681**	-	-
Outlander Max 650 STD 4x4 15	**0430-0681**	-	-
Outlander Max 650 XT 21	**0430-0681**	-	-
Outlander Max 650 XT 4x4 06-12	**0430-0603**	-	-
Outlander Max 650 XT 4x4 13-14	**0430-0681**	-	-
Outlander STD 650 EFI 17-18	**0430-0681**	-	-
Outlander STD 650 EFI 19-21	**0430-0681**	-	-
Renegade 650 EFI 18-19	**0430-0681**	-	-
Defender 800 16-21	-	**0430-1185**	-
Defender 800 DPS 16-21	-	**0430-1185**	-
Defender 800 DPS modelli dopo il 16/11 17	-	**0430-1185**	-
Defender 800 DPS prodotto prima del 16/11 17	-	**0430-1185**	-
Defender 800 XT 16-21	-	**0430-1185**	-
Defender Max 800 DPS 17-21	-	**0430-1185**	-
Defender Max 800 XT 17-21	-	**0430-1185**	-
Maverick Trail 800R 18	-	**0430-1185**	-
Maverick Trail 800R DPS 18	-	**0430-1185**	-
Outlander 800 STD 4x4 06-08	**0430-0603**	-	-
Outlander 800 XMR 11-12	**0430-0603**	-	-
Outlander 800 XT 4x4 06-08	**0430-0603**	-	-
Outlander 800 XXC 11	**0430-0603**	-	-
Outlander 800R STD 4x4 09-11	**0430-0603**	-	-
Outlander 800R STD 4x4 12-14	**0430-0681**	-	-
Outlander 800R STD 4x4 15	**0430-0681**	-	-
Outlander 800R XMR 15	**0430-0681**	-	-
Outlander 800R XT 4x4 09-12	**0430-0603**	-	-
Outlander 800R XT 4x4 13-14	**0430-0681**	-	-
Outlander Max 800 LTD 4x4 07-08	**0430-0603**	-	-
Outlander Max 800 STD 4x4 06-08	**0430-0603**	-	-
Outlander Max 800 XT 4x4 06-08	**0430-0603**	-	-
Outlander Max 800R EFI 15	**0430-0681**	-	-
Outlander Max 800R LTD 4x4 09-12	**0430-0603**	-	-
Outlander Max 800R STD 4x4 09-11	**0430-0603**	-	-
Outlander Max 800R STD 4x4 12-14	**0430-0681**	-	-
Outlander Max 800R XT 4x4 09-12	**0430-0603**	-	-
Outlander Max 800R XT 4x4 13-14	**0430-0681**	-	-
Renegade 800 07-11	**0430-0603**	-	-
Renegade 800 12-14	**0430-0681**	-	-
Renegade 800 15	**0430-0681**	-	-
Renegade 800 X 08-09	**0430-0603**	-	-
Renegade 800 XXC 10-11	**0430-0603**	-	-
Renegade 800 XXC 12-14	**0430-0681**	-	-
Outlander 850 16	**0430-0681**	-	-
Outlander 850 DPS 16-17	**0430-0681**	-	-
Outlander 850 DPS 18-21	**0430-0681**	-	-
Outlander 850 XMR 16-21	**0430-0681**	-	-

APPLICAZIONI	COD. ART. KIT SOSPENSIONE POSTERIORE INDIPENDENTE	COD. ART. KIT SOLO SNODO SOSPENSIONE INDIPENDENTE POSTERIORE	COD. ART. KIT SOLO BOCCOLA SOSPENSIONE POSTERIORE INDIPENDENTE
CAN-AM (CONT)			
Outlander 850 XT 16-21	**0430-0681**	-	-
Outlander 850 XTP 16-21	**0430-0681**	-	-
Outlander Max 850 DPS 17-21	**0430-0681**	-	-
Outlander Max 850 XT 16	**0430-0681**	-	-
Outlander Max 850 XT 21	**0430-0681**	-	-
Outlander Max 850 XTP 16	**0430-0681**	-	-
Outlander Max 850 XTP 21	**0430-0681**	-	-
Renegade 850 16-21	**0430-0681**	-	-
Renegade 850 XXC 16-21	**0430-0681**	-	-
Maverick X3 900 HO 18	**0430-1046**	**0430-1186**	-
Maverick X3 Max Turbo 18-21	**0430-1046**	**0430-1186**	-
Maverick X3 Max Turbo R 18-21	**0430-1046**	**0430-1186**	-
Maverick X3 Max Turbo R RS 21	**0430-1046**	**0430-1186**	-
Maverick X3 Max Turbo R XDS 18-20	**0430-1046**	**0430-1186**	-
Maverick X3 Max Turbo R XRS 18-20	**0430-1046**	**0430-1186**	-
Maverick X3 MAX Turbo R XRS con Smart-Lock 18	**0430-1046**	**0430-1186**	-
Maverick X3 Max Turbo RR XDS 20-21	**0430-1046**	**0430-1186**	-
Maverick X3 Max Turbo RR XMR 20-21	**0430-1046**	**0430-1186**	-
Maverick X3 Max Turbo RR XRS 20-21	**0430-1046**	**0430-1186**	-
Maverick X3 Turbo 18-21	**0430-1046**	**0430-1186**	-
Maverick X3 Turbo R 18-21	**0430-1046**	**0430-1186**	-
Maverick X3 Turbo R XDS 18-20	**0430-1046**	**0430-1186**	-
Maverick X3 Turbo R XMR 18-19	**0430-1046**	**0430-1186**	-
Maverick X3 Turbo R XRC 18-19	**0430-1046**	**0430-1186**	-
Maverick X3 Turbo R XRS 18-19	**0430-1046**	**0430-1186**	-
Maverick X3 Turbo R XRS con Smart-Lock 18	**0430-1046**	**0430-1186**	-
Maverick X3 Turbo RR XDS 20-21	**0430-1046**	**0430-1186**	-
Maverick X3 Turbo RR XMR 20-21	**0430-1046**	**0430-1186**	-
Maverick X3 Turbo RR XRC 20-21	**0430-1046**	**0430-1186**	-
Maverick X3 Turbo RR XRS 20-21	**0430-1046**	**0430-1186**	-
Maverick X3 Turbo XMR 18-21	**0430-1046**	**0430-1186**	-
Maverick X3 Turbo XRC 18-21	**0430-1046**	**0430-1186**	-
Defender 1000 16-19	-	**0430-1185**	-
Defender 1000 DPS 16-21	-	**0430-1185**	-
Defender 1000 DPS modelli dopo il 16/11 17	-	**0430-1185**	-
Defender 1000 DPS prodotto prima del 16/11 17	-	**0430-1185**	-
Defender 1000 PRO DPS 20-21	-	**0430-1185**	-
Defender 1000 PRO XT 20-21	-	**0430-1185**	-
Defender 1000 XMR 18-21	-	**0430-1185**	-
Defender 1000 XT 16-21	-	**0430-1185**	-
Defender 1000 XTP 18-20	-	**0430-1185**	-
Defender Max 1000 18-19	-	**0430-1185**	-
Defender Max 1000 DPS 17-21	-	**0430-1185**	-
Defender Max 1000 Lone Star 18-21	-	**0430-1185**	-
Defender Max 1000 XMR 20-21	-	**0430-1185**	-
Defender Max 1000 XT 17-21	-	**0430-1185**	-
Maverick 1000 STD 13-15	**0430-0780**	-	-
Maverick 1000 STD 16-18	**0430-0984**	-	-
Maverick 1000 Turbo 16-17	**0430-0984**	-	-
Maverick 1000 Turbo XDS 15	**0430-0780**	-	-
Maverick 1000 Turbo XDS 16	**0430-0984**	-	-
Maverick 1000 Turbo XRS 16	**0430-0984**	-	-
Maverick 1000 XC 16-17	**0430-0984**	-	-
Maverick 1000 XDS 15	**0430-0780**	-	-
Maverick 1000 XDS 16	**0430-0984**	-	-
Maverick 1000 XMR 14-15	**0430-0780**	-	-
Maverick 1000 XMR 16-18	**0430-0984**	-	-
Maverick 1000 XRS 13-15	**0430-0780**	-	-
Maverick 1000 XXC 14-15	**0430-0780**	-	-
Maverick 1000 XXC 16-17	**0430-0984**	-	-
Maverick Max 1000 STD 14-15	**0430-0780**	-	-
Maverick Max 1000 STD 16-18	**0430-0984**	-	-
Maverick Max 1000 Turbo 16-17	**0430-0984**	-	-
Maverick Max 1000 Turbo XDS 15	**0430-0780**	-	-
Maverick Max 1000 Turbo XDS 16-17	**0430-0984**	-	-

I codici articolo in GRASSETTO GRIGIO sono novità 2024

MOOSE RACING

KIT SOSPENSIONE POSTERIORE INDIPENDENTE (CONT)

APPLICAZIONI	COD. ART. KIT SOSPENSIONE POSTERIORE INDIPENDENTE	COD. ART. KIT SOLO SNODO SOSPENSIONE INDIPENDENTE POSTERIORE	COD. ART. KIT SOLO BOCCOLA SOSPENSIONE POSTERIORE INDIPENDENTE
CAN-AM (CONT)			
Maverick Max 1000 Turbo XRS 16-17	**0430-0984**	-	-
Maverick Max 1000 XC/XXC 16	**0430-0984**	-	-
Maverick Max 1000 XDS 14-15	**0430-0780**	-	-
Maverick Max 1000 XDS 16	**0430-0984**	-	-
Maverick Max 1000 XMR 17-18	**0430-0984**	-	-
Maverick Max 1000 XRS 14-15	**0430-0780**	-	-
Maverick Trail 1000 18	-	**0430-1185**	-
Maverick Trail 1000 DPS 18	-	**0430-1185**	-
Outlander 1000 DPS 12-14	**0430-0681**	-	-
Outlander 1000 DPS 15	**0430-0681**	-	-
Outlander 1000 DPS 16-17	**0430-0681**	-	-
Outlander 1000 DPS 18-19	**0430-0681**	-	-
Outlander 1000 EFI 6x6 15-18	**0430-0681**	-	-
Outlander 1000 XMR 13-15	**0430-0681**	-	-
Outlander 1000 XMR 16-17-21	**0430-0681**	-	-
Outlander 1000 XT 12-21	**0430-0681**	-	-
Outlander 1000 XTP 13-21	**0430-0681**	-	-
Outlander 1000 XXC 20-21	**0430-0681**	-	-
Outlander Max 1000 13-14	**0430-0681**	-	-
Outlander Max 1000 15-20	**0430-0681**	-	-
Outlander Max 1000 EFI 6x6 19-21	**0430-0681**	-	-
Outlander Max 1000 LTD 15-16	**0430-0681**	-	-
Outlander Max 1000 XT 13-14	**0430-0681**	-	-
Outlander Max 1000 XT 15	**0430-0681**	-	-
Outlander Max 1000 XT 16-21	**0430-0681**	-	-
Outlander Max 1000 XTP 13-14	**0430-0681**	-	-
Outlander Max 1000 XTP 15-21	**0430-0681**	-	-
Renegade 1000 12-19	**0430-0681**	-	-
Renegade 1000 XMR 16-21	**0430-0681**	-	-
Renegade 1000 XXC 12-14	**0430-0681**	-	-
Renegade 1000 XXC 15-21	**0430-0681**	-	-
HONDA			
TRX420 FA IRS 15-21	**0430-1047**	**0430-1143**	-
TRX500FA 15-19	**0430-1047**	**0430-1143**	-
TRX500FM IRS 15-19	**0430-1047**	**0430-1143**	-
TRX520FA 20-21	**0430-1047**	**0430-1143**	-
TRX520FA 22	-	**0430-1143**	-
TRX520FM IRS 20-21	**0430-1047**	**0430-1143**	-
TRX520FM IRS 22	-	**0430-1143**	-
TRX650 Rincon 03-05	**0430-0322**	**0430-0617**	-
TRX680 Rincon 06-14	**0430-0322**	**0430-0617**	-
TRX680 Rincon 15-22	**0430-0322**	**0430-0617**	-
KAWASAKI			
KVF650 I Brute Force 06-13	**0430-0461**	**0430-0619**	-
KVF750 Brute Force 05-11	**0430-0461**	**0430-0619**	-
KVF750 Brute Force 12-21	**0430-0461**	**0430-0619**	-
KVF750 Brute Force EPS 12-21	**0430-0461**	**0430-0619**	-
POLARIS			
LSV elettrico 4x4 11-12	**0430-0826**	**0430-1139**	**0430-0626**
Ranger EV 4x4 10-13	**0430-0826**	**0430-1139**	**0430-0626**
Ranger EV 4x4 14-21	**0430-0826**	**0430-1139**	**0430-0626**
Ranger EV LIION 16-18	**0430-0826**	**0430-1139**	**0430-0626**
Ranger EV Midsize INTL 14	**0430-0826**	**0430-1139**	**0430-0626**
Sportsman 300 4x4 08-10	**0430-0827**	-	**0430-0676**
ACE 325 14-15	**0430-0828**	**0430-1138**	**0430-0849**
ACE 325 16	**0430-0828**	**0430-1138**	**0430-0849**
ACE 325 EU 15	**0430-0828**	**0430-1138**	**0430-0849**
ACE 325 HD 15	**0430-0828**	**0430-1138**	**0430-0849**
Ranger 325 ETX 15	**0430-0828**	**0430-1138**	**0430-0849**
Ranger 325 ETX 16	**0430-0828**	**0430-1138**	**0430-0849**
Ranger 325 ETX EU 15	**0430-0828**	**0430-1138**	**0430-0849**
Sportsman 325 ETX EFI 15	**0430-0829**	**0430-1137**	**0430-0620**
Sportsman 325 ETX EFI MD 15	-	**0430-1137**	**0430-0869**
Sportsman 335 99-00	**0430-0830**	**0430-1182**	**0430-0622**
Worker 335 99	**0430-0830**	**0430-1182**	**0430-0622**
Ranger 4x4 400 10-14	**0430-0826**	**0430-1139**	**0430-0626**
Sportsman 400 4x4 02	**0430-0830**	**0430-1182**	**0430-0622**
Sportsman 400 4x4 03-05	**0430-0831**	**0430-1137**	**0430-0620**
Sportsman 400 4x4 AA AE AG 04	**0430-0831**	**0430-1137**	**0430-0620**
Sportsman 400 4x4 AQ-AV 04	**0430-0831**	**0430-1137**	**0430-0620**
Sportsman 400 4x4 modelli dopo il 07/12/00 01	**0430-0830**	**0430-1182**	**0430-0622**
Sportsman 400 4x4 prodotto prima del 07/12/00 01	**0430-0830**	**0430-1182**	**0430-0622**
Sportsman 400 HO 4x4 09-10	**0430-0827**	-	**0430-0676**
Sportsman 400 HO 4x4 11-14	**0430-0829**	**0430-1137**	**0430-0620**
Sportsman 400 HO 4x4 modelli dopo il 16/09 08	**0430-0827**	-	**0430-0676**
Sportsman 400 HO 4x4 prodotto prima del 16/09 08	**0430-0827**	-	**0430-0676**
450 HO 2x4 MD 16	**0430-0981**	**0430-1137**	**0430-0869**
Farmhand 450 2x4 modelli dopo il 29/08/16 17	**0430-0981**	**0430-1137**	-
Farmhand 450 2x4 modelli prima del 29/08/16 17	**0430-0981**	**0430-1137**	-
Sportsman 450 06	**0430-0831**	**0430-1137**	**0430-0620**
Sportsman 450 modelli dopo il 25/07/06 07	**0430-0831**	**0430-1137**	**0430-0620**
Sportsman 450 prodotto prima del 25/07/06 07	**0430-0831**	**0430-1137**	**0430-0620**
Sportsman 450 EFI MD 16	**0430-0981**	**0430-1137**	**0430-0869**
Sportsman 450 EPS Quad 16	**0430-0981**	**0430-1137**	**0430-0869**
Sportsman 450 EPS ZUG/Tractory 16	**0430-0981**	**0430-1137**	**0430-0869**
Sportsman 450 HD 2x4 18	**0430-0981**	**0430-1137**	**0430-0869**
Sportsman 450 HO 16	**0430-0981**	**0430-1137**	**0430-0869**
Sportsman 450 HO 17-20	**0430-0982**	**0430-1137**	**0430-0620**
Sportsman 450 HO 21	-	**0430-1137**	-
Sportsman 450 HO 2x4 MD 16	**0430-0981**	**0430-1137**	**0430-0869**
Sportsman 450 Tractor 16	**0430-0981**	**0430-1137**	-
ACE 500 17-19	**0430-0828**	**0430-1138**	**0430-0849**
Ranger 2x4 500 05-09	**0430-0826**	**0430-1139**	**0430-0626**
Ranger 2x4 500 prodotto dopo il 15/01/07 07	**0430-0826**	**0430-1139**	**0430-0626**
Ranger 2x4 500 prodotto dopo il 28/08/06 07	**0430-0826**	**0430-1139**	**0430-0626**
Ranger 2x4 500 prodotto prima del 15/01/07 07	**0430-0826**	**0430-1139**	**0430-0626**
Ranger 2x4 500 prodotto prima del 28/08/06 07	**0430-0826**	**0430-1139**	**0430-0626**
Ranger 4x4 500 06	**0430-0826**	**0430-1139**	**0430-0626**
Ranger 4x4 500 prodotto dopo il 15/01/07 07	**0430-0826**	**0430-1139**	**0430-0626**
Ranger 4x4 500 prodotto dopo il 28/08/06 07	**0430-0826**	**0430-1139**	**0430-0626**
Ranger 4x4 500 prodotto prima del 15/01/07 07	**0430-0826**	**0430-1139**	**0430-0626**
Ranger 4x4 500 prodotto prima del 28/08/06 07	**0430-0826**	**0430-1139**	**0430-0626**
Ranger 4x4 500 Crew 11-12	**0430-0826**	**0430-1139**	**0430-0626**
Ranger 4x4 500 Crew Midsize 13	**0430-0826**	**0430-1139**	**0430-0626**
Ranger 4x4 500 EFI 06-08	**0430-0826**	**0430-1139**	**0430-0626**
Ranger 4x4 500 EFI 09-10	**0430-0826**	**0430-1139**	**0430-0626**
Ranger 4x4 500 EFI 11-12	**0430-0826**	**0430-1139**	**0430-0626**
Ranger 4x4 500 EFI prodotto prima del 28/08/06 07	**0430-0826**	**0430-1139**	**0430-0626**
Ranger 4x4 500 EFI prodotto prima del 28/08/06 07	**0430-0826**	**0430-1139**	**0430-0626**
Ranger 4x4 500 Midsize 13	**0430-0826**	**0430-1139**	**0430-0626**
Ranger 500 2WD 17-21	**0430-0828**	**0430-1138**	**0430-0849**
Ranger 500/4x4 18-21	**0430-0828**	**0430-1138**	**0430-0849**
Ranger 500 ETX 17	**0430-0828**	**0430-1138**	**0430-0849**
Sportsman 500 4x4 96-00	**0430-0830**	**0430-1182**	**0430-0622**
Sportsman 500 4x4 prodotto dopo il 9/98 99	**0430-0830**	**0430-1182**	**0430-0622**
Sportsman 500 4x4 prodotto prima del 09/98 99	**0430-0830**	**0430-1182**	**0430-0622**
Sportsman 500 4x4 DUSE 01-02	**0430-0830**	**0430-1182**	**0430-0622**
Sportsman 500 4x4 DUSE HO 01	**0430-0830**	**0430-1182**	**0430-0622**
Sportsman 500 4x4 HO 01	**0430-0830**	**0430-1182**	**0430-0620**
Sportsman 500 4x4 HO 02	-	-	**0430-0620**
Sportsman 500 4x4 HO 03-10	**0430-0831**	**0430-1137**	**0430-0620**
Sportsman 500 4x4 HO 11-13	**0430-0829**	**0430-1137**	**0430-0620**
Sportsman 500 4x4 HO AA- AC- AE- AG 04	**0430-0831**	**0430-1137**	**0430-0620**
Sportsman 500 4x4 HO AO-AX 04	**0430-0831**	**0430-1137**	**0430-0620**
Sportsman 500 4x4 RSE 00-01	**0430-0830**	**0430-1182**	**0430-0622**
Sportsman 500 4x4 RSE 02	-	-	**0430-0622**

KIT SOSPENSIONE POSTERIORE INDIPENDENTE continua alla pagina successiva.

I codici articolo in **GRASSETTO GRIGIO** sono novità 2024

KIT SOSPENSIONE POSTERIORE INDIPENDENTE (CONT)

APPLICAZIONI	COD. ART. KIT SOSPENSIONE POSTERIORE INDIPENDENTE	COD. ART. KIT SOLO SNODO SOSPENSIONE INDIPENDENTE POSTERIORE	COD. ART. KIT SOLO BOCCOLA SOSPENSIONE POSTERIORE INDIPENDENTE
POLARIS (CONT)			
Sportsman 500 4x4 RSE prodotto dopo il 9/98 99	**0430-0830**	**0430-1182**	**0430-0622**
Sportsman 500 4x4 RSE prodotto prima del 9/98 99	**0430-0830**	**0430-1182**	**0430-0622**
Sportsman 500 EFI 06-09	**0430-0831**	**0430-1137**	**0430-0620**
Sportsman 500 Tractor EFI 09	**0430-0831**	**0430-1137**	**0430-0620**
Sportsman 500 Tractor EFI modelli dopo il 23/06/09 10	**0430-0831**	**0430-1137**	**0430-0620**
Sportsman 500 Tractor EFI modelli prima del 23/06/09 10	**0430-0831**	**0430-1137**	**0430-0620**
Sportsman 500 X2 08-09	**0430-0833**	**0430-1136**	**0430-0623**
Sportsman Forest 500 11-13	**0430-0829**	**0430-1137**	**0430-0620**
Sportsman Forest 500 Tractor 11-13	**0430-0829**	**0430-1137**	**0430-0620**
Sportsman Forest 500 Tractor 14	-	**0430-1137**	**0430-0869**
Sportsman Touring 500 08-13	**0430-0833**	**0430-1136**	**0430-0623**
Worker 500 4x4 00-02	**0430-0830**	**0430-1182**	**0430-0622**
Worker 500 4x4 prodotto dopo il 09/98 99	**0430-0830**	**0430-1182**	**0430-0622**
Worker 500 4x4 prodotto prima del 09/98 99	**0430-0830**	**0430-1182**	**0430-0622**
Xplorer 500 97	**0430-0830**	**0430-1182**	**0430-0622**
Sportsman 550 11	**0430-0834**	**0430-1135**	**0430-0735**
Sportsman 550 12-13	**0430-0835**	**0430-1135**	**0430-0734**
Sportsman 550 EPS 10	**0430-0836**	**0430-1135**	-
Sportsman 550 EPS 11	**0430-0834**	**0430-1135**	**0430-0735**
Sportsman 550 EPS 12-13	**0430-0835**	**0430-1135**	**0430-0734**
Sportsman 550 EPS 14	**0430-0837**	**0430-1135**	-
Sportsman 550 X2 10	**0430-0838**	**0430-1135**	-
Sportsman 550 X2 11	**0430-0834**	**0430-1135**	**0430-0735**
Sportsman 550 X2 12-13	**0430-0835**	**0430-1135**	**0430-0734**
Sportsman 550 X2 14	**0430-0837**	**0430-1135**	-
Sportsman 550 X2 EPS LE 14	**0430-0844**	**0430-1135**	**0430-0853**
Sportsman 550 X2 INTL 14	-	**0430-1135**	-
Sportsman 550 XP 10	**0430-0839**	**0430-1135**	-
Sportsman 550 XP 13	**0430-0835**	**0430-1135**	**0430-0734**
Sportsman 550 XP 14	**0430-0837**	**0430-1135**	-
Sportsman 550 XP modelli dopo il 08/01/12 09	**0430-0839**	**0430-1135**	-
Sportsman 550 XP prodotto prima dell'01/12/08 09	**0430-0839**	**0430-1135**	-
Sportsman 550 XP EPS HD INTL 14	-	**0430-1135**	-
Sportsman Forest 550 11	**0430-0834**	**0430-1135**	**0430-0735**
Sportsman Forest 550 12	**0430-0835**	**0430-1135**	**0430-0734**
Sportsman Forest 550 13	**0430-0837**	**0430-1135**	-
Sportsman Forest 550 14	**0430-0835**	**0430-1135**	**0430-0734**
Sportsman Touring 550 EPS 10	**0430-0838**	**0430-1135**	-
Sportsman Touring 550 EPS 11-12	**0430-0834**	**0430-1135**	**0430-0735**
Sportsman Touring 550 EPS 13	**0430-0835**	**0430-1135**	-
Sportsman Touring 550 EPS 14	**0430-0837**	**0430-1135**	-
ACE 570 15	**0430-0828**	**0430-1138**	**0430-0849**
ACE 570 16-17	**0430-0828**	**0430-1138**	**0430-0849**
ACE 570 18-19	**0430-0828**	**0430-1138**	**0430-0849**
ACE 570 EU 15	**0430-0828**	**0430-1138**	**0430-0849**
ACE 570 EU 16-18	**0430-0828**	**0430-1138**	**0430-0849**
ACE 570 HD 15	**0430-0828**	**0430-1138**	**0430-0849**
ACE 570 HD 16-19	**0430-0828**	**0430-1138**	**0430-0849**
ACE 570 MD 16	**0430-0828**	**0430-1138**	**0430-0849**
Ranger 570 14-21	**0430-0828**	**0430-1138**	**0430-0849**
Ranger 570 Crew 14-21	**0430-0828**	**0430-1138**	**0430-0849**
Ranger 570 Crew EPS 14-20	**0430-0828**	**0430-1138**	**0430-0849**
Ranger 570 Crew Premium 21	**0430-0828**	**0430-1138**	**0430-0849**
Ranger 570 EPS 14-19	**0430-0828**	**0430-1138**	**0430-0849**
Ranger 570 EU 15-16	**0430-0828**	**0430-1138**	**0430-0849**
Ranger 570 Full Size 15-16	**0430-0828**	**0430-1138**	**0430-0849**
Ranger 570 Full Size 17-21	**0430-0828**	**0430-1138**	**0430-0849**
Ranger 570 Full Size Crew 15	**0430-0828**	**0430-1138**	**0430-0849**
Ranger 570 Full Size Crew 16	**0430-0828**	**0430-1138**	**0430-0849**
Ranger 570 Full Size con puntoni 16	**0430-0828**	**0430-1138**	**0430-0849**
Ranger 570 HD 19	**0430-0828**	**0430-1138**	**0430-0849**
Ranger 570 INTL 14	**0430-0828**	**0430-1138**	**0430-0849**
Ranger 570 Premium 21	**0430-0828**	**0430-1138**	**0430-0849**
Ranger 570 XP 16	**0430-0828**	**0430-1138**	**0430-0849**
Ranger 570-6 Full Size Crew 16-21	**0430-0828**	**0430-1138**	**0430-0849**
RZR 570 EFI 12-13	**0430-0828**	**0430-1138**	**0430-0682**
RZR 570 EFI 14-20	**0430-0828**	**0430-1138**	**0430-0849**

APPLICAZIONI	COD. ART. KIT SOSPENSIONE POSTERIORE INDIPENDENTE	COD. ART. KIT SOLO SNODO SOSPENSIONE INDIPENDENTE POSTERIORE	COD. ART. KIT SOLO BOCCOLA SOSPENSIONE POSTERIORE INDIPENDENTE
POLARIS (CONT)			
RZR 570 EFI EPS 18-20	**0430-0828**	**0430-1138**	**0430-0849**
RZR 570 EU 15-18	**0430-0828**	**0430-1138**	**0430-0849**
RZR 570 S 17	**0430-0828**	**0430-1138**	**0430-0849**
RZR 570 Trail 21	**0430-0828**	**0430-1138**	**0430-0849**
RZR 570 Trail Premium 21	**0430-0828**	**0430-1138**	**0430-0849**
Sportsman 570 6x6 17-21	**0430-0829**	**0430-1137**	**0430-0620**
Sportsman 570 6x6 Tractor 17-18	**0430-0981**	**0430-1137**	**0430-0869**
Sportsman 570 EFI 14-15	**0430-0829**	**0430-1137**	**0430-0620**
Sportsman 570 EFI 16-20	**0430-0982**	**0430-1137**	**0430-0620**
Sportsman 570 EFI 21	-	**0430-1137**	-
Sportsman 570 EFI EPS 14-15	**0430-0829**	**0430-1137**	**0430-0620**
Sportsman 570 EFI EPS Forest Quad 15	-	**0430-1137**	**0430-0869**
Sportsman 570 EFI EPS Forest Tractor 15	-	**0430-1137**	**0430-0869**
Sportsman 570 EFI EPS MD 15	-	**0430-1137**	**0430-0869**
Sportsman 570 EFI HD 16-18	**0430-0981**	**0430-1137**	**0430-0869**
Sportsman 570 EFI MD 15	-	**0430-1137**	**0430-0869**
Sportsman 570 EFI MD 16-17	**0430-0981**	**0430-1137**	**0430-0869**
Sportsman 570 EFI UTE 17-19	**0430-0981**	**0430-1137**	**0430-0869**
Sportsman 570 EFI UTE HD 15	-	**0430-1137**	**0430-0869**
Sportsman 570 EFI UTE HD 16	**0430-0981**	**0430-1137**	**0430-0869**
Sportsman 570 EFI UTE HD EPS 14	-	**0430-1137**	**0430-0869**
Sportsman 570 EFI UTE MD 16	**0430-0981**	**0430-1137**	**0430-0869**
Sportsman 570 EFI UTE Tractor 16	**0430-0981**	**0430-1137**	-
Sportsman 570 EFI X2 EPS 15	**0430-0829**	**0430-1137**	**0430-0620**
Sportsman 570 EFI X2 EPS 16-20	**0430-0982**	**0430-1137**	**0430-0620**
Sportsman 570 EFI X2 EPS 21	**0430-0982**	**0430-1137**	-
Sportsman 570 EFI X2 EPS EU 15	-	**0430-1137**	-
Sportsman 570 EPS EU 17	**0430-0981**	**0430-1137**	**0430-0869**
Sportsman 570 EPS EU 18	-	**0430-1137**	-
Sportsman 570 EPS Quad 16	**0430-0981**	**0430-1137**	**0430-0869**
Sportsman 570 EPS Tractor 16	**0430-0981**	**0430-1137**	-
Sportsman 570 EPS UTE Quad 16	**0430-0981**	**0430-1137**	**0430-0869**
Sportsman 570 EPS ZUG 16-17	**0430-0981**	**0430-1137**	**0430-0869**
Sportsman 570 EPS ZUG 18	-	**0430-1137**	-
Sportsman 570 HD 15	-	**0430-1137**	**0430-0869**
Sportsman 570 HD EFI 14	-	**0430-1137**	**0430-0869**
Sportsman 570 Premium 21	-	**0430-1137**	-
Sportsman 570 SP 15	-	**0430-1137**	**0430-0620**
Sportsman 570 SP 16-20	**0430-0982**	**0430-1137**	**0430-0620**
Sportsman 570 SP dopo il 15/12/17 18	**0430-0982**	**0430-1137**	**0430-0620**
Sportsman 570 SP prima del 15/12/17 18	**0430-0982**	**0430-1137**	**0430-0620**
Sportsman 570 SP EPS Quad 15	-	**0430-1137**	**0430-0869**
Sportsman 570 SP EPS Quad 16	**0430-0981**	**0430-1137**	**0430-0869**
Sportsman 570 SP EPS Tractor 15	-	-	**0430-0869**
Sportsman 570 SP EPS Tractor 16	**0430-0981**	**0430-1137**	-
Sportsman 570 SP EPS Tractor 18-19	-	**0430-1137**	-
Sportsman 570 SP MD 15-16	**0430-0981**	**0430-1137**	**0430-0869**
Sportsman 570 Tractor 16-17	**0430-0981**	**0430-1137**	-
Sportsman 570 Tractor 18-19	-	**0430-1137**	-
Sportsman 570 Trail 21	-	**0430-1137**	-
Sportsman 570 Ultimate Trail LE 21	-	**0430-1137**	-
Sportsman 570 Utility HD LE 21	-	**0430-1137**	-
Sportsman 570 X2 EPS MD 17	**0430-0981**	**0430-1137**	**0430-0869**
Sportsman 570 X2 EPS Tractor 17	**0430-0981**	**0430-1137**	-
Sportsman 570 X2 EPS Tractor 18	-	**0430-1137**	-
Sportsman Forest 570 14	-	**0430-1137**	**0430-0869**
Sportsman Forest 570 EFI EPS 14-15	-	**0430-1137**	**0430-0869**
Sportsman Touring 570 EFI 14	-	**0430-1137**	**0430-0869**
Sportsman Touring 570 EFI 16-20	**0430-0982**	**0430-1137**	**0430-0620**
Sportsman Touring 570 EFI 21	**0430-0982**	**0430-1137**	-
Sportsman Touring 570 EFI EPS 15	-	**0430-1137**	**0430-0869**
Sportsman Touring 570 EFI EPS 16	**0430-0982**	**0430-1137**	**0430-0620**
Sportsman Touring 570 EFI EPS modelli dopo il 29/08 17	**0430-0982**	**0430-1137**	**0430-0620**
Sportsman Touring 570 EFI EPS prodotto prima del 29/08 17	**0430-0982**	**0430-1137**	**0430-0620**
Sportsman Touring 570 EFI EPS MD 16	**0430-0981**	**0430-1137**	**0430-0869**

I codici articolo in GRASSETTO GRIGIO sono novità 2024

KIT SOSPENSIONE POSTERIORE INDIPENDENTE (CONT)

APPLICAZIONI	COD. ART. KIT SOSPENSIONE POSTERIORE INDIPENDENTE	COD. ART. KIT SOLO SNODO SOSPENSIONE INDIPENDENTE POSTERIORE	COD. ART. KIT SOLO BOCCOLA SOSPENSIONE POSTERIORE INDIPENDENTE
POLARIS (CONT)			
Sportsman Touring 570 EFI EPS MD 17	**0430-0982**	**0430-1137**	**0430-0620**
Sportsman Touring 570 EFI EPS Tractor 16	**0430-1176**	**0430-1137**	-
Sportsman Touring 570 EFI EU 15	-	**0430-1137**	**0430-0869**
Sportsman Touring 570 EFI INTL 14	-	**0430-1137**	**0430-0869**
Sportsman Touring 570 EFI MD 15	-	**0430-1137**	**0430-0869**
Sportsman Touring 570 EPS Quad 16	**0430-0981**	**0430-1137**	**0430-0869**
Sportsman Touring 570 EPS Tractor 17	**0430-0981**	**0430-1137**	-
Sportsman Touring 570 EPS Tractor 18-19	-	**0430-1137**	-
Sportsman Touring 570 EPS Tractor SP 18-19	**0430-0981**	**0430-1137**	-
Sportsman Touring 570 Premium 20	**0430-0982**	**0430-1137**	**0430-0620**
Sportsman Touring 570 Premium 21	**0430-0982**	**0430-1137**	**0430-0620**
Sportsman Touring 570 SP 15	**0430-0982**	**0430-1137**	**0430-0620**
Sportsman Touring 570 SP 16-20	**0430-0982**	**0430-1137**	**0430-0620**
Sportsman 600 4x4 03-05	**0430-0831**	**0430-1137**	**0430-0620**
Sportsman 600 4x4 prodotto dopo il 02/10/03 04	**0430-0831**	**0430-1137**	**0430-0620**
Sportsman 600 4x4 prodotto prima del 02/10/03 04	**0430-0831**	**0430-1137**	**0430-0620**
Ranger 4x4 700 05-08	**0430-0826**	**0430-1139**	**0430-0626**
Ranger 4x4 700 09	**0430-0826**	**0430-1139**	**0430-0626**
Ranger 4x4 700 prodotto dopo il 15/01/07 07	**0430-0826**	**0430-1139**	**0430-0626**
Ranger 4x4 700 prodotto prima del 15/01/07 07	**0430-0826**	**0430-1139**	**0430-0626**
Ranger 4x4 700 Crew 08-09	**0430-0826**	**0430-1139**	**0430-0626**
Ranger 6x6 700 EFI 08-09	**0430-0826**	**0430-1139**	**0430-0626**
Sportsman 700 4x4 03-07	**0430-0831**	**0430-1137**	**0430-0620**
Sportsman 700 4x4 prodotto dopo il 02/10/03 04	**0430-0831**	**0430-1137**	**0430-0620**
Sportsman 700 4x4 prodotto dopo l'01/05/02 02	**0430-0831**	**0430-1137**	**0430-0620**
Sportsman 700 4x4 prodotto prima del 02/10/03 04	**0430-0831**	**0430-1137**	**0430-0620**
Sportsman 700 4x4 prodotto prima dell'01/05/02 02	**0430-0831**	**0430-1137**	**0430-0620**
Sportsman 700 EFI 05-07	**0430-0831**	**0430-1137**	**0430-0620**
Sportsman MV7 05	**0430-0831**	**0430-1137**	**0430-0620**
Sportsman X2 700 EFI 08	**0430-0833**	**0430-1136**	**0430-0623**
Forest 800 6x6 15	-	**0430-1137**	-
Ranger 4x4 800 EFI 10-14	**0430-0826**	**0430-1139**	**0430-0626**
Ranger 4x4 800 EFI Crew 10-14	**0430-0826**	**0430-1139**	**0430-0626**
Ranger 4x4 800 EFI Midsize 13	**0430-0826**	**0430-1139**	**0430-0626**
Ranger 4x4 800 EFI Midsize 14	**0430-0826**	**0430-1139**	**0430-0626**
Ranger 6x6 800 10-16	**0430-0826**	**0430-1139**	**0430-0626**
Ranger XP 800 12	**0430-0826**	**0430-1139**	**0430-0626**
RZR 4 800 10-13	**0430-0855**	**0430-1136**	**0430-0679**
RZR 4 800 14	**0430-0842**	-	-
RZR 800 08-12	**0430-0841**	**0430-1136**	**0430-0679**
RZR 800 13	**0430-0855**	**0430-1136**	**0430-0679**
RZR 800 14	**0430-0842**	-	-
RZR 800 prodotto dopo l'01/01/10 10	**0430-0841**	**0430-1136**	**0430-0679**
RZR 800 prodotto prima del 31/12/09 10	**0430-0841**	**0430-1136**	**0430-0679**
RZR S 800 09-13	**0430-0855**	**0430-1136**	**0430-0679**
RZR S 800 14	**0430-0842**	-	-
RZR S 800 prodotto dopo il 22/03/10 10	**0430-0855**	**0430-1136**	**0430-0679**
RZR S 800 prodotto prima del 21/03/10 10	**0430-0855**	**0430-1136**	**0430-0679**
Sportsman 800 EFI 05-10	**0430-0831**	**0430-1137**	**0430-0620**
Sportsman 800 EFI 11-14	**0430-0829**	**0430-1137**	**0430-0620**
Sportsman 800 EFI 6x6 09-14	-	**0430-1137**	-
Sportsman 800 EFI 6x6 Forest 13-14	-	**0430-1137**	-
Sportsman 800 EFI modelli dopo il 01/02/08 08	**0430-0831**	**0430-1137**	**0430-0620**
Sportsman 800 EFI modelli dopo il 05/09/05 06	**0430-0831**	**0430-1137**	**0430-0620**
Sportsman 800 EFI prodotto prima del 05/09/2005 06	**0430-0831**	**0430-1137**	**0430-0620**
Sportsman 800 EFI prodotto prima del 31/01/08 08	**0430-0831**	**0430-1137**	**0430-0620**
Sportsman 800 EFI Forest 14	-	**0430-1137**	**0430-0620**

APPLICAZIONI	COD. ART. KIT SOSPENSIONE POSTERIORE INDIPENDENTE	COD. ART. KIT SOLO SNODO SOSPENSIONE INDIPENDENTE POSTERIORE	COD. ART. KIT SOLO BOCCOLA SOSPENSIONE POSTERIORE INDIPENDENTE
POLARIS (CONT)			
Sportsman 800 HO EFI 09	**0430-0831**	**0430-1137**	**0430-0620**
Sportsman 800 HO EFI prodotto dopo l'01/02/08 08	**0430-0831**	**0430-1137**	**0430-0620**
Sportsman 800 HO EFI prodotto prima del 31/01/08 08	**0430-0831**	**0430-1137**	**0430-0620**
Sportsman Forest 800 EFI 12-13	**0430-0829**	**0430-1137**	**0430-0620**
Sportsman Touring 800 EFI 08-09	**0430-0833**	**0430-1136**	**0430-0623**
Sportsman X2 800 EFI 08-09	**0430-0833**	**0430-1136**	**0430-0623**
Scrambler 850 15-21	**0430-0844**	**0430-1135**	**0430-0853**
Scrambler 850 EU 15	-	**0430-1135**	-
Scrambler 850 HO/EPS 13	**0430-0835**	**0430-1135**	**0430-0734**
Scrambler 850 HO/EPS 14	**0430-0837**	**0430-1135**	-
Scrambler 850 MD 15	**0430-0844**	**0430-1135**	**0430-0853**
Scrambler 850 XP HO EPS 14	-	**0430-1135**	-
Scrambler 850 XP HO EPS INTL 14	-	**0430-1135**	-
Sportsman 850 21	**0430-0844**	**0430-1135**	**0430-0853**
Sportsman 850 High Lifter 16-20	**0430-0844**	**0430-1135**	**0430-0853**
Sportsman 850 High Lifter 21	-	**0430-1135**	-
Sportsman 850 Premium 21	**0430-0844**	**0430-1135**	**0430-0853**
Sportsman 850 SP 15-18	**0430-0844**	**0430-1135**	**0430-0853**
Sportsman 850 Ultimate Trail Edition 21	-	**0430-1135**	-
Sportsman 850 WV 14	**0430-0844**	**0430-1135**	**0430-0853**
Sportsman 850 XP HO EPS MD 15	-	**0430-1135**	-
Sportsman Forest 850 11	**0430-0834**	**0430-1135**	**0430-0735**
Sportsman Forest 850 12-13	**0430-0835**	**0430-1135**	**0430-0734**
Sportsman Forest 850 14-15	-	**0430-1135**	-
Sportsman Forest 850 EU 15	-	**0430-1135**	-
Sportsman Touring 850 21	**0430-0844**	**0430-1135**	**0430-0853**
Sportsman Touring 850 EPS 14	**0430-0837**	**0430-1135**	-
Sportsman Touring 850 INTL 14	-	**0430-1135**	-
Sportsman Touring 850 SP 15-20	**0430-0844**	**0430-1135**	**0430-0853**
Sportsman Touring 850 SP EU 15	-	**0430-1135**	-
Sportsman Touring 850 SP MD 15	-	**0430-1135**	-
Sportsman Touring EPS 850 10	**0430-0834**	**0430-1135**	**0430-0735**
Sportsman Touring EPS 850 11	**0430-0834**	**0430-1135**	**0430-0735**
Sportsman Touring EPS 850 12-13	**0430-0835**	**0430-1135**	**0430-0734**
Sportsman Touring EPS 850 HO 13	**0430-0835**	**0430-1135**	**0430-0734**
Sportsman X2 850 11	**0430-0835**	**0430-1135**	**0430-0735**
Sportsman XP 850 09	**0430-0839**	**0430-1135**	-
Sportsman XP 850 10	**0430-0836**	**0430-1135**	-
Sportsman XP 850 11	**0430-0834**	**0430-1135**	**0430-0735**
Sportsman XP 850 12-13	**0430-0835**	**0430-1135**	**0430-0734**
Sportsman XP 850 EPS 10	**0430-0836**	**0430-1135**	-
Sportsman XP 850 EPS 11	**0430-0834**	**0430-1135**	**0430-0735**
Sportsman XP 850 EPS 12-14	**0430-0835**	**0430-1135**	**0430-0734**
Sportsman XP 850 EPS prodotto dopo il 02/12/08 09	**0430-0839**	**0430-1135**	-
Sportsman XP 850 EPS prodotto prima dell'01/12/08 09	**0430-0839**	**0430-1135**	-
ACE 900 EFI EPS 16	**0430-0828**	**0430-1138**	**0430-0849**
ACE 900 EPS XC 17-19	**0430-0828**	**0430-1138**	**0430-0849**
Ranger 4x4 900 Diesel 11-14	**0430-0826**	**0430-1139**	**0430-0626**
Ranger 4x4 900 Diesel Crew 12-14	**0430-0826**	**0430-1139**	**0430-0626**
Ranger 900 Crew 14-19	**0430-0828**	**0430-1138**	**0430-0849**
Ranger 900 Crew EPS 14-19	**0430-0828**	**0430-1138**	**0430-0849**
Ranger 900 XP 13	**0430-0840**	**0430-1138**	**0430-0682**
Ranger 900 XP 14	**0430-0828**	**0430-1138**	**0430-0682**
Ranger 900 XP 15-19	**0430-0828**	**0430-1138**	**0430-0849**
Ranger 900 XP Crew 18	**0430-0828**	**0430-1138**	**0430-0849**
Ranger 900 XP EPS 18-19	**0430-0828**	**0430-1138**	**0430-0849**
Ranger 900 XP EU 15-16	**0430-0828**	**0430-1138**	**0430-0849**
Ranger 900 XP High Lifter 16	**0430-0828**	**0430-1138**	**0430-0849**
Ranger 900D HIPPO MPS 14	**0430-0826**	**0430-1139**	**0430-0626**
Ranger Diesel HST/Deluxe 14	-	-	**0430-0849**
Ranger Diesel INTL 14	**0430-0826**	**0430-1139**	**0430-0626**
RZR 4 900 16	-	**0430-1096**	**0430-1053**
RZR 4 900 17-18	**0430-1015**	**0430-1096**	**0430-1051**
RZR 4 XP 900 12-13	**0430-1048**	-	-
RZR 4 XP 900 14	**0430-1048**	-	-
RZR 4 XP Jagged X 13	**0430-1048**	-	-
RZR 900 50 55" 15	**0430-0870**	-	**0430-0849**
RZR 900 50 55" 16	**0430-0983**	**0430-1096**	**0430-1053**
RZR 900 50 55" 17	**0430-1015**	**0430-1096**	**0430-1051**
RZR 900 50" 18-20	**0430-1015**	**0430-1096**	**0430-1051**

KIT SOSPENSIONE POSTERIORE INDIPENDENTE continua alla pagina successiva

I codici articolo in **GRASSETTO GRIGIO** sono novità 2024

KIT SOSPENSIONE POSTERIORE INDIPENDENTE (CONT)

APPLICAZIONI	COD. ART. KIT SOSPENSIONE POSTERIORE INDIPENDENTE	COD. ART. KIT SOLO SNODO SOSPENSIONE INDIPENDENTE POSTERIORE	COD. ART. KIT SOLO BOCCOLA SOSPENSIONE POSTERIORE INDIPENDENTE
POLARIS (CONT)			
RZR 900 50" EPS 18-20	**0430-1015**	**0430-1096**	**0430-1051**
RZR 900 50" MD 17	**0430-1015**	**0430-1096**	**0430-1051**
RZR 900 60" 16	**0430-0983**	**0430-1096**	**0430-1053**
RZR 900 60" 17-19	**0430-1015**	**0430-1096**	**0430-1051**
RZR 900 60" prodotto prima dell'01/03/15 15	**0430-0870**	-	**0430-0849**
RZR 900 S 60" 20	**0430-1015**	**0430-1096**	**0430-1051**
RZR 900 Trail Premium 21	**0430-1015**	**0430-1096**	**0430-1051**
RZR 900 Trail S Sport 21	**0430-1015**	**0430-1096**	**0430-1051**
RZR 900 Trail Sport 21	**0430-1015**	**0430-1096**	**0430-1051**
RZR 900 Trail Ultimate 21	**0430-1015**	**0430-1096**	**0430-1051**
RZR XP 900 11-13	**0430-1048**	-	**0430-1050**
RZR XP 900 14	**0430-1048**	-	**0430-1050**
RZR Turbo S 21	-	-	**0430-1050**
RZR Turbo S 4 21	-	-	**0430-1050**
RZR Turbo S 4 Velocity 21	-	-	**0430-1050**
RZR Turbo S Velocity 21	-	-	**0430-1050**
RZR XP 4 Turbo 16	**0430-1048**	-	**0430-1050**
RZR XP 4 Turbo 17-21	**0430-1048**	-	**0430-1050**
RZR XP 4 Turbo modelli dopo il 05/06/17 18	**0430-1048**	-	**0430-1050**
RZR XP 4 Turbo prodotto prima del 06/06/17 18	**0430-1048**	-	**0430-1050**
RZR XP 4 Turbo S 19-20	-	-	**0430-1050**
RZR XP 4 Turbo S Velocity 20	-	-	**0430-1050**
RZR XP Turbo 16	**0430-1048**	-	**0430-1050**
RZR XP Turbo 17-21	**0430-1048**	-	**0430-1050**
RZR XP Turbo modelli dopo il 05/06/17 18	**0430-1048**	-	**0430-1050**
RZR XP Turbo prodotto prima del 06/06/17 18	**0430-1048**	-	**0430-1050**
RZR XP Turbo MD 16	**0430-1048**	-	**0430-1050**
RZR XP Turbo S 18-19	**0430-1048**	-	**0430-1050**
RZR XP Turbo S 20	-	-	**0430-1050**
RZR XP Turbo S Velocity 20	-	-	**0430-1050**
RZR XP Turbo Tractor 17	**0430-1048**	-	**0430-1050**
RZR XP Turbo Tractor modelli dopo il 05/06/17 18	**0430-1048**	-	**0430-1050**
RZR XP Turbo Tractor prodotto prima del 06/06/17 18	**0430-1048**	-	**0430-1050**
General 1000 EPS 16	**0430-1015**	**0430-1096**	**0430-1051**
General 1000 EPS 17-19	**0430-1015**	**0430-1096**	**0430-1051**
General 1000 EPS Deluxe 18-21	**0430-1015**	**0430-1096**	**0430-1051**
General 1000 EPS Premium 18-21	**0430-1015**	**0430-1096**	**0430-1051**
General 1000 EPS Sport 20-21	**0430-1015**	**0430-1096**	**0430-1051**
General 4 1000 EPS 18-20	**0430-1015**	**0430-1096**	**0430-1051**
General 4 1000 EPS prodotto dopo il 15/05/2017 17	**0430-1015**	**0430-1096**	**0430-1051**
General 4 1000 EPS prodotto prima del 15/05/17 17	**0430-1015**	**0430-1096**	**0430-1051**
General 4 1000 EPS Deluxe 21	**0430-1015**	**0430-1096**	**0430-1051**
General 4 1000 EPS Premium 21	**0430-1015**	**0430-1096**	**0430-1051**
General XP 4 1000 EPS Deluxe 20	**0430-1015**	**0430-1096**	**0430-1051**
Ranger 1000 Diesel 15	**0430-0828**	**0430-1138**	**0430-0849**
Ranger 1000 Diesel 16-18	**0430-0828**	**0430-1138**	**0430-0849**
Ranger 1000 Diesel Crew 15-18	**0430-0828**	**0430-1138**	**0430-0849**
Ranger 1000 Diesel EU 15-16	**0430-0828**	**0430-1138**	**0430-0849**
Ranger 1000 EPS 20	**0430-1049**	**0430-1096**	**0430-1052**
Ranger 1000 EPS 21	**0430-1049**	**0430-1096**	**0430-1052**
Ranger 1000 EPS BASE 18-19	**0430-1049**	**0430-1096**	**0430-1052**
Ranger 1000 EPS Crew 20	**0430-1049**	**0430-1096**	**0430-1052**
Ranger 1000 EPS Crew 21	**0430-1049**	**0430-1096**	**0430-1052**
Ranger 1000 EPS Full Size 20	**0430-1049**	**0430-1096**	**0430-1052**
Ranger 1000 EPS Full Size Crew 20	**0430-1049**	**0430-1096**	**0430-1052**
Ranger 1000 EPS HD MD 19	**0430-1049**	**0430-1096**	**0430-1052**
Ranger 1000 EPS Premium 21	**0430-1049**	**0430-1096**	**0430-1052**
Ranger 1000 EPS Texas Edition 20	**0430-1049**	**0430-1096**	**0430-1052**
Ranger HST 15-16	-	-	**0430-0849**
Ranger XP 1000 17	**0430-0828**	**0430-1138**	**0430-0849**
Ranger XP 1000 Crew 17	**0430-0828**	**0430-1138**	**0430-0849**
Ranger XP 1000 Crew EPS 17-18	**0430-0828**	**0430-1138**	**0430-0849**
Ranger XP 1000 Crew High Lifter 17-18	**0430-0828**	**0430-1138**	**0430-0849**
Ranger XP 1000 Crew Hunter 17	**0430-0828**	**0430-1138**	**0430-0849**
Ranger XP 1000 Crew NSTR 17	**0430-0828**	**0430-1138**	**0430-0849**
Ranger XP 1000 Crew Premium 21	-	**0430-1096**	-

APPLICAZIONI	COD. ART. KIT SOSPENSIONE POSTERIORE INDIPENDENTE	COD. ART. KIT SOLO SNODO SOSPENSIONE INDIPENDENTE POSTERIORE	COD. ART. KIT SOLO BOCCOLA SOSPENSIONE POSTERIORE INDIPENDENTE
POLARIS (CONT)			
Ranger XP 1000 Crew Trail Boss 21	-	**0430-1096**	-
Ranger XP 1000 EPS 17	**0430-0828**	**0430-1138**	**0430-0849**
Ranger XP 1000 EPS 18-20	**0430-1049**	**0430-1096**	**0430-1052**
Ranger XP 1000 EPS 21	-	**0430-1096**	-
Ranger XP 1000 EPS Crew 20	**0430-1049**	**0430-1096**	**0430-1052**
Ranger XP 1000 EPS Crew prodotto dopo l'01/07/18 19	**0430-1049**	**0430-1096**	**0430-1052**
Ranger XP 1000 EPS Crew prodotto prima dell'01/07/18 19	**0430-1049**	**0430-1096**	**0430-1052**
Ranger XP 1000 EPS Crew Mud 19-20	**0430-1049**	**0430-1096**	**0430-1052**
Ranger XP 1000 EPS Crew Mud 21	-	**0430-1096**	-
Ranger XP 1000 EPS Crew NSTR 18-20	**0430-1049**	**0430-1096**	**0430-1052**
Ranger XP 1000 EPS Crew NSTR 21	-	**0430-1096**	-
Ranger XP 1000 EPS Crew Texas Edition 20	**0430-1049**	**0430-1096**	**0430-1052**
Ranger XP 1000 EPS Crew Texas Edition 21	-	**0430-1096**	-
Ranger XP 1000 EPS Mud 20	**0430-1049**	**0430-1096**	**0430-1052**
Ranger XP 1000 EPS Mud 21	-	**0430-1096**	-
Ranger XP 1000 EPS NSTR 20	**0430-1049**	**0430-1096**	**0430-1052**
Ranger XP 1000 EPS NSTR 21	-	**0430-1096**	-
Ranger XP 1000 EPS Texas Edition 21	-	**0430-1096**	-
Ranger XP 1000 EPS Trail Boss 21	-	**0430-1096**	-
Ranger XP 1000 High Lifter 17	**0430-0828**	**0430-1138**	**0430-0849**
Ranger XP 1000 Hunter 17	**0430-0828**	**0430-1138**	**0430-0849**
Ranger XP 1000 NSTR 17	**0430-0828**	**0430-1138**	**0430-0849**
Ranger XP 1000 Ranch 17	**0430-0828**	**0430-1138**	**0430-0849**
RZR 1000 60" 16	**0430-0983**	**0430-1096**	**0430-1053**
RZR 1000 60" 17	**0430-1015**	**0430-1096**	**0430-1051**
RZR 1000 60" 18-20	**0430-1015**	**0430-1096**	**0430-1051**
RZR 1000 60" 21	**0430-1015**	**0430-1096**	**0430-1051**
RZR RS1 18-21	**0430-1048**	-	**0430-1050**
RZR S4 1000 19-20	**0430-1015**	**0430-1096**	**0430-1051**
RZR XP 1000 14-16	**0430-1048**	-	**0430-1050**
RZR XP 1000 17-20	**0430-1048**	-	**0430-1050**
RZR XP 1000 Dynamix 19	**0430-1048**	-	**0430-1050**
RZR XP 1000 High Lifter 15-16	**0430-1048**	-	**0430-1050**
RZR XP 1000 High Lifter 18-21	**0430-1048**	-	**0430-1050**
RZR XP 1000 High Lifter prodotto dopo il 3/10/16 17	**0430-1048**	-	**0430-1050**
RZR XP 1000 High Lifter prodotto prima del 03/10/16 17	**0430-1048**	-	**0430-1050**
RZR XP 1000 INTL 15	**0430-1048**	-	**0430-1050**
RZR XP 1000 LE 20	**0430-1048**	-	**0430-1050**
RZR XP 1000 Premium 20	**0430-1048**	-	**0430-1050**
RZR XP 1000 Ride Command 17-19	**0430-1048**	-	**0430-1050**
RZR XP 1000 Trails & Rocks 18-21	**0430-1048**	-	**0430-1050**
RZR XP 1000 Trails & Rocks prodotto dopo il 03/10/16 17	**0430-1048**	-	**0430-1050**
RZR XP 1000 Trails & Rocks prodotto prima del 03/10/16 17	**0430-1048**	-	**0430-1050**
RZR XP 4 1000 14-15	**0430-1048**	-	**0430-1050**
RZR XP 4 1000 18-20	**0430-1048**	-	**0430-1050**
RZR XP 4 1000 prodotto dal 20/10/15 16	**0430-1048**	-	**0430-1050**
RZR XP 4 1000 prodotto dal 03/10/16 17	**0430-1048**	-	**0430-1050**
RZR XP 4 1000 prodotto prima del 19/10/15 16	**0430-1048**	-	**0430-1050**
RZR XP 4 1000 prodotto prima del 16/03/10 17	**0430-1048**	-	**0430-1050**
RZR XP 4 1000 Dynamix 19	**0430-1048**	-	**0430-1050**
RZR XP 4 1000 High Lifter 18-21	**0430-1048**	-	**0430-1050**
RZR XP 4 1000 High Lifter prodotto dopo il 03/10/16 17	**0430-1048**	-	**0430-1050**
RZR XP 4 1000 High Lifter prodotto prima del 03/10/16 17	**0430-1048**	-	**0430-1050**
RZR XP 4 1000 Premium 21	**0430-1048**	-	**0430-1050**
RZR XP 4 1000 Ride Command 18-19	**0430-1048**	-	**0430-1050**
RZR XP 4 1000 Sport 21	**0430-1048**	-	**0430-1050**
Scrambler 1000 MD 15-17	-	**0430-1135**	-

I codici articolo in GRASSETTO GRIGIO sono novità 2024

KIT SOSPENSIONE POSTERIORE INDIPENDENTE (CONT)

APPLICAZIONI	COD. ART. KIT SOSPENSIONE POSTERIORE INDIPENDENTE	COD. ART. KIT SOLO SNODO SOSPENSIONE INDIPENDENTE POSTERIORE	COD. ART. KIT SOLO BOCCOLA SOSPENSIONE POSTERIORE INDIPENDENTE
POLARIS (CONT)			
Scrambler 1000 MD modelli dopo il 16/02/16 16	-	**0430-1135**	-
Scrambler 1000 MD prodotto prima del 15/02/16 16	-	**0430-1135**	-
Scrambler 1000 Tractor 16-18	-	**0430-1135**	-
Scrambler 1000 XP 15-18	**0430-0844**	**0430-1135**	**0430-0853**
Scrambler 1000 XP 55 20	-	**0430-1135**	-
Scrambler 1000 XP EU 15	-	**0430-1135**	-
Scrambler 1000 XP HO EPS 14	-	**0430-1135**	-
Scrambler 1000 XP HO EPS 15	**0430-0844**	**0430-1135**	**0430-0853**
Scrambler 1000 XP HO EPS INTL 14	-	**0430-1135**	-
Sportsman 1000 High Lifter 16-20	**0430-0844**	**0430-1135**	**0430-0853**
Sportsman 1000 High Lifter 21	-	**0430-1135**	-
Sportsman 1000 MD 15	-	**0430-1135**	-
Sportsman 1000 MD prodotto dopo il 16/02/16 16	-	**0430-1135**	-
Sportsman 1000 MD prodotto prima del 15/02/16 16	-	**0430-1135**	-
Sportsman 1000 XP 15-21	**0430-0844**	**0430-1135**	**0430-0853**
Sportsman 1000 XP Tractor 17	**0430-0844**	**0430-1135**	**0430-0853**
Sportsman 1000 XP Tractor 18	-	**0430-1135**	-
Sportsman 1000 XP Tractor modelli dopo il 16/02/16 16	**0430-0844**	**0430-1135**	**0430-0853**
Sportsman 1000 XP Tractor modelli prima del 15/02/16 16	**0430-0844**	**0430-1135**	**0430-0853**
Sportsman Forest 1000 EU 15	-	**0430-1135**	-
Sportsman Touring 1000 15-21	**0430-0844**	**0430-1135**	**0430-0853**
Sportsman Touring 1000 Tractor 18	-	**0430-1135**	-
SUZUKI			
LTA-450 X King Quad 07	**0430-0460**	**0430-0618**	-
LTA-450 X King Quad 08-10	**0430-0564**	-	-
LT-A500X 09-20	**0430-0677**	-	-
LT-A500XP servosterzo 11-20	**0430-0677**	-	-
LTA-700 X King Quad 05-07	**0430-0460**	**0430-0618**	-
LTA-750 X King Quad 08-20	**0430-0677**	-	-
LTA-750 XP King Quad servosterzo 09-20	**0430-0677**	-	-
YAMAHA			
YFM350 Grizzly IRS 07-11	**0430-0310**	**0430-0616**	-
YFM400 Big Bear IRS 07-12	**0430-0310**	**0430-0616**	-
YFM400 Grizzly IRS 07-08	**0430-0310**	**0430-0616**	-

APPLICAZIONI	COD. ART. KIT SOSPENSIONE POSTERIORE INDIPENDENTE	COD. ART. KIT SOLO SNODO SOSPENSIONE INDIPENDENTE POSTERIORE	COD. ART. KIT SOLO BOCCOLA SOSPENSIONE POSTERIORE INDIPENDENTE
YAMAHA (CONT)			
YFM400 Kodiak 4WD 05-06	**0430-0310**	**0430-0616**	-
450 Rhino 06-09	**0430-0310**	**0430-0616**	-
Kodiak 450 4WD 18-21	**0430-0310**	**0430-0616**	-
Kodiak 450 EPS 4WD 18-21	**0430-0310**	**0430-0616**	-
Kodiak 450 EPS 4WD Armor Grey 18	**0430-0310**	**0430-0616**	-
Kodiak 450 EPS 4WD SE 20-21	**0430-0310**	**0430-0616**	-
YFM450 Grizzly EPS 11-14	**0430-0310**	**0430-0616**	-
YFM450 Grizzly IRS 07-14	**0430-0310**	**0430-0616**	-
YFM450 Kodiak 05-06	**0430-0310**	**0430-0616**	-
YFM550 Grizzly 09-14	**0430-0310**	**0430-0616**	-
YFM550 Grizzly EPS 09-14	**0430-0310**	**0430-0616**	-
660 Rhino 04-07	**0430-0310**	**0430-0616**	-
YFM660 Grizzly 02-08	**0430-0310**	**0430-0616**	-
700 Rhino FI 08-13	**0430-0310**	**0430-0616**	-
Kodiak 700 4WD 16-21	**0430-0310**	**0430-0616**	-
Kodiak 700 EPS 4WD 16-21	**0430-0310**	**0430-0616**	-
Kodiak 700 EPS 4WD Green 18	**0430-0310**	**0430-0616**	-
Kodiak 700 EPS 4WD Hunter 18-21	**0430-0310**	**0430-0616**	-
Kodiak 700 EPS 4WD SE 18-21	**0430-0310**	**0430-0616**	-
Viking 700 14-17	-	**0430-0948**	-
Viking 700 VI EPS 15-17	-	**0430-0948**	-
Wolverine 16-18	-	**0430-0948**	-
Wolverine EPS 17	-	**0430-0948**	-
Wolverine R-SPEC 16	-	**0430-0948**	-
Wolverine R-SPEC EPS 16-18	-	**0430-0948**	-
Wolverine R-SPEC EPS SE 16-17	-	**0430-0948**	-
Wolverine R-SPEC Hunter 18	-	**0430-0948**	-
YFM700 Grizzly 07-16	**0430-0310**	**0430-0616**	-
YFM700 Grizzly EPS 08-21	**0430-0310**	**0430-0616**	-
YFM700 Grizzly EPS Graphite 18	**0430-0310**	**0430-0616**	-
YFM700 Grizzly EPS Hunter 18-21	**0430-0310**	**0430-0616**	-
YFM700 Grizzly EPS LE 18	**0430-0310**	**0430-0616**	-
YFM700 Grizzly EPS SE 18-21	**0430-0310**	**0430-0616**	-
YFM700 Grizzly EPS XT-R 20-21	**0430-0310**	**0430-0616**	-
YXZ1000R EPS 16-21	**0430-0950**	-	-
YXZ1000R EPS SE 17-20	**0430-0950**	-	-
YXZ1000R EPS SS 17-21	**0430-0950**	-	-
YXZ1000R EPS SS SE 17-21	**0430-0950**	-	-
YXZ1000R EPS SS XTR 20-21	**0430-0950**	-	-
YXZ1000R SE 16	**0430-0950**	-	-

SISTEMI DI SCARICO
PALE DA NEVE E ATTREZZI AGRICOLI
VERRICELLI E SUPPORTI
AUDIO
ACCESSORI GENERICI E SISTEMI ANTIFURTO
PORTAPACCHI E ACCESSORI
BAULETTI E VALIGIE
PLASTICHE E CARROZZERIA
RINFORZI E PROTEZIONI
COMPONENTI MANUBRIO
CERCHI E ACCESSORI
FRENI
CINGHIE, CATENE, PIGNONI E CORONE
TRASMISSIONE
SOSPENSIONI
MOTORE E IMPIANTO DI RAFFREDDAMENTO
IMPIANTO ARIA E CARBURANTE
COMPONENTI ELETTRICI
ILLUMINAZIONE
VITERIA E ARTICOLI PROMOZIONALI
INDICE

I codici articolo in **GRASSETTO GRIGIO** sono novità 2024

MOOSE RACING

A28-1023



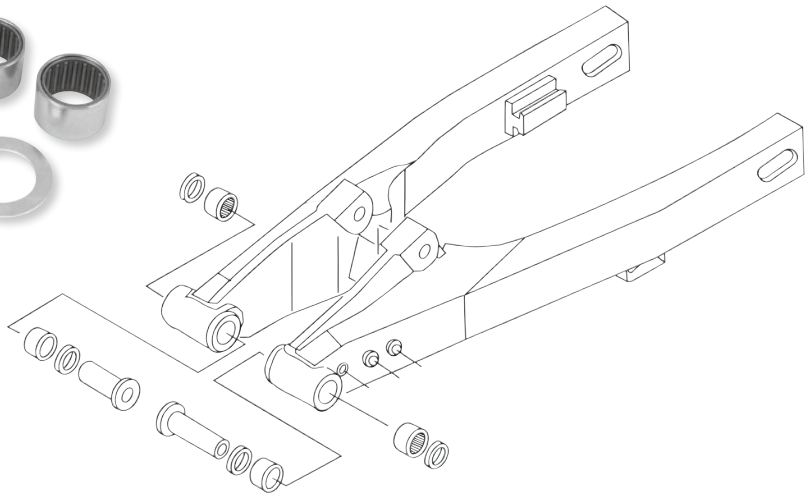

KIT CUSCINETTI FORCELLONE

- I kit di revisione includono tutti i cuscinetti, paraoli, boccole e distanziali necessari per una riparazione completa
- Realizzato con componenti di qualità OEM a un costo nettamente inferiore

APPLICAZIONI	COD. ART.
ARCTIC CAT	
250 2x4 06-09	**A28-1056**
300 2x4 10-15	**A28-1056**
Alterra 300 17-20	**A28-1056**
04-08 DVX400	**1302-0035**
HONDA	
TRX200 84	**A28-1056**
85-87 ATC250ES	**A28-1056**
85-87 ATC250SX	**A28-1056**
TRX250 Fourtrax 85-87	**A28-1056**
TRX250 Recon 02-21	**A28-1056**
TRX250EX Sportrax 01-21	**A28-1056**
88-89 TRX250R	**1302-0033**
TRX250X 87-88	**A28-1051**
91-92 TRX250X	**A28-1051**
93-09 TRX300EX	**A28-1051**
TRX300 Fourtrax 300 88-00	**A28-1056**
TRX350FE/FM/TE/TM 00-06	**A28-1056**
99-09 TRX400EX	**A28-1053**
TRX400FA/FGA 04-07	**A28-1056**
TRX400FW Foreman 4X4 95-03	**A28-1056**
12-14 TRX400X	**A28-1053**
TRX420 FE/FM 07-13	**1302-0303**
TRX420 FPE/FPM 11-13	**1302-0303**
TRX420 TE/TM 07-13	**1302-0303**
TRX420 Rancher 14-21	**1302-0600**
TRX450ER 06-09	**1302-0122**
TRX450ER 12-14	**1302-0122**
TRX450ES 98-01	**A28-1056**
TRX450FE/FM 02-04	**A28-1056**
04-09 TRX450R	**1302-0122**
TRX450S 98-01	**A28-1056**
TRX500FA Rubicon 01-13	**A28-1056**
TRX500FE Foreman 05-11	**A28-1056**
TRX500FE Foreman 12	**1302-0303**
TRX500FGA Rubicon 04-06	**A28-1056**
TRX500FGA Rubicon 07-09	**A28-1056**
TRX500FM Foreman 05-06	**A28-1056**
TRX500FM Foreman 07-13	**A28-1056**
TRX500FM Foreman 12-13	**1302-0303**
TRX500FM Foreman 14-19	**1302-0600**
TRX500FPA Rubicon 09-13	**A28-1056**
TRX500FPE/FPM Foreman 08-11	**A28-1056**
TRX500FPE/FPM Foreman 12-13	**1302-0303**
TRX500TM Foreman 05-06	**A28-1056**
TRX520 Foreman 20-22	**1302-0600**
KAWASAKI	
KSF250 Mojave 87-04	**A28-1080**
KXF250 Tecate 87-88	**A28-1080**
KXT250 Tecate 84-85	**A28-1080**
KEF300 Lakota 95-03	**A28-1080**
KVF300A Prairie 4x4 99-02	**A28-1059**
KVF300B Prairie 2x4 99-02	**A28-1059**
KVF360A & C Prairie 4x4 03-13	**A28-1059**

APPLICAZIONI	COD. ART.
KAWASAKI (CONT)	
KVF360B Prairie 03-10	**A28-1059**
03-06 KFX400	**1302-0035**
KVF400A Prairie 4x4 97-98	**A28-1059**
KVF400B Prairie 98	**A28-1059**
KVF400C Prairie 4x4 99-02	**A28-1059**
KVF400D Prairie 99-02	**A28-1059**
KVF650 Brute Force 05-13	**A28-1059**
KVF650 Prairie 02-03	**A28-1059**
KFX 700 V-Force 04-09	**A28-1059**
KVF700 Prairie 04-06	**A28-1059**
KTM	
SX 450 09-10	**1302-0158**
XC 450 08-09	**1302-0158**
SX 505 09-10	**1302-0158**
XC 525 08-09	**1302-0158**
POLARIS	
Phoenix 200 05-21	**A28-1056**
Sawtooth 200 07	**A28-1056**
Predator 500 03-07	**1302-0124**
SUZUKI	
LT-250R 85-92	**A28-1005**
03-09 LT-Z400	**1302-0035**
LT-R450 06-11	**1302-0192**
LT-500R 87-90	**A28-1005**
LT-A500F Vinson 02-07	**1302-0235**
LT-F500F Vinson 03-07	**1302-0235**
LTV-700F Twin Peaks 04-06	**A28-1059**
YAMAHA	
YFM125 Raptor 11-13	**1302-0237**
YFM200 Moto-4 86-89	**A28-1058**
YFS200 Blaster 88-06	**A28-1023**
YFM225 Moto-4 86-88	**A28-1058**
YFB250 Timberwolf 92-98	**A28-1058**
YFB250FW Timberwolf 94-00	**A28-1058**
YFM250 Raptor 08-13	**1302-0237**
YFM250 Beartracker 99-04	**A28-1084**
YFM250 Big Bear 07-09	**A28-1084**
YFM250 Moto-4 89-91	**A28-1058**
YFM250B Bruin 05-06	**A28-1084**
YFM350ER Moto-4 87-95	**A28-1058**
YFM350FW Big Bear 87-99	**A28-1058**
YFM350U Big Bear 96-99	**A28-1058**
YFM350FX Wolverine 95-05	**A28-1058**
YFZ350 Banshee 87-06	**A28-1028**
YFM400 Big Bear 2WD 00-04	**A28-1084**
YFM400 Big Bear 4WD 00-06	**A28-1084**
YFM400 Kodiak 4WD 93-99	**A28-1058**
04-09 YFZ450	**1302-0121**
YFZ450R 09-21	**1302-0285**
YFZ450X 10-11	**1302-0285**
YFM600 Grizzly 98-01	**A28-1058**
YFM660R Raptor 01-05	**1302-0036**
YFM700R Raptor 06-21	**1302-0125**

I codici articolo in GRASSETTO GRIGIO sono novità 2024

MOOSE RACING

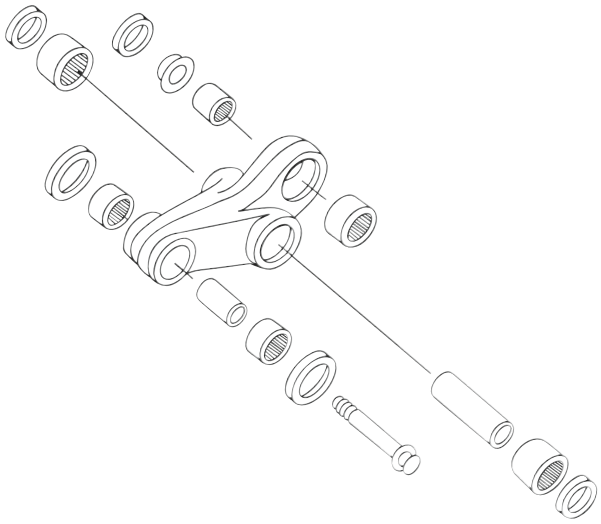



A27-1002

KIT CUSCINETTI LEVERAGGIO FORCELLONE

- Il kit comprende tutti i componenti (compreso il cuscinetto ammortizzatore inferiore) per riparare il leveraggio della sospensione
- Realizzato con componenti di qualità OEM a un costo nettamente inferiore
- Ogni kit comprende cuscinetti leveraggio, boccole, paraoli, distanziali e cuscinetti ammortizzatore inferiori

APPLICAZIONI	COD. ART.
ARCTIC CAT	
DVX400 04-08	**1302-0038**
HONDA	
TRX450ER 06-09	**1302-0117**
TRX450ER 12-14	**1302-0117**
TRX450R 04-09	**1302-0117**
KAWASAKI	
KFX400 03-06	**1302-0038**
SUZUKI	
LT-Z400 03-08	**1302-0038**

APPLICAZIONI	COD. ART.
SUZUKI (CONT)	
LT-R450 06-11	**1302-0189**
YAMAHA	
YFM350 Warrior 87-04	**A27-1002**
YFZ350 Banshee 87-06	**A27-1002**
06-09 YFZ450	**1302-0118**
YFZ450R 09-21	**1302-0344**
YFZ450X 10-11	**1302-0344**
YFM660R Raptor 01-05	**1302-0040**



WE345501

EPI PERFORMANCE

KIT BOCCOLE FORCELLONE

PER POLARIS

- Kit di riparazione di qualità EPI
- Componenti di ricambio esatti per riportare le sospensioni in condizioni simili a quelle nuove
- I componenti variano a seconda del modello

APPLICAZIONI	QUANTITÀ DA ORDINARE	COD. ART.
Trail Blazer 250 2x4 95-98	1	**WE345501**
Trail Blazer 250 2x4 99-05	1	**WE345530**
Trail Blazer 250 2x4 06	1	**1302-0196**
Trail Boss 250 2x4 95-99	1	**WE345501**
Xplorer 250 4x4 00-02	1	**WE345530**
300 2x4/4x4 95	1	**WE345501**
Xplorer 300 4x4 96-99	1	**WE345501**
Xpress 300 2x4 96-99	1	**WE345501**
Magnum 325 2x4/4x4 00-02	1	**WE345545**
325 ACE 4x4 16	2	**1302-0618**
325 Ranger ETX 4x4 16	2	**1302-0618**
Sportsman 325 ACE 4x4 13-14	2	**0430-0655**
Trail Boss 325 2x4 00-02	1	**WE345530**

APPLICAZIONI	QUANTITÀ DA ORDINARE	COD. ART.
Xpedition 325 4x4 00-02	1	**WE345545**
Trail Blazer 330 2x4 08-13	1	**1302-0196**
Trail Boss 330 2x4 03	1	**WE345530**
Trail Boss 330 2x4 04-12	1	**1302-0196**
Sportsman 335 4x4 99	2	**WE345535**
400 2x4 95	1	**WE345501**
Big Boss 400 6x6 95-97	1	**WE345501**
Ranger 400 EV 10	2	**1302-0472**
Ranger 400 HO 4x4 10-11	2	**1302-0472**
Scrambler 400/2x4 00-01	1	**WE345530**
Scrambler 400 4x4 95-97	1	**WE345501**
Scrambler 400 4x4 98-02	1	**WE345530**
Sport 400 2x4 95-98	1	**WE345501**

APPLICAZIONI	QUANTITÀ DA ORDINARE	COD. ART.
Sport 400 2x4 99	1	**WE345530**
Sportsman 400 HO 4x4 13-14	1	**WE345560**
Sportsman 400 4x4 95-97	1	**WE345501**
Sportsman 400 4x4 01-02	2	**WE345535**
Sportsman 400 4x4 03-05	2	**WE345560**
Trail Blazer 400 2x4 03	1	**WE345530**
Xplorer 400 4x4 95-98	1	**WE345501**
Xplorer 400 4x4 99-02	1	**WE345530**
Xpress 400 2x4 96-97	1	**WE345501**
Magnum 425 2x4/4x4 96-98	1	**WE345501**
Magnum 425 6x6 96-97	1	**WE345501**
Xpedition 425 4x4 00-02	1	**WE345545**
Sportsman 450 4x4 06-07	2	**WE345560**

KIT BOCCOLE FORCELLONE continua alla pagina successiva.

I codici articolo in GRASSETTO GRIGIO sono novità 2024

EPI PERFORMANCE

KIT BOCCOLA FORCELLONE (CONT)

APPLICAZIONI	QUANTITÀ DA ORDINARE	COD. ART.
Sportsman 450 HO Std/EPS/ Utility Ed 16-20	2	**WE345560**
500 ACE 18-19	2	**1302-0618**
Big Boss 500 6x6 99	1	**WE345501**
Magnum 500 4x4 00-02	1	**WE345545**
Magnum 500 RMK 4x4 02	1	**WE345545**
Ranger 500 18-21	2	**1302-0618**
Ranger 500/2x4 05-09	2	**1302-0472**
Ranger 500 4x4 04	1	**1302-0196**
Ranger 500/4x4 05-07	2	**1302-0472**
Ranger 500 6x6 04-05 (posteriore)	1	**1302-0196**
Ranger 500 EFI 4x4 06-10	2	**1302-0472**
Ranger 500 Mid-Size 4x4	2	**1302-0472**
Ranger 500 Mid-Size Crew 4x4 13	2	**1302-0472**
Scrambler 500/2x4 01-02	1	**WE345530**
Scrambler 500 4x4 97	1	**WE345501**
Scrambler 500 4x4 98-05	1	**WE345530**
Scrambler 500 4x4 06-12	1	**1302-0196**
Sportsman 500 4x4 96-01	2	**WE345535**
Sportsman 500 EFI 4x4 06-09	2	**WE345560**
Sportsman 500 HO 4x4 01-02	2	**WE345535**
Sportsman 500 HO 4x4 03-06/08-10	2	**WE345560**
Sportsman 500 6x6 01-05	1	**WE345530**
Sportsman 500 6x6 06-08	1	**1302-0196**
Xplorer 500 4x4 97	2	**WE345535**
Sportsman 550 Touring EPS 4x4 10	2	**1302-0626**
Sportsman 550 Touring EPS 4x4 11/13	2	**1302-0628**
Sportsman 550 Touring EPS 4x4 12/14	2	**1302-0629**
Sportsman 550 X2 EPS 14	2	**1302-0629**
Sportsman 550 X2 4x4 10	2	**1302-0626**
Sportsman 550 X2 4x4 11/13	2	**1302-0628**
Sportsman 550 X2 4x4 12	2	**1302-0629**
Sportsman 550 XP/XP EPS 4x4 09	2	**1302-0625**
Sportsman 550 XP/XP EPS 4x4 10	2	**1302-0627**
Sportsman 550 XP/XP EPS 11/13	2	**1302-0628**
Sportsman 550 XP/XP EPS 12	2	**1302-0629**
Ace 570 18-19	2	**1302-0618**
Ranger 570 Mid-Size Std/ EPS 14-21	2	**1302-0618**
Ranger 570 Mid-Size Premium 21	2	**1302-0618**
Ranger 570 Full-Size 4x4 15-21	2	**1302-0618**
Ranger 570 SP/Northstar/ Premium/Crew 22	1	**0430-1278**
Ranger 570 XP/XP EPS 4x4 16	2	**1302-0618**
Ranger Crew 570-4 EPS Mid-Size 4x4 14-21	2	**1302-0618**
Ranger Crew 570-4 Mid-Size Premium 20-21	2	**1302-0618**
Ranger Crew 570-6 Full-Size 4x4 15-22	2	**1302-0618**
Ranger Crew 570-6 XP/ EPS 4x4 15-16	2	**1302-0618**
RZR 570 4x4 13-20	2	**1302-0618**
RZR 570 Premium 20	2	**1302-0618**
RZR 570 Trail 4x4 15-22	2	**1302-0618**
RZR 570 Trail Premium 21	2	**1302-0618**
Sportsman 570/EPS 14-20	2	**WE345560**
Sportsman 570 Hunter 20	2	**WE345560**
Sportsman 570 Premium 20	2	**WE345560**
Sportsman 570 SP EPS 16-19	2	**WE345560**

APPLICAZIONI	QUANTITÀ DA ORDINARE	COD. ART.
Sportsman 570 Touring/ EPS 14-22	2	**WE345560**
Sportsman 570 Touring Premium 20-22	2	**WE345560**
Sportsman 570 Touring SP 16-19	2	**WE345560**
Sportsman 570 Touring Utility 18-19	2	**WE345560**
Sportsman 570 EFI X2 4x4 15	2	**WE345560**
Sportsman 570 X2 EPS 16-21	2	**WE345560**
Sportsman 570 6x6 (semiassi centrali) 18-22	2	**WE345560**
Sportsman 570 6x6 (semiassi centrali) 18-22	2	**WE345560**
Sportsman 600 4x4 03-05	2	**WE345560**
MV7 700 4x4 05	2	**WE345560**
Ranger 700 Crew 4x4 08-09	2	**1302-0472**
Ranger 700 HD 4x4 09	2	**1302-0472**
Ranger 700 XP 4x4 05-09	2	**1302-0472**
700 Ranger 6x6 (semiasse centrale) 06-09	2	**1302-0472**
700 Ranger EFI 6x6 (semiasse posteriore) 06-08	1	**1302-0196**
700 Ranger EFI 6x6 (semiasse posteriore) 09	2	**1302-0472**
Sportsman 700 4x4 02	2	**WE345535**
Sportsman 700 4x4 03-06	2	**WE345560**
Sportsman 700 EFI 4x4 04-07	2	**WE345560**
Ranger 800 6x6 10-16	4	**1302-0472**
Ranger 800 Crew 4x4 10-14	2	**1302-0472**
Ranger 800 HD 4x4 10-11	2	**1302-0472**
Ranger 800 Mid-Size 4x4 13-14	2	**1302-0472**
Ranger 800 XP 4x4 10-14	2	**1302-0472**
RZR 800 4x4 08-13	2	**1302-0624**
RZR S 800 4x4 09-13	2	**1302-0624**
RZR 4 800 10-13	2	**1302-0624**
Sportsman 800 EFI 4x4 05-07	2	**WE345560**
Sportsman 800 EFI 4x4 09-14	2	**WE345560**
Sportsman 800 EFI HO 4x4 08	2	**WE345560**
Scrambler 850 4x4 15-21	2	**1302-0629**
Scrambler 850 HO 4x4 13	2	**1302-0628**
Scrambler 850 HO 4x4 14	2	**1302-0629**
Sportsman 850 4x4 16-21	2	**1302-0629**
Sportsman 850 4x4 High Lifter Edition 16-20	2	**1302-0629**
Sportsman 850 High Lifter 21-22	1	**0430-1279**
Sportsman 850 Premium 20-22	2	**1302-0629**
Sportsman 850 SP/ EPS 4x4 15-19	2	**1302-0629**
Sportsman 850 SP Premium Edition 19	2	**1302-0629**
Sportsman 850 Touring 20-21	2	**1302-0629**
Sportsman 850 Touring HO EPS 4x4 13	2	**1302-0628**
Sportsman 850 Touring HO EPS 4x4 14	2	**1302-0629**
Sportsman 850 Touring EPS 4x4 10	2	**1302-0626**
Sportsman 850 Touring EPS 4x4 11	2	**1302-0628**
Sportsman 850 Touring EPS 4x4 12	2	**1302-0629**
Sportmsan 850 Touring SP 15-19	2	**1302-0629**
Sportsman 850 Ultimate Trail 22	1	**0430-1279**
Sportsman 850 X2 4x4 11	2	**1302-0628**
Sportsman 850 XP HO/HO EPS 4x4 13	2	**1302-0628**

APPLICAZIONI	QUANTITÀ DA ORDINARE	COD. ART.
Sportsman 850 XP HO/HO EPS 4x4 14	2	**1302-0629**
Sportsman 850 XP/XP EPS 4x4 09	2	**1302-0625**
Sportsman 850 XP/XP EPS 4x4 10	2	**1302-0627**
Sportsman 850 XP/XP EPS 4x4 11	2	**1302-0628**
Sportsman 850 XP/XP EPS 4x4 12	2	**1302-0629**
900 ACE SP/XC 16-19	2	**1302-0618**
900 ACE EPS 4x4 16	2	**1302-0618**
Ranger 900 Crew 4x4 14-15	2	**1302-0618**
Ranger 900-5 Crew/ EPS 4x4 16-19	2	**1302-0618**
Ranger 900-6 Crew/ EPS 4x4 16-19	2	**1302-0618**
Ranger 900 Diesel 4x4 10-14	2	**1302-0472**
Ranger 900 Diesel Crew 4x4 13-14	2	**1302-0472**
Ranger 900 XP 4x4 13-19	2	**1302-0618**
RZR 900 50" 4x4 15	2	**1302-0618**
RZR 900 50" 4x4 16	2	**0430-0970**
RZR 900 60" 4x4 15	2	**1302-0618**
RZR XC 900 55" 4x4 16	2	**0430-0970**
RZR S 900 60" 4x4 16	2	**0430-0970**
General 1000 XP/XP 4 20	1	**0430-1282**
General 1000 XP/ XP 4 Deluxe 21-22	1	**0430-1282**
1000 General XP/ XP 4 Pursuit 21	1	**0430-1282**
1000 General XP/XP 4 Trailhead 22	1	**0430-1282**
1000 General XP/ XP 4 Troy Lee Designs 22	1	**0430-1282**
Ranger 1000/Crew/EPS/ Premium 20-22	1	**0430-1281**
Ranger 1000 Diesel 4x4 16	2	**1302-0618**
Ranger 1000 Diesel Crew 4x4 16	2	**1302-0618**
Ranger 1000 XP (tutti) 18-22	1	**0430-1281**
Ranger 1000 XP (tutti) 17	2	**1302-0618**
Ranger 1000 XP Crew (tutti) 19-22	1	**0430-1281**
Ranger 1000 XP Crew (tutti) 17-18	2	**1302-0618**
RZR S 1000 60" Trail Premium/Trail Ultimate 22	1	**0430-1281**
RZR S 1000 60" 4x4 16	2	**0430-0970**
Scrambler 1000 HO 4x4 14	2	**1302-0629**
Scrambler 1000 XP 4x4 15-18	2	**1302-0629**
Sportsman 1000 XP/ EPS 4x4 15-21	2	**1302-0629**
Sportsman 1000 XP High Lifter Edition 4x4 16-19	2	**1302-0629**
Sportsman 1000 XP High Lifter 20-22	1	**0430-1280**
Sportsman 1000 XP Hunting Edition 18-19	2	**1302-0629**
Sportsman 1000 XP Hunter 20-22	1	**0430-1280**
Sportsman 1000 XP Premium Edition 19	2	**1302-0629**
Sportsman 1000 XP Ride Command/Touring Trail/ Ultimate Trail 22	1	**0430-1280**
Sportsman 1000 XP Touring 4x4 15-21	2	**1302-0629**
Diesel 99-01	2	**WE345535**
Ranger ETX 4x4 15	2	**1302-0618**
Ranger EV 14-21	2	**1302-0472**
Ranger EV Li-ion 18	2	**1302-0472**
Ranger TM 2x4 04-06	1	**1302-0196**

I codici articolo in GRASSETTO GRIGIO sono novità 2024



1302-0238

EPI PERFORMANCE

KIT DI REVISIONE SOSPENSIONI POSTERIORI INDIPENDENTI

- Kit di riparazione di qualità EPI
- Componenti di ricambio esatti per riportare le sospensioni in condizioni simili a quelle nuove
- Include tutti i cuscinetti, le boccole, i perni, i paraoli, ecc. per i bracci delle sospensioni indipendenti (lato telaio e snodo)
- I componenti variano a seconda del modello
- Ordinarne due per ciascuna applicazione

NOTA BENE: Il COD. ART. 1302-0589 viene fornito solo con le boccole.

APPLICAZIONI	COD. ART.
ARCTIC CAT	
400 FIS 2x4 con cambio automatico 04	**1302-0589**[1]
400 FIS 4x4 con cambio automatico 04-08	**1302-0589**[1]
400 TBX 4x4 05-06	**1302-0589**[1]
400 TBX 4x4 04	**1302-0589**[1]
400 TRV FIS 4x4 09-14	**1302-0589**[1]
450 H1 4x4 10-11	**1302-0589**[1]
450 TRV 4x4 12	**1302-0589**[1]
450i EFI 4x4 12	**1302-0589**[1]
450i TRV EFI 4x4 11-12	**1302-0589**[1]
450i TRV GT EFI 4x4 12	**1302-0589**[1]
500 EFI 4x4 con cambio autom. 13-17	**1302-0589**[1]
500 FIS 4x4 con cambio automatico 04-09	**1302-0589**[1]
500 FIS 4x4 con cambio manuale 04-09	**1302-0589**[1]
500 Prowler HDX 14-15	**1302-0589**[1]
500 Prowler HDX XT 17	**1302-0589**[1]
500 TBX FIS 4x4 05-06	**1302-0589**[1]
500 TRV 4x4 13-15	**1302-0589**[1]
500 TRV FIS 4x4 08	**1302-0589**[1]
500 TRV FIS 4x4 05-06	**1302-0589**[1]
500 XT EFI 4x4 13-14	**1302-0589**[1]
550 Alterra 4x4 16	**1302-0589**[1]
550i EFI 4x4 12-13	**1302-0589**[1]
550 GT EFI 4x4 12	**1302-0589**[1]
550 H1 FIS 4x4 09-11	**1302-0589**[1]
550 Prowler XT 4x4 09-15	**1302-0589**[1]
550 TRV 4x4 con cambio automatico 13	**1302-0589**[1]
550 TRV 4x4 con cambio automatico 09-11	**1302-0589**[1]
550i TRV GT EFI 4x4 12	**1302-0589**[1]
550 TRV XT 4x4 13-15	**1302-0589**[1]
550 XT EFI 4x4 12-14	**1302-0589**[1]
650i 4x4 12	**1302-0589**[1]
650 H1 4x4 05-11	**1302-0589**[1]
650 H1 Mud Pro 4x4 10-11	**1302-0589**[1]
650 Prowler XT 4x4 06-09	**1302-0589**[1]
650 V2 4x4 04-06	**1302-0589**[1]
700 Alterra 4x4 16	**1302-0589**[1]
700 Alterra TRV XT 4x4 17	**1302-0589**[1]
700 Diesel 4x4 08-11	**1302-0589**[1]
700 Diesel EFI 4x4 12-15	**1302-0589**[1]
700 EFI 4x4 07-12	**1302-0589**[1]
700i Mud Pro 4x4 12-13	**1302-0589**[1]
700 H1 Mud Pro 4x4 09-12	**1302-0589**[1]
700 H1 TRV 4X4 08-11	**1302-0589**[1]
700 GT EFI 4x4 12	**1302-0589**[1]
700 LTD EFI 4x4 13-14	**1302-0589**[1]
700 Prowler HDX 4x4 12-14	**1302-0589**[1]
700 Prowler HDX XT 4x4 15-17	**1302-0589**[1]
700 Prowler HDX XT Crew 4x4 17	**1302-0589**[1]
700 Prowler XT 4x4 09-14	**1302-0589**[1]
700 Prowler XTX 4x4 08-12	**1302-0589**[1]
700 TBX 4x4 10-17	**1302-0589**[1]
700 TRV 4x4 08-15	**1302-0589**[1]
700i EFI Mud Pro/LTD 4x4 12-15	**1302-0589**[1]
700i TRV Cruiser EFI 4x4 12	**1302-0589**[1]
700i TRV GT EFI 4x4 12	**1302-0589**[1]
700 XT 4x4 13-14	**1302-0589**[1]
1000 Alterra TRV XT 4x4 17	**1302-0589**[1]

APPLICAZIONI	COD. ART.
ARCTIC CAT (CONT)	
1000 Cruiser 4x4 12	**1302-0589**[1]
1000i GT 4x4 12	**1302-0589**[1]
1000 Mud Pro 4x4 12	**1302-0589**[1]
1000 Mud Pro H2 4x4 10-11	**1302-0589**[1]
1000i Mud Pro LTD 4x4 12-13	**1302-0589**[1]
1000 Prowler XTZ 4x4 12-13	**1302-0589**[1]
1000 Prowler H2 XTZ 4x4 09-11	**1302-0589**[1]
1000 Thunder Cat 4x4 08-11	**1302-0589**[1]
1000 TRV GT 4x4 12	**1302-0589**[1]
1000 TRV LDT 4x4 13	**1302-0589**[1]
1000 XT 4x4 13	**1302-0589**[1]
BOMBARDIER/CAN-AM	
330 Outlander 04-05	**1302-0343**
400 Outlander 03-15	**1302-0343**
400 Outlander Max/XT 05-15	**1302-0343**
450 Outlander DPS/DPS Std/ Hunting Ed 16-20	**1302-0592**
450 Outlander Max Std/DPS 16-20	**1302-0592**
450 Outlander L/L Max 15-16	**1302-0592**
450 Outlander 6x6 20	**1302-0592**
500 HD5 Defender/Traxter 17-20	**0430-1273**
500 HD5 Defender/Traxter DPS 18-20	**0430-1273**
500 Outlander/XT 4x4 07-12	**1302-0343**
500 Outlander/XT 4x4 13-15	**1302-0592**
500 Outlander L, L Max 15	**1302-0592**
500 Outlander Max/XT 4x4 13-15	**1302-0592**
500 Outlander Max/XT 4x4 07-12	**1302-0343**
500 Renegade/XT 4x4 13-15	**1302-0592**
500 Renegade 08-12	**1302-0343**
570 Outlander Std/DPS/Hunter Ed/XT 16-20	**1302-0592**
570 Outlander Max Std/DPS/XT 16-20	**1302-0592**
570 Outlander L, LE 16	**1302-0592**
570 Outlander Max 16	**1302-0592**
570 Outlander XMR 16-20	**1302-0592**
570 Renegade Std 16-20	**1302-0592**
570 Renegade XMR 17-20	**1302-0592**
650 Outlander 07-12	**1302-0343**
650 Outlander Std/DPS/Hunting/XT/ North Ed 13-20	**1302-0592**
650 Outlander XMR 16-20	**1302-0592**
650 Outlander Max/XT 06-12	**1302-0343**
650 Outlander Max Std/DPS/XT/North Ed 4x4 13-20	**1302-0592**
800 HD8 Defender/Traxter/DPS/Max/XT/ XT Cab 16-20	**0430-1273**
800 Outlander 06-11	**1302-0343**
800 Outlander/XT/XMR 4x4 12-15	**1302-0592**
800 Outlander 4x4 con servosterzo 12	**1302-0343**
800 Outlander Max 4x4 06-12	**1302-0343**
800 Outlander Max/XT 4x4 13-15	**1302-0592**
800 Outlander Max 4x4 con servosterzo 12	**1302-0343**
800 Outlander XMR 4x4 11-12	**1302-0343**
800 Renegade 07-11	**1302-0343**
800 Renegade 4x4 12-15	**1302-0592**
800 Commander/XT 11-17	**1302-0588**
800 Commander DPS 13-17	**1302-0588**
800 Commander LTD, XTP 16	**1302-0588**
800 Commander Max DPS 16-17	**1302-0588**
800 Commander Max LTD 16	**1302-0588**
850 Outlander Std/DPS/North Ed/ XT/XT-P 16-20	**1302-0592**

APPLICAZIONI	COD. ART.
BOMBARDIER/CAN-AM (CONT)	
850 Outlander XMR 16-20	**1302-0592**
850 Outlander Max Std/XT/XT-P 16-20	**1302-0592**
850 Renegade Std/XXC 4x4 16-20	**1302-0592**
1000 Commander Std/XT/LTD/DPS/XT-P/ Hunting Ed 11-20	**1302-0588**
1000 Commander Max Std/XT/DPS/ LTD 14-20	**1302-0588**
1000 Commander Max XTP 15	**1302-0588**
1000 HD10 Defender/Traxter 16-18	**0430-1273**
1000 HD10 Defender/Traxter DPS/Max 16-20	**0430-1273**
1000 HD10 Defender/Traxter Hunting Edition 17-20	**0430-1273**
1000 HD10 Defender/Traxter Limited/ Max 20	**0430-1273**
1000 HD10 Defender/Traxter Max Lone Star Edition 18-20	**0430-1273**
1000 HD10 Defender/Traxter Max XMR 19-20	**0430-1273**
1000 HD10 Defender/Traxter Pro DPS/XT 20	**0430-1273**
1000 HD10 Defender/Traxter XT-P 18-20	**0430-1273**
1000 HD10 Defender/Traxter XMR 18-20	**0430-1273**
1000 HD10 Defender/Traxter XT/Max XT/XT Cab 16-20	**0430-1273**
1000 HD10 Defender/Traxter XT-P 18-20	**0430-1273**
1000 HD10 Defender/Traxter 6x6 DPS 20	**0430-1273**
1000 Maverick XXC 13-15	**0430-1025**
1000 Maverick XMR 14-15	**0430-1025**
1000 Maverick Max Std, XRS, XRS-DPS 14-15	**0430-1025**
1000 Maverick Max XDS-DPS 15	**0430-1025**
1000 Maverick, tutti i modelli 17-18	**0430-1025**
1000 Maverick Max, tutti i modelli 16-18	**0430-1025**
1000 Outlander DPS Hunting/XT/ XT-P/XXC 12-20	**1302-0592**
1000 Outlander XMR 12-20	**1302-0592**
1000 Outlander DPS XMR 17-20	**1302-0592**
1000 Outlander 6x6 Std/XT 16-19	**1302-0592**
1000 Renegade/XMR/XXC 4x4 12-17	**1302-0592**
HONDA	
TRX650 FourTrax Rincon 03-05	**1302-0238**
TRX680 FourTrax Rincon 06-20	**1302-0238**
KAWASAKI	
KVF650 Brute Force 4x4i 06-13	**1302-0239**
KVF750 Brute Force 4x4i 05-20	**1302-0239**
KVF750 Brute Force EPS 12-20	**1302-0239**
SUZUKI	
LT-A450X King Quad 4x4 07	**1302-0240**
LTA 450 X King Quad 08-10	**1302-0342**
LT-A500X 09-19	**1302-0591**
LT-A500X SE 16-19	**1302-0591**
LT-A500XP servosterzo 11-19	**1302-0591**
LT-A700X King Quad 4x4 05-07	**1302-0240**
LT-A750X King Quad 4x4 08-19	**1302-0591**
LT-A750X King Quad con EPS 11-19	**1302-0591**
LT-A750X King Quad LE/SE con/EPS 11-19	**1302-0591**
YAMAHA	
YFM350 Grizzly IRS 4x4 07-11	**1302-0241**
YFM400 Big Bear IRS 07-12	**1302-0241**
YFM400 Grizzly IRS 07-12	**1302-0241**
YFM450 Grizzly EPS 13-14	**1302-0241**
YFM450 Grizzly IRS 07-14	**1302-0241**

[1] Solo boccole.

KIT DI REVISIONE SOSPENSIONI POSTERIORI INDIPENDENTI continua alla pagina successiva

I codici articolo in **GRASSETTO GRIGIO** sono novità 2024

KIT DI REVISIONE SOSPENSIONI POSTERIORI INDIPENDENTI (CONT)

APPLICAZIONI	COD. ART.
YAMAHA (CONT)	
YFM450 Kodiak 05-06	**1302-0241**
YFM450 Kodiak Std/EPS/SE EPS 19-20	**1302-0241**
YXR450R Rhino 06-09	**1302-0241**
YFM550 Grizzly EPS 4x4 09-14	**1302-0241**
YFM550 Grizzly 09-12	**1302-0241**
YFM660 Grizzly 02-08	**1302-0241**

APPLICAZIONI	COD. ART.
YAMAHA (CONT)	
YXR660R Rhino 04-07	**1302-0241**
YFM700 Grizzly Std/EPS 07-20	**1302-0241**
YFM700 Grizzly SE/LE EPS 08-20	**1302-0241**
YFM700 Grizzly XT-R 20	**1302-0241**
YFM700 Kodiak Std/EPS/SE 16-20	**1302-0241**
700 Viking/EPS/SE/VI 15-17	**0430-1275**

APPLICAZIONI	COD. ART.
YAMAHA (CONT)	
700 Viking/EPS/Ranch/VI 18-20	**0430-1274**
700 Viking VI Ranch 16-17	**0430-1275**
700 Viking SE EPS 19-20	**0430-1274**
700 Wolverine/R-Spec/EPS/SE 16-17	**0430-1275**
YXR700R Rhino FI 08-13	**1302-0241**
850 Wolverine X2/R-Spec/SE 19	**0430-1274**
850 Wolverine X4/SE 19	**0430-1274**

KIT DI REVISIONE FORCELLONE

1302-0129





1302-0199

- Componenti di ricambio esatti per riportare le sospensioni in condizioni simili a quelle nuove
- Comprende tutti i cuscinetti, i paraoli, le boccole, i cuscinetti reggispinta (se necessari) necessari per riparare completamente il forcellone
- I componenti variano a seconda del modello

APPLICAZIONI	COD. ART.
ARCTIC CAT	
250 2x4 06-12	**1302-0129**
300 2x4 10-15	**1302-0129**
HONDA	
TRX200 84	**1302-0129**
ATC250ES/SX 85-87	**1302-0129**
TRX250 FourTrax 85-87	**1302-0129**
TRX250 Recon Std/ ES 97-20	**1302-0129**
TRX250EX Sportrax 01-20	**1302-0129**
TRX300/FW FourTrax 4x4 88-00	**1302-0129**
TRX300FW FourTrax 4x4 88-00	**1302-0129**
TRX350FE/FM FourTrax Rancher 00-06	**1302-0129**
TRX350TE/TM FourTrax Rancher 00-06	**1302-0129**
TRX400EX 99-14	**1302-0127**

APPLICAZIONI	COD. ART.
HONDA (CONT)	
TRX400FW FourTrax Foreman 4x4 95-03	**1302-0129**
TRX400X 12-14	**1302-0127**
TRX450ER 06-14	**1302-0201**
TRX450ES/S 98-01	**1302-0129**
TRX450R 04-09	**1302-0201**
TRX500FA 01-14	**1302-0129**
TRX500FE 05-09/ TRX500FM 05-11	**1302-0129**
TRX500FGA 04-09	**1302-0129**
TRX500FPA 09-14	**1302-0129**
TRX500FPE/FPM 08-11	**1302-0129**
TRX500TM 05-06	**1302-0129**
KAWASAKI	
KVF300 Prairie 99-02	**1302-0131**
KVF360 Prairie 03-13	**1302-0131**
KFX400 03-06	**1302-0242**

APPLICAZIONI	COD. ART.
KAWASAKI (CONT)	
KVF400 Prairie 97-02	**1302-0131**
KFX450R 08-14	**1302-0473**
KVF650 Brute Force 05-13	**1302-0131**
KVF650 Prairie 02-03	**1302-0131**
KFX700 04-09	**1302-0131**
KVF700 Prairie 04-06	**1302-0131**
SUZUKI	
LT-A500F Vinson 02-07	**1302-0205**
LT-F500F Vinson 03-07	**1302-0205**
LT-V700F Twin Peaks 04-06	**1302-0131**
YAMAHA	
YFM200 Moto 4 86-89	**1302-0136**
YFM225 Moto 4 86-88	**1302-0136**
YFB250 Timberwolf 92-00	**1302-0136**
YFM250 Beartracker 99-04	**1302-0199**
YFM250 Big Bear 07-09	**1302-0199**
YFM250 Bruin 05-06	**1302-0199**

APPLICAZIONI	COD. ART.
YAMAHA (CONT)	
YFM250 Moto 4 89-91	**1302-0136**
YFM250 Tri-Moto 83-86	**1302-0136**
YFM350 Big Bear 87-99	**1302-0136**
YFM350 Moto 4 87-95	**1302-0136**
YFM350FX Wolverine 95-05	**1302-0136**
YFM350X Warrior 87-04	**1302-0134**
YFZ350 Banshee 87-06	**1302-0133**
YFM400 Big Bear 2x4 00-04	**1302-0199**
YFM400 Big Bear 4x4 00-06	**1302-0199**
YFM400 Kodiak 4x4 93-99	**1302-0136**
YFZ450R/R SE 09-20	**0430-0708**
YFZ450X 10-11	**0430-0708**
YFZ450 04-09/12	**1302-0135**
YFM600 Grizzly 98-01	**1302-0136**
YFM660R Raptor 01-05	**1302-0137**
YFM700 Raptor 06-20	**1302-0474**
YFM700 Raptor R/R SE 06-20	**1302-0474**

KIT CUSCINETTI FORCELLONE



SA-H18-400



1302-0066

- Ripristinano la maneggevolezza e il controllo della sospensioni persi a causa di componenti del leveraggio usurati o arrugginiti
- Pratico kit che contiene tutti i componenti necessari
- I kit completi contengono cuscinetti, perni, ghiere e paraoli realizzati secondo le specifiche OEM per un adattamento perfetto
- Risparmio notevole rispetto ai componenti OEM

APPLICAZIONI	COD. ART.
ARCTIC CAT	
DVX400 04-08	**SA-S17-400**
HONDA	
TRX400EX 99-08	**SA-H18-400**
09-14 TRX400X	**SA-H18-400**
06-14 TRX450ER	**1302-0065**
TRX450R 04-09	**1302-0065**

APPLICAZIONI	COD. ART.
KAWASAKI	
KVF360 Prairie 2x4 03-11	**1302-0248**
KVF360 Prairie 4x4 03-13	**1302-0248**
KFX400 03-06	**SA-S17-400**
KVF650 Brute Force 05-13	**1302-0248**
KVF650 Prairie 02-03	**1302-0248**
KFX700 04-09	**1302-0248**
KVF700 Prairie 04-06	**1302-0248**

APPLICAZIONI	COD. ART.
SUZUKI	
LT-Z400 03-14	**SA-S17-400**
LT-R450 Quadsport 06-11	**1302-0233**
YAMAHA	
YFS200 Blaster 88-06	**SA-Y13-000**
YFM250 Raptor 08-13	**1302-0470**
YFM350 Warrior 87-04	**SA-Y16-000**
YFM350R Raptor 04-13	**SA-Y16-000**

APPLICAZIONI	COD. ART.
YAMAHA (CONT)	
YFZ350 Banshee 87-09	**SA-Y12-000**
04-13 YFZ450	**1302-0066**
YFZ450R 09-23	**1302-0469**
YFZ450X 10-11	**1302-0469**
YFM660R Raptor 01-05	**SA-Y19-000**
YFM700R Raptor 06-23	**1302-0193**

KIT DI RIPARAZIONE LEVERAGGI



1302-0458

- Ripristinano la maneggevolezza e il controllo della sospensioni persi a causa di componenti dei leveraggi usurati o arrugginiti
- Pratico kit che contiene tutti i componenti necessari
- La maggior parte dei kit contengono: cuscinetto ammortizzatore inferiore, paraoli e perno; cuscinetti, perni, ghiere e paraoli realizzati secondo le specifiche OEM per un adattamento perfetto; se i kit non contengono il cuscinetto ammortizzatore inferiore, i paraoli e il perno, viene indicato nella tabella
- Prezzo vantaggioso rispetto a un kit OEM

APPLICAZIONI	COD. ART.
HONDA	
TRX450R 04-09/ER 06-14	**1302-0391**
SUZUKI	
LTR450 06-11	**1302-0434**

APPLICAZIONI	COD. ART.
YAMAHA	
YFM350 Warrior 88-07	**1302-0458**
YFZ350 Banshee 87-06	**1302-0458**
YFZ450 04-09, 12-13	**1302-0461**

APPLICAZIONI	COD. ART.
YAMAHA (CONT)	
YFZ450R 09-23	**1302-0463**[1]
YFZ450X 10-11	**1302-0463**[1]

[1] Senza cuscinetto ammortizzatore inferiore, paraoli e perno.

I codici articolo in GRASSETTO GRIGIO sono novità 2024



1313-0004

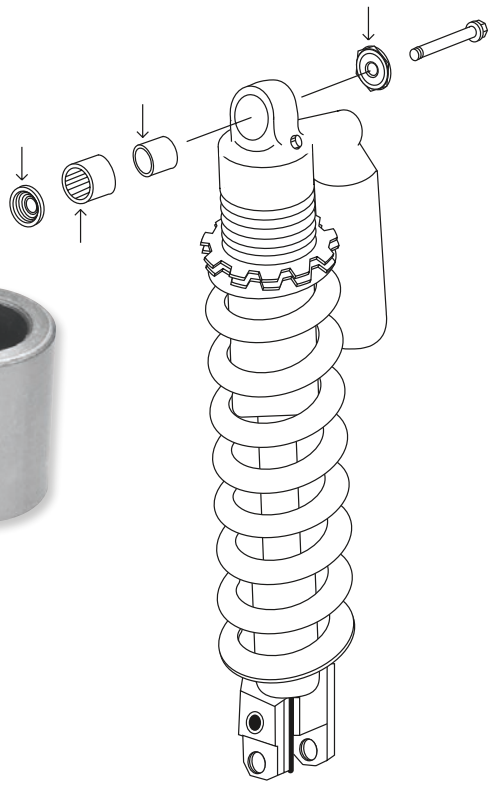

KIT CUSCINETTO AMMORTIZZATORE INFERIORE E SUPERIORE E BOCCOLA

- Ogni kit contiene il cuscinetto e tutti i paraoli, i distanziali e i perni per riparare i cuscinetti ammortizzatore secondo le specifiche di fabbrica
- Realizzato con componenti di qualità OEM a un costo nettamente inferiore

APPLICAZIONI	COD. ART. KIT CUSCINETTO SUPERIORE PER AMMORTIZZATORE ANTERIORE	COD. ART. KIT CUSCINETTO INFERIORE PER AMMORTIZZATORE ANTERIORE	COD. ART. KIT CUSCINETTO SUPERIORE PER AMMORTIZZATORE POSTERIORE	COD. ART. KIT CUSCINETTO INFERIORE PER AMMORTIZZATORE POSTERIORE	COD. ART. KIT BOCCOLA PER AMMORTIZZATORE ANTERIORE	COD. ART. KIT BOCCOLA PER AMMORTIZZATORE POSTERIORE
ARCTIC CAT						
250 2x4 99-05	**1313-0171**	**1313-0171**	**1313-0171**	**1313-0171**	**1313-0027**	**1313-0027**
250 4x4 01-05	**1313-0171**	**1313-0171**	**1313-0171**	**1313-0171**	**1313-0027**	**1313-0027**
300 2x4 98-04	**1313-0171**	**1313-0171**	**1313-0171**	**1313-0171**	**1313-0027**	**1313-0027**
300 4x4 98-05	**1313-0171**	**1313-0171**	**1313-0171**	**1313-0171**	**1313-0027**	**1313-0027**
375 2x4 con cambio autom. 02	**1313-0171**	**1313-0171**	**1313-0171**	**1313-0171**	**1313-0027**	**1313-0027**
375 4x4 con cambio autom. 02	**1313-0171**	**1313-0171**	**1313-0171**	**1313-0171**	**1313-0027**	**1313-0027**
400 2x4 98-01	**1313-0171**	**1313-0171**	**1313-0171**	**1313-0171**	**1313-0027**	**1313-0027**
400 4x4 98-00	**1313-0171**	**1313-0171**	**1313-0171**	**1313-0171**	**1313-0027**	**1313-0027**
400 4x4 con cambio autom. 03-04	**1313-0171**	**1313-0171**	**1313-0171**	**1313-0171**	**1313-0027**	**1313-0027**
400 4x4 con cambio man. 01-04	**1313-0171**	**1313-0171**	**1313-0171**	**1313-0171**	**1313-0027**	**1313-0027**
400 DVX 04-08	-	**1313-0169**	-	**1313-0004**	-	-
400 FIS 2x4 con cambio autom. 03-04	**1313-0171**	**1313-0171**	**1313-0171**	**1313-0171**	**1313-0027**	**1313-0027**
400 FIS 2x4 con cambio man. 03-04	**1313-0171**	**1313-0171**	**1313-0171**	**1313-0171**	**1313-0027**	**1313-0027**
400 FIS 4x4 TRV 06	**1313-0171**	**1313-0171**	**1313-0171**	**1313-0171**	-	-
400 FIS 4x4 TRV 07-14	**1313-0211**	**1313-0211**	**1313-0211**	**1313-0210**	-	-
400 FIS 4x4 con cambio autom. 03-06	**1313-0171**	**1313-0171**	**1313-0171**	**1313-0171**	**1313-0027**	**1313-0027**
400 FIS 4x4 con cambio autom. 07-14	**1313-0211**	**1313-0211**	**1313-0211**	**1313-0210**	-	-
400 FIS 4x4 con cambio autom. LTD 07	**1313-0211**	**1313-0211**	**1313-0211**	**1313-0210**	-	-
400 FIS 4x4 con cambio man. 02-06	**1313-0171**	**1313-0171**	**1313-0171**	**1313-0171**	**1313-0027**	**1313-0027**
400 FIS 4x4 con cambio man. 07-08	**1313-0211**	**1313-0211**	**1313-0211**	**1313-0210**	-	-
400 TBX 4x4 04-06	**1313-0171**	**1313-0171**	**1313-0171**	**1313-0171**	**1313-0027**	**1313-0027**
400 VP 4x4 con cambio autom. 05-06	**1313-0171**	**1313-0171**	**1313-0171**	**1313-0171**	**1313-0027**	**1313-0027**
400 VP 4x4 con cambio man. 05-06	**1313-0171**	**1313-0171**	**1313-0171**	**1313-0171**	**1313-0027**	**1313-0027**
450 H1 10-11	**1313-0211**	**1313-0211**	**1313-0211**	**1313-0210**	-	-
450i EFI 12	**1313-0211**	**1313-0211**	**1313-0211**	**1313-0210**	-	-
450i GT EFI 12	**1313-0211**	**1313-0211**	**1313-0211**	**1313-0210**	-	-
450i TRV EFI 11-12	**1313-0211**	**1313-0211**	**1313-0211**	**1313-0210**	-	-
450i TRV GT EFI 12	**1313-0211**	**1313-0211**	**1313-0211**	**1313-0210**	-	-
454 2x4 97-98	**1313-0171**	**1313-0171**	**1313-0171**	**1313-0171**	**1313-0027**	**1313-0027**
454 4x4 96-98	**1313-0171**	**1313-0171**	**1313-0171**	**1313-0171**	**1313-0027**	**1313-0027**
500 4x4 98-99	**1313-0171**	**1313-0171**	**1313-0171**	**1313-0171**	**1313-0027**	**1313-0027**
500 4x4 con cambio autom. 00-02	**1313-0171**	**1313-0171**	**1313-0171**	**1313-0171**	**1313-0027**	**1313-0027**
500 4x4 con cambio man. 00-01	**1313-0171**	**1313-0171**	**1313-0171**	**1313-0171**	**1313-0027**	**1313-0027**
500 EFI 4x4 con cambio autom. 13-17	**1313-0211**	**1313-0211**	**1313-0211**	**1313-0210**	-	-
500 FIS 4x4 con cambio autom. 02-06	**1313-0171**	**1313-0171**	**1313-0171**	**1313-0171**	**1313-0027**	**1313-0027**
500 FIS 4x4 con cambio autom. 07-09	**1313-0211**	**1313-0211**	**1313-0211**	**1313-0210**	-	-
500 FIS 4x4 con cambio man. 02-06	**1313-0171**	**1313-0171**	**1313-0171**	**1313-0171**	**1313-0027**	**1313-0027**
500 FIS 4x4 con cambio man. 07-09	**1313-0211**	**1313-0211**	**1313-0211**	**1313-0210**	-	-
500 FIS TBX 4x4 02-06	**1313-0171**	**1313-0171**	**1313-0171**	**1313-0171**	**1313-0027**	**1313-0027**
500 FIS TRV 4x4 03-07	**1313-0171**	**1313-0171**	**1313-0171**	**1313-0171**	**1313-0027**	**1313-0027**
500 FIS TRV 4x4 08	**1313-0211**	**1313-0211**	**1313-0211**	**1313-0210**	-	-
500 TRV 13-15	**1313-0211**	**1313-0211**	**1313-0211**	**1313-0210**	-	-

KIT CUSCINETTO AMMORTIZZATORE INFERIORE E SUPERIORE E BOCCOLA continua alla pagina successiva.

I codici articolo in **GRASSETTO GRIGIO** sono novità 2024

MOOSE RACING

KIT CUSCINETTO AMMORTIZZATORE INFERIORE E SUPERIORE E BOCCOLA (CONT)

APPLICAZIONI	COD. ART. KIT CUSCINETTO SUPERIORE PER AMMORTIZZATORE ANTERIORE	COD. ART. KIT CUSCINETTO INFERIORE PER AMMORTIZZATORE ANTERIORE	COD. ART. KIT CUSCINETTO SUPERIORE PER AMMORTIZZATORE POSTERIORE	COD. ART. KIT CUSCINETTO INFERIORE PER AMMORTIZZATORE POSTERIORE	COD. ART. KIT BOCCOLA PER AMMORTIZZATORE ANTERIORE	COD. ART. KIT BOCCOLA PER AMMORTIZZATORE POSTERIORE
ARCTIC CAT (CONT)						
500 XT EFI 13-14	**1313-0211**	**1313-0211**	**1313-0211**	**1313-0210**	-	-
Alterra TRV 500 17	**1313-0211**	**1313-0211**	**1313-0211**	**1313-0210**	-	-
Prowler 500 HDX XT 16-17	-	-	**1313-0178**	**1313-0178**	-	-
550 EFI 4x4 12-14	**1313-0211**	**1313-0211**	**1313-0211**	**1313-0210**	-	-
550 GT EFI 4x4 12	**1313-0211**	**1313-0211**	**1313-0211**	**1313-0210**	-	-
550 H1 FIS 4x4 09-11	**1313-0211**	**1313-0211**	**1313-0211**	**1313-0210**	-	-
550 H1 FIS 4x4 LTD 09	**1313-0211**	**1313-0211**	**1313-0211**	**1313-0210**	-	-
550 LTD EFI 11-14	**1313-0211**	**1313-0211**	**1313-0211**	**1313-0210**	-	-
550 TRV 4x4 con cambio autom. 09-11	**1313-0211**	**1313-0211**	**1313-0211**	**1313-0210**	-	-
550 TRV Cruiser 12	**1313-0211**	**1313-0211**	**1313-0211**	**1313-0210**	-	-
550 TRV GT 11-12	**1313-0211**	**1313-0211**	**1313-0211**	**1313-0210**	-	-
550 TRV LTD 09-15	**1313-0211**	**1313-0211**	**1313-0211**	**1313-0210**	-	-
550 TRV XT 13-15	**1313-0211**	**1313-0211**	**1313-0211**	**1313-0210**	-	-
550 XT EFI 4x4 13-14	**1313-0211**	**1313-0211**	**1313-0211**	**1313-0210**	-	-
Alterra TRV 550 XT EPS 17	**1313-0211**	**1313-0211**	**1313-0211**	**1313-0210**	-	-
Prowler 550 09	**1313-0220**	**1313-0220**	**1313-0220**	**1313-0210**	-	-
Prowler 550 XT 10-14	**1313-0220**	**1313-0220**	**1313-0220**	**1313-0210**	-	-
650 4x4 H1 07-11	**1313-0211**	**1313-0211**	**1313-0211**	**1313-0210**	-	-
650 4x4 con cambio autom. V2 04-06	**1313-0171**	**1313-0171**	**1313-0171**	**1313-0171**	**1313-0027**	**1313-0027**
650 H1 LTD 05-06	**1313-0171**	**1313-0171**	**1313-0171**	**1313-0171**	**1313-0027**	**1313-0027**
650 H1 LTD 07	**1313-0211**	**1313-0211**	**1313-0211**	**1313-0210**	-	-
650 H1 MudPro 10-11	**1313-0211**	**1313-0211**	**1313-0211**	**1313-0210**	-	-
650 H1 TBX 07-09	**1313-0211**	**1313-0211**	**1313-0211**	**1313-0210**	-	-
650 TRV 07-09	**1313-0211**	**1313-0211**	**1313-0211**	**1313-0210**	-	-
650 TRV LTD 07	**1313-0211**	**1313-0211**	**1313-0211**	**1313-0210**	-	-
650i 4x4 12	**1313-0211**	**1313-0211**	**1313-0211**	**1313-0210**	-	-
Prowler 650 07-08	**1313-0220**	**1313-0220**	**1313-0220**	**1313-0210**	-	-
Prowler 650 XT 06-09	**1313-0220**	**1313-0220**	**1313-0220**	**1313-0210**	-	-
700 Diesel 07	**1313-0171**	**1313-0171**	**1313-0211**	**1313-0210**	-	-
700 Diesel 08-15	**1313-0211**	**1313-0211**	**1313-0211**	**1313-0210**	-	-
700 EFI 07-14	**1313-0211**	**1313-0211**	**1313-0211**	**1313-0210**	-	-
700 EFI H1 08-10	**1313-0211**	**1313-0211**	**1313-0211**	**1313-0210**	-	-
700 EFI H1 LTD 09	**1313-0211**	**1313-0211**	**1313-0211**	**1313-0210**	-	-
700 EFI H1 MudPro 09-10	**1313-0211**	**1313-0211**	**1313-0211**	**1313-0210**	-	-
700 GT EFI 12	**1313-0211**	**1313-0211**	**1313-0211**	**1313-0210**	-	-
700 H1 EFI MudPro 11	**1313-0211**	**1313-0211**	**1313-0211**	**1313-0210**	-	-
700 LTD 06	**1313-0171**	**1313-0171**	**1313-0171**	**1313-0171**	-	-
700 LTD 07-14	**1313-0211**	**1313-0211**	**1313-0211**	**1313-0210**	-	-
700 MudPro 12	**1313-0211**	**1313-0211**	**1313-0211**	**1313-0210**	-	-
700 MudPro LTD 12-17	**1313-0211**	**1313-0211**	**1313-0211**	**1313-0210**	-	-
700 TBX 10-17	**1313-0211**	**1313-0211**	**1313-0211**	**1313-0210**	-	-
700 TBX GT 12	**1313-0211**	**1313-0211**	**1313-0211**	**1313-0210**	-	-
700 TBX LTD 11	**1313-0211**	**1313-0211**	**1313-0211**	**1313-0210**	-	-
700 TBX SE 16	**1313-0211**	**1313-0211**	**1313-0211**	**1313-0210**	-	-
700 TRV 08-12	**1313-0211**	**1313-0211**	**1313-0211**	**1313-0210**	-	-
700 TRV Cruiser 08-10	**1313-0211**	**1313-0211**	**1313-0211**	**1313-0210**	-	-
700 TRV GT 11-12	**1313-0211**	**1313-0211**	**1313-0211**	**1313-0210**	-	-
700 TRV LTD 13-15	**1313-0211**	**1313-0211**	**1313-0211**	**1313-0210**	-	-
700 TRV SE 16	**1313-0211**	**1313-0211**	**1313-0211**	**1313-0210**	-	-
700 TRV XT 13-15	**1313-0211**	**1313-0211**	**1313-0211**	**1313-0210**	-	-
700 XT 13-14	**1313-0211**	**1313-0211**	**1313-0211**	**1313-0210**	-	-
Alterra 700 MudPro LTD 18-19	**1313-0211**	**1313-0211**	**1313-0211**	**1313-0210**	-	-
Alterra 700 TBX 18-20	**1313-0211**	**1313-0211**	**1313-0211**	**1313-0210**	-	-
Alterra 700 VLX 18	**1313-0211**	**1313-0211**	**1313-0211**	**1313-0210**	-	-
Alterra 700 VLX EPS 18	**1313-0211**	**1313-0211**	**1313-0211**	**1313-0210**	-	-
Alterra TRV 700 EPS 20	**1313-0211**	**1313-0211**	**1313-0211**	**1313-0210**	-	-
Alterra TRV 700 XT EPS 17-19	**1313-0211**	**1313-0211**	**1313-0211**	**1313-0210**	-	-
Prowler 700 Crew HDX XT 17	-	-	**1313-0178**	**1313-0178**	-	-
Prowler 700 HDX 12-14	-	-	**1313-0178**	**1313-0178**	-	-
Prowler 700 HDX XT 15-17	-	-	**1313-0178**	**1313-0178**	-	-
Prowler 700 HDX XT SE 16	-	-	**1313-0178**	**1313-0178**	-	-
Prowler 700 XT 09	**1313-0220**	**1313-0220**	**1313-0220**	**1313-0210**	-	-
Prowler 700 XTX 08-14	**1313-0220**	**1313-0220**	**1313-0220**	**1313-0210**	-	-
VLX 700 17	**1313-0211**	**1313-0211**	**1313-0211**	**1313-0210**	-	-
Wildcat Sport 15-16	**1313-0178**	**1313-0178**	**1313-0178**	**1313-0178**	-	-
Wildcat Sport XT 15-19	**1313-0178**	**1313-0178**	**1313-0178**	**1313-0178**	-	-
Wildcat Trail 14-18	**1313-0184**	-	**1313-0184**	**1313-0184**	-	-
Wildcat Trail LTD 15-18	**1313-0184**	-	**1313-0184**	**1313-0184**	-	-
Wildcat Trail SE 16-17	**1313-0184**	-	**1313-0184**	**1313-0184**	-	-
Wildcat Trail XT 14-18	**1313-0184**	-	**1313-0184**	**1313-0184**	-	-
Wildcat X EPS 18-19	**1313-0178**	**1313-0178**	-	-	-	-
1000 H2 LTD 11	**1313-0211**	**1313-0211**	**1313-0211**	**1313-0210**	-	-
1000 H2 MudPro 10-11	**1313-0211**	**1313-0211**	**1313-0211**	**1313-0210**	-	-
1000 H2 Thundercat 08-10	**1313-0211**	**1313-0211**	**1313-0211**	**1313-0210**	-	-
1000 MudPro LTD 12-17	**1313-0211**	**1313-0211**	**1313-0211**	**1313-0210**	-	-
1000 TRV 09-10	**1313-0211**	**1313-0211**	**1313-0211**	**1313-0210**	-	-
1000 TRV Cruiser 09-12	**1313-0211**	**1313-0211**	**1313-0211**	**1313-0210**	-	-

I codici articolo in GRASSETTO GRIGIO sono novità 2024

KIT CUSCINETTO AMMORTIZZATORE INFERIORE E SUPERIORE E BOCCOLA (CONT)

APPLICAZIONI	COD. ART. KIT CUSCINETTO SUPERIORE PER AMMORTIZZATORE ANTERIORE	COD. ART. KIT CUSCINETTO INFERIORE PER AMMORTIZZATORE ANTERIORE	COD. ART. KIT CUSCINETTO SUPERIORE PER AMMORTIZZATORE POSTERIORE	COD. ART. KIT CUSCINETTO INFERIORE PER AMMORTIZZATORE POSTERIORE	COD. ART. KIT BOCCOLA PER AMMORTIZZATORE ANTERIORE	COD. ART. KIT BOCCOLA PER AMMORTIZZATORE POSTERIORE
ARCTIC CAT (CONT)						
1000 TRV GT 12	**1313-0211**	**1313-0211**	**1313-0211**	**1313-0210**	-	-
1000 TRV LTD 13-15	**1313-0211**	**1313-0211**	**1313-0211**	**1313-0210**	-	-
1000 TRV XT 15	**1313-0211**	**1313-0211**	**1313-0211**	**1313-0210**	-	-
1000 XT 13-17	**1313-0211**	**1313-0211**	**1313-0211**	**1313-0210**	-	-
1000i GT 12	**1313-0211**	**1313-0211**	**1313-0211**	**1313-0210**	-	-
Alterra TRV 1000 XT 17	**1313-0211**	**1313-0211**	**1313-0211**	**1313-0210**	-	-
Wildcat 1000 15	**1313-0178**	**1313-0178**	-	-	-	-
Wildcat 4X 15-16	**1313-0178**	**1313-0178**	-	-	-	-
Wildcat X 15-16	**1313-0178**	**1313-0178**	-	-	-	-
CAN-AM						
Tutti i modelli DS450 09-15	-	-	-	**1313-0223**	-	-
Quest 500 02-04	-	-	-	-	**1313-0027**	-
Quest 500 XT 02-04	-	-	-	-	**1313-0027**	-
Traxter 500 01-04	-	-	-	-	**1313-0027**	-
Renegade XMR 570 EFI 17	**1313-0184**	**1313-0184**	**1313-0184**	**1313-0184**	-	-
Renegade XMR 570 EFI 19	**1313-0179**	**1313-0180**	**1313-0179**	**1313-0180**	-	-
Quest 650 STD/XT 02-04	-	-	-	-	**1313-0027**	-
Renegade 650 EFI 18	-	**1313-0178**	-	**1313-0178**	-	-
Renegade 650 EFI 19	**1313-0179**	**1313-0185**	**1313-0179**	**1313-0185**	-	-
Traxter 650 04	-	-	-	-	**1313-0027**	-
Commander 800 LTD 16	**1313-0178**	**1313-0178**	**1313-0178**	**1313-0178**	-	-
Commander 800 XTP 16	**1313-0178**	**1313-0178**	**1313-0178**	**1313-0178**	-	-
Commander MAX 800 DPS 16	**1313-0178**	**1313-0178**	**1313-0178**	**1313-0178**	-	-
Renegade 800 12-15	**1313-0184**	**1313-0184**	**1313-0184**	**1313-0184**	-	-
Renegade 800 XXC 12-14	-	**1313-0178**	-	**1313-0178**	-	-
Outlander 850 XMR 16-18	**1313-0184**	**1313-0184**	**1313-0184**	**1313-0184**	-	-
Outlander 850 XTP 16	-	**1313-0178**	-	**1313-0178**	-	-
Outlander MAX 850 XTP 16	-	**1313-0178**	-	**1313-0178**	-	-
Renegade 850 16-18	**1313-0184**	**1313-0184**	**1313-0184**	**1313-0184**	-	-
Renegade 850 19	**1313-0179**	**1313-0180**	**1313-0179**	**1313-0180**	-	-
Renegade 850 XXC 16-18	-	**1313-0178**	-	**1313-0178**	-	-
Renegade 850 XXC 19	**1313-0179**	**1313-0185**	**1313-0179**	**1313-0185**	-	-
Maverick X3 17	**1313-0177**	**1313-0176**	**1313-0177**	**1313-0176**	-	-
Maverick X3 900 HO 18	**1313-0177**	**1313-0176**	**1313-0177**	**1313-0176**	-	-
Maverick X3 MAX Turbo 18-21	**1313-0177**	**1313-0176**	**1313-0177**	**1313-0176**	-	-
Maverick X3 MAX Turbo R/RS 18-21	**1313-0177**	**1313-0176**	**1313-0177**	**1313-0176**	-	-
Maverick X3 MAX Turbo R XDS 18-20	**1313-0177**	**1313-0176**	**1313-0177**	**1313-0176**	-	-
Maverick X3 MAX Turbo R XRS 18-20	**1313-0177**	**1313-0176**	**1313-0177**	**1313-0176**	-	-
Maverick X3 MAX Turbo RR XDS 20-21	**1313-0177**	**1313-0176**	**1313-0177**	**1313-0176**	-	-
Maverick X3 MAX Turbo RR XMR 20-21	**1313-0177**	**1313-0176**	**1313-0177**	**1313-0176**	-	-
Maverick X3 MAX Turbo RR XRS 20-21	**1313-0177**	**1313-0176**	**1313-0177**	**1313-0176**	-	-
Maverick X3 Turbo 18-21	**1313-0177**	**1313-0176**	**1313-0177**	**1313-0176**	-	-
Maverick X3 Turbo R 18-21	**1313-0177**	**1313-0176**	**1313-0177**	**1313-0176**	-	-
Maverick X3 Turbo R XDS 18-21	**1313-0177**	**1313-0176**	**1313-0177**	**1313-0176**	-	-
Maverick X3 Turbo R XMR 18-19	**1313-0177**	**1313-0176**	**1313-0177**	**1313-0176**	-	-
Maverick X3 Turbo R XRC 18-19	**1313-0177**	**1313-0176**	**1313-0177**	**1313-0176**	-	-
Maverick X3 Turbo R XRS 18-19	**1313-0177**	**1313-0176**	**1313-0177**	**1313-0176**	-	-
Maverick X3 Turbo RR XDS 20-21	**1313-0177**	**1313-0176**	**1313-0177**	**1313-0176**	-	-
Maverick X3 Turbo RR XMR 20-21	**1313-0177**	**1313-0176**	**1313-0177**	**1313-0176**	-	-
Maverick X3 Turbo RR XRC 20-21	**1313-0177**	**1313-0176**	**1313-0177**	**1313-0176**	-	-
Maverick X3 Turbo RR XRS 20-21	**1313-0177**	**1313-0176**	**1313-0177**	**1313-0176**	-	-
Maverick X3 Turbo XMR 18-21	**1313-0177**	**1313-0176**	**1313-0177**	**1313-0176**	-	-
Maverick X3 Turbo XRC 18-21	**1313-0177**	**1313-0176**	**1313-0177**	**1313-0176**	-	-
Maverick X3 XDS 17	**1313-0177**	**1313-0176**	**1313-0177**	**1313-0176**	-	-
Maverick X3 XRS 17	**1313-0177**	**1313-0176**	**1313-0177**	**1313-0176**	-	-
Commander 1000 LTD 13-17	**1313-0178**	**1313-0178**	**1313-0178**	**1313-0178**	-	-
Commander 1000 LTD 18-20	**1313-0179**	**1313-0185**	**1313-0179**	**1313-0185**	-	-
Commander 1000 XTP 14-16	**1313-0178**	**1313-0178**	**1313-0178**	**1313-0178**	-	-
Commander 1000 XTP 17	-	-	**1313-0178**	**1313-0178**	-	-
Commander MAX 1000 LTD 16-17	**1313-0178**	**1313-0178**	**1313-0178**	**1313-0178**	-	-
Commander MAX 1000 LTD 18-20	**1313-0179**	**1313-0185**	**1313-0179**	**1313-0185**	-	-
Commander MAX 1000 XTP 15	**1313-0178**	**1313-0178**	**1313-0178**	**1313-0178**	-	-
Maverick 1000 STD 13	**1313-0178**	**1313-0178**	**1313-0178**	**1313-0178**	-	-
Maverick 1000 STD 15-18	-	**1313-0180**	-	**1313-0180**	-	-
Maverick 1000 Turbo 16-17	-	**1313-0180**	-	**1313-0180**	-	-
Maverick 1000 Turbo XDS 15-16	-	-	**1313-0182**	**1313-0182**	-	-
Maverick 1000 Turbo XRS 16	-	-	**1313-0182**	**1313-0182**	-	-
Maverick 1000 XC 16-17	-	**1313-0180**	-	**1313-0180**	-	-
Maverick 1000 XDS 15	-	-	**1313-0182**	**1313-0182**	-	-
Maverick 1000 XDS 16	-	**1313-0180**	**1313-0182**	**1313-0182**	-	-
Maverick 1000 XMR 14	**1313-0178**	**1313-0178**	**1313-0178**	**1313-0178**	-	-
Maverick 1000 XMR 15-18	-	**1313-0180**	-	**1313-0180**	-	-
Maverick 1000 XRS 13	**1313-0178**	**1313-0178**	**1313-0178**	**1313-0178**	-	-
Maverick 1000 XRS 15	-	**1313-0180**	-	**1313-0180**	-	-
Maverick 1000 XXC 15-17	-	**1313-0180**	-	**1313-0180**	-	-
Maverick MAX 1000 STD 15-17	-	**1313-0180**	-	**1313-0180**	-	-
Maverick MAX 1000 Turbo 16-17	-	**1313-0180**	-	**1313-0180**	-	-

KIT CUSCINETTO AMMORTIZZATORE INFERIORE E SUPERIORE E BOCCOLA continua alla pagina successiva.

I codici articolo in **GRASSETTO GRIGIO** sono novità 2024

MOOSE RACING

KIT CUSCINETTO AMMORTIZZATORE INFERIORE E SUPERIORE E BOCCOLA (CONT)

APPLICAZIONI	COD. ART. KIT CUSCINETTO SUPERIORE PER AMMORTIZZATORE ANTERIORE	COD. ART. KIT CUSCINETTO INFERIORE PER AMMORTIZZATORE ANTERIORE	COD. ART. KIT CUSCINETTO SUPERIORE PER AMMORTIZZATORE POSTERIORE	COD. ART. KIT CUSCINETTO INFERIORE PER AMMORTIZZATORE POSTERIORE	COD. ART. KIT BOCCOLA PER AMMORTIZZATORE ANTERIORE	COD. ART. KIT BOCCOLA PER AMMORTIZZATORE POSTERIORE
CAN-AM (CONT)						
Maverick MAX 1000 Turbo XDS 15-16	-	**1313-0180**	**1313-0182**	**1313-0182**	-	-
Maverick MAX 1000 Turbo XDS 17	-	**1313-0180**	**1313-0177**	**1313-0177**	-	-
Maverick MAX 1000 Turbo XRS 16	-	**1313-0180**	-	**1313-0180**	-	-
Maverick MAX 1000 Turbo XRS 17	-	**1313-0180**	**1313-0177**	**1313-0177**	-	-
Maverick MAX 1000 XC/XXC 16	-	**1313-0180**	-	**1313-0180**	-	-
Maverick MAX 1000 XDS 15	-	**1313-0180**	**1313-0182**	**1313-0182**	-	-
Maverick MAX 1000 XDS 16	-	**1313-0180**	-	**1313-0180**	-	-
Maverick MAX 1000 XMR 17-18	-	**1313-0180**	-	**1313-0180**	-	-
Maverick MAX 1000 XRS 15	-	**1313-0180**	-	**1313-0180**	-	-
Maverick Sport 1000 19-21	-	**1313-0180**	-	**1313-0180**	-	-
Maverick Sport 1000 DPS 19-21	-	**1313-0180**	-	**1313-0180**	-	-
Maverick Sport 1000R DPS 19	-	**1313-0180**	**1313-0177**	**1313-0176**	-	-
Maverick Sport 1000R DPS 20-21	-	**1313-0180**	-	**1313-0180**	-	-
Maverick Sport 1000R XMR 19-21	-	**1313-0180**	**1313-0177**	**1313-0176**	-	-
Maverick Sport 1000R XRC 19-21	-	**1313-0180**	**1313-0177**	**1313-0176**	-	-
Maverick Sport 1000R XXC 20-21	-	**1313-0180**	**1313-0177**	**1313-0176**	-	-
Maverick Sport MAX 1000R DPS 19	-	**1313-0180**	**1313-0177**	**1313-0176**	-	-
Maverick Sport MAX 1000R DPS 20-21	-	**1313-0180**	-	**1313-0180**	-	-
Outlander 1000 XMR 13-14	**1313-0178**	**1313-0178**	**1313-0178**	**1313-0178**	-	-
Outlander 1000 XMR 15-17	**1313-0178**	**1313-0185**	**1313-0178**	**1313-0185**	-	-
Outlander 1000 XMR 19-21	**1313-0179**	**1313-0185**	**1313-0179**	**1313-0185**	-	-
Outlander 1000 XTP 13-17	-	**1313-0178**	-	**1313-0178**	-	-
Outlander 1000 XTP 18	-	**1313-0185**	-	**1313-0185**	-	-
Outlander 1000 XTP 19-20	**1313-0179**	**1313-0185**	**1313-0179**	**1313-0185**	-	-
Outlander MAX 1000 XTP 13-16	-	**1313-0178**	-	**1313-0178**	-	-
Outlander MAX 1000 XTP 17	-	**1313-0178**	-	**1313-0185**	-	-
Outlander MAX 1000 XTP 18	-	**1313-0185**	-	**1313-0185**	-	-
Outlander MAX 1000 XTP 19	**1313-0179**	**1313-0185**	**1313-0179**	**1313-0185**	-	-
Renegade 1000 12-18	**1313-0184**	**1313-0184**	**1313-0184**	**1313-0184**	-	-
Renegade 1000 19	**1313-0179**	**1313-0180**	**1313-0179**	**1313-0180**	-	-
Renegade 1000 XMR 16	-	**1313-0178**	-	**1313-0178**	-	-
Renegade 1000 XMR 17-18	-	**1313-0185**	-	**1313-0185**	-	-
Renegade 1000 XMR 19-21	**1313-0179**	**1313-0185**	**1313-0179**	**1313-0185**	-	-
Renegade 1000 XXC 12-17	-	**1313-0178**	-	**1313-0178**	-	-
Renegade 1000 XXC 18	-	**1313-0185**	-	**1313-0185**	-	-
Renegade 1000 XXC 19	**1313-0179**	**1313-0185**	**1313-0179**	**1313-0185**	-	-
HONDA						
ATC250ES 85-87	-	-	-	**1313-0173**	-	-
TRX250R 86-89	**1313-0173**	-	-	-	-	-
TRX250TE Recon 14-21	-	**1313-0170**	-	-	-	-
TRX250TM Recon 14-21	-	**1313-0170**	-	-	-	-
TRX250X/EX Sportrax 01-05	-	**1313-0121**	-	**1313-0170**	-	-
TRX250X/EX Sportrax 06-12	-	**1313-0168**	-	-	-	-
TRX250X/EX Sportrax 13-21	-	**1313-0121**	-	**1313-0170**	-	-
TRX350FE 00-05	**1313-0172**	**1313-0168**	-	**1313-0223**	**1313-0031**	-
TRX350FE 06	**1313-0172**	**1313-0168**	-	-	**1313-0031**	-
TRX350FM Fourtrax Rancher 00-05	**1313-0172**	**1313-0168**	-	**1313-0223**	**1313-0031**	-
TRX350FM Fourtrax Rancher 06	**1313-0172**	**1313-0168**	-	-	**1313-0031**	-
TRX350TE 00-05	**1313-0172**	**1313-0168**	-	**1313-0223**	**1313-0031**	-
TRX350TE 06	**1313-0172**	**1313-0168**	-	-	**1313-0031**	-
TRX350TM Fourtrax Rancher 00-05	**1313-0172**	**1313-0168**	-	**1313-0223**	**1313-0031**	-
TRX350TM Fourtrax Rancher 06	**1313-0172**	**1313-0168**	-	-	**1313-0031**	-
TRX400EX 99-04	**1313-0173**	**1313-0169**	-	-	**1313-0029**	-
TRX400EX 05-07	**1313-0173**	-	-	-	-	-
TRX400EX 08	**1313-0173**	**1313-0169**	-	-	-	-
TRX400FA 04-07	**1313-0172**	**1313-0168**	-	-	**1313-0031**	-
TRX400FGA Fourtrax Rancher 4x4 04-07	**1313-0172**	**1313-0168**	-	-	**1313-0031**	-
TRX400X 09-14	**1313-0173**	**1313-0169**	-	-	-	-
TRX420 FA IRS 09-14	-	**1313-0121**	-	-	-	-
TRX420 FE 07-13	-	**1313-0121**	-	-	-	-
TRX420 FM 07-13	-	**1313-0121**	-	-	-	-
TRX420 FPA IRS 09-14	-	**1313-0121**	-	-	-	-
TRX420 FPE 09-13	-	**1313-0121**	-	-	-	-
TRX420 FPM 09-13	-	**1313-0121**	-	-	-	-
TRX420 TE 07-13	-	**1313-0121**	-	-	-	-
TRX420 TM 07-13	-	**1313-0121**	-	-	-	-
TRX450ER 06-14	**1313-0173**	-	-	-	-	-
TRX450ES 98-01	-	**1313-0030**	-	-	-	-
TRX450FE 02-04	-	**1313-0030**	-	**1313-0010**	-	-
TRX450FM 02-04	-	**1313-0030**	-	**1313-0010**	-	-
TRX450R 04-09	**1313-0173**	-	-	-	-	-
TRX450S 98-01	-	**1313-0030**	-	-	-	-
TRX500FA 01-04	-	**1313-0010**	-	**1313-0010**	-	-
TRX500FA 05-06	**1313-0172**	**1313-0010**	-	**1313-0010**	-	-
TRX500FA 07-08	**1313-0172**	**1313-0168**	-	**1313-0168**	**1313-0031**	**1313-0031**
TRX500FA 09-14	-	**1313-0168**	-	**1313-0168**	**1313-0031**	**1313-0031**
TRX500FE 05-06	**1313-0172**	**1313-0010**	-	**1313-0010**	-	-

I codici articolo in GRASSETTO GRIGIO sono novità 2024

MOOSE RACING

KIT CUSCINETTO AMMORTIZZATORE INFERIORE E SUPERIORE E BOCCOLA (CONT)

APPLICAZIONI	COD. ART. KIT CUSCINETTO SUPERIORE PER AMMORTIZZATORE ANTERIORE	COD. ART. KIT CUSCINETTO INFERIORE PER AMMORTIZZATORE ANTERIORE	COD. ART. KIT CUSCINETTO SUPERIORE PER AMMORTIZZATORE POSTERIORE	COD. ART. KIT CUSCINETTO INFERIORE PER AMMORTIZZATORE POSTERIORE	COD. ART. KIT BOCCOLA PER AMMORTIZZATORE ANTERIORE	COD. ART. KIT BOCCOLA PER AMMORTIZZATORE POSTERIORE
HONDA (CONT)						
TRX500FE 07	**1313-0172**	**1313-0168**	-	**1313-0168**	**1313-0031**	-
TRX500FE 08-11	**1313-0172**	**1313-0168**	-	**1313-0168**	**1313-0031**	**1313-0031**
TRX500FE 12-13	-	**1313-0215**	-	**1313-0216**	**1313-0031**	-
TRX500FGA 04	-	**1313-0010**	-	**1313-0010**	-	-
TRX500FGA 05-06	**1313-0172**	**1313-0010**	-	**1313-0010**	-	-
TRX500FGA 07-08	**1313-0172**	**1313-0168**	-	**1313-0168**	**1313-0031**	**1313-0031**
TRX500FM 05-06	**1313-0172**	**1313-0010**	-	**1313-0010**	-	-
TRX500FM 07-11	**1313-0172**	**1313-0168**	-	**1313-0168**	**1313-0031**	**1313-0031**
TRX500FM 12-13	-	**1313-0215**	-	**1313-0216**	**1313-0031**	-
TRX500FPA 09-14	-	**1313-0168**	-	**1313-0168**	**1313-0031**	**1313-0031**
TRX500FPE 07-08	**1313-0172**	**1313-0168**	-	**1313-0168**	**1313-0031**	**1313-0031**
TRX500FPE 09-11	-	**1313-0168**	-	**1313-0168**	**1313-0031**	**1313-0031**
TRX500FPE 12-13	-	**1313-0215**	-	**1313-0216**	**1313-0031**	-
TRX500FPM 08	**1313-0172**	**1313-0168**	-	**1313-0168**	**1313-0031**	**1313-0031**
TRX500FPM 09-11	-	**1313-0168**	-	**1313-0168**	**1313-0031**	**1313-0031**
TRX500FPM 12-13	-	**1313-0215**	-	**1313-0216**	**1313-0031**	-
TRX500TM 05-06	**1313-0172**	**1313-0010**	-	**1313-0010**	-	-
TRX650 Rincon 03-05	-	**1313-0010**	-	-	-	-
TRX680 Rincon 06-20	-	**1313-0010**	-	-	-	-
Big Red MUV 700 09-13	-	**1313-0121**	-	-	-	-
KAWASAKI						
KFX400 03-06	-	**1313-0169**	-	**1313-0004**	-	-
KFX450R 08-14	-	**1313-0222**	-	-	-	-
KVF650 I Brute Force 06-13	-	**1313-0153**	-	**1313-0153**	-	-
KFX 700 V-Force 04-09	-	**1313-0168**	-	-	-	-
KVF750 Brute Force 05-21	**1313-0187**	**1313-0153**	**1313-0187**	**1313-0153**	-	-
KVF750 Brute Force EPS 12-21	**1313-0187**	**1313-0153**	**1313-0187**	**1313-0153**	-	-
KTM						
SX 450 ATV 09-10	-	-	**1313-0021**	**1313-0021**	-	-
SX 505 ATV 09-10	-	-	**1313-0021**	**1313-0021**	-	-
POLARIS						
Sportsman 325 ETX EFI 15	-	-	**1313-0189**	**1313-0190**	-	-
Sportsman 325 ETX EFI MD 15	-	-	**1313-0189**	**1313-0190**	-	-
Sportsman 400 4x4 03-05	-	-	**1313-0189**	**1313-0190**	-	-
Sportsman 400 4x4 AA AE AG 04	-	-	**1313-0189**	**1313-0190**	-	-
Sportsman 400 4x4 AQ-AV 04	-	-	**1313-0189**	**1313-0190**	-	-
Sportsman 400 HO 4x4 11-14	-	-	**1313-0189**	**1313-0190**	-	-
450 HO 2x4 MD 16	-	-	**1313-0189**	**1313-0190**	-	-
Outlaw 450 08-10	**1313-0219**	**1313-0219**	**1313-0174**	**1313-0174**	-	-
Sportsman 450 06	-	-	**1313-0189**	**1313-0190**	-	-
Sportsman 450 EFI MD 16	-	-	**1313-0189**	**1313-0190**	-	-
Sportsman 450 EPS Quad 16	-	-	**1313-0189**	**1313-0190**	-	-
Sportsman 450 EPS ZUG 16	-	-	**1313-0189**	**1313-0190**	-	-
Sportsman 450 HD 2x4 18	-	-	**1313-0189**	**1313-0190**	-	-
Sportsman 450 HO 16-21	-	-	**1313-0189**	**1313-0190**	-	-
Sportsman 450 HO 2x4 MD 16	-	-	**1313-0189**	**1313-0190**	-	-
Diesel 455 4x4 01	-	-	**1313-0189**	**1313-0190**	-	-
Outlaw 500 06	**1313-0219**	**1313-0219**	**1313-0219**	-	-	-
Predator 500 03-06	-	-	**1313-0174**	**1313-0174**	-	-
Predator 500 07	**1313-0219**	**1313-0219**	**1313-0174**	**1313-0174**	-	-
Sportsman 500 4x4 DUSE 02	-	-	**1313-0189**	**1313-0190**	-	-
Sportsman 500 4x4 DUSE HO 01	-	-	**1313-0189**	**1313-0190**	-	-
Sportsman 500 4x4 HO 01-13	-	-	**1313-0189**	**1313-0190**	-	-
Sportsman 500 4x4 HO AA-AC-AE-AG 04	-	-	**1313-0189**	**1313-0190**	-	-
Sportsman 500 4x4 HO AO-AX 04	-	-	**1313-0189**	**1313-0190**	-	-
Sportsman 500 4x4 RSE 01-02	-	-	**1313-0189**	**1313-0190**	-	-
Sportsman 500 EFI 06-09	-	-	**1313-0189**	**1313-0190**	-	-
Sportsman 500 X2 06-09	-	-	**1313-0189**	**1313-0190**	-	-
Sportsman Forest 500 11-13	-	-	**1313-0189**	**1313-0190**	-	-
Sportsman Touring 500 08-13	-	-	**1313-0189**	**1313-0190**	-	-
Worker 500 4x4 00-02	-	-	**1313-0189**	**1313-0190**	-	-
Xplorer 500 97	-	-	-	**1313-0190**	-	-
Outlaw 525 S 08-10	-	-	**1313-0174**	**1313-0174**	-	-
Outlaw 525 IRS 08-11	**1313-0219**	**1313-0219**	**1313-0219**	-	-	-
Sportsman 550 11-13	**1313-0188**	**1313-0221**	**1313-0188**	**1313-0221**	-	-
Sportsman 550 EPS 10-14	**1313-0188**	**1313-0221**	**1313-0188**	**1313-0221**	-	-
Sportsman 550 X2 10	**1313-0188**	**1313-0221**	-	-	-	-
Sportsman 550 X2 11-14	**1313-0188**	**1313-0221**	**1313-0188**	**1313-0221**	-	-
Sportsman 550 X2 EPS LE 14	**1313-0188**	**1313-0221**	**1313-0188**	**1313-0221**	-	-
Sportsman 550 X2 INTL 14	**1313-0188**	**1313-0221**	**1313-0188**	**1313-0221**	-	-
Sportsman 550 XP 10-14	**1313-0188**	**1313-0221**	**1313-0188**	**1313-0221**	-	-
Sportsman 550 XP EPS HD INTL 14	**1313-0188**	**1313-0221**	**1313-0188**	**1313-0221**	-	-
Sportsman Forest 550 11-14	**1313-0188**	**1313-0221**	**1313-0188**	**1313-0221**	-	-
Sportsman Touring 550 EPS 10	**1313-0188**	**1313-0221**	-	-	-	-
Sportsman Touring 550 EPS 11-14	**1313-0188**	**1313-0221**	**1313-0188**	**1313-0221**	-	-
RZR 570 S 17	-	-	**1313-0174**	-	-	-
Sportsman 570 EFI 14-21	-	-	**1313-0189**	**1313-0190**	-	-

KIT CUSCINETTO AMMORTIZZATORE INFERIORE E SUPERIORE E BOCCOLA continua alla pagina successiva.

I codici articolo in **GRASSETTO GRIGIO** sono novità 2024

MOOSE RACING

KIT CUSCINETTO AMMORTIZZATORE INFERIORE E SUPERIORE E BOCCOLA (CONT)

APPLICAZIONI	COD. ART. KIT CUSCINETTO SUPERIORE PER AMMORTIZZATORE ANTERIORE	COD. ART. KIT CUSCINETTO INFERIORE PER AMMORTIZZATORE ANTERIORE	COD. ART. KIT CUSCINETTO SUPERIORE PER AMMORTIZZATORE POSTERIORE	COD. ART. KIT CUSCINETTO INFERIORE PER AMMORTIZZATORE POSTERIORE	COD. ART. KIT BOCCOLA PER AMMORTIZZATORE ANTERIORE	COD. ART. KIT BOCCOLA PER AMMORTIZZATORE POSTERIORE
POLARIS (CONT)						
Sportsman 570 EFI EPS 14-15	-	-	**1313-0189**	**1313-0190**	-	-
Sportsman 570 EFI EPS Forest Quad 15	-	-	**1313-0189**	**1313-0190**	-	-
Sportsman 570 EFI EPS MD 15	-	-	**1313-0189**	**1313-0190**	-	-
Sportsman 570 EFI HD 16-18	-	-	**1313-0189**	**1313-0190**	-	-
Sportsman 570 EFI MD 15-17	-	-	**1313-0189**	**1313-0190**	-	-
Sportsman 570 EFI UTE 17-19	-	-	**1313-0189**	**1313-0190**	-	-
Sportsman 570 EFI UTE HD 15-16	-	-	**1313-0189**	**1313-0190**	-	-
Sportsman 570 EFI UTE HD EPS 14	-	-	**1313-0189**	**1313-0190**	-	-
Sportsman 570 EFI UTE MD 16	-	-	**1313-0189**	**1313-0190**	-	-
Sportsman 570 EFI X2 EPS 15-21	-	-	**1313-0189**	**1313-0190**	-	-
Sportsman 570 EFI X2 EPS EU 15	-	-	**1313-0189**	**1313-0190**	-	-
Sportsman 570 EPS EU 17-18	-	-	**1313-0189**	**1313-0190**	-	-
Sportsman 570 EPS Quad 16	-	-	**1313-0189**	**1313-0190**	-	-
Sportsman 570 EPS UTE Quad 16	-	-	**1313-0189**	**1313-0190**	-	-
Sportsman 570 EPS ZUG 16-18	-	-	**1313-0189**	**1313-0190**	-	-
Sportsman 570 HD 15	-	-	**1313-0189**	**1313-0190**	-	-
Sportsman 570 HD EFI 14	-	-	**1313-0189**	**1313-0190**	-	-
Sportsman 570 Premium/Trail 21	-	-	**1313-0189**	**1313-0190**	-	-
Sportsman 570 SP 15-21	**1313-0189**	**1313-0190**	**1313-0189**	**1313-0190**	-	-
Sportsman 570 SP EPS Quad 15-16	**1313-0189**	**1313-0190**	**1313-0189**	**1313-0190**	-	-
Sportsman 570 SP MD 15-16	**1313-0189**	**1313-0190**	**1313-0189**	**1313-0190**	-	-
Sportsman 570 Trail 21	-	-	**1313-0189**	**1313-0190**	-	-
Sportsman 570 Ultimate Trail LE 21	-	-	**1313-0189**	**1313-0190**	-	-
Sportsman 570 Utility HD LE 21	-	-	**1313-0189**	**1313-0190**	-	-
Sportsman 570 X2 EPS MD 17	-	-	**1313-0189**	**1313-0190**	-	-
Sportsman Forest 570 14	-	-	**1313-0189**	**1313-0190**	-	-
Sportsman Forest 570 EFI EPS 14-15	-	-	**1313-0189**	**1313-0190**	-	-
Sportsman Touring 570 EFI 14-21	-	-	**1313-0189**	**1313-0190**	-	-
Sportsman Touring 570 EFI EPS 15-16	-	-	**1313-0189**	**1313-0190**	-	-
Sportsman Touring 570 EFI EPS MD 16-17	-	-	**1313-0189**	**1313-0190**	-	-
Sportsman Touring 570 EFI EU 15	-	-	**1313-0189**	**1313-0190**	-	-
Sportsman Touring 570 EFI INTL 14	-	-	**1313-0189**	**1313-0190**	-	-
Sportsman Touring 570 EFI MD 15	-	-	**1313-0189**	**1313-0190**	-	-
Sportsman Touring 570 EPS Quad 16	-	-	**1313-0189**	**1313-0190**	-	-
Sportsman Touring 570 Premium 20	-	-	**1313-0189**	**1313-0190**	-	-
Sportsman Touring 570 Premium 21	**1313-0189**	**1313-0189**	**1313-0189**	**1313-0190**	-	-
Sportsman Touring 570 SP 15-20	**1313-0189**	**1313-0190**	**1313-0189**	**1313-0190**	-	-
Sportsman 600 4x4 03-05	-	-	**1313-0189**	**1313-0190**	-	-
Sportsman 700 4x4 03-07	-	-	**1313-0189**	**1313-0190**	-	-
Sportsman 700 EFI 05-07	-	-	**1313-0189**	**1313-0190**	-	-
Sportsman X2 700 EFI 08	-	-	**1313-0189**	**1313-0190**	-	-
Sportsman 800 EFI 05-14	-	-	**1313-0189**	**1313-0190**	-	-
Sportsman 800 EFI Forest 14	-	-	**1313-0189**	**1313-0190**	-	-
Sportsman 800 HO EFI 09	-	-	**1313-0189**	**1313-0190**	-	-
Sportsman Forest 800 EFI 12-13	-	-	**1313-0189**	**1313-0190**	-	-
Sportsman Touring 800 EFI 08-09	-	-	**1313-0189**	**1313-0190**	-	-
Sportsman X2 800 EFI 07-09	-	-	**1313-0189**	**1313-0190**	-	-
Scrambler 850 15-21	**1313-0188**	**1313-0221**	**1313-0188**	**1313-0221**	-	-
Scrambler 850 EU 15	**1313-0188**	**1313-0221**	**1313-0188**	**1313-0221**	-	-
Scrambler 850 HO/EPS 13	**1313-0188**	**1313-0221**	**1313-0188**	**1313-0221**	-	-
Scrambler 85 HO/EPS 13 (kit cuscinetti Fox Shox)	**1313-0219**	-	-	**1313-0219**	-	-
Scrambler 850 HO/EPS 14	**1313-0188**	**1313-0221**	**1313-0188**	**1313-0221**	-	-
Scrambler 85 HO/EPS 14 (kit cuscinetti Fox Shox)	**1313-0219**	-	-	-	-	-
Scrambler 850 MD 15	**1313-0188**	**1313-0221**	**1313-0188**	**1313-0221**	-	-
Scrambler 850 XP HO EPS 14	**1313-0188**	**1313-0221**	**1313-0188**	**1313-0221**	-	-
Scrambler 850 XP HO HOEPS 14 (kit cuscinetti Fox Shox)	**1313-0219**	-	-	-	-	-
Sportsman 850 High Lifter 16-21	**1313-0188**	**1313-0221**	**1313-0188**	**1313-0221**	-	-
Sportsman 850 Premium 21	**1313-0188**	**1313-0221**	**1313-0188**	**1313-0221**	-	-
Sportsman 850 SP 15-18	**1313-0188**	**1313-0221**	**1313-0188**	**1313-0221**	-	-
Sportsman 850 Ultimate Trail Edition	**1313-0188**	**1313-0221**	**1313-0188**	**1313-0221**	-	-
Sportsman 850 WV 14	**1313-0188**	**1313-0221**	**1313-0188**	**1313-0221**	-	-
Sportsman 850 XP HO EPS MD 15	**1313-0188**	**1313-0221**	**1313-0188**	**1313-0221**	-	-
Sportsman Forest 850 11-15	**1313-0188**	**1313-0221**	**1313-0188**	**1313-0221**	-	-
Sportsman Forest 850 EU 15	**1313-0188**	**1313-0221**	**1313-0188**	**1313-0221**	-	-
Sportsman Touring 850 21	**1313-0188**	**1313-0221**	**1313-0188**	**1313-0221**	-	-
Sportsman Touring 850 EPS 14	**1313-0188**	**1313-0221**	**1313-0188**	**1313-0221**	-	-
Sportsman Touring 850 EPS 14 (kit cuscinetti Fox Shox)	**1313-0219**	-	-	-	-	-
Sportsman Touring 850 INTL 14	**1313-0188**	**1313-0221**	**1313-0188**	**1313-0221**	-	-
Sportsman Touring 850 SP 15-20	**1313-0188**	**1313-0221**	**1313-0188**	**1313-0221**	-	-
Sportsman Touring 850 SP EU 15	**1313-0188**	**1313-0221**	**1313-0188**	**1313-0221**	-	-
Sportsman Touring 850 SP MD 15	**1313-0188**	**1313-0221**	**1313-0188**	**1313-0221**	-	-
Sportsman Touring EPS 850 10	**1313-0188**	**1313-0221**	-	-	-	-
Sportsman Touring EPS 850 11-13	**1313-0188**	**1313-0221**	**1313-0188**	**1313-0221**	-	-
Sportsman Touring EPS 850 HO 13	**1313-0188**	**1313-0221**	**1313-0188**	**1313-0221**	-	-
Sportsman X2 850 11	**1313-0188**	**1313-0221**	**1313-0188**	**1313-0221**	-	-
Sportsman XP 850 09-13	**1313-0188**	**1313-0221**	**1313-0188**	**1313-0221**	-	-
Sportsman XP 850 EPS 10-13	**1313-0188**	**1313-0221**	**1313-0188**	**1313-0221**	-	-

I codici articolo in **GRASSETTO GRIGIO** sono novità 2024

KIT CUSCINETTO AMMORTIZZATORE INFERIORE E SUPERIORE E BOCCOLA (CONT)

APPLICAZIONI	COD. ART. KIT CUSCINETTO SUPERIORE PER AMMORTIZZATORE ANTERIORE	COD. ART. KIT CUSCINETTO INFERIORE PER AMMORTIZZATORE ANTERIORE	COD. ART. KIT CUSCINETTO SUPERIORE PER AMMORTIZZATORE POSTERIORE	COD. ART. KIT CUSCINETTO INFERIORE PER AMMORTIZZATORE POSTERIORE	COD. ART. KIT BOCCOLA PER AMMORTIZZATORE ANTERIORE	COD. ART. KIT BOCCOLA PER AMMORTIZZATORE POSTERIORE
POLARIS (CONT)						
Sportsman XP 850 EPS 14	**1313-0188**	**1313-0221**	**1313-0188**	**1313-0221**	-	-
Sportsman XP 850 EPS 14 (kit cuscinetti Fox Shox)	**1313-0219**	-	-	-	-	-
RZR 4 800 10-14	**1313-0217**	**1313-0217**	**1313-0217**	**1313-0217**	-	-
RZR S 800 09-14 (kit cuscinetti Fox Shox)	**1313-0219**	**1313-0219**	**1313-0217**	**1313-0217**	-	-
RZR S 800 10	**1313-0219**	**1313-0219**	**1313-0217**	**1313-0217**	-	-
ACE 900 EPS XC 17-19	**1313-0174**	-	**1313-0174**	-	-	-
RZR XP 900 11-12	**1313-0217**	**1313-0217**	-	-	-	-
RZR XP 900 13 (kit cuscinetti Fox Shox)	**1313-0217**	**1313-0217**	-	-	-	-
RZR 4 900 15-18	**1313-0186**	**1313-0186**	**1313-0186**	**1313-0186**	-	-
RZR 4 XP 900 12-14	**1313-0174**	**1313-0174**	**1313-0175**	**1313-0175**	-	-
RZR 4 XP Jagged 13	**1313-0174**	**1313-0174**	**1313-0175**	**1313-0175**	-	-
RZR 900 60" 16	**1313-0186**	**1313-0186**	**1313-0186**	**1313-0186**	-	-
RZR 900/S 60" 17-20 (kit cuscinetti Fox Shox)	**1313-0186**	**1313-0186**	**1313-0186**	**1313-0186**	-	-
RZR 900 60" 17-20 (kit cuscinetti ammortizzatore Walker Evens)	**1313-0174**	**1313-0174**	**1313-0174**	**1313-0174**	-	-
RZR Turbo S 21	-	-	**1313-0218**	-	-	-
RZR Turbo S 4 21	-	-	**1313-0218**	-	-	-
RZR XP 4 Turbo 16-17	-	-	**1313-0218**	**1313-0218**	-	-
RZR XP 4 Turbo 16-17	**1313-0186**	**1313-0186**	-	-	-	-
RZR XP 4 Turbo 20-21	**1313-0174**	**1313-0174**	**1313-0174**	**1313-0174**	-	-
RZR XP 4 Turbo S 21	-	-	**1313-0218**	-	-	-
RZR XP Turbo 16-17	**1313-0186**	**1313-0186**	**1313-0218**	**1313-0218**	-	-
RZR XP Turbo 20-21	-	-	**1313-0175**	**1313-0175**	-	-
RZR XP Turbo MD 16	**1313-0186**	**1313-0186**	**1313-0218**	**1313-0218**	-	-
RZR XP Turbo S 18-20	-	-	**1313-0175**	**1313-0175**	-	-
RZR XP Turbo Tractor 17	**1313-0186**	**1313-0186**	**1313-0218**	**1313-0218**	-	-
General 1000 EPS Deluxe 19-21	**1313-0186**	**1313-0186**	**1313-0186**	**1313-0186**	-	-
General 4 1000 EPS 18-20	**1313-0186**	**1313-0186**	**1313-0186**	**1313-0186**	-	-
General 4/XP 4 1000 EPS Deluxe/Premium 21	**1313-0186**	**1313-0186**	**1313-0186**	**1313-0186**	-	-
General XP/XP 4 1000 EPS Deluxe/Factory Custom 21	**1313-0174**	**1313-0174**	-	-	-	-
Ranger HST 15-16	-	-	**1313-0174**	-	-	-
RZR 1000 60" 16-17	**1313-0186**	**1313-0186**	**1313-0186**	**1313-0186**	-	-
RZR 1000 60" 18-21	**1313-0174**	**1313-0174**	**1313-0174**	**1313-0174**	-	-
RZR RS1 18-21	**1313-0174**	**1313-0174**	**1313-0175**	**1313-0175**	-	-
RZR S4 1000 19-20	**1313-0186**	**1313-0186**	**1313-0186**	**1313-0186**	-	-
RZR XP 1000 14	**1313-0174**	**1313-0174**	**1313-0175**	**1313-0175**	-	-
RZR XP 1000 15 (kit cuscinetti Fox Shox)	**1313-0218**	**1313-0218**	-	-	-	-
RZR XP 1000 16-20	**1313-0174**	**1313-0174**	**1313-0175**	**1313-0175**	-	-
RZR XP 1000 High Lifter 15 (kit cuscinetti Fox Shox)	**1313-0218**	**1313-0218**	-	-	-	-
RZR XP 1000 High Lifter 16-21	**1313-0174**	**1313-0174**	**1313-0175**	**1313-0175**	-	-
RZR XP 1000 LE 20	**1313-0174**	**1313-0174**	**1313-0175**	**1313-0175**	-	-
RZR XP 1000 Premium 20	**1313-0174**	**1313-0174**	**1313-0175**	**1313-0175**	-	-
RZR XP 1000 Ride Command 17-19	**1313-0174**	**1313-0174**	**1313-0175**	**1313-0175**	-	-
RZR XP 1000 Trails & Rocks 18-21	**1313-0174**	**1313-0174**	**1313-0175**	**1313-0175**	-	-
RZR XP 4 1000 14-20	**1313-0174**	**1313-0174**	**1313-0175**	**1313-0175**	-	-
RZR XP 4 1000 High Lifter 18-21	**1313-0174**	**1313-0174**	**1313-0175**	**1313-0175**	-	-
RZR XP 4 1000 Ride Command 18-19	**1313-0174**	**1313-0174**	**1313-0175**	**1313-0175**	-	-
RZR XP 4 1000 Sport 21	**1313-0174**	**1313-0174**	**1313-0175**	**1313-0175**	-	-
Scrambler 1000 MD 15	**1313-0219**	-	-	-	-	-
Scrambler 1000 MD 16-17 (kit cuscinetti Fox Shox)	**1313-0219**	-	-	-	-	-
Scrambler 1000 MD 17	**1313-0188**	**1313-0221**	**1313-0188**	**1313-0221**	-	-
Scrambler 1000 Tractor 16-17 (kit cuscinetti Fox Shox)	**1313-0219**	-	-	-	-	-
Scrambler 1000 Tractor 18	**1313-0219**	-	-	-	-	-
Scrambler 1000 XP 15-18	**1313-0219**	-	-	-	-	-
Scrambler 1000XP HO EPS 14-15	**1313-0219**	-	-	-	-	-
Sportsman 1000 High Lifter 16-21	**1313-0188**	**1313-0221**	**1313-0188**	**1313-0221**	-	-
Sportsman 1000 MD 15	**1313-0188**	**1313-0221**	**1313-0188**	**1313-0221**	-	-
Sportsman 1000 XP 15	**1313-0188**	**1313-0221**	**1313-0188**	**1313-0221**	-	-
Sportsman 1000 XP 15 (kit cuscinetti Fox Shox)	**1313-0219**	-	-	-	-	-
Sportsman 1000 XP 16-21	**1313-0188**	**1313-0221**	**1313-0188**	**1313-0221**	-	-
Sportsman 1000 XP 55 20	**1313-0174**	-	-	-	-	-
Sportsman 1000 XP 55 21	**1313-0174**	**1313-0174**	-	-	-	-
Sportsman Forest 1000 EU 15	**1313-0188**	**1313-0221**	**1313-0188**	**1313-0221**	-	-
Sportsman Touring 1000 15-16	**1313-0188**	**1313-0221**	**1313-0188**	**1313-0221**	-	-
Sportsman Touring 1000 15-16 (kit cuscinetti Fox Shox)	**1313-0219**	-	-	-	-	-
Sportsman Touring 1000 17-21	**1313-0188**	**1313-0221**	**1313-0188**	**1313-0221**	-	-
SUZUKI						
LT-250S 89-90	-	-	-	**1313-0157**	-	-
LT-Z400 03-14	-	**1313-0169**	-	**1313-0004**	-	-
LT-R450 06-11	**A29-1003**	**A29-1003**	**A29-1003**	**1313-0004**	**1313-0028**	-
YAMAHA						
YFM350 Warrior 87-04	-	-	**A29-1020**	**1313-0006**	-	-
YFZ350 Banshee 87-09	-	-	**A29-1020**	**1313-0006**	-	-
YFM660R Raptor 01-05	-	-	**A29-1020**	**1313-0006**	-	-
YFM700R Raptor 06-17	-	-	-	**1313-0157**	-	-

I codici articolo in **GRASSETTO GRIGIO** sono novità 2024

KIT CUSCINETTO AMMORTIZZATORE ANTERIORE E POSTERIORE

- I kit posteriori includono due cuscinetti a sfera in PTFE (cuscinetti con coppa, se utilizzati), quattro paraoli e i componenti correlati
- Tutti i kit ammortizzatore sono adatti per la riparazione di entrambe le estremità dell'ammortizzatore
- I kit per ammortizzatore anteriore consentono di riparare entrambi gli ammortizzatori anteriori



1314-0404

SHK-S24-400

KIT ANTERIORI

APPLICAZIONI	COD. ART.
POLARIS	
RZR 4 900 12-14	**1314-0404**
RZR 4 1000 14-16	**1314-0404**
RZR XP 1000 14-15	**1314-0404**

KIT POSTERIORI

APPLICAZIONI	COD. ART.
ARCTIC CAT	
DVX400 04-08	**SHK-S24-400**
KAWASAKI	
KFX400 03-06	**SHK-S24-400**
SUZUKI	
LT-Z400 03-14	**SHK-S24-400**

APPLICAZIONI	COD. ART.
YAMAHA	
YFM350 Raptor 04-13	**1313-0212**
YFZ450 04-13	**1313-0008**
YFZ450R 09-23	**1313-0008**
YFZ450X 10-11	**1313-0008**
YFM660R Raptor 02-05	**1313-0213**
YFM700R Raptor 06-17	**1313-0214**

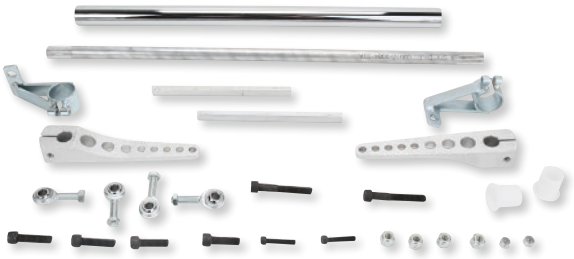

0430-0132

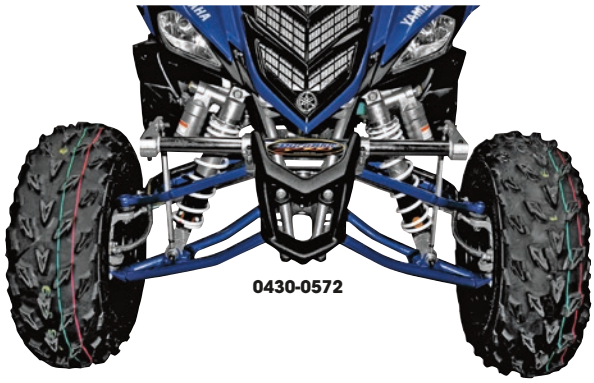

0430-0572

BARRE ANTIROLLIO/STABILIZZATRICI

- Completamente regolabili, da morbide a rigide, aiutano a fornire un maggiore controllo e una maggiore planarità in curva

APPLICAZIONI	COD. ART.
KAWASAKI	
08-14 KFX450	**0430-0132**

- Alluminio spazzolato e riflessi cromati

APPLICAZIONI	COD. ART.
YAMAHA	
YFZ450R/X 04-15, YFM350R/660R Raptor 01-05	**0430-0132**
YFM700R Raptor 06-15	**0430-0572**

BIELLETTE TERMINALI PER BARRE STABILIZZATRICI ANTERIORI E POSTERIORI

- Le biellette terminali per barre stabilizzatrici di serie non sono regolabili
- Queste biellette terminali di Trinity Racing ti consentono di regolare esattamente la tensione che viene esercitata sulla barra stabilizzatrice
- Inoltre sono molto più resistenti rispetto alle biellette originali, così da avere più sicurezza durante la guida

APPLICAZIONI	DESCRIZIONE	COD. ART.
CAN-AM		
Maverick X3/Max Turbo/Turbo R/ Turbo RR (tutti) 17-23	Anteriore	0450-0648
	Posteriore	0450-0647



0450-0646



0450-0645

- In alluminio estruso con finitura anodizzata nera
- I giunti a occhiello sono in acciaio inossidabile di alta qualità e presentano manicotti antipolvere integrati

APPLICAZIONI	DESCRIZIONE	COD. ART.
POLARIS		
RZR Pro XP/XP4 (tutti) 20-23	Anteriore	0450-0646
	Posteriore	0450-0645

BARRE DI TORSIONE

- Le barre di torsione di serie tendono a piegarsi in condizioni di guida estreme
- I tiranti Trinity Racing consentono di ovviare a questo problema, infatti vengono testati fino al cedimento in deserti, dune di sabbia e su rocce
- In alluminio estruso
- Vengono utilizzati giunti a occhiello di alta qualità e sono inclusi anche i distanziali di disallineamento corretti così da facilitare l'installazione

APPLICAZIONI	COD. ART.
CAN-AM	
Maverick X3/Max Turbo/Turbo R/Turbo RR (solo modelli 72") 17-23	1302-0758
POLARIS	
RZR Pro XP/XP4 (tutti) 20-23	1302-0755



1302-0758



1302-0757

- I giunti a occhiello sono in acciaio inossidabile di alta qualità e presentano manicotti antipolvere integrati
- Disponibili nel colore nero anodizzato con logo Trinity Racing marcato a laser

APPLICAZIONI	COD. ART.
POLARIS (CONT)	
RZR XP1000/Turbo 64" (viti da 10 mm) 14-17,5	1302-0756
RZR XP1000/Turbo 64" (viti da 12 mm) 17,5-22	1302-0757

I codici articolo in GRASSETTO GRIGIO sono novità 2024



1302-0726

BARRE DI TORSIONE A DISTANZA ELEVATA DAL TERRENO

- Saldate TIG
- Finitura verniciata a polvere a lunga durata
- Completamente regolabili per l'impostazione di convergenza e campanatura
- Giunti a occhiello di 16 mm ($^5/_8$") trattati termicamente con capacità di 8119 kg (17.900 lb)
- Tubi DOM con spessore da 31,8 mm, 3,2 mm (1 $^1/_4$", 0,125")
- Distanziali di disallineamento in acciaio inossidabile 416
- Le versioni ad alta resistenza sono realizzate in tubi DOM massicci senza saldature con spessore di 38,1 mm (1 $^1/_2$"); non dovrai più preoccuparti di rompere o piegare un'altra barra di torsione

APPLICAZIONI	COD. ART. BARRA DI TORSIONE SUPERIORE RINFORZATA	COD. ART. BARRA DI TORSIONE SUPERIORE	COD. ART. BARRA DI TORSIONE INFERIORE RINFORZATA	COD. ART. BARRA DI TORSIONE INFERIORE	COD. ART. SET COMPLETO RINFORZATO	COD. ART. SET COMPLETO
CAN-AM						
X3 64" 17-20	-	1302-0737	-	1302-0734	-	1302-0733
X3 72" 17-20	-	1302-0736	-	1302-0735	-	1302-0732
POLARIS						
RZR XP 1000/XP Turbo14-16	1302-0726	1302-0728	1302-0720	1302-0723	1302-0715	1302-0717
RZR XP 1000/XP Turbo17-21	1302-0727	1302-0729	1302-0721	1302-0722	1302-0716	1302-0714
RZR XP Pro 19-22	-	1302-0731	-	1302-0724	-	1302-0718
RZR XP Turbo S 18-21	1302-0730	-	-	1302-0725	-	1302-0719
RIC. COMPONENTI						
Estremità barra con filettatura $^5/_8$" lato destro di ricambio	-	1302-0738	-	-	-	-
Estremità barra con filettatura $^5/_8$" lato sinistro di ricambio	-	1302-0739	-	-	-	-



1302-0691

PIASTRE DI SUPPORTO PER BARRE DI TORSIONE

- Per sostituire la sottile piastra per barre di torsione OEM
- Elimina i problemi della piastra di serie con questa pratica alternativa in alluminio billet, spessa 16 mm ($^5/_8$")
- A prova di flessione, così non dovrai più preoccuparti che le barre di torsione si rompano o pieghino
- Si monta come l'unità di serie, non sono necessarie modifiche

APPLICAZIONI	COD. ART.
CAN-AM	
Maverick X3 (tutti i modelli) 17-21	**1302-0691**
POLARIS	
RZR 1000 XP 14-17	**1302-0689**
RZR-4 1000 XP 14-17	**1302-0689**
RZR 1000 XP High Lifter 17	**1302-0690**

APPLICAZIONI	COD. ART.
POLARIS (CONT)	
RZR-4 1000 XP High Lifter 17	**1302-0690**
RZR 1000 XP 18-21	**1302-0690**
RZR-4 1000 XP 18-21	**1302-0690**
RZR RS1 18-21	**1302-0690**
RZR Turbo 16	**1302-0689**

APPLICAZIONI	COD. ART.
POLARIS (CONT)	
RZR Turbo-4 16	**1302-0689**
RZR Turbo (tutti i modelli) 17-21	**1302-0690**
RZR Turbo-4(tutti i modelli) 17-21	**1302-0690**
RZR Pro-XP (tutti)	1302-0713



KIT ATTACCHI PER BARRA STABILIZZATRICE POSTERIORE

PER POLARIS RZR

- Lubricano la parte anteriore e posteriore delle boccole con facilità
- Utilizzano boccole di serie
- Alluminio billet

APPLICAZIONI	COD. ART.
RZR 4 XP 900 EPS 4x4 13	1312-1089
RZR 4 900 EPS 4x4 14-16	1312-1089
RZR 900 4x4 14-18, 20	1312-1089
RZR 900 EPS 4x4 15-18	1312-1089

APPLICAZIONI	COD. ART.
RZR S 900 EPS 4x4 15-19	1312-1089
RZR S 900 4x4 15-19	1312-1089
RZR XP 1000 4x4 15, 18-20	1312-1089



BIELLETTE TERMINALI PER BARRA STABILIZZATRICE

PER POLARIS RZR XP 1000 16-21

- Sono inclusi tutti i componenti necessari per l'installazione
- Giunti a occhiello facili nella manutenzione con controdadi

DESCRIZIONE	COD. ART.
Biellette terminali per barra stabilizzatrice	**0450-0554**



KIT BOCCOLE PER BIELLETTA BARRA STABILIZZATRICE

- Boccole, perni e rondelle di ricambio per le biellette della barra stabilizzatrice sui modelli Can-Am
- Il kit include otto boccole in poliuretano ad alte prestazioni, quattro perni in acciaio e otto rondelle
- Utilizzabile per la riparazione di entrambi i lati

APPLICAZIONI	COD. ART.
CAN-AM	
Outlander DPS 450 EFI 16-17	**0430-0987**
Outlander L 450 EFI 15-16	**0430-0987**
Outlander L MAX 450 EFI 15-16	**0430-0987**
Outlander MAX DPS 450 EFI 16-17	**0430-0987**
Outlander DPS 570 EFI 16-17	**0430-0987**
Outlander L 570 EFI 16	**0430-0987**
Outlander LE 570 EFI 16	**0430-0987**

APPLICAZIONI	COD. ART.
CAN-AM (CONT)	
Outlander MAX 570 EFI 16	**0430-0987**
Outlander MAX DPS 570 EFI 16	**0430-0987**
Outlander XMR 570 EFI 16-17	**0430-0987**
Renegade 570 EFI 16-17	**0430-0987**
Outlander DPS 650 EFI 17	**0430-0987**
Outlander DPS 850 EFI 17	**0430-0987**
Outlander MAX DPS 850 EFI 17	**0430-0987**

APPLICAZIONI	COD. ART.
CAN-AM (CONT)	
Renegade 850 16-17	**0430-0987**
Renegade 850 XXC 16-17	**0430-0987**
Outlander DPS 1000 EFI 17	**0430-0987**
Outlander XMR DPS 1000 EFI 17	**0430-0987**
Renegade 1000 16-17	**0430-0987**
Renegade 1000 XMR 16-17	**0430-0987**
Renegade 1000 XXC 16-17	**0430-0987**

I codici articolo in GRASSETTO GRIGIO sono novità 2024

MOTORE E IMPIANTO DI RAFFREDDAMENTO

Kit di riparazione completi 859
Kit di manutenzione testata/testa cilindro... 860-863

COMPONENTI TESTATA MOTORE

Valvole/molle/sedi valvola 864-868
Alberi a camme 869-872
Piattelli/bicchierini 872-873
Catene di trasmissione 874-877
Catene di distribuzione 877-878
Tendicatena di distribuzione 879
Pistoni/segmenti/cuscinetti a rullini 880-897
Cilindri/camicie cilindro 898-901

COMPONENTI BASE MOTORE/ALBERO MOTORE

Alberi motore/alberi motore completi 902-904
Attuatori cambio/sensori angolo cambio 904
Bielle 905-908
Cuscinetti/paraoli 908-914

GUARNIZIONI/PARAOLI

Moose Racing 915-928
ProX 928, 936
Cometic 929-931
Centauro 932
Athena 933-936
Rick's 934
Vertex 935-936
Fogli di materiale per guarnizioni 935
K&S 936

KIT FRIZIONE/DISCHI FRIZIONE E DISCHI CONDOTTI

Rekluse 937-939
Moose Racing 940
EBC 941-943
Barnett 943-945
TRW 946
DP Clutches 947
SBS 947
Hinson 948
ProX 949
Vintco 950
Cestelli frizione e piatti spingidisco 950-952

KIT FRIZIONE CVT

Moose Utility Division 953-954
EPI 955-956
Dynojet 957
RJWC 958
Kit di riparazione frizione CVT 958-969
Coperchi/guarnizioni frizione 970-972
Tappi olio e di scarico 972-975

FILTRI OLIO

Parts Unlimited 976-977
Moose Racing 977
HifloFiltro 978-980
Athena 981
Twin Air 982
K&N 983-984
Flo 985-986
Emgo 987
O-ring filtro olio 988
Filtro sfiato carter motore 988
Radiatori/tappi radiatore 989-990
Tubi radiatore/
fascette tubo/accessori 990-992
Tubi e componenti per
manutenzione pompa acqua 993-994
Guarnizioni e kit di
riparazione pompa acqua 995-1006
Ventole radiatore 1007-1009
Sensori temperatura/
interruttori ventola 1009-1010
Termostati 1010-1012
Avviamento manuale 1013-1014



KIT DI RIPARAZIONE COMPLETO IN UN'UNICA CONFEZIONE

- Pratico kit con tutto il necessario in un'unica confezione; comprende quasi tutti i componenti necessari per una riparazione completa e professionale
- Kit pistone Vertex (pistone con altezza di compressione standard, segmenti, perno e clip)
- Albero motore rinforzato Hot Rods (corsa di serie – include i cuscinetti spinotto per due tempi)
- Kit paraoli/cuscinetti di banco Hot Rods
- Kit cuscinetti trasmissione Hot Rods (include i cuscinetti trasmissione, il collare albero secondario e la rondella di bloccaggio pignone)
- Kit cuscinetti contralbero Hot Rods
- Kit paraoli e cuscinetti pompa acqua Hot Rods
- Kit guarnizioni completo Vertex, include guarnizioni e kit o-ring (per motore completo)

APPLICAZIONI	COD. ART.
ARCTIC CAT	
DVX400 04	**0903-0998**
DVX400 05-08	**0903-0999**
HONDA	
TRX350 FE/FM/TE 00-06	**0903-1633**
TRX450R 04-05	**0903-0971**
TRX450R 06-09	**0903-0972**
TRX450ER 06-14	**0903-0972**
KAWASAKI	
KFX400 03-04	**0903-0998**
KFX400 05-06	**0903-0999**
KFX450R 08-14	**0903-1053**
Brute Force 750 05-11	**0903-1265**
Brute Force 750 12-14	**0903-1266**
POLARIS	
Ranger 800 4x4 08-10	**0903-0995**
Ranger 800/4x4 12-14	**0903-1442**
Ranger 800 6x6 10	**0903-0995**
Ranger 800/6x6 12-16	**0903-1442**
RZR 800 08-09	**0903-0995**
RZR 800 11-14	**0903-1442**
Sportsman 850 XP 12-13	**0903-1651**
Sportsman 850 XP EPS 12	**0903-1651**
Sportsman Forest 850 4x4 13	**0903-1651**
Sportsman Touring 850 EPS 12-13	**0903-1651**
Sportsman Touring 850 EPS HO 13	**0903-1651**
Sportsman 800 06-10	**0903-0995**

APPLICAZIONI	COD. ART.
POLARIS (CONT)	
ACE 900 EPS XC 16	**0903-1644**
ACE 900 EPS XC 17	**0903-1635**
ACE 900 EPS XC 18-19	**0903-1647**
Ranger 900 4X4 16	**0903-1644**
Ranger 900 4X4 17	**0903-1635**
Ranger 900/4x4 18-19	**0903-1647**
Ranger 900 XP 16	**0903-1644**
Ranger 900 XP 17	**0903-1635**
Ranger 900 XP 18-19	**0903-1647**
RZR 900 XP 11	**0903-1648**
RZR 4 900 XP 12	**0903-1648**
RZR 4 900 16	**0903-1644**
RZR 4 900 17	**0903-1635**
RZR 900 50"/55"/60" 16	**0903-1644**
RZR 900 50"/55"/60" 17	**0903-1636**
RZR 4 18	**0903-1636**
RZR 900 50"/60" 18-19	**0903-1636**
General 1000 EPS 16-17	**0903-1658**
RZR SP 1000 14-15	**0903-1653**
RZR SP 4 1000 14-15	**0903-1653**
RZR 1000 60" 16-17	**0903-1658**
RZR 1000 60" 19	**0903-1657**
RZR XP 1000 17	**0903-1654**
RZR XP 1000 16	**0903-1654**
RZR XP 1000 19	**0903-1657**
RZR XP 4 1000 17	**0903-1654**

APPLICAZIONI	COD. ART.
POLARIS (CONT)	
RZR XP 4 1000 19	**0903-1657**
RZR XP 1000 18	**0903-1655**
SUZUKI	
LTZ400 03-04	**0903-0998**
LTZ400 05-08	**0903-0999**
LTR450 06-08	**0903-0997**
YAMAHA	
Raptor 350 05-13	**0903-1459**
	0903-1460[1]
	0903-1461[2]
Warrior 350 87-04	**0903-1459**
	0903-1460[1]
	0903-1461[2]
YFZ450 04-05	**0903-1013**
YFZ450 06-09	**0903-1014**
YFZ450R 09-13	**0903-1054**
YFZ450X 10-11	**0903-1054**
Grizzly 660 02-08	**0903-1052**
Raptor 660 R 01-05	**0903-1440**
	0903-1464[1]
Rhino 660 04-07	**0903-1052**
Raptor 700 06-09/11-14	**0903-1050**
Grizzly 700 07-13	**0903-1051**

[1] Il kit contiene un pistone da +0,5 mm.
[2] Il kit contiene un pistone da +1 mm.





GARAGE BUDDY

KIT DI RIPARAZIONE MOTORE COMPLETO

- Comprende tutti i componenti per la riparazione completa del motore
- I kit per 4 tempi comprendono un kit pistone forgiato premium con rapporto di compressione di serie e catena di distribuzione di altissima qualità
- I kit a 2 tempi includono un pistone ProLite®
- L'albero motore e la biella sono stati progettati e controllati per garantire la massima resistenza
- Il kit comprende cuscinetti di banco, paraoli, guarnizioni, un contaore Wiseco e una staffa

APPLICAZIONI	DIMENSIONI ALESAGGIO (MM)	RAPPORTO DI COMPRESSIONE	INFORMAZIONI AGGIUNTIVE	COD. ART.
HONDA				
TRX400EX 99-04	86,0	10,0:1	Catena di distribuzione inclusa	**0903-1513**
	87,0	10,0:1	Catena di distribuzione inclusa	**0903-1514**
TRX400EX/X 05-14	85,0	10,0:1	Catena di distribuzione inclusa	**0903-1610**
	86,0	10,0:1	Catena di distribuzione inclusa	**0903-1515**
	87,0	10,0:1	Catena di distribuzione inclusa	**0903-1516**
	88,0	10,0:1	Catena di distribuzione inclusa	**0903-1611**
YAMAHA				
YFS200 Blaster 88-06	66,0	-	Pistone Pro-Lite	**0903-1492**
	66,5	-	Pistone Pro-Lite	**0903-1493**
Warrior/Raptor 350 87-13	83,0	10,25:1	Catena di distribuzione inclusa	**0903-1521**
	83,5	10,25:1	Catena di distribuzione inclusa	**0903-1522**
	84,0	10,25:1	Catena di distribuzione inclusa	**0903-1523**
YFZ350 Banshee 87-06	65,0	-	Pistone Pro-Lite	**0903-1488**

DICHIARAZIONE DI NON RESPONSABILITÀ: PER INFORMAZIONI IMPORTANTI RIGUARDANTI LA GARANZIA E LA CONFORMITÀ CON LE NORMATIVE VIGENTI SUL CONTROLLO DELL'INQUINAMENTO ACUSTICO E DELLE EMISSIONI DEI VEICOLI, VEDERE PAGINA 4.

I codici articolo in GRASSETTO GRIGIO sono novità 2024


0926-3122


0926-3128


0926-3134

KIT DI MANUTENZIONE TESTA CILINDRO

- Tutto il necessario per aggiornare la testa cilindro
- Include un kit di molle valvola racing ultraleggere con piatti per molla valvola in acciaio o titanio, molle valvola doppie o rinforzate, rondelle base in acciaio e guarnizioni stelo valvola in Viton®
- Valvole in acciaio inossidabile Black Diamond™ per una maggiore durata (le valvole sono di dimensioni standard)
- Guide valvola in bronzo C630 o bronzo di manganese C674 (dimensioni standard)
- Kit guarnizioni smeriglio comprendente guarnizioni base, guarnizioni per carter motore, guarnizioni scarico, guarnizioni testa e gli o-ring e le rondelle necessarie (a seconda dell'applicazione)

APPLICAZIONI	SPECIFICHE	CONTENUTO DEL KIT	COD. ART.
HONDA			
TRX450R/ER 06-14	Aspirazione: alzata massima valvola 0,440", altezza dopo l'installazione 1,215", pressione sede 40 lb, pressione in apertura 147 lb; scarico: Alzata massima valvola 0,440", altezza dopo l'installazione 1,365", pressione sede 70 lb, pressione in apertura 203 lb	Aspirazione: 2 piatti molla in titanio, 2 molle valvola, 2 rondelle base in acciaio, 2 valvole Black Diamond™, 2 guida valvola C630; Scarico: 2 piatti molla in titanio, 2 molle valvola ad avvolgimento progressivo, 2 rondelle base in acciaio, 2 valvole Black Diamond™, 2 guide valvola C674, kit guarnizioni completo	**0926-3122**
POLARIS			
Ranger 900 XP 14-19, RZR 900 15-22	Alzata massima valvola (aspirazione/scarico) 0,435", altezza dopo l'installazione 1,360", pressione sede 80 lb, pressione di apertura 205 lb	8 piatti molla valvola in acciaio trattato termicamente, 8 molle valvola in CrSi (4 per aspirazione/4 per scarico), valvole Black Diamond™ (4 per aspirazione/4 per scarico), kit pistone e kit guarnizioni smeriglio	0926-3402
RZR 1000 (S, XP, Trail S inclusi) 15-22, RZR RS1 18-22, General 1000 (XP incluso) 16-22	Alzata massima valvola (aspirazione/scarico) 0,435", altezza dopo l'installazione 1,360", pressione sede 80 lb, pressione di apertura 205 lb	8 piatti molla valvola in acciaio trattato termicamente, 8 molle valvola in CrSi (4 per aspirazione/4 per scarico), valvole Black Diamond™ (4 per aspirazione/4 per scarico), kit pistone e kit guarnizioni smeriglio	0926-3403
RZR XP1000 15-21	Alzata massima valvola (aspirazione/scarico) 0,435", altezza dopo l'installazione 1,360", pressione sede 80 lb, pressione in apertura 205 lb	8 piatti molla in acciaio, 8 molle valvola, valvole di aspirazione/scarico Black Diamond™ (4 ciascuna), 8 guide valvole C674, kit guarnizione base testa	**0926-3128**
YAMAHA			
YFZ 450 04-09	Alzata massima della valvola (aspirazione/scarico): 380", altezza dopo l'installazione 1,105", pressione sede 39 lb, pressione in apertura 86 lb	5 piatti in titanio (3 per aspirazione/2 per scarico),5 molle valvola in CrSi (3 per aspirazione/2 per scarico), 5 rondelle base in acciaio trattato termicamente, valvole White Diamond™ (3 per aspirazione/2 per scarico), 5 guide valvola in C630, kit guarnizioni smeriglio e guarnizioni valvola in Viton®	0926-3399
YFZ450R 09-20	Alzata massima della valvola (aspirazione/scarico): 380", altezza dopo l'installazione 1,105", pressione sede 39 lb, pressione in apertura 86 lb	5 piatti in titanio (3 per aspirazione/2 per scarico),5 molle valvola in CrSi (3 per aspirazione/2 per scarico), 5 rondelle base in acciaio trattato termicamente, valvole White Diamond™ (3 per aspirazione/2 per scarico), 5 guide valvola in C630, kit guarnizioni smeriglio e guarnizioni valvola in Viton®	0926-3400
YXZ 1000R 16-21	Alzata massima della valvola (aspirazione/scarico): 0,445", altezza dopo l'installazione 1,300", pressione sede 53 lb, pressione in apertura 167 lb	12 piatti molla in acciaio, 12 molle valvola, 12 rondelle base in acciaio, valvole di aspirazione/scarico Black Diamond™ (6 ciascuna), 12 guide valvola in C630, kit guarnizioni smeriglio	**0926-3134**


PD300-YH


PD305-YD

PIASTRE DI ESPANSIONE COOL HEAD E CONI DI COMPRESSIONE COOL DOME

PER YAMAHA YFZ350 BANSHEE 87-06

- Il design lavorato a billet offre notevoli vantaggi in termini di prestazioni
- Aumento della coppia e della potenza grazie a una compressione maggiore
- L'area più grande della vasca fornisce più acqua; si ottiene il massimo dell'efficienza di raffreddamento eliminando il surriscaldamento
- Piastre di espansione Cool Head e coni di compressione Cool Domes venduti separatamente per offrire la possibilità di scegliere i rapporti di compressione desiderati
- Le caratteristiche includono o-ring (non sono necessarie guarnizioni) e coni di compressione regolabili e rimovibili

PIASTRA DI ESPANSIONE COOL HEAD

DESCRIZIONE	COD. ART.
Piastra di espansione Cool Head	**PD300-YH**
Ricambio Set o-ring	**PD900**

COOL DOME

DIMENSIONI CONO	COD. ART.
19cc	**PD305-YD**[1]
20cc	**PD306-YD**[1]
21cc	**PD307-YD**[1]

DIMENSIONI CONO	COD. ART.
22cc	**PD308-YD**[2]

1 Solo benzina da gara.
2 Versione benzina da pompa di rifornimento.

DICHIARAZIONE DI NON RESPONSABILITÀ: PER INFORMAZIONI IMPORTANTI RIGUARDANTI LA GARANZIA E LA CONFORMITÀ CON LE NORMATIVE VIGENTI SUL CONTROLLO DELL'INQUINAMENTO ACUSTICO E DELLE EMISSIONI DEI VEICOLI, VEDERE PAGINA 4.

I codici articolo in GRASSETTO GRIGIO sono novità 2024

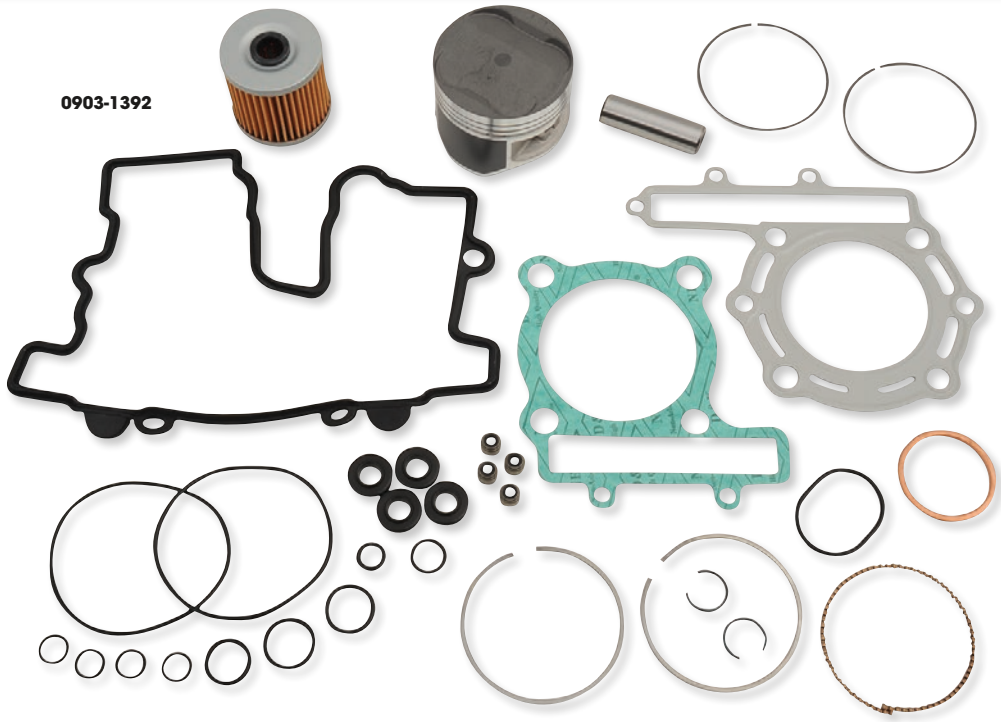

0903-1392

WSM PERFORMANCE PARTS

KIT DI RIPARAZIONE TESTATA

- Kit pistone di alta qualità
- Comprende pistoni, anelli, perni, clip, cuscinetti a rullini, guarnizioni smeriglio e base, guarnizioni di aspirazione e scarico e filtro olio (per modelli a 4 tempi)

APPLICAZIONI	DIMENSIONI	COD. ART.
HONDA		
TRX-EX 300 93-09	0,5 mm più grande	**0903-1477**
TRX-FM/FE/TRX-TM/TE 350 00-06	0,5 mm più grande	**0903-1343**
TRX-FW 400 04-07	Standard	**0903-1361**
TRX-ES 450 98-04	Standard	**0903-1346**
	0,5 mm più grande	**0903-1348**
TRX Foreman 500 FE/FM 05-11	Standard	**0903-1326**
KAWASAKI		
Mojave 250 87-04	Standard	**0903-1391**
	0,25 mm più grande	**0903-1392**
Bayou 300 88-04/Lakota 300 95-03	Più grande rispetto alla versione standard	**0903-1381**
	0,25 mm più grande	**0903-1382**
	0,5 mm più grande	**0903-1383**
Prairie 300 99-02	1 mm più grande	**0903-1390**
KFX 400 03-05	Standard	**0903-1466**
	0,25 mm più grande	**0903-1467**
	0,5 mm più grande	**0903-1468**
Brute Force 650 05-13/Prairie 4x4 650 02-03	Standard	**0903-1401**
	0,5 mm più grande	**0903-1403**
Brute Force 750 05-11	0,25 mm più grande	**0903-1397**
	1 mm più grande	**0903-1400**
POLARIS		
Modelli con motore 250 85-06 (tutti)	Standard	**54-300-10**
	0,5 mm più grande	**54-300-12**
	1 mm più grande	**54-300-14**
400 94-96 (tutti i modelli con porta pistone ovale)	0,5 mm più grande	**54-305-12**
	1 mm più grande	**54-305-14**
400 2 tempi 97-03	Standard	**0903-0756**
	0,5 mm più grande	**0903-0757**
Magnum 4x4 500 03	Standard	**0903-1406**
	0,25 mm più grande	**0903-1407**
	0,5 mm più grande	**0903-1408**
	1 mm più grande	**0903-1410**
Scrambler 2x4 500 07-09	Standard	**0903-1406**
	0,25 mm più grande	**0903-1407**
	0,5 mm più grande	**0903-1408**
	1 mm più grande	**0903-1410**
Scrambler 4x4 500 03-12	Standard	**0903-1406**
	0,25 mm più grande	**0903-1407**
	0,5 mm più grande	**0903-1408**
	1 mm più grande	**0903-1410**
Sportsman 04-14	Standard	**0903-1406**
	0,25 mm più grande	**0903-1407**
	0,5 mm più grande	**0903-1408**
	1 mm più grande	**0903-1410**

APPLICAZIONI	DIMENSIONI	COD. ART.
POLARIS (CONT)		
RZR 800 02-14	Standard	**0903-1484**
SUZUKI		
LTZ 400 03-10	Standard	**0903-1466**
	0,25 mm più grande	**0903-1467**
	0,5 mm più grande	**0903-1468**
YAMAHA		
Grizzly 80 05-08	Standard	**0903-1411**
	1 mm più grande	**0903-1415**
Raptor 80 02-08	Standard	**0903-1411**
	1 mm più grande	**0903-1415**
YFM 80 86-01	Standard	**0903-1411**
	1 mm più grande	**0903-1415**
YFS 200 Blaster 88-06	Standard	**54-530-10**
	0,5 mm più grande	**54-530-12**
	1 mm più grande	**54-530-14**
YFZ 350 Banshee 87-06	Standard	**54-520-10**
	0,5 mm più grande	**54-520-12**
Big Bear 350 97-99	Standard	**0903-1416**
	0,25 mm più grande	**0903-1417**
	0,5 mm più grande	**0903-1418**
Bruin 350 05-06	Standard	**0903-1416**
	0,25 mm più grande	**0903-1417**
	0,5 mm più grande	**0903-1418**
Grizzly 350 07-14	Standard	**0903-1416**
	0,25 mm più grande	**0903-1417**
	0,5 mm più grande	**0903-1418**
Raptor 350 04-13	Standard	**0903-1416**
	0,25 mm più grande	**0903-1417**
	0,5 mm più grande	**0903-1418**
Warrior 350 87-04	Standard	**0903-1416**
	0,25 mm più grande	**0903-1417**
	0,5 mm più grande	**0903-1418**
Grizzly 660 02-06	Standard	**0903-1421**
	0,5 mm più grande	**0903-1423**
Raptor 660 01-05	Standard	**0903-1421**
	0,5 mm più grande	**0903-1423**
Rhino 660 04-07	Standard	**0903-1421**
	0,5 mm più grande	**0903-1423**
Grizzly 700 01-05	Standard	**0903-1426**
Raptor 700 01-05	Standard	**0903-1431**
	0,25 mm più grande	**0903-1432**
	1 mm più grande	**0903-1435**
Rhino 700 08-13	Standard	**0903-1426**

DICHIARAZIONE DI NON RESPONSABILITÀ: PER INFORMAZIONI IMPORTANTI RIGUARDANTI LA GARANZIA E LA CONFORMITÀ CON LE NORMATIVE VIGENTI SUL CONTROLLO DELL'INQUINAMENTO ACUSTICO E DELLE EMISSIONI DEI VEICOLI, VEDERE PAGINA 4.

I codici articolo in GRASSETTO GRIGIO sono novità 2024



0903-1587

KIT DI MANUTENZIONE TESTATA

- Questi kit migliorano le prestazioni dell'ATV
- I kit includono tutti i componenti necessari per la manutenzione/riparazione completa della testata: pistoni, segmenti pistone, spinotti pistone, guarnizioni, valvole e molle valvole
- I pistoni sono completamwente lavorati in lega di alluminio 2618 con un rivestimento del mantello ad alte prestazioni
- Valvole motore Black Diamond™ o White Diamond™ (a seconda dell'applicazione)
- Kit molle valvola racing ultraleggere con piatti molle valvola in titanio, molle doppie e rondelle base in acciaio trattato termicamente (le molle sono adatte per essere utilizzate con camme ad alte prestazioni)
- Tutte le guarnizioni, i paraoli e gli o-ring necessari sono inclusi
- Vendita in kit completi

NOTA BENE: I pistoni, i segmenti, la valvola e le clip presenti in questo kit sono stati ideati per essere utilizzati come un sistema. NON SONO COMPATIBILI con componenti OEM e devono essere utilizzati SOLO come kit.

DESCRIZIONE	COD. ART.
HONDA	
TRX450R 04-05	**0903-1586**
TRX450R/ER 06-14	**0903-1587**

DESCRIZIONE	COD. ART.
SUZUKI	
LT-Z400 03-18	**0926-3290**

VALVOLE, GUIDE E MOLLE

- Le valvole Black Diamond™ presentano una struttura monopezzo in acciaio inossidabile icon punte in stellite e una speciale impregnazione in grado di migliorare le proprietà di usura e ridurre la frizione; le valvole White Diamond® presentano una struttura monopezzo e steli con cromatura dura
- Le guide valvola sono realizzate in Ampco-45, un materiale a prestazioni elevate con l'80% di rame per una conduttività termica straordinaria e il 5% di nichel per una resistenza all'usura ottimale (se non diversamente indicato nella tabella)
- Alcune delle guide proposte sono guide in bronzo C674 al manganese, ovvero guide più morbide, che possono essere più facilmente alesate e rifinite con una levigatrice a sfera di alta qualità e un trapano elettrico a batteria (vedi tabella)



KW-30-3120



0926-2656



0926-0250

- I set di molle contengono le molle e i bicchierini superiori in titanio; mezzelune e bicchierini inferiori inclusi nella quantità necessaria
- Le valvole e le guide sono vendute singolarmente; il kit molle è fornito completo con tutto il materiale necessario per un motore

APPLICAZIONI	DESCRIZIONE	DIMENSIONI	COD. ART.
ARCTIC CAT			
400 DVX 04-08	Guida aspirazione	Standard	**0930-0034**[5]
	Kit molle	-	**0926-0215**[2]
HONDA			
ATC185 80-83	Valvola aspirazione Black Diamond™	Standard	**-**
	Valvola di scarico Black Diamond™	Standard	**-**
	Guida aspirazione	Standard	**KW-30-4069**
	Guida scarico	Standard	**KW-30-4069**
	Kit molle	-	**KW-30-4021**[1]
81-87 ATC200	Valvola aspirazione Black Diamond™	Standard	**-**
	Valvola di scarico Black Diamond™	Standard	**-**
	Guida aspirazione	Standard	**KW-30-4069**
	Guida scarico	Standard	**KW-30-4069**
	Kit molle	-	**KW-30-4021**[1]
87-92 TRX250X	Valvola aspirazione Black Diamond™	Standard	**KW-30-30088**
	Valvola di scarico Black Diamond™	Standard	**KW-30-30090**
	Guida aspirazione	Standard	**KW-30-3030**
	Guida scarico	Standard	**KW-30-3030**
	Kit molle	-	**-**[1]
93-09 TRX300EX	Valvola aspirazione Black Diamond™	Standard	**KW-30-30088**
	Valvola di scarico Black Diamond™	Standard	**KW-30-30090**
	Guida aspirazione	Standard	**KW-30-3030**
	Guida scarico	Standard	**KW-30-3030**
	Kit molle	-	**-**[1]

APPLICAZIONI	DESCRIZIONE	DIMENSIONI	COD. ART.
HONDA (CONT)			
TRX400EX 99-14	Valvola aspirazione Black Diamond™	Standard	**-**
	Valvola aspirazione Black Diamond™	Maggiorata di 34 mm	**KW-30-3116**
	Valvola di scarico Black Diamond™	Standard	**-**
	Guida aspirazione	Standard	**KW-30-3120**
	Guida scarico	Standard	**KW-30-3120**
	Kit molle	-	**-**[1]
04-05 TRX450R	Valvola aspirazione Black Diamond™	Standard	**0926-0139**
	Valvola aspirazione Black Diamond™	Maggiorata di 37 mm	**0926-0140**
	Valvola di aspirazione racing in titanio Tenslite®	Standard	**0926-2922**
	Valvola di scarico Black Diamond™	Standard	**0926-0141**
	Valvola di scarico Black Diamond™	Maggiorata di 31 mm	**-**
	Guida aspirazione	Dimensioni standard di 0,4360"	**0930-0019**[5]
	Guida scarico	Dimensioni standard di 0,4360"	**0930-0021**[5]
	Kit molle	Le molle sono in grado di gestire un'alzata fino a 0,440"	**0926-0138**[1]

[1] Kit di molle non richiesto.
[2] Mezzelune non incluse; è necessario utilizzare quelle OEM.
[5] Guida valvola in bronzo al manganese C674.

DICHIARAZIONE DI NON RESPONSABILITÀ: PER INFORMAZIONI IMPORTANTI RIGUARDANTI LA GARANZIA E LA CONFORMITÀ CON LE NORMATIVE VIGENTI SUL CONTROLLO DELL'INQUINAMENTO ACUSTICO E DELLE EMISSIONI DEI VEICOLI, VEDERE PAGINA 4.

I codici articolo in GRASSETTO GRIGIO sono novità 2024

VALVOLE, GUIDE E MOLLE (CONT)

APPLICAZIONI	DESCRIZIONE	DIMENSIONI	COD. ART.
HONDA (CONT)			
TRX450R 06-14	Valvola aspirazione Black Diamond™	Standard	**0926-0416**
	Valvola aspirazione Black Diamond™	Maggiorata di 37 mm	**0926-0417**
	Valvola aspirazione in titanio Racing Tenslite®	Standard	-
	Valvola di scarico Black Diamond™	Standard	-
	Valvola di scarico Black Diamond™	Maggiorata di 31 mm	**0926-0419**
	Guida aspirazione	Standard	**0926-0412**[5]
	Guida scarico	Standard	-[5]
	Kit molle	-	**0926-0411**
Pioneer 1000 16-21	Valvola di scarico Inconel	Maggiorata (+1 mm)	**0926-3411**
	Valvola di scarico Inconel	Standard	**0926-3410**
	Valvola aspirazione	Maggiorata (+1 mm)	**0926-3409**
	Valvola aspirazione	Standard	**0926-3408**
1000cc Pioneer 16-22	Guida valvola di aspirazione in C630	Standard	**0926-3412**
KAWASAKI			
KFX400 03-06	Guida aspirazione	Standard	**0930-0034**[5]
	Guida scarico	Standard	**0930-0034**[5]
	Kit molle	-	**0926-0215**[2]
KFX450R 08-14	Valvola aspirazione Black Diamond™	Standard	**0926-2656**
	Valvola di scarico Black Diamond™	Standard	**0926-2658**
	Guida aspirazione	Standard	-
Brute Force 650 05-13, Brute Force 650i 06-12, Prairie 650 05-06, KFX700 05-09	Valvola aspirazione Black Diamond™	Standard	**0926-1649**
	Valvola di scarico Black Diamond™	Standard	**0926-1651**
	Valvola di scarico Black Diamond™	Maggiorata di +1 mm	-
	Guida aspirazione	Standard	**0926-1653**
	Guida scarico	Standard	**0926-1653**
Brute Force 650i 13, Brute Force 750i 13-18	Valvola aspirazione Black Diamond™	Standard	-
	Valvola aspirazione Black Diamond™	Maggiorata di 31 mm	-
	Valvola di scarico Black Diamond™	Standard	-
	Valvola di scarico Black Diamond™	Maggiorata di 27 mm	-
POLARIS			
500 Predator 03-07	Valvola aspirazione Black Diamond™	Standard	**0926-0179**
	Valvola aspirazione Black Diamond™	Maggiorata di 38 mm	**0926-0180**
	Valvola di scarico Black Diamond™	Standard	**0926-0181**
	Valvola di scarico Black Diamond™	Maggiorata di 33 mm	**0926-0182**
	Guida aspirazione	Standard	**0926-0175**
	Guida scarico	Standard	**0926-0175**
800 RZR 08-10	Valvola aspirazione Black Diamond™	Standard	-
	Valvola di scarico Black Diamond™	Standard	-
	Guida aspirazione	Standard	**0926-1174**
	Guida scarico	Standard	**0926-1176**
800 RZR 11-14	Valvola aspirazione Black Diamond™	Standard	**0926-2400**
	Valvola di scarico Black Diamond™	Standard	-
900 RZR 13-14	Valvola aspirazione Black Diamond™	Standard	-
	Valvola aspirazione Black Diamond™	Maggiorata di 38 mm	-
	Valvola di scarico Black Diamond™	Standard	-
	Guida aspirazione	Standard	-[3, 5]
	Guida scarico	Standard	-[3, 5]
900 RZR XP 11-12	Valvola aspirazione Black Diamond™	Standard	-
	Valvola di scarico Black Diamond™	Standard	**0926-1691**
	Guida aspirazione	Standard	**0926-1694**[3, 5]
	Guida scarico	Standard	**0926-1694**[3, 5]
900 RZR XP 13-15	Valvola aspirazione Black Diamond™	Standard	**0926-3279**
	Valvola di scarico Black Diamond™	Standard	-
	Guida aspirazione	Standard	**0926-3291**
	Guida scarico	Standard	**0926-3292**
1000 RZR XP 14	Valvola aspirazione Black Diamond™	Maggiorata di 38,72 mm	-
	Valvola di scarico Black Diamond™	Standard	-
	Valvola di scarico Black Diamond™	Maggiorata di 30,21 mm	-
	Guida aspirazione	Standard	-[5]
	Guida scarico	Standard	**0926-2397**[5]
POLARIS (CONT)			
1000 RZR XP 15-19	Valvola aspirazione Black Diamond™	Standard	-
	Valvola aspirazione Black Diamond™	Maggiorata di 38,72 mm	-
	Valvola di scarico Black Diamond™	Maggiorata di 30,21 mm	-
	Guida scarico	Standard	**0926-3038**[5]
SUZUKI			
LT-Z400 03-16	Guida aspirazione	Standard	**0930-0034**[5]
	Guida scarico	Standard	**0930-0034**[5]
	Kit molle	-	**0926-0215**[2]
LT-R450 06-09	Valvola aspirazione Black Diamond™	Standard	**0926-0245**
	Valvola di scarico Black Diamond™	Standard	**0926-0246**
	Guida aspirazione	Standard	**0926-0239**[5]
	Guida scarico	Standard	**0926-0240**[5]
	Kit molle	-	-[2]
YAMAHA			
YFM350/400 Warrior 86-14	Valvola di scarico Black Diamond™	Standard	-
	Guida aspirazione	Standard	**KW-80-8010**[5]
	Guida scarico	Standard	**KW-80-8010**[5]
YFZ450 04-09, YFZ450X 08-11, YFZ450R 09-18, YFZ450SE 10-18	Valvola di aspirazione White Diamond™	Standard	**0926-0106**
	Valvola di aspirazione White Diamond™	Maggiorata di 28 mm	**0926-0107**
	Valvola di aspirazione centrale White Diamond™	Standard	**0926-0108**
	Valvola di aspirazione centrale White Diamond™	Maggiorata di 28 mm	**0926-0109**
	Valvola di scarico White Diamond™	Standard	**0926-0110**
	Valvola di scarico White Diamond™	Maggiorata di 29 mm	**0926-0111**
	Guida aspirazione	Standard	**0926-0096**
	Guida scarico	Standard	**0926-0101**[5]
	Kit molle	-	**0926-0095**
YFM660R Raptor 01-05 (tutti)	Valvola aspirazione Black Diamond™	Standard	**KW-80-80060**
	Valvola di scarico Black Diamond™	Standard	-
	Guida aspirazione	Standard	**KW-80-80040**
	Guida scarico	Standard	**KW-80-80050**
	Kit molle	-	**KW-80-80030**[2]
YFM660F Grizzly 02-08	Valvola aspirazione Black Diamond™	Standard	**KW-80-80060**
	Valvola di scarico Black Diamond™	Standard	-
	Guida aspirazione	Standard	**KW-80-80040**
	Guida scarico	Standard	**KW-80-80050**
	Kit molle	-	**KW-80-80030**[2]
YXR660F Rhino 04-07	Valvola aspirazione Black Diamond™	Standard	**KW-80-80060**
	Valvola di scarico Black Diamond™	Standard	-
	Guida aspirazione	Standard	**KW-80-80040**
	Guida scarico	Standard	**KW-80-80050**
	Kit molle	-	**KW-80-80030**[2]
YFM700 Grizzly 07-15, YFM700 Raptor 06-18, YXR700 Rhino 08-13, Viking 14-19	Valvola aspirazione Black Diamond™	Standard	**0926-0253**
	Valvola aspirazione Black Diamond™	Maggiorata di 39 mm	-
	Valvola di scarico Black Diamond™	Standard	**0926-0255**
	Valvola di scarico Black Diamond™	Maggiorata di 33 mm	-
	Guida aspirazione	Standard	**0926-0251**
	Guida scarico	Standard	**0926-0251**
	Kit molle	-	**0926-0250**[2]
YXZ1000R 16-21	Valvola di aspirazione Black Diamond™	Standard	**0926-3028**
	Valvola di aspirazione Black Diamond™	Maggiorata di 32 mm	**0926-3029**
	Valvola di scarico Black Diamond™	Standard	**0926-3030**
	Valvola di scarico Black Diamond™	Maggiorata di 27 mm	**0926-3031**
	Guida aspirazione/scarico	Standard	**0926-3032**[4]
	Mezzelune valvola in acciaio trattato termicamente (12 pz)	-	**0926-3114**

[2] Mezzelune non incluse; è necessario utilizzare quelle OEM.
[3] Compatibile con paraoli KPMI e con il paraolio flangiato OEM.
[4] Guida valvola in C630.
[5] Guida valvola in bronzo al manganese C674.

DICHIARAZIONE DI NON RESPONSABILITÀ: PER INFORMAZIONI IMPORTANTI RIGUARDANTI LA GARANZIA E LA CONFORMITÀ CON LE NORMATIVE VIGENTI SUL CONTROLLO DELL'INQUINAMENTO ACUSTICO E DELLE EMISSIONI DEI VEICOLI, VEDERE PAGINA 4.

I codici articolo in GRASSETTO GRIGIO sono novità 2024

SISTEMI DI SCARICO
PALE DA NEVE E ATTREZZI AGRICOLI
VERRICELLI E SUPPORTI
AUDIO
ACCESSORI GENERICI E SISTEMI ANTIFURTO
PORTAPACCHI E ACCESSORI
BAULETTI E VALIGIE
PLASTICHE E CARROZZERIA
RINFORZI E PROTEZIONI
COMPONENTI MANUBRIO
CERCHI E ACCESSORI
FRENI
CINGHIE, CATENE, PIGNONI E CORONE
TRASMISSIONE
SOSPENSIONI
MOTORE E IMPIANTO DI RAFFREDDAMENTO
IMPIANTO ARIA E CARBURANTE
COMPONENTI ELETTRICI
ILLUMINAZIONE
VITERIA E ARTICOLI PROMOZIONALI
INDICE

KIT DI CONVERSIONE CON MOLLE E VALVOLE DI ASPIRAZIONE IN ACCIAIO INOSSIDABILE



- Il kit di conversione in acciaio inossidabile include soltanto le parti necessarie per la conversione alle valvole di aspirazione in acciaio inossidabile Black Diamond a lunga durata
- Durata della guida valvola e dei componenti di aspirazione quadruplicata rispetto a quella dei componenti in titanio OEM
- Include le valvole di aspirazione in acciaio inossidabile forgiate in un pezzo, molle delle valvole con avvolgimento in cromo-silicio trattate termicamente, piatti molla in titanio ultra-leggero e basi in acciaio temprato
- I componenti sono stati creati utilizzando il software per l'analisi agli elementi finiti (FEA) e il software brevettato per l'analisi dell'albero a camme e per la progettazione delle molle
- Progettazione e ingegnerizzazione specifiche per il modello

APPLICAZIONI	DESCRIZIONE	COD. ART.
HONDA		
TRX450R 04-05	Alzata massima valvola 0,440", altezza dopo l'installazione 1,215", pressione sede 40 lb, pressione in apertura 147 lb	**0926-3169**



KIT MOLLE VALVOLA RACING ULTRALEGGERE

PER YAMAHA YXZ1000R 16-21

- Le molle di questo kit sono state progettate con una maggiore durezza e un'elevata compatibilità di alzata rispetto alle molle di serie
- Compatibile con motori sovralimentati
- I piatti molla in acciaio o titanio lavorato a CNC e le molle doppie in Cr-Si forniscono un controllo ottimale del gioco valvole agli alti regimi e prestazioni elevate per l'albero a camme

NOTA BENE: potrebbe essere necessario utilizzare le guide valvola accorciate KPMI (COD. ART. KMPI 80-81320, disponibili separatamente da Kibblewhite) per ottenere un'alzata superiore rispetto a quella di serie.

DESCRIZIONE	COD. ART.
Con piatti molla valvola in acciaio	**0926-3206**



KIT MOLLE VALVOLA RINFORZATE

PER HONDA PIONEER 16-21

- Kit molle valvola rinforzate in acciaio con piatti molla in acciaio trattato termicamente
- Il design rinforzato della molla riduce lo sbilanciamento del peso fornendo al tempo stesso la forza necessaria per le applicazioni racing ad alte prestazioni
- Le molle valvola hanno un'alzata massima di 0,350"
- Molle e piatti molla sono compatibili con il sistema di regolazione gioco punteria valvola OEM
- Venduto come kit

DESCRIZIONE	COD. ART.
Kit molle valvola rinforzate	**0926-3407**

DICHIARAZIONE DI NON RESPONSABILITÀ: PER INFORMAZIONI IMPORTANTI RIGUARDANTI LA GARANZIA E LA CONFORMITÀ CON LE NORMATIVE VIGENTI SUL CONTROLLO DELL'INQUINAMENTO ACUSTICO E DELLE EMISSIONI DEI VEICOLI, VEDERE PAGINA 4.

I codici articolo in **GRASSETTO GRIGIO** sono novità 2024



KIT VALVOLE PRO

- Kit di valvole di aspirazione e di scarico conformi alle specifiche dei materiali OEM per una compatibilità immediata (non è necessario riconfigurare il set di molle secondo le specifiche OEM)
- Le valvole sono realizzate in titanio Tensilite o in acciaio inossidabile Black Diamond (a seconda dell'applicazione)
- Tutte le valvole sono forgiate in un pezzo e progettate impiegando il software di analisi agli elementi finiti (F.E.A.)
- Appositamente disegnate e progettate per ogni applicazione in modo da soddisfare o superare le specifiche del fabbricante

APPLICAZIONI	COD. ART.
HONDA	
TRX450R/ER 06-14	**0926-2584**



0926-2459

KIT VALVOLE DI ASPIRAZIONE E DI SCARICO

- Il kit di conversione in acciaio inossidabile include soltanto le parti necessarie per la conversione alle valvole di aspirazione in acciaio inossidabile Black Diamond a lunga durata
- Durata del gruppo valvole e dei componenti di aspirazione quadruplicata rispetto a quella delle parti in titanio OEM
- Le valvole sono state concepite non solo per offrire una durata largamente maggiore rispetto a quelle OEM, ma anche per garantire un funzionamento e prestazioni migliori
- Include le valvole di aspirazione in acciaio inossidabile forgiate in un pezzo, molle delle valvole con avvolgimento in cromo-silicio trattate termicamente, piatti molla in titanio ultra-leggero e basi in acciaio temprato
- I componenti sono stati creati utilizzando il software di analisi agli elementi finiti (F.E.A.) e il software per l'analisi brevettata dell'albero a camme e per la progettazione delle molle, in modo da garantire prestazioni costanti e un design di precisione
- Appositamente disegnato e progettato in modo specifico per ogni applicazione

APPLICAZIONI	COD. ART. KIT DI ASPIRAZIONE	COD. ART. KIT DI SCARICO
HONDA		
TRX450R 06-14	**0926-2428**	-
SUZUKI		
LT-R450 Quad Racer 06-09	**0926-2451**	**0926-2452**

APPLICAZIONI	COD. ART. KIT DI ASPIRAZIONE	COD. ART. KIT DI SCARICO
YAMAHA		
YFZ450 (X/R/SE) 04-18	**0926-2459**[1]	**0926-2460**

[1] Kit di tre valvole.

KIT VALVOLE IN ACCIAIO GARAGE BUDDY

PER SUZUKI LT-R450 06-09

- Pacchetto completo di valvole e molle di aspirazione e scarico
- Le valvole e molle in acciaio combinate offrono una soluzione completa per il motore
- Valvole di qualità OEM prodotte dai principali fornitori OEM
- Molle valvola di precisione con durezze calcolate per sopportare il carico aggiunto derivante dalle valvole in acciaio
- Garantiscono maggiore durata e affidabilità
- Prestazioni progettate per un funzionamento sicuro e affidabile
- Include pasta di molibdeno per lobi camme e alloggiamenti



DESCRIZIONE	COD. ART.
Kit valvole in acciaio Garage Buddy	**0926-3072**

DICHIARAZIONE DI NON RESPONSABILITÀ: PER INFORMAZIONI IMPORTANTI RIGUARDANTI LA GARANZIA E LA CONFORMITÀ CON LE NORMATIVE VIGENTI SUL CONTROLLO DELL'INQUINAMENTO ACUSTICO E DELLE EMISSIONI DEI VEICOLI, VEDERE PAGINA 4.

I codici articolo in **GRASSETTO GRIGIO** sono novità 2024



VALVOLE MOTORE A PRESTAZIONI ELEVATE

- Le valvole in titanio sono più resistenti e affidabili di quelle OEM in quanto sono forgiate in un unico pezzo anziché essere composte da diversi componenti assemblati come avviene per quelle di serie
- Trattate con CVD o CNI (a seconda dell'applicazione), entrambe le applicazioni consentono di ridurre l'usura e la frizione, garantendo anche una resistenza alla penetrazione di calore
- Le valvole in acciaio inossidabile sono realizzate in materiale di altissima qualità secondo tolleranze minime; rivestite per il massimo in termini di durata e prestazioni
- Vendita singola

APPLICAZIONI	DESCRIZIONE	COD. ART.
KTM		
450 XC 08-09	Scarico in acciaio	**0926-1742**
505 XC 08-10	Scarico in acciaio	**0926-1742**
525 XC 08-12	Scarico in acciaio	**0926-1742**
POLARIS		
Outlaw 450 MXR 08-10	Scarico in acciaio	**0926-1742**
Outlaw 525 07-10	Scarico in acciaio	**0926-1742**

APPLICAZIONI	DESCRIZIONE	COD. ART.
YAMAHA		
YFM660R Raptor 01-05	Aspirazione in acciaio	**0926-1748**
YFM660R Grizzly 02-08	Aspirazione in acciaio	**0926-1748**
YXR660 Rhino 05-07	Aspirazione in acciaio	**0926-1748**
YFM700F Grizzly 06-15/19-24	Aspirazione in acciaio	**0926-2246**

APPLICAZIONI	DESCRIZIONE	COD. ART.
YAMAHA (CONT)		
YFM700 Kodiak 19-24	Aspirazione in acciaio	**0926-2246**
YFM700R Raptor 06-24	Aspirazione in acciaio	**0926-2246**
YXM700 Viking 14-24	Aspirazione in acciaio	**0926-2246**
YXR700 Rhino 07-13	Aspirazione in acciaio	**0926-2246**

KIT MOLLE E VALVOLE

PER SUZUKI LT-R450 QUAD RACER 06-11

- Per sostituire le valvole e molle valvola OEM
- Valvole in acciaio nitrurato per una maggiore durata e una minore usura anche a condizioni estreme
- Molle più resistenti che riescono a gestire il peso maggiore delle valvole in acciaio
- Le molle sono realizzate in acciaio al cromo vanadio di alta qualità per prestazioni e una durata maggiori agli alti regimi
- Il kit contiene un set di valvole di aspirazione o scarico e un set di molle valvola dal design speciale; può essere installato utilizzando i piatti molla, le basi e le guarnizioni valvola OEM



DESCRIZIONE	COD. ART.
Kit scarico	**0926-1428**

DESCRIZIONE	COD. ART.
Kit aspirazione	**0926-1433**

VALVOLE MOTORE

- Fabbricate con la massima precisione per una qualità straordinaria
- Realizzate per soddisfare le specifiche OEM
- Disponibili solo nelle dimensioni standard
- Vendita singola



0926-0680



0926-0681

APPLICAZIONI	VALVOLA DI SCARICO	VALVOLA DI ASPIRAZIONE
SUZUKI		
LTR450 06-11	**0926-0830**	**0926-0831**
YAMAHA		
YFM350 Bruin 04-06	**0926-0680**	**0926-0681**
YFM350 Warrior 87-04	**0926-0680**	**0926-0681**
YFM350 Wolverine 95-08	**0926-0680**	**0926-0681**
YFM350F Grizzly 07-14	**0926-0680**	**0926-0681**
YFM350R Raptor 05-13	**0926-0680**	**0926-0681**

APPLICAZIONI	VALVOLA DI SCARICO	VALVOLA DI ASPIRAZIONE
YAMAHA (CONT)		
YFM660F Grizzly 02-08	**0926-0684**	**0926-0685**
YFM660R Raptor 01-05	**0926-0684**	**0926-0685**
YXR660 Rhino 04-07	**0926-0684**	**0926-0685**
YFM700F Grizzly 07-15	**0926-0686**	**0926-0687**
YFM700R Raptor 06-17	**0926-0686**	**0926-0687**
YXR700 Rhino 08-13	**0926-0686**	**0926-0687**
YXM700 Viking 14-17	**0926-0686**	**0926-0687**

DICHIARAZIONE DI NON RESPONSABILITÀ: PER INFORMAZIONI IMPORTANTI RIGUARDANTI LA GARANZIA E LA CONFORMITÀ CON LE NORMATIVE VIGENTI SUL CONTROLLO DELL'INQUINAMENTO ACUSTICO E DELLE EMISSIONI DEI VEICOLI, VEDERE PAGINA 4.

I codici articolo in GRASSETTO GRIGIO sono novità 2024

VERTEX PISTON POWER

VALVOLE DI RICAMBIO IN TITANIO

- In lega di titanio Ti3Al certificata ultraresistente, queste valvole sono state appositamente realizzate per resistere alle condizioni di guida più estreme
- Forgiate in un unico pezzo grezzo, la struttura è stata migliorata per ottimizzare le caratteristiche meccaniche della valvola senza dover ricorrere alla saldatura
- Gli speciali rivestimenti in PVD, CVD e CrN sono utilizzati per garantire superfici ad attrito minore, riducendo la generazione di calore e contrastando la formazione di depositi di carbonio; i rivestimenti conferiscono alle leghe quali il titanio una superficie estremamente morbida, raggiungendo al contempo un livello di durezza fino a 5 volte maggiore rispetto all'acciaio ad alta velocità



APPLICAZIONI	COD. ART. ASPIRAZIONE	COD. ART. SCARICO
KAWASAKI		
KFX450F 08-10	**0926-2616**	**0926-2615**

APPLICAZIONI	COD. ART. ASPIRAZIONE	COD. ART. SCARICO
KTM		
450 SX 09-12	**0926-2622**	**0926-2621**
505 SX 09-10	**0926-2622**	**0926-2621**

HOTCAMS UNLEASH THE POWER WITHIN

VALVOLE DI RICAMBIO IN ACCIAIO O TITANIO

- Valvole di ricambio OEM forgiate in un unico pezzo
- Testa e sede delle valvole lavorate con precisione
- Con rivestimento in nitruro
- Punta dello stelo valvola temprata per induzione
- Superficie lucidata con precisione
- Compatibili con mezzelune valvole OEM
- Vendita singola



VALVOLE IN TITANIO

APPLICAZIONI	COD. ART. ASPIRAZIONE	COD. ART. SCARICO
SUZUKI		
LT-R450 06-09	**0926-2917**	**0926-2977**
YAMAHA		
YFZ450 04-17	**0926-2607**[1]	-
	0926-2608	-

APPLICAZIONI	COD. ART. ASPIRAZIONE	COD. ART. SCARICO
YAMAHA (CONT)		
YFZ450R 09-19	**0926-2607**[1]	-
	0926-2608	-
YFZ450X 08-11	**0926-2607**[1]	-
	0926-2608	-

[1] Valvola centrale.

VALVOLE IN ACCIAIO

APPLICAZIONI	COD. ART. ASPIRAZIONE	COD. ART. SCARICO
ARCTIC CAT		
DVX400 04/06-08	**0926-2909**	**0926-2908**
KAWASAKI		
KFX400 03-06	**0926-2909**	**0926-2908**
KTM		
450 XC ATV 08-10	**0926-2916**	**0926-2915**
525 XC ATV 08-12	**0926-2916**	**0926-2915**
POLARIS		
Sportsman 400 4x4 01-05/08-14	**0926-3108**	**0926-3106**
Magnum 425 96-98	**0926-3108**	**0926-3106**
Xpedition 425 00-02	**0926-3108**	**0926-3106**
Outlaw 450 MXR 2x4 09	**0926-2916**	**0926-2915**
Outlaw 450 S 2x4 08/10	**0926-2916**	**0926-2915**
Sportsman 450 06-07	**0926-3108**	**0926-3106**
Sportsman 450 16	-	**0926-3103**
ATP 500 4x4 04	**0926-3108**	**0926-3106**
Big Boss 500 6x6 98-99	**0926-3108**	-
Magnum 500 99-03	**0926-3108**	**0926-3106**
Scrambler 500 01-12	**0926-3108**	**0926-3106**
Sportsman 500 00-14	**0926-3108**	**0926-3106**
Worker 500 4x4 99/01-02	**0926-3108**	**0926-3106**
Xplorer 500 4x4 97	**0926-3108**	-
Outlaw 525 IRS 2x4 07-11	**0926-2916**	**0926-2915**
Outlaw 525 S 2x4 08-10	**0926-2916**	**0926-2915**

APPLICAZIONI	COD. ART. ASPIRAZIONE	COD. ART. SCARICO
POLARIS (CONT)		
Ace 570 15	-	**0926-3103**
Ranger 570 14-16	-	**0926-3103**
RZR 570 EFI 12-13	**0926-3107**	**0926-3103**
RZR 570 14-15	**0926-3107**	**0926-3103**
Sportsman 570 14-18	-	**0926-3103**
Sportsman 570 HD/6x6/6x6 Tractor 18	-	**0926-3103**
Ranger 800 10-11	-	**0926-3103**
Ranger 800 14	**0926-3105**	**0926-3104**
Ranger 800 4x4/6x6 EFI 11	**0926-3105**	**0926-3104**
Ranger 800/6x6 12-16	**0926-3105**	**0926-3104**
Ranger 800 Crew 10-14	**0926-3105**	**0926-3104**
Ranger 800 EFI 13-14	**0926-3105**	**0926-3104**
Ranger 800 XP 12	**0926-3105**	**0926-3104**
RZR 800 EFI 11-13	**0926-3105**	**0926-3104**
RZR 800 S EFI 09	**0926-3105**	**0926-3103**
RZR 800 S EFI 10-13	**0926-3105**	**0926-3104**
RZR 4 800 10-14	**0926-3105**	**0926-3104**
Sportsman 800 12-14	**0926-3105**	**0926-3104**
Scrambler 850 15/17-18	**0926-3102**	-
Scrambler/Sportsman/ Sportsman Touring 850 XP HO EPS 14	**0926-3102**	-
Sportsman 6x6 08	**0926-3102**	-

APPLICAZIONI	COD. ART. ASPIRAZIONE	COD. ART. SCARICO
POLARIS (CONT)		
Sportsman 850 17	**0926-3102**	-
Sportsman/Sportsman Touring 850 SP 15/18	**0926-3102**	-
Sportsman 850 18	-	**0926-3103**
Sportsman Forest 850 15	**0926-3102**	-
Sportsman 850 SP 15/17-18	**0926-3109**	-
Sportsman 850 Touring 10-15	**0926-3109**	**0926-3112**
Sportsman 850 XP 09-15	**0926-3109**	**0926-3112**
Ace 900 EFI EPS 16	-	**0926-3111**
Ace 900 EPS XC 17-18	**0926-3102**	**0926-3111**
Ranger 900 17	-	**0926-3111**
RZR 900 14	**0926-3107**	**0926-3113**
RZR 900 XP 11-13	**0926-3107**	**0926-3113**
RZR 900/S 15/17	**0926-3102**	**0926-3111**
RZR 4 900 13-14	**0926-3107**	**0926-3113**
RZR 4 900 EPS/50" MD/ 60"/Tractor 17	**0926-3102**	**0926-3111**
RZR 4 900/1000 16-17	-	**0926-3111**
General/Ranger 1000 17	-	**0926-3111**
RZR/4 1000 17	**0926-3107**	**0926-3111**
RZR XP/4 1000 14-15	**0926-3107**	**0926-3111**
SUZUKI		
LT-Z400 03-09/12-14	**0926-2909**	**0926-2908**

DICHIARAZIONE DI NON RESPONSABILITÀ: PER INFORMAZIONI IMPORTANTI RIGUARDANTI LA GARANZIA E LA CONFORMITÀ CON LE NORMATIVE VIGENTI SUL CONTROLLO DELL'INQUINAMENTO ACUSTICO E DELLE EMISSIONI DEI VEICOLI, VEDERE PAGINA 4.

I codici articolo in **GRASSETTO GRIGIO** sono novità 2024

MOOSE RACING



KIT GUARNIZIONI STELO VALVOLA

- Superfici di contatto progettate per una maggiore tenuta
- Materiali in Viton® e PTFE resistenti alle alte temperature
- Tolleranza migliorata rispetto alle guarnizioni OEM
- Controllo qualità al 100%
- Disponibili in diverse dimensioni
- Il kit include un set completo di guarnizioni di aspirazione e di scarico

APPLICAZIONI	COD. ART.
HONDA	
TRX450R 04-05	**0926-2841**
SUZUKI	
LTR450 06-09	**0926-2844**

APPLICAZIONI	COD. ART.
YAMAHA	
YFZ450 04-09	**0926-2831**
YFZ450R 09-18	**0926-2833**
YFZ450X 08-11	**0926-2831**

Kibblewhite Precision Machining Manufacturer of Valvetrain Components



GUARNIZIONI VALVOLA

- Tutte le guarnizioni sono realizzate al 100% in Viton® puro per una garanzia di durata
- Soddisfano o eccedono le specifiche OEM
- Se si utilizza il kit molle Kibblewhite, è necessario utilizzare anche le guarnizioni valvola Kibblewhite per via della distanze dalle molle
- Vendita singola, se non diversamente indicato
- Se un'applicazione specifica non è elencata, utilizzare la tabella delle dimensioni per determinare la guarnizione valvola corretta

APPLICAZIONI	GUARNIZIONE VALVOLA ASPIRAZIONE	GUARNIZIONE VALVOLA SCARICO
CAN-AM		
Maverick/X3 17-20 (motore triplo da 900cc)	**0926-3321**[1]	**0926-3321**[1]
HONDA		
ATC185 81-87	**0926-0386**	**0926-0386**
ATC200 86-87	**0926-0386**	**0926-0386**
ATC250 85-87	**0926-0386**	**0926-0386**
ATC350 85-86	**0926-0386**	**0926-0386**
TRX200 86-96	**0926-0386**	**0926-0386**
TRX250 87-08	**0926-0386**	**0926-0386**
TRX300EX 93-09	**0926-0386**	**0926-0386**

APPLICAZIONI	GUARNIZIONE VALVOLA ASPIRAZIONE	GUARNIZIONE VALVOLA SCARICO
HONDA (CONT)		
TRX350EX 86-06	**0926-0386**	**0926-0386**
TRX400EX 99-14	**0926-0386**	**0926-0386**
TRX450R 04-05	**0926-0386**	**0926-0386**
TRX450R 06-14	**0926-0386**	**-**
TRX500 01-05	**0926-0386**	**0926-0386**
TRX650 03-05	**0926-0386**	**0926-0386**
TRX680 06	**0926-0386**	**0926-0386**
TRX700XX 08-09	**0926-0387**	**0926-0387**
KAWASAKI		
KFX450R 08-14	**0926-0386**	**0926-0386**

APPLICAZIONI	GUARNIZIONE VALVOLA ASPIRAZIONE	GUARNIZIONE VALVOLA SCARICO
POLARIS		
Predator 500/ Outlaw 500 03-07	**0926-2383**	**0926-2383**
SUZUKI		
LT-R450/Z 06-09	**0926-0386**	**0926-0386**
YAMAHA		
YFM350 Big Bear 87-13	**0926-0387**	**0926-0387**
YFZ450 04-09, FFZ450X 08-11, YFZ450R/SE 09-20	**0926-3369**	**0926-3369**[2]
YFM600 98-01	**0926-0388**	**0926-0388**

[1] Vendita in confezioni da 12.
[2] Vendita in confezioni da 5.

DIMENSIONI GUARNIZIONE VALVOLA

COD. ART.	DIAMETRO STELO	DIAMETRO GUIDA	LUNGHEZZA COMPLESSIVA	D.E. PARAOLIO
0926-0386	5,5 mm	0,85"	0,325"	0,425"
0926-0387	6,5 mm	0,475"	0,385"	0,560"
0926-0388	7,0 mm	0,475"	0,430"	0,565"
0926-2383[1]	6,0 mm	0,385"	0,360"	0,475"

COD. ART.	DIAMETRO STELO	DIAMETRO GUIDA	LUNGHEZZA COMPLESSIVA	D.E. PARAOLIO
0926-3321[2]	5,0 mm	-	-	-
0926-3369[3]	4,5 mm / 5,0 mm	0,321"	0,331"	0,370"

[1] Vendita in confezioni da 4.
[2] Vendita in confezioni da 12.
[3] Vendita in confezioni da 5.

Kibblewhite Precision Machining Manufacturer of Valvetrain Components



SEDI VALVOLA IN LEGA DI FERRO

PER VALVOLE IN ACCIAIO

- Sedi valvola della massima qualità per applicazioni che utilizzano valvole in acciaio
- Una speciale combinazione di leghe ha dato vita a sedi valvola a base di ferro ad alta densità con durezza uniforme, qualità termiche eccezionali e un'elevata resistenza all'usura e all'infossamento causati dalla microsaldatura
- Soltanto grazie agli ultimi sviluppi nella tecnologia del metallo in polvere, siamo stati in grado di mescolare queste leghe per creare un materiale per sedi con le qualità richieste dai motori di oggi
- Queste sedi sono state testate in pista e su strada in applicazioni ad alti regimi con carburante ossigenato, senza piombo e con piombo, così come in applicazioni a metanolo, etanolo, azoto e a induzione forzata
- Vendita singola

NOTA BENE: Tutte le applicazioni elencate utilizzano due sedi di aspirazione e due sedi di scarico, salvo diversamente indicato.

NOTA BENE: Le sedi elencate di seguito rappresentano soltanto delle raccomandazioni per applicazioni specifiche. Misurare sempre la propria applicazione e far installare le sedi valvola da professionisti.

APPLICAZIONI	TIPO	D.E. X D.I. X ALTEZZA	COD. ART.
HONDA			
TRX400EX 96-14	Scarico	1,299" x 0,984" x 0,375"	**0926-1634**
TRX450ER/R/X 04-14	Aspirazione	1,535" x 1,181" x 0,434"	**0926-1638**
	Scarico	1,339" x 1,024" x 0,375"	**0926-1635**
KAWASAKI			
KFX450 08-14	Aspirazione	1,535" x 1,024" x 0,434"	**0926-1638**
Brute Force 650 05-13, Brute Force 650i 06-12, Prairie 650 05-06, KFX700 05-09	Aspirazione	1,260" x 0,945" x 0,374"	**0926-1633**
	Scarico	1,102" x 0,787" x 0,374"	**0926-1630**
POLARIS			
RZR 800 08-14	Scarico	1,220" x 0,906" x 0,375"	**0926-1632**

APPLICAZIONI	TIPO	D.E. X D.I. X ALTEZZA	COD. ART.
SUZUKI			
LT-Z400 00-15	Aspirazione	1,496" x 1,142" x 0,434"	**0926-1637**
	Scarico	1,260" x 0,945" x 0,374"	**0926-1633**
LT-R450 06-09	Aspirazione	1,496" x 1,142" x 0,434"	**0926-1637**
	Scarico	1,299" x 0,984" x 0,375"	**0926-1634**
YAMAHA			
YFZ450 04-09, YFZ450X 08-11, YFZ450R 09-17, YFZ450SE 10-18 (5 valvole)	Aspirazione	1,142" x 0,827" x 0,375"	**0926-1631**
	Scarico	1,220" x 0,906" x 0,375"	**0926-1632**
YFM660 01-08 (5 valvole)	Aspirazione	1,299" x 0,984" x 0,375"	**0926-1634**

DICHIARAZIONE DI NON RESPONSABILITÀ: PER INFORMAZIONI IMPORTANTI RIGUARDANTI LA GARANZIA E LA CONFORMITÀ CON LE NORMATIVE VIGENTI SUL CONTROLLO DELL'INQUINAMENTO ACUSTICO E DELLE EMISSIONI DEI VEICOLI, VEDERE PAGINA 4.

I codici articolo in GRASSETTO GRIGIO sono novità 2024



0925-0725

ALBERI A CAMME HOT CAMS

- Camme a prestazioni elevate
- Non c'è bisogno di cambiare l'albero, puoi tenere quello che hai
- Progettati per l'utilizzo con molle valvola e i bilancieri di serie

APPLICAZIONI	DESCRIZIONE	ALZATA ASPIRAZIONE	DURATA ASPIRAZIONE (A 1 MM)	ALZATA SCARICO	DURATA SCARICO (A 1 MM)	COD. ART.
ARCTIC CAT						
DVX 400 04-08 (aspirazione stage 1)	La camma sostituisce l'articolo Hot Cam con il cod. 2047-1IN. Presenta miglioramenti nella coppia ai bassi regimi, nella potenza di apertura e nella risposta dell'acceleratore. Per raggiungere i risultati migliori, dovrebbe essere utilizzata con la camma di scarico di Hot Cam con cod. 2050-1E. Vengono utilizzate le molle valvola DRZ400 di serie; se installate in DVX400, è necessario montare molle valvola DRZ400.	9,14 mm	230	-	-	**0925-0695**
(scarico stage 1)	La camma sostituisce l'articolo Hot Cam con il cod. 2048-1E. Presenta miglioramenti nella coppia ai bassi regimi, nella potenza di apertura e nella risposta dell'acceleratore. Per raggiungere i risultati migliori, dovrebbe essere utilizzata con la camma di aspirazione di Hot Cam con cod. 2049-1IN. Vengono utilizzate le molle valvola DRZ400 di serie; se installate in DVX400, è necessario montare molle valvola DRZ400.	9,14 mm	230	-	-	**0925-0696**
DVX 400 04-08 (aspirazione stage 2)	I COD. ART 0925-0693 e 0925-0694 sono stati destinati a essere utilizzati come set. Queste camme forniscono una coppia in piena accelerazione migliore e una potenza maggiore a partire da 4000 giri/min. Vengono utilizzate le molle valvola DRZ400 di serie; se installate in DVX400, è necessario montare molle valvola DRZ400.	9,07 mm	238,5	-	-	**0925-0693**
(scarico stage 2)	I COD. ART. 0925-0693 e 0925-0694 sono stati progettati per essere utilizzati come set. Queste camme forniscono una coppia in piena accelerazione migliore e una potenza maggiore a partire da 4000 giri/min. Vengono utilizzate le molle valvola DRZ400 di serie; se installate in DVX400, è necessario montare molle valvola DRZ400.	-	-	9,07 mm	238	**0925-0694**
650 4X4 con cambio autom. 04-06 (Mudbuster) (stage 1)	Motore con doppio albero a camme. Aspirazione e scarico venduti come set. Più potenza ai medi e agli alti regimi rispetto a Mudbuster. Più potenza nell'intera gamma di regimi rispetto alla versione di serie. Viene utilizzato il decompressore di serie. Vengono utilizzati le molle valvola e i bilancieri di serie.	7,9 mm	214	6,7 mm	205	**0925-0047**
HONDA						
TRX 400EX 99-08/TRX 400X 09-14 (stage 1)	Motore con albero a camme singolo. Eccezionale guadagno di potenza agli alti e ai medi regimi. Sconsigliato per le applicazioni Big Bore di cilindrata superiore a 426cc. Vengono utilizzati le molle valvola e i bilancieri di serie. Non viene utilizzato il decompressore. È sufficiente il motorino di avviamento di serie	9 mm	246	9 mm	246	**TRX400S1-A**
(stage 2)	Motore con albero a camme singolo. Più potenza agli alti regimi rispetto allo stage 1 con guadagno ai medi regimi. Vengono utilizzati le molle valvola e i bilancieri di serie. Non viene utilizzato il decompressore. È sufficiente il motorino di avviamento di serie	9 mm	254	8,9 mm	248,5	**0925-0068**
TRX 450ER 06-07 (stage 2)	Motore con albero a camme singolo. Eccezionale guadagno di potenza agli alti e ai medi regimi. Risposta acceleratore migliorata. Viene utilizzato il decompressore di serie. Vengono utilizzate le molle valvola di serie.	10,1 mm	248	8,7 mm	268,5	**0925-0024**
(stage 3)	Motore con albero a camme singolo. Potenza molto più elevata agli alti regimi rispetto allo stage 2. Funziona bene con Supermoto e big bore/stroker. Viene utilizzato il decompressore di serie. Vengono utilizzate le molle valvola di serie.	10,4 mm	251,5	9,05 mm	265	**0925-0084**
TRX450R 04-09 (stage 2)	Motore con albero a camme singolo. Eccezionale guadagno di potenza agli alti e ai medi regimi. Risposta acceleratore migliorata. Viene utilizzato il decompressore di serie. Vengono utilizzate le molle valvola di serie.	10,1 mm	248	8,7 mm	268,5	**0925-0024**
(stage 3)	Motore con albero a camme singolo. Potenza molto più elevata agli alti regimi rispetto allo stage 2. Funziona bene con Supermoto e big bore/stroker. Viene utilizzato il decompressore di serie. Vengono utilizzate le molle valvola di serie.	10,4 mm	251,5	9,05 mm	265	**0925-0084**
KAWASAKI						
KFX400 03-06 (aspirazione stage 1)	La camma sostituisce l'articolo Hot Cam con il cod. 2047-1IN. Presenta miglioramenti nella coppia ai bassi regimi, nella potenza di apertura e nella risposta dell'acceleratore. Per raggiungere i risultati migliori, dovrebbe essere utilizzata con la camma di scarico di Hot Cam con cod. 2050-1E. Vengono utilizzate le molle valvola DRZ400 di serie; se installate in LTZ400, è necessario montare molle valvola DRZ400.	9,14 mm	230	-	-	**0925-0695**
(scarico stage 1)	La camma sostituisce l'articolo Hot Cam con il cod. 2048-1E. Presenta miglioramenti nella coppia ai bassi regimi, nella potenza di apertura e nella risposta dell'acceleratore. Per raggiungere i risultati migliori, dovrebbe essere utilizzata con la camma di aspirazione di Hot Cam con cod. 2049-1IN. Vengono utilizzate le molle valvola DRZ400 di serie; se installate in LTZ400, è necessario montare molle valvola DRZ400.	9,14 mm	230	-	-	**0925-0696**
KFX400 03-06 (aspirazione stage 2)	I COD. ART 0925-0693 e 0925-0694 sono stati destinati a essere utilizzati come set. Queste camme forniscono una coppia in piena accelerazione migliore e una potenza maggiore a partire da 4000 giri/min. Vengono utilizzate le molle valvola DRZ400 di serie; se installate in LTZ400, è necessario montare molle valvola DRZ400.	9,07 mm	238,5	-	-	**0925-0693**
(scarico stage 2)	I COD. ART 0925-0693 e 0925-0694 sono stati destinati a essere utilizzati come set. Queste camme forniscono una coppia in piena accelerazione migliore e una potenza maggiore a partire da 4000 giri/min. Vengono utilizzate le molle valvola DRZ400 di serie; se installate in LTZ400, è necessario montare molle valvola DRZ400.	-	-	9,07 mm	238	**0925-0694**

ALBERI A CAMME HOT CAMS continua alla pagina successiva.

DICHIARAZIONE DI NON RESPONSABILITÀ: PER INFORMAZIONI IMPORTANTI RIGUARDANTI LA GARANZIA E LA CONFORMITÀ CON LE NORMATIVE VIGENTI SUL CONTROLLO DELL'INQUINAMENTO ACUSTICO E DELLE EMISSIONI DEI VEICOLI, VEDERE PAGINA 4.

I codici articolo in **GRASSETTO GRIGIO** sono novità 2024

ALBERI A CAMME HOT CAMS (CONT)

APPLICAZIONI	DESCRIZIONE	ALZATA ASPIRAZIONE	DURATA ASPIRAZIONE (A 1 MM)	ALZATA SCARICO	DURATA SCARICO (A 1 MM)	COD. ART.
KAWASAKI (CONT)						
KFX 450R 08-14 (aspirazione stage 2)	Motore con doppio albero a camme. Camme di aspirazione e scarico vendute separatamente. Ottimo guadagno di potenza ai medi e agli alti regimi. Vengono utilizzate le molle valvola di serie.	9,85 mm	245	-	-	**0925-0258**
KVF650 Brute Force 06-13 (stage 1)	Motore con doppio albero a camme. Aspirazione e scarico venduti come set. Più potenza ai medi e agli alti regimi rispetto a Mudbuster. Più potenza nell'intera gamma di regimi rispetto alla versione di serie. Viene utilizzato il decompressore di serie. Vengono utilizzati le molle valvola e i bilancieri di serie.	7,9 mm	214	6,7 mm	205	**0925-0047**[1]
KFX700A/B V Force 04-09 (stage 1)	Motore con doppio albero a camme. Aspirazione e scarico venduti come set. Più potenza ai medi e agli alti regimi rispetto a Mudbuster. Più potenza nell'intera gamma di regimi rispetto alla versione di serie. Viene utilizzato il decompressore di serie. Vengono utilizzati le molle valvola e i bilancieri di serie.	7,9 mm	214	6,7 mm	205	**0925-0047**[1]
KVF750A Brute Force 4x4i 05-20 (stage 1)	Aspirazione/scarico: motore con doppio albero a camme. Più potenza ai medi e agli alti regimi rispetto a Mudbuster. Più potenza nell'intera gamma di regimi rispetto alla versione di serie. Viene utilizzato il decompressore di serie. Vengono utilizzati le molle valvola e i bilancieri di serie. Camme vendute solo per il sedile anteriore e posteriore.	7,9 mm	214	6,7 mm	205	**0925-0047**[1]
POLARIS						
Ranger 400 4x4 10-14 (stage 1)	Coppia migliorata ai bassi regimi. Praticamente nessuna perdita agli alti regimi. Possono essere utilizzate le molle valvola di serie. Con decompressore.	8,51 mm	219	8,51 mm	219	**0925-0701**
(stage 2)	Coppia di picco e potenza agli alti regimi migliorate. Stessa coppia ai bassi regimi dell'albero a camme di serie. Possono essere utilizzate le molle valvola di serie. Con decompressore.	8,51 mm	223	8,51 mm	223	**0925-0702**
Sportsman 400 4x4 08-14 (stage 1)	Coppia migliorata ai bassi regimi. Praticamente nessuna perdita agli alti regimi. Possono essere utilizzate le molle valvola di serie. Con decompressore.	8,51 mm	219	8,51 mm	219	**0925-0701**
(stage 2)	Coppia di picco e potenza agli alti regimi migliorate. Stessa coppia ai bassi regimi dell'albero a camme di serie. Possono essere utilizzate le molle valvola di serie. Con decompressore.	8,51 mm	223	8,51 mm	223	**0925-0702**
Sportsman 450 HO 06-07 (stage 1)	Coppia migliorata ai bassi regimi. Praticamente nessuna perdita agli alti regimi. Possono essere utilizzate le molle valvola di serie. Con decompressore.	8,51 mm	219	8,51 mm	219	**0925-0701**
(stage 2)	Coppia di picco e potenza agli alti regimi migliorate. Stessa coppia ai bassi regimi dell'albero a camme di serie. Possono essere utilizzate le molle valvola di serie. Con decompressore.	8,51 mm	223	8,51 mm	223	**0925-0702**
Outlaw 500 06-07 (asp. stage 1.)	Motore con doppio albero a camme. Camme di aspirazione e scarico vendute separatamente. Eccezionale guadagno di potenza agli alti e ai medi regimi. Vengono utilizzate le molle valvola di serie.	10,7 mm	241	-	-	**0925-0150**
(scarico stage 1)	Motore con doppio albero a camme. Camme di aspirazione e scarico vendute separatamente. Eccezionale guadagno di potenza agli alti e ai medi regimi. La camma utilizza il decompressore di serie. Vengono utilizzate le molle valvola di serie.	-	-	10,7 mm	235	**0925-0151**
Predator 500 03-07 (asp. stage 1)	Motore con doppio albero a camme. Camme di aspirazione e scarico vendute separatamente. Eccezionale guadagno di potenza agli alti e ai medi regimi. Vengono utilizzate le molle valvola di serie.	10,7 mm	241	-	-	**0925-0150**
(scarico stage 1)	Motore con doppio albero a camme. Camme di aspirazione e scarico vendute separatamente. Eccezionale guadagno di potenza agli alti e ai medi regimi. La camma utilizza il decompressore di serie. Vengono utilizzate le molle valvola di serie.	-	-	10,7 mm	235	**0925-0151**
Ranger 500 2x4/4x4 06-07/10-13 (stage 1)	Coppia migliorata ai bassi regimi. Praticamente nessuna perdita agli alti regimi. Possono essere utilizzate le molle valvola di serie. Con decompressore.	8,51 mm	219	8,51 mm	219	**0925-0701**
(stage 2)	Coppia di picco e potenza agli alti regimi migliorate. Stessa coppia ai bassi regimi dell'albero a camme di serie. Possono essere utilizzate le molle valvola di serie. Con decompressore.	8,51 mm	223	8,51 mm	223	**0925-0702**
Scrambler 500 2x4/4x4 98-12 (stage 1)	Coppia migliorata ai bassi regimi. Praticamente nessuna perdita agli alti regimi. Possono essere utilizzate le molle valvola di serie. Con decompressore.	8,51 mm	219	8,51 mm	219	**0925-0701**
(stage 2)	Coppia di picco e potenza agli alti regimi migliorate. Stessa coppia ai bassi regimi dell'albero a camme di serie. Possono essere utilizzate le molle valvola di serie. Con decompressore.	8,51 mm	223	8,51 mm	223	**0925-0702**
Sportsman 500 4x4 01-13 (stage 1)	Coppia migliorata ai bassi regimi. Praticamente nessuna perdita agli alti regimi. Possono essere utilizzate le molle valvola di serie. Con decompressore.	8,51 mm	219	8,51 mm	219	**0925-0701**
(stage 2)	Coppia di picco e potenza agli alti regimi migliorate. Stessa coppia ai bassi regimi dell'albero a camme di serie. Possono essere utilizzate le molle valvola di serie. Con decompressore.	-	223	8,51 mm	223	**0925-0702**
Ranger 800 EFI 11-16	Maggiore potenza rispetto alla camma di serie. Utilizzabile con molle valvole ed elevatori di serie.	-	-	-	-	**0925-1253**
RZR 4 800 EFI 10	Maggiore potenza rispetto alla camma di serie. Utilizzabile con molle valvole ed elevatori di serie.	-	-	-	-	**0925-1253**
RZR 800 08-10/14	Maggiore potenza rispetto alla camma di serie. Utilizzabile con molle valvole ed elevatori di serie.	-	-	-	-	**0925-1253**
RZR S 800 09-10/14	Maggiore potenza rispetto alla camma di serie. Utilizzabile con molle valvole ed elevatori di serie.	-	-	-	-	**0925-1253**
Sportsman 800 05-09	Maggiore potenza rispetto alla camma di serie. Utilizzabile con molle valvole ed elevatori di serie.	-	-	-	-	**0925-1253**
RZR XP 900 11-14 (scarico)	Motore con doppio albero a camme. Miglior guadagno di potenza ai medi e agli alti regimi. Vengono utilizzate le molle valvola di serie. Funziona bene con gli scarichi aftermarket.	-	-	-	-	**0925-0725**

[1] Due set di camme venduti insieme.

DICHIARAZIONE DI NON RESPONSABILITÀ: PER INFORMAZIONI IMPORTANTI RIGUARDANTI LA GARANZIA E LA CONFORMITÀ CON LE NORMATIVE VIGENTI SUL CONTROLLO DELL'INQUINAMENTO ACUSTICO E DELLE EMISSIONI DEI VEICOLI, VEDERE PAGINA 4.

I codici articolo in GRASSETTO GRIGIO sono novità 2024

ALBERI A CAMME HOT CAMS (CONT)

APPLICAZIONI	DESCRIZIONE	ALZATA ASPIRAZIONE	DURATA ASPIRAZIONE (A 1 MM)	ALZATA SCARICO	DURATA SCARICO (A 1 MM)	COD. ART.
SUZUKI						
LT-Z400 00-13 (asp.)	I COD. ART 0925-0693 e 0925-0694 sono stati destinati a essere utilizzati come set. Queste camme forniscono una coppia in piena accelerazione migliore e una potenza maggiore a partire da 4000 giri/min. Vengono utilizzate le molle valvola DRZ400 di serie; se installate in LTZ400, è necessario montare molle valvola DRZ400.	9,07 mm	238,5	-	-	**0925-0693**
(scar.)	I COD. ART 0925-0693 e 0925-0694 sono stati destinati a essere utilizzati come set. Queste camme forniscono una coppia in piena accelerazione migliore e una potenza maggiore a partire da 4000 giri/min. Vengono utilizzate le molle valvola DRZ400 di serie; se installate in LTZ400, è necessario montare molle valvola DRZ400.	-	-	9,07 mm	238	**0925-0694**
LT-Z400 00-13 (aspirazione stage 1)	La camma sostituisce l'articolo Hot Cam con il cod. 2047-1IN. Presenta miglioramenti nella coppia ai bassi regimi, nella potenza di apertura e nella risposta dell'acceleratore. Per raggiungere i risultati migliori, dovrebbe essere utilizzata con la camma di scarico di Hot Cam con cod. 2050-1E. Vengono utilizzate le molle valvola DRZ400 di serie; se installate in LTZ400, è necessario montare molle valvola DRZ400.	9,14 mm	230	-	-	**0925-0695**
(scarico stage 1)	La camma sostituisce l'articolo Hot Cam con il cod. 2048-1E. Presenta miglioramenti nella coppia ai bassi regimi, nella potenza di apertura e nella risposta dell'acceleratore. Per raggiungere i risultati migliori, dovrebbe essere utilizzata con la camma di aspirazione di Hot Cam con cod. 2049-1IN. Vengono utilizzate le molle valvola DRZ400 di serie; se installate in LTZ400, è necessario montare molle valvola DRZ400.	9,14 mm	230	-	-	**0925-0696**
LT-R450 Quad Racer 06-09 (asp. stage 1)	Motore con doppio albero a camme. Camme di aspirazione e scarico vendute separatamente. Maggior guadagno di potenza ai medi regimi, straordinario guadagno di potenza agli alti regimi e nel fuorigiri. Vengono utilizzate le molle valvola di serie. La mappatura carburante OEM è accettabile, ma può essere messa a punto.	9,55 mm	249	-	-	**0925-0137**
(scarico stage 1)	Motore con doppio albero a camme. Camme di aspirazione e scarico vendute separatamente. Maggior guadagno di potenza ai medi regimi, straordinario guadagno di potenza agli alti regimi e nel fuorigiri. Vengono utilizzate le molle valvola di serie. La camma utilizza il decompressore di serie. La mappatura carburante OEM è accettabile, ma può essere messa a punto.	-	-	9,55 mm	252	**0925-0138**
LT-V700F Twin Peaks Quad Runner 4x4 04-05 (stage 1)	Motore con doppio albero a camme. Camme aspirazione e scarico vendute come set. Più potenza ai medi e agli alti regimi rispetto a Mudbuster. Più potenza nell'intera gamma di regimi rispetto alla versione di serie. Viene utilizzato il decompressore di serie. Vengono utilizzati le molle valvola e i bilancieri di serie.	7,9 mm	214	6,7 mm	205	**0925-0047**[1]
YAMAHA						
YFM350 Big Bear 87-99/YFM350 Bruin 04-06/YFM350FX Wolverine 95-05 (stage 1)	Motore con albero a camme singolo. Eccezionale guadagno di potenza ai medi e agli alti regimi. Vengono utilizzati le molle valvola e i bilancieri di serie.	10 mm	250	10 mm	250	**YFM350S1-A**
YFM350R Raptor 04-06 (stage 1)	Motore con albero a camme singolo. Eccezionale guadagno di potenza ai medi e agli alti regimi. Vengono utilizzati le molle valvola e i bilancieri di serie.	10 mm	250	10 mm	250	**YFM350S1-A**
(stage 2)	Motore con albero a camme singolo. Eccezionale guadagno di potenza ai medi e agli alti regimi. Appositamente studiato per il kit albero motore con corsa allungata di +2 mm Hot Rods e pistone, COD. ART. 0921-0011 e 0910-2637. Vengono utilizzati le molle valvola e i bilancieri di serie.	10 mm	262	10 mm	254	**0925-0090**
YF350R Raptor 07-13 (stage 1)	Motore con albero a camme singolo. Eccezionale guadagno di potenza ai medi e agli alti regimi. Vengono utilizzati le molle valvola e i bilancieri di serie.	10 mm	250	10 mm	250	**0925-0326**
YFM350X Warrior 87-04 (stage 1)	Motore con albero a camme singolo. Eccezionale guadagno di potenza ai medi e agli alti regimi. Vengono utilizzati le molle valvola e i bilancieri di serie.	10 mm	250	10 mm	250	**YFM350S1-A**
(stage 2)	Motore con albero a camme singolo. Eccezionale guadagno di potenza ai medi e agli alti regimi. Appositamente studiato per il kit albero motore con corsa allungata di +2 mm Hot Rods e pistone, COD. ART. 0921-0011 e 0910-2637. Vengono utilizzati le molle valvola e i bilancieri di serie.	10 mm	262	10 mm	254	**0925-0090**
YFM400 Kodiak 93-99 (stage 1)	Motore con albero a camme singolo. Eccezionale guadagno di potenza ai medi e agli alti regimi. Vengono utilizzati le molle valvola e i bilancieri di serie.	10 mm	250	10 mm	250	**YFM350S1-A**
YFZ450 04-09 (aspirazione stage 1)	Motore con doppio albero a camme. Camme di aspirazione e scarico vendute separatamente. Eccezionale guadagno di potenza ai medi e agli alti regimi. Vengono utilizzate le molle valvola di serie.	8,86 mm	269	-	-	**0925-0034**
(scarico stage 1)	Motore con doppio albero a camme. Camme di aspirazione e scarico vendute separatamente. Eccezionale guadagno di potenza ai medi e agli alti regimi. Decompressore incluso. Vengono utilizzate le molle valvola di serie.	-	-	8,67 mm	265	**0925-0062**
(aspirazione stage 3)	Motore con doppio albero a camme. Camme di aspirazione e scarico vendute separatamente. Vengono utilizzate le molle valvola di serie.	8,89 mm	260	-	-	**0925-0263**
(scarico stage 3)	Motore con doppio albero a camme. Vengono utilizzate le molle valvola di serie. Decompressore incluso.	-	-	8,74 mm	253,5	**0925-0264**
YFZ450X 10-11 (aspirazione stage 3 ITR)	Motore con doppio albero a camme. Camme di aspirazione e scarico vendute separatamente. Utilizzate come set, queste camme forniscono la massima potenza agli alti regimi. Queste camme sono ideali per le applicazioni con velocità elevata e motori maggiorati. Vengono utilizzate le molle valvola di serie.	-	-	-	-	**0925-1124**
(scar. 3 ITR)	Motore con doppio albero a camme. Camme di aspirazione e scarico vendute separatamente. Utilizzate come set, queste camme forniscono la massima potenza agli alti regimi. Queste camme sono ideali per le applicazioni con velocità elevata e motori maggiorati. Vengono utilizzate le molle valvola di serie.	-	-	-	-	**0925-1125**

[1] Due set di camme venduti insieme.

ALBERI A CAMME HOT CAMS continua alla pagina successiva.

DICHIARAZIONE DI NON RESPONSABILITÀ: PER INFORMAZIONI IMPORTANTI RIGUARDANTI LA GARANZIA E LA CONFORMITÀ CON LE NORMATIVE VIGENTI SUL CONTROLLO DELL'INQUINAMENTO ACUSTICO E DELLE EMISSIONI DEI VEICOLI, VEDERE PAGINA 4.

I codici articolo in **GRASSETTO GRIGIO** sono novità 2024

ALBERI A CAMME HOT CAMS (CONT)

APPLICAZIONI	DESCRIZIONE	ALZATA ASPIRAZIONE	DURATA ASPIRAZIONE (A 1 MM)	ALZATA SCARICO	DURATA SCARICO (A 1 MM)	COD. ART.
YAMAHA (CONT)						
YFZ450R 09-20 (aspirazione stage 2)	Motore con doppio albero a camme. Camme di aspirazione e scarico vendute separatamente. Migliore risposta dell'acceleratore con un guadagno di potenza ai medi e agli alti regimi e una minima perdita di potenza ai bassi regimi. Vengono utilizzate le molle valvola di serie.	-	-	-	-	**0925-1009**
(scarico stage 2)	Motore con doppio albero a camme. Camme di aspirazione e scarico vendute separatamente. Migliore risposta dell'acceleratore con un guadagno di potenza ai medi e agli alti regimi e una minima perdita di potenza ai bassi regimi. Decompressore incluso. Vengono utilizzate le molle valvola di serie.	-	-	-	-	**0925-1010**
YXR660 Grizzly 02-08 (Mudbuster)	Motore con albero a camme singolo. Miglioramento dell'accelerazione, maggiore potenza ai bassi regimi e nessuna perdita di potenza agli alti regimi. È necessario utilizzare la molla della valvola di aspirazione centrale di Raptor 660, non inclusa. Tutte le altre molle valvole di serie. Viene utilizzato il decompressore di serie.	9,1 mm	-	9,2 mm	-	**0925-0504**
YFM660 Raptor 01-05 (stage 1)	Motore con albero a camme singolo. Eccezionale guadagno di potenza agli alti e ai medi regimi. Viene utilizzato il decompressore di serie. Vengono utilizzate le molle valvola di serie.	8,5 mm	254	9,4 mm	246	**YFM660S1-A**
(stage 2)	Motore con albero a camme singolo. Potenza più elevata agli alti regimi rispetto allo stage 1. Viene utilizzato il decompressore di serie.	9,75 mm	246	10,28 mm	259	**YFM660S2-A**[2]
YXR660 Rhino 04-07 (Mudbuster)	Motore con albero a camme singolo. Miglioramento dell'accelerazione, maggiore potenza ai bassi regimi e nessuna perdita di potenza agli alti regimi. È necessario utilizzare la molla della valvola di aspirazione centrale di Raptor 660, non inclusa. Tutte le altre molle valvole di serie. Viene utilizzato il decompressore di serie.	9,1 mm	-	9,2 mm	-	**0925-0504**
YFM700FG Grizzly Fi 4x4 07-13 (stage 1)	Motore con albero a camme singolo. Eccezionale guadagno di potenza ai medi regimi. Vengono utilizzati le molle valvola e i bilancieri di serie.	10,3 mm	260	8,6 mm	243	**0925-0329**
(stage 3)	Motore con albero a camme singolo. Migliora notevolmente gli alti regimi con un elevato fuorigiri. La camma utilizza il decompressore di serie. Vengono utilizzate le molle valvola di serie.	10,3 mm	268	8,6 mm	255	**0925-0262**
YFM700R Raptor 06-08 (stage 2)	Motore con albero a camme singolo. Eccezionale guadagno di potenza agli alti regimi con straordinario livello di fuorigiri. Viene utilizzato il decompressore di serie. Vengono utilizzati le molle valvola e i bilancieri di serie.	10,3 mm	260	8,6 mm	243	**0925-0127**
YFM700 Raptor 09-20 (stage 2)	Motore con albero a camme singolo. Eccezionale guadagno di potenza agli alti regimi con straordinario livello di fuorigiri. Viene utilizzato il decompressore di serie. Vengono utilizzati le molle valvola e i bilancieri di serie.	10,3 mm	260	8,6 mm	243	**0925-0507**
(stage 3)	Motore con albero a camme singolo. Migliora notevolmente gli alti regimi con un elevato fuorigiri. La camma utilizza il decompressore di serie. Vengono utilizzate le molle valvola di serie.	10,3 mm	268	8,6 mm	255	**0925-0508**

[2] Richiede il kit molle Hot Cams COD. ART. 0926-0869; include molle valvola, rondelle base e piatti molla.



KIT PIATTELLI VALVOLA E PIATTELLI DI RICAMBIO

- I kit di piattelli valvola completi facilitano il mantenimento del gruppo valvole
- Forgiati in acciaio laminato a freddo 4140, non sinterizzati
- Su ciascun piattello sono state marcate a laser le dimensioni per una facile identificazione
- I kit di piattelli da 8,90 mm includono tre piattelli per ogni dimensione compresa tra 1,72 mm e 2,60 mm, a incrementi di 0,04 mm; compatibili con tutti i modelli KTM 250 e 450 più recenti
- I kit di piattelli con diametro di 9,48 mm includono tre piattelli per ogni dimensione compresa tra 1,20 mm e 3,50 mm a incrementi di 0,05 mm; compatibili con tutte le giapponesi 450F
- Un'ottima aggiunta per la cassetta degli attrezzi di qualsiasi meccanico
- I ricambi sono venduti ai rivenditori in confezioni da 5; ai consumatori sono venduti singolarmente

KIT PIATTELLI VALVOLA

DESCRIZIONE	COD. ART.
Kit piattelli completo da 8,90 mm (include tre piattelli per ogni misura compresa tra 1,72 e 2,60 mm a incrementi di 0,05 mm. Compatibili con 450Fs KTM)	**0926-1826**
Kit piattelli completo da 9,48 mm (include tre piattelli per ogni misura compresa tra 1,20 e 3,50 mm a incrementi di 0,05 mm. Compatibili con tutte le giapponesi 450F)	**0926-1828**

PIATTELLI DI RICAMBIO

DESCRIZIONE	COD. ART.
PIATTELLI DI RICAMBIO DA 8,90 MM	
1,72 mm	**0926-1905**
1,76 mm	**0926-1906**
1,80 mm	**0926-1907**
1,84 mm	**0926-1908**
1,88 mm	**0926-1909**
1,92 mm	**0926-1910**
1,96 mm	**0926-1911**
2,00 mm	**0926-1912**
2,04 mm	**0926-1913**
2,08 mm	**0926-1914**
2,12 mm	**0926-1915**
2,16 mm	**0926-1916**
2,20 mm	**0926-1917**
2,24 mm	**0926-1918**

DESCRIZIONE	COD. ART.
PIATTELLI DI RICAMBIO DA 8,90 MM (CONT)	
2,28 mm	**0926-1919**
2,32 mm	**0926-1920**
2,36 mm	**0926-1921**
2,48 mm	**0926-1924**
2,52 mm	**0926-1925**
2,56 mm	**0926-1926**
PIATTELLI DI RICAMBIO DA 9,48 MM	
1,20 mm	**0926-1928**
1,25 mm	**0926-1929**
1,30 mm	**0926-1930**
1,35 mm	**0926-1931**
1,40 mm	**0926-1932**
1,45 mm	**0926-1933**

DESCRIZIONE	COD. ART.
PIATTELLI DI RICAMBIO DA 9,48 MM (CONT)	
1,50 mm	**0926-1934**
1,55 mm	**0926-1935**
1,60 mm	**0926-1936**
1,65 mm	**0926-1937**
1,70 mm	**0926-1938**
1,75 mm	**0926-1939**
1,80 mm	**0926-1940**
1,85 mm	**0926-1941**
1,90 mm	**0926-1942**
1,95 mm	**0926-1943**
2,00 mm	**0926-1944**
2,05 mm	**0926-1945**
2,10 mm	**0926-1946**

DESCRIZIONE	COD. ART.
PIATTELLI DI RICAMBIO DA 9,48 MM (CONT)	
2,15 mm	**0926-1947**
2,20 mm	**0926-1948**
2,25 mm	**0926-1949**
2,30 mm	**0926-1950**
2,35 mm	**0926-1951**
2,40 mm	**0926-1952**
2,45 mm	**0926-1953**
2,50 mm	**0926-1954**
2,55 mm	**0926-1955**
2,60 mm	**0926-1956**
2,65 mm	**0926-1957**
2,70 mm	**0926-1958**
2,75 mm	**0926-1959**

DESCRIZIONE	COD. ART.
PIATTELLI DI RICAMBIO DA 9,48 MM (CONT)	
2,80 mm	**0926-1960**
2,85 mm	**0926-1961**
2,90 mm	**0926-1962**
2,95 mm	**0926-1963**
3,00 mm	**0926-1964**
3,05 mm	**0926-1965**
3,10 mm	**0926-1966**
3,15 mm	**0926-1967**
3,20 mm	**0926-1968**
3,25 mm	**0926-1969**
3,30 mm	**0926-1970**
3,35 mm	**0926-1971**
3,40 mm	**0926-1972**
3,50 mm	**0926-1974**

DICHIARAZIONE DI NON RESPONSABILITÀ: PER INFORMAZIONI IMPORTANTI RIGUARDANTI LA GARANZIA E LA CONFORMITÀ CON LE NORMATIVE VIGENTI SUL CONTROLLO DELL'INQUINAMENTO ACUSTICO E DELLE EMISSIONI DEI VEICOLI, VEDERE PAGINA 4.

I codici articolo in GRASSETTO GRIGIO sono novità 2024





0925-0332

KIT PIATTELLI VALVOLA E SET RICAMBI

- I kit completi includono tre piattelli per ogni dimensione compresa tra 1,85 mm e 3,20 mm a incrementi di 0,05 mm
- I ricambi sono venduti ai rivenditori in confezioni da 5, singolarmente ai consumatori

GAMMA DIMENSIONI	COD. ART.
D.E. DI 7,48 MM	
Kit completo	0925-0010
D.E. DI 8,90 MM	
Kit completo	**0925-0332**

GAMMA DIMENSIONI	COD. ART.
D.E. DI 9,48 MM	
Kit completo	**0925-0011**
D.E. DI 10,00 MM	
Kit completo	**0925-0726**

GAMMA DIMENSIONI	COD. ART.
D.E. DI 13,00 MM	
Kit completo	0925-0766

PIATTELLI DI RICAMBIO DA 7,48 MM

DESCRIZIONE	COD. ART.	DESCRIZIONE	COD. ART.	DESCRIZIONE	COD. ART.	DESCRIZIONE	COD. ART.
1,20 mm	**0926-1302**	1,80 mm	0926-1314	2,40 mm	0926-1326	3,00 mm	0926-1338
1,25 mm	0926-1303	1,85 mm	0926-1315	2,45 mm	0926-1327	3,05 mm	0926-1339
1,30 mm	0926-1304	1,90 mm	0926-1316	2,50 mm	0926-1328	3,10 mm	0926-1340
1,35 mm	0926-1305	1,95 mm	0926-1317	2,55 mm	0926-1329	3,15 mm	0926-1341
1,40 mm	0926-1306	2,00 mm	0926-1318	2,60 mm	0926-1330	3,20 mm	0926-1342
1,45 mm	0926-1307	2,05 mm	0926-1319	2,65 mm	0926-1331	3,25 mm	0926-1343
1,50 mm	0926-1308	2,10 mm	0926-1320	2,70 mm	0926-1332	3,30 mm	0926-1344
1,55 mm	0926-1309	2,15 mm	0926-1321	2,75 mm	0926-1333	3,35 mm	0926-1345
1,60 mm	0926-1310	2,20 mm	0926-1322	2,80 mm	0926-1334	3,40 mm	0926-1346
1,65 mm	0926-1311	2,25 mm	0926-1323	2,85 mm	0926-1335	3,45 mm	0926-1347
1,70 mm	0926-1312	2,30 mm	0926-1324	2,90 mm	0926-1336	3,50 mm	0926-1348
1,75 mm	0926-1313	2,35 mm	0926-1325	2,95 mm	0926-1337		

PIATTELLI DI RICAMBIO DA 8,90 MM

DESCRIZIONE	COD. ART.	DESCRIZIONE	COD. ART.	DESCRIZIONE	COD. ART.	DESCRIZIONE	COD. ART.
1,72 mm	**0926-1349**	1,96 mm	**0926-1355**	2,20 mm	**0926-1361**	2,44 mm	**0926-1367**
1,76 mm	**0926-1350**	2,00 mm	**0926-1356**	2,24 mm	**0926-1362**	2,48 mm	**0926-1368**
1,80 mm	**0926-1351**	2,04 mm	**0926-1357**	2,28 mm	**0926-1363**	2,52 mm	**0926-1369**
1,84 mm	**0926-1352**	2,08 mm	**0926-1358**	2,32 mm	**0926-1364**	2,56 mm	**0926-1370**
1,88 mm	**0926-1353**	2,12 mm	**0926-1359**	2,36 mm	**0926-1365**	2,60 mm	**0926-1371**
1,92 mm	**0926-1354**	2,16 mm	**0926-1360**	2,40 mm	**0926-1366**		

PIATTELLI DI RICAMBIO DA 9,48 MM

DESCRIZIONE	COD. ART.	DESCRIZIONE	COD. ART.	DESCRIZIONE	COD. ART.	DESCRIZIONE	COD. ART.
1,20 mm	**0926-1372**	1,80 mm	**0926-1384**	2,40 mm	**0926-1396**	3,00 mm	**0926-1408**
1,25 mm	**0926-1373**	1,85 mm	**0926-1385**	2,45 mm	**0926-1397**	3,05 mm	**0926-1409**
1,30 mm	**0926-1374**	1,90 mm	**0926-1386**	2,50 mm	**0926-1398**	3,10 mm	**0926-1410**
1,35 mm	**0926-1375**	1,95 mm	**0926-1387**	2,55 mm	**0926-1399**	3,15 mm	**0926-1411**
1,40 mm	**0926-1376**	2,00 mm	**0926-1388**	2,60 mm	**0926-1400**	3,20 mm	**0926-1412**
1,45 mm	**0926-1377**	2,05 mm	**0926-1389**	2,65 mm	**0926-1401**	3,25 mm	**0926-1413**
1,50 mm	**0926-1378**	2,10 mm	**0926-1390**	2,70 mm	**0926-1402**	3,30 mm	**0926-1414**
1,55 mm	**0926-1379**	2,15 mm	**0926-1391**	2,75 mm	**0926-1403**	3,35 mm	**0926-1415**
1,60 mm	**0926-1380**	2,20 mm	**0926-1392**	2,80 mm	**0926-1404**	3,40 mm	**0926-1416**
1,65 mm	**0926-1381**	2,25 mm	**0926-1393**	2,85 mm	**0926-1405**	3,45 mm	**0926-1417**
1,70 mm	**0926-1382**	2,30 mm	**0926-1394**	2,90 mm	**0926-1406**	3,50 mm	**0926-1418**
1,75 mm	**0926-1383**	2,35 mm	**0926-1395**	2,95 mm	**0926-1407**		

PIATTELLI DI RICAMBIO DA 10,00 MM

DESCRIZIONE	COD. ART.	DESCRIZIONE	COD. ART.	DESCRIZIONE	COD. ART.	DESCRIZIONE	COD. ART.
1,85 mm	0926-1274	2,25 mm	0926-1282	2,60 mm	0926-1289	2,90 mm	0926-1295
2,00 mm	0926-1277	2,30 mm	0926-1283	2,65 mm	0926-1290	3,05 mm	0926-1298
2,05 mm	0926-1278	2,35 mm	0926-1284	2,70 mm	0926-1291	3,10 mm	0926-1299
2,10 mm	0926-1279	2,40 mm	0926-1285	2,75 mm	0926-1292	3,15 mm	0926-1300
2,15 mm	0926-1280	2,50 mm	0926-1287	2,80 mm	0926-1293		
2,20 mm	0926-1281	2,55 mm	0926-1288	2,85 mm	0926-1294		

PIATTELLI DI RICAMBIO DA 13 MM

DESCRIZIONE	COD. ART.	DESCRIZIONE	COD. ART.	DESCRIZIONE	COD. ART.	DESCRIZIONE	COD. ART.
1,85 mm	0926-2317	2,10 mm	0926-2322	2,35 mm	0926-2327	2,60 mm	0926-2332
1,90 mm	0926-2318	2,15 mm	0926-2323	2,40 mm	0926-2328	2,65 mm	0926-2333
1,95 mm	0926-2319	2,20 mm	0926-2324	2,45 mm	0926-2329	2,70 mm	0926-2334
2,00 mm	0926-2320	2,25 mm	0926-2325	2,50 mm	0926-2330	2,85 mm	0926-2337
2,05 mm	0926-2321	2,30 mm	0926-2326	2,55 mm	0926-2331		

DICHIARAZIONE DI NON RESPONSABILITÀ: PER INFORMAZIONI IMPORTANTI RIGUARDANTI LA GARANZIA E LA CONFORMITÀ CON LE NORMATIVE VIGENTI SUL CONTROLLO DELL'INQUINAMENTO ACUSTICO E DELLE EMISSIONI DEI VEICOLI, VEDERE PAGINA 4.

I codici articolo in **GRASSETTO GRIGIO** sono novità 2024





KIT PIATTELLI VALVOLA

- Realizzati utilizzando uno speciale trattamento al calore per una durezza che garantisce una durata e una resistenza all'usura straordinarie
- Lavorati con precisione per una compatibilità perfetta
- Disponibili in scatole assortite complete o in confezioni da 5 di ricambio
- Ricambio economico e facile da installare per i costosi piattelli OEM

PIATTELLI PER HONDA, KAWASAKI, SUZUKI E YAMAHA

- Il kit con COD. ART. 0926-0941 include tre piattelli con diametro esterno di 9,48 mm per ogni dimensione compresa tra 1,20 mm e 3,50 mm, a incrementi di 0,05 mm
- Il kit con COD. ART. 0926-1473 include tre piattelli con diametro esterno di 9,48 mm per ogni dimensione compresa tra 1,225 mm e 3,475 mm, a incrementi di 0,05 mm
- I ricambi sono venduti ai rivenditori in confezioni da 5; ai consumatori sono venduti singolarmente

PIATTELLI PER KTM

- Il kit con COD. ART. 0926-0917 include tre piattelli con diametro esterno di 8,90 mm per ogni dimensione compresa tra 1,72 mm e 2,60 mm, a incrementi di 0,04 mm
- Il kit con COD. ART. 0926-1472 include tre piattelli con diametro esterno di 8,90 mm per ogni dimensione compresa tra 1,74 mm e 2,58 mm, a incrementi di 0,04 mm
- I ricambi sono venduti ai rivenditori in confezioni da 5; ai consumatori sono venduti singolarmente

KIT PIATTELLI VALVOLA

APPLICAZIONI	PIATTELLO STANDARD	PIATTELLO INTERMEDIO
HONDA		
TRX450R/ER 04-14	**0926-0941**	**0926-1473**
KAWASAKI		
KFX400 03-06	**0926-0941**	**0926-1473**
KFX450R 08-14	**0926-0941**	**0926-1473**

APPLICAZIONI	PIATTELLO STANDARD	PIATTELLO INTERMEDIO
KTM		
09-10 450SX	**0926-0917**	**0926-1472**
505SX 09-10	**0926-0917**	**0926-1472**
SUZUKI		
LT-Z400 03-17	**0926-0941**	**0926-1473**

APPLICAZIONI	PIATTELLO STANDARD	PIATTELLO INTERMEDIO
SUZUKI (CONT)		
LT-R450 06-11	**0926-0941**	**0926-1473**
LT700 King Quad 06-07	**0926-0941**	**0926-1473**
YAMAHA		
YFZ450 04-13	**0926-0941**	**0926-1473**
YFZ450R 09-17	**0926-0941**	**0926-1473**

PIATTELLI DI RICAMBIO DA 8,90 MM

DESCRIZIONE	COD. ART.	DESCRIZIONE	COD. ART.	DESCRIZIONE	COD. ART.	DESCRIZIONE	COD. ART.	DESCRIZIONE	COD. ART.
1,72 mm	**0926-0918**	1,92 mm	**0926-0923**	2,08 mm	**0926-0927**	2,22 mm	**0926-1486**	2,38 mm	**0926-1490**
1,74 mm	**0926-1474**	1,94 mm	**0926-1479**	2,10 mm	**0926-1483**	2,24 mm	**0926-0931**	2,40 mm	**0926-0935**
1,76 mm	**0926-0919**	1,96 mm	**0926-0924**	2,12 mm	**0926-0928**	2,28 mm	**0926-0932**	2,46 mm	**0926-1492**
1,82 mm	**0926-1476**	2,00 mm	**0926-0925**	2,14 mm	**0926-1484**	2,30 mm	**0926-1488**	2,48 mm	**0926-0937**
1,86 mm	**0926-1477**	2,02 mm	**0926-1481**	2,16 mm	**0926-0929**	2,32 mm	**0926-0933**	2,52 mm	**0926-0938**
1,88 mm	**0926-0922**	2,04 mm	**0926-0926**	2,18 mm	**0926-1485**	2,34 mm	**0926-1489**		
1,90 mm	**0926-1478**	2,06 mm	**0926-1482**	2,20 mm	**0926-0930**	2,36 mm	**0926-0934**		

PIATTELLI DI RICAMBIO DA 9,48 MM

DESCRIZIONE	COD. ART.	DESCRIZIONE	COD. ART.	DESCRIZIONE	COD. ART.	DESCRIZIONE	COD. ART.	DESCRIZIONE	COD. ART.
1,225 mm	**0926-1569**	1,70 mm	**0926-0952**	2,075 mm	**0926-1586**	2,45 mm	**0926-0967**	2,875 mm	**0926-1602**
1,25 mm	**0926-0943**	1,725 mm	**0926-1579**	2,10 mm	**0926-0960**	2,475 mm	**0926-1594**	2,90 mm	**0926-0976**
1,30 mm	**0926-0944**	1,75 mm	**0926-0953**	2,125 mm	**0926-1587**	2,50 mm	**0926-0968**	2,925 mm	**0926-1603**
1,325 mm	**0926-1571**	1,775 mm	**0926-1580**	2,15 mm	**0926-0961**	2,525 mm	**0926-1595**	3,00 mm	**0926-0978**
1,35 mm	**0926-0945**	1,80 mm	**0926-0954**	2,175 mm	**0926-1588**	2,55 mm	**0926-0969**	3,025 mm	**0926-1605**
1,375 mm	**0926-1572**	1,825 mm	**0926-1581**	2,20 mm	**0926-0962**	2,60 mm	**0926-0970**	3,05 mm	**0926-0979**
1,40 mm	**0926-0946**	1,85 mm	**0926-0955**	2,225 mm	**0926-1589**	2,625 mm	**0926-1597**	3,075 mm	**0926-1606**
1,425 mm	**0926-1573**	1,875 mm	**0926-1582**	2,25 mm	**0926-0963**	2,65 mm	**0926-0971**	3,10 mm	**0926-0980**
1,45 mm	**0926-0947**	1,90 mm	**0926-0956**	2,275 mm	**0926-1590**	2,675 mm	**0926-1598**	3,15 mm	**0926-0981**
1,50 mm	**0926-0948**	1,925 mm	**0926-1583**	2,30 mm	**0926-0964**	2,70 mm	**0926-0972**	3,20 mm	**0926-0982**
1,525 mm	**0926-1575**	1,95 mm	**0926-0957**	2,325 mm	**0926-1591**	2,725 mm	**0926-1599**	3,30 mm	**0926-0984**
1,55 mm	**0926-0949**	1,975 mm	**0926-1584**	2,35 mm	**0926-0965**	2,75 mm	**0926-0973**	3,325 mm	**0926-1612**
1,60 mm	**0926-0950**	2,00 mm	**0926-0958**	2,375 mm	**0926-1592**	2,80 mm	**0926-0974**	3,40 mm	**0926-0986**
1,625 mm	**0926-1577**	2,025 mm	**0926-1585**	2,40 mm	**0926-0966**	2,825 mm	**0926-1601**	3,475 mm	**0926-1615**
1,65 mm	**0926-0951**	2,05 mm	**0926-0959**	2,425 mm	**0926-1593**	2,85 mm	**0926-0975**	3,50 mm	**0926-0988**



PUNTERIA VALVOLA-PIATTELLO INTERNO

PER YAMAHA YXZ1000R 16-24

- Nel sistema punteria valvola con piattello interno, il piattello di regolazione è posizionato nel corpo della punteria in acciaio temprato
- In questo modo il piattello è protetto dall'usura (non si ovalizza) e non fuoriesce dalla punteria
- Struttura in acciaio trattato termicamente
- Per aspirazione/scarico
- Lunghezza complessiva di 26,5 mm
- Vendita singola

DESCRIZIONE	COD. ART.
Punteria valvola-piattello interno	**0926-3333**

DICHIARAZIONE DI NON RESPONSABILITÀ: PER INFORMAZIONI IMPORTANTI RIGUARDANTI LA GARANZIA E LA CONFORMITÀ CON LE NORMATIVE VIGENTI SUL CONTROLLO DELL'INQUINAMENTO ACUSTICO E DELLE EMISSIONI DEI VEICOLI, VEDERE PAGINA 4.

I codici articolo in GRASSETTO GRIGIO sono novità 2024

MOOSE RACING

CATENE DI TRASMISSIONE

- Le maglie della catena sono state sottoposte a un esclusivo trattamento termico che garantisce una resistenza straordinaria all'attrito e agli impatti
- Resistenza alla rottura maggiore del 4,5% rispetto alle catene OEM
- Soddisfano o superano le specifiche e le tolleranze OEM
- Non sono richieste modifiche come avviene per altre catene aftermarket

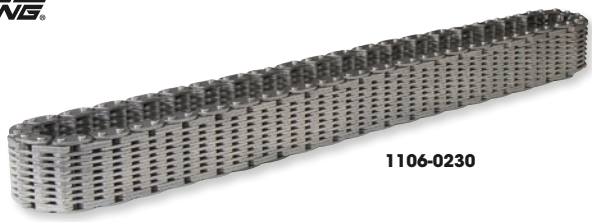

1106-0230

APPLICAZIONI	COD. ART. CATENA DI TRASMISSIONE A TRAZIONE POSTERIORE PER TRANSAXLE	COD. ART. CATENA DI TRASMISSIONE RETROMARCIA PER TRANSAXLE
POLARIS		
Xplorer 250 4x4 00-02	-	**1106-0231**
300 2x4 94-95	-	**1106-0231**
300 4x4 94-95	-	**1106-0231**
Big Boss 300 6x6 94	-	**1106-0231**
Xplorer 300 4x4 96-99	-	**1106-0231**
Xpress 300 96-99	-	**1106-0231**
ACE 325 14-16	-	**1106-0228**
ACE 325 EU 15	-	**1106-0228**
ACE 325 HD 15	-	**1106-0228**
Magnum 325 2x4 00-02	-	**1106-0231**
Magnum 325 4x4 00-02	-	**1106-0231**
Magnum 325 4x4 HDS 02	-	**1106-0231**
Magnum 325 4x4 HDS AA 01	-	**1106-0231**
Magnum 325 4x4 HDS FB 01	-	**1106-0231**
Ranger 325 ETX 15-16	-	**1106-0228**
Ranger 325 ETX EU 15	-	**1106-0228**
Sportsman 325 ETX EFI 15	**1106-0235**	**1106-0229**
Sportsman 325 ETX EFI MD 15	**1106-0235**	**1106-0229**
ATP 330 4x4 04-05	-	**1106-0231**
Magnum 330 2x4 03-05	-	**1106-0231**
Magnum 330 4x4 05	-	**1106-0231**
Magnum 330 4x4 AA AB AC 03-04	-	**1106-0231**
Magnum 330 4x4 FB 03-04	-	**1106-0231**
Sportsman 335 99-00	-	**1106-0231**
Worker 335 99	-	**1106-0231**
Big Boss 350L 6x6 93	-	**1106-0231**
Sportsman 350 4x4 93	-	**1106-0231**
400L 2x4 94-95	-	**1106-0231**
400L 4x4 94	-	**1106-0231**
Big Boss 400L 6x6 94-97	-	**1106-0231**
Magnum 400L 6x6 96-97	-	**1106-0231**
Ranger 4x4 400 10-14	**1106-0235**	**1106-0229**
Scrambler 400 4x4 98-02	-	**1106-0231**
Sportsman 400 4x4 94-03	-	**1106-0231**
Sportsman 400 4x4 05	**1106-0235**	**1106-0231**
Sportsman 400 4x4 AA AE AG 04	-	**1106-0231**
Sportsman 400 4x4 AQ-AV 04	**1106-0235**	**1106-0231**
Sportsman 400 HO 4x4 11-14	**1106-0235**	**1106-0229**
Xplorer 400L 4x4 95-02	-	**1106-0231**
Xpress 400L 2x4 96-97	-	**1106-0231**
Magnum 425 2x4 95-98	-	**1106-0231**
Magnum 425 4x4 95-98	-	**1106-0231**
Magnum 425 6x6 96-97	-	**1106-0231**
450 HO 2x4 MD 16	**1106-0235**	**1106-0229**
Sportsman 450 06	**1106-0235**	**1106-0231**
Sportsman 450 EFI MD 16	**1106-0235**	**1106-0229**
Sportsman 450 EPS Quad 16	**1106-0235**	**1106-0229**
Sportsman 450 EPS ZUG 16	**1106-0235**	**1106-0229**
Sportsman 450 HD 2x4 18	**1106-0235**	**1106-0229**
Sportsman 450 HO 16-2	**1106-0235**	**1106-0229**
Sportsman 450 HO 2x4 MD 16	**1106-0235**	**1106-0229**
Sportsman 450 Tractor 16	**1106-0235**	**1106-0229**
Diesel 455 4x4 00-01	-	**1106-0231**
ACE 500 17-19	-	**1106-0228**
ATP 500 4x4 04-05	-	**1106-0231**
Magnum 500 2x4 HDS 02	-	**1106-0231**
Magnum 500 4x4 00-01	-	**1106-0231**
Magnum 500 4x4 AA 02	-	**1106-0231**
Magnum 500 4x4 AB/FB 02	-	**1106-0231**
Magnum 500 4x4 HDS 03	-	**1106-0231**
Magnum 500 4x4 HDS AA 01-02	-	**1106-0231**
Magnum 500 4x4 HDS FB 01	-	**1106-0231**
Ranger 2x4 500 05-08	-	**1106-0231**
Ranger 2x4 500 09	-	**1106-0229**

APPLICAZIONI	COD. ART. CATENA DI TRASMISSIONE A TRAZIONE POSTERIORE PER TRANSAXLE	COD. ART. CATENA DI TRASMISSIONE RETROMARCIA PER TRANSAXLE
POLARIS (CONT)		
Ranger 4x4 500 99-04	-	**1106-0231**
Ranger 4x4 500 Crew 11-13	**1106-0235**	**1106-0229**
Ranger 4x4 500 EFI 06	-	**1106-0231**
Ranger 4x4 500 EFI 08-09	-	**1106-0229**
Ranger 4x4 500 EFI 10	**1106-0230**	**1106-0229**
Ranger 4x4 500 EFI 11-13	**1106-0235**	**1106-0229**
Ranger 500 2WD 17-21	-	**1106-0228**
Ranger 500/4x4 18-21	-	**1106-0228**
Ranger 500 ETX 17	-	**1106-0228**
Ranger 6x6 500 99-04	-	**1106-0231**
Ranger Series 10 4x4 e 6x6 07	-	**1106-0231**
Ranger Series 11 4x4 e 6x6 07	-	**1106-0231**
Scrambler 500 4x4 98-09	-	**1106-0231**
Sportsman 500 4x4 96-00	-	**1106-0231**
Sportsman 500 4x4 DUSE 01-02	-	**1106-0231**
Sportsman 500 4x4 DUSE HO 01	-	**1106-0231**
Sportsman 500 4x4 HO 01-03	-	**1106-0231**
Sportsman 500 4x4 HO 05-10	**1106-0235**	**1106-0231**
Sportsman 500 4x4 HO 11-13	**1106-0235**	**1106-0229**
Sportsman 500 4x4 HO AA-AC-AE-AG 04	-	**1106-0231**
Sportsman 500 4x4 HO AO-AX 04	**1106-0235**	**1106-0231**
Sportsman 500 4x4 RSE 00-02	-	**1106-0231**
Sportsman 500 6x6 00-08	-	**1106-0231**
Sportsman 500 EFI 06-09	**1106-0235**	**1106-0231**
Sportsman 500 Tractor EFI 09	**1106-0235**	**1106-0231**
Sportsman 500 X2 06-09	**1106-0235**	**1106-0229**
Sportsman Forest 500 11-13	**1106-0235**	**1106-0229**
Sportsman Forest 500 Tractor 11-14	**1106-0235**	**1106-0229**
Sportsman Touring 500 08-13	**1106-0235**	**1106-0229**
Worker 500 4x4 00-01	-	**1106-0231**
Xplorer 500 97	-	**1106-0231**
Sportsman 550 11-13	-	**1106-0228**
Sportsman 550 EPS 10-14	-	**1106-0228**
Sportsman 550 X2 10-14	-	**1106-0228**
Sportsman 550 X2 EPS LE 14	-	**1106-0228**
Sportsman 550 X2 INTL 14	-	**1106-0228**
Sportsman 550 XP 10-14	-	**1106-0228**
Sportsman 550 XP EPS HD INTL 14	-	**1106-0228**
Sportsman Forest 550 11-14	-	**1106-0228**
Sportsman Touring 550 EPS 10-14	-	**1106-0228**
ACE 570 15-19	-	**1106-0228**
ACE 570 EU 15-18	-	**1106-0228**
ACE 570 HD 15-19	-	**1106-0228**
ACE 570 MD 16	-	**1106-0228**
Ranger 570 14-21	-	**1106-0228**
Ranger 570 Crew 14-21	-	**1106-0228**
Ranger 570 Crew EPS 14-20	-	**1106-0228**
Ranger 570 Crew Premium 21	-	**1106-0228**
Ranger 570 EPS 14-19	-	**1106-0228**
Ranger 570 EU 15-16	-	**1106-0228**
Ranger 570 Full Size 15-20	-	**1106-0228**
Ranger 570 Full Size Crew 15-16	-	**1106-0228**
Ranger 570 Full Size con puntoni 16	-	**1106-0228**
Ranger 570 HD 19	-	**1106-0228**
Ranger 570 INTL 14	-	**1106-0228**
Ranger 570 Premium 21	-	**1106-0228**
Ranger 570 XP 16	-	**1106-0228**
Ranger 570-6 Full Size Crew 16-20	-	**1106-0228**
RZR 570 EFI 12-20	-	**1106-0228**
RZR 570 EFI EPS 18-20	-	**1106-0228**
RZR 570 EU 15-18	-	**1106-0228**
RZR 570 S 17	-	**1106-0228**
RZR 570 Trail/Premium 21	-	**1106-0228**
Sportsman 570 6x6 17-20	**1106-0230**	**1106-0229**

CATENE DI TRASMISSIONE continua alla pagina successiva.

DICHIARAZIONE DI NON RESPONSABILITÀ: PER INFORMAZIONI IMPORTANTI RIGUARDANTI LA GARANZIA E LA CONFORMITÀ CON LE NORMATIVE VIGENTI SUL CONTROLLO DELL'INQUINAMENTO ACUSTICO E DELLE EMISSIONI DEI VEICOLI, VEDERE PAGINA 4.

I codici articolo in **GRASSETTO GRIGIO** sono novità 2024

CATENE DI TRASMISSIONE (CONT)

APPLICAZIONI	COD. ART. CATENA DI TRASMISSIONE A TRAZIONE POSTERIORE PER TRANSAXLE	COD. ART. CATENA DI TRASMISSIONE RETROMARCIA PER TRANSAXLE
POLARIS (CONT)		
Sportsman 570 6x6 Tractor 17-18	**1106-0230**	**1106-0229**
Sportsman 570 EFI 14-21	**1106-0235**	**1106-0229**
Sportsman 570 EFI EPS 14-15	**1106-0235**	**1106-0229**
Sportsman 570 EFI EPS Forest Quad 15	**1106-0235**	**1106-0229**
Sportsman 570 EFI EPS Forest Tractor 15	**1106-0235**	**1106-0229**
Sportsman 570 EFI EPS MD 15	**1106-0235**	**1106-0229**
Sportsman 570 EFI HD 16-18	**1106-0235**	**1106-0229**
Sportsman 570 EFI MD 15-17	**1106-0235**	**1106-0229**
Sportsman 570 EFI UTE 17-19	**1106-0235**	**1106-0229**
Sportsman 570 EFI UTE HD 15-16	**1106-0235**	**1106-0229**
Sportsman 570 EFI UTE HD EPS 14	**1106-0235**	**1106-0229**
Sportsman 570 EFI UTE MD 16	**1106-0235**	**1106-0229**
Sportsman 570 EFI UTE Tractor 16	**1106-0235**	**1106-0229**
Sportsman 570 EFI X2 EPS 15-21	**1106-0235**	**1106-0229**
Sportsman 570 EFI X2 EPS EU 15	**1106-0235**	**1106-0229**
Sportsman 570 EPS EU 17-18	**1106-0235**	**1106-0229**
Sportsman 570 EPS Quad 16	**1106-0235**	**1106-0229**
Sportsman 570 EPS Tractor 16	**1106-0235**	**1106-0229**
Sportsman 570 EPS UTE Quad 16	**1106-0235**	**1106-0229**
Sportsman 570 EPS ZUG 16-18	**1106-0235**	**1106-0229**
Sportsman 570 HD 15	**1106-0235**	**1106-0229**
Sportsman 570 HD EFI 14	**1106-0235**	**1106-0229**
Sportsman 570 Premium 21	**1106-0235**	**1106-0229**
Sportsman 570 SP 15-20	**1106-0235**	**1106-0229**
Sportsman 570 SP EPS Quad 15-16	**1106-0235**	**1106-0229**
Sportsman 570 SP EPS Tractor 15-19	**1106-0235**	**1106-0229**
Sportsman 570 SP MD 15-16	**1106-0235**	**1106-0229**
Sportsman 570 Tractor 16-19	**1106-0235**	**1106-0229**
Sportsman 570 Trail/Ultimate Trail LE 21	**1106-0235**	**1106-0229**
Sportsman 570 Utility HD LE 21	**1106-0235**	**1106-0229**
Sportsman 570 X2 EPS MD 17	**1106-0235**	**1106-0229**
Sportsman 570 X2 EPS Tractor 17-18	**1106-0235**	**1106-0229**
Sportsman Forest 570 14	**1106-0235**	**1106-0229**
Sportsman Forest 570 EFI EPS 14-15	**1106-0235**	**1106-0229**
Sportsman Touring 570 EFI 14-21	**1106-0235**	**1106-0229**
Sportsman Touring 570 EFI EPS 15-16	**1106-0235**	**1106-0229**
Sportsman Touring 570 EFI EPS MD 16-17	**1106-0235**	**1106-0229**
Sportsman Touring 570 EFI EPS Tractor 16	**1106-0235**	**1106-0229**
Sportsman Touring 570 EFI EU 15	**1106-0235**	**1106-0229**
Sportsman Touring 570 EFI INTL 14	**1106-0235**	**1106-0229**
Sportsman Touring 570 EFI MD 15	**1106-0235**	**1106-0229**
Sportsman Touring 570 EPS Quad 16	**1106-0235**	**1106-0229**
Sportsman Touring 570 Premium 20-21	**1106-0235**	**1106-0229**
Sportsman Touring 570 SP 15-20	**1106-0235**	**1106-0229**
Sportsman 600 4x4 03-05	-	**1106-0231**
Ranger 4x4 700 05	-	**1106-0231**
Ranger 4x4 700 09	-	**1106-0229**
Ranger 4x4 700 Crew 09	-	**1106-0229**
Ranger 6x6 700 EFI 09	-	**1106-0229**
Ranger TM 700 04-06	-	**1106-0231**
Sportsman 700 4x4 03-06	-	**1106-0231**
Sportsman 700 EFI 05-07	-	**1106-0231**
Sportsman MV7 05	-	**1106-0231**
Sportsman X2 700 EFI 08	**1106-0230**	**1106-0229**
Forest 800 6x6 15	-	**1106-0229**
Ranger 4x4 800 EFI 10-14	**1106-0230**	**1106-0229**
Ranger 4x4 800 EFI Crew 10-14	**1106-0230**	**1106-0229**
Ranger 4x4 800 EFI Midsize 13-14	**1106-0230**	**1106-0229**
Ranger 6x6 800 10-16	-	**1106-0229**
Ranger XP 800 12	**1106-0230**	**1106-0229**
Sportsman 800 EFI 05-10	-	**1106-0231**
Sportsman 800 EFI 11-14	**1106-0230**	**1106-0229**
Sportsman 800 EFI 6x6 09-14	-	**1106-0229**
Sportsman 800 EFI 6x6 Forest 13-14	-	**1106-0229**
Sportsman 800 EFI Forest 14	**1106-0230**	**1106-0229**
Sportsman 800 HO EFI 09	-	**1106-0231**
Sportsman Forest 800 EFI 12-13	**1106-0230**	**1106-0229**
Sportsman Touring 800 EFI 08-09	**1106-0230**	**1106-0229**
Sportsman X2 800 EFI 07-09	**1106-0230**	**1106-0229**
Scrambler 850 15-21	-	**1106-0228**
Scrambler 850 EU 15	-	**1106-0228**
Scrambler 850 HO/EPS 13-14	-	**1106-0228**
Scrambler 850 MD 15	-	**1106-0228**
Scrambler 850 XP HO EPS 14	-	**1106-0228**
Scrambler 850 XP HO EPS INTL 14	-	**1106-0228**
Sportsman 850/Premium 21	-	**1106-0228**
Sportsman 850 High Lifter 16-21	-	**1106-0228**
Sportsman 850 SP 15-18	-	**1106-0228**
Sportsman 850 Ultimate Trail Edition 21	-	**1106-0228**
Sportsman 850 WV 14	-	**1106-0228**
Sportsman 850 XP HO EPS MD 15	-	**1106-0228**
Sportsman Forest 850 11-15	-	**1106-0228**
Sportsman Forest 850 EU 15	-	**1106-0228**
Sportsman Touring 850 21	-	**1106-0228**
Sportsman Touring 850 EPS 14	-	**1106-0228**
Sportsman Touring 850 INTL 14	-	**1106-0228**
Sportsman Touring 850 SP 15-20	-	**1106-0228**
Sportsman Touring 850 SP EU 15	-	**1106-0228**
Sportsman Touring 850 SP MD 15	-	**1106-0228**
Sportsman Touring EPS 850 10-13	-	**1106-0228**
Sportsman Touring EPS 850 HO 13	-	**1106-0228**
Sportsman X2 850 11	-	**1106-0228**
Sportsman XP 850 09-13	-	**1106-0228**
Sportsman XP 850 EPS 10-14	-	**1106-0228**
ACE 900 EFI EPS 16	-	**1106-0228**
ACE 900 EPS XC 17-19	-	**1106-0228**
Ranger 4x4 900 Diesel 11-14	-	**1106-0228**
Ranger 4x4 900 Diesel Crew 12-14	-	**1106-0228**
Ranger 900 Crew 14-19	-	**1106-0228**
Ranger 900 Crew EPS 14-19	-	**1106-0228**
Ranger 900 XP 13-19	-	**1106-0228**
Ranger 900 XP Crew 18	-	**1106-0228**
Ranger 900 XP EPS 18-19	-	**1106-0228**
Ranger 900 XP EU 15-16	-	**1106-0228**
Ranger 900D HIPPO MPS 14	-	**1106-0228**
Ranger Diesel INTL 14	-	**1106-0228**
RZR 4 900 15-18	-	**1106-0228**
RZR 4 XP 900 12-14	-	**1106-0228**
RZR 4 XP Jagged X 13	-	**1106-0228**
RZR 900 50 55" 15-17	-	**1106-0228**
RZR 900 50" 18-20	-	**1106-0228**
RZR 900 50" EPS 18-20	-	**1106-0228**
RZR 900 50" MD 17	-	**1106-0228**
RZR 900 60" 16-19	-	**1106-0228**
RZR 900 S 60" 20	-	**1106-0228**
RZR XP 900 11-14	-	**1106-0228**
General 1000 EPS 16-19	-	**1106-0228**
General 1000 EPS Deluxe 19-21	-	**1106-0228**
General 1000 EPS Premium 19-21	-	**1106-0228**
General 1000 EPS Sport 20	-	**1106-0228**
General 4 1000 EPS 18-20	-	**1106-0228**
General 4 1000 EPS Deluxe/Premium 21	-	**1106-0228**
General XP 1000 EPS 20-21 (tutti)	-	**1106-0228**
General XP 4 1000 EPS Deluxe/ Factory Custom Edition 20-21	-	**1106-0228**
Ranger 1000 Diesel 15-18	-	**1106-0228**
Ranger 1000 Diesel Crew 15-18	-	**1106-0228**
Ranger 1000 Diesel EU 15-16	-	**1106-0228**
Ranger 1000 EPS BASE 18-19	-	**1106-0228**
Ranger 1000 EPS Full Size 20	-	**1106-0228**
Ranger 1000 EPS Full Size Crew 20	-	**1106-0228**
Ranger 1000 EPS HD MD 19	-	**1106-0228**
Ranger XP 1000 17	-	**1106-0228**
Ranger XP 1000 Crew 17	-	**1106-0228**
Ranger XP 1000 Crew EPS 17	-	**1106-0228**
Ranger XP 1000 Crew Hunter 17	-	**1106-0228**
Ranger XP 1000 Crew NSTR 17	-	**1106-0228**
Ranger XP 1000 EPS 17	-	**1106-0228**
Ranger XP 1000 EPS Crew NSTR 18-19	-	**1106-0228**
Ranger XP 1000 Hunter 17	-	**1106-0228**
Ranger XP 1000 NSTR 17	-	**1106-0228**
Ranger XP 1000 Ranch 17	-	**1106-0228**
RZR 1000 60" 16-21	-	**1106-0228**
RZR S4 1000 19-20	-	**1106-0228**

DICHIARAZIONE DI NON RESPONSABILITÀ: PER INFORMAZIONI IMPORTANTI RIGUARDANTI LA GARANZIA E LA CONFORMITÀ CON LE NORMATIVE VIGENTI SUL CONTROLLO DELL'INQUINAMENTO ACUSTICO E DELLE EMISSIONI DEI VEICOLI, VEDERE PAGINA 4.

I codici articolo in GRASSETTO GRIGIO sono novità 2024

CATENE DI TRASMISSIONE (CONT)

APPLICAZIONI	COD. ART. CATENA DI TRASMISSIONE A TRAZIONE POSTERIORE PER TRANSAXLE	COD. ART. CATENA DI TRASMISSIONE RETROMARCIA PER TRANSAXLE
POLARIS (CONT)		
RZR XP 1000 14-19	-	**1106-0228**
RZR XP 1000 Dynamix 19	-	**1106-0228**
RZR XP 1000 High Lifter 15-16/18-21	-	**1106-0228**
RZR XP 1000 INTL 15	-	**1106-0228**
RZR XP 1000 Ride Command 17-19	-	**1106-0228**
RZR XP 4 1000 14-20	-	**1106-0228**
RZR XP 4 1000 Dynamix 19	-	**1106-0228**
RZR XP 4 1000 High Lifter 20	-	**1106-0228**
RZR XP 4 1000 Ride Command 18-19	-	**1106-0228**
RZR XP 4 1000 Sport 21	-	**1106-0228**
Scrambler 1000 MD 15-17	-	**1106-0228**
Scrambler 1000 Tractor 16-18	-	**1106-0228**
Scrambler 1000 XP 15-18	-	**1106-0228**
Scrambler 1000 XP 55 20-21	-	**1106-0228**
Scrambler 1000 XP EU 15	-	**1106-0228**
Scrambler 1000 XP HO EPS 14-15	-	**1106-0228**
Scrambler 1000 XP HO EPS INTL 14	-	**1106-0228**
Sportsman 1000 High Lifter 16-21	-	**1106-0228**
Sportsman 1000 MD 15	-	**1106-0228**
Sportsman 1000 XP 15-21	-	**1106-0228**
Sportsman 1000 XP 55 20-21	-	**1106-0228**
Sportsman 1000 XP Tractor 17-18	-	**1106-0228**
Sportsman Forest 1000 EU 15	-	**1106-0228**
Sportsman Touring 1000 15-21	-	**1106-0228**
Sportsman Touring 1000 Tractor 18	-	**1106-0228**

CATENE DI DISTRIBUZIONE

- Realizzate in materiali di alta qualità per ridurre la frizione e aumentare la durata di esercizio
- Catena in stile a "M" per la massima resistenza e durata
- La tecnologia ingegneristica in-house di Wiseco fa sì che le loro catene di distribuzione superino le specifiche e tolleranze OEM



APPLICAZIONI	COD. ART.
HONDA	
TRX250X 87-92	**0925-0648**
TRX250EX/X 01-11	**0925-0720**
TRX250 TE/TM/X Recon 02-23	**0925-0720**
TRX300EX 93-08, TRX300FW 88-00	**0925-0648**
TRX350 Rancher 00-09	**0925-0720**
TRX400 Rancher 04-07	**0925-0720**
TRX400EX/X 99-14	**0925-0304**
TRX420 Rancher 07-19	**0925-0722**
TRX450ER Sportrax E-Start 06-14	**0925-0302**
HONDA (CONT)	
TRX450R Sportrax 04-05	**0925-0303**
TRX450R Sportrax K-Start 06-09	**0925-0302**
KAWASAKI	
KFX400 00-05	**0925-0310**
KFX450R 06-14	**0925-0317**
SUZUKI	
LTZ400 03-18	**0925-0310**
LTR450 06-11	**0925-0317**
YAMAHA	
YFM350 Warrior 87-04/Raptor 05-13	**0925-0309**
YFZ450 04-13, YFZ450X 11	**0925-0315**
YZ450R 09-24	**0925-0649**
YFM660R Raptor 01-05	**0925-0316**
YFM660F Grizzly 02-08, YXR660 Rhino 05-07	**0925-0647**
YFM700R Raptor 06-24, YFM700 Grizzly 06-15, YXR700 Rhino 07-13, YXM700 Viking 14-21, YFM700 Kodiak 19-24, YFM700F Grizzly 19-24	**0925-0317**

CATENE DI DISTRIBUZIONE

- Funzionamento silenzioso
- Catene trattate termicamente che garantiscono una resistenza straordinaria alla frizione e agli impatti
- Progettate per eccedere le specifiche e le tolleranze OEM



APPLICAZIONI	COD. ART.
ARCTIC CAT	
400 DVX 04-08	**0925-0755**
HONDA	
TRX450ER 06-14	**0925-0756**
TRX450R 04-05	**0925-0759**
TRX450R 06-09	**0925-0756**
TRX650FA 03-05	**0925-0862**
TRX650FGA 04-05	**0925-0862**
TRX680FA 06-18	**0925-0862**
TRX680FGA 06-09	**0925-0862**
MUV 700 Big Red 09-13	**0925-0862**
Pioneer 700 14-18	**0925-0862**
TRX700XX 08-09	**0925-1169**
KAWASAKI	
KVF 360A Prairie 4x4 03-12	**0925-0886**
KVF 360 C Prairie 4x4 03-09	**0925-0886**
KFX400 03-06	**0925-0755**
KLF 400 B Bayou 4x4 93-99	**0925-0886**
KVF 400 A Prairie 4x4 97-98, 00-02	**0925-0886**
KVF 400 C Prairie 4x4 99-02	**0925-0886**
KFX450R 08-14	**0925-0758**
KVF650 Brute Force 05-13	**0925-0821**[1]
(catena albero intermedio)	**0925-1170**
KVF650 Prairie 4x4 02-03	**0925-0821**
KFX700 04-09	**0925-0821**[1]
KVF700 Prairie 4x4 04-06	**0925-0821**
KVF750 Brute Force 05-20	**0925-0821**[1]
(catena albero intermedio)	**0925-1170**
POLARIS	
Predator 50 03, 05-06	**0925-1128**
Outlaw 500 2x4 06-07	**0925-1128**
Predator 500 03-07	**0925-1128**
Ranger/Crew 570/900 14-21	**0925-1129**
RZR 570 12-21	**0925-1129**
Sportsman ACE 570 15-16	**0925-1129**
Sportsman 570 EFI 14-17	**0925-1129**
Ranger 900 XP 13-16	**0925-1129**
RZR 900 13-14	**0925-1126**
RZR 900/S 15-16	**0925-1129**
RZR XP 900 11-21	**0925-1126**
RZR 4 900 12-14	**0925-1126**
RZR 4 900 15-16	**0925-1129**
RZR XP 1000/Turbo 14-21	**0925-1129**
RZR XP 4 1000/Turbo 14-18	**0925-1129**
SUZUKI	
LT-F 300F 99-02	**0925-0962**
LT-F 4WDX 300 King Quad 91-98	**0925-0962**
LT-A 400 Eiger 06	**0925-0962**
LT-F 400 Eiger 02-07	**0925-0962**
LT-A 400 King Quad 02/04-05/09	**0925-0962**
LTZ400 03-14	**0925-0755**
LT-R450 06-09	**0925-0758**
LT-A 700X 06/08-09/11-14	**0925-1000**
LT-V 700F Twin Peaks 04-05	**0925-0821**[1]
(catena albero intermedio)	**0925-1170**
LT-A 750X 08-09, 11-14	**0925-1000**
YAMAHA	
Bruin 350 04-06	**0925-0993**
Grizzly 350 07-14	**0925-0993**
Grizzly 350 IRS 07-11	**0925-0993**
Raptor 350 05-13	**0925-1182**
X Warrior 87-04	**0925-1182**
Grizzly 400 07-08	**0925-0997**
Kodiak 400 02-06	**0925-0997**
Grizzly 450 4WD 07-14	**0925-0997**
Kodiak 450 4WD 03-06/18	**0925-0997**
Rhino 450 06-09	**0925-0997**
Wolverine 450 06-10	**0925-0997**
YFZ450 04-09/12-13	**0925-0757**
YFZ450R 09-19	**0925-0864**
YFZ450X 10-11	**0925-0864**
YFM550 Grizzly 09-14	**0925-0758**
YFM600 Grizzly 98-01	**0925-0860**
YFM660 Grizzly 02-08	**0925-0863**
YFM660 Raptor 01-05	**0925-0860**
YXR660 Rhino 04-07	**0925-0863**
YFM700 Grizzly 07-15	**0925-0758**
YFM700 Raptor 06-09/11-18	**0925-0758**
YFM700 SE Raptor 07-12	**0925-0758**
YXM700 D Viking 700 14-18	**0925-0758**
YXR700 Rhino 08-13	**0925-0758**

[1] Sono necessarie due catene di distribuzione.

DICHIARAZIONE DI NON RESPONSABILITÀ: PER INFORMAZIONI IMPORTANTI RIGUARDANTI LA GARANZIA E LA CONFORMITÀ CON LE NORMATIVE VIGENTI SUL CONTROLLO DELL'INQUINAMENTO ACUSTICO E DELLE EMISSIONI DEI VEICOLI, VEDERE PAGINA 4.

I codici articolo in **GRASSETTO GRIGIO** sono novità 2024

KMC



CATENE DI DISTRIBUZIONE

- Maglie trattate termicamente
- Resistenza elevata alla fatica e all'estensione
- Bassa rumorosità durante il funzionamento

APPLICAZIONI	RIFERIMENTO COD. OEM	N. DI MAGLIE	COD. ART.
ARCTIC CAT			
DVX 250 06-07	2023LN	98	**0925-1450**
Utility 250 06-09	2023LN	98	**0925-1450**
GILERA			
Oregon 250 06-10	2023LN	100	**0925-1445**
HONDA			
TRX450ER Sportrax (ER6 ER9) 06-14	2045LN	112	**0925-1477**
TRX450R Sportrax (R4 R9) 06-09	2045LN	112	**0925-1477**
KAWASAKI			
KFX450R 07-12	2045LN	126	**0925-1472**
KYMCO			
KXR 250 03-04	2023LN	98	**0925-1450**
MXU 250 05	2023LN	98	**0925-1450**
MXU 400 08	2034LN	108	**0925-1461**
Maxxer I 450 10	2034LN	108	**0925-1461**
MXU 500 05-06	2034LN	146	**0925-1462**
MXU IRS 500 10	2034LN	146	**0925-1462**
UXV 500 08	2034LN	146	**0925-1462**
UXV I 500 10	2034LN	146	**0925-1462**
SUZUKI			
LT-F300 King Quad 4x4 (XH J K L M N P R S T V W FX FY FK1 FK2) 99-02	2034LW	108	**0925-1466**
LT-A400 Eiger 2x4 (FK2 FK4) 02-04	2034LW	108	**0925-1466**
LT-A400 Eiger 4x4 (FK2 FK7) 02-07	2034LW	108	**0925-1466**
LT-AF400 King Quad 4x4 (AK4CK) (K8 L0 L1) 08-11	2034LW	108	**0925-1466**

APPLICAZIONI	RIFERIMENTO COD. OEM	N. DI MAGLIE	COD. ART.
SUZUKI (CONT)			
LT-F400 Eiger 2x4 (FK2 FK4) 02-04	2034LW	108	**0925-1466**
LT-F400 King Quad FS 4x2 (FK8 L0) 08-10	2034LW	108	**0925-1466**
LT-F400 King Quad FS 4x4 (FK8 L2) 08-12	2034LW	108	**0925-1466**
LT-Z400 Quad Sport 04-10	2034LW	128	**0925-1475**
LT-A400F King Quad 4x4 (K8 L1) 08-11	2034LW	108	**0925-1466**
LT-A400F King Quad 4x4 (K8-L0) 08-10	2034LW	108	**0925-1466**
LT-A400F King Quad 4x4 (L1) 11	2034LW	108	**0925-1466**
LT-F400 King Quad FS 4x2 (K8-L0) 08-10	2034LW	108	**0925-1466**
LT-F400 King Quad FS 4x4 (K8-L0) 08-10	2034LW	108	**0925-1466**
LT-F400 King Quad FS 4x4 (L1) 11	2034LW	108	**0925-1466**
LT-F400 King Quad FS 4x4 (L2) 12	2034LW	108	**0925-1466**
LT-A450F King Quad 08-10	2034LW	108	**0925-1466**
LT-A450X King Quad 07-10	2045LN	124	**0925-1471**
SYM			
Quad Lander 300 08	2034LN	100	**0925-1468**
Quad Lander S 07-08	2034LN	100	**0925-1468**
YAMAHA			
YFM250R Raptor 08-09	2023LN	104	**0925-1456**
YFZ450S 04	2045LN	118	**0925-1476**
YFZ450S 08	2045LN	118	**0925-1476**
YFM660R Raptor 01-05	2045LW	126	**0925-1481**
YFM660RR 03	2045LW	126	**0925-1481**
YFM660RS 04	2045LW	126	**0925-1481**

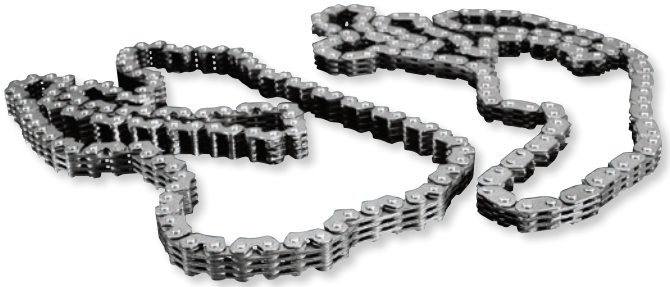

VERTEX PISTON POWER

CATENE DI DISTRIBUZIONE

- La catena più a lunga durata e resistente al tensionamento disponibile sul mercato
- Vertex utilizza soltanto catene di distribuzione Morse
- Per un'ampia gamma di modelli a 4 tempi

APPLICAZIONI	MAGLIE	COD. ART.
HONDA		
TRX450R 04-05	114	**0925-0704**
TRX450R 06-07	112	**0925-0713**

APPLICAZIONI	MAGLIE	COD. ART.
KAWASAKI		
KFX450R 08-09	126	**0925-0703**
SUZUKI		
LT-R450 06-09	126	**0925-0703**

APPLICAZIONI	MAGLIE	COD. ART.
YAMAHA		
YFZ450 04-09	118	**0925-0712**



PROX RACING PARTS

CATENE DI DISTRIBUZIONE

- Progettate in modo da soddisfare le specifiche OEM
- Resistente catena tipo M con perno trattato termicamente e perno e maglia di giunzione avanzati per il massimo in termini di prestazioni e durata

APPLICAZIONI	COD. ART.
HONDA	
TRX250 Recon 02-17	**0925-0629**
TRX250EX 01-08	**0925-0629**
TRX250X 09-14	**0925-0629**
TRX300EX 93-08	**0925-0357**
TRX300 Four Trax 88-98	**0925-0357**
TRX300X 09	**0925-0357**
TRX350 Rancher 00-06	**0925-0629**

APPLICAZIONI	COD. ART.
HONDA (CONT)	
TRX400EX 99-08	**0925-0362**
TRX400 Rancher 04-07	**0925-0629**
TRX400X 09-14	**0925-0362**
TRX450R 04-05	**0925-0360**
KAWASAKI	
KFX450R 08-14	**0925-0381**

APPLICAZIONI	COD. ART.
SUZUKI	
LT-R450 06-11	**0925-0381**
YAMAHA	
YFM250R Raptor 08-13	**0925-0353**
YFM350 Raptor 05-13	**0925-0376**
YFM350 Warrior 87-04	**0925-0376**
YFM350F Wolverine 95-05	**0925-0376**
YFZ450R 09-19	**0925-0826**

APPLICAZIONI	COD. ART.
YAMAHA (CONT)	
YFM550F Grizzly 09-13	**0925-0381**
YFM660 Grizzly 02-08	**0925-0354**
YFM660 Raptor 01-05	**0925-0378**
YXR660 Rhino 04-07	**0925-0354**
YFM700F Grizzly 07-15	**0925-0381**
YFM700R Raptor 06-19	**0925-0381**
YXM700 Viking 14-19	**0925-0381**
YXR700 Rhino 08-13	**0925-0381**

DICHIARAZIONE DI NON RESPONSABILITÀ: PER INFORMAZIONI IMPORTANTI RIGUARDANTI LA GARANZIA E LA CONFORMITÀ CON LE NORMATIVE VIGENTI SUL CONTROLLO DELL'INQUINAMENTO ACUSTICO E DELLE EMISSIONI DEI VEICOLI, VEDERE PAGINA 4.

I codici articolo in GRASSETTO GRIGIO sono novità 2024



0925-1485

QUAD LOGIC

TENDICATENA DI DISTRIBUZIONE

- Consente di silenziare il rumore all'avviamento, oltre a saltare la fasatura di distribuzione causata da un tendicatena OEM
- La tensione viene mantenuta anche quando il veicolo è in funzione

APPLICAZIONI	COD. ART.
POLARIS	
Ace 570 4x4 15-17	0925-1485
Ace 900 SP/RZR S 1000 EPS 4x4 16	0925-1485
RZR 570 4x4 12-21	0925-1485
RZR 900 4x4 14-16	0925-1485

APPLICAZIONI	COD. ART.
POLARIS (CONT)	
RZR XP 1000 4x4 14-18	0925-1485
Ranger XP 900 4x4 13-16	0925-1485
Sportsman 570 EFI 4x4 14-17	0925-1485

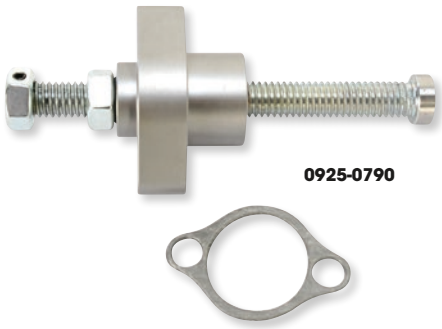

0925-0790

PSR

TENDICATENA MANUALI

- In alluminio billet
- Consentono di prevenire problemi di fasatura della catena di distribuzione, l'usura prematura del motore e la tensione eccessiva che viene solitamente causata da un tendicatena automatico o idraulico
- Finitura in colore canna di fucile

APPLICAZIONI	COD. ART.
HONDA	
TRX450R 04-05	0925-0768
TRX450R 06-09	0925-0787
TRX450ER 07-09, 12-14	0925-0788
TRX650FA/FGA Rincon 06-22	0925-0768
MUV700 09-13	0925-0768
SXS700 Pioneer 14-21	0925-0768

APPLICAZIONI	COD. ART.
KAWASAKI	
KFX450R 08-14	0925-0790
POLARIS	
Outlaw 500 06-07	0925-1261
Predator 500 03-07	0925-1261
SUZUKI	
LT-Z400 03-14	0925-0793

APPLICAZIONI	COD. ART.
YAMAHA	
YFB250 Bear Tracker 99-02	0925-0783
YFM250 Timberwolf 92-01	0925-0783
YFZ450 04-09	0925-0785
YFZ450R 09-21	0925-0785
YFZ450X 10-11	0925-0785

HOTCAMS UNLEASH THE POWER WITHIN

KIT CONVERSIONE TENDICATENA

- Converte il tendicatena idraulico in uno automatico meccanico
- Elimina la rumorosità agli alti regimi e la paura di salti nella fasatura di distribuzione
- Completamente automatico, non richiede regolazione



APPLICAZIONI	COD. ART.
POLARIS	
450 HO 2x4 MD 16	0925-1318
Sportsman 450 4x4 Tractor 16	0925-1318
Sportsman 450 EFI, MD 16-17	0925-1318
Sportsman 450 EPS Quad/EPS ZUG 16	0925-1318
Sportsman 450 HO 16	0925-1318
ACE 570/HD 15-19	0925-1318
ACE 570, Euro 15-18	0925-1318
Ranger 570 4x4/4x4 Crew 14-19	0925-1318
Ranger 570 4x4 Crew EPS 18	0925-1318
Ranger 570 4x4 Full Size/ Full Size Crew 15-19	0925-1318
Ranger 570 EPS 17-19	0925-1318
Ranger 570 XP 16	0925-1318
Ranger 570, Euro 15-16	0925-1318
Ranger 570, Intl 14	0925-1318
Ranger 570-6 Full Size Crew 16	0925-1318
RZR 570 12-19	0925-1318
RZR 570 EPS 17-18	0925-1318
RZR 570, Euro 15-18	0925-1318
RZR 570, Intl 12-13	0925-1318
Sportsman 570 14-17	0925-1318
Sportsman 570 6x6/6x6 Tractor 17	0925-1318
Sportsman 570 EPS 14-16	0925-1318

APPLICAZIONI	COD. ART.
POLARIS (CONT)	
Sportsman 570 EPS UTE 16	0925-1318
Sportsman 570 EPS ZUG 16-17	0925-1318
Sportsman 570 EPS, Euro 17	0925-1318
Sportsman 570 EPS, MD 15	0925-1318
Sportsman 570 HD 14-17	0925-1318
Sportsman 570 SP 15-17	0925-1318
Sportsman 570 SP EPS 15-16	0925-1318
Sportsman 570 SP, MD 15-16	0925-1318
Sportsman 570 Tractor 16-17	0925-1318
Sportsman 570 Tractor EPS SP 15-16	0925-1318
Sportsman 570 UTE 17	0925-1318
Sportsman 570 UTE HD 15-16	0925-1318
Sportsman 570 UTE HD EPS 14	0925-1318
Sportsman 570 UTE Tractor 16	0925-1318
Sportsman 570 UTE, MD 16	0925-1318
Sportsman 570 X2 EPS 15	0925-1318
Sportsman 570 X2 EPS, MD 17	0925-1318
Sportsman 570, MD 15-17	0925-1318
Sportsman Forest 570 14	0925-1318
Sportsman Touring 570 14-17	0925-1318
Sportsman Touring 570 EPS 16	0925-1318
Sportsman Touring 570 EPS EFI, MD 17	0925-1318

APPLICAZIONI	COD. ART.
POLARIS (CONT)	
Sportsman Touring 570 EPS Tractor 15-17	0925-1318
Sportsman Touring 570 EPS, MD 16	0925-1318
Sportsman Touring 570 Intl 14	0925-1318
Sportsman Touring 570 MD 15	0925-1318
Sportsman Touring 570 SP 15-17	0925-1318
Ranger 900 4x4 Crew 14-16	0925-1318
Ranger 900 XP 13/15-16	0925-1318
Ranger 900 XP, Euro 15-16	0925-1318
RZR 900 14	0925-1318
RZR 900, Intl 14	0925-1318
RZR 900 50"/55"/60" 15-16	0925-1318
RZR 900 XP 11-13	0925-1318
RZR 900 XP, Intl 12-13	0925-1318
RZR 4 900 14-16	0925-1318
RZR 4 900, Intl 14	0925-1318
RZR 4 900 XP 12-13	0925-1318
RZR 4 900 XP EPS, Intl/XP Jagged X 13	0925-1318
General 1000 EPS 16	0925-1318
RZR 1000 60" 16	0925-1318
RZR XP 1000 14-18	0925-1318
RZR XP 1000, Intl 14-15	0925-1318
RZR XP 4 1000 14-18	0925-1318
RZR XP 4 1000 EPS 14	0925-1318

DICHIARAZIONE DI NON RESPONSABILITÀ: PER INFORMAZIONI IMPORTANTI RIGUARDANTI LA GARANZIA E LA CONFORMITÀ CON LE NORMATIVE VIGENTI SUL CONTROLLO DELL'INQUINAMENTO ACUSTICO E DELLE EMISSIONI DEI VEICOLI, VEDERE PAGINA 4.

I codici articolo in GRASSETTO GRIGIO sono novità 2024



MOOSE RACING

KIT PISTONE 4 TEMPI A PRESTAZIONI ELEVATE DI CP PISTONS

- Ogni componente è stato accuratamente sviluppato e include la tecnologia d'avanguardia che tutti i motociclisti richiedono, dal professionista a quello della domenica
- I pistoni Moose sono dotati di forgiature "x-style" e forgiature "fully boxed" (pistoni da gara) per garantire una resistenza senza paragoni, un attrito ridotto al minimo, durata, potenza e un peso minore
- Design leggermente convesso per massimizzare lo squish ed eliminare al contempo i punti caldi che favoriscono il battito in testa
- Il rinforzo interno ottimizza la durata diminuendo al contempo l'attrito nell'area dello spinotto del pistone
- Le forgiature "fully boxed" (pistoni da gara) presentano di serie un rivestimento del mantello che riduce l'attrito e quindi il calore (indicate nella tabella delle applicazioni
- I nostri pistoni da gara includono uno spinotto DLC, ovvero con rivestimento in carbonio-come-diamante: si tratta di una tecnologia che è stata verificata e utilizzata per via della sua elevata resistenza all'usura abrasiva, la quale consente di aumentare la durata d'esercizio e l'affidabilità anche in condizioni estreme
- Ogni kit pistone di Moose include un pistone a prestazioni elevate, uno spinotto, segmenti, anelli elastici e un set di guarnizioni smeriglio
- Parti di ricambio disponibili

APPLICAZIONI	DIMENSIONI ALESAGGIO	COD. ART. KIT PISTONE	COD. ART. SPINOTTO DI RICAMBIO	COD. ART. CLIP DI TENUTA DI RICAMBIO	COD. ART. SET SEGMENTI DI RICAMBIO
CAN-AM					
DS450/X 13,0:1 08-14	Alesaggio standard di 97 mm	0910-6478	-	-	**0912-0254**
HONDA					
TRX450R 13:1 04-05	Alesaggio standard di 94 mm	0910-6474	-	-	**0912-0246**
TRX450R 13,5:1 06-17	Alesaggio standard di 96 mm	0910-6489	**0913-0063**	**0913-0072**	**0912-0247**
TRX450R 14.0:1 06-14 pistone da gara	Alesaggio standard di 96 mm	-	**0913-0095**[3]	**0913-0072**	**0912-0247**
TRX450R 12:1 06-15	Alesaggio standard di 96 mm	0910-6507	-	-	**0912-0247**
TRX450R 14.0:1 06-17 pistone da gara	Alesaggio standard di 96 mm	-	**0913-0063**	**0913-0072**	**0912-0247**
KAWASAKI					
KFX400 12,5:1 03-05	Alesaggio standard di 90 mm	0910-6485	-	-	**0912-0333**
KFX450 13:1 08-14	Alesaggio standard di 96 mm	0910-6476	-	-	**0912-0247**
POLARIS					
Sportsman 800R 11,0:1 08-14	Alesaggio standard di 80 mm	-	-	-	**0912-0296**[1]
RZR 800 11,0:1 08-14	Alesaggio standard di 80 mm	-	-	-	**0912-0296**[1]
RZR 900XP 10,5:1 11-14	Alesaggio standard di 93 mm	-	-	-	**0912-0373**[1]
RZR 1000XP 10,5:1 14-20	Alesaggio standard di 93 mm	-	-	-	**0912-0373**[1]
SUZUKI					
LTZ400 12,5:1 03-16	Alesaggio standard di 90 mm	0910-6485	-	-	**0912-0333**
LTR450 Quadracer 13:1 06-11	Alesaggio standard di 95,5 mm	0910-6475	**0913-0063**	**0913-0072**	**0912-0242**
LTR450 Quadracer 13,75:1 06-11 Pistone da gara	Alesaggio standard di 95,5 mm	0910-6492[2]	**0913-0095**[3]	**0913-0072**	**0912-0242**
King Quad 700 11,5:1 05-07	Alesaggio standard di 102 mm	0910-6495	-	-	**0912-0581**
King Quad 700 11,5:1 05-07	Alesaggio di 104 mm (maggiorazione di +2 mm)	0910-6493[4]	-	-	-
YAMAHA					
YFZ450 12,5:1/12,75:1 04-05/06-20	Alesaggio standard di 95 mm	-	-	-	**0912-0244**
YFZ450 13,0:1/13,25:1 04-05/06-20	Alesaggio standard di 95 mm	0910-6490	-	-	**0912-0244**
Raptor/Rhino 660 11,0:1 02-05	Alesaggio di 102 mm (maggiorazione di +2 mm)	0910-6496	-	-	**0912-0581**
Raptor 700R/Rhino 700FI 11:1 06-15	Alesaggio standard di 102 mm	0910-6497	-	-	**0912-0581**
Raptor 700 10:1 06-14	Alesaggio standard di 102 mm	0910-6508	**0913-0294**	-	**0912-0581**
YXZ1000R Turbo 10.5:1 16-20	Alesaggio standard di 80 mm	-	-	-	**0912-0296**

[1] Sono necessarie due parti di ricambio.
[2] Il pistone viene fornito di serie con mantello rivestito.
[3] Spinotto DLC.
[4] Applicazione per boccole in ferro.

DICHIARAZIONE DI NON RESPONSABILITÀ: PER INFORMAZIONI IMPORTANTI RIGUARDANTI LA GARANZIA E LA CONFORMITÀ CON LE NORMATIVE VIGENTI SUL CONTROLLO DELL'INQUINAMENTO ACUSTICO E DELLE EMISSIONI DEI VEICOLI, VEDERE PAGINA 4.

I codici articolo in GRASSETTO GRIGIO sono novità 2024

WISECO Performance Products

PISTONI A PRESTAZIONI ELEVATE

PISTONI FORGIATI A 2 TEMPI PRO-LITE™

- Forgiatura dedicata
- In materiali della massima qualità lavorati con precisione per una resistenza maggiore e una frizione ridotta
- Set segmenti a prestazioni elevate
- Spinotto in lega di altissima qualità
- Durata di esercizio maggiore e potenza duratura
- Affidabili e a lunga durata
- Scelti dai migliori team da gara, in tutte le tipologie di corsa

PISTONI FORGIATI A 4 TEMPI

- Forgiatura dedicata
- Cielo bombato
- Spinotto pistone cromato
- Segmenti dedicati
- Scanalatura orizzontale per lubrificazione perno
- Scanalatura segmento
- Leggerezza e resistenza elevatissima
- Migliore propagazione del fronte di fiamma
- Massima compressione e controllo olio
- Bordi smussati per un flusso di combustione migliore



KIT PISTONE TESTATA

- I kit includono: pistoni, segmenti, clip, kit guarnizione smeriglio e cuscinetto a rullini, se necessario



SET SEGMENTI DI RICAMBIO

- Ogni set di segmenti è stato concepito per un pistone

NOTA BENE: I segmenti Wiseco sono compatibili solo con i pistoni Wiseco.

COD. ART.	COD. ART.	COD. ART.	COD. ART.	COD. ART.	COD. ART.	COD. ART.	COD. ART.
0912-0112	2579CD	2628CD	2786CD	2953TD	3268XC	3405TD	3642XC
0912-0113	2579XC	2638XC	2717CD	2953XC	3287TD	3425TD	3740XH
0912-0114	2598CD	2648CD	2756XC	2973XC	3307TD	3445TD	
1969CD	2598XC	2652CD	2835CD	2992XC	3307XC	3465TD	
2008CD	2608CD	2658XC	2913CD	3150TD	3347XC	3465XC	
2539CD	2618CD	2677CD	2913XC	3189XG	3386TD	3544XC	
2569CD	2618XD	2687CD	2933XC	3228TD	3386XC	3622XC	



CLIP DI TENUTA

- Tutti i pistoni sono forniti con due resistenti clip di tenuta facili da installare
- Fare riferimento alla tabella riportata a pagina 882-887 per ordinare articoli addizionali

COD. ART.	DESCRIZIONE	COD. ART.	DESCRIZIONE	COD. ART.	DESCRIZIONE
CW12	12 mm	CW17	17 mm	CW21	21 mm
CW14	14 mm	CW18	18 mm	CW22	22 mm
CW15	15 mm	CW19	19 mm	CW23	23 mm
CW16	16 mm	CW20	20 mm	CW24	24 mm



SPINOTTI

- Gli spinotti Wiseco sono resistenti, leggeri e possono essere utilizzati anche con i pistoni OEM
- I pistoni a 2 tempi Wiseco includono uno spinotto, salvo diversamente indicato

COD. ART.	D.E./LUNGHEZZA	COD. ART.	D.E./LUNGHEZZA	COD. ART.	D.E./LUNGHEZZA
S-256	16 mm/52,1 mm (2,050")	S-484	18 mm/58,2 mm (2,291")	S-522	15 mm/55,9 mm (2,200")
S-270	16 mm/46,7 mm (1,840")	S-508	18 mm/53,5 mm (2,1062")	S-523	17 mm/61,7 mm (2,430")
S-376	19 mm/63,5 mm (2,500")	S-512X	20 mm/60 mm (2,362")	S553	12 mm/39 mm (1,5354")
S-482	18 mm/49,5 mm (1,948")	S-513	18 mm/58,4 mm (2,300")	S591	23 mm/54 mm (2,126")



GABBIE A RULLI

- Componenti di alta qualità realizzati secondo gli standard più elevati; induriti per la massima durata di esercizio e un funzionamento perfetto anche a regimi motore elevati

COD. ART.	DIMENSIONI	COD. ART.	DIMENSIONI	COD. ART.	DIMENSIONI	COD. ART.	DIMENSIONI	COD. ART.	DIMENSIONI
0924-0124	20 x 25 x 21,8	B1003	18 x 22 x 22	B1008	16 x 21 x 19,5	B1016	16 x 20 x 19,5	B1022X	18 x 22 x 23,6
B1000	12 x 16 x 16	B1005	16 x 21 x 23	B1014	18 x 23 x 22	B1021	16 x 20 x 22,5	B1023	20 x 25 x 25

DICHIARAZIONE DI NON RESPONSABILITÀ: PER INFORMAZIONI IMPORTANTI RIGUARDANTI LA GARANZIA E LA CONFORMITÀ CON LE NORMATIVE VIGENTI SUL CONTROLLO DELL'INQUINAMENTO ACUSTICO E DELLE EMISSIONI DEI VEICOLI, VEDERE PAGINA 4.

I codici articolo in GRASSETTO GRIGIO sono novità 2024

WISECO Performance Products — PISTONI A PRESTAZIONI ELEVATE (CONT)

APPLICAZIONI	ALESAGGIO (MM) X CORSA (MM)	CILINDRATA (CC)	DIMENSIONI ALESAGGIO (MM)	DIMENSIONI MAGGIORATE (MM)	COD. ART. KIT PK	COD. ART. PISTONE WISECO	COD. ART. SET SEGMENTI DI RICAMBIO	COD. ART. CLIP DI TENUTA DI RICAMBIO	COD. ART. SPINOTTO DI RICAMBIO	COD. ART. GABBIA A RULLI
ARCTIC CAT										
700 HI 08-11, Prowler XTX/XT/HDX 08-16, 700 TRV 09-15, 700 GT 12, 700 Mud Pro 12-15, 700 TBX 13-15, 700 LTD/XT 13-14, 700 XR 15, 700 HDX 16-17 Compressione elevata 11,5:1	102 x 85	700	102,0	Standard	-	**0910-3170**	-	-	-	-
Thundercat 1000 09-10 TRV1000 09-13 Mud Pro 1000 10-14 Prowler 1000 10-14 Wildcat 1000 12-14 Compressione elevata 12,5:1	92 x 71,6	1000	92,0	Standard	-	**0910-3171**	-	**CW20**	-	-
CAN-AM										
Outlander 400 03-13	91 x 61,5	400	91,0	Standard	-	**0910-2812**	-	-	-	-
Renegade 400 03-13			92,0	1,00	-	**0910-2813**	-			
Outlander 400 03-13	91 x 61,5	400	91,0	Standard	-	**0910-2815**	-	-	-	-
Renegade 400 03-13			92,0	1,00	-	**0910-2816**	-			
Compressione elevata 13:1					-		-			
DS450 EFI, XXC, XMX 08-14 Compressione di serie 11,8:1	97 x 60,8	449	97,0	Standard	-	**0910-2808**	-	-	-	-
Outlander/Renegade 800/ 800R 06-15	91 x 62	800	91,0	Standard	-	**0910-2812**	-	-	-	-
			92,0	1,00	-	**0910-2813**	-			
Outlander/Renegade 800/ 800R 06-15 Compressione elevata 12,5:1	91 x 62	800	91,0	Standard	-	**0910-2815**	-	-	-	-
HONDA (2 TEMPI)										
Odyssey 250 81-84	70 x 64,4	248	70,0	Standard	-	**338M07000**	-	**CW18**	-	**B1003**
			70,5	0,50	-	**338M07050**	-			
			71,0	1,00	-	**338M07100**	-			
			71,5	1,50	-	**338M07150**	-			
			72,0	2,00	-	**338M07200**	**2835CD**			
ATC250R 85-86;	66 x 72	246	66,0	Standard	**0903-0332**	-	**2598CD**	**CW18**	-	**B1003**
TRX250R 86			66,25	0,25	**0903-0320**	**526M06625**	**2608CD**			
Raffreddamento a liquido			66,5	0,50	**0903-0340**	**526M06650**	**2618CD**			
			66,75	0,75	-	**526M06675**	**2628CD**			
			67,0	1,00	**0903-0341**	**526M06700**	-			
			67,25	1,25	-	**526M06725**	**2648CD**			
			67,5	1,50	**0903-0342**	**526M06750**	-			
			68,0	2,00	**0903-0358**	-	**2677CD**			
			69,0	3,00	**0903-0464**	**0910-1213**	**2717CD**			
			69,5	3,50	**0903-0469**	**0910-1214**	-			
TRX250R 87-89	66 x 72	246	66,0	Standard	-	**562M06600**	**2598CD**	**CW18**	**S-482**	**B1003**
Aspirazione con ponte interno			66,5	0,50	-	-	**2618CD**			
Raffreddamento a liquido			67,0	1,00	-	**562M06700**	-			
			67,5	1,50	-	**0910-1215**	-			
			68,0	2,00	-	**562M06800**	**2677CD**			
Odyssey 350 84	80 x 72	342	80,0	Standard	-	**533M08000**	**3150TD**	**CW18**	-	**B1003**
Per Honda con motore originale da 342 cc			82,0	2,00	-	**533M08200**	**3228TD**			
Odyssey 350 85	78,5 x 72	329	80,0	1,50	-	**533M08000**	**3150TD**	**CW18**	-	**B1003**
Kit maggiorazione cilindrata 329 cc			82,0	3,50	-	**533M08200**	**3228TD**			
Pilot FL-400R 89-91	80 x 79	397	82,0	2,00	-	**577M08200**	**3228TD**	**CW20**	**S-512X**	**B1023**
HONDA (4 TEMPI)										
ATC 185 a partire dal 1980	65 x 57,8	191,8	65,0	Standard	**0903-0316**	-	-	**CW15**	**S-522**	-
Maggiorazione cilindrata di +0,080			65,5	0,50	**0903-0346**	-	**2579XC**			
Solo alesaggio cilindro			66,0	1,00	**0903-0364**	-	**2598XC**			
Compressione 10,25:1			66,5	1,50	**0903-0347**	**4156M06650**	-			
			67,0	2,00	**0903-0501**	**0910-2827**	**2638XC**			
81-85 ATC200	65 x 57,8	191,8	65,0	Standard	**0903-0316**	-	-	**CW15**	**S-522**	-
ATC200S 81-86			65,5	0,50	**0903-0346**	-	**2579XC**			
81-85 TRX200			66,0	1,00	**0903-0364**	-	**2598XC**			
Compressione 10,25:1			66,5	1,50	**0903-0347**	**4156M06650**	-			
			67,0	2,00	**0903-0501**	**0910-2827**	**2638XC**			
81-85 ATC200	65 x 57,8	191,8	65,0	Standard	-	**4289M06500**	-	**CW15**	**S-522**	-
ATC200S 81-86			65,5	0,50	-	**4289M06550**	**2579XC**			
81-85 TRX200			66,0	1,00	-	-	**2598XC**			
Compressione 12:1										

DICHIARAZIONE DI NON RESPONSABILITÀ: PER INFORMAZIONI IMPORTANTI RIGUARDANTI LA GARANZIA E LA CONFORMITÀ CON LE NORMATIVE VIGENTI SUL CONTROLLO DELL'INQUINAMENTO ACUSTICO E DELLE EMISSIONI DEI VEICOLI, VEDERE PAGINA 4.

I codici articolo in GRASSETTO GRIGIO sono novità 2024

WISECO Performance Products — PISTONI A PRESTAZIONI ELEVATE (CONT)

APPLICAZIONI	ALESAGGIO (MM) X CORSA (MM)	CILINDRATA (CC)	DIMENSIONI ALESAGGIO (MM)	DIMENSIONI MAGGIORATE (MM)	COD. ART. KIT PK	COD. ART. PISTONE WISECO	COD. ART. SET SEGMENTI DI RICAMBIO	COD. ART. CLIP DI TENUTA DI RICAMBIO	COD. ART. SPINOTTO DI RICAMBIO	COD. ART. GABBIA A RULLI
HONDA (4 TEMPI) (CONT)										
87-92 TRX250X	74 x 57,3	246	74,0	Standard	**0903-0491**	**4440M07400**	**2913XC**	**CW17**	**S-523**	-
4 valvole			74,5	0,50	-	**4440M07450**	**2933XC**			
Compressione 12:1			75,0	1,00	**0903-0505**	**4440M07500**	**2953XC**			
			76,0	2,00	-	**0910-2829**	**2992XC**			
01-08 TRX250EX	68,5 x 62,2	229	68,5	Standard	-	**0910-0856**	-	**CW15**	-	-
Compressione 10,5:1			69,0	0.500	**0903-0631**	**0910-0857**	-			
			69,5	1,00	**0903-0632**	**0910-0858**	-			
TRX250 TE/TM/X Recon 02-23	68,5 x 62,2	229	69,0	0.500	-	**0910-2826**	-	**CW15**	-	-
Compressione 10:1										
TRX300 88-00	74 x 65,5	282	74,0	Standard	**0903-0318**	**4629M07400**	**2913XC**	**CW17**	**S-523**	-
2 valvole			74,5	0,50	**0903-0329**	**4629M07450**	**2933XC**			
2WD/4WD			75,0	1,00	-	**4629M07500**	**2953XC**			
Compressione 10,25:1			75,5	1,50	**0903-0330**	-	**2973XC**			
			76,0	2,00	-	-	**2992XC**			
92-08 TRX300EX	74 x 65,5	282	74,0	Standard	**0903-0334**	**4574M07400**	**2913XC**	**CW17**	**S-523**	-
4 valvole			74,5	0,50	**0903-0348**	-	**2933XC**			
Compressione 11:1			75,0	1,00	-	-	**2953XC**			
			75,5	1,50	-	-	**2973XC**			
			76,0	2,00	-	**0910-0378**	-			
ATC350X 85-89	81 x 68	350,4	81,0	Standard	**0903-0317**	**4393M08100**	**3189XG**	**CW21**	-	-
TRX350 Foreman 85-89			81,5	0,50	**0903-0328**	-	-			
Compressione 10,25:1			82,0	1,00	**0903-0323**	-	-			
ATC350X 85-89	81 x 68	350,4	82,0	1,00	-	**4396M08200**	**3208XG**	**CW21**	-	-
TRX350 Foreman 85-89										
Compressione 12:1										
TRX350 Rancher 00-06	78,5 x 68	325	78,5	Standard	-	**0910-0854**	-	**CW17**	-	-
Compressione di serie 8,5:1			79,0	0,50	**0903-0634**	**0910-0855**	-			
			79,5	1,00	**0903-0635**	-	-			
TRX400EX 99-08	85 x 70	397	85,0	Standard	**0903-0345**	**4606M08500**	**3347XC**	**CW20**	-	-
TRX400X 09-14			85,5	0,50	**0903-0476**	**0910-2830**	-			
Compressione 10:1			86,0	1,00	**0903-0374**	**4606M08600**	**3386XC**			
			87,0	2,00	**0903-0483**	-	-			
			88,0	3,00	-	-	**3465XC**			
99-08 TRX400EX	85 x 70	397	85,0	Standard	**0903-0353**	-	**3347XC**	**CW20**	-	-
TRX400X 09-14			85,5	0,50	**0903-0475**	**0910-2831**	-			
Compressione 11,1			86,0	1,00	**0903-0471**	-	**3386XC**			
			88,0	3,00	**0903-0485**	-	**3465XC**			
99-08 TRX400EX	89 x 70	440	89,0	4,00	-	**4667M08900**	-	**CW20**	**S553**	-
TRX400X 09-14										
Maggiorazione cilindrata di 440										
Compressione 11:1										
Ordinare il COD. ART. 0931-0054 (boccola da 88 mm)										
TRX400 Foreman 4x4 95-03	86 x 68	394,9	86,0	Standard	-	**4669M08600**	**3386XC**	**CW19**	-	-
Compressione 8,2:1			87,0	1,00	-	**4669M08700**	-			
TRX420 Rancher 07-24	86,5 x 71,5	420	87,0	0,50	-	**0910-2821**	-	**CW19**	-	-
Rapporto di compressione standard										
Boccola necessaria per 87,5 - 88,5 mm										
TRX450 Foreman S/ES 4x4 98-04	90 x 68	432	90,0	Standard	-	**0910-2833**	**3544XC**	**CW19**	-	-
Compressione elevata 9,5:1			91,0	1,00	**0903-0650**	**0910-2835**	-			
			92,0	2,00	-	-	**3622XC**			
04-05 TRX450R	94 x 64,8	450	94,0	Standard	**0903-0477**	**0910-0665**	-	**CW21**	-	-
TRX450R 04-05	94 x 64,8	450	94,0	Standard	**0903-0472**	**0910-0666**	-	**CW21**	-	-
Compressione elevata 11,5:1										
04-05 TRX450R	94 x 64,8	489	99,00	5,0	-	**0910-2839**	-	**CW21**	-	-
Kit Big Bore 500cc										
Compressione 12,5:1										
04-05 TRX450R	94 x 64,8	450	94,0	Standard	-	**0910-0668**	-	**CW21**	-	-
Compressione elevata 13,1:1										
TRX450R 06-09/13-14	96 x 64,8	450	96,0	Standard	**0903-0479**	-	-	-	-	-
Compressione 12:1										
TRX450R 06-09/13-14	96 x 64,8	450	96,0	Standard	**0903-0480**	**0910-1671**	-	-	-	-
Compressione 13,5:1										
08-12 TRX700XX	102 x 84	-	102,0	STD3	-	-	-	**CW24**	-	-

PISTONI A PRESTAZIONI ELEVATE continua alla pagina successiva.

DICHIARAZIONE DI NON RESPONSABILITÀ: PER INFORMAZIONI IMPORTANTI RIGUARDANTI LA GARANZIA E LA CONFORMITÀ CON LE NORMATIVE VIGENTI SUL CONTROLLO DELL'INQUINAMENTO ACUSTICO E DELLE EMISSIONI DEI VEICOLI, VEDERE PAGINA 4.

I codici articolo in **GRASSETTO GRIGIO** sono novità 2024

WISECO Performance Products — PISTONI A PRESTAZIONI ELEVATE (CONT)

APPLICAZIONI	ALESAGGIO (MM) X CORSA (MM)	CILINDRATA (CC)	DIMENSIONI ALESAGGIO (MM)	DIMENSIONI MAGGIORATE (MM)	COD. ART. KIT PK	COD. ART. PISTONE WISECO	COD. ART. SET SEGMENTI DI RICAMBIO	COD. ART. CLIP DI TENUTA DI RICAMBIO	COD. ART. SPINOTTO DI RICAMBIO	COD. ART. GABBIA A RULLI
KAWASAKI (2 TEMPI)										
03-06 KFX80	50 x 42	82	50,0	Standard	**0903-0343**	**673M05000**	**1969CD**	**CW12**	-	**B1000**
			50,5	0,50	**0903-0369**	-	-			
			51,0	1,00	-	-	**2008CD**			
			51,5	1,50	**0903-0344**	-	-			
			52,0	2,00	**0903-0336**	**0910-0380**	-			
Tecate-4 250 87-88	67,4 x 70	249	67,4	Standard	-	**556M06740**	**2652CD**	**CW18**	**S-508**	**B1022X**
Solo veicoli a 4 ruote			68,5	1,10	-	**556M06850**	-			
KAWASAKI (4 TEMPI)										
KLF220 Bayou 88-03	67 x 61	215	67,0	Standard	**0903-0324**	**4670M06700**	**2638XC**	**CW16**	-	-
Compressione 9,3:1			67,5	0,50	**0903-0355**	-	**2658XC**			
			68,0	1,00	**0903-0325**	-	-			
KSF250 Mojave 87-05	74 x 58	249	74,0	Standard	-	**4418M07400**	**2913XC**	**CW18**	-	-
Raffreddamento a liquido			74,5	0,50	-	**4418M07450**	**2933XC**			
Compressione 11,5:1			75,0	1,00	-	-	**2953XC**			
KLF300 Bayou 86-03	76 x 64	290	76,0	Standard	**0903-0331**	-	**2992XC**	**CW18**	-	-
KLF300 Bayou 4x4 86-03			77,5	1,50	**0903-0326**	-	-			
KEF300 Lakota Sport 95-03							-			
KVF300 Prairie 99-03							-			
KVF300 Prairie 4x4 99-03										
Compressione 8,6:1										
08-14 KFX450R	96 x 62,1	449	96,00	Standard	-	**0910-2864**	-	**CW21**	-	-
Compressione elevata 13,4:1										
KVF650 Prairie 02-03	80 x 63	633	80,5	0,50	-	**4782M08050**	-	**CW20**	-	-
Brute Force 650 05-10										
04-10 KFX700	82 x 66	697	82,00	Standard	-	**0910-2840**	-	**CW20**	-	-
Prairie 700 04-06			84,00	2,00	-	**0910-2841**	**3307XC**			
Compressione 11,5:1										
Prairie Brute Force 750 05-07	85 x 66	749	85,00	Standard	**0903-0918**	-	**3347XC**	**CW20**	-	-
Compressione 11,5:1										
POLARIS (2 TEMPI)										
Sportsman 90 01-05	52 x 41,9	-	53,5	Standard	-	**0910-0384**	-	**CW12**	-	-
Scrambler 90 01-03					-		-			
Predator 90 01-05					-		-			
Trail Boss 250 4x4 85-05	72 x 60	244	72,0	Standard	**0903-0362**	**536M07200**	**2835CD**	**CW18**	-	**B1014**
Scrambler 250 85-05			73,0	1,00	-	**536M07300**	-			
Trail Blazer 250 85-05			73,5	1,50	-	**536M07350**	-			
			74,0	2,00	**0903-0351**	**536M07400**	**2913CD**			
ATV300 94-00	74,5 x 65	283	74,5	Standard	**0903-0638**	**721M07450**	-	**CW18**	**S-513**	**B1014**
			75,0	0,50	**0903-0639**	-	**2953TD**			
			75,5	1,00	**0903-0640**	**721M07550**	-			
			76,0	1,50	**0903-0641**	**721M07600**	-			
Trail Boss 350 (tutti)	80 x 70	352	80,0	Standard	-	**639M08000**	**3150TD**	**CW18**	-	-
			80,5	0,50	**0903-0656**	**639M08050**	-			
			81,0	1,00	**0903-0657**	-	-			
			81,5	1,50	-	**639M08150**	-			
			82,0	2,00	-	-	**3228TD**			
ATV 400 94-03	83 x 70	400	83,0	Standard	**0903-0359**	-	-	**CW18**	-	-
			83,25	0,25	-	**0910-2806**	-			
			83,5	0,50	-	-	**3287TD**			
			84,0	1,00	**0903-0372**	**675M08400**	**3307TD**			
			84,5	1,50	**0903-0460**	**675M08450**	-			
			85,0	2,00	**0903-0463**	-	-			
POLARIS (4 TEMPI)										
Sportsman 90 07-14	47 x 51	88,5	47,0	Standard	-	**0910-3934**	-	-	-	-
Outlaw 90 07-14										
Compressione 10,5:1										
Xplorer 500 96-03, Sportsman 500 96-08,	92 x 75		92,0	Standard	-	**4677M09200**	**3622XC**	**CW23**	**S591**	-
Scrambler 500 96-08, Big Boss 500 6x6 98-99,			92,5	0,50	**0903-0919**	**4677M09250**	**3642XC**			
Magnum 500 4x4 99-03, Ranger 500 4x4, 6x6 99-07,					-					
Worker 500 4x4 99-02, ATP 500 HO 04-05										
Compressione 10,2:1										
500 Predator 03-07	99,2 x 64,6	499	99,20	Standard	-	**0910-0282**	-	-	-	-
Compressione elevata 12,5:1										
Sportsman 800 05-12	80 x 76,5	769	80,0	Standard	-	**0910-2856**	-	**CW18**	-	-
Ranger RZR 800 07-12										
Compressione 10,2:1										
Sportsman 800 05-12	80 x 76,5	769	80,0	Standard	-	**0910-2858**	-	**CW18**	-	-
Ranger RZR 800 07-12										
Compressione 12:1										

DICHIARAZIONE DI NON RESPONSABILITÀ: PER INFORMAZIONI IMPORTANTI RIGUARDANTI LA GARANZIA E LA CONFORMITÀ CON LE NORMATIVE VIGENTI SUL CONTROLLO DELL'INQUINAMENTO ACUSTICO E DELLE EMISSIONI DEI VEICOLI, VEDERE PAGINA 4.

I codici articolo in **GRASSETTO GRIGIO** sono novità 2024

WISECO Performance Products — PISTONI A PRESTAZIONI ELEVATE (CONT)

APPLICAZIONI	ALESAGGIO (MM) X CORSA (MM)	CILINDRATA (CC)	DIMENSIONI ALESAGGIO (MM)	DIMENSIONI MAGGIORATE (MM)	COD. ART. KIT PK	COD. ART. PISTONE WISECO	COD. ART. SET SEGMENTI DI RICAMBIO	COD. ART. CLIP DI TENUTA DI RICAMBIO	COD. ART. SPINOTTO DI RICAMBIO	COD. ART. GABBIA A RULLI
POLARIS (4 TEMPI) (CONT)										
Ranger RZR XP 900 11-14 RZR XP 4 900 4x4 12-14 Compressione di serie 10,6:1	93 x 64,5	876	93,00	Standard	-	**0910-2818**	-	-	-	-
Ranger RZR XP 900 11-14 RZR XP 4 900 4x4 12-14 Compressione elevata 12,5:1	93 x 64,5	876	93,00	Standard	-	**0910-2819**	-	-	-	-
SUZUKI (2 TEMPI)										
87-06 LT80	50 x 42	82	50,0	Standard	**0903-0343**	**673M05000**	**1969CD**	**CW12**	-	**B1000**
			50,5	0,50	**0903-0369**	-	-			
			51,0	1,00	-	-	**2008CD**			
			51,5	1,50	**0903-0344**	-	-			
			52,0	2,00	**0903-0336**	**0910-0380**	-			
LT250RF 85-86	70 x 64,8	247	70,5	0,50	-	**534M07050**	-	**CW18**	**S-513**	-
LT250RG 85-86			71,0	1,00	**0903-0645**	-	-			
Quad Racer 85-86			71,50	1,50	**0903-0646**	-	-			
Raffreddamento a liquido			72,0	2,00	**0903-0647**	-	**2835CD**			
È necessario utilizzare rondella reggispinta di serie					-	-	-	-	-	-
LT250R 87	67 x 70	246,8	68,0	1,00	-	**552M06800**	**2677CD**	**CW18**	**S-513**	
Quad Racer 87			68,25	1,25	-	-	**2687CD**			-
È necessario utilizzare rondella reggispinta di serie			69,0	2,00	-	**552M06900**	**2717CD**			
88-92 LT250R	67 x 70	246,8	67,0	Standard	-	**571M06700**	-	**CW18**	**S-484**	-
Quad Racer 88-92			67,5	0,50	-	**571M06750**	-			
			68,0	1,00	-	**571M06800**	**2677CD**			
			68,25	1,25	-	-	**2687CD**			-
			68,5	1,50	-	**571M06850**	-			
			69,0	2,00	-	**571M06900**	**2717CD**			
87-90 LT500R	86 x 86	499,5	86,0	Standard	-	**561M08600**	**3386TD**	**CW18**	-	-
Quad Racer 87-90			86,5	0,50	-	**561M08650**	**3405TD**			
			87,0	1,00	-	-	**3425TD**			
			87,5	1,50	-	-	**3445TD**			
			88,0	2,00	-	**561M08800**	**3465TD**			
			88,5	2,50	-	**0910-2795**	-			
			89,0	3,00	-	**0910-2796**	-			
			89,5	3,50	-	**0910-2797**	-			
SUZUKI (4 TEMPI)										
85-94 LT230	66 x 67	229	66,0	Standard	**0903-0338**	**4382M06600**	-	**CW16**	-	-
Quad Sport 85-94			66,5	0,50	-	-	**2618XD**			
Compressione 10,25:1			67,5	1,50	-	**4382M06750**	-			
			68,0	2,0	**0903-0492**	**0910-2828**	-			
LT4WD 250 87-96	66 x 67	249	66,0	Standard	**0903-0490**	**4382M06600**	-	**CW16**	-	-
Quad Sport			66,5	0,50	**0903-0482**	-	**2618XD**			
Compressione 10,25:1			67,0	1,00	**0903-0502**	-	-			
COD. ART. 4382M06600 compatibile con LT250 4WD			67,5	1,50	-	**4382M06750**	-			
87-95 & LTF250 89-96			68,0	2,0	-	**0910-2828**	-			
NON compatibile con LT250S (72 mm) o LT250EF 85-86 (68,5 mm)										
LT-R450 Quad Racer 06-11	95,5 x 62,8	450	95,5	Standard	**0903-0488**	**0910-2865**	-	**CW19**	-	-
Compressione 11,7:1										
LT-R450 Quad Racer 06-11	95,5 x 62,8	450	95,5	Standard	**0903-0489**	-	-	**CW19**	-	-
Compressione elevata 13,1:1										
Twin Peaks 700 04-05	82 x 66	697	82,00	Standard	-	**0910-2840**	-	**CW20**	-	-
Compressione 11,5:1			84,00	2,00	-	**0910-2841**	**3307XC**			
YAMAHA (2 TEMPI)										
YT125 80-86	56 x 50	123	56,5	0,50	-	**236M05650**	-	**CW16**	**S-270**	**B1016**
			57,0	1,00	-	**236M05700**	-			
YT175 82-84	66 x 50	171	66,0	Standard	-	**471M06600**	**2598CD**	**CW16**	-	**B1021**
			66,5	0,50	-	**471M06650**	**2618CD**			
YFS200 Blaster 88-06	66 x 57	195	66	Standard	**0903-0378**	**573M06600**	**2598CD**	**CW16**	-	**B1005**
			66,25	0,25	**0903-0363**	-	**2608CD**			
			66,5	0,50	**0903-0381**	**573M06650**	**2618CD**			
			66,75	0,75	**0903-0454**	**0910-2799**	**2628CD**			
			67	1,00	-	**573M06700**	-			
			67,25	1,25	**0903-0455**	-	**2648CD**			
			67,5	1,50	**0903-0379**	**573M06750**	-			
			67,75	1,75	**0903-0458**	-	-			
			68	2,00	-	**573M06800**	**2677CD**			
			68,25	2,25	-	**0910-2802**	-			

PISTONI A PRESTAZIONI ELEVATE continua alla pagina successiva.

DICHIARAZIONE DI NON RESPONSABILITÀ: PER INFORMAZIONI IMPORTANTI RIGUARDANTI LA GARANZIA E LA CONFORMITÀ CON LE NORMATIVE VIGENTI SUL CONTROLLO DELL'INQUINAMENTO ACUSTICO E DELLE EMISSIONI DEI VEICOLI, VEDERE PAGINA 4.

I codici articolo in **GRASSETTO GRIGIO** sono novità 2024

WISECO Performance Products — PISTONI A PRESTAZIONI ELEVATE (CONT)

APPLICAZIONI	ALESAGGIO (MM) X CORSA (MM)	CILINDRATA (CC)	DIMENSIONI ALESAGGIO (MM)	DIMENSIONI MAGGIORATE (MM)	COD. ART. KIT PK	COD. ART. PISTONE WISECO	COD. ART. SET SEGMENTI DI RICAMBIO	COD. ART. CLIP DI TENUTA DI RICAMBIO	COD. ART. SPINOTTO DI RICAMBIO	COD. ART. GABBIA A RULLI
YAMAHA (2 TEMPI) (CONT)										
Tri-Z 250 85-86	68 x 68	246,8	68	Standard	-	-	**2677CD**	**CW18**	-	**B1014**
Raffreddamento a liquido			66,25	0,25	-	-	**2687CD**			
			68,5	0,50	-	**515M06850**	-			
			69	1,00	-	**515M06900**	**2717CD**			
YFZ350 Banshee 87-07	64 x 54	346	64	Standard	**0903-0752**	**513M06400**	-	**CW16**	-	**B1005**
Bicilindrico		350	64,25	0,25	-	**0910-2794**	-			
Raffreddamento a liquido		352	64,5	0,50	-	**513M06450**	**2539CD**			
		355	64,75	0,75	**0903-0630**	**513M06475**	-			
		358	65	1,00	-	**513M06500**	-			
		361	65,25	1,25	**0903-0636**	-	**2569CD**			
		364	65,5	1,50	**0903-0754**	-	**2579CD**			
		370	66	2,00	-	-	**2598CD**			
		372	66,25	2,25	**0903-0755**	-	**2608CD**			
		375	66,5	2,50	**0903-0637**	-	**2618CD**			
YFZ350 Banshee 87-07	64 x 54	346	64	Standard	-	**795M06400**	-	**CW16**	-	**B1005**
È necessario utilizzare una biella allungata da +5 mm e		352	64,5	0,50	-	**795M06450**	**2539CD**			
Albero motore Stroker Wiseco COD. ART. WPC129		358	65	1,00	-	**795M06500**	-			
Non è necessario effettuare alcun intervento sul carter o sulla testa del cilindro		364	65,5	1,50	-	**795M06550**	**2579CD**			
Progettato per cilindro e testa di serie		370	66	2,00	-	**795M06600**	**2598CD**			
YFZ350 Banshee 87-07	64 x 54	346	64	Standard	**0903-0467**	**795M06400**	-	**CW16**	-	-
Bicilindrico		352	64,5	0,50	-	**795M06450**	**2539CD**			
Raffreddamento a liquido		358	65	1,00	-	**795M06500**	-			
Per kit albero motore con biella allungata Wiseco		364	65,5	1,50	-	**795M06550**	**2579CD**			
COD. ART. WPC114; fornito con spinotto pistone		370	66	2,00	-	**795M06600**	**2598CD**			
YAMAHA (4 TEMPI)										
YFM80 Raptor 02-06	47 x 45,6	79	47,0	Standard	**0903-0660**	-	**0912-0112**	-	-	-
YFM80 Badger 85-01		81	47,5	0,50	-	**0910-0390**	**0912-0113**			
YFM80 Moto 4 85-93, YFM80/G Grizzly 05		83	48,0	1,00	-	-	**0912-0114**			
Compressione 11:1		90	50,0	3,00	**0903-0663**	-	-			
YFM/YTM 200 84-85	67 x 55,7	196,3	67,0	Standard	-	**4292M06700**	**2638XC**	**CW16**	**S-256**	-
YFM/DXT 87-88			67,5	0,50	-	-	**2658XC**			
Moto-4 87-88										
Compressione 10,25:1										
YTM/YFM 225 84-88	70 x 58	223,6	70,0	Standard		**4312M07000**	**2756XC**	**CW16**	-	-
Moto-4 87-88			70,5	0,50	-	**4312M07050**	-			
Compressione 10,25:1			71,0	1,00	-	**4312M07100**	-			
YFM250 Timberwolf 90-00	71 x 58	229,6	71,0	Standard	**0903-0322**	-	-	**CW16**	-	-
YFB250 Bear Tracker 00-04			71,5	0,50	-	**4675M07150**	-			
Bruin 05-06			72,0	1,00	-	-	-			
Big Bear 250 07-09										
Compressione 8,7:1										
YFM250 Raptor 08-13	74 x 58	249	74,00	Standard	-	**0910-2854**	-	**CW17**	-	-
Compressione 10,5:1										
YFM250 Raptor 08-13	81 x 58	299	81,00	7,00	-	-	**3189XG**	**CW17**	-	-
Compressione elevata 11:1										
YFM350X Warrior 87-04	83 x 64,5	349	83,0	Standard	-	**4419M08300**	**3268XC**	**CW19**	**S-376**	-
YFM350 Big Bear 89-99			83,5	0,50	-	**4419M08350**	-			
BW350 Big Wheel 87-88			84,0	1,00	-	-	**3307XC**			
YFM350 Moto 4 87-95										
350 Grizzly 07-14										
YFM350FX/BA Wolverine/ 4x4 95-07										
YFM350 Raptor 05-13										
Compressione 10,25:1										
YFM350X Warrior 87-04	83 x 64,5	349	83,0	Standard	-	**0910-3939**	**3268XC**	**CW19**	**S-376**	-
YFM350 Big Bear 89-99			83,5	0,50	-	**0910-3940**	-			
BW350 Big Wheel 87-88			84,0	1,00	-	-	**3307XC**			
YFM350 Moto 4 87-95										
350 Grizzly 07-14										
YFM350FX/BA Wolverine/ 4x4 95-07										
YFM350 Raptor 05-13										
Compressione 12:1										
Kodiak 400 93-99	83 x 71,5	386	83,0	Standard	-	-	**3268XC**	**CW19**	**S-376**	-
YFM400 Big Bear 00-08			83,5	0,50	**0903-0665**	**4676M08350**	-			
Compressione 8,6:1			84,0	1,00	**0903-0666**	-	**3307XC**			
Kodiak 400 00-08	84,5 x 71,5	401	85,00	0,50	-	**0910-3168**	-	**CW20**	-	-
Compressione di serie 10,5:1										

DICHIARAZIONE DI NON RESPONSABILITÀ: PER INFORMAZIONI IMPORTANTI RIGUARDANTI LA GARANZIA E LA CONFORMITÀ CON LE NORMATIVE VIGENTI SUL CONTROLLO DELL'INQUINAMENTO ACUSTICO E DELLE EMISSIONI DEI VEICOLI, VEDERE PAGINA 4.

I codici articolo in GRASSETTO GRIGIO sono novità 2024

WISECO Performance Products

PISTONI A PRESTAZIONI ELEVATE (CONT)

APPLICAZIONI	ALESAGGIO (MM) X CORSA (MM)	CILINDRATA (CC)	DIMENSIONI ALESAGGIO (MM)	DIMENSIONI MAGGIORATE (MM)	COD. ART. KIT PK	COD. ART. PISTONE WISECO	COD. ART. SET SEGMENTI DI RICAMBIO	COD. ART. CLIP DI TENUTA DI RICAMBIO	COD. ART. SPINOTTO DI RICAMBIO	COD. ART. GABBIA A RULLI
YAMAHA (4 TEMPI) (CONT)										
450 Kodiak 03-06/18-19 450 Rhino 06-09 450 Wolverine 06-10 450 Grizzly 07-11 Compressione 11:1	84,5 x 75	421	84,50 85,00	Standard 0,50	- -	**0910-2851** **0910-2852**	- -	-	-	-
04-05 YFZ450 Compressione standard 12:1	95 x 62	439	95,0	Standard	**0903-0474**	**0910-1668**	-	-	-	-
04-05 YFZ450 Compressione 13:1	95 x 62	439	95,0	Standard	-	**0910-0393**	-	**CW20**	-	-
YFZ450 06-09/12-13 YFZ450X 11 09-24 YFZ450R Compressione 11,4:1	95 x 63,4	449	95,00	Standard	-	**0910-1668**	-	**CW20**	-	-
YFZ450 06-09/12-13 YFZ450X 11 09-24 YFZ450R Compressione 12,4:1	95 x 63,4	439	95,0	Standard	-	**0910-0393**	-	**CW20**	-	-
YFM600 Grizzly 98-01 Compressione di serie	95 x 84	598	95,0 96,0 97,0	Standard 1,00 2,00	**0903-0314** **0903-0356** **0903-0315**	**0910-0004** - **0910-0286**	**3740XH** - -	**CW22** **CW22** **CW22**	-	-
YFM660R Raptor 01-05 Compressione 9,9:1	100 x 84	660	100,0 100,5 101,0	Standard 0,50 1,00	- **0903-0622** **0903-0623**	**0910-2859** - -	- - -	**CW22**	-	-
YFM660F Grizzly 02-08 YXR660F Rhino 660 05-07 Compressione 9,9:1	100 x 84	660	100,0 100,5 101,0	Standard 0,50 1,00	**0903-0625** **0903-0626** **0903-0627**	**0910-2859** - -	- - -	**CW22**	-	-
YFM660F Grizzly 02-08 YXR660F Rhino 660 05-07	100 x 84	660	100,5	0,50	-	**4737M10050**	-	**CW22**	-	-
YFM660R Raptor 01-05 Compressione 11:1	100 x 84	660	100,5 101	0,50 1,00	**0903-0367** **0903-0339**	**4737M10050** -	- -			
YFM700R Raptor 06-14 Compressione 9,2:1	102 x 84	686	102,0	Standard	**0903-0499**	**0910-0859**	-	-	-	-
YFM700R Raptor 06-14 Compressione 11:1	102 x 84	686	102,0	Standard	-	**0910-0861**	-	-	-	-
YFM700 Grizzly 07-13 700 Rhino 08-13 Compressione 9,2:1	102 x 84	686	102,0	Standard	**0903-0508** **0903-0619**	**0910-0859** -	- -	-	-	-
YFM700 Grizzly 07-13 700 Rhino 08-13 Compressione 11:1	102 x 84	686	102,0	Standard	-	**0910-0861**	-	-	-	-



PISTONE 4 TEMPI SERIE RACER ELITE™

PER HONDA TRX450R/ER 06-14

- Progettati dal reparto R&S per fornire guadagni di potenza collaudati
- Mantello dal design asimmetrico per migliorare l'usura e garantire un carico uniforme sul lato più grande
- Segmento ad adattamento perfetto; segmento di compressione lisciato in modo personalizzato per garantire una maggiore potenza
- Lavorazione al 100% in alluminio billet per un rapporto resistenza/peso straordinario e un'adattabilità ottimizzata
- Compressione elevata (14:1) per il massimo in termini di coppia e risposta dell'acceleratore
- Il cielo bombato migliora la propagazione del fronte di fiamma per massimizzare l'efficienza di combustione aria/carburante
- Lo spinotto pistone rivestito in carbonio-come-diamante riduce la frizione e offre una migliore resistenza ai graffi
- Oliatura dello spinotto ottimizzata per una migliore lubrificazione e una frizione ridotta
- La scanalatura segmento previene il sollevamento e le perdite di potenza
- Per alesaggio standard di 96 mm
- Il rivestimento del mantello ArmorGlide® riduce la frizione per un funzionamento più silenzioso e offre una migliore resistenza ai graffi
- Il pistone include i segmenti, lo spinotto e le clip di tenuta

DESCRIZIONE	COD. ART.
Pistone 4 tempi serie Racer Elite™	**0910-5126**

DICHIARAZIONE DI NON RESPONSABILITÀ: PER INFORMAZIONI IMPORTANTI RIGUARDANTI LA GARANZIA E LA CONFORMITÀ CON LE NORMATIVE VIGENTI SUL CONTROLLO DELL'INQUINAMENTO ACUSTICO E DELLE EMISSIONI DEI VEICOLI, VEDERE PAGINA 4.

I codici articolo in **GRASSETTO GRIGIO** sono novità 2024







KIT PISTONE, SEGMENTI, SPINOTTI E CLIP DI TENUTA

- Tutti i pistoni sono trattati termicamente con un ciclo di tempratura e indurimento T-5
- Tutte le camicie sono rivestite in bisolfuro molibdeno altamente tecnologico che consente di diminuire il periodo di rodaggio e aumentare la durata di esercizio del pistone
- I kit con pistone pressofuso sono realizzati in lega di alluminio fusa per gravità (non forgiata) con un tenore di silicio del 18% per ottenere un pistone estremamente leggero, ma anche molto resistente
- I pistoni sono forgiati in alluminio 2618 per una resistenza e una durata di livello superiore
- I pistoni forgiati con altezza di compressione elevata migliorano la potenza e la coppia su tutta la gamma di regimi
- I pistoni Big Bore aumentano la cilindrata del motore, la coppia e la potenza di picco
- I pistoni di ricambio forgiati rappresentano ricambi OE forgiati
- I pistoni di ricambio e tutti i segmenti rappresentano ricambi OEM
- I kit includono pistone, segmenti, spinotto e anelli elastici
- Segmenti pistone a 2 tempi di ricambio venduti separatamente; segmenti pistone a 4 tempi venduti come set a seconda delle esigenze

NOTA BENE: i kit testata comprendono kit pistone, kit guarnizioni smeriglio, gabbia a rulli e catena di distribuzione.

NOTA BENE: I segmenti pistone Vertex sono adatti solo ai pistoni Vertex.

VERSIONI PISTONE

Replica pressofuso – Pistone di ricambio OE pressofuso

Big Bore pressofuso – Pistone pressofuso a compressione di serie Big-Bore

Replica forgiato – Pistone con altezza di compressione standard OE forgiato

Big Bore forgiato – Pistone Big Bore con altezza di compressione standard OE forgiato

Forgiato a compressione elevata – Pistone forgiato con altezza di compressione elevata

APPLICAZIONI	DIAMETRO (MM)	VERSIONE PISTONE	COD. ART. KIT PISTONE	COD. ART. KIT TESTATA	COD. ART. SEGMENTI PISTONE	COD. ART. SPINOTTO	COD. ART. CLIP DI TENUTA
ARCTIC CAT							
DVX 400 04-07	89,96	Replica forgiato	**0910-0978**	-	**0912-0236**	-	-
	89,97	Replica forgiato	-	-	**0912-0236**	-	-
	89,98	Replica forgiato	-	-	**0912-0236**	-	-
DVX 400 04-07 (407cc Big Bore)	90,96	Big Bore forgiato	-	-	**0912-0223**	-	-
DVX 400 04-07 (compressione 13,5:1)	89,96	Forgiato a compressione elevata	-	-	**0912-0236**	-	-
	89,97	Forgiato a compressione elevata	-	-	**0912-0236**	-	-
	89,98	Forgiato a compressione elevata	-	-	**0912-0236**	-	-
650 H1 05-08, 11	97,95	Replica forgiato	-	-	**0912-0325**	-	**0913-0114**
	97,96	Replica forgiato	-	-	**0912-0325**	-	**0913-0114**
	97,97	Replica forgiato	-	-	**0912-0325**	-	**0913-0114**
Prowler 650 XT 06-09	97,95	Replica forgiato	-	-	**0912-0325**	-	**0913-0114**
	97,96	Replica forgiato	-	-	**0912-0325**	-	**0913-0114**
	97,97	Replica forgiato	-	-	**0912-0325**	-	**0913-0114**

DICHIARAZIONE DI NON RESPONSABILITÀ: PER INFORMAZIONI IMPORTANTI RIGUARDANTI LA GARANZIA E LA CONFORMITÀ CON LE NORMATIVE VIGENTI SUL CONTROLLO DELL'INQUINAMENTO ACUSTICO E DELLE EMISSIONI DEI VEICOLI, VEDERE PAGINA 4.

I codici articolo in GRASSETTO GRIGIO sono novità 2024

KIT PISTONE, SEGMENTI, SPINOTTI E CLIP DI TENUTA (CONT)

APPLICAZIONI	DIAMETRO (MM)	VERSIONE PISTONE	COD. ART. KIT PISTONE	COD. ART. KIT TESTATA	COD. ART. SEGMENTI PISTONE	COD. ART. SPINOTTO	COD. ART. CLIP DI TENUTA
ARCTIC CAT (CONT)							
650 TBX/TRV 09	97,95	Replica forgiato	-	-	**0912-0325**	-	**0913-0114**
	97,96	Replica forgiato	-	-	**0912-0325**	-	**0913-0114**
	97,97	Replica forgiato	-	-	**0912-0325**	-	**0913-0114**
700 H1 08-11	101,95	Replica forgiato	-	-	**0912-0315**	-	**0913-0114**
	101,96	Replica forgiato	-	-	**0912-0315**	-	**0913-0114**
	101,97	Replica forgiato	-	-	**0912-0315**	-	**0913-0114**
Prowler 700 08-16	101,95	Replica forgiato	-	-	**0912-0315**	-	**0913-0114**
	101,96	Replica forgiato	-	-	**0912-0315**	-	**0913-0114**
	101,97	Replica forgiato	-	-	**0912-0315**	-	**0913-0114**
700 HDX 17	101,95	Replica forgiato	-	-	**0912-0315**	-	**0913-0114**
	101,96	Replica forgiato	-	-	**0912-0315**	-	**0913-0114**
	101,97	Replica forgiato	-	-	**0912-0315**	-	**0913-0114**
700 TRV 09-15	101,95	Replica forgiato	-	-	**0912-0315**	-	**0913-0114**
	101,96	Replica forgiato	-	-	**0912-0315**	-	**0913-0114**
	101,97	Replica forgiato	-	-	**0912-0315**	-	**0913-0114**
HONDA							
TRX450R 04-05 (compressione 11,5:1)	93,95	Forgiato a compressione elevata	**0910-1730**	-	-	-	-
	93,97	Forgiato a compressione elevata	**0910-1732**	-	-	-	-
TRX450R 06-09/ER 06-14 (compressione 12,0:1)	95,95	Replica pressofuso	-	-	**0912-0322**	-	**0913-0060**
	95,96	Replica pressofuso	-	-	**0912-0322**	-	**0913-0060**
	95,97	Replica pressofuso	-	-	**0912-0322**	-	**0913-0060**
TRX450R 06-09/ER 06-14 (compressione 13,5:1)	95,95	Forgiato a compressione elevata	**0910-1740**	-	**0912-0322**	-	**0913-0060**
	95,96	Forgiato a compressione elevata	-	-	**0912-0322**	-	**0913-0060**
	95,97	Forgiato a compressione elevata	-	-	**0912-0322**	-	**0913-0060**
TRX700XX 08-09	101,97	Replica forgiato	-	-	**0912-0315**	-	-
	101,98	Replica forgiato	-	-	**0912-0315**	-	-
TRX700 08-09 (compressione elevata)	101,96	Forgiato a compressione elevata	-	-	**0912-0315**	-	-
	101,97	Forgiato a compressione elevata	-	-	**0912-0315**	-	-
KAWASAKI							
KFX400 03-06	89,96	Replica forgiato	**0910-0978**	-	**0912-0236**	-	-
	89,97	Replica forgiato	-	-	**0912-0236**	-	-
	89,98	Replica forgiato	-	-	**0912-0236**	-	-
KFX400 03-06 (compressione 13,5:1)	89,96	Forgiato a compressione elevata	-	-	**0912-0236**	-	-
	89,97	Forgiato a compressione elevata	-	-	**0912-0236**	-	-
	89,98	Forgiato a compressione elevata	-	-	**0912-0236**	-	-
KFX400 03-06 (420cc Big Bore)	90,96	Big Bore forgiato	**0910-2046**	-	**0912-0223**	-	-
KFX450 08-14 (compressione 13,4:1)	95,95	Forgiato a compressione elevata	-	-	**0912-0322**	-	-
Brute Force 750 05-14 (compressione 8,8:1)	84,95	Replica forgiato	**0910-3381**	-	-	-	-
KTM							
450 SX 08-11	96,94	Replica forgiato	**0910-2626**	-	-	-	**0913-0060**
450 XC 08-12	88,96	Replica forgiato	**0910-2411**	-	-	-	-
505 SX 08-12 (compressione)	99,94	Replica forgiato	**0910-2063**	-	-	-	-
	99,95	Replica forgiato	**0910-2627**	-	-	-	-
525 XC 08-12	94,94	Replica forgiato	**0910-1017**	-	-	-	-
	94,95	Replica forgiato	**0910-2357**	-	-	-	-
POLARIS							
500 Predator 03-07	99,15	Replica pressofuso	**0910-2726**	-	**0912-0420**	-	-
	99,16	Replica pressofuso	**0910-2727**	-	**0912-0420**	-	-
	99,17	Replica pressofuso	**0910-2728**	-	**0912-0420**	-	-
500 Outlaw 06-07	99,15	Replica pressofuso	**0910-2726**	-	**0912-0420**	-	-
	99,16	Replica pressofuso	**0910-2727**	-	**0912-0420**	-	-
	99,17	Replica pressofuso	**0910-2728**	-	**0912-0420**	-	-
800 Sportsman 05-10 (compressione 10,2:1)	79,95	Replica forgiato	**0910-2639**	-	**0912-0388**	-	-
	79,96	Replica forgiato	**0910-2640**	-	**0912-0388**	-	-
	79,97	Replica forgiato	-	-	**0912-0388**	-	-
800 Sportsman 05-10 (compressione 12,0:1)	79,95	Forgiato a compressione elevata	**0910-2642**	-	**0912-0388**	-	-
	79,96	Forgiato a compressione elevata	-	-	**0912-0388**	-	-
	79,97	Forgiato a compressione elevata	-	-	**0912-0388**	-	-
800 Ranger 4x4 10 (compressione 10,2:1)	79,95	Replica forgiato	**0910-2639**	-	**0912-0388**	-	-
	79,96	Replica forgiato	**0910-2640**	-	**0912-0388**	-	-
	79,97	Replica forgiato	-	-	**0912-0388**	-	-
800 Ranger 4x4 10 (compressione 12,0:1)	79,95	Forgiato a compressione elevata	**0910-2642**	-	**0912-0388**	-	-
	79,96	Forgiato a compressione elevata	-	-	**0912-0388**	-	-
	79,97	Forgiato a compressione elevata	-	-	**0912-0388**	-	-
RZR 800 EFI 12-14 (compressione 10,2:1)	79,95	Replica forgiato	**0910-2639**	-	**0912-0388**	-	-
	79,96	Replica forgiato	**0910-2640**	-	**0912-0388**	-	-
	79,97	Replica forgiato	-	-	**0912-0388**	-	-

KIT PISTONE, SEGMENTI, SPINOTTI E CLIP DI TENUTA continua alla pagina successiva.

DICHIARAZIONE DI NON RESPONSABILITÀ: PER INFORMAZIONI IMPORTANTI RIGUARDANTI LA GARANZIA E LA CONFORMITÀ CON LE NORMATIVE VIGENTI SUL CONTROLLO DELL'INQUINAMENTO ACUSTICO E DELLE EMISSIONI DEI VEICOLI, VEDERE PAGINA 4.

I codici articolo in GRASSETTO GRIGIO sono novità 2024

KIT PISTONE, SEGMENTI, SPINOTTI E CLIP DI TENUTA (CONT)

APPLICAZIONI	DIAMETRO (MM)	VERSIONE PISTONE	COD. ART. KIT PISTONE	COD. ART. KIT TESTATA	COD. ART. SEGMENTI PISTONE	COD. ART. SPINOTTO	COD. ART. CLIP DI TENUTA
POLARIS (CONT)							
RZR 800 EFI 12-14 (compressione 11,0:1)	79,95	Forgiato a compressione elevata	**0910-2642**	-	**0912-0388**	-	-
	79,96	Forgiato a compressione elevata	-	-	**0912-0388**	-	-
	79,97	Forgiato a compressione elevata	-	-	**0912-0388**	-	-
RZR 800 S 09-14 (compressione 10,2:1)	79,95	Replica forgiato	**0910-2639**	-	**0912-0388**	-	-
	79,96	Replica forgiato	**0910-2640**	-	**0912-0388**	-	-
	79,97	Replica forgiato	-	-	**0912-0388**	-	-
RZR 800 S 09-14 (compressione 12,0:1)	79,95	Forgiato a compressione elevata	**0910-2642**	-	**0912-0388**	-	-
	79,96	Forgiato a compressione elevata	-	-	**0912-0388**	-	-
	79,97	Forgiato a compressione elevata	-	-	**0912-0388**	-	-
RZR 800 4 10-14 (compressione 10,2:1)	79,95	Replica forgiato	**0910-2639**	-	**0912-0388**	-	-
	79,96	Replica forgiato	**0910-2640**	-	**0912-0388**	-	-
	79,97	Replica forgiato	-	-	**0912-0388**	-	-
RZR 800 4 10-14 (compressione 11,0:1)	79,95	Forgiato a compressione elevata	**0910-2642**	-	**0912-0388**	-	-
	79,96	Forgiato a compressione elevata	-	-	**0912-0388**	-	-
	79,97	Forgiato a compressione elevata	-	-	**0912-0388**	-	-
Sportsman 800 HO EFI 08-09 (rapporto di compressione 10,2:1)	79,95	Big Bore a compressione elevata	**0910-2639**	-	**0912-0388**	-	-
	79,96	Big Bore a compressione elevata	**0910-2640**	-	**0912-0388**	-	-
	79,97	Big Bore a compressione elevata	-	-	**0912-0388**	-	-
Sportsman 800 HO EFI 08-09 (rapporto di compressione 11,0:1)	79,95	A compressione elevata	**0910-2642**	-	**0912-0388**	-	-
	79,96	A compressione elevata	-	-	**0912-0388**	-	-
	79,97	A compressione elevata	-	-	**0912-0388**	-	-
Ranger 900 15-19	92,98	Replica forgiato	**0910-3830**	-	-	-	-
Ranger 900 15-19	97,96	Big Bore	-	-	**0912-0325**	-	-
	97,97	Big Bore	-	-	**0912-0325**	-	-
	97,98	Big Bore	-	-	**0912-0325**	-	-
RZR 900 15-19	92,98	Replica forgiato	**0910-3830**	-	-	-	-
RZR 900 15-19	97,96	Big Bore	-	-	**0912-0325**	-	-
	97,97	Big Bore	-	-	**0912-0325**	-	-
	97,98	Big Bore	-	-	**0912-0325**	-	-
RZR 1000 XP 14-18	92,98	Replica forgiato	**0910-3830**	-	-	-	-
RZR 1000 XP 14-18 (1110cc Big Bore)	97,96	Big Bore forgiato	-	-	**0912-0325**	-	-
	97,97	Big Bore forgiato	-	-	**0912-0325**	-	-
	97,98	Big Bore forgiato	-	-	**0912-0325**	-	-
SUZUKI							
LT-Z400 03-14	89,96	Replica forgiato	**0910-0978**	-	**0912-0236**	-	-
	89,97	Replica forgiato	-	-	**0912-0236**	-	-
	89,98	Replica forgiato	-	-	**0912-0236**	-	-
LT-Z400 03-14	90,96	Big Bore forgiato	-	-	**0912-0223**	-	-
LT-R450 Quadracer 06-11 (compressione 11,7:1)	95,45	Replica forgiato	**0910-1840**	-	**0912-0218**	-	**0913-0060**
	95,46	Replica forgiato	-	-	**0912-0218**	-	**0913-0060**
	95,47	Replica forgiato	-	-	**0912-0218**	-	**0913-0060**
LT-R450 Quadracer 06-11 (compressione 13,0:1)	95,45	Forgiato a compressione elevata	-	-	**0912-0218**	-	**0913-0060**
	95,46	Forgiato a compressione elevata	-	-	**0912-0218**	-	**0913-0060**
	95,47	Forgiato a compressione elevata	-	-	**0912-0218**	-	**0913-0060**
LT-R450 Quadracer 06-11 (474cc Big Bore)	97,97	Big Bore forgiato	-	-	**0912-0325**	-	-
	97,98	Big Bore forgiato	-	-	**0912-0325**	-	-
YAMAHA							
YFS200 Blaster 88-06	65,95 (STD)	Replica pressofuso	**0910-1079**	-	-	-	**0913-0049**
	66,45 (0,50)	Replica pressofuso	**0910-1081**	-	-	-	**0913-0049**
	67,95 (2,00)	Replica pressofuso	-	-	-	-	**0913-0049**
YFM250 Raptor 08-09 (compressione 10,8:1)	73,95	Forgiato a compressione elevata	**0910-1870**	-	-	-	-
YFM350 Raptor 04-11	82,95 (STD)	Replica pressofuso	-	-	**0912-0227**	-	**0913-0060**
YFM350 Raptor 04-11	83,94	Stroker pressofuso	**0910-2637**[2]	-	-	-	**0913-0060**
YFM350X Warrior 87-04	82,95 (STD)	Replica pressofuso	-	-	**0912-0227**	-	**0913-0060**
YFM350X Warrior 87-04	83,94	Stroker pressofuso	**0910-2637**[2]	-	-	-	**0913-0060**
YFZ350 Banshee 87-06	63,95 (STD)	Replica pressofuso	-	-	-	-	**0913-0049**
	64,20 (0,25)	Replica pressofuso	-	-	-	-	**0913-0049**
	64,45 (0,50)	Replica pressofuso	-	-	-	-	**0913-0049**
	64,95 (1,00)	Replica pressofuso	-	-	-	-	**0913-0049**
	65,45 (1,50)	Replica pressofuso	-	-	-	-	**0913-0049**
	65,95 (2,00)	Replica pressofuso	-	-	-	-	**0913-0049**

[2] Per l'uso con l'albero motore stroker Hot Rods, COD. ART. 4143 (Parts Unlimited, COD. ART. 0921-0011).

DICHIARAZIONE DI NON RESPONSABILITÀ: PER INFORMAZIONI IMPORTANTI RIGUARDANTI LA GARANZIA E LA CONFORMITÀ CON LE NORMATIVE VIGENTI SUL CONTROLLO DELL'INQUINAMENTO ACUSTICO E DELLE EMISSIONI DEI VEICOLI, VEDERE PAGINA 4.

I codici articolo in GRASSETTO GRIGIO sono novità 2024

KIT PISTONE, SEGMENTI, SPINOTTI E CLIP DI TENUTA (CONT)

APPLICAZIONI	DIAMETRO (MM)	VERSIONE PISTONE	COD. ART. KIT PISTONE	COD. ART. KIT TESTATA	COD. ART. SEGMENTI PISTONE	COD. ART. SPINOTTO	COD. ART. CLIP DI TENUTA
YAMAHA (CONT)							
YFZ350 Banshee 87-06	64,45 (0,50)	Biella pressofusa allungata	-	-	-	-	**0913-0049**
	64,95 (1,00)	Biella pressofusa allungata	**0910-2630**[5]	-	-	-	**0913-0049**
	65,95 (2,00)	Biella pressofusa allungata	-	-	-	-	**0913-0049**
YFZ450 04-14 (compressione 12:1)	94,95	Replica forgiato	**0910-1089**	-	**0912-0238**	-	-
	94,96	Replica forgiato	-	-	**0912-0238**	-	-
	94,97	Replica forgiato	**0910-1872**	-	**0912-0238**	-	-
YFZ450 04-14 (compressione 13:1)	94,95	Forgiato a compressione elevata	-	-	**0912-0238**	-	-
	94,96	Forgiato a compressione elevata	-	-	**0912-0238**	-	-
YFZ450R 09-21 (compressione 12:1)	94,95	Replica forgiato	**0910-1089**	-	**0912-0238**	-	-
	94,96	Replica forgiato	-	-	**0912-0238**	-	-
	94,97	Replica forgiato	**0910-1872**	-	**0912-0238**	-	-
YFZ450R 09-21 (compressione 13,0:1)	94,95	Forgiato a compressione elevata	-	-	**0912-0238**	-	-
	94,96	Forgiato a compressione elevata	-	-	**0912-0238**	-	-
YFZ450X 10-11 (compressione 12:1)	94,95	Replica forgiato	**0910-1089**	-	**0912-0238**	-	-
	94,96	Replica forgiato	-	-	**0912-0238**	-	-
	94,97	Replica forgiato	**0910-1872**	-	**0912-0238**	-	-
YFZ450X 10-11 (compressione 13:1)	94,95	Forgiato a compressione elevata	-	-	**0912-0238**	-	-
	94,96	Forgiato a compressione elevata	-	-	**0912-0238**	-	-
YFM660F Grizzly 02-08	99,95 (STD)	Replica pressofuso	**0910-1090**	-	**0912-0223**	-	-
	100,45 (0,50)	Replica pressofuso	**0910-1091**	-	-	-	-
	100,95 (1,00)	Replica pressofuso	**0910-1092**	-	-	-	-
YFM660F Grizzly 02-08 (compressione 11:1)	99,95	Forgiato a compressione elevata	-	-	**0912-0223**	-	-
	99,96	Forgiato a compressione elevata	-	-	**0912-0223**	-	-
	99,97	Forgiato a compressione elevata	-	-	**0912-0223**	-	-
YFM660R Raptor 01-05	99,95 (STD)	Replica pressofuso	**0910-1090**	-	**0912-0223**	-	-
	100,45 (0,50)	Replica pressofuso	**0910-1091**	-	-	-	-
	100,95 (1,00)	Replica pressofuso	**0910-1092**	-	-	-	-
YFM660R Raptor 01-05 (compressione 11:1)	99,95	Forgiato a compressione elevata	-	-	**0912-0223**	-	-
	99,96	Forgiato a compressione elevata	-	-	**0912-0223**	-	-
	99,97	Forgiato a compressione elevata	-	-	**0912-0223**	-	-
YFM660R Raptor 01-05	101,95	Stroker pressofuso	-	-	**0912-0315**	-	-
YXR660 Rhino 04-07	99,95 (STD)	Replica pressofuso	**0910-1090**	-	**0912-0223**	-	-
	100,45 (0,50)	Replica pressofuso	**0910-1091**	-	-	-	-
	100,95 (1,00)	Replica pressofuso	**0910-1092**	-	-	-	-
YXR660 Rhino 04-07 (compressione 11:1)	99,95	Forgiato a compressione elevata	-	-	**0912-0223**	-	-
	99,96	Forgiato a compressione elevata	-	-	**0912-0223**	-	-
	99,97	Forgiato a compressione elevata	-	-	**0912-0223**	-	-
YFM700 Grizzly 14-15, 19-21 (compressione 10,1:1)	101,95	Replica forgiato	-	-	**0912-0315**	-	**0913-0114**
YFM700 Grizzly 14-15, 19-21 (compressione 10,1:1)	101,97	Forgiato a compressione elevata	-	-	**0912-0315**	-	**0913-0114**
YFM700F Grizzly 07-13 (compressione 9,2:1)	101,95	Replica pressofuso	**0910-2107**	-	**0912-0315**	-	**0913-0114**
	101,96	Replica pressofuso	**0910-2108**	-	**0912-0315**	-	**0913-0114**
	101,97	Replica pressofuso	-	-	**0912-0315**	-	**0913-0114**
YFM700F Grizzly 07-13 (compressione 11:1)	101,95	Forgiato a compressione elevata	-	-	**0912-0315**	-	**0913-0114**
	101,96	Forgiato a compressione elevata	-	-	**0912-0315**	-	**0913-0114**
	101,97	Forgiato a compressione elevata	-	-	**0912-0315**	-	**0913-0114**
YFM700 Kodiak 19-21 (compressione 10,1:1)	101,95	Replica forgiato	-	-	**0912-0315**	-	**0913-0114**
YFM700 Kodiak 19-21 (compressione 11,1:1)	101,97	Forgiato a compressione elevata	-	-	**0912-0315**	-	**0913-0114**
YFM700R Raptor 06-14 (compressione 9,2:1)	101,95	Replica pressofuso	**0910-2107**	-	**0912-0315**	-	**0913-0114**
	101,96	Replica pressofuso	**0910-2108**	-	**0912-0315**	-	**0913-0114**
	101,97	Replica pressofuso	-	-	**0912-0315**	-	**0913-0114**
YFM700R Raptor 06-14 (compressione 11:1)	101,95	Forgiato a compressione elevata	-	-	**0912-0315**	-	**0913-0114**
	101,96	Forgiato a compressione elevata	-	-	**0912-0315**	-	**0913-0114**
	101,97	Forgiato a compressione elevata	-	-	**0912-0315**	-	**0913-0114**
YFM700R Raptor 15-21 (compressione 10,1:1)	101,95	Replica forgiato	-	-	**0912-0315**	-	**0913-0114**
YFM700R Raptor 15-21 (compressione 10,1:1)	101,97	Forgiato a compressione elevata	-	-	**0912-0315**	-	**0913-0114**
YXR700 Rhino 08-13 (compressione 9,2:1)	101,95	Replica pressofuso	**0910-2107**	-	**0912-0315**	-	**0913-0114**
	101,96	Replica pressofuso	**0910-2108**	-	**0912-0315**	-	**0913-0114**
	101,97	Replica pressofuso	-	-	**0912-0315**	-	**0913-0114**
YXR700 Rhino 08-13 (compressione 11:1)	101,95	Forgiato a compressione elevata	-	-	**0912-0315**	-	**0913-0114**
	101,96	Forgiato a compressione elevata	-	-	**0912-0315**	-	**0913-0114**
	101,97	Forgiato a compressione elevata	-	-	**0912-0315**	-	**0913-0114**

[5] Per l'uso con l'albero motore stroker Hot Rods, COD. ART. 4034 (Parts Unlimited, COD. ART. H129).

KIT PISTONE, SEGMENTI, SPINOTTI E CLIP DI TENUTA continua alla pagina successiva.

DICHIARAZIONE DI NON RESPONSABILITÀ: PER INFORMAZIONI IMPORTANTI RIGUARDANTI LA GARANZIA E LA CONFORMITÀ CON LE NORMATIVE VIGENTI SUL CONTROLLO DELL'INQUINAMENTO ACUSTICO E DELLE EMISSIONI DEI VEICOLI, VEDERE PAGINA 4.

I codici articolo in **GRASSETTO GRIGIO** sono novità 2024

KIT PISTONE, SEGMENTI, SPINOTTI E CLIP DI TENUTA (CONT)

APPLICAZIONI	DIAMETRO (MM)	VERSIONE PISTONE	COD. ART. KIT PISTONE	COD. ART. KIT TESTATA	COD. ART. SEGMENTI PISTONE	COD. ART. SPINOTTO	COD. ART. CLIP DI TENUTA
YAMAHA (CONT)							
Viking 700 14-21 (compressione 10,1:1)	101,95	Replica forgiato	-	-	**0912-0315**	-	**0913-0114**
Viking 700 14-21 (compressione 11,1:1)	101,97	Forgiato a compressione elevata	-	-	**0912-0315**	-	**0913-0114**
Viking 700 14-21 (727cc Big Bore)	104,95	Big Bore forgiato	-	-	**0912-0315**	-	**0913-0114**
	104,96	Big Bore forgiato	-	-	**0912-0315**	-	**0913-0114**
	104,97	Big Bore forgiato	-	-	**0912-0315**	-	**0913-0114**

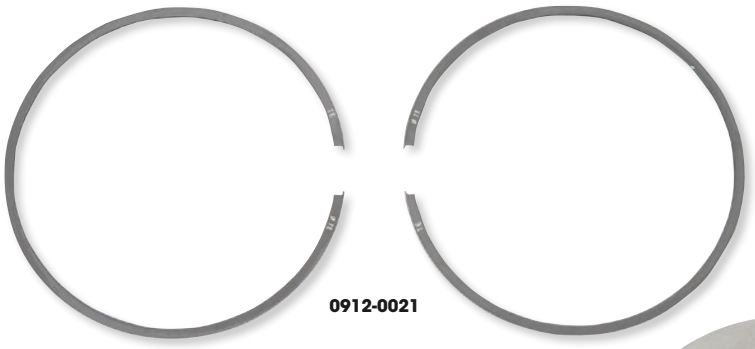

0912-0021



0910-1333

ATHENA

KIT PISTONE FORGIATO

- I pistoni a due tempi sono realizzati in silicio 4032
- I pistoni a quattro tempi sono realizzati in silicio 2618, lo stesso materiale utilizzato per fabbricare i pistoni Formula 1
- Entrambi presentano un contenuto di rame del 3% per una migliore resistenza al calore
- Tutti i pistoni vengono forgiati sottoponendoli a un trattamento termico con tolleranze molto rigide di appena 0,005 mm
- La maggior parte dei kit pistone è disponibile nelle dimensioni A o B
- I kit includono pistone con rivestimento resistente all'usura, segmenti, spinotto e anelli di tenuta

APPLICAZIONI	CILINDRATA	DIMENSIONI ALESAGGIO (MM)	TIPO KIT	COD. ART.	COD. ART. SEGMENTO DI RICAMBIO
HONDA					
TRX450R 06-14	490	99,95	-	-	**0912-0101**
KAWASAKI					
KFX400 03-06 (compressione elevata)	435	94	-	-	**0912-0103**
(Big Bore da 100 mm; compressione 12.7:1)	490	100	-	-	**0912-0101**
POLARIS					
Scrambler 250 85-86	250	71,93	-	-	**0912-0021**
Trail Blazer 250 90-06	250	71,93	-	-	**0912-0021**
Trail Boss 4x4 250 88-99	250	71,93	-	-	**0912-0021**
SUZUKI					
LT-R450 06-11	450	100	B	**0910-2665**	-
YAMAHA					
YFZ350 Banshee 87-06 (tutti) (Big Bore da 68 mm)	392	68	A	**0910-1332**[1]	-
	392	68	B	**0910-1333**[1]	-
YFM660F/R Grizzly/Raptor 01-09 (tutti)		99,92	-	-	**0912-0101**

[1] Pistone pressofuso.

DICHIARAZIONE DI NON RESPONSABILITÀ: PER INFORMAZIONI IMPORTANTI RIGUARDANTI LA GARANZIA E LA CONFORMITÀ CON LE NORMATIVE VIGENTI SUL CONTROLLO DELL'INQUINAMENTO ACUSTICO E DELLE EMISSIONI DEI VEICOLI, VEDERE PAGINA 4.

I codici articolo in GRASSETTO GRIGIO sono novità 2024



KIT PISTONE

- Progettati e fabbricati in-house; tutte le forgiature sono realizzate secondo il processo di forgiatura di Wössner
- I pistoni per 4 tempi sono realizzati utilizzando l'esclusiva forgiatura "Double Bridge"
- Pistoni estremamente leggeri con le più rigide tolleranze pistone-cilindro disponibili nel settore per un motore più silenzioso
- Pistoni standard e maggiorati per la maggior parte dei modelli, con rapporti di compressione elevati disponibili per i 4 tempi
- Tutti i kit pistone includono pistone, segmento, spinotto e perni di bloccaggio
- I kit pistone Wössner vengono utilizzati dai team Supercross, Arenacross e MX GP più importanti

APPLICAZIONI	DIAMETRO PISTONE (MM)	RAPPORTO DI COMPRESSIONE	COD. ART. KIT PISTONE	COD. ART. SET SEGMENTI DI RICAMBIO	SET SEGMENTI DI RICAMBIO NECESSARI	COD. ART. CLIP DI TENUTA DI RICAMBIO	COD. ART. SPINOTTO DI RICAMBIO
HONDA							
TRX400 4x4 Foreman 95-03	86,94 (+2,0)	4 tempi	-	-	-	**0913-0251**	-
TRX420 Rancher 07-21	86,45 (Std.)	4 tempi	-	-	-	**0913-0251**	-
TRX450R 06-09, TRX450ER 06-14	-	-	-	-	-	**0913-0251**	-
POLARIS							
ATP500 05	92,45 (+0,50)	4 tempi	-	-	-	**0913-0254**	-
Magnum 500 03	92,45 (+0,50)	4 tempi	-	-	-	**0913-0254**	-
Outlaw 500 LE Pro Series 06-07	99,14 (Std.)	4 tempi	-	-	-	**0913-0254**	-
Predator 500 Pro Series 03-07	99,14 (Std.)	4 tempi	-	-	-	**0913-0254**	-
Ranger 500 04-13	92,45 (+0,50)	4 tempi	-	-	-	**0913-0254**	-
Scrambler 500 96-12	92,45 (+0,50)	4 tempi	-	-	-	**0913-0254**	-
Sportsman 500 96-14	92,45 (+0,50)	4 tempi	-	-	-	**0913-0254**	-
500 Xplorer 97	92,45 (+0,50)	4 tempi	-	-	-	**0913-0254**	-
ACE 570 16-20	99,42 (+0,50)	4 tempi	**0910-6111**	-	-	-	-
Ranger RZR570 12-20	99,42 (+0,50)	4 tempi	**0910-6111**	-	-	-	-
RZR570 EFI 12-20	99,42 (+0,50)	4 tempi	**0910-6111**	-	-	-	-
Sportsman RZR570 14-20	99,42 (+0,50)	4 tempi	**0910-6111**	-	-	-	-
Ranger 700 EFI 4x4 06-09, 700 EFI 6x6 06-09	79,93 (Std.)	4 tempi	**0910-6146**	-	1	-	-
Sportsman 700 EFI 02-08	79,93 (Std.)	4 tempi	**0910-6146**	-	1	-	-
Ranger RZR800 08-17	79,93 (Std.)	4 tempi	**0910-6147**	-	1	-	-
RZR800 EFI 08-11	79,93 (Std.)	4 tempi	**0910-6147**	-	1	-	-
RZR XP900 11-14	92,95	4 tempi	-	-	-	**0913-0252**	-
	94,95	4 tempi	-	**0912-0705**	1	**0913-0252**	-
	95,95	4 tempi	-	-	1	**0913-0252**	-
	97,95	4 tempi	-	-	1	**0913-0252**	-
RZR1000 Ranger 14	94,94	4 tempi	-	**0912-0705**	1	**0913-0252**	-
	95,94	4 tempi	-	-	-	**0913-0252**	-
	97,94	4 tempi	-	-	-	**0913-0252**	-
SUZUKI							
LTR450 06-11	95,45	11,7:1	**0910-4966**	**0912-0685**	-	**0913-0251**	-
LT-A750X King Quad Pro Series	103,94 (Std.)	11,5:1	-	-	-	**0913-0254**	-
YAMAHA							
YFS200 Blaster 88-06	65,94	2 tempi	**0910-5525**	-	-	-	-
	66,44	2 tempi	**0910-5526**	-	-	-	-
	66,94	2 tempi	**0910-5528**	-	-	-	-
	67,44	2 tempi	**0910-5529**	-	-	-	-
	67,94	2 tempi	**0910-5530**	-	-	-	-
YFM350 Raptor 05-13, Warrior 87-04, Big Bear 89-99, Grizzly 07-14	-	-	-	-	-	**0913-0251**	-
YFM Big Bear 400 00-12, YFM Kodiak 400 93-99	-	-	-	-	-	**0913-0251**	-
YFZ450 04-05	94,95	11,9:1	**0910-4942**	**0912-0705**	1	**0913-0252**	**0913-0262**
YFZ450 06-13	94,95	13,5:1	**0910-4963**	**0912-0684**	1	**0913-0252**	**0913-0262**
	94,95 (Std.)	13,5:1	**0910-6123**	**0912-0684**	1	**0913-0252**	**0913-0262**
YFZ450R 09-18	94,95	13,5:1	**0910-4963**	**0912-0684**	1	**0913-0252**	**0913-0262**
YFM700 Raptor 06-14	101,94	11,0:1	**0910-4967**	-	-	-	-
YFM700 Grizzly 07-13	101,94	11,0:1	**0910-4967**	-	-	-	-
YFR700 Rhino 08-13	101,94	11,0:1	**0910-4967**	-	-	-	-
	103,94	4 tempi	-	-	-	**0913-0254**	-

DICHIARAZIONE DI NON RESPONSABILITÀ: PER INFORMAZIONI IMPORTANTI RIGUARDANTI LA GARANZIA E LA CONFORMITÀ CON LE NORMATIVE VIGENTI SUL CONTROLLO DELL'INQUINAMENTO ACUSTICO E DELLE EMISSIONI DEI VEICOLI, VEDERE PAGINA 4.

I codici articolo in **GRASSETTO GRIGIO** sono novità 2024



KIT PISTONE

- Lavorati in alluminio forgiato 2618-T6 ad alta resistenza
- La testa del pistone è perfettamente levigata e non c'è bisogno di ulteriori interventi di preparazione o per togliere le sbavature
- I design JE sono specificamente progettati per applicazioni estreme, tra cui competizioni professionali
- Pistoni Pro Series disponibili per modelli selezionati: tra le caratteristiche principali sono inclusi rinforzi interni ed esterni, forgiature in rilievo per la riduzione del peso, l'impiego di processi specializzati come la fresatura interna dei puntoni in combinazione alla speciale scanalatura dell'accumulatore e al rilievo laterale forgiato
- Sono inclusi spinotti, componenti spinotto, segmenti e perni di bloccaggio

APPLICAZIONI	CILINDRATA	ALESAGGIO	MAGGIORATO	RAPPORTO DI COMPRESSIONE	PESO (GRAMMI)	MANTELLO	COD. ART.
ARCTIC CAT							
Wildcat 1000i 12-14, Prowler 1000/TRV1000 09-17	994cc	94 mm	+2 mm	11,5:1	310	FSR	**0910-5926**
CAN-AM							
DS650 02-03	651cc	100 mm	Standard	11,5:1	373	FSR	**0910-5844**
HONDA							
TRX400EX 99-08/TRX400X 09-17	435cc	89 mm	+4 mm	10,8:1	273	Tondo	**0910-5853**
	435cc	89 mm	+4 mm	12,0:1	268	Tondo	**0910-5830**
TRX450R 04-05	449cc	94 mm	Standard	13,0:1	317	FSR	**0910-5846**
	449cc	94 mm	Standard	12,0:1	300	FSR	**0910-5876**
	449cc	94 mm	Standard	11,5:1	311	FSR	**0910-5847**
TRX450R 04-05	449cc	94 mm	Standard	12,5:1	279	FSR	**0910-5891**
Pro Series, 3 segmenti	449cc	94 mm	Standard	13,0:1	290	FSR	**0910-5892**
	449cc	94 mm	Standard	13,8:1	297	FSR	**0910-5893**
TRX450R 04-05	449cc	94 mm	Standard	12,5:1	269	FSR	**0910-5869**
Pro Series, 2 segmenti	449cc	94 mm	Standard	13,8:1	279	FSR	**0910-5870**
TRX450R 06-14	449cc	96 mm	Standard	12,8:1	291	FSR	**0910-5854**
	449cc	96 mm	Standard	13,5:1	295	FSR	**0910-5855**
	487cc	100 mm	+4 mm	13,0:1	312	FSR	**0910-5856**
TRX450R 06-14	449cc	96 mm	Standard	12,8:1	274	FSR	**0910-5880**
Pro Series, 3 segmenti	449cc	96 mm	Standard	13,5:1	276	FSR	**0910-5881**
	477cc	99 mm	+3 mm	13,5:1	294	FSR	**0910-5941**
TRX450R 06-14	449cc	96 mm	Standard	12,8:1	254	FSR	**0910-5874**
Pro Series, 2 segmenti	449cc	96 mm	Standard	13,5:1	260	FSR	**0910-5875**
KAWASAKI							
KFX450 08-14 – Pro Series, 3 segmenti	449cc	96 mm	Standard	12,8:1	284	FSR	**0910-5894**
KVF750 Brute Force 05-11,	749cc	85 mm	Standard	11,5:1	254	Tondo	**0910-5882**
	840cc	90 mm	+5 mm	11,5:1	297	Tondo	**0910-5883**
KVF750 Brute Force 12-20	749cc	85 mm	Standard	11,5:1	270	Tondo	**0910-5924**
POLARIS							
Predator 500 03-07	560cc	105 mm	+5,8 mm	12,5:1	399	FSR	**0910-5851**
RZR 800 07-14, Sportsman 800 05-12	760cc	80 mm	Standard	10,75:1	231	Tondo	**0910-5889**
RZR 900 XP 11-14	971cc	98 mm	+5 mm	11,0:1	299	FSR	**0910-5917**
SUZUKI							
LT-R450 06-13	450cc	95,5 mm	Standard	13,5:1	299	FSR	**0910-5863**
	450cc	95,5 mm	Standard	12,8:1	297	FSR	**0910-5864**
	474cc	98 mm	+2,5 mm	12,8:1	311	FSR	**0910-5865**
	474cc	98 mm	+2,5 mm	13,9:1	317	FSR	**0910-5866**
LT-R450 06-13 – Pro Series, 2 segmenti	493cc	100 mm	+4,5 mm	13,5:1	297	FSR	**0910-5909**
YAMAHA							
YFM250 Raptor 08-11	249cc	74 mm	Standard	12,0:1	192	FSR	**0910-5884**
YFM350 Warrior 87-04,	366cc	85 mm	+2 mm	12,0:1	289	Tondo	**0910-5845**
YFM350 Raptor 05-13,	366cc	85 mm	+2 mm	10,5:1	279	Tondo	**0910-5849**
YFM350 Grizzly 07-14							
YFZ450 04-05	439cc	95 mm	Standard	13,5:1	282	FSR	**0910-5848**
	470cc	98 mm	+3 mm	13,0:1	310	FSR	**0910-5850**
YFZ450 06-13,	449cc	95 mm	Standard	12,5:1	293	FSR	**0910-5862**
09-20 YFZ450R	480cc	98 mm	+3 mm	13,0:1	316	FSR	**0910-5860**

DICHIARAZIONE DI NON RESPONSABILITÀ: PER INFORMAZIONI IMPORTANTI RIGUARDANTI LA GARANZIA E LA CONFORMITÀ CON LE NORMATIVE VIGENTI SUL CONTROLLO DELL'INQUINAMENTO ACUSTICO E DELLE EMISSIONI DEI VEICOLI, VEDERE PAGINA 4.

I codici articolo in GRASSETTO GRIGIO sono novità 2024

KIT PISTONE (CONT)

APPLICAZIONI	CILINDRATA	ALESAGGIO	MAGGIORATO	RAPPORTO DI COMPRESSIONE	PESO (GRAMMI)	MANTELLO	COD. ART.
YAMAHA (CONT)							
YFZ450 06-13, 09-20 YFZ450R Pro Series, 2 segmenti	449cc	95 mm	Standard	13,5:1	250	FSR	**0910-5871**
YFZ450 06-13,	449cc	95 mm	Standard	12,5:1	266	FSR	**0910-5895**
09-20 YFZ450R	449cc	95 mm	Standard	13,5:1	260	FSR	**0910-5885**
Pro Series, 3 segmenti	478cc	98 mm	+3 mm	13,5:1	287	FSR	**0910-5940**
YFM660R Raptor 01-05,	673cc	102 mm	+2 mm	10,0:1	380	FSR	**0910-5867**
YFM660 Girzzly 02-07,	686cc	102 mm	+2 mm	11,0:1	382	FSR	**0910-5868**
YXR660 Rhino 06-07 – Pro Series							
YFM660R Raptor 01-05, YFM660 Grizzly 02-07, 660 Rhino 06-07 – Pro Series (pistone Stroker da 4 mm)	719cc	102 mm	+2 mm	11,0:1	353	FSR	**0910-5877**
YFM700 Raptor 06-14,	686cc	102 mm	Standard	11,0:1	336	FSR	**0910-5910**
YFM700 Grizzly 07-13,	686cc	102 mm	Standard	12,5:1	358	FSR	**0910-5911**
YXR700 Rhino 08-14	735cc	105,5 mm	+3,5 mm	10,0:1	346	FSR	**0910-5896**
	735cc	105,5 mm	+3,5 mm	11,0:1	366	FSR	**0910-5897**
	735cc	105,5 mm	+3,5 mm	12,5:1	385	FSR	**0910-5898**
YXZ1000 16-20	998cc	80 mm	Standard	9,5:1	-	FSR	**0910-5946**
	998cc	80 mm	Standard	11,5:1	-	FSR	**0910-5947**



PX-2501

KIT PISTONE

- La soluzione intelligente per non dover spendere in riparazioni del motore
- Ideato come ricambio OEM
- Pressofusi in lega di alluminio ad alto contenuto di silicio in modo da soddisfare o eccedere le specifiche OEM; quindi lavorati a CNC a tolleranze minime
- Pistoni forniti in un kit comprendente segmenti, spinotti e clip di tenuta

APPLICAZIONI	DIMENSIONI ALESAGGIO (MM)	MAGGIORATO	COD. ART. PISTONE	COD. ART. SET SEGMENTI PISTONE
HONDA				
ATC250R 85-86, TRX250R 85-86	66,50	(0,020) 0,50 mm	**PX-0283**	-
TRX350 Rancher 00-06	78,50	-	**0910-2455**	-
	78,75	-	**0910-2475**	-
	79,00	-	**0910-2456**	-
TRX400EX 99-08/ TRX400X 09-14	85,00	Standard	**PX-2500**	-
	85,25	(0,010) 0,25 mm	**PX-2501**	-
(compressione standard 10,0:1)	85,50	(0,020) 0,50 mm	**PX-2502**	-
	86,00	(0,040) 1,0 mm	**PX-2504**	-
TRX450R 06-14	95,97	-	**0910-1192**	-
(compressione standard 12,0:1)				
Dimensioni pistone Nikasil				
Pistone forgiato				
TRX450S/ES Foreman 98-04	90,00	-	**0910-2470**	-
	91,50	-	**0910-2473**	-
KAWASAKI				
KFX80 03-06	50,00	Standard	**0910-0906**	-
KFX400 03-06	89,96	-	**0910-1206**	-
Canna al Nikasil	89,97	-	**0910-1207**	-
Pistone forgiato	89,98	-	**0910-1208**	-
KFX450R 08-14	95,96	-	**0910-3434**	-
(compressione standard 12,5:1)				
Dimensioni pistone Nikasil				
Pistone forgiato				

APPLICAZIONI	DIMENSIONI ALESAGGIO (MM)	MAGGIORATO	COD. ART. PISTONE	COD. ART. SET SEGMENTI PISTONE
KTM				
450 XC 08-09	88,96	-	**0910-3153**	-
(compressione standard 11,0:1)				
Dimensioni pistone Nikasil				
525 XC 08-12	94,94	-	**0910-1182**	-
(compressione standard 11,0:1)	94,95	-	**0910-1183**	-
Dimensioni pistone Nikasil	94,96	-	**0910-1184**	-
POLARIS				
Outlaw 450 MXR 08-10	88,96	-	**0910-3153**	-
(compressione standard 11,0:1)				
Dimensioni pistone Nikasil				
Pistone forgiato				
Outlaw 525 07-11	94,94	-	**0910-1182**	-
(compressione standard 11,0:1)	94,95	-	**0910-1183**	-
	94,96	-	**0910-1184**	-
Dimensioni pistone Nikasil				
Pistone forgiato				
SUZUKI				
LT50 84-06	41,00	Standard	**0910-6101**	-
LT80 03-06	50,00	Standard	**0910-0906**	-
LT-Z400 03-17	89,96	-	**0910-1206**	-
(compressione standard 12,2:1)	89,97	-	**0910-1207**	-
	89,98	-	**0910-1208**	-
Dimensioni pistone Nikasil				
Pistone forgiato				

KIT PISTONE continua alla pagina successiva.

DICHIARAZIONE DI NON RESPONSABILITÀ: PER INFORMAZIONI IMPORTANTI RIGUARDANTI LA GARANZIA E LA CONFORMITÀ CON LE NORMATIVE VIGENTI SUL CONTROLLO DELL'INQUINAMENTO ACUSTICO E DELLE EMISSIONI DEI VEICOLI, VEDERE PAGINA 4.

I codici articolo in GRASSETTO GRIGIO sono novità 2024

KIT PISTONE (CONT)

APPLICAZIONI	DIMENSIONI ALESAGGIO (MM)	MAGGIORATO	COD. ART. PISTONE	COD. ART. SET SEGMENTI PISTONE
SUZUKI (CONT)				
LT-R450 Quad Racer 06-11	95,46	-	**0910-1631**	-
(compressione standard 12,2:1)	95,47	-	**0910-1632**	-
	95,48	-	**0910-1633**	-
Dimensioni pistone Nikasil				
Pistone forgiato				
YAMAHA				
YFS200 Blaster 88-06	66,00	Standard	**PX-4170**	-
	66,25	(0,010) 0,25 mm	**PX-4171**	-
	66,50	(0,020) 0,50 mm	**PX-4172**	-
	66,75	(0,030) 0,75 mm	**PX-4173**	-
	67,00	(0,040) 1,00 mm	**PX-4174**	-
	67,25	(0,050) 1,25 mm	**PX-4175**	-
	67,50	(0,060) 1,50 mm	**PX-4176**	-
	67,75	(0,070) 1,75 mm	**0910-0892**	-
	68,00	(0,080) 2,00 mm	**0910-1598**	-
YFZ350 Banshee 87-06	64,25	(0,010) 0,25 mm	**PX-4191**	-
	64,50	(0,020) 0,50 mm	**PX-4192**	-
	64,75	(0,030) 0,75 mm	**PX-4193**	-
	65,00	(0,040) 1,00 mm	**PX-4194**	-
	65,50	(0,060) 1,50 mm	**PX-4196**	-
	65,75	(0,070) 1,75 mm	**0910-1628**	-
	66,00	(0,080) 2,00 mm	**0910-1629**	-
	66,50	(0,100) 2,50 mm	**0910-0891**	-
YFM350 Grizzly 07-14	83,00	-	**0910-1198**	-
(compressione standard 9,2:1)	83,50	-	**0910-1199**	-
	84,00	-	**0910-1200**	-
YFM350 Raptor 05-13	83,00	-	**0910-1198**	-
(compressione standard 9,2:1)	83,50	-	**0910-1199**	-
	84,00	-	**0910-1200**	-
YFM350 Warrior 87-04	83,00	-	**0910-1198**	-
	83,50	-	**0910-1199**	-
	84,00	-	**0910-1200**	-
YFZ450 04-09	94,95	Standard	**0910-0603**	-
(compressione standard 12,0:1)	94,96	(0,010) 0,25 mm	**0910-0604**	-
Pistone forgiato				
YFZ450 04-09	94,95	-	**0910-1196**	-
(compressione elevata 13,0:1)	94,96	-	**0910-1197**	-
Dimensioni pistone Nikasil				
Pistone forgiato				
YFZ450 12-13	94,95	Standard	**0910-0603**	-
(compressione standard 11,4:1)	94,96	(0,010) 0,25 mm	**0910-0604**	-
Dimensioni pistone Nikasil				
Pistone forgiato				
YFZ450 12-13	94,95	-	**0910-1196**	-
(compressione elevata 12,4:1)	94,96	-	**0910-1197**	-
Dimensioni pistone Nikasil				
Pistone forgiato				
YFZ450R 09-16	94,95	Standard	**0910-0603**	-
(compressione standard 11,6:1)	94,96	(0,010) 0,25 mm	**0910-0604**	-
Dimensioni pistone Nikasil				
Pistone forgiato				

APPLICAZIONI	DIMENSIONI ALESAGGIO (MM)	MAGGIORATO	COD. ART. PISTONE	COD. ART. SET SEGMENTI PISTONE
YAMAHA (CONT)				
YFZ450R 09-16	94,95	-	**0910-1196**	-
(compressione elevata 12,6:1)	94,96	-	**0910-1197**	-
Dimensioni pistone Nikasil				
Pistone forgiato				
YFM600F Grizzly 98-01	95,00	-	**0910-1618**	-
	95,25	-	**0910-1619**	-
	95,50	-	**0910-1620**	-
	95,75	-	**0910-1621**	-
	96,00	-	**0910-1622**	-
	96,50	-	**0910-1623**	-
YFM660 Grizzly 02-06	100,00	Standard	**PX4670**	**PX4670R**
YFM660R Raptor 01-05	100,00	Standard	**PX4670**	**PX4670R**
(compressione standard 9,20:1)				
YXR660 Rhino 04-07	100,00	Standard	**PX4670**	**PX4670R**
(compressione standard 9,10:1)	100,50	(0,020) 0,50 mm	**PX4672**	-
	101,00	(0,040) 1,00 mm	**PX4674**	-
YFM700F Grizzly 07-13	101,94	-	**0910-1201**	-
(compressione standard 9,2:1)	101,95	-	**0910-1202**	-
	101,96	-	**0910-1203**	-
Dimensioni pistone Nikasil				
Pistone forgiato				
YFM700F Grizzly 07-13	101,94	-	**0910-1204**	-
Dimensioni pistone Nikasil				
Pistone forgiato				
YFM700F Grizzly 14-15	101,95	-	**0910-3427**	-
(compressione standard 10,0:1)				
Dimensioni pistone Nikasil				
Pistone forgiato				
YFM700R Raptor 06-16	101,94	-	**0910-1201**	-
(compressione standard 9,2:1)	101,95	-	**0910-1202**	-
	101,96	-	**0910-1203**	-
Dimensioni pistone Nikasil				
Pistone forgiato				
YFM700R Raptor 06-16 (a compressione elevata)	101,94	-	**0910-1204**	-
Dimensioni pistone Nikasil				
Pistone forgiato				
YXR700 Rhino 08-13	101,94	-	**0910-1201**	-
(compressione standard 9,2:1)	101,95	-	**0910-1202**	-
	101,96	-	**0910-1203**	-
Dimensioni pistone Nikasil				
Pistone forgiato				
YXR700 Rhino 08-13	101,94	-	**0910-1204**	-
Dimensioni pistone Nikasil				
Pistone forgiato				
YXM700 Viking 14-17	101,95	-	**0910-3427**	-
(compressione standard 10,0:1)				
Dimensioni pistone Nikasil				
Pistone forgiato				



PERFORMANCE PARTS

PISTONI SERIE CAST

- Il design leggero incorpora mantelli pistone più corti con rivestimento in PTFE nei punti di usura critici, per una velocità maggiore e meno calore
- Mantello di aspirazione migliorato con porte di aspirazione più grandi, per una maggiore accelerazione e migliori prestazioni complessive
- Vendita singola

APPLICAZIONI	COD. OEM	DESCRIZIONE	COD. ART.
YFZ350 Banshee 87-06	2GU-11631-00-94	Standard	**0910-2729**

DICHIARAZIONE DI NON RESPONSABILITÀ: PER INFORMAZIONI IMPORTANTI RIGUARDANTI LA GARANZIA E LA CONFORMITÀ CON LE NORMATIVE VIGENTI SUL CONTROLLO DELL'INQUINAMENTO ACUSTICO E DELLE EMISSIONI DEI VEICOLI, VEDERE PAGINA 4.

I codici articolo in GRASSETTO GRIGIO sono novità 2024

WSM PERFORMANCE PARTS



KIT PISTONE COMPLETO

- Qualità e struttura che soddisfano o superano le specifiche OEM
- Design clip di arresto migliorato
- I kit contengono pistone, segmenti, perno e clip
- Clip disponibili separatamente

APPLICAZIONI	COD. ART. OEM KIT PISTONE	DIMENSIONI	KIT PISTONI	SET SEGMENTI
ARCTIC CAT				
DVX 400 04-08	13001-S006	Standard	**0910-5202**	-
		0,25 mm più grande	**0910-5203**	-
		1 mm più grande	**0910-5206**	-
HONDA				
ATC200X 83-85		1 mm più grande	**0910-5212**	-
250 TRX Fourtrax 02-09	13101-HN6-000	Standard	**0910-3488**	-
		0,25 mm più grande	**0910-3489**	-
		0,5 mm più grande	**0910-3490**	-
		0,75 mm più grande	**0910-3491**	-
300 TRX-EX 93-09		Standard	**0910-5214**	-
300 TRX Fourtrax 98-00	13101-HC4-000	Standard	**0910-3473**	-
350 TRX Fourtrax 00-06	13101-HN5-670	Standard	**0910-3478**	-
400 TRX Foreman 95-03	13101-HM7-000	Standard	**0910-3468**	-
		0,5 mm più grande	**0910-3470**	-
		1 mm più grande	**0910-3472**	-
400 TRX/EX/ Fourtrax 99-09		0,5 mm più grande	-	**0912-0489**
400 TRX AT Fourtrax Rancher 04-07	13101-HN7-000	Standard	**0910-3493**	-
		0,25 mm più grande	**0910-3494**	-
420 Rancher 07-13	13101-HP5-600	Standard	**0910-3523**	-
450 TRX-EX 98-04	13101-HN0-A00	Standard	**0910-5218**	-
		0,25 mm più grande	**0910-5219**	-
500 TRX-FE/FM 05-11		0,5 mm più grande	**0910-5226**	-
KAWASAKI				
220 KLF/Bayou 98-02		1 mm più grande	**0910-3502**	-
250 KLF/Bayou 03-11	13001-1663	Standard	**0910-3503**	-
250 Mojave 87-04	13001-1175	Standard	**0910-5235**	-
		0,5 mm più grande	**0910-5237**	-
		1 mm più grande	**0910-5239**	-
		1,5 mm più grande	**0910-5240**	-
300 Bayou/ Lakota Sport/ Prairie 95-04	13001-1430	Standard	**0910-3508**	**0912-0512**
		0,25 mm più grande	**0910-3509**	-
		0,5 mm più grande	**0910-3510**	-
		1 mm più grande	**0910-3512**	-
400 KFX 03-05	13001-S006	Standard	**0910-5202**	-
		0,25 mm più grande	**0910-5203**	-
		1 mm più grande	**0910-5206**	-

APPLICAZIONI	COD. ART. OEM KIT PISTONE	DIMENSIONI	KIT PISTONI	SET SEGMENTI
KAWASAKI (CONT)				
400 Prairie 99-02	13001-1521	Standard	**0910-5241**	-
650 Brute Force/ Prairie 02-13	13001-1574	Standard	**0910-3539**	-
		0,5 mm più grande	**0910-3541**	-
750 Brute Force/ Prairie 05-11	-	Standard	**0910-3544**	**0912-0548**
		0,5 mm più grande	**0910-3546**	-
POLARIS				
Modelli con motore 250 82-06 (tutti)		0,5 mm più grande	**50-300-05**	-
		1 mm più grande	**50-300-07**	-
400 94-96 (tutti i modelli con porta pistone ovale)		0,5 mm più grande	**50-305-05**	-
400 97-03		0,5 mm più grande	**0910-1324**	-
500 Sportsman/ Scrambler 04-09	-	Standard	**0910-3549**	**0912-0553**
		0,5 mm più grande	**0910-3551**	-
800 RZR 08-14	2202917	Standard	**0910-5247**	-
850 Sportsman 09-17	2204958	Standard	**0910-5248**	-
SUZUKI				
400 LTZ 03-10	13001-S006	Standard	**0910-5202**	-
		0,25 mm più grande	**0910-5203**	-
		1 mm più grande	**0910-5206**	-
YAMAHA				
80 Raptor/Badger/ Moto 4	55X-11631-00-96	Standard	**0910-3534**	-
		0,5 mm più grande	**0910-3536**	-
		0,75 mm più grande	**0910-3537**	-
350 Warrior/ Big Bear	1YW-11631-01-Y0	Standard	**0910-3513**	-
		0,25 mm più grande	**0910-3514**	-
		0,5 mm più grande	**0910-3515**	-
		0,75 mm più grande	**0910-3516**	-
YFS200 Blaster 88-06	2XL-11631-01-97	Standard	**50-530**	-
YFZ350 Banshee 87-06	2GU-11631-00-94	Standard	**50-520**	-
400 Big Bear 00-12	4GB-11631-00-00	Standard	**0910-5254**	-
		1 mm più grande	**0910-5258**	-
400 Kodiak 93-99	4GB-11631-00-00	Standard	**0910-5254**	-
		1 mm più grande	**0910-5258**	-
660 Grizzly/Raptor/ Rhino 01-06	3YF-11631-00-X0	Standard	**0910-3528**	-
		0,5 mm più grande	**0910-3529**	-
700 Grizzly/Raptor/ Rhino 07-13	1S3-11631-10-00	Standard	**0910-3531**	-
		1 mm più grande	**0910-3533**	-

PISTONI BIG BORE

PER YAMAHA BANSHEE 87-06

- Pistoni forgiati a un prezzo competitivo
- Rivestimento in solfuro di molibdeno che assicura alte prestazioni e assorbimento di calore
- Dotati di porte per conformità con i manicotti WSM Banshee
- Compatibili con alesaggi da 64 mm a 70,5 mm
- Disponibili con alesaggio grande per pistoni con altezza spinotto di serie, biella allungata con alesaggio standard e biella allungata con alesaggio grande
- Lo spinotto pistone è più alto di 5mm sui pistoni con biella allungata per garantire spazio a sufficienza



DESCRIZIONE	DIAMETRO	COD. ART.
PISTONI CON ALTEZZA SPINOTTO DI SERIE		
BIG BORE		
Standard	68 mm	**0910-0270**
0,20	68,5 mm	**0910-0271**
0,40	69 mm	**0910-0272**

DESCRIZIONE	DIAMETRO	COD. ART.
SPINOTTO PIÙ ALTO DI 5 MM PER PISTONI CON BIELLE ALLUNGATE		
BIELLA ALLUNGATA CON ALESAGGIO STANDARD		
0,60	65,5 mm	**0910-0267**
BIELLA ALLUNGATA BIG BORE		
Standard	68 mm	**0910-0276**
0,20	68,5 mm	**0910-0277**

DICHIARAZIONE DI NON RESPONSABILITÀ: PER INFORMAZIONI IMPORTANTI RIGUARDANTI LA GARANZIA E LA CONFORMITÀ CON LE NORMATIVE VIGENTI SUL CONTROLLO DELL'INQUINAMENTO ACUSTICO E DELLE EMISSIONI DEI VEICOLI, VEDERE PAGINA 4.

I codici articolo in GRASSETTO GRIGIO sono novità 2024

CYLINDER WORKS
standard & big bore



CILINDRI E KIT CILINDRO

- Cilindri a montaggio diretto, pronti per essere installati, che non necessitano di alcuna ricromatura e sono praticamente identici ai cilindri OEM
- Tre kit a scelta: alesaggio standard, alesaggio standard a compressione elevata e Big Bore
- I kit cilindro includono pistoni Vertex adatti per assicurare una maggiore durata, prestazioni migliori e un rumore del motore ridotto
- Placcati in nichel-carburo di silicio per una lunga durata di esercizio
- I kit vengono forniti completi con guarnizioni, cilindro, pistone, segmenti, perno e clip
- I cilindri Big Bore non necessitano di essere lavorati a macchina (salvo diversamente indicato)
- Pistone, segmenti, clip e perni Vertex di ricambio disponibili; vedere le pagine 888-892

APPLICAZIONI	DESCRIZIONE	RAPPORTO DI COMPRESSIONE	COD. ART.
ARCTIC CAT			
DVX 400 04-08 (tutti)	Kit alesaggio standard (90 mm)	11,3:1	**0931-0842**
	Kit cilindro ad alta compressione con alesaggio standard (90 mm)	13,5:1	**0931-0843**
	Kit 434cc Big Bore da +4 mm	11,3:1	**0931-0135**
HONDA			
TRX450ER 06-14/TRX450R 06-09	Kit 477cc Big Bore da +3 mm	12,0:1	**0931-0175**
TRX450R Sportrax 04-05	Kit 479cc Big Bore da +3 mm	10,5:1	**0931-0133**
KAWASAKI			
KFX 400 03-06	Kit alesaggio standard (90 mm)	11,3:1	**0931-0842**
	Kit cilindro ad alta compressione con alesaggio standard (90 mm)	13,5:1	**0931-0843**
	Kit 434cc (94 mm) Big Bore da +4 mm	11,3:1	**0931-0135**
POLARIS			
Ranger 800 08-10	Kit alesaggio standard	10,2:1	**0931-0614**
Ranger 800 11-17	Kit alesaggio standard (80 mm)	10,2:1	**0931-0616**
	Kit Big Bore da +2 mm	10,2:1	**0931-0621**
Sportsman 800 05-10	Kit alesaggio standard (80 mm)	10,2:1	**0931-0614**
Sportsman 800 11-15	Kit alesaggio standard (80 mm)	10,2:1	**0931-0616**
	Kit Big Bore da +2 mm	10,2:1	**0931-0621**
RZR 900 11-14	Kit alesaggio standard (93 mm)	10,6:1	**0931-1017**
RZR 4 900 12-14	Kit alesaggio standard (93 mm)	10,6:1	**0931-1017**
SUZUKI			
LT-Z400 Quad Sport Z 03-13 (tutti)	Kit alesaggio standard (90 mm)	11,3:1	**0931-0842**
	Kit ad alta compressione con alesaggio standard (90 mm)	13,5:1	**0931-0843**
	Kit 434cc Big Bore da +4 mm	11,3:1	**0931-0135**
LT-Z400 Quad Sport Z 14	Kit alesaggio standard (90 mm)	11,3:1	**0931-0283**
LT-R450 Quad Racer 06-09	Kit alesaggio standard (95,5 mm)	11,7:1	**0931-0286**
	Kit ad alta compressione con alesaggio standard (95,5 mm)	13,0:1	**0931-0303**
	Kit 474cc Big Bore da 2,5 mm	11,7:1	**0931-0176**
YAMAHA			
YFZ450 04-13	Kit alesaggio standard (95 mm)	12,0:1	**0931-0287**
	Kit 478cc Big Bore da +3 mm	12,0:1	**0931-0425**
YFZ450R 09-21, YFZ450X 10-11	Kit alesaggio standard (95 mm)	12,0:1	**0931-0376**
	Kit 478cc Big Bore da +3 mm	12,0:1	**0931-0378**
YFM700F Grizzly 07-13	Kit alesaggio standard (102 mm)	9,2:1	**0931-0374**
	Kit 727cc Big Bore da +3 mm, boccola in ghisa	9,2:1	**0931-0375**
YFM700F Grizzly 14-15/19-23	Kit alesaggio standard (102 mm), boccola in ghisa	10,1:1	**0931-0606**
YFM700R Raptor 700 06-14	Kit alesaggio standard (102 mm)	9,2:1	**0931-0379**
	Kit ad alta compressione con alesaggio standard (102 mm)	11,0:1	**0931-0305**
	Kit 727cc Big Bore da +3 mm, boccola in ghisa	9,2:1	**0931-0380**
YXR700F Rhino 08-13	Kit alesaggio standard (102 mm)	9,2:1	**0931-0374**
	Kit 727cc Big Bore da +3 mm, boccola in ghisa	9,2:1	**0931-0375**
700 Viking 14-23	Kit alesaggio standard (102 mm), boccola in ghisa	10,1:1	**0931-0606**

DICHIARAZIONE DI NON RESPONSABILITÀ: PER INFORMAZIONI IMPORTANTI RIGUARDANTI LA GARANZIA E LA CONFORMITÀ CON LE NORMATIVE VIGENTI SUL CONTROLLO DELL'INQUINAMENTO ACUSTICO E DELLE EMISSIONI DEI VEICOLI, VEDERE PAGINA 4.

I codici articolo in GRASSETTO GRIGIO sono novità 2024

CILINDRI E KIT CILINDRO (CONT)

RICAMBI

APPLICAZIONI	DESCRIZIONE	CIL. COD. ART.	COD. ART. GUARNIZIONE
ARCTIC CAT			
DVX 400 04-08 (tutti)	Kit standard	**0931-0139**	-
	Kit Big Bore da +4 mm	-	**0934-1527**
KAWASAKI			
KFX 400 03-06	Kit alesaggio standard	**0931-0139**	-
	Kit Big Bore da +4 mm	-	**0934-1527**
POLARIS			
Ranger 700 05-09	Kit alesaggio standard	**0931-0604**	-
Sportsman 700 04-08	Kit alesaggio standard	**0931-0604**	-
Ranger 800 08-17	Kit alesaggio standard	**0931-0604**	-
RZR 800 08-14	Kit alesaggio standard	**0931-0604**	-
Sportsman 800 05-15	Kit alesaggio standard	**0931-0604**	-
Ranger 1000 EPS Crew 21, Ranger 1000 EPS Crew Premium 23, Ranger 1000 EPS Full Size 21, Ranger 1000 EPS Premium 23, Ranger 900 4x4 Crew 17-19, Ranger 900 XP 17-19, RZR 4 900 17-18, RZR 900 17-20, RZR 900 Trail Premium 22-23, RZR 900 Trail S Sport 21-23, RZR 900 Trail Sport 21-23, RZR 900 Trail Ultimate 22-23	Kit alesaggio standard	**0931-1023**	-

APPLICAZIONI	DESCRIZIONE	CIL. COD. ART.	COD. ART. GUARNIZIONE
SUZUKI			
LT-Z400 Quad Sport Z 03-13 (tutti)	Alesaggio standard	**0931-0139**	-
LT-Z400 Quad Sport Z 03-14	Kit Big Bore da +4 mm	-	**0934-1527**
LT-R450 Quad Racer 06-09	Kit alesaggio standard	**0931-0166**	-
YAMAHA			
YFZ450 04-13	Kit alesaggio standard	**0931-0132**	-
	Kit Big Bore da +3 mm	-	**0934-2387**
YFZ450R 09-21, YFZ450X 10-11	Kit alesaggio standard	**0931-0164**	-
	Kit Big Bore da +3 mm	-	**0934-1699**
YFM700F Grizzly 07-15/19-23	Kit alesaggio standard	**0931-0397**	-
YFM700R Raptor 700 06-23	Kit alesaggio standard	**0931-0395**	-
	Kit Big Bore da +3 mm	-	**0934-2142**
YXR700F Rhino 08-13	Kit alesaggio standard	**0931-0397**	-
700 Viking 14-23	Kit alesaggio standard	**0931-0397**	-

AIRSAL
The power of engine

KIT CILINDRO

- Kit per la sostituzione completa di un cilindro
- I cilindri in Airsal in alluminio presentano un rivestimento Scanimet (carburo di nichel e silicio) per durare più a lungo e resistere al calore
- Il kit cilindro contiene: cilindro in alluminio, pistone completo e kit guarnizioni



APPLICAZIONI	DIAMETRO (MM)	CILINDRATA (CC)	KIT CILINDRO
YAMAHA			
Blaster YFS 200	66	200	**0910-6270**[1]

[1] Cilindro in alluminio.

ATHENA

KIT CILINDRO

- I kit includono cilindro in alluminio con rivestimento in nichel-carburo progettato con vasca d'acqua più grande
- Pistone forgiato con rivestimento in molibdeno
- Speciale kit guarnizioni
- Semplici istruzioni passo passo
- Tutti i componenti sono a montaggio diretto; non è richiesta alcuna lavorazione



0931-0016

APPLICAZIONI	DESCRIZIONE	COD. ART. KIT CILINDRO	COD. ART. PISTONE DI RICAMBIO	COD. ART. KIT GUARNIZIONI
ARCTIC CAT				
DVX400 04-08	Kit cilindro (90 mm)	**0931-0015**	-	-
	Kit cilindro (94 mm)	**0931-0016**	-	**0934-0194**
KAWASAKI				
KFX400 03-06	Kit cilindro (90 mm)	**0931-0015**	-	-
	Kit cilindro (94 mm)	**0931-0016**	-	**0934-0194**
KFX450R 08-14	Kit cilindro (96 mm)	**0931-0253**	-	-
SUZUKI				
LT-Z400 Quad Sport Z 03-14	Kit cilindro (90 mm)	**0931-0015**	-	-
	Kit cilindro (94 mm)	**0931-0016**	-	**0934-0194**
LT-R450 06-11	Kit cilindro (95,5 mm)	**0931-0115**	-	-
	Kit cilindro (100 mm)	**0931-0116**	-	**0934-1540**
YAMAHA				
YFZ350 Banshee 87-06	Kit cilindro (68 mm)	**0931-0249**	-	**0934-2194**
			-	**0934-2194**
YFZ450 04-09	Kit cilindro (98 mm)	**0931-0022**	**0910-2504**[1]	**0934-0355**
			0910-2505[2]	**0934-0355**
YFZ450R 09-13	Kit cilindro (95 mm)	**0931-0475**	**0910-2504**[1]	-
	Kit cilindro (98 mm)	-	**0910-2505**[2]	-
YFZ450X 10-11	Kit cilindro (98 mm)	-	**0910-2504**[1]	-
			0910-2505[2]	-

[1] Pistone da 97,94 mm.

[2] Pistone da 97,95 mm.

DICHIARAZIONE DI NON RESPONSABILITÀ: PER INFORMAZIONI IMPORTANTI RIGUARDANTI LA GARANZIA E LA CONFORMITÀ CON LE NORMATIVE VIGENTI SUL CONTROLLO DELL'INQUINAMENTO ACUSTICO E DELLE EMISSIONI DEI VEICOLI, VEDERE PAGINA 4.

I codici articolo in GRASSETTO GRIGIO sono novità 2024

MOOSE RACING





CILINDRI DI RICAMBIO

- Per sostituire il cilindro OEM danneggiato o usurato
- Realizzati in alluminio pressofuso con rivestimento in nichel-carburo di silicio
- Lavorazione di precisione e levigatura per garantire alesaggi identici ai modelli OEM originali
- Superficie alesaggio a basso attrito e a durata elevata per consentire una maggiore dissipazione del calore
- Design simile ai modelli OEM

APPLICAZIONI	COD. ART.
ARCTIC CAT	
DVX 400 04-08	**0931-0460**
HONDA	
TRX 450R 04-05	**0931-0443**
TRX 450R 06-09	**0931-0445**
TRX 450ER 06-14	**0931-0445**
KAWASAKI	
KFX 400 03-06	**0931-0460**
Brute Force 750 05-22 (solo cilindro posteriore)	**0931-0513**
POLARIS	
ACE 570 15-19	0931-1161
ACE 570 HD 15-19	0931-1161
ACE 570 Euro 15-18	0931-1161
ACE 570 MD 16	0931-1161
Ranger 570/4x4 14-21	0931-1161
Ranger 570 4x4 Crew 14-21	0931-1161
Ranger 570 4x4 Crew EPS 14-21	0931-1161
Ranger 570 4x4 Crew MidSize 15-16	0931-1161
Ranger 570 4x4 EPS 17-19	0931-1161
Ranger 570 4x4 EPS HDPE 17	0931-1161
Ranger 570 4x4 EPS HDPS 18	0931-1161
Ranger 570 4x4 Full Size 15-23	0931-1161
Ranger 570 4x4 Full Size Crew 15-19	0931-1161
Ranger 570 4x4 Full Size EPS 15	0931-1161
Ranger 570 4x4, Euro 16	0931-1161
Ranger 570 4x4, INTL 14-15/17-18	0931-1161
Ranger 570 Crew Premium 21	0931-1161
Ranger 570 Crew SP 22-23	0931-1161
Ranger 570 Crew SP NorthStar Edition 22	0931-1161
Ranger 570 Crew SP Premium 22-23	0931-1161
Ranger 570 EPS 14-19	0931-1161
Ranger 570 HD 19	0931-1161
Ranger 570 Premium 21	0931-1161
Ranger 570 SP 22-23	0931-1161
Ranger 570 SP NorthStar Edition 22	0931-1161
Ranger 570 SP Premium 22-23	0931-1161
Ranger 570 XP 16	0931-1161
Ranger 570, Euro 15-16	0931-1161
Ranger 570, INTL 14	0931-1161
Ranger 570-6 Full Size Crew 16-23	0931-1161
RZR 570 12-20	0931-1161
RZR 570 EPS 13/15-20	0931-1161
RZR 570 EPS Trail 15-16	0931-1161
RZR 570 Trail 21-22	0931-1161
RZR 570 Trail Premium 21	0931-1161
RZR 570, Euro 15-18	0931-1161
RZR 570, INTL 12-14	0931-1161
Sportsman 450 4x4 HO 16	0931-1161
Sportsman 450 4x4 Tractor 16	0931-1161
Sportsman 450 EFI, MD 16	0931-1161

APPLICAZIONI	COD. ART.
POLARIS (CONT)	
Sportsman 450 EPS ZUG 16	0931-1161
Sportsman 450 HO 16	0931-1161
Sportsman 450 HO 2x4, MD 16	0931-1161
Sportsman 570 14-23	0931-1161
Sportsman 570 6x6 17-23	0931-1161
Sportsman 570 6x6 Tractor 17-18	0931-1161
Sportsman 570 6x6, Euro 21	0931-1161
Sportsman 570 EFI EPS Forest Quad 15	0931-1161
Sportsman 570 EFI SP EPS, MD 17	0931-1161
Sportsman 570 EFI Touring, INTL 14	0931-1161
Sportsman 570 EFI X2 EPS 15-16	0931-1161
Sportsman 570 EPS 14-16/22-23	0931-1161
Sportsman 570 EPS UTE 16	0931-1161
Sportsman 570 EPS ZUG 16-18	0931-1161
Sportsman 570 EPS, Euro 17-18	0931-1161
Sportsman 570 EPS, MD 15	0931-1161
Sportsman 570 HD 14-19	0931-1161
Sportsman 570 Hunt Edition 21-22	0931-1161
Sportsman 570 Premium 21-23	0931-1161
Sportsman 570 Ride Command LE 22	0931-1161
Sportsman 570 SP 15-20	0931-1161
Sportsman 570 SP EPS 15-17	0931-1161
Sportsman 570 SP Tractor 18	0931-1161
Sportsman 570 SP ZUG EPS 18	0931-1161
Sportsman 570 SP, MD 15-16	0931-1161
Sportsman 570 Tractor 16-19	0931-1161
Sportsman 570 Tractor EPS 16-18	0931-1161
Sportsman 570 Tractor EPS SP 15-16/18-19	0931-1161
Sportsman 570 Trail 21-23	0931-1161
Sportsman 570 Ultimate Trail LE 21	0931-1161
Sportsman 570 UTE 17-19	0931-1161
Sportsman 570 UTE HD 15-17	0931-1161
Sportsman 570 UTE HD EPS 14	0931-1161
Sportsman 570 UTE Tractor 16	0931-1161
Sportsman 570 UTE, MD 16	0931-1161
Sportsman 570 Utility 21	0931-1161
Sportsman 570 Utility EPS 21-22	0931-1161
Sportsman 570 Utility EPS HD 22	0931-1161
Sportsman 570 Utility EPS HD LE 21	0931-1161
Sportsman 570 X2 EPS 15-21	0931-1161
Sportsman 570 X2 EPS Tractor 17-19	0931-1161
Sportsman 570 X2 EPS, Euro 15/18	0931-1161
Sportsman 570 X2 EPS, MD 17	0931-1161
Sportsman 570 ZUG 17	0931-1161
Sportsman 570, Euro 17-18	0931-1161
Sportsman 570, MD 15-17	0931-1161
Sportsman Touring 570 14-23	0931-1161
Sportsman Touring 570 EPS 15-19/21-23	0931-1161

APPLICAZIONI	COD. ART.
POLARIS (CONT)	
Sportsman Touring 570 EPS EFI, MD 17	0931-1161
Sportsman Touring 570 EPS Tractor 15-19/21	0931-1161
Sportsman Touring 570 EPS Tractor EFI 16	0931-1161
Sportsman Touring 570 EPS Tractor SP 18-19	0931-1161
Sportsman Touring 570 EPS, Euro 18	0931-1161
Sportsman Touring 570 EPS, MD 15-17	0931-1161
Sportsman Touring 570 Premium 20-23	0931-1161
Sportsman Touring 570 Premium Tractor 21	0931-1161
Sportsman Touring 570 SP 15-20	0931-1161
Sportsman Touring 570, Euro 15/18	0931-1161
Sportsman Touring 570, INTL 14	0931-1161
Sportsman Touring 570, MD 15	0931-1161
Sportsman 700 04-08	**0931-0630**
Ranger 700 05-09	**0931-0630**
Sportsman 800 05-14	**0931-0630**
Ranger 800 10-16	**0931-0630**
RZR 800 08-14	**0931-0630**
RZR 900 14	**0931-0661**
RZR 4 900 14	**0931-0661**
RZR XP 900 11-13	**0931-0661**
RZR XP 4 900 12-13	**0931-0661**
RZR XP MV 900 14-15	**0931-0661**
General 1000 EPS 16	**0931-0631**
RZR 1000 60" 16	**0931-0631**
RZR XP 1000 14-18	**0931-0631**[2]
RZR XP 4 1000 14-18	**0931-0631**[2]
General 1000 EPS 17-22	**0931-0964**[1]
Ranger 1000 EPS 18-22	**0931-0964**[1]
Ranger XP 1000 18-22	**0931-0964**[1]
Ranger XP 1000 Crew 17-22	**0931-0964**[1]
RZR 1000 60" 17-20	**0931-0964**[1]
RZR XP 1000 17-22	**0931-0964**[1]
RZR XP 4 1000 17-22	**0931-0964**[1]
RZR RS1 18-22	**0931-0964**[1]
SUZUKI	
LTZ 400 03-13	**0931-0460**
LT-R 450 06-09	**0931-0461**
YAMAHA	
YFZ 450 04-13	**0931-0450**
Grizzly 700 07-22	**0931-0455**
Kodiak 700 19-22	**0931-0455**
Raptor 700 06-22	**0931-0453**
Rhino 700 08-13	**0931-0455**
Viking 700 14-22	**0931-0455**

[1] Da utilizzarsi con tendicatena Polaris COD. ART. 3023143.

[2] Da utilizzarsi con tendicatena Polaris COD. ART. 3022152.

DICHIARAZIONE DI NON RESPONSABILITÀ: PER INFORMAZIONI IMPORTANTI RIGUARDANTI LA GARANZIA E LA CONFORMITÀ CON LE NORMATIVE VIGENTI SUL CONTROLLO DELL'INQUINAMENTO ACUSTICO E DELLE EMISSIONI DEI VEICOLI, VEDERE PAGINA 4.

I codici articolo in GRASSETTO GRIGIO sono novità 2024


0931-0357


0931-0366

KIT DI RIPARAZIONE CILINDRO

- Il kit per riparare la testata del motore con la migliore compatibilità che esista, racchiuso in un'unica scatola
- Il cilindro in ferro con camicia realizzata tramite colata centrifuga Moly2000 garantisce una sigillatura del segmento ottimale per una migliore compressione e una coppia e una potenza maggiori
- I kit a 2 tempi sono forniti completi di camicia cilindro resistente all'usura realizzata tramite colata centrifuga Moly2000, kit pistone forgiato e fuso pro, cuscinetti spinotto e set completo guarnizione smeriglio
- I kit per 4 tempi comprendono tutti i componenti forniti con il kit per 2 tempi e in più le guarnizioni per stelo valvola

APPLICAZIONI	COD. ART.
HONDA	
TRX400FW 4x4 95-04	**0931-0357**

APPLICAZIONI	COD. ART.
HONDA (CONT)	
TRX400EX/X 99-14	**0931-0358**

APPLICAZIONI	COD. ART.
YAMAHA	
YFM350 87-15	**0931-0366**

0931-0140



0931-0054



CAMICIE CILINDRO

- Camicie cilindro di ricambio di alta qualità che donano uno stile del tutto nuovo ai cilindri vecchi

SPIEGAZIONI RELATIVE ALLA COLONNA SUL TIPO DI CILINDRO

- AC – L'alesaggio cilindro originale è cromato in lega, rivestito in Nikasil® o elettrofuso; il cilindro deve essere alesato per poter ospitare una nuova camicia
- CS – La struttura originale è dotata di un cilindro con camicia in ferro pressofuso; la camicia deve essere completamente alesata (non tentare di spingere fuori la camicia pressofusa)
- RS – La struttura originale è dotata di una camicia di ricambio
- CC – La struttura originale è in ghisa; il cilindro deve essere alesato per poter ospitare una nuova camicia
- CS – La struttura originale è dotata di un cilindro con camicia in ferro pressofuso; la camicia deve essere completamente alesata (non tentare di spingere fuori la camicia pressofusa)

APPLICAZIONI	ALESAGGIO (MM)	TIPO	COD. ART.
ARCTIC CAT			
400 2x4/4x4 02-17	82	CS	**0931-0140**
700 EFI 4x4 06-21	102	AC	**0931-0149**
HONDA			
TRX350TM/ES Rancher 00-09	78,5	RS	**H-5443**
TRX400EX, X 4 valvole 99-14	85	RS	**H-5293**
99-14 TRX400EX	88	CC	**0931-0054**[1]
TRX400 Rancher AT 04-08	85	RS	**0931-0371**
TRX450S/ES 98-04	90	RS	**H-5365**
TRX500FE/FM Foreman FourTrax 4x4 05-11	102	CI	**0931-0711**
KAWASAKI			
KLF220 Bayou 88-02	67	RS	**KA-5063**
KTM			
08-12 525XC	95	AC	**0931-0035**
POLARIS			
400 Scrambler 94-03	83	CI	**FL-5274**
400 Sport 94-03	83	CI	**FL-5274**
400 Trail Blazer 94-03	83	CI	**FL-5274**
400 Xplorer 94-03	83	CI	**FL-5274**
500 Predator 03-07	99,2	AC	**0931-0143**
525 Outlaw 07-09	95	AC	**0931-0035**
850 XP Sportsman 09-21	87	CI	**0931-0643**
850 XP Scrambler 13-21	87	AC	**0931-0643**
1000 General 16-17	93	AC	**0931-1008**
1000 Ranger XP 17	93	AC	**0931-1008**

APPLICAZIONI	ALESAGGIO (MM)	TIPO	COD. ART.
POLARIS (CONT)			
1000 RZR XP EPS 14-19	93	AC	**0931-1008**
SUZUKI			
LT-A/F400 Eiger/King Quad 02-17	82	CS	**0931-0140**
LTA700 King Quad 4x4 05-07	102	AC	**0931-0149**
YAMAHA			
YFS200 88-06	66	CI	**YA-5035**
99-09 YFM250	71	RS	**YA-5101**
87-15 YFM350	83	RS	**YA-5024**
87-06 YFZ350	64	CI	**YA-5023**[2]
Big Bear 400 00-12	83	RS	**YA-5231**
Kodiak 400 93-99	83	RS	**YA-5231**
Kodiak 400 00-08	84,5	RS	**YA-5425**
Grizzly 450 07-14	84,5	RS	**0931-0645**
Kodiak 450 03-06, 18-21	84,5	RS	**0931-0645**
Rhino 450 06-09	84,5	RS	**0931-0645**
Wolverine 450 06-09	84,5	RS	**0931-0645**
Grizzly 600 98-01	95	RS	**YA-814**
YFM660 Grizzly 02-08	100	RS	**YA7018**
YFM660 Raptor 01-06	100	RS	**YA7018**
Grizzly/Kodiak 700 EPS SE 19-21	102	AX	**0931-0145**
700 Rhino 08-13/Grizzly 07-16 (cilindro 3B4)	102	AC	**0931-0145**
YFM700R Raptor 06-20 (cilindro n. 153)	102	AC	**0931-0145**
YXM700 Viking 14-21 (cilindro n. 384)	102	AC	**0931-0145**

[1] Camicia Big Bore da 88 mm. [2] Vendita singola.

60-520-01



60-520-02



CAMICIE CILINDRO AD ALTE PRESTAZIONI

PER YAMAHA YFZ350 BANSHEE 87-06

CAMICIA STANDARD

- Diametro esterno 70,5 mm
- Flangia superiore 75 mm
- Questa camicia è compatibile con pistoni di serie (da 64 mm) fino a quelli maggiorati da 66,5 mm
- Porte di serie
- Vendita singola

DESCRIZIONE	COD. ART.
Standard	**60-520-01**

CAMICIA BIG BORE

- Diametro esterno 76 mm
- Flangia superiore 79 mm
- Questa camicia è compatibile con pistoni maggiorati da 68 mm a 70,5 mm
- La configurazione leggermente modificata della porta aumenta la potenza in cavalli
- Non è necessaria alcuna modifica del telaio
- Vendita singola

DESCRIZIONE	COD. ART.
Big Bore	**60-520-02**

DICHIARAZIONE DI NON RESPONSABILITÀ: PER INFORMAZIONI IMPORTANTI RIGUARDANTI LA GARANZIA E LA CONFORMITÀ CON LE NORMATIVE VIGENTI SUL CONTROLLO DELL'INQUINAMENTO ACUSTICO E DELLE EMISSIONI DEI VEICOLI, VEDERE PAGINA 4.

I codici articolo in GRASSETTO GRIGIO sono novità 2024

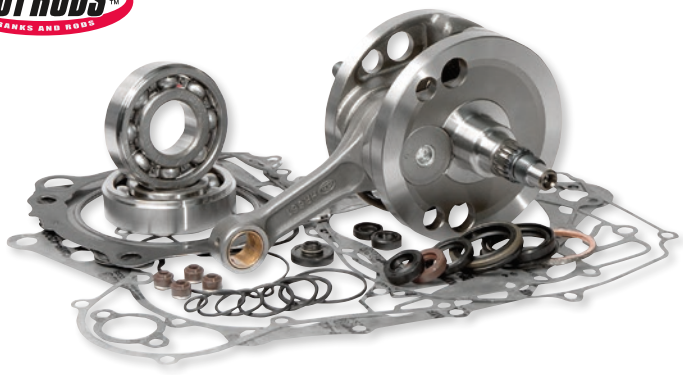

KIT BASE MOTORE

- È possibile scegliere tra gli alberi motore Hot Rods rinforzati di ricambio tipo OEM o quelli rinforzati Stroker
- Il kit è dotato di tutto il necessario per completare l'installazione dell'albero motore, inclusi i cuscinetti di banco e il kit paraoli Hot Rods, con l'aggiunta di un set di guarnizioni motore completo che include tutte le guarnizioni e i paraoli per una riparazione completa del motore
- Gli alberi motore completi versione "Stroker" aggiungono da 1,5 mm a 5 mm di corsa, a seconda dell'applicazione; in alcuni casi, la testa cilindro deve essere modificata (come indicato)

NOTA BENE: i kit non includono il paraolio della pompa acqua meccanica.

APPLICAZIONI	COD. ART.
ARCTIC CAT	
DVX400 04-08	**0921-0404**
HONDA	
TRX450R/ER 04-05	**0921-0405**
KAWASAKI	
KFX400 03-06	**0921-0404**
Brute Force 750 05-11	**0921-0489**
POLARIS	
Sportsman 800 EFI 06-10	**0921-0426**
Ranger 800 4x4 08-10, Ranger 800 6x6 10	**0921-0426**
Ranger 800 4x4 EFI 12-14, Ranger 800 6x6 12-16	**0921-0599**
RZR 800 08-10	**0921-0426**
RZR 800 11-14	**0921-0599**
Scrambler 850 14-20	**0921-0896**
Sportsman 850 High Lifter 16-20, Sportsman 850 SP 15-20, Sportsman 850 XP EPS HO 15, Sportsman Forest 850, Euro 15, Sportsman Touring 850 EPS 14, Sportsman Touring 850 SP 15-20	**0921-0896**
ACE 900 EPS 16	**0921-0898**
ACE 900 EPS XC 17	**0921-0899**
ACE 900 EPS XC 18-19	**0921-0900**
Ranger 900 4x4 Crew 14-15, Ranger 900 XP 13-15	**0921-0897**
Ranger 900 4x4 Crew 16, Ranger 900 XP 16	**0921-0898**
Ranger 900 4x4 Crew 17, Ranger 900 XP 17	**0921-0899**
Ranger 900 4x4 Crew 18-19, Ranger 900 XP 18-19	**0921-0900**
RZR 4 900 15, RZR 900 50" 15, RZR 900 55" 15, RZR 900 60" 15	**0921-0897**
RZR 4 900 16, RZR 900 50" 16, RZR 900 55" 16, RZR 900 60" 16	**0921-0898**
RZR 4 900 17, RZR 900 50" 17, RZR 900 55" 17, RZR 900 60" 17	**0921-0899**
RZR 4 900 18, RZR 900 50" 18-20, RZR 900 60" 18-19, RZR 900 S 60" 20	**0921-0901**
General 1000 EPS 16-17, General 4 1000, MD 17	**0921-0893**

APPLICAZIONI	COD. ART.
POLARIS (CONT)	
General 1000 EPS 18-19, General 1000 EPS Deluxe/Premium 20	**0921-0890**
RZR 1000 60" 16-17	**0921-0893**
RZR 1000 60" 18-20, RZR RS1 18-20, RZR S4 1000 19	**0921-0890**
RZR XP 1000 14-15, RZR XP 4 1000 14-15	**0921-0894**
RZR XP 1000 16-17, RZR XP 4 1000 16-17	**0921-0893**
RZR XP 1000 18-20, RZR XP 4 1000 19-20	**0921-0890**
Ranger XP 1000 Crew 17, Ranger XP 1000 Crew EPS 17	**0921-0891**
SUZUKI	
LT-Z400 03-08	**0921-0404**
LT-R450 06-08	**0921-0408**
YAMAHA	
YFS200 Blaster 88-06	**0921-0397**
YFM350R Raptor 04-13	**0921-0402**
YFM350X Warrior 87-04	**0921-0402**
YFZ350X Banshee 87-06	**0921-0396**
YFZ350X Banshee 87-06 (kit Stroker; bielle da +4 mm/+5 mm, è necessario utilizzare pistoni con biella allungata Vertex)	**0921-0579**
YFZ450 04-05	**0921-0406**
YFZ450 04-09 (una volta installati, i modelli 04-05 saranno veri 450cc)	**0921-0350**
YFZ450R 09-13/YFZ450X 10-11	**0921-0490**
YFM660F Grizzly 02-08	**0921-0410**
YXR660 Rhino 04-07	**0921-0410**
YFM700F Grizzly 07-13	**0921-0425**
YFM700R Raptor 06-14	**0921-0409**
YXR700 Rhino 07-13	**0921-0425**
YXM700D Viking 14-20, YXM700DH Viking Hunter 14-16, YXM700P Viking EPS 14-20, YXM700PH Viking EPS Hunter 14-20, YXM700PR Viking EPS Ranch Edition 18-20, YXM700PS Viking EPS SE 14-17	**0921-0425**

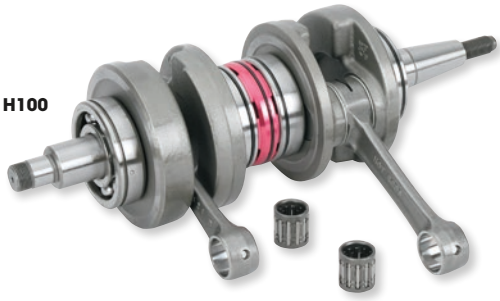

H100

ALBERI MOTORE COMPLETI

ALBERI MOTORE STROKER OEM

- Forgiati in acciaio 4140 e lavorati a precisione
- Sono forniti pronti per l'installazione con le bielle Hot Rods originali, le gabbie a rulli e i bracci dell'albero motore
- Assemblati di fabbrica e realizzati in base alle specifiche OEM, gli alberi Hot Rods eguagliano o superano le prestazioni di quelli originali
- Gli alberi motore possono essere rimontati completamente utilizzando le bielle Hot Rods e le gabbie a rulli originali
- Le applicazioni multicilindro sono vendute complete con cuscinetti principali (salvo altrimenti specificato)
- Gli ingranaggi sono conformi al livello qualitativo DIN 9 o superiore

ALBERI MOTORE STROKER OEM

APPLICAZIONI	COD. ART.
ARCTIC CAT/TEXTRON	
04-08 DVX400	**0921-0033**
CAN-AM	
Outlander 650 4x4 06-19, Outlander 650 4x4 XT 06-09/12-14, Outlander 650 6x6 15-18, Outlander 650 DPS 13-14, Outlander 650 XMR 13-15	**0921-0885**[1] **0921-0886**

APPLICAZIONI	COD. ART.
CAN-AM (CONT)	
Outlander Max 650 4x4 06-15/18-19, Outlander Max 650 4x4 XT 06-09/12-14, Outlander Max 650 6x6 19, Outlander Max 650 DPS 13-14	**0921-0885**[1] **0921-0886**
Renegade 650 18-19	**0921-0885**[1] **0921-0886**

APPLICAZIONI	COD. ART.
CAN-AM (CONT)	
Commander 800 11/14-15, Commander 800 DPS 13-15, Commander 800 XT 14-15, Commander 800R 12-13/16-19, Commander 800R XT 12-13	**0921-0885**[1] **0921-0886**

[1] Solo manovella. Senza bielle.

DICHIARAZIONE DI NON RESPONSABILITÀ: PER INFORMAZIONI IMPORTANTI RIGUARDANTI LA GARANZIA E LA CONFORMITÀ CON LE NORMATIVE VIGENTI SUL CONTROLLO DELL'INQUINAMENTO ACUSTICO E DELLE EMISSIONI DEI VEICOLI, VEDERE PAGINA 4.

I codici articolo in GRASSETTO GRIGIO sono novità 2024

ALBERI MOTORE COMPLETI (CONT)

ALBERI MOTORE STROKER OEM (CONT)

APPLICAZIONI	COD. ART.
CAN-AM (CONT)	
Outlander 800 4x4 06-08, Outlander 800 4x4 XT 06-08, Outlander 800 XMR 11-12/15, Outlander 800R 09-11/13-15, Outlander 800R DPS 13-14, Outlander 800R XT 09/13-14, Outlander 800R XTP 13-14, Outlander 800R XXC 11	**0921-0885**[1]
	0921-0886
Outlander Max 800 4x4 06-08, Outlander Max 800 4x4 LTD 07-08, Outlander Max 800 4x4 XT 06-08, Outlander Max 800R 4x4 09-14, Outlander Max 800R 4x4 LTD 09-12, Outlander Max 800R 4x4 XT 09/12-14, Outlander Max 800R DPS 13-14, Outlander Max 800R XTP 12-14	**0921-0885**[1]
	0921-0886
Renegade 800 07-08, Renegade 800 X 08, Renegade 800 XXC 10-11, Renegade 800R 09-15, Renegade 800R X 09, Renegade 800R XXC 12-14	**0921-0885**[1]
	0921-0886
Outlander 850 16-18, Outlander Max 850 18	**0921-0885**[1]
	0921-0886
Renegade 850 16-19	**0921-0885**[1]
	0921-0886
HONDA	
TRX250EX 01-08	**0921-0502**
TRX250X 09-19	**0921-0502**
TRX250TE Recon 02-19	**0921-0502**
TRX250TM Recon 02-19	**0921-0502**
TRX450R Sportrax 04-05 (rinforzato)	**0921-0029**
TRX450R/ER 06-14	**0921-0042**
KAWASAKI	
KFX400 03-06	**0921-0033**
KFX700 V-Force 04-09, KVF 700 Prairie 4x4 04-06	**0921-0498**[2]
KVF750 Brute Force 4x4i 05-11	**0921-0498**[2]
POLARIS	
450 HO 2x4, MD 16	**0921-0606**
Sportsman 450 HO 2X4, MD 16	**0921-0606**
Sportsman 450 HO 17-20	**0921-0887**
ACE 500 17-19	**0921-0887**
Ranger 500 2x4 17-19, Ranger 500 4x4 18-20	**0921-0887**
Sportsman 570 14-17 (tutti)	**0921-0606**
ACE 570 15-17 (tutti)	**0921-0606**

APPLICAZIONI	COD. ART.
POLARIS (CONT)	
Ranger 570 14-17 (tutti)	**0921-0606**
RZR 570 12-17	**0921-0606**
Ranger 700 4x4 XP 05-06	**0921-0541**
Ranger 700/4x4 07-09	**0921-0541**
Ranger 700 4x4 Crew 08-09	**0921-0541**
Ranger 700/6x6 06-09	**0921-0541**
Sportsman 700 02-08	**0921-0541**
Ranger 800 4x4 08-14, Ranger 800 6x6 10-17	**0921-0153**
Ranger 800 4x4 Crew 10-14, Ranger 800 4x4 MidSize 13-14	**0921-0153**
RZR 800 08-14, RZR 4 800 10-14	**0921-0153**
RZR S 800 09-14	**0921-0153**
Sportsman 800 4x4 05-14, Sportsman 800 6x6 09-14	**0921-0153**
Sportsman Forest 800 4x4 12-13, Sportsman Forest 800 6x6 12-15	**0921-0153**
Sportsman 800 4x4 HO 08-09, Sportsman Touring 800 08-09, Sportsman 800 X2 07-09	**0921-0153**
Sportsman 850 09-18	**0921-0607**
	0921-0608[1]
Scrambler 850 13-21	**0921-0607**
	0921-0608[1]
RZR 900 11-12	**0921-0539**
General 1000 EPS 16-19, General 1000 EPS Ride Command 19, General 1000 EPS TR ZUG 19, General 1000 EPS Deluxe/Premium 20, General 4 1000/MD 17-18, General 4 1000 EPS Ride Command 19-20, General XP 4 1000 EPS Deluxe 20	**0921-0544**
Ranger 1000 EPS/HD/MD 18-19, Ranger 1000 EPS RC 19, Ranger XP 1000 EPS High Lifter Edition 18-19, Ranger 1000 EPS Texas Ed. 20, Ranger XP 1000/Crew/Crew EPS 17-19, Ranger XP 1000 Crew EPS High Lifter Ed. 18-19, Ranger XP 1000 Crew EPS Texas Ed. 20	**0921-0544**
RZR XP/XP 4 1000 14-21, RZR 1000 60" 16-21, RZR 1000 60" EPS 18-19, RZR 1000 S 60" EPS Tractor 20, RZR S4 1000 19, RZR RS1 18-21	**0921-0544**
RZR XP Turbo 16-20, RZR XP Turbo S 18-20, RZR XP Turbo S Velocity 19-20, RZR XP Turbo Tractor 17-18, RZR XP Turbo, MD 17-18	**0921-0888**

APPLICAZIONI	COD. ART.
POLARIS (CONT)	
RZR XP 4 Turbo 16-19, RZR XP 4 Turbo S 19-20, RZR XP 4 Turbo S Velocity 19/20, RZR Turbo Pro XP 20, RZR XP 4 Turbo, INTL 17, RZR XP 4 Turbo, MD 18	**0921-0888**
RZR Turbo Pro XP 20-21, RZR Turbo Pro XP 4 21-22, RZR Turbo Pro XP Premium/Ultimate 21-22, RZR Turbo S 21, RZR Turbo S 4 21, RZR Turbo S Velocity 21, RZR Turbo S 4 Velocity 21	**0921-0888**
SUZUKI	
LT-Z400 Quad Sport Z 03-14	**0921-0033**
LT-R450 Quad Racer 06-09	**0921-0119**
LT-V700F Twin Peaks 04-05	**0921-0498**[2]
YAMAHA	
YFS200 Blaster 88-06 (tutti)	**H105**
YFM350 Raptor 04-13 (rinforzato)	**0921-0006**
YFM350X Warrior 87-04 (rinforzato)	**0921-0006**
YFZ350 Banshee 87-06	**H100**
YFZ450 04-05 (rinforzato)	**0921-0030**
YFZ450 04-13 (rinforzato)	**0921-0044**
YFZ450R 09-13, YFZ450X 10-11	**0921-0499**
YFM660 Grizzly 02-08/ YXR660 Rhino 04-07 (tutti)	**0921-0123**
YFM700D Grizzly 4x4 14-15, YFM700FG Grizzly 4x4 07-15/19, YFM700GP Grizzly EPS 4x4 19-22, YFM700GPH Grizzly EPS 4x4 Hunter 19-22, YFM700GPL Grizzly EPS 4x4 SE 19, YFM700GPS Grizzly EPS 4x4 SE 20-22, YFM 700 GPZ Grizzly EPS 4x4 XT-R 22	**0921-0122**
YFM700R Raptor 06-09/11-20 (tutti), YFM700R Raptor SE 06-20	**0921-0121**
YXR700 Rhino 08-13	**0921-0122**
YFM700KD Kodiak 4x4 19-22, YFM700KP Kodiak EPS 4x4 19-22, YFM700KPH Kodiak EPS 4x4 Hunter 19-22, YFM700KPS Kodiak EPS 4x4 SE 19-22	**0921-0122**
YXM700D Viking 14-20, YXM700DH Viking Hunter 14-16, YXM700P Viking EPS 14-22, YXM700 PH Viking EPS Hunter 14-21, YXM700PR Viking EPS Ranch Edition 18-22, YXM700PS Viking EPS SE 14-17	**0921-0122**

[1] Solo manovella. Senza bielle.

[2] Cuscinetto di banco non incluso.



0921-0010

ALBERI MOTORE STROKER

- Integrano tutte le caratteristiche e i vantaggi degli alberi standard, associati però a una corsa più lunga, che garantisce quindi maggiore cilindrata e potenza
- Ricambio a montaggio rapido per l'albero motore, che non richiede modifiche nella maggior parte delle applicazioni
- Lavorati a CNC ed equilibrati dinamicamente per adeguarli alla corsa più lunga
- Sfrutta il pistone di serie in quasi tutte le applicazioni, salvo indicazione contraria
- Può essere usato in combinazione con i cilindri Big Bore di Cylinder Works per ottenere grossi miglioramenti in termini di cilindrata e potenza
- Gli alberi Stroker non possono essere rimontati perché le bielle sono più corte di quelle originali

ALBERI MOTORE STROKER

APPLICAZIONI	CORSA	CILINDRATA	COD. ART.
ARCTIC CAT			
DVX400 04-08	+4 mm	424cc con pistone standard	**0921-0211**
HONDA			
TRX450R/ER 06-14	+3 mm	470cc con pistone standard	**0921-0041**
KAWASAKI			
KFX400 03-06	+4 mm	424cc con pistone standard	**0921-0211**
SUZUKI			
LTZ400 03-14	+4 mm	424cc con pistone standard	**0921-0211**

APPLICAZIONI	CORSA	CILINDRATA	COD. ART.
YAMAHA			
YFS200 Blaster 88-06	+4 mm	209cc con pistone standard	**0921-0010**[1]
YFZ350 Banshee 87-06	+4 mm	Fino a 403cc	**H129**[2, 3]
04-05 YFZ450	+1,4 mm	450cc con pistone standard	**0921-0044**
YFZ450 04-05	+4,4 mm	470cc con pistone standard	**0921-0043**
YFZ450 06-13	+3 mm	471cc con pistone standard	**0921-0043**
YFM700R Raptor 06-14 (tutti)	+5 mm	727cc con pistone standard	**0921-0124**

[1] È necessario lavorare le teste 2 mm più in profondità; anche i carter vanno lavorati.

[2] È necessario utilizzare il pistone con biella allungata Vertex.

[3] Quando si utilizzano teste cilindro OEM è necessario utilizzare il kit guarnizioni, COD. ART. 0934-0362.

DICHIARAZIONE DI NON RESPONSABILITÀ: PER INFORMAZIONI IMPORTANTI RIGUARDANTI LA GARANZIA E LA CONFORMITÀ CON LE NORMATIVE VIGENTI SUL CONTROLLO DELL'INQUINAMENTO ACUSTICO E DELLE EMISSIONI DEI VEICOLI, VEDERE PAGINA 4.

I codici articolo in **GRASSETTO GRIGIO** sono novità 2024

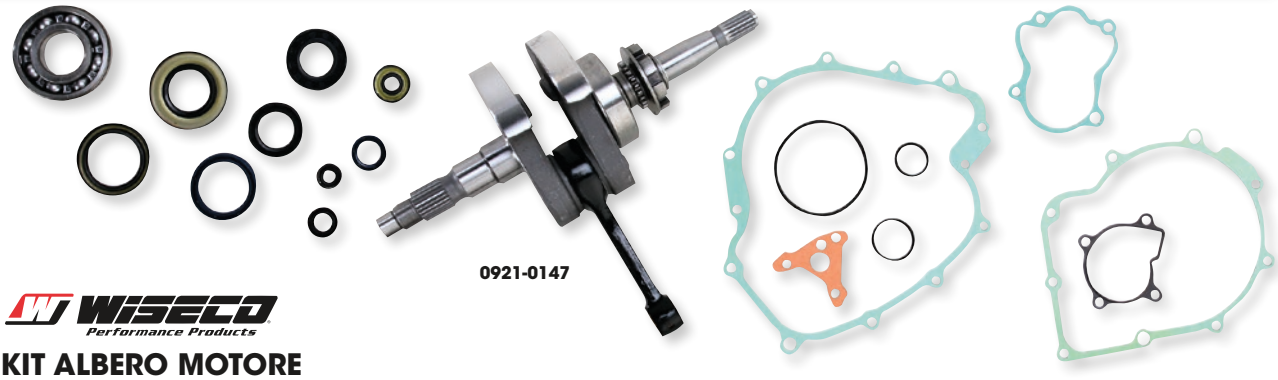

0921-0147

Wiseco Performance Products

KIT ALBERO MOTORE

- Includono l'albero motore, la gabbia a rulli, cuscinetti di banco della massima qualità e un set guarnizioni base motore completo che include tutti i paraoli e le guarnizioni necessarie per un lavoro completo
- Un solo codice articolo da ordinare e inserire nell'inventario
- Gli alberi motore sono preassemblati e centrati ad alta precisione secondo le specifiche OEM
- Le bielle Wiseco a doppia forgiatura presentano ottime caratteristiche in termini di mantenimento dell'uniformità dimensionale, per una struttura migliorata
- La pallinatura elimina le tensioni residue e unisce perfettamente le superfici forgiate delle bielle
- Trattamento della superficie resistente alla corrosione
- Entrambi i fori della biella sono in acciaio temprato a RC 58-62 per ottimizzare la superficie di scorrimento del cuscinetto
- Lo spazio di scorrimento radiale della gabbia a rulli dell'albero è ottimizzato per assicurare le massime prestazioni
- La levigatura di precisione assicura una superficie del cuscinetto estremamente rotonda
- Le scanalature di lubrificazione studiate con precisione consentono di massimizzare la resistenza della biella e la durata di esercizio del cuscinetto
- Le teste di piccole dimensioni con doppia foratura garantiscono una lubrificazione e un raffreddamento ulteriori dello spinotto pistone, riducendo la deformazione della testata dovuta al trasferimento termico dal pistone
- Rondelle reggispinta al bronzo fosforoso rivestite di argento con design scanalato per aumentare la ritenzione dell'olio e ridurre la frizione tra la biella e la rondella
- Le gabbie a rulli sono realizzate in acciaio laminato a caldo e temprato a RC 58-62 della massima qualità
- I cuscinetti a rullo con gabbia garantiscono i regimi più elevati
- Bracci di manovella lavorati con precisione
- Kit guarnizioni Wiseco completo in materiali di altissima qualità per il massimo in termini di tenuta e affidabilità; tutti i cuscinetti sono di qualità OEM per prestazioni e un'affidabilità elevate

APPLICAZIONI	COD. ART.
YAMAHA	
YFS200 Blaster 88-06	**0921-0113**
YFM350X Warrior 87-04	**0921-0145**
YFM350R Raptor 05-13	**0921-0145**

APPLICAZIONI	COD. ART.
YAMAHA (CONT)	
YFZ350 Banshee 87-06	**0921-0114**
YFM660F Grizzly 02-08	**0921-0147**

APPLICAZIONI	COD. ART.
YAMAHA (CONT)	
YFM660R Raptor 01-05	**0921-0144**
YXR660 Rhino 04-07	**0921-0147**



1601-0535



1601-0533

MOOSE UTILITY DIVISION

ATTUATORI CAMBIO

- Cambiata decisa
- Questo componente di ricambio diretto OEM ti consente di riavere una cambiata precisa a un prezzo davvero contenuto
- Struttura completamente sigillata per il massimo della durata anche alle condizioni più difficili
- I connettori plug-and-play si collegano direttamente al cablaggio OEM

APPLICAZIONI	COD. ART.
HONDA	
TRX250TE 02-20	**1601-0535**
TRX350FE 00-06	**1601-0531**
TRX350TE 00-06	**1601-0531**
TRX400FA 04-07	**1601-0534**
TRX400FGA 04-07	**1601-0534**
TRX420FA 09-19	**1601-0532**
TRX420FE 07-19	**1601-0532**
TRX420FPA 09-14	**1601-0532**

APPLICAZIONI	COD. ART.
HONDA (CONT)	
TRX420FPE 09-13	**1601-0532**
TRX420TE 07-16	**1601-0532**
TRX450ES 98-01	**1601-0530**
TRX450FE 02-04	**1601-0530**
TRX500FA 01-14	**1601-0529**
TRX500FA 16-19	**1601-0532**
TRX500FE 05-09	**1601-0533**
TRX500FE 12-19	**1601-0532**

APPLICAZIONI	COD. ART.
HONDA (CONT)	
TRX500FGA 04-08	**1601-0529**
TRX500FPE 07-09	**1601-0533**
TRX500FPE 12-13	**1601-0532**
Pioneer 500 15-19	**1601-0532**
Pioneer 1000 16-19	**1601-0532**
Pioneer 1000-5 16	**1601-0532**

MOOSE UTILITY DIVISION

SENSORI ANGOLO CAMBIO

- Ricambio OEM diretto
- Pongono fine alla causa più comune dei problemi di cambiata
- O-ring in gomma compreso



2130-0308

APPLICAZIONI	COD. ART.
HONDA	
TRX350FE 00-01	**2130-0310**
TRX400FA 04-07	**2130-0309**
TRX400FGA 04-07	**2130-0309**

APPLICAZIONI	COD. ART.
HONDA (CONT)	
TRX450ES 98-01	**2130-0308**
TRX500FA 01-14	**2130-0309**

APPLICAZIONI	COD. ART.
HONDA (CONT)	
TRX500FGA 04-08	**2130-0309**
TRX500FPA 09-14	**2130-0309**

DICHIARAZIONE DI NON RESPONSABILITÀ: PER INFORMAZIONI IMPORTANTI RIGUARDANTI LA GARANZIA E LA CONFORMITÀ CON LE NORMATIVE VIGENTI SUL CONTROLLO DELL'INQUINAMENTO ACUSTICO E DELLE EMISSIONI DEI VEICOLI, VEDERE PAGINA 4.

I codici articolo in GRASSETTO GRIGIO sono novità 2024



0923-0286



CR184

KIT BIELLA

- Lavorato in acciaio 8620 temprato al nichel-cromo-molibdeno
- Le teste sono temprate e levigate per garantire la massima precisione al micron
- Sono fornite con gabbie a rulli longeve, perni biella e rondelle reggispinta di ultima generazione
- Gabbie a rulli KU (testa biella) e KZ e KZ (spinotti) temprati e rivestiti in argento
- Le gabbie rulli con doppia levigatura garantiscono una biella stabile, con regime di giri elevato
- Dotata di testa con doppio foro e canali olio per una migliore lubrificazione
- Ciascun perno biella è realizzato in acciaio ASTM 4115 laminato a caldo e temprato secondo 58–62 Rc

APPLICAZIONI	COD. ART.
ARCTIC CAT	
DVX 400 04-08	**0923-0053**
CAN-AM	
Outlander 330 2x4 04-05, Outlander 330 4x4 04-05 (in materiale resistente)	**0921-0884**
Outlander 400 2x4 04-05, Outlander 400 4x4 03-12/14-15, Outlander Max 400 4x4 04-15, Outlander 400 4x4 XT 04-08/12-14 Outlander Max 400 4x4 XT 06-08/12-15 (in materiale resistente)	**0921-0884**
Outlander 450 4x4 18-19, Outlander Max 450 17/19, Outlander 450 6x6 19, Outlander Max 450 6x6 19, Outlander L 450 15, Outlander L Max 450 15-16 (in materiale resistente)	**0921-0884**
Defender 500 500 17-19 (in materiale resistente)	**0921-0884**
Traxter 500 18-19 (in materiale resistente)	**0921-0884**
Outlander 650 4x4 06-19, Outlander Max 650 4x4 06-15/18-19, Outlander 650 4x4 XT 06-09/12-14, Outlander Max 650 4x4 XT 06/08-09/12-14/16, Outlander 650 6x6 15-18, Outlander Max 650 6x6 19, Outlander 650 DPS 13-14, Outlander Max 650 DPS 13-14/16, Outlander 650 XMR 13-15 (in materiale resistente; ne servono due)	**0921-0884**
Renegade 650 18-19 (in materiale resistente; ne servono due)	**0921-0884**
Commander 800 11-12/14-15, Commander 800 DPS 14-15, Commander 800 XT 12/14-15, Commander 800R 12-13/15-19, Commander 800R DPS 13/15, Commander 800R XT 13/15 (in materiale resistente; ne servono due)	**0921-0884**
Defender 800 16-19, Defender Max 800 18-19 (in materiale resistente; ne servono due)	**0921-0884**
Maverick Trail 800R 18-19, Maverick Trail 800R DPS 19 (in materiale resistente; ne servono due)	**0921-0884**
Outlander 800 4x4 06-08, Outlander Max 800 4x4 06-08, Outlander Max 800 4x4 LTD 07-08, Outlander 800 4x4 XT 06-08, Outlander Max 800 4x4 XT 06-08, Outlander 800 XMR 12/15, Outlander 800R 09-15, Outlander Max 800R 4x4 09-14, Outlander Max 800R 4x4 LTD 09-12 (in materiale resistente; ne servono due)	**0921-0884**
Outlander 800R DPS 13-14, Outlander Max 800R DPS 13-14, Outlander 800R XT 09/12-14, Outlander Max 800R 4x4 XT 09/12-14, Outlander 800R XTP 13-14, Outlander Max 800R XTP 12-14, Outlander 800R XXC 11 (in materiale resistente; ne servono due)	**0921-0884**
Traxter 800 16, Traxter T 800 18 (in materiale resistente; ne servono due)	**0921-0884**
Renegade 800 07-08, Renegade 800 X 08, Renegade 800 XXC 10-11, Renegade 800R 09-15, Renegade 800R X 09, Renegade 800R XXC 12-14 (in materiale resistente; ne servono due)	**0921-0884**
Outlander 850 16-18, Outlander Max 850 18 (in materiale resistente; ne servono due)	**0921-0884**
Renegade 850 16-19 (in materiale resistente; ne servono due)	**0921-0884**
Defender 1000 17 (in materiale resistente; ne servono due)	**0921-0884**
HONDA	
ATC250R 85-86	**42-2204**
TRX250R 86	**42-2204**
TRX450R/ER 04-05	**0923-0286**
TRX450R/ER 06-14	**0923-0205**
KAWASAKI	
KFX80 03-06	**CR184**
03-06 KFX400	**0923-0053**
KFX450R 08-14	**0923-0228**
KFX700 04-09, KVF700 Prairie 04-06 (in materiale resistente; ne servono due)	**0923-0336**
KVF750 Brute Force 4x4i 05-21, KVF750 Brute Force 4x4i EPS 12-21 (in materiale resistente; ne servono due)	**0923-0336**
POLARIS	
Xpress 300 96-97	**CR169**
Trail Boss 350L 2x4/4x4 90-92	**CR169**
350L 2x4/4x4/6x6 93	**CR169**

APPLICAZIONI	COD. ART.
POLARIS (CONT)	
400L 2x4 94-95	**CR169**
400L 4x4 94	**CR169**
400L 6x6 94, 96	**CR169**
Big Boss 400 6x6 95-97	**CR169**
Ranger 400/midsize 4x4 10-14	**0923-0517**
Scrambler 400/2x4 00-02	**CR169**
Scrambler 400 4x4 95-00	**CR169**
Sport 400L 94-99	**CR169**
Sportsman 400 4x4 93-97	**CR169**
Sportsman 400 4x4 08-14	**0923-0517**
Trail Blazer 400 03	**CR169**
Xplorer 400 95-02	**CR169**
Xpress 400 96-97	**CR169**
Sportsman 450 2x4/4x4 HO 06-07	**0923-0517**
Sportsman 450 HO 2X4, MD 16	**0923-0519**
Sportsman 450 HO 17-21, Sportsman 450 HD 2x4 18	**0923-0519**
ATP 500 4x4 04-05/Ranger 500 4x4 EFI 06-07/ Scrambler 500 4x4 99-12/Sportsman 500 01-13	**0923-0517**
ACE 500 17-19	**0923-0519**
Ranger 500 2x4 17-19, Ranger 500 4x4 18-20	**0923-0519**
Sportsman 570 14-16/18-21 (tutti), Sportsman 570 6x6 17-21	**0923-0519**
ACE 570 15-19 (tutti)	**0923-0519**
Ranger 570 4x4 14-21, Ranger 570 4x4 Crew 14-20, Ranger 570 4x4 Crew EPS 21, Ranger 570 4x4 Full Size 15-21, Ranger 570 4x4 Full Size Crew 15-19, Ranger 570-6 Full Size Crew 16-20	**0923-0519**
RZR 570 12-20, RZR 570 Trail 21, RZR 570 Trail Premium 21	**0923-0519**
Scrambler 850 13-21, Scrambler 1000 15-18	**0923-0518**
Sportsman 850 09-21, Sportsman 1000 15-18	**0923-0518**
RZR 900 11-14 (tutti)	**0923-0470**[1]
SUZUKI	
LT80 87-06	**CR184**
LTZ400 Quad Sport Z 03-14	**0923-0053**
LTR450 Quad Racer 06-09	**0923-0196**
YAMAHA	
YFS200 Blaster 88-06	**CR170**
YFM350X Warrior 87-04	**CR189**
YFM350 Raptor 04-13	**CR189**
YFM450 Grizzly 07-14	**0923-0355**
YFM450 Kodiak 03-06	**0923-0355**
YXR450 Rhino 06-09	**0923-0355**
YFM450 Wolverine 06-10	**0923-0355**
YFZ450 04-05 (rinforzato)	**0923-0045**
YFZ450 06-13 (rinforzato)	**0923-0062**
YFZ450R 09-13, YFZ450X 10-11	**0923-0337**
YFM660 Grizzly 02-08	**0923-0029**
YFM660R Raptor 02-05 (rinforzato)	**0923-0029**
YFM660 Rhino 04-07	**0923-0029**
YFM700D Grizzly 4x4 14-15, YFM700FG Grizzly 4x4 07-15/19, YFM700GP Grizzly EPS 4x4 19-21, YFM700GPH Grizzly EPS 4x4 Hunter 19-21, YFM 700 GPL Grizzly EPS 4x4 SE 19, YFM700GPS Grizzly EPS 4x4 SE 20-21	**0923-0197**
YFM700KD Kodiak 4x4 19-21, YFM700KP Kodiak EPS 4x4 19-21, YFM700KPH Kodiak EPS 4x4 Hunter 19-21, YFM700KPS Kodiak EPS 4x4 SE 19-21	**0923-0197**
YFM700R Raptor 06-09/11-21, YFM700R Raptor SE 10-21	**0923-0197**
YFM700 Rhino 08-13	**0923-0197**
YXM700D Viking 14-20, YXM700DH Viking Hunter 14-16, YXM700P Viking EPS 14-21, YXM700PH Viking EPS Hunter 14-21, YXM700PR Viking EPS Ranch Edition 18-21, YXM700PS Viking EPS SE 14-17	**0923-0197**

[1] Vendita singola. Ordinarne due per una coppia.

DICHIARAZIONE DI NON RESPONSABILITÀ: PER INFORMAZIONI IMPORTANTI RIGUARDANTI LA GARANZIA E LA CONFORMITÀ CON LE NORMATIVE VIGENTI SUL CONTROLLO DELL'INQUINAMENTO ACUSTICO E DELLE EMISSIONI DEI VEICOLI, VEDERE PAGINA 4.

I codici articolo in **GRASSETTO GRIGIO** sono novità 2024



BIELLE A PRESTAZIONI ELEVATE

- Moose Racing ha collaborato con CP-Carrillo per fornire ai suoi clienti una biella professionale della massima qualità
- 100% lavorate da forgiatura sovradimensionata che assicura una struttura della grana uniforme e consistenza durante tutto il processo di fabbricazione
- Realizzate in materiale brevettato contenente determinate quantità di cromo, nichel, molibdeno e vanadio per una massima resistenza e durata
- Progettate per essere più leggere e resistenti rispetto alle originali
- Il peso alternativo più basso consente una risposta più veloce del motore
- Boccola all'estremità piccola per una manutenzione più semplice e una durata maggiore
- Progettate per essere compatibili con cuscinetti e perni biella OEM
- Per ottenere risultati ottimali, utilizzare il kit pistone di Moose Racing corrispondente
- Solo biella; cuscinetti e perno non inclusi

APPLICAZIONI	COD. ART.
HONDA	
TRX450R 06-17	**0923-0304**

APPLICAZIONI	COD. ART.
YAMAHA	
YFZ450R 09-20	**0923-0366**



BIELLE

- Progettate per essere compatibili con cuscinetti e perni biella OEM
- Per ottenere risultati ottimali, utilizzare il kit pistone Wössner corrispondente
- Il kit biella contiene tutti i componenti richiesti per la riparazione dell'albero motore

APPLICAZIONI	COD. ART.
HONDA	
TRX400EX 99-08	**0923-0568**
TRX400X 09-13	**0923-0568**
TRX420FE 07-11	**0923-0569**
TRX420 Rancher 07-15	**0923-0569**
TRX450R 04-05	**0923-0569**

APPLICAZIONI	COD. ART.
KAWASAKI	
KFX400R 03-06	**0923-0435**
SUZUKI	
LT-Z400 03-19	**0923-0435**
LTR450 06-11	**0923-0437**

APPLICAZIONI	COD. ART.
YAMAHA	
YFS200 Blaster 88-09	**0923-0566**
YFZ450R 06-09	**0923-0444**
YFM700 Raptor 06-14	**0923-0445**
YFM700 Grizzly 07-13	**0923-0445**
YFR700 Rhino	**0923-0445**



BIELLE

- Realizzate nelle leghe più resistenti e durature disponibili sul mercato
- Fornite complete con boccola albero motore, gabbia a rulli per testa di biella, gabbia a rulli per piede di biella e rondelle
- Installazione semplice

APPLICAZIONI	COD. ART.
HONDA	
ATC185S 80-83	**0923-0234**
ATC200S 81-86	**0923-0234**
ATC200X 86-87	**0923-0234**
TRX200 84	**0923-0234**
ATC250R/TRX250R 85-86	**0923-0125**
TRX250R 87-89	**0923-0278**
KAWASAKI	
KFX400 03-06	**0923-0164**
KTM	
450 SX 09-10	**0923-0235**
450 XC 08-09	**0923-0138**
525 XC 08-12	**0923-0138**

APPLICAZIONI	COD. ART.
POLARIS	
Outlaw 450 08-10	**0923-0138**
Outlaw 525 07-11	**0923-0138**
SUZUKI	
LT-Z400 03-16	**0923-0164**
YAMAHA	
YFS200 Blaster 88-06	**0923-0146**
YFZ350 Banshee 87-06	**0923-0166**[1]
YFZ450 04-05	**0923-0177**
YFZ450 R 14-24	**0923-0632**

[1] Nessun perno testa biella.

DICHIARAZIONE DI NON RESPONSABILITÀ: PER INFORMAZIONI IMPORTANTI RIGUARDANTI LA GARANZIA E LA CONFORMITÀ CON LE NORMATIVE VIGENTI SUL CONTROLLO DELL'INQUINAMENTO ACUSTICO E DELLE EMISSIONI DEI VEICOLI, VEDERE PAGINA 4.

I codici articolo in GRASSETTO GRIGIO sono novità 2024



ATHENA

KIT BIELLA

PER POLARIS OUTLAW MXR 450 08-10, OUTLAW 525 07-11

- Bielle estremamente leggere di alta qualità
- Realizzate in materiali simili ai componenti OEM per garantire le stesse prestazioni
- Trattamento superficiale ad alta frequenza per una maggiore resistenza che riduce anche le sollecitazioni di rotazione e alternazione
- I kit includono la biella, i cuscinetti a rullini e la boccola albero motore (ove richiesto, sono inclusi anche perni terminali e piattelli piccoli)
- Fabbricati in Giappone

DESCRIZIONE	COD. ART.
Kit biella	0923-0494



WSM PERFORMANCE PARTS

KIT BIELLA ATV DI RICAMBIO

PER YAMAHA YFZ350 BANSHEE 87-06

- Il kit include biella, perno biella, rondelle reggispinta e gabbia a rulli
- Vendita singola

DESCRIZIONE	COD. ART.
Kit biella	45-520



0923-0643

Vintco

KIT BIELLA

- Bielle forgiate rinforzate per garantire un montaggio e prestazioni ottimali o migliori rispetto a quelle OEM
- Fessure di ventilazione migliorate per una lubrificazione dei cuscinetti migliore
- Design moderno dei cuscinetti utilizzato sia negli spinotti sia nelle bielle
- Il kit include biella, perno biella, cuscinetti biella, cuscinetti spinotto e rondelle reggispinta

APPLICAZIONI	COD. ART.
HONDA	
ATC 250 R 81-84	0923-0673

APPLICAZIONI	COD. ART.
HONDA (CONT)	
ATC250R 85-86	0923-0643

APPLICAZIONI	COD. ART.
HONDA (CONT)	
FL250 77-84	0923-0647



HOT RODS

KIT VITE BIELLA

- Contiene tutte le viti biella necessarie per revisionare il motore

APPLICAZIONI	COD. ART.
CAN-AM	
Outlander 330 2x4 04-05	0923-0633
Outlander 330 4x4 04-05	0923-0633
Outlander 400 2x4 04-05	0923-0633
Outlander 400 4x4 03-12/14-15	0923-0633
Outlander 400 4x4 XT 04-08/12-14	0923-0633
Outlander Max 400 4x4 04-15	0923-0633

APPLICAZIONI	COD. ART.
CAN-AM (CONT)	
Outlander Max 400 4x4 XT 06-08/12-15	0923-0633
Outlander 450 4x4 18-19	0923-0633
Outlander 450 6x6 19	0923-0633
Outlander L 450 15	0923-0633
Outlander L Max 450 15-16	0923-0633
Outlander Max 450 17/19	0923-0633

APPLICAZIONI	COD. ART.
CAN-AM (CONT)	
Outlander Max 450 6x6 19	0923-0633
Traxter 500 18-19	0923-0633
Outlander 650 4x4 06-19	0923-0633
Outlander 650 4x4 XT 06-09/12-14	0923-0633
Outlander 650 6x6 15-18	0923-0633
Outlander 650 DPS 13-14	0923-0633

KIT VITE BIELLA continua alla pagina successiva.

DICHIARAZIONE DI NON RESPONSABILITÀ: PER INFORMAZIONI IMPORTANTI RIGUARDANTI LA GARANZIA E LA CONFORMITÀ CON LE NORMATIVE VIGENTI SUL CONTROLLO DELL'INQUINAMENTO ACUSTICO E DELLE EMISSIONI DEI VEICOLI, VEDERE PAGINA 4.

I codici articolo in **GRASSETTO GRIGIO** sono novità 2024

KIT VITE BIELLA (CONT)

APPLICAZIONI	COD. ART.
CAN-AM (CONT)	
Outlander 650 XMR 13-15	**0923-0633**
Outlander Max 650 4x4 06-15/18-19	**0923-0633**
Outlander Max 650 4x4 XT 06/08-09/12-14/16	**0923-0633**
Outlander Max 650 6x6 19	**0923-0633**
Outlander Max 650 DPS 13-14/16	**0923-0633**
Renegade 650 18-19	**0923-0633**
Commander 800 11-12/14-15	**0923-0633**
Commander 800 DPS 14-15	**0923-0633**
Commander 800 XT 12/14-15	**0923-0633**
Commander 800R 12-13/15-19	**0923-0633**
Commander 800R DPS 13/15	**0923-0633**
Commander 800R XT 13/15	**0923-0633**
Defender 800 16-19	**0923-0633**
Defender Max 800 18-19	**0923-0633**

APPLICAZIONI	COD. ART.
CAN-AM (CONT)	
Defender 1000 17	**0923-0633**
Maverick Trail 800R 18-19	**0923-0633**
Maverick Trail 800R DPS 19	**0923-0633**
Outlander 800 4x4 06-08	**0923-0633**
Outlander 800 4x4 XT 06-08	**0923-0633**
Outlander 800 XMR 12/15	**0923-0633**
Outlander 800R 09-15	**0923-0633**
Outlander 800R DPS 13-14	**0923-0633**
Outlander 800R XT 09/12-14	**0923-0633**
Outlander 800R XTP 13-14	**0923-0633**
Outlander 800R XXC 11	**0923-0633**
Outlander Max 800 4x4 06-08	**0923-0633**
Outlander Max 800 4x4 LTD 07-08	**0923-0633**
Outlander Max 800 4x4 XT 06-08	**0923-0633**
Outlander Max 800R 4x4 09-14	**0923-0633**

APPLICAZIONI	COD. ART.
CAN-AM (CONT)	
Outlander Max 800R 4x4 LTD 09-12	**0923-0633**
Outlander Max 800R 4x4 XT 09/12-14	**0923-0633**
Outlander Max 800R DPS 13-14	**0923-0633**
Outlander Max 800R XTP 12-14	**0923-0633**
Renegade 800 07-08	**0923-0633**
Renegade 800 X 08	**0923-0633**
Renegade 800 XXC 10-11	**0923-0633**
Renegade 800R 09-15	**0923-0633**
Renegade 800R X 09	**0923-0633**
Renegade 800R XXC 12-14	**0923-0633**
Traxter 800 16	**0923-0633**
Traxter T 800 18	**0923-0633**
Outlander 850 16-18	**0923-0633**
Outlander Max 850 18	**0923-0633**
Renegade 850 16-19	**0923-0633**



CUSCINETTI BIELLA DI RICAMBIO

- Di qualità OEM
- Il rivestimento a basso attrito li rende più longevi

APPLICAZIONI	DESCRIZIONE	COD. ART.
KAWASAKI		
KVF650 Brute Force 05-13, KVF650i Brute Force 06-13	Cuscinetto biella verde maggiorato (1,490-1,494 mm); ricambio per COD. ART. OEM 92028-1961	**0923-0334**
	Cuscinetto biella giallo standard (1,486-1,490 mm); ricambio per COD. ART. OEM 92028-1962	**0923-0335**
Prairie 650 02-03	Cuscinetto biella verde maggiorato (1,490-1,494 mm); ricambio per COD. ART. OEM 92028-1961	**0923-0334**
	Cuscinetto biella giallo standard (1,486-1,490 mm); ricambio per COD. ART. OEM 92028-1962	**0923-0335**
KFX700 04-09	Cuscinetto biella verde maggiorato (1,490-1,494 mm); ricambio per COD. ART. OEM 92028-1961	**0923-0334**
	Cuscinetto biella giallo standard (1,486-1,490 mm); ricambio per COD. ART. OEM 92028-1962	**0923-0335**
Prairie 700 04-06	Cuscinetto biella verde maggiorato (1,490-1,494 mm); ricambio per COD. ART. OEM 92028-1961	**0923-0334**
	Cuscinetto biella giallo standard (1,486-1,490 mm); ricambio per COD. ART. OEM 92028-1962	**0923-0335**
KVF750 Brute Force 05-12	Cuscinetto biella verde maggiorato (1,490-1,494 mm); ricambio per COD. ART. OEM 92028-1961	**0923-0334**
	Cuscinetto biella giallo standard (1,486-1,490 mm); ricambio per COD. ART. OEM 92028-1962	**0923-0335**
POLARIS		
Ranger 900 XP 13-19, Ranger Crew 900 15-19, Ranger 900 4x4 Diesel Crew 14	Cuscinetto biella verde standard (1,506-1,509 mm), venduto come set; ricambio per OEM n. 3514663-003	**0923-0359**
RZR 900 14-19, RZR 900 50" 15-20, RZR 900 55" 15-17, RZR 900 60" 15-19	Cuscinetto biella verde standard (1,506-1,509 mm), venduto come set; ricambio per COD. ART. OEM 3514663-003	**0923-0359**
RZR 4 900 14-18	Cuscinetto biella verde standard (1,506-1,509 mm), venduto come set; ricambio per COD. ART. OEM 3514663-003	**0923-0359**
RZR 900 XC/900 S 15-16, RZR 900 S 60" 20, RZR 900 Trail Premium 21, RZR 900 Trail S Sport 21	Cuscinetto biella verde standard (1,506-1,509 mm), venduto come set; ricambio per COD. ART. OEM 3514663-003	**0923-0359**
RZR XP 900 11-13	Cuscinetto biella verde standard (1,506-1,509 mm), venduto come set; ricambio per COD. ART. OEM 3514663-003	**0923-0359**
RZR XP 4 900 12-13	Cuscinetto biella verde standard (1,506-1,509 mm), venduto come set; ricambio per COD. ART. OEM 3514663-003	**0923-0359**
ACE 900 EPS 16, ACE EPS XC 17-19	Cuscinetto biella verde standard (1,506-1,509 mm), venduto come set; ricambio per COD. ART. OEM 3514663-003	**0923-0359**
General 4 1000, MD 17-18, General 1000 EPS 16-19, General 4 1000 EPS 18-19, General 1000 EPS Deluxe/Premium 20, General 4 1000 EPS Ride Command 19-20, General XP 4 1000 EPS Deluxe 20	Cuscinetto biella verde standard (1,506-1,509 mm), venduto come set; ricambio per COD. ART. OEM 3514663-003	**0923-0359**
Ranger 1000 EPS 18, Ranger 1000 EPS Full Size/Crew 20, Ranger 1000 EPS Texas Ed. 20	Cuscinetto biella verde standard (1,506-1,509 mm), venduto come set; ricambio per COD. ART. OEM 3514663-003	**0923-0359**
Ranger XP 1000/Crew 17-19, Ranger XP 1000 EPS 20, Ranger XP 1000 Crew EPS 17-20, Ranger XP 1000 Crew EPS High Lifter Ed. 18-19, Ranger XP 1000 Crew EPS Texas Ed. 20, Ranger XP 1000 EPS MUD/Crew 20	Cuscinetto biella verde standard (1,506-1,509 mm), venduto come set; ricambio per COD. ART. OEM 3514663-003	**0923-0359**
RZR 1000S 16, RZR 1000 60" 16-21, RZR RS1 18-21, RZR S4 1000 20	Cuscinetto biella verde standard (1,506-1,509 mm), venduto come set; ricambio per COD. ART. OEM 3514663-003	**0923-0359**
RZR XP 1000 14-21, XP 1000 Turbo 16	Cuscinetto biella verde standard (1,506-1,509 mm), venduto come set; ricambio per COD. ART. OEM 3514663-003	**0923-0359**
RZR XP 4 1000 14-21, XP 4 1000 Turbo 16	Cuscinetto biella verde standard (1,506-1,509 mm), venduto come set; ricambio per COD. ART. OEM 3514663-003	**0923-0359**
RZR RS1 18-21	Cuscinetto biella verde standard (1,506-1,509 mm), venduto come set; ricambio per COD. ART. OEM 3514663-003	**0923-0359**
SUZUKI		
LT-V 700F Twin Peaks 04-05	Cuscinetto biella verde standard (1,506-1,509 mm), venduto come set; ricambio per COD. ART. OEM 3514663-003	**0923-0359**

DICHIARAZIONE DI NON RESPONSABILITÀ: PER INFORMAZIONI IMPORTANTI RIGUARDANTI LA GARANZIA E LA CONFORMITÀ CON LE NORMATIVE VIGENTI SUL CONTROLLO DELL'INQUINAMENTO ACUSTICO E DELLE EMISSIONI DEI VEICOLI, VEDERE PAGINA 4.

I codici articolo in GRASSETTO GRIGIO sono novità 2024



KIT CUSCINETTI ALBERO/PARAOLI

- Kit cuscinetti e paraoli stile OEM di altissima qualità
- Con cuscinetti albero Koyo ad alta precisione di fabbricazione giapponese
- I paraoli per albero motore presentano un bordo in carbonio/fluorocarbonio e molle Garter in acciaio inossidabile per ridurre l'attrito in fase di avviamento, migliorando le prestazioni a freddo e riducendo l'usura della boccola dell'albero motore
- I kit includono due cuscinetti e i paraoli necessari per effettuare le riparazioni a un costo nettamente inferiore rispetto ai componenti OEM

APPLICAZIONI	COD. ART. KIT CUSCINETTI/PARAOLI	COD. ART. SOLO PARAOLIO
HONDA		
ATC70 73-85	**A24-1031**[1]	-
TRX70 86-87	**A24-1031**[1]	-
TRX90 93-20	**A24-1031**[1]	-
ATC250R 85-86	**A24-1005**	-
TRX250R 86-89	**A24-1005**	-
KAWASAKI		
KFX50 03-06	**0924-0102**	-
KFX80 03-06	**0924-0113**	-
KLF110 87-88	**A24-1031**[1]	-
KLT110 84-86	**A24-1031**[1]	-
KTM		
XC 450 08-09	**0924-0227**	-
XC 525 08-09	**0924-0227**	-
POLARIS		
Outlaw 50 08-16	**A24-1031**[1]	-
Predator 50 04-07	**0924-0048**	-
Scrambler 50 01-03	**0924-0048**	-
Outlaw 90 07-14	**A24-1031**[1]	-
Predator 90 03-06	**0924-0048**	-
Scrambler 90 01-03	**0924-0048**	-
Sportsman 90 01-06	**0924-0048**	-
Sportsman 90 07-14	**A24-1031**[1]	-

APPLICAZIONI	COD. ART. KIT CUSCINETTI/PARAOLI	COD. ART. SOLO PARAOLIO
POLARIS (CONT)		
Scrambler 380 2x4 00	**0924-0049**	-
400L 2x4 94-95	**0924-0049**	-
400L 4x4 94	**0924-0049**	-
Scrambler 400 2x4 01-02	**0924-0049**	-
Scrambler 400 4x4 95-99	**0924-0049**	-
Scrambler 400 4x4 00-02	**0924-0049**	-
Sport 400 94-99	**0924-0049**	-
Sportsman 400 4x4 94-97	**0924-0049**	-
Trail Blazer 400 03	**0924-0049**	-
Xplorer 400L 4x4 95-99	**0924-0049**	-
Xplorer 400L 4x4 00-02	**0924-0049**	-
Xpress 400L 2x4 96-97	**0924-0049**	-
Big Boss 400L 6x6 94-97	**0924-0049**	-
SUZUKI		
LT-50 84-87	**0924-0102**	-
LT-A50 02-05	**0924-0102**	-
LT-80 87-06	**0924-0113**	-
LT-250R 85-92	**0924-0001**	-
YAMAHA		
YFS200 Blaster 88-06	**A24-1043**	**0935-0607**
YFZ350 Banshee 87-06	**A24-1034**	**0935-0608**

[1] Paraoli non inclusi.

WE522162



CUSCINETTI E PARAOLI ALBERO MOTORE

PER MODELLI ATV POLARIS 2 TEMPI

- Cuscinetti e guarnizioni di alta qualità

APPLICAZIONI	CUSCINETTI ESTERNI PTO	CUSCINETTI CENTRALI PTO	CUSCINETTI INTERNI PTO	CUSCINETTO MAGNETE STATORE	PARAOLI PTO	PARAOLIO MAGNETE STATORE
Tutti i modelli 250 85-92	**WE523805**	-	**WE523805**	**WE523805**	**WE522162**	**WE522162**
Tutti i modelli 250 93-98	**WE524580**	-	**WE524580**	**WE524580**	-	**WE522162**
Tutti i modelli 250 99-06	**WE524580**	-	-	**WE524580**	-	**WE522162**
Tutti i modelli 300 94-99	-	-	-	**WE524580**	-	**WE522162**
Tutti i modelli 94-03 (eccetto 400 Sportsman 01-03)	-	-	-	-	**WE524725**	-





KIT PARAOLI E CUSCINETTI ALBERO MOTORE

- Realizzati per soddisfare le specifiche OEM per il massimo in termini di prestazioni e durata
- Includono tutti i cuscinetti e paraoli necessari per la sostituzione
- Per l'utilizzo con alberi motore OEM o ProX

APPLICAZIONI	COD. ART.
KAWASAKI	
KFX 400 03-06	**0924-0345**[1]
KTM	
450 XC 08-10	**0924-0367**
525 XC 08-12	**0924-0367**

APPLICAZIONI	COD. ART.
POLARIS	
Outlaw 450 MXR 08-10	**0924-0367**
Outlaw 525 07-11	**0924-0367**
SUZUKI	
LT-Z 400 03-16	**0924-0345**[1]
LT-R 450 06-11	**0924-0370**

APPLICAZIONI	COD. ART.
YAMAHA	
YFS 200 Blaster 88-04	**0924-0317**
YFZ 450 R 09-17	**0924-0328**
YZF 450 04-13	**0924-0329**

[1] Solo cuscinetti.

DICHIARAZIONE DI NON RESPONSABILITÀ: PER INFORMAZIONI IMPORTANTI RIGUARDANTI LA GARANZIA E LA CONFORMITÀ CON LE NORMATIVE VIGENTI SUL CONTROLLO DELL'INQUINAMENTO ACUSTICO E DELLE EMISSIONI DEI VEICOLI, VEDERE PAGINA 4.

I codici articolo in **GRASSETTO GRIGIO** sono novità 2024



ATHENA

CUSCINETTI ALBERO MOTORE

- Cuscinetti di altissima qualità per un'ampia gamma di applicazioni
- Qualità motore elettrico

APPLICAZIONI	DESCRIZIONE	COD. ART.
HONDA		
ATC250R 81-86	Destra	**0924-0156**
	Sinistra	**0924-0156**
TRX250R Fourtrax 86-89	Destra	**0924-0156**
SUZUKI		
ALT50 84-87	Destra	**0924-0137**
	Sinistra	**0924-0137**
LT50 Quadrunner 84-87	Destra	**0924-0137**
	Sinistra	**0924-0137**

RIFERIMENTO DIN	DIMENSIONI (MM)	COD. ART.
6203/C3-SKF	17,0 x 40,0 x 12,0	**0924-0137**
6204C3-KOYO	20,0 x 47,0 x 14,0	**0924-0145**

APPLICAZIONI	DESCRIZIONE	COD. ART.
SUZUKI (CONT)		
LT80 Quadsport 87-04	Destra	**0924-0145**
	Sinistra	**0924-0145**
YAMAHA		
YT60 L/N/S 84-85	Destra	**0924-0137**
	Sinistra	**0924-0137**
YT125 Tri Moto 80-85	Destra	**0924-0151**
	Sinistra	**0924-0151**

RIFERIMENTO DIN	DIMENSIONI (MM)	COD. ART.
6205/C3-SKF	25,0 x 52,0 x 15,0	**0924-0151**
63/28 C3-KOYO	28,0 x 68,0 x 18,0	**0924-0156**



0935-1063



0935-1064

MOOSE RACING

KIT GUARNIZIONI E CUSCINETTI TRASMISSIONE

- Il kit contiene tutti i cuscinetti, i paraoli, gli o-ring e i piattelli richiesti per riparare la trasmissione
- Ricambi diretti tipo OEM a un costo nettamente minore
- Tutti i cuscinetti a sfera sono di altissima qualità con classe di precisione ABEC 3
- I kit che contengono cuscinetti conici includono un assortimento di piattelli

APPLICAZIONI	COD. ART. KIT DI RIPARAZIONE	COD. ART. KIT PARAOLI
CAN-AM		
Outlander 500 LTD 4x4 10	**1104-0021**	**0935-1068**
Outlander 500 STD 4x4 07-15	**1104-0021**	**0935-1068**
Outlander 500 XT 4x4 07-14	**1104-0021**	**0935-1068**
Outlander L 500 EFI 15	**1104-0021**	**0935-1068**
Outlander L MAX 500 EFI 15	**1104-0021**	**0935-1068**
Outlander MAX 500 EFI 15	**1104-0021**	**0935-1068**
Outlander MAX 500 STD 4x4 07-14	**1104-0021**	**0935-1068**
Outlander MAX 500 XT 4x4 07-14	**1104-0021**	**0935-1068**
Renegade 500 08-15	**1104-0021**	**0935-1068**
Renegade 500 XT 12	**1104-0021**	**0935-1068**
Outlander DPS 570 EFI 16-19	**1104-0021**	**0935-1068**
Outlander DPS 570 EFI 20-21	-	**0935-1068**
Outlander L 570 EFI 16	**1104-0021**	**0935-1068**
Outlander LE 570 EFI 16	**1104-0021**	**0935-1068**
Outlander MAX 570 EFI 16-17	**1104-0021**	**0935-1068**
Outlander MAX DPS 570 EFI 16-19	**1104-0021**	**0935-1068**

APPLICAZIONI	COD. ART. KIT DI RIPARAZIONE	COD. ART. KIT PARAOLI
CAN-AM (CONT)		
Outlander MAX DPS 570 EFI 20-21	-	**0935-1068**
Outlander MAX STD 570 EFI 18-19	**1104-0021**	**0935-1068**
Outlander MAX STD 570 EFI 20	-	**0935-1068**
Outlander STD 570 EFI 17-19	**1104-0021**	**0935-1068**
Outlander STD 570 EFI 20-21	-	**0935-1068**
Outlander XMR 570 EFI 16-19	**1104-0021**	**0935-1068**
Outlander XMR 570 EFI 20	-	**0935-1068**
Renegade 570 EFI 16-19	**1104-0021**	**0935-1068**
Renegade 570 EFI 20-20	-	**0935-1068**
Renegade XMR 570 EFI 17-19	**1104-0021**	**0935-1068**
Renegade XMR 570 EFI 20-21	-	**0935-1068**
Outlander 650 STD 4x4 06-15	**1104-0021**	**0935-1068**
Outlander 650 XMR 13-19	**1104-0021**	**0935-1068**
Outlander 650 XMR 20-21	-	**0935-1068**
Outlander 650 XT 4x4 06-14	**1104-0021**	**0935-1068**
Outlander DPS 650 EFI 19	**1104-0021**	**0935-1068**

DICHIARAZIONE DI NON RESPONSABILITÀ: PER INFORMAZIONI IMPORTANTI RIGUARDANTI LA GARANZIA E LA CONFORMITÀ CON LE NORMATIVE VIGENTI SUL CONTROLLO DELL'INQUINAMENTO ACUSTICO E DELLE EMISSIONI DEI VEICOLI, VEDERE PAGINA 4.

I codici articolo in GRASSETTO GRIGIO sono novità 2024

KIT PARAOLI E CUSCINETTI TRASMISSIONE (CONT)

APPLICAZIONI	COD. ART. KIT DI RIPARAZIONE	COD. ART. KIT PARAOLI
CAN-AM (CONT)		
Outlander DPS 650 EFI 20-21	-	**0935-1068**
Outlander MAX 650 STD 4x4 06-15	**1104-0021**	**0935-1068**
Outlander MAX 650 XT 4x4 06-14	**1104-0021**	**0935-1068**
Outlander MAX 650 DPS 21	-	**0935-1068**
Outlander STD 650 EFI 19	**1104-0021**	**0935-1068**
Outlander STD 650 EFI 20-21	-	**0935-1068**
Renegade 650 EFI 18-19	**1104-0021**	**0935-1068**
Outlander 800 STD 4x4 06-08	**1104-0021**	**0935-1068**
Outlander 800 XMR 11-12	**1104-0021**	**0935-1068**
Outlander 800 XT 4x4 06-08	**1104-0021**	**0935-1068**
Outlander 800 XXC 11	**1104-0021**	**0935-1068**
Outlander 800R STD 4x4 09-15	**1104-0021**	**0935-1068**
Outlander 800R XMR 15	**1104-0021**	**0935-1068**
Outlander 800R XT 4x4 09-14	**1104-0021**	**0935-1068**
Outlander MAX 800 LTD 4x4 07-08	**1104-0021**	**0935-1068**
Outlander MAX 800 STD 4x4 06-08	**1104-0021**	**0935-1068**
Outlander MAX 800 XT 4x4 06-08	**1104-0021**	**0935-1068**
Outlander MAX 800R EFI 15	**1104-0021**	**0935-1068**
Outlander MAX 800R LTD 4x4 09-12	**1104-0021**	**0935-1068**
Outlander MAX 800R STD 4x4 09-14	**1104-0021**	**0935-1068**
Outlander MAX 800R XT 4x4 09-14	**1104-0021**	**0935-1068**
Renegade 800 07-15	**1104-0021**	**0935-1068**
Renegade 800 X 08-09	**1104-0021**	**0935-1068**
Renegade 800 XXC 10-14	**1104-0021**	**0935-1068**
Outlander 850 DPS 19	**1104-0021**	**0935-1068**
Outlander 850 DPS 20-21	-	**0935-1068**
Outlander MAX 850 DPS 19	**1104-0021**	**0935-1068**
Outlander MAX 850 DPS 20-21	-	**0935-1068**
Renegade 850 19	**1104-0021**	**0935-1068**
Renegade 850 20	-	**0935-1068**
Renegade 850 XXC 19	**1104-0021**	**0935-1068**
Renegade 850 XXC 20-21	-	**0935-1068**
Outlander 1000 DPS 19	**1104-0021**	**0935-1068**
Outlander 1000 XT 19	**1104-0021**	**0935-1068**
Outlander 1000 XT 20-21	-	**0935-1068**
Outlander 1000 XTP 19	**1104-0021**	**0935-1068**
Outlander 1000 XTP/XXC 20-21	-	**0935-1068**
Outlander MAX 1000 18-19	**1104-0021**	**0935-1068**
Outlander MAX 1000 20	-	**0935-1068**
Outlander MAX 1000 XT 18-19	**1104-0021**	**0935-1068**
Outlander MAX 1000 XT 20-21	-	**0935-1068**
Outlander MAX 1000 XTP 18-19	**1104-0021**	**0935-1068**
Outlander MAX 1000 XTP 20-21	-	**0935-1068**
POLARIS		
300 2x4 94-95	-	**0935-1062**
300 4x4 94-95	-	**0935-1062**
Xplorer 300 4x4 96-99	-	**0935-1062**
Xpress 300 96-99	-	**0935-1062**
Magnum 325 2x4 00-02	-	**0935-1062**
Magnum 325 4x4 00-02	-	**0935-1062**
Magnum 325 4x4 HDS 02	-	**0935-1062**
Magnum 325 4x4 HDS AA 01	-	**0935-1062**
Magnum 325 4x4 HDS FB 01	-	**0935-1062**
ATP 330 4x4 04-05	**1104-0016**	**0935-1065**
Magnum 330 2x4 03-05	**1104-0016**	**0935-1065**
Magnum 330 4x4 05	**1104-0016**	**0935-1065**
Magnum 330 4x4 AA AB AC 03-04	**1104-0016**	**0935-1065**
Magnum 330 4x4 FB 03-04	**1104-0016**	**0935-1065**
400L 2x4 94-95	-	**0935-1062**
400L 4x4 94	-	**0935-1062**
Big Boss 400L 6x6 94-97	-	**0935-1062**
Magnum 400L 6x6 96-97	-	**0935-1062**
Sportsman 400 4x4 95-97	-	**0935-1062**
Xplorer 400L 4x4 95-98	-	**0935-1062**
ATP 500 4x4 04-05	**1104-0016**	**0935-1065**
Magnum 500 2x4 HDS 02	-	**0935-1062**
Magnum 500 4x4 00-01	-	**0935-1062**
Magnum 500 4x4 AA 02	-	**0935-1062**
Magnum 500 4x4 AB/FB 02	-	**0935-1062**
Magnum 500 4x4 HDS AA 01-02	-	**0935-1062**
Magnum 500 4x4 HDS FB 01	-	**0935-1062**
Ranger 4x4 500 04-06	**1104-0018**	**0935-1066**
Ranger 4x4 500 EFI 06-08	**1104-0018**	**0935-1066**
Ranger 4x4 500 EFI 09	**1104-0017**	**0935-1066**
Ranger 6x6 500 04-05	**1104-0018**	**0935-1066**
Ranger Series 10 4x4 e 6x6 07	**1104-0018**	**0935-1066**

APPLICAZIONI	COD. ART. KIT DI RIPARAZIONE	COD. ART. KIT PARAOLI
POLARIS (CONT)		
Ranger Series 11 4x4 e 6x6 07	**1104-0018**	**0935-1066**
Sportsman 550 11-13	**1104-0014**	**0935-1063**
Sportsman 550 EPS 10	-	**0935-1064**
Sportsman 550 EPS 11	**1104-0014**	**0935-1064**
Sportsman 550 EPS 12-14	**1104-0014**	**0935-1063**
Sportsman 550 X2 10	-	**0935-1064**
Sportsman 550 X2 11-14	**1104-0014**	**0935-1063**
Sportsman 550 X2 EPS LE 14	**1104-0014**	**0935-1063**
Sportsman 550 X2 INTL 14	**1104-0014**	**0935-1063**
Sportsman 550 XP modelli dopo il 08/01/12 09	-	**0935-1064**
Sportsman 550 XP prodotto prima dell'01/12/08 09	-	**0935-1064**
Sportsman 550 XP EPS HD INTL 14	**1104-0014**	**0935-1063**
Sportsman Forest 550 11-14	**1104-0014**	**0935-1063**
Sportsman Touring 550 EPS 10	-	**0935-1064**
Sportsman Touring 550 EPS 11-14	**1104-0014**	**0935-1063**
Sportsman 600 4x4 03-05	**1104-0016**	**0935-1065**
Ranger 4x4 700 05-09	**1104-0018**	**0935-1066**
Ranger 4x4 700 Crew 08-09	**1104-0018**	**0935-1066**
Ranger 6x6 700 EFI 06-09	**1104-0018**	**0935-1066**
Sportsman 700 4x4 03-07	**1104-0016**	**0935-1065**
Sportsman 700 EFI 05-07	**1104-0016**	**0935-1065**
Sportsman MV7 05	**1104-0016**	**0935-1065**
Ranger 6x6 800 10-16	**1104-0017**	**0935-1066**
RZR 4 800 10	-	**0935-1067**
RZR 4 800 11-14	-	**0935-1067**
RZR 800 08-09	-	**0935-1067**
RZR 800 11	-	**0935-1067**
RZR 800 12-14	-	**0935-1067**
RZR S 800 09	-	**0935-1067**
RZR S 800 11-14	-	**0935-1067**
Sportsman 800 EFI 05-10	**1104-0016**	**0935-1065**
Sportsman 800 EFI 6x6 09-14	**1104-0017**	**0935-1066**
Sportsman 800 EFI 6x6 Forest 13-14	**1104-0017**	**0935-1066**
Sportsman 800 HO EFI 09	**1104-0016**	**0935-1065**
Scrambler 850/Premium/ 15-21	**1104-0014**	**0935-1063**
Scrambler 850 EU 15	**1104-0014**	**0935-1063**
Scrambler 850 HO/EPS 13-14	**1104-0014**	**0935-1063**
Scrambler 850 MD 15	**1104-0014**	**0935-1063**
Scrambler 850 XP HO EPS 14	**1104-0014**	**0935-1063**
Scrambler 850 XP HO EPS INTL 14	**1104-0014**	**0935-1063**
Sportsman 850 21	**1104-0014**	**0935-1063**
Sportsman 850 High Lifter 16-21	**1104-0014**	**0935-1063**
Sportsman 850 SP 15-18	**1104-0014**	**0935-1063**
Sportsman 850 WV 14	**1104-0014**	**0935-1063**
Sportsman Forest 850 11-14	**1104-0014**	**0935-1063**
Sportsman Forest 850 EU 15	**1104-0014**	**0935-1063**
Sportsman Touring/Ultimate Trail Edition 850 21	**1104-0014**	**0935-1063**
Sportsman Touring 850 EPS 14	**1104-0014**	**0935-1063**
Sportsman Touring 850 INTL 14	**1104-0014**	**0935-1063**
Sportsman Touring 850 SP 15-20	**1104-0014**	**0935-1063**
Sportsman Touring 850 SP EU 15	**1104-0014**	**0935-1063**
Sportsman Touring 850 SP MD 15	**1104-0014**	**0935-1063**
Sportsman Touring EPS 850 10	-	**0935-1064**
Sportsman Touring EPS 850 11-13	**1104-0014**	**0935-1063**
Sportsman Touring EPS 850 HO 13	**1104-0014**	**0935-1063**
Sportsman X2 850 11	**1104-0014**	**0935-1063**
Sportsman XP 850 09-10	-	**0935-1064**
Sportsman XP 850 11-13	**1104-0014**	**0935-1063**
Sportsman XP 850 EPS 10	-	**0935-1064**
Sportsman XP 850 EPS 11-14	**1104-0014**	**0935-1063**
Scrambler 1000 MD 15-17	**1104-0014**	**0935-1063**
Scrambler 1000 Tractor 16-18	**1104-0014**	**0935-1063**
Scrambler 1000 XP 15-18	**1104-0014**	**0935-1063**
Scrambler 1000 XP EU 15	**1104-0014**	**0935-1063**
Scrambler 1000 XP HO EPS 14-15	**1104-0014**	**0935-1063**
Scrambler 1000 XP HO EPS INTL 14	**1104-0014**	**0935-1063**
Sportsman 1000 High Lifter 16-21	**1104-0014**	**0935-1063**
Sportsman 1000 MD 15	**1104-0014**	**0935-1063**
Sportsman 1000 XP 15-18	**1104-0014**	**0935-1063**
Sportsman 1000 XP 55 20-21	**1104-0014**	**0935-1063**
Sportsman 1000 XP Tractor 17-18	**1104-0014**	**0935-1063**
Sportsman Forest 1000 EU 15	**1104-0014**	**0935-1063**
Sportsman Touring 1000 15-21	**1104-0014**	**0935-1063**
Sportsman Touring 1000 Tractor 18	**1104-0014**	**0935-1063**

SISTEMI DI SCARICO
PALE DA NEVE E ATTREZZI AGRICOLI
VERRICELLI E SUPPORTI
AUDIO
ACCESSORI GENERICI E SISTEMI ANTIFURTO
PORTAPACCHI E ACCESSORI
BAULETTI E VALIGIE
PLASTICHE E CARROZZERIA
RINFORZI E PROTEZIONI
COMPONENTI MANUBRIO
CERCHI E ACCESSORI
FRENI
CINGHIE, CATENE, PIGNONI E CORONE
TRASMISSIONE
SOSPENSIONI
MOTORE E IMPIANTO DI RAFFREDDAMENTO
IMPIANTO ARIA E CARBURANTE
COMPONENTI ELETTRICI
ILLUMINAZIONE
VITERIA E ARTICOLI PROMOZIONALI
INDICE

DICHIARAZIONE DI NON RESPONSABILITÀ: PER INFORMAZIONI IMPORTANTI RIGUARDANTI LA GARANZIA E LA CONFORMITÀ CON LE NORMATIVE VIGENTI SUL CONTROLLO DELL'INQUINAMENTO ACUSTICO E DELLE EMISSIONI DEI VEICOLI, VEDERE PAGINA 4.

I codici articolo in **GRASSETTO GRIGIO** sono novità 2024

KIT CUSCINETTI TRASMISSIONE

- Un must per qualsiasi trasmissione nuova o quando si tratta di installare o riparare il carter motore
- I kit includono cuscinetti Hot Rods per l'albero primario e secondario della trasmissione, lo speciale cuscinetto a rullini per il tamburo selettore cambio, il collare albero secondario e la rondella

NOTA BENE: i kit non includono il cuscinetto pompa acqua, i cuscinetti contralbero o il kit paraoli motore.



APPLICAZIONI	COD. ART.
ARCTIC CAT	
DVX400 04-08	**1106-0096**
HONDA	
TRX450R 04-05	**1106-0195**
TRX450R 06-09, TRX450ER 06-14	**1106-0093**
KAWASAKI	
KFX400 03-06	**1106-0096**

APPLICAZIONI	COD. ART.
SUZUKI	
LT-Z400 03-14	**1106-0096**
LT-R450 06-09	**1106-0095**
YAMAHA	
YFZ350 Banshee 87-06	**1106-0098**
YFM350 Raptor 04-13	**1106-0102**
YFM350X Warrior 98-04	**1106-0102**
YFZ450 04-13	**1106-0146**

APPLICAZIONI	COD. ART.
YAMAHA (CONT)	
YFZ450R 09-21, YFZ450X 10-11	**1106-0097**
YFM660 Raptor 01-05	**1106-0103**
YFM700R Raptor 06-09/11-21, YFM700R Raptor SE 10-21	**1106-0104**

KIT PARAOLI E CUSCINETTI DI BANCO

- Kit paraoli e cuscinetti di banco con qualità e precisione elevate, perfetti per completare l'installazione dell'albero motore Hot Rods
- Tutti i kit contengono due cuscinetti di banco e due paraoli, salvo diversamente indicato



APPLICAZIONI	COD. ART.
ARCTIC CAT	
DVX400 04-08	**0924-0120**[4]
CAN-AM	
Outlander Max 450 17	**0924-0640**
Outlander 500 4x4 07-15, Outlander Max 500 4x4 07-08/10-15, Outlander 500 4x4 XT 07-09/12-14, Outlander Max 500 4x4 XT 07-08/12-14, Outlander 500 DPS 13-14, Outlander Max 500 DPS 13-14, Outlander L 500 15, Outlander L Max 500 15	**0924-0640**
Renegade 500 08-15	**0924-0640**
Outlander 570 18-20, Outlander Max 570 17-20, Outlander 570 DPS 20, Outlander 570 XMR 20	**0924-0640**
Renegade 570 18-20, Renegade 570 XMR 20	**0924-0640**
Outlander 650 4x4 06-15/18-20, Outlander Max 650 4x4 06-08/ 10-15/18-19, Outlander 650 4x4 XT 06-09/12-14, Outlander Max 650 4x4 XT 06-08/12-14, Outlander 650 6x6 16-18, Outlander 650 DPS 13-14/20, Outlander Max 650 DPS 13-14, Outlander 650 XMR 13-15/20, Outlander Max 650 Pro 17	**0924-0640**
Outlander 800 4x4 06-08, Outlander Max 800 4x4 06-08, Outlander Max 800 4x4 LTD 07-08, Outlander 800 4x4 XT 06-08, Outlander Max 800 4x4 XT 06-08, Outlander 800 XMR 11-12, Outlander 800 XXC 11, Outlander 800R 09-12, Outlander Max 800R 4x4 09-12, Outlander Max 800R 4x4 LTD 09-12, Outlander 800R XT 09, Outlander Max 800R 4x4 XT 09/12, Outlander Max 800R XTP 12	**0924-0640**
Renegade 800 07-08, Renegade 800 X 08, Renegade 800R 09-10, Renegade 800R X 09-10	**0924-0640**
HONDA	
TRX450R 04-05	**0924-0114**
TRX450ER 06-14	**0924-0115**
TRX450R 06-09	**0924-0115**
KAWASAKI	
KFX400 03-06	**0924-0120**[4]
KFX450R 08-14	**0924-0166**[4]
KFX700 04-09	**0924-0280**[4, 5]

APPLICAZIONI	COD. ART.
KAWASAKI (CONT)	
KVF750 Brute Force 4x4i 05-21, KVF750 Brute Force 4x4i EPS 12-21	**0924-0280**[5]
KRF750 Teryx 4x4 08-13	**0924-0280**[5]
POLARIS	
Ranger 700 06-09	**0924-0372**
Sportsman 700 06-07	**0924-0372**
Ranger 800/4x4 08-14	**0924-0372**
Ranger 800/6x6 10-16	**0924-0372**
RZR 800 08-14	**0924-0372**
Sportsman 800 06-14	**0924-0372**
Sportsman 850 14-21, Scrambler 850 14-21	**0924-0602**
ACE 900 EPS 16, ACE 900 EPS XC 17	**0924-0393**
RZR 900 14, RZR 4 900 14-17, RZR 900 XP 11-13, RZR 4 900 XP 12-13, RZR 900 50" 15-17, RZR 900 55" 15-17, RZR 900 60" 15-17	**0924-0393**
Ranger 900 XP 13-17, Ranger 900 4x4 Crew 14-17	**0924-0393**
Ranger XP 1000 17, Ranger XP 1000 Crew 17, Ranger XP 1000 Crew EPS 17	**0924-0393**
RZR XP/XP4 Turbo 16-17	**0924-0483**
General 1000 EPS 16-17, General 4 1000/MD 17	**0924-0483**
Scrambler 1000/MD 15-16, Scrambler 1000 17, Scrambler 1000 XP HO EPS 14, Scrambler 1000 Tractor 16-18, Scrambler 1000 XP 15-20, Scrambler 1000 XP 55 21	**0924-0602**
Sportsman 1000/MD 15-16, Sportsman 1000 High Lifter 16-18, Sportsman 1000 XP 15-21, Sportsman 1000 XP High Lifter 19-21, Sportsman 1000 XP Tractor 16-18, Sportsman Touring 1000 15-18, Sportsman Touring 1000 Tractor 16-19, Sportsman Touring 1000 XP 19	**0924-0602**
SUZUKI	
LT-Z400 Quad Sport Z 03-14	**0924-0120**[4]
LT-R450R 06-09	**0924-0162**
LT-V700 F Twin Peaks 04-05	**0924-0280**[5]
YAMAHA	
YFS200 Blaster 88-06	**0924-0040**
YFM350 Raptor 04-13	**0924-0043**[3]
YFM350 Raptor 04-13	**0924-0041**[1]

APPLICAZIONI	COD. ART.
YAMAHA (CONT)	
YFM350 Warrior 87-04	**0924-0043**[3]
YFM350 Warrior 87-04	**0924-0041**[1]
YFZ350 Banshee 87-06	**0924-0042**[3]
YFZ350 Banshee 87-06 (solo guarnizioni)	**0935-0069**
YFM450 Grizzly 07-14	**0924-0371**
YFM450 Kodiak 03-06	**0924-0371**
YFM450 Wolverine 06-10	**0924-0371**
YXR450 Rhino 06-09	**0924-0371**
YFZ450 04-13	**0924-0036**[4]
YFZ450R 09-21, YFZ450X 10-11	**0924-0246**
YFM660 Grizzly 02-08	**0924-0044**[2] **0924-0045**[3]
YFM660R Raptor 01-05	**0924-0044**[2] **0924-0045**[3]
YFM660 Rhino 04-07	**0924-0044**[2] **0924-0045**[3]
YFM700D Grizzly 4x4 14-17, YFM700FG Grizzly 4x4 07-19, YFM700GP Grizzly EPS 4x4 19-21, YFM700GPH Grizzly EPS 4x4 Hunter 19-21, YFM700GPL Grizzly EPS 4x4 SE 19, YFM700GPS Grizzly EPS 4x4 SE 20-21	**0924-0163**[2] **0924-0164**[3]
YFM700KD Kodiak 4x4 19-21, YFM700KP Kodiak EPS 4x4 19-21, YFM700KPH Kodiak EPS 4x4 Hunter 19-21, YFM700KPS Kodiak EPS 4x4 SE 19-21	**0924-0163**[2] **0924-0164**[3]
YFM700R Raptor 06-09/11-21, YFM700R Raptor SE 10-21	**0924-0163**[2] **0924-0164**[3]
YXM700D Viking 14-20, YXM700DH Viking Hunter 14-16, YXM700P Viking EPS 14-21, YXM700PH Viking EPS Hunter 14-21, YXM700PR Viking EPS Ranch Edition 18-21, YXM700PS Viking EPS SE 14-17	**0924-0163**[2] **0924-0164**[3]

[1] Include un solo cuscinetto, che completa l'installazione di un albero motore Hot Rods.

[2] Completa l'albero motore Hot Rods o un nuovo albero motore OEM. Non include paraolio e cuscinetti normalmente già inclusi nell'albero motore.

[3] Destinato alla riparazione di un albero motore Hot Rods o OEM.

[4] Nessun paraolio albero motore, solo cuscinetti.

[5] Il kit include un cuscinetto standard che non è disponibile di serie a meno che non si acquisti il carter motore.

DICHIARAZIONE DI NON RESPONSABILITÀ: PER INFORMAZIONI IMPORTANTI RIGUARDANTI LA GARANZIA E LA CONFORMITÀ CON LE NORMATIVE VIGENTI SUL CONTROLLO DELL'INQUINAMENTO ACUSTICO E DELLE EMISSIONI DEI VEICOLI, VEDERE PAGINA 4.

I codici articolo in GRASSETTO GRIGIO sono novità 2024





CUSCINETTI DI BANCO

- Cuscinetti rettificati con precisione
- Realizzati per soddisfare i più elevati standard qualitativi
- Temprati per il massimo in termini di durata e di funzionamento scorrevole anche agli alti regimi
- Vendita singola

APPLICAZIONI	DIMENSIONI (MM)	TIPO	COD. ART.
HONDA 2 TEMPI			
ATC250R 81-86	28 x 68 x 18	C3	**0923-0269**
TRX250R 86-89	28 x 68 x 18	C3	**0923-0269**
HONDA 4 TEMPI			
ATC185	28 x 68 x 18	C3	**0923-0269**
ATC200 82-85	28 x 68 x 18	C3	**0923-0269**

APPLICAZIONI	DIMENSIONI (MM)	TIPO	COD. ART.
HONDA 4 TEMPI (CONT)			
ATC200S 82-86	28 x 68 x 18	C3	**0923-0269**
ATC200X 86-88	28 x 68 x 18	C3	**0923-0269**
TRX200 82-85/90-91, TRX200D 90-97	28 x 68 x 18	C3	**0923-0269**
TRX200SX 86-88	28 x 68 x 18	C3	**0923-0269**
TRX250X 87-88/91-92	28 x 68 x 18	C3	**0923-0269**

KIT CUSCINETTI DI BANCO

- Cuscinetti realizzati con precisione
- Sono necessari due kit

APPLICAZIONI	COD. ART.
YAMAHA	
YFZ450 04-13	**0924-0441**
YFZ450R 09-18	**0924-0441**

0924-0564









CUSCINETTI DI BANCO

- Applicazioni universali; per i rimandi incrociati, vedere la tabella

RIMANDI INCROCIATI	COD. ART.
23.6203C3	**0924-0548**
23.6204C3	**0924-0549**
23.6205C3	**0924-0550**
23.6206RSI	**0924-0551**
23.6304C3	**0924-0552**
23.6305C3	**0924-0553**
23.6306C3	**0924-0554**
23.6308C3	**0924-0555**

RIMANDI INCROCIATI	COD. ART.
23.6322C4	**0924-0556**
23.6328C3	**0924-0557**
23.6328C4	**0924-0558**
23.830046-1	**0924-0559**
23.830046-20	**0924-0560**
23.83C072C	**0924-0562**
23.NJ206	**0924-0563**
23.NJ206ECP-3	**0924-0564**

KIT CUSCINETTI DI BANCO E PARAOLI

PER HONDA ATC250R 85-86

- Includono tutti i cuscinetti e paraoli necessari per completare il montaggio dell'albero motore
- Cuscinetti di qualità superiore OEM prodotti in Giappone inclusi

DESCRIZIONE	COD. ART.
Kit cuscinetti di banco e paraoli	**0924-0680**



KIT CUSCINETTI CONTRALBERO

- Un must per qualsiasi contralbero nuovo o quando si tratta di installare o riparare il carter motore
- Includono i cuscinetti Hot Rods per il contralbero presente sulla maggior parte dei motori a 4 tempi moderni

NOTA BENE: Il kit non include il cuscinetto della pompa dell'acqua né i cuscinetti della trasmissione.

APPLICAZIONI	COD. ART.
ARCTIC CAT	
DVX400 04-08	**0950-0549**
HONDA	
TRX450R 04-09, TRX450ER 06-14	**0950-0541**
KAWASAKI	
KFX400 03-06	**0950-0549**
KFX450R 08-14	**0950-0547**
POLARIS	
Sportsman 600 03-05	**0950-0550**
Ranger 700 05-09	**0950-0550**
Sportsman 700 02-08	**0950-0550**
Ranger 800/4x4 10-14	**0950-0550**
Ranger 800/6x6 10-17	**0950-0550**
RZR 800 08-14, RZR 4 800 10-14, RZR S 800 09-11	**0950-0550**
Sportsman 800 05-14	**0950-0550**
ACE 900 EPS 16, ACE 900 EPS XC 17-19	**0950-0868**
Ranger 900 4x4 Crew 14-19, Ranger 900 XP 13-19	**0950-0868**
RZR 900 11-18, RZR 900 XP 11-13, RZR 4 900 XP 12-13, RZR 4 900 14-18, RZR 900 50" 15-20, RZR 900 50" 17-18, RZR 900 55" 15-17, RZR 900 60" 15-19, RZR 900 S 60" 20, RZR 900 Trail Premium 21, RZR 900 Trail S Sport 21	**0950-0868**

APPLICAZIONI	COD. ART.
POLARIS (CONT)	
General 1000 EPS 16-19, General 1000 EPS Deluxe/Premium 20, General XP 4 1000 EPS Deluxe 20, General 4 1000 EPS Ride Command 19-20, General 4 1000/MD 17-18	**0950-0868**
Ranger 1000 EPS 18-19, Ranger 1000 EPS Full Size/Crew 20, Ranger 1000 EPS Texas Ed. 20, Ranger 1000 EPS HD, MD 18-19	**0950-0868**
Ranger XP 1000/Crew 17-19, Ranger XP 1000 EPS 20, Ranger XP 1000 Crew EPS 17-20, Ranger XP 1000 EPS/Crew High Lifter Edition 18-19/22, Ranger XP 1000 Crew EPS Texas Edition 20, Ranger XP 1000 EPS/Crew Mud 20-21, Ranger XP 1000 Trail Boss 21-22	**0950-0868**
RZR XP 1000 14-21, RZR XP 4 1000 14-21, RZR 1000 60" 16-21, RZR RS1 18-21	**0950-0868**
RZR XP Turbo 16-20, RZR XP 4 Turbo 16-18, RZR XP Turbo S 18-20, RZR XP 4 Turbo S 19-20, RZR XP Turbo S Velocity 19-20, RZR XP 4 Turbo S Velocity 19-20, RZR XP Turbo Tractor 17-18	**0950-0868**
SUZUKI	
LT-Z400 03-13	**0950-0549**
LT-R450 06-09	**0950-0548**

APPLICAZIONI	COD. ART.
YAMAHA	
YFS200 Blaster 88-06	**0950-0612**
YFM350 Raptor 04-13	**0950-0544**
YFM350 Warrior 87-04	**0950-0544**
YFZ450 04-13	**0950-0545**
YFZ450R 09-21, YFZ450X 10-11	**0950-0546**
YFM550 Grizzly 09-14	**0950-0543**
YFM600R Raptor 01-05	**0950-0871**
YFM660 Grizzly 02-08	**0950-0543**
YXR660 Rhino 04-07	**0950-0543**
YFM700FG Grizzly 4x4 07-15/19, YFM700GP Grizzly EPS 4x4 19-21, YFM700GPH Grizzly EPS 4x4 Hunter 19-21, YFM700GPL Grizzly EPS 4x4 SE 19, YFM700GPS Grizzly EPS 4x4 SE 20-21	**0950-0543**
YFM700KP Kodiak EPS 4x4 19-21, YFM700KPH Kodiak EPS 4x4 Hunter 19-21, YFM700KPS Kodiak EPS 4x4 SE 19-21	**0950-0543**
YFM700R Raptor 06-09/11-21, YFM700R Raptor SE 10-21	**0950-0542**
YXR700 Rhino 08-13	**0950-0543**

DICHIARAZIONE DI NON RESPONSABILITÀ: PER INFORMAZIONI IMPORTANTI RIGUARDANTI LA GARANZIA E LA CONFORMITÀ CON LE NORMATIVE VIGENTI SUL CONTROLLO DELL'INQUINAMENTO ACUSTICO E DELLE EMISSIONI DEI VEICOLI, VEDERE PAGINA 4.

I codici articolo in **GRASSETTO GRIGIO** sono novità 2024

0924-0573



CUSCINETTI SPINOTTO

- Cuscinetti spinotto di ricambio OEM
- Gabbie cuscinetto temprate
- Vengono utilizzate gabbie cuscinetto con profilo piatto (tipo KU) e con spallamento lungo (tipo KZ) in quanto sono le più adatte per ottenere alte prestazioni agli alti regimi

APPLICAZIONI	COD. ART.
HONDA	
ATC250R 85-86	**0924-0573**
TRX250R 86	**0924-0573**
YAMAHA	
YFS200 Blaster 88-06	**0924-0579**
YFZ350 Banshee 87-06	**0924-0579**

NB-1455



CUSCINETTI A RULLINI PER SPINOTTO PISTONE

- Cuscinetti a rullini con gabbia per spinotto pistone realizzati in materiale di altissima qualità
- L'imballaggio in una scatola singola assicura una facile identificazione

APPLICAZIONI	D.I. X D.E. X LUNG (MM)	COD. ART.
HONDA		
ATC250R 81-86	18 x 22 x 22	**NB-1457**
77-84 FL250	18 x 22 x 22	**NB-1457**
86-89 TRX250R	18 x 22 x 22	**NB-1457**
KAWASAKI		
KXF250 87-88	18 x 22 x 24	**NB-1453**
84-87 KXT250	18 x 22 x 24	**NB-1453**

APPLICAZIONI	D.I. X D.E. X LUNG (MM)	COD. ART.
SUZUKI		
LT250R 85-92	18 x 23 x 24	**NB-1452**
87-90 LT500R	18 x 23 x 24	**NB-1452**
YAMAHA		
YFS200 88-06	16 x 21 x 23	**NB-1455**
YTZ250 85-86	18 x 23 x 22	**0924-0006**
YFZ350 87-06	16 x 21 x 23	**NB-1455**

CUSCINETTI DI BANCO

SEMPLICE

- Kit cuscinetti di banco e paraoli che vanno a completare l'intera linea di alberi motore rinforzati di ricambio OEM e stroker Hot Rods
- I kit di cuscinetti banco e paraoli sono stati realizzati secondo i più elevati standard di qualità che soddisfano o superano quelli OEM
- I kit di cuscinetti banco e paraoli possono essere utilizzati sia nella riparazione di un albero motore Hot Rods sia in quella dell'albero motore OEM



0924-0405

APPLICAZIONI	DESCRIZIONE	COD. ART.
CAN-AM		
Outlander 330 2x4, 4x4 04-05	Kit cuscinetti di ricambio per albero motore a perno singolo. Disponibili come set.	**0924-0641**
Outlander 400 2x4 04-05, Outlander 400 4x4 03-07/09-10/12-15, Outlander Max 400 4x4 05-15, Outlander 400 4x4 XT 04-07/12-14, Outlander Max 400 4x4 XT 06-08/12-15	Kit cuscinetti di ricambio per albero motore con perno di banco singolo. Disponibili come set.	**0924-0641**
Outlander Max 450 17	Kit cuscinetti di ricambio per albero motore con perno di banco singolo. Disponibili come set.	**0924-0641**
	Solo cuscinetto standard per coperchio carter di ricambio. Disponibili come set.	**0924-0642**
Outlander 500 4x4 07-15, Outlander Max 500 4x4 07-08/10-15, Outlander 500 4x4 XT 07-09/12-14, Outlander Max 500 4x4 XT 07-08/12-14, Outlander 500 DPS 13-14, Outlander Max 500 DPS 13-14, Outlander L 500 15, Outlander L Max 500 15	Kit cuscinetti di ricambio per albero motore con perno di banco singolo. Disponibili come set.	**0924-0641**
	Solo cuscinetto standard per coperchio carter di ricambio. Disponibili come set.	**0924-0642**
Renegade 500 08-15	Kit cuscinetti di ricambio per albero motore con perno di banco singolo. Disponibili come set.	**0924-0641**
	Solo cuscinetto standard per coperchio carter di ricambio. Disponibili come set.	**0924-0642**
Outlander 570 18-20, Outlander Max 570 17-20, Outlander 570 DPS 20, Outlander 570 XMR 20	Kit cuscinetti di ricambio per albero motore con perno di banco singolo. Disponibili come set.	**0924-0641**
	Solo cuscinetto standard per coperchio carter di ricambio. Disponibili come set.	**0924-0642**
Renegade 570 18-20, Renegade 570 XMR 20	Kit cuscinetti di ricambio per albero motore con perno di banco singolo. Disponibili come set.	**0924-0641**
	Solo cuscinetto standard per coperchio carter di ricambio. Disponibili come set.	**0924-0642**
Outlander 650 4x4 06-15/18-20, Outlander Max 650 4x4 06-08/10-15/18-19, Outlander 650 4x4 XT 06-09/12-14, Outlander Max 650 4x4 XT 06-08/12-14, Outlander 650 6x6 16-18, Outlander 650 DPS 13-14/20, Outlander Max 650 DPS 13-14, Outlander 650 XMR 13-15/20, Outlander Max 650 Pro 17	Kit cuscinetti di ricambio per albero motore con perno di banco singolo. Disponibili come set.	**0924-0641**
	Solo cuscinetto standard per coperchio carter di ricambio. Disponibili come set.	**0924-0642**
Outlander 800 4x4 06-08, Outlander Max 800 4x4 06-08, Outlander Max 800 4x4 LTD 07-08, Outlander 800 4x4 XT 06-08, Outlander Max 800 4x4 XT 06-08, Outlander 800 XMR 11-12, Outlander 800 XXC 11, Outlander 800R 09-12, Outlander Max 800R 4x4 09-12, Outlander Max 800R 4x4 LTD 09-12 , Outlander 800R XT 09, Outlander Max 800R 4x4 XT 09, 12, Outlander Max 800R XTP 12	Kit cuscinetti di ricambio per albero motore con perno di banco singolo. Disponibili come set.	**0924-0641**
	Solo cuscinetto standard per coperchio carter di ricambio. Disponibili come set.	**0924-0642**
Renegade 800 07-08, Renegade 800 X 08, Renegade 800R 09-10, Renegade 800R X 09-10	Kit cuscinetti di ricambio per albero motore con perno di banco singolo. Disponibili come set.	**0924-0641**
	Solo cuscinetto standard per coperchio carter di ricambio. Disponibili come set.	**0924-0642**
POLARIS		
ACE 900 EPS 16, ACE 900 EPS XC 17-19	Cuscinetto albero motore verde (1,502-1,506 mm); ricambio per COD. ART. OEM 3514662-0031	**0924-0405**
Ranger 900 XP 13-17, Ranger 900 Crew 15-17, Ranger 900 4x4 Diesel Crew 14	Cuscinetto albero motore verde (1,502-1,506 mm); ricambio per COD. ART. OEM 3514662-0031	**0924-0405**
RZR 900 14, RZR 4 900 14-18, RZR 900 50" 15-20, RZR 900 55" 15-17, RZR 900 60" 15-19, RZR 900 S 60" 20	Cuscinetto albero motore verde (1,502-1,506 mm); ricambio per COD. ART. OEM 3514662-0031	**0924-0405**
RZR 900 XC/900 S 15-16	Cuscinetto albero motore verde (1,502-1,506 mm); ricambio per COD. ART. OEM 3514662-0031	**0924-0405**
RZR XP 900 11-13	Cuscinetto albero motore verde (1,502-1, 1,506 mm); ricambio per COD. ART. OEM 3514662-0031	**0924-0405**
RZR XP 4 900 12-13	Cuscinetto albero motore verde (1,502-1,506 mm); ricambio per COD. ART. OEM 3514662-0031	**0924-0405**
Ranger XP 1000 17-19, Ranger XP 1000 Crew 17-19, Ranger XP 1000 EPS 20, Ranger XP 1000 Crew EPS 17-20, Ranger XP 1000 EPS High Lifter Edition 18-19, Ranger XP 1000 Crew EPS High Lifter Edition 18-19, Ranger XP 1000 Crew EPS Texas Edition 20, Ranger XP 1000 EPS MUD 20, Ranger XP 1000 EPS Crew Mud 20	Cuscinetto albero motore verde (1,502-1,506 mm); ricambio per COD. ART. OEM 3514662-0031	**0924-0405**
RZR 1000S 16, RZR 1000 60" 16-21, RZR RS1 18-21, RZR S4 1000 20	Cuscinetto albero motore verde (1,502-1,506 mm); ricambio per COD. ART. OEM 3514662-0031	**0924-0405**
RZR XP 1000 14-21, RZR XP Turbo 16-20, RZR XP Turbo S 18-20, RZR XP Turbo S Velocity 19-20, RZR XP Turbo Tractor 17-18, RZR Turbo Pro XP 20	Cuscinetto albero motore verde (1,502-1,506 mm); ricambio per COD. ART. OEM 3514662-0031	**0924-0405**
RZR XP 4 1000 14-21, RZR XP 4 Turbo 16-18, RZR XP 4 Turbo S 19-20, RZR XP 4 Turbo S Velocity 19-20	Cuscinetto albero motore verde (1,502-1,506 mm); ricambio per COD. ART. OEM 3514662-0031	**0924-0405**
General 4 1000/MD 17-18, General 1000 EPS 16-19, General 1000 EPS Deluxe/Premium 20, General XP 4 1000 EPS Deluxe 20, General 4 1000 EPS Ride Command 19-20	Cuscinetto albero motore verde (1,502-1,506 mm); ricambio per COD. ART. OEM 3514662-0031	**0924-0405**

DICHIARAZIONE DI NON RESPONSABILITÀ: PER INFORMAZIONI IMPORTANTI RIGUARDANTI LA GARANZIA E LA CONFORMITÀ CON LE NORMATIVE VIGENTI SUL CONTROLLO DELL'INQUINAMENTO ACUSTICO E DELLE EMISSIONI DEI VEICOLI, VEDERE PAGINA 4.

I codici articolo in GRASSETTO GRIGIO sono novità 2024

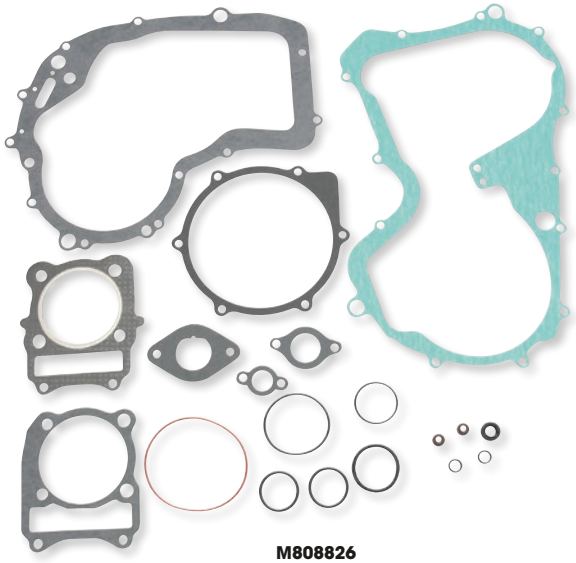

M808826

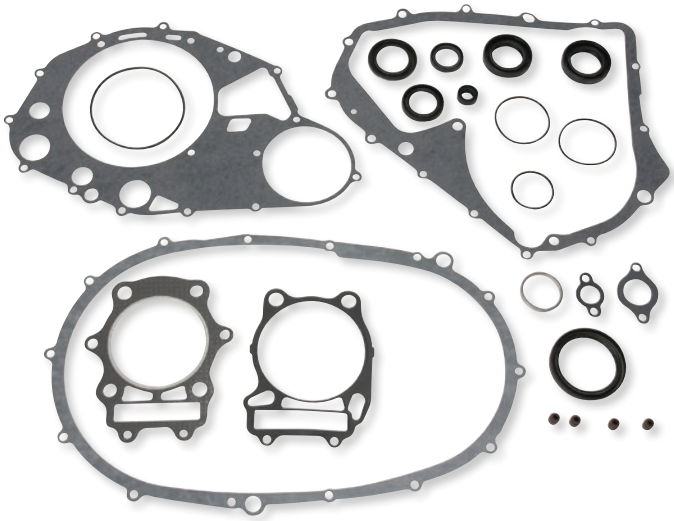

0934-0444



M822201

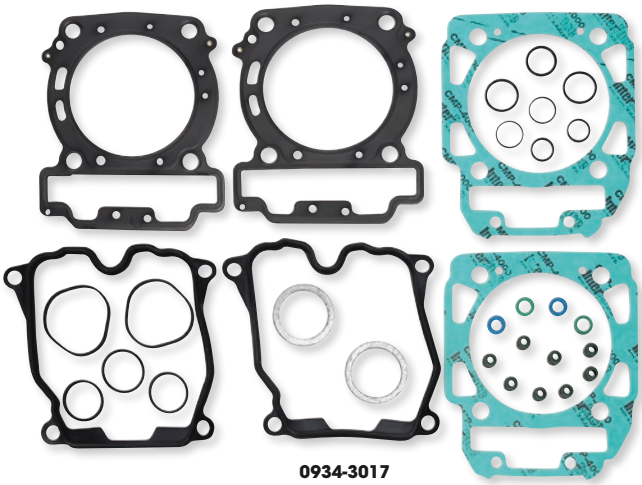

0934-3017

GUARNIZIONI E PARAOLI

- Scegli tra set di guarnizioni smeriglio, set completi di guarnizioni che includono tutte le guarnizioni necessarie per una riparazione completa, set completi di guarnizioni che includono solo paraoli o ancora paraoli singoli
- I kit di guarnizioni smeriglio comprendono tutte le guarnizioni smeriglio, gli o-ring e i paraoli guide valvola necessari per una riparazione completa del motore
- Le guarnizioni sono realizzate in materiali altamente tecnologici per un'affidabilità e prestazioni maggiori nonché un adattamento preciso
- I paraoli sono ricambi OEM originali
- Guarnizioni coperchio frizione disponibili separatamente

APPLICAZIONI	COD. ART. KIT GUARNIZIONI SMERIGLIO	COD. ART. KIT GUARNIZIONI COMPLETO	COD. ART. KIT GUARNIZIONI COMPLETO CON PARAOLI	COD. ART. KIT PARAOLI MOTORE
ARCTIC CAT				
90 2 tempi 02-04	**0934-0084**	-	-	-
300 2x4 98-04	**M810826**	**M808826**	-	-
300 4x4 98-05	**M810826**	**M808826**	-	-
400 2x4 98-01	**M810800**	-	-	-
400 4x4 98-00	**M810800**	-	-	-
400 4x4 con cambio autom. 03-04	**M810846**	**0934-0443**	**0934-0444**	**0935-0822**
400 4x4 con cambio man. 01-02	**M810800**	-	-	-
400 4x4 con cambio man. 03-04	**M810846**	-	**0934-4586**	-
400 DVX 04-08	**M810847**	**M808847**	**0934-1676**	**M822201**
400 FIS 2x4 con cambio autom. 03-04	**M810846**	**0934-0443**	**0934-0444**	**0935-0822**
400 FIS 2x4 con cambio man. 03-04	**M810846**	-	**0934-4586**	-
400 FIS 4x4 con cambio autom. 03-05	**M810846**	**0934-0443**	**0934-0444**	**0935-0822**
400 FIS 4x4 con cambio autom. 06-08	**M810846**	**0934-0443**	-	-
400 FIS 4x4 con cambio auto. LTD 07	**M810846**	**0934-0443**	-	-

GUARNIZIONI E PARAOLI continua alla pagina successiva.

DICHIARAZIONE DI NON RESPONSABILITÀ: PER INFORMAZIONI IMPORTANTI RIGUARDANTI LA GARANZIA E LA CONFORMITÀ CON LE NORMATIVE VIGENTI SUL CONTROLLO DELL'INQUINAMENTO ACUSTICO E DELLE EMISSIONI DEI VEICOLI, VEDERE PAGINA 4.

I codici articolo in **GRASSETTO GRIGIO** sono novità 2024

GUARNIZIONI E PARAOLI (CONT)

APPLICAZIONI	COD. ART. KIT GUARNIZIONI SMERIGLIO	COD. ART. KIT GUARNIZIONI COMPLETO	COD. ART. KIT GUARNIZIONI COMPLETO CON PARAOLI	COD. ART. KIT PARAOLI MOTORE
ARCTIC CAT (CONT)				
400 FIS 4x4 con cambio man. 03-08	**M810846**	-	**0934-4586**	-
454 2x4 97-98	**M810800**	-	-	-
454 4x4 96-98	**M810800**	-	-	-
500 4x4 con cambio autom. 00-02	**M810828**	**0934-7203**	**0934-0119**	-
500 4x4 con cambio man. 00-01	**M810828**	-	**M811828**	-
500 FIS 4x4 con cambio autom. 02-09	**M810828**	**0934-7203**	**0934-0119**	-
500 FIS 4x4 con cambio man. 02-09	**M810828**	-	**M811828**	-
650 4x4 H1 07-11	**0934-2076**	**0934-2064**	**0934-2084**	-
650 4x4 con cambio auto. V2 04-06	**0934-0693**	-	**0934-0701**	**0935-0022**
650 H1 LTD 05-07	**0934-2076**	**0934-2064**	**0934-2084**	-
650 H1 MUDPro 10-11	**0934-2076**	**0934-2064**	**0934-2084**	-
650 TRV 07-08	**0934-2076**	**0934-2064**	**0934-2084**	-
650 TRV 09	**0934-2076**	**0934-2064**	-	-
650 TRV LTD 07	**0934-2076**	**0934-2064**	**0934-2084**	-
CAN-AM				
Outlander 400 03	**0934-6507**	-	-	-
Outlander 400 04	**0934-6507**	-	-	-
Outlander 400 STD 2x4 05	**0934-6507**	-	-	-
Outlander 400 STD 4x4 05-15	**0934-6507**	-	-	-
Outlander 400 XT 4x4 04-14	**0934-6507**	-	-	-
Outlander Max 400 EFI/STD/XT 15	**0934-6507**	-	-	-
Outlander Max 400 STD 4x4 05-14	**0934-6507**	-	-	-
Outlander Max 400 XT 4x4 06-14	**0934-6507**	-	-	-
Outlander DPS 450 EFI 16-17	**0934-6014**	-	-	-
Outlander L 450 EFI 15-16	**0934-6014**	-	-	-
Outlander L MAX 450 EFI 15-16	**0934-6014**	-	-	-
Outlander MAX DPS 450 EFI 16-17	**0934-6014**	-	-	-
Outlander 500 LTD 4x4 10	**0934-3016**	**0934-4823**	**0934-3018**	**0935-0545**
Outlander 500 STD 4x4 07-15	**0934-3016**	**0934-4823**	**0934-3018**	**0935-0545**
Outlander 500 XT 4x4 07-14	**0934-3016**	**0934-4823**	**0934-3018**	**0935-0545**
Outlander L 500 EFI 15	**0934-3016**	**0934-4823**	**0934-3018**	**0935-0545**
Outlander L Max 500 EFI 15	**0934-3016**	**0934-4823**	**0934-3018**	**0935-0545**
Outlander Max 500 EFI 15	**0934-3016**	**0934-4823**	**0934-3018**	**0935-0545**
Outlander Max 500 STD 4x4 07-14	**0934-3016**	**0934-4823**	**0934-3018**	**0935-0545**
Outlander Max 500 XT 4x4 07-14	**0934-3016**	**0934-4823**	**0934-3018**	**0935-0545**
Renegade 500 08-15	**0934-3016**	**0934-4823**	**0934-3018**	**0935-0545**
Renegade 500 XT 12	**0934-3016**	**0934-4823**	**0934-3018**	**0935-0545**
Outlander DPS 570 EFI 16-20	**0934-6015**	-	-	**0935-0545**
Outlander L 570 EFI 16	**0934-6015**	-	-	**0935-0545**
Outlander LE 570 EFI 16	**0934-6015**	-	-	**0935-0545**
Outlander Max 570 EFI 16-17	**0934-6015**	-	-	**0935-0545**
Outlander Max DPS 570 EFI 16-20	**0934-6015**	-	-	**0935-0545**
Outlander Max STD 570 EFI 18-20	**0934-6015**	-	-	**0935-0545**
Outlander STD 570 EFI 17-20	**0934-6015**	-	-	**0935-0545**
Outlander XMR 570 EFI 16-20	**0934-6015**	-	-	**0935-0545**
Renegade 570 EFI 16-20	**0934-6015**	-	-	**0935-0545**
Renegade XMR 570 EFI 17-20	**0934-6015**	-	-	**0935-0545**
DS650 00-07	**M810853**	-	**M811853**	-
Outlander 650 6X6 15-18	**0934-3016**	**0934-4823**	**0934-3018**	-
Outlander 650 STD 4x4 06-15	**0934-3016**	**0934-4823**	**0934-3018**	**0935-0545**
Outlander 650 XMR 13-20	**0934-3016**	**0934-4823**	**0934-3018**	**0935-0545**
Outlander 650 XT 4x4 06-14	**0934-3016**	**0934-4823**	**0934-3018**	**0935-0545**
Outlander DPS 650 EFI 17-20	-	-	-	**0935-0545**
Outlander Max 650 6X6 19	**0934-3016**	**0934-4823**	**0934-3018**	-
Outlander Max 650 6X6 20	**0934-3016**	-	-	-
Outlander Max 650 STD 4x4 06-15	**0934-3016**	**0934-4823**	**0934-3018**	**0935-0545**
Outlander Max 650 XT 4x4 06-14	**0934-3016**	**0934-4823**	**0934-3018**	**0935-0545**
Outlander STD 650 EFI 17-20	-	-	-	**0935-0545**
Renegade 650 EFI 18-19	-	-	-	**0935-0545**
Commander 800 DPS 13-20	**0934-3017**	**0934-4825**	-	-
Commander 800 (modelli meno recenti 14 mm) 13	**0934-3017**	**0934-4825**	-	-
Commander 800 (modelli recenti 16 mm) 13	**0934-3017**	**0934-4825**	-	-
Commander 800 LTD 16	**0934-3017**	**0934-4825**	-	-
Commander 800 STD 11-20	**0934-3017**	**0934-4825**	-	-
Commander 800 XT 11-20	**0934-3017**	**0934-4825**	-	-
Commander 800 XTP 16	**0934-3017**	**0934-4825**	-	-
Commander Max 800 DPS 16-20	**0934-3017**	**0934-4825**	-	-
Defender 800 16-17	**0934-3017**	**0934-4825**	-	-
Defender 800 18-20	**0934-3017**	**0934-4825**	-	**0935-1108**
Defender 800 DPS 16	**0934-3017**	**0934-4825**	-	-
Defender 800 DPS 18-20	**0934-3017**	**0934-4825**	-	**0935-1108**
Defender 800 XT 16-17	**0934-3017**	**0934-4825**	-	-
Defender 800 XT 18-20	**0934-3017**	**0934-4825**	-	**0935-1108**
Defender Max 800 DPS 17-19	**0934-3017**	**0934-4825**	-	-

DICHIARAZIONE DI NON RESPONSABILITÀ: PER INFORMAZIONI IMPORTANTI RIGUARDANTI LA GARANZIA E LA CONFORMITÀ CON LE NORMATIVE VIGENTI SUL CONTROLLO DELL'INQUINAMENTO ACUSTICO E DELLE EMISSIONI DEI VEICOLI, VEDERE PAGINA 4.

I codici articolo in GRASSETTO GRIGIO sono novità 2024

GUARNIZIONI E PARAOLI (CONT)

APPLICAZIONI	COD. ART. KIT GUARNIZIONI SMERIGLIO	COD. ART. KIT GUARNIZIONI COMPLETO	COD. ART. KIT GUARNIZIONI COMPLETO CON PARAOLI	COD. ART. KIT PARAOLI MOTORE
CAN-AM (CONT)				
Defender Max 800 DPS 20	**0934-3017**	**0934-4825**	-	**0935-1108**
Defender Max 800 XT 17-19	**0934-3017**	**0934-4825**	-	-
Defender Max 800 XT 20	**0934-3017**	**0934-4825**	-	**0935-1108**
Maverick Trail 800R 18-20	**0934-3017**	**0934-4825**	-	**0935-1108**
Maverick Trail 800R DPS 18-20	**0934-3017**	**0934-4825**	-	**0935-1108**
Outlander 800 STD 4x4 06-08	**0934-3017**	**0934-4824**	**0934-3019**	**0935-0545**
Outlander 800 XMR 11-12	**0934-3017**	**0934-4824**	**0934-3019**	**0935-0545**
Outlander 800 XT 4x4 06-08	**0934-3017**	**0934-4824**	**0934-3019**	**0935-0545**
Outlander 800 XXC 11	**0934-3017**	**0934-4824**	**0934-3019**	**0935-0545**
Outlander 800R STD 4x4 09-11	**0934-3017**	**0934-4824**	**0934-3019**	**0935-0545**
Outlander 800R STD 4x4 12-15	**0934-3017**	**0934-4825**	-	**0935-0545**
Outlander 800R XMR 15	**0934-3017**	**0934-4825**	-	**0935-0545**
Outlander 800R XT 4x4 09-11	**0934-3017**	**0934-4824**	**0934-3019**	**0935-0545**
Outlander 800R XT 4x4 12-14	**0934-3017**	**0934-4825**	-	**0935-0545**
Outlander Max 800 LTD 4x4 07-08	**0934-3017**	**0934-4824**	**0934-3019**	**0935-0545**
Outlander Max 800 STD 4x4 06-08	**0934-3017**	**0934-4824**	**0934-3019**	**0935-0545**
Outlander Max 800 XT 4x4 06-08	**0934-3017**	**0934-4824**	**0934-3019**	**0935-0545**
Outlander Max 800R EFI 15	**0934-3017**	**0934-4825**	-	**0935-0545**
Outlander Max 800R LTD 4x4 09-12	**0934-3017**	**0934-4824**	**0934-3019**	**0935-0545**
Outlander Max 800R STD 4x4 09-12	**0934-3017**	**0934-4824**	**0934-3019**	**0935-0545**
Outlander Max 800R STD 4x4 13-14	**0934-3017**	**0934-4825**	-	**0935-0545**
Outlander Max 800R XT 4x4 09-12	**0934-3017**	**0934-4824**	**0934-3019**	**0935-0545**
Outlander Max 800R XT 4x4 13-14	**0934-3017**	**0934-4825**	-	**0935-0545**
Renegade 800 07-11	**0934-3017**	**0934-4824**	**0934-3019**	**0935-0545**
Renegade 800 12-15	**0934-3017**	**0934-4825**	-	**0935-0545**
Renegade 800 X 08-09	**0934-3017**	**0934-4824**	**0934-3019**	**0935-0545**
Renegade 800 XXC 10-11	**0934-3017**	**0934-4824**	**0934-3019**	**0935-0545**
Renegade 800 XXC 12-14	**0934-3017**	**0934-4825**	-	**0935-0545**
Outlander 850 16	-	-	-	**0935-0545**
Outlander 850 DPS 16-17	-	-	-	**0935-0545**
Outlander 850 XMR 16-20	-	-	-	**0935-0545**
Outlander 850 XT 16-19	-	-	-	**0935-0545**
Outlander 850 XTP 16-19	-	-	-	**0935-0545**
Outlander Max 850 DPS 17	-	-	-	**0935-0545**
Outlander Max 850 XT 16	-	-	-	**0935-0545**
Outlander Max 850 XTP 16	-	-	-	**0935-0545**
Renegade 850 16-20	-	-	-	**0935-0545**
Renegade 850 XXC 16-20	-	-	-	**0935-0545**
Commander 1000 DPS 16-17	**0934-3017**	**0934-4825**	-	-
Commander 1000 (modelli meno recenti 14 mm) 13	**0934-3017**	**0934-4825**	-	-
Commander 1000 (modelli recenti 16 mm) 13	**0934-3017**	**0934-4825**	-	-
Commander 1000 LTD 13-17	**0934-3017**	**0934-4825**	-	-
Commander 1000 STD 11-17	**0934-3017**	**0934-4825**	-	-
Commander 1000 XT 16-17	**0934-3017**	**0934-4825**	-	-
Commander 1000 XT/DPS 13-15	**0934-3017**	**0934-4825**	-	-
Commander 1000 XT/LTD/DPS 11-12	**0934-3017**	**0934-4825**	-	-
Commander 1000 XTP 14-17	**0934-3017**	**0934-4825**	-	-
Commander Max 1000 LTD 15-17	**0934-3017**	**0934-4825**	-	-
Commander Max 1000 STD 15-17	**0934-3017**	**0934-4825**	-	-
Commander Max 1000 XT/DPS 15-17	**0934-3017**	**0934-4825**	-	-
Commander Max 1000 XT/DPS/LTD 14	**0934-3017**	**0934-4825**	-	-
Commander Max 1000 XTP 15	**0934-3017**	**0934-4825**	-	-
Defender 1000 16-17	**0934-3017**	**0934-4825**	-	-
Defender 1000 18-19	-	-	-	**0935-1108**
Defender 1000 DPS 16	**0934-3017**	**0934-4825**	-	-
Defender 1000 DPS 18-20	-	-	-	**0935-1108**
Defender 1000 Pro DPS 20	-	-	-	**0935-1108**
Defender 1000 Pro XT 20	-	-	-	**0935-1108**
Defender 1000 XMR 18-20	-	-	-	**0935-1108**
Defender 1000 XT 16-17	**0934-3017**	**0934-4825**	-	-
Defender 1000 XT 18-20	-	-	-	**0935-1108**
Defender 1000 XTP 18-20	-	-	-	**0935-1108**
Defender Max 1000 18-19	-	-	-	**0935-1108**
Defender Max 1000 DPS 17	**0934-3017**	**0934-4825**	-	-
Defender Max 1000 DPS 18-20	-	-	-	**0935-1108**
Defender Max 1000 LONE STAR 18-20	-	-	-	**0935-1108**
Defender Max 1000 XMR 19-20	-	-	-	**0935-1108**
Defender Max 1000 XT 17	**0934-3017**	**0934-4825**	-	-
Defender Max 1000 XT 18-20	-	-	-	**0935-1108**
Maverick 1000 STD 13	**0934-3017**	**0934-4825**	-	-
Maverick 1000 XRS 13	**0934-3017**	**0934-4825**	-	-
Maverick Sport 1000 19	-	-	-	**0935-1108**
Maverick Sport 1000 20	**0934-3017**	**0934-4825**	-	**0935-1108**
Maverick Sport 1000 DPS 19	-	-	-	**0935-1108**

GUARNIZIONI E PARAOLI continua alla pagina successiva.

DICHIARAZIONE DI NON RESPONSABILITÀ: PER INFORMAZIONI IMPORTANTI RIGUARDANTI LA GARANZIA E LA CONFORMITÀ CON LE NORMATIVE VIGENTI SUL CONTROLLO DELL'INQUINAMENTO ACUSTICO E DELLE EMISSIONI DEI VEICOLI, VEDERE PAGINA 4.

I codici articolo in **GRASSETTO GRIGIO** sono novità 2024

GUARNIZIONI E PARAOLI (CONT)

APPLICAZIONI	COD. ART. KIT GUARNIZIONI SMERIGLIO	COD. ART. KIT GUARNIZIONI COMPLETO	COD. ART. KIT GUARNIZIONI COMPLETO CON PARAOLI	COD. ART. KIT PARAOLI MOTORE
CAN-AM (CONT)				
Maverick Sport 1000 DPS 20	**0934-3017**	**0934-4825**	-	**0935-1108**
Maverick Sport 1000R DPS 19-20	-	-	-	**0935-1108**
Maverick Sport 1000R XMR 19-20	-	-	-	**0935-1108**
Maverick Sport 1000R XRC 19-20	-	-	-	**0935-1108**
Maverick Sport 1000R XXC 20	-	-	-	**0935-1108**
Maverick Sport Max 1000R DPS 19-20	-	-	-	**0935-1108**
Maverick Trail 1000 18-19	-	-	-	**0935-1108**
Maverick Trail 1000 20	**0934-3017**	**0934-4825**	-	**0935-1108**
Maverick Trail 1000 DPS 18-19	-	-	-	**0935-1108**
Maverick Trail 1000 DPS 20	**0934-3017**	**0934-4825**	-	**0935-1108**
Outlander 1000 DPS 12-17	**0934-3017**	**0934-4825**	-	-
Outlander 1000 EFI 6X6 15-17	**0934-3017**	**0934-4825**	-	-
Outlander 1000 XMR 13-17	**0934-3017**	**0934-4825**	-	-
Outlander 1000 XT 12-17	**0934-3017**	**0934-4825**	-	-
Outlander 1000 XTP 13-17	**0934-3017**	**0934-4825**	-	-
Outlander Max 1000 13-17	**0934-3017**	**0934-4825**	-	-
Outlander Max 1000 LTD 15-16	**0934-3017**	**0934-4825**	-	-
Outlander Max 1000 XT 13-17	**0934-3017**	**0934-4825**	-	-
Outlander Max 1000 XTP 13-17	**0934-3017**	**0934-4825**	-	-
Renegade 1000 12-15	**0934-3017**	**0934-4825**	-	-
Renegade 1000 XXC 12-15	**0934-3017**	**0934-4825**	-	-
Renegade 1000 XXC 16	-	**0934-4825**	-	-
HONDA				
ATC185 80-83	-	**0934-6513**	-	-
ATC200 81-83	-	**0934-6513**	-	-
ATC200E 82-83	-	**0934-6513**	-	-
ATC200ES 84	-	**0934-6513**	-	-
ATC200M 84-85	-	**0934-6513**	-	-
ATC200S 84-86	-	**0934-6513**	-	-
ATC200X 83-85	-	**0934-6513**	-	-
ATC200X 86-87	**M810817**	-	-	-
TRX200 90-97	**M810817**	-	-	-
TRX200D 90-97	**M810817**	-	-	-
ATC250ES 85-87	-	**M808802**	-	-
ATC250R 85-86	**M810814**	**M808814**	**M811814**	**M822147**
85-87 ATC250SX	-	**M808802**	-	-
ATC250R 0.01SS HC HG 85-86	-	-	-	**M822147**
TRX250R 0.01SS HC HG 86-89	-	-	-	**M822147**
TRX250 Fourtrax 85-87	-	**M808802**	-	-
TRX250 Recon 97-01	**M810841**	-	**0934-0122**	-
TRX250R 86-89	**M810814**	**M808814**	**M811814**	**M822147**
TRX250TE RECON 02-20	**0934-0413**	**0934-1170**	-	**0935-0466**
TRX250TM RECON 02-20	**0934-0413**	**0934-1170**	-	**0935-0466**
TRX250X 87-92	**M810801**	-	-	-
TRX250X/EX Sportrax 01-02	**0934-0413**	-	-	**0935-0466**
TRX250X/EX Sportrax 03-20	**0934-0413**	**0934-1170**	-	**0935-0466**
TRX300 EX 93-08	**M810801**	-	-	-
TRX300 Fourtrax 88-00	-	**0934-7205**	-	-
TRX300 X 09	**M810801**	-	-	-
TRX300FW Fourtrax 4x4 88-00	-	**0934-7205**	-	-
TRX350FE 00-06	**0934-0416**	**0934-0417**	-	**0935-0017**
TRX350FM Fourtrax Rancher 00-06	**0934-0416**	**0934-0417**	-	**0935-0017**
TRX350TE 00-06	**0934-0416**	**0934-0417**	-	**0935-0017**
TRX350TM Fourtrax Rancher 00-06	**0934-0416**	**0934-0417**	-	**0935-0017**
TRX400EX 99-04	**M810829**	**M808829**	-	-
TRX400EX 05-08	**M810829**	**0934-0687**	**0934-0707**	-
TRX400FA 04-07	**0934-1174**	-	-	-
TRX400FGA Fourtrax Rancher 4x4 04-07	**0934-1174**	-	-	-
TRX400FW Fourtrax Foreman 4x4 95-03	-	-	**0934-0125**	**0935-0018**
TRX400X 09-14	**M810829**	**0934-0687**	**0934-0707**	-
TRX420 FA IRS 09-14	**0934-2078**	-	-	-
TRX420 FA IRS 15-16	**0934-2078**	-	**0934-2089**	-
TRX420 FA IRS 17-20	**0934-2078**	-	-	-
TRX420 FA asse rigido 14-16	**0934-2078**	-	**0934-2089**	-
TRX420 FA asse rigido 17-20	**0934-2078**	-	-	-
TRX420 FE 09-16	**0934-2078**	-	**0934-2089**	-
TRX420 FE 17-20	**0934-2078**	-	-	-
TRX420 FM 09-16	**0934-2078**	-	**0934-2089**	-
TRX420 FM 17-20	**0934-2078**	-	-	-
TRX420 FPA IRS 09-14	**0934-2078**	-	-	-
TRX420 FPA asse rigido 14	**0934-2078**	-	**0934-2089**	-
TRX420 FPE 09	**0934-2078**	-	-	-
TRX420 FPE 10	**0934-2078**	-	-	-
TRX420 FPE 11-13	**0934-2078**	-	**0934-2089**	-

DICHIARAZIONE DI NON RESPONSABILITÀ: PER INFORMAZIONI IMPORTANTI RIGUARDANTI LA GARANZIA E LA CONFORMITÀ CON LE NORMATIVE VIGENTI SUL CONTROLLO DELL'INQUINAMENTO ACUSTICO E DELLE EMISSIONI DEI VEICOLI, VEDERE PAGINA 4.

I codici articolo in GRASSETTO GRIGIO sono novità 2024

GUARNIZIONI E PARAOLI (CONT)

APPLICAZIONI	COD. ART. KIT GUARNIZIONI SMERIGLIO	COD. ART. KIT GUARNIZIONI COMPLETO	COD. ART. KIT GUARNIZIONI COMPLETO CON PARAOLI	COD. ART. KIT PARAOLI MOTORE
HONDA (CONT)				
TRX420 FPM 09-10	**0934-2078**	-	-	-
TRX420 FPM 11-13	**0934-2078**	-	**0934-2089**	-
TRX420 TE 09-16	**0934-2078**	-	**0934-2089**	-
TRX420 TE 20	**0934-2078**	-	-	-
TRX420 TM 09-16	**0934-2078**	-	**0934-2089**	-
TRX420 TM 17-20	**0934-2078**	-	-	-
TRX450ER 06-14	**0934-1175**	**0934-1169**	**0934-1679**	**0935-0385**
TRX450ES 98-01	**0934-0093**	**0934-0154**	**0934-0126**	-
TRX450FE 02-04	**0934-0093**	**0934-0154**	**0934-0126**	-
TRX450FM 02-04	**0934-0093**	**0934-0154**	**0934-0126**	-
TRX450R 04-05	**0934-0421**	**0934-0422**	**0934-1677**	**0935-0020**
TRX450R 06-09	**0934-1175**	**0934-1169**	**0934-1679**	**0935-0385**
TRX450S 98-01	**0934-0093**	**0934-0154**	**0934-0126**	-
PIONEER 500 15-20	**0934-7215**	-	-	-
TRX500FA 01-17	-	**0934-0424**	**0934-0425**	-
TRX500FA 15-19	**0934-7215**	-	-	-
TRX500FE 05-11	**0934-0697**	-	**0934-0708**	-
TRX500FE 12-13	**0934-7215**	-	-	-
TRX500FE 14-19	**0934-7215**	-	-	-
TRX500FGA 04-08	-	**0934-0424**	**0934-0425**	-
TRX500FM 05-11	**0934-0697**	-	-	-
TRX500FM 12-13	**0934-7215**	-	-	**0935-1202**
TRX500FM IRS 15-16	**0934-7215**	-	-	**0935-1202**
TRX500FM IRS 17-19	**0934-7215**	-	-	**0935-1202**
TRX500FM asse rigido 14-19	**0934-7215**	-	-	**0935-1202**
TRX500FPA 09-11	-	**0934-0424**	**0934-0425**	-
TRX500FPA 12-17	**0934-7215**	-	-	-
TRX500FPE 07-11	**0934-0697**	-	**0934-0708**	-
TRX500FPE 12-13	**0934-7215**	-	-	-
TRX500FPM 08-11	**0934-0697**	-	-	-
TRX500FPM 12-13	**0934-7215**	-	-	**0935-1202**
TRX500TM 05-06	**0934-0697**	-	-	-
TRX520FM IRS 20	-	-	-	**0935-1202**
TRX520FM asse rigido 20	-	-	-	**0935-1202**
KAWASAKI				
KFX50 03-06	**0934-0088**	-	**0934-2082**	-
KFX80 03-06	**0934-0087**	**0934-0151**	**0934-2081**	**0935-0378**
KLF220 Bayou 88-02	**M810803**	-	**M811803**	-
KFX250 Mojave 87	**M810804**	**M808804**	**M811804**	-
KFX250 Mojave 88-04	**M810804**	**M808804**	**M811804**	-
KXF250 Tecate 87-88	-	-	**M811820**	-
KEF300 Lakota 95-03	**M810805**	**0934-6512**	-	**0935-0379**
KLF300A Bayou 86-87	**M810805**	**0934-6512**	-	**0935-0380**
KLF300B Bayou 88-05	**M810805**	**0934-6512**	-	**0935-0380**
KLF300C Bayou 4x4 89-05	**M810805**	**0934-6514**	-	**0935-0380**
KVF300A Prairie 4x4 99-02	**M810805**	-	-	-
KVF300B Prairie 2x4 99-02	**M810805**	-	-	-
KVF360A Prairie 4x4 03-13	**M810845**	-	-	-
KVF360B Prairie 03-11	**M810845**	-	-	-
KVF360C Prairie 4x4 03-13	**M810845**	-	-	-
KFX400 03-06	**M810847**	**M808847**	**0934-1676**	**M822201**
KLF400 Bayou 93-99	**M810831**	-	**M811831**	-
KVF400A Prairie 4x4 97-98	**M810831**	-	-	-
KVF400B Prairie 98	**M810831**	-	-	-
KVF400C Prairie 4x4 99-02	**M810831**	-	-	-
KVF400D Prairie 99-02	**M810831**	-	-	-
KFX450R 08-14	**0934-1432**	-	**0934-1681**	**0935-0387**
KVF650 Brute Force 05-13	**0934-0693**	-	**0934-0701**	**0935-0022**
KVF650 I Brute Force 06-13	-	-	**0934-4590**	**0935-0022**
KVF650 Prairie 02-03	**0934-0693**	-	**0934-0701**	**0935-0022**
KFX 700 V-Force 04-09	**0934-0694**	-	**0934-0702**	**0935-0022**
KVF700 Prairie 04-06	**0934-0694**	-	**0934-0702**	**0935-0022**
KVF750 Brute Force 05-11	**0934-0426**	**0934-0427**	**0934-0428**	**0935-0022**
KVF750 Brute Force 12	**0934-0426**	**0934-0427**	-	**0935-0851**
KVF750 Brute Force 13-14	-	**0934-7204**	-	**0935-0851**
KVF750 Brute Force 15-20	-	**0934-7204**	-	-
KVF750 Brute Force EPS 12	**0934-0426**	**0934-0427**	-	**0935-0851**
KVF750 Brute Force EPS 13-14	-	**0934-7204**	-	**0935-0851**
KVF750 Brute Force EPS 15-20	-	**0934-7204**	-	-
KTM				
XC 450 ATV 08-09	-	-	-	**0935-0388**
XC 525 ATV 08-09	**0934-1433**	-	**0934-1436**	**0935-0388**
POLARIS				
Predator 50 04-06	**0934-0696**	-	-	-

GUARNIZIONI E PARAOLI continua alla pagina successiva.

DICHIARAZIONE DI NON RESPONSABILITÀ: PER INFORMAZIONI IMPORTANTI RIGUARDANTI LA GARANZIA E LA CONFORMITÀ CON LE NORMATIVE VIGENTI SUL CONTROLLO DELL'INQUINAMENTO ACUSTICO E DELLE EMISSIONI DEI VEICOLI, VEDERE PAGINA 4.

I codici articolo in **GRASSETTO GRIGIO** sono novità 2024

GUARNIZIONI E PARAOLI (CONT)

APPLICAZIONI	COD. ART. KIT GUARNIZIONI SMERIGLIO	COD. ART. KIT GUARNIZIONI COMPLETO	COD. ART. KIT GUARNIZIONI COMPLETO CON PARAOLI	COD. ART. KIT PARAOLI MOTORE
POLARIS (CONT)				
Scrambler 50 01-03	**0934-0696**	-	-	-
Outlaw 90 07-13	**0934-1670**	-	-	-
Predator 90 03-04	**0934-0084**	-	-	-
Predator 90 05-06	**0934-0084**	-	-	-
Scrambler 90 01-03	**0934-0084**	-	-	-
Sportsman 90 01-04	**0934-0084**	-	-	-
Sportsman 90 05-06	**0934-0084**	-	-	-
Sportsman 90 07-13	**0934-1670**	-	-	-
Big Boss 250 4X6 89-92	**M810806**	**M808806**	**M811806**	**M822140**
Big Boss 250 6X6 91-93	**M810806**	**M808806**	**M811806**	**M822140**
Cyclone 250 87	**M810806**	**M808806**	**M811806**	**M822140**
Scrambler 250 85-86	**M810806**	**M808806**	**M811806**	**M822140**
Trail Blazer 250 90-94	**M810806**	**M808806**	**M811806**	**M822140**
Trail Blazer 250 95-06	**M810806**	**M808806**	**M811806**	**M822140**
Trail Boss 250 88	**M810806**	**M808806**	**M811806**	**M822140**
Trail Boss 250 2x4 85-88	**M810806**	**M808806**	**M811806**	**M822140**
Trail Boss 250 2x4 89-99	**M810806**	**M808806**	**M811806**	**M822140**
Trail Boss 250 4x4 87-95	**M810806**	**M808806**	**M811806**	**M822140**
Trail Boss 250 R/ES 88	**M810806**	**M808806**	**M811806**	**M822140**
Xplorer 250 4x4 00-02	**M810806**	**M808806**	**M811806**	**M822140**
300 2x4 94-95	-	-	-	**M822140**
300 4x4 94	-	-	-	**M822140**
300 4x4 95	-	-	-	**M822140**
Xplorer 300 4x4 96-99	-	-	-	**M822140**
Xpress 300 96-99	-	-	-	**M822140**
ACE 325 14-16	**0934-4831**	-	-	-
ACE 325 EU 15	**0934-4831**	-	-	-
ACE 325 HD 15	**0934-4831**	-	-	-
Hawkeye 325 2x4 15	**0934-4831**	-	-	-
Magnum 325 2x4 00-02	**M810836**	-	-	**M822143**
Magnum 325 4x4 00-02	**M810836**	-	-	**M822143**
Magnum 325 4x4 HDS 02	**M810836**	-	-	**M822143**
Magnum 325 4x4 HDS AA 01	**M810836**	-	-	**M822143**
Magnum 325 4x4 HDS FB 01	**M810836**	-	-	**M822143**
Ranger 325 ETX 15-16	**0934-4831**	-	-	-
Ranger 325 ETX EU 15	**0934-4831**	-	-	-
Sportsman 325 ETX EFI 15	**0934-4831**	-	-	-
Sportsman 325 ETX EFI MD 15	**0934-4831**	-	-	-
Trail Boss 325 00-02	**M810836**	-	-	**M822143**
Xpedition 325 00-02	**M810836**	-	-	-
ATP 330 4x4 04-05	**M810836**	-	-	-
Magnum 330 2x4 03-05	**M810836**	-	-	**M822143**
Magnum 330 4x4 05	**M810836**	-	-	**M822143**
Magnum 330 4x4 AA AB AC 03-04	**M810836**	-	-	**M822143**
Magnum 330 4x4 FB 03-04	**M810836**	-	-	**M822143**
Trail Blazer 330 08-09	**M810836**	-	-	**M822143**
Trail Blazer 330 10-13	**M810836**	-	-	**M822143**
Trail Boss 330 03-09	**M810836**	-	-	**M822143**
Trail Boss 330 10-13	**M810836**	-	-	**M822143**
Sportsman 335 99-00	**M810837**	-	-	**M822143**
Worker 335 99	**M810837**	-	-	**M822143**
350L 2x4 93	-	-	-	**M822142**
350L 4x4 93	-	-	-	**M822142**
Big Boss 350L 6X6 93	-	-	-	**M822142**
Sportsman 350 4x4 93	-	-	-	**M822142**
Trail Boss 350L 2x4 90-92	-	-	-	**M822142**
Trail Boss 350L 4x4 90-92	-	-	-	**M822142**
400L 2x4 94-95	**M810808**	**M808808**	**M811808**	**M822142**
400L 4x4 94	**M810808**	**M808808**	**M811808**	**M822142**
Big Boss 400L 6X6 94-97	**M810808**	**M808808**	**M811808**	**M822142**
Hawkeye 400 HO 2x4 11-14	**M810821**	**M808821**	**M811821**	**M822143**
Magnum 400L 6X6 96	**M810808**	**M808808**	**M811808**	**M822142**
Magnum 400L 6X6 97	**M810808**	**M808808**	**M811808**	**M822142**
Ranger 4x4 400 10-14	**M810821**	**M808821**	**M811821**	**M822143**
Scrambler 400 2x4 00-02	**M810808**	**M808808**	**M811808**	**M822142**
Scrambler 400 4x4 95-02	**M810808**	**M808808**	**M811808**	**M822142**
Sport 400 94-99	**M810808**	**M808808**	**M811808**	**M822142**
Sportsman 400 4x4 94-97	**M810808**	**M808808**	**M811808**	**M822142**
Sportsman 400 4x4 02-05	**M810821**	**M808821**	**M811821**	**M822143**
Sportsman 400 4x4 AA AE AG 04	**M810821**	**M808821**	**M811821**	**M822143**
Sportsman 400 4x4 AQ-AV 04	**M810821**	**M808821**	**M811821**	**M822143**
Sportsman 400 HO 4x4 09-14	**M810821**	**M808821**	**M811821**	**M822143**
Trail Blazer 400 03	**M810808**	**M808808**	**M811808**	**M822142**
Xplorer 400L 4x4 95-01	**M810808**	**M808808**	**M811808**	**M822142**

DICHIARAZIONE DI NON RESPONSABILITÀ: PER INFORMAZIONI IMPORTANTI RIGUARDANTI LA GARANZIA E LA CONFORMITÀ CON LE NORMATIVE VIGENTI SUL CONTROLLO DELL'INQUINAMENTO ACUSTICO E DELLE EMISSIONI DEI VEICOLI, VEDERE PAGINA 4.

I codici articolo in **GRASSETTO GRIGIO** sono novità 2024

GUARNIZIONI E PARAOLI (CONT)

APPLICAZIONI	COD. ART. KIT GUARNIZIONI SMERIGLIO	COD. ART. KIT GUARNIZIONI COMPLETO	COD. ART. KIT GUARNIZIONI COMPLETO CON PARAOLI	COD. ART. KIT PARAOLI MOTORE
POLARIS (CONT)				
Xplorer 400L 4x4 02	**M810808**	**M808808**	**M811808**	**M822142**
Xpress 400L 2x4 96-97	**M810808**	**M808808**	**M811808**	**M822142**
Magnum 425 2x4 95-98	**M810821**	**M808821**	**M811821**	**M822143**
Magnum 425 4x4 95-98	**M810821**	**M808821**	**M811821**	**M822143**
Xpedition 425 00-02	**M810821**	-	-	-
450 HO 2x4 MD 16	-	**0934-6517**	-	-
Sportsman 450 06	**M810821**	**M808821**	**M811821**	**M822143**
Sportsman 450 EFI MD 16	-	**0934-6517**	-	-
Sportsman 450 EPS Quad 16	-	**0934-6517**	-	-
Sportsman 450 EPS Zug 16	-	**0934-6517**	-	-
Sportsman 450 HO 16	-	**0934-6517**	-	-
Sportsman 450 HO 2x4 MD 16	-	**0934-6517**	-	-
Sportsman 450 Tractor 16	-	**0934-6517**	-	-
ATP 500 4x4 04-05	**M810830**	**M808830**	-	**M822143**
Big Boss 500 6X6 98-03	**M810830**	**M808830**	-	**M822143**
Magnum 500 2x4 HDS 02	**M810830**	-	-	**M822143**
Magnum 500 4x4 00-01	**M810830**	**M808830**	-	**M822143**
Magnum 500 4x4 AA 02	**M810830**	**M808830**	-	**M822143**
Magnum 500 4x4 AB/FB 02	**M810830**	**M808830**	-	**M822143**
Magnum 500 4x4 HDS 03	**M810830**	-	-	**M822143**
Magnum 500 4x4 HDS AA 01-02	**M810830**	**M808830**	-	**M822143**
Magnum 500 4x4 HDS FB 01	**M810830**	**M808830**	-	**M822143**
Outlaw 500 06-07	**0934-0692**	**0934-1011**	**0934-1012**	-
Predator 500 03-04	**0934-0692**	**0934-0680**	**0934-0700**	-
Predator 500 05-07	**0934-0692**	**0934-1011**	**0934-1012**	-
Ranger 2x4 500 05-09	**M810830**	-	-	**M822143**
Ranger 4x4 500 99	**M810830**	-	-	**M822143**
Ranger 4x4 500 01-03	**M810830**	-	-	**M822143**
Ranger 4x4 500 04-06	**M810830**	-	-	**M822143**
Ranger 4x4 500 Crew 11-13	**M810830**	-	-	**M822143**
Ranger 4x4 500 EFI 06	-	**0934-4579**	-	**M822143**
Ranger 4x4 500 EFI 08-13	**M810830**	-	-	**M822143**
Ranger 6X6 500 98-99	**M810830**	-	-	**M822143**
Ranger 6X6 500 00-03	**M810830**	-	-	**M822143**
Ranger 6X6 500 04-05	**M810830**	-	-	**M822143**
Scrambler 500 2x4 00-08	**M810830**	**M808830**	-	**M822143**
Scrambler 500 4x4 97	**M810830**	**M808830**	-	**M822143**
Scrambler 500 4x4 98-99	**M810830**	**M808830**	-	**M822143**
Scrambler 500 4x4 00-09	**M810830**	**M808830**	-	**M822143**
Scrambler 500 4x4 10-12	**M810830**	**M808830**	-	**M822143**
Sportsman 500 4x4 96-00	**M810830**	**M808830**	-	**M822143**
Sportsman 500 4x4 DUSE 01	**M810830**	-	-	**M822143**
Sportsman 500 4x4 DUSE 02	**M810830**	-	-	**M822143**
Sportsman 500 4x4 DUSE HO 01	**M810830**	-	-	**M822143**
Sportsman 500 4x4 HO 01-09	-	**0934-4579**	**0934-4588**	**M822143**
Sportsman 500 4x4 HO 10	-	-	**0934-4588**	**M822143**
Sportsman 500 4x4 HO 11-13	-	**0934-4579**	**0934-4588**	**M822143**
Sportsman 500 4x4 HO AA-AC-AE-AG 04	-	**0934-4579**	**0934-4588**	**M822143**
Sportsman 500 4x4 HO AO-AX 04	-	**0934-4579**	**0934-4588**	**M822143**
Sportsman 500 4x4 RSE 00	**M810830**	**M808830**	-	**M822143**
Sportsman 500 4x4 RSE 01-02	**M810830**	**M808830**	-	**M822143**
Sportsman 500 6X6 00-08	**M810830**	**M808830**	-	**M822143**
Sportsman 500 EFI 06-09	-	**0934-4579**	**0934-4588**	**M822143**
Sportsman 500 Tractor EFI 09	-	**0934-4579**	**0934-4588**	**M822143**
Sportsman 500 X2 06-09	-	**0934-4579**	**0934-4588**	**M822143**
Sportsman Forest 500 11-13	-	**0934-4579**	**0934-4588**	**M822143**
Sportsman Forest 500 Tractor 11-14	-	**0934-4579**	**0934-4588**	**M822143**
Sportsman Touring 500 08-09	-	**0934-4579**	**0934-4588**	**M822143**
Sportsman Touring 500 10-13	-	**0934-4579**	**0934-4588**	**M822143**
Worker 500 4x4 00	**M810830**	-	-	-
Worker 500 4x4 01	**M810830**	-	-	**M822143**
Worker 500 4x4 02	**M810830**	-	-	-
Xplorer 500 97	**M810830**	**M808830**	-	**M822143**
Outlaw 525 IRS 07-09	**0934-1433**	-	**0934-1436**	**0935-0388**
Outlaw 525 IRS 10-11	**0934-1433**	-	-	**0935-0388**
Outlaw 525 S 08-09	**0934-1433**	-	**0934-1436**	**0935-0388**
Outlaw 525 S 10	**0934-1433**	-	-	**0935-0388**
Sportsman 550 11-13	**0934-4829**	-	-	-
Sportsman 550 EPS 10-14	**0934-4829**	-	-	-
Sportsman 550 X2 10-14	**0934-4829**	-	-	-
Sportsman 550 X2 EPS LE 14	**0934-4829**	-	-	-
Sportsman 550 X2 INTL 14	**0934-4829**	-	-	-
Sportsman 550 XP 10-14	**0934-4829**	-	-	-
Sportsman 550 XP EPS HD INTL 14	**0934-4829**	-	-	-

GUARNIZIONI E PARAOLI continua alla pagina successiva.

DICHIARAZIONE DI NON RESPONSABILITÀ: PER INFORMAZIONI IMPORTANTI RIGUARDANTI LA GARANZIA E LA CONFORMITÀ CON LE NORMATIVE VIGENTI SUL CONTROLLO DELL'INQUINAMENTO ACUSTICO E DELLE EMISSIONI DEI VEICOLI, VEDERE PAGINA 4.

I codici articolo in **GRASSETTO GRIGIO** sono novità 2024

GUARNIZIONI E PARAOLI (CONT)

APPLICAZIONI	COD. ART. KIT GUARNIZIONI SMERIGLIO	COD. ART. KIT GUARNIZIONI COMPLETO	COD. ART. KIT GUARNIZIONI COMPLETO CON PARAOLI	COD. ART. KIT PARAOLI MOTORE
POLARIS (CONT)				
Sportsman Forest 550 11-14	**0934-4829**	-	-	-
Sportsman Touring 550 EPS 10-14	**0934-4829**	-	-	-
ACE 570 15	-	**0934-6517**	-	-
ACE 570 16	-	**0934-6517**	-	-
ACE 570 17-19	**0934-6508**	**0934-6522**	**0934-6530**	-
ACE 570 EU 15	-	**0934-6517**	-	-
ACE 570 EU 16	-	**0934-6517**	-	-
ACE 570 EU 17-18	**0934-6508**	**0934-6522**	**0934-6530**	-
ACE 570 HD 15	-	**0934-6517**	-	-
ACE 570 HD 16	-	**0934-6517**	-	-
ACE 570 HD 17-19	**0934-6508**	**0934-6522**	**0934-6530**	-
ACE 570 MD 16	-	**0934-6517**	-	-
Ranger 570 14-15	-	**0934-6517**	-	-
Ranger 570 16	-	**0934-6517**	-	-
Ranger 570 17-20	**0934-6508**	**0934-6522**	**0934-6530**	-
Ranger 570 Crew 14-15	-	**0934-6517**	-	-
Ranger 570 Crew 16	-	**0934-6517**	-	-
Ranger 570 Crew 17-20	**0934-6508**	**0934-6522**	**0934-6530**	-
Ranger 570 Crew EPS 14-15	-	**0934-6517**	-	-
Ranger 570 Crew EPS 16	-	**0934-6517**	-	-
Ranger 570 Crew EPS 17-20	**0934-6508**	**0934-6522**	**0934-6530**	-
Ranger 570 EPS 14-15	-	**0934-6517**	-	-
Ranger 570 EPS 16	-	**0934-6517**	-	-
Ranger 570 EPS 17-19	**0934-6508**	**0934-6522**	**0934-6530**	-
Ranger 570 EU 15	-	**0934-6517**	-	-
Ranger 570 EU 16	-	**0934-6517**	-	-
Ranger 570 Full Size 15	-	**0934-6517**	-	-
Ranger 570 Full Size 16	-	**0934-6517**	-	-
Ranger 570 Full Size 17-20	**0934-6508**	**0934-6522**	**0934-6530**	-
Ranger 570 Full Size Crew 15	-	**0934-6517**	-	-
Ranger 570 Full Size Crew 16	-	**0934-6517**	-	-
Ranger 570 Full Size con puntoni 16	-	**0934-6517**	-	-
Ranger 570 HD 19	**0934-6508**	**0934-6522**	**0934-6530**	-
Ranger 570 INTL 14	-	**0934-6517**	-	-
Ranger 570 XP 16	-	**0934-6517**	-	-
Ranger 570-6 Full Size Crew 16	-	**0934-6517**	-	-
Ranger 570-6 Full Size Crew 17-20	**0934-6508**	**0934-6522**	**0934-6530**	-
RZR 570 EFI 13-15	-	**0934-6517**	-	-
RZR 570 EFI 16	**0934-7214**	**0934-6517**	-	-
RZR 570 EFI 17-20	**0934-6508**	**0934-6522**	**0934-6530**	-
RZR 570 EFI EPS 18-20	**0934-6508**	**0934-6522**	**0934-6530**	-
RZR 570 EU 15	-	**0934-6517**	-	-
RZR 570 EU 16	-	**0934-6517**	-	-
RZR 570 EU 17-18	**0934-6508**	**0934-6522**	**0934-6530**	-
RZR 570 S 17	**0934-6508**	**0934-6522**	**0934-6530**	-
Sportsman 570 6X6 17-20	**0934-6508**	**0934-6522**	**0934-6530**	-
Sportsman 570 6X6 Tractor 17-18	**0934-6508**	**0934-6522**	**0934-6530**	-
Sportsman 570 EFI 14-16	**0934-7214**	**0934-6521**	**0934-6529**	**0935-1102**
Sportsman 570 EFI 17-20	**0934-6508**	**0934-6522**	**0934-6530**	**0935-1102**
Sportsman 570 EFI EPS 14-15	**0934-7214**	**0934-6521**	**0934-6529**	**0935-1102**
Sportsman 570 EFI EPS Forest Quad 15	**0934-7214**	**0934-6521**	**0934-6529**	**0935-1102**
Sportsman 570 EFI EPS Forest Tractor 15	**0934-7214**	**0934-6521**	**0934-6529**	**0935-1102**
Sportsman 570 EFI EPS MD 15	**0934-7214**	**0934-6521**	**0934-6529**	**0935-1102**
Sportsman 570 EFI HD 16	**0934-7214**	**0934-6521**	**0934-6529**	**0935-1102**
Sportsman 570 EFI HD 17-18	**0934-6508**	**0934-6522**	**0934-6530**	**0935-1102**
Sportsman 570 EFI MD 15-16	**0934-7214**	**0934-6521**	**0934-6529**	**0935-1102**
Sportsman 570 EFI MD 17	**0934-6508**	**0934-6522**	**0934-6530**	**0935-1102**
Sportsman 570 EFI UTE 17-19	**0934-6508**	**0934-6522**	**0934-6530**	**0935-1102**
Sportsman 570 EFI UTE HD 15-16	**0934-7214**	**0934-6521**	**0934-6529**	**0935-1102**
Sportsman 570 EFI UTE HD EPS 14	**0934-7214**	**0934-6521**	**0934-6529**	**0935-1102**
Sportsman 570 EFI UTE MD 16	**0934-7214**	**0934-6521**	**0934-6529**	**0935-1102**
Sportsman 570 EFI UTE Tractor 16	**0934-7214**	**0934-6521**	**0934-6529**	**0935-1102**
Sportsman 570 EFI X2 EPS 15-16	**0934-7214**	**0934-6521**	**0934-6529**	**0935-1102**
Sportsman 570 EFI X2 EPS 17-20	**0934-6508**	**0934-6522**	**0934-6530**	**0935-1102**
Sportsman 570 EFI X2 EPS EU 15	**0934-7214**	**0934-6521**	**0934-6530**	**0935-1102**
Sportsman 570 EPS EU 17-18	**0934-6508**	**0934-6522**	**0934-6530**	**0935-1102**
Sportsman 570 EPS Quad 16	**0934-7214**	**0934-6521**	**0934-6529**	**0935-1102**
Sportsman 570 EPS Tractor 16	**0934-7214**	**0934-6521**	**0934-6529**	**0935-1102**
Sportsman 570 EPS UTE Quad 16	**0934-7214**	**0934-6521**	**0934-6529**	**0935-1102**
Sportsman 570 EPS Zug 16	**0934-7214**	**0934-6521**	**0934-6529**	**0935-1102**
Sportsman 570 EPS Zug 17-18	**0934-6508**	**0934-6522**	**0934-6530**	**0935-1102**
Sportsman 570 HD 15	**0934-7214**	**0934-6521**	**0934-6529**	**0935-1102**
Sportsman 570 HD EFI 14	**0934-7214**	**0934-6521**	**0934-6529**	**0935-1102**
Sportsman 570 SP 15-16	**0934-7214**	**0934-6521**	**0934-6529**	**0935-1102**

DICHIARAZIONE DI NON RESPONSABILITÀ: PER INFORMAZIONI IMPORTANTI RIGUARDANTI LA GARANZIA E LA CONFORMITÀ CON LE NORMATIVE VIGENTI SUL CONTROLLO DELL'INQUINAMENTO ACUSTICO E DELLE EMISSIONI DEI VEICOLI, VEDERE PAGINA 4.

I codici articolo in **GRASSETTO GRIGIO** sono novità 2024

GUARNIZIONI E PARAOLI (CONT)

APPLICAZIONI	COD. ART. KIT GUARNIZIONI SMERIGLIO	COD. ART. KIT GUARNIZIONI COMPLETO	COD. ART. KIT GUARNIZIONI COMPLETO CON PARAOLI	COD. ART. KIT PARAOLI MOTORE
POLARIS (CONT)				
Sportsman 570 SP 17-20	**0934-6508**	**0934-6522**	**0934-6530**	**0935-1102**
Sportsman 570 SP EPS Quad 15-16	**0934-7214**	**0934-6521**	**0934-6529**	**0935-1102**
Sportsman 570 SP EPS Tractor 15-16	**0934-7214**	**0934-6521**	**0934-6529**	**0935-1102**
Sportsman 570 SP EPS Tractor 18-19	**0934-6508**	**0934-6522**	**0934-6530**	**0935-1102**
Sportsman 570 SP MD 15-16	**0934-7214**	**0934-6521**	**0934-6529**	**0935-1102**
Sportsman 570 Tractor 16	**0934-7214**	**0934-6521**	**0934-6529**	**0935-1102**
Sportsman 570 Tractor 17-19	**0934-6508**	**0934-6522**	**0934-6530**	**0935-1102**
Sportsman 570 X2 EPS MD 17	**0934-6508**	**0934-6522**	**0934-6530**	**0935-1102**
Sportsman 570 X2 EPS Tractor 17-18	**0934-6508**	**0934-6522**	**0934-6530**	**0935-1102**
Sportsman Forest 570 14	**0934-7214**	**0934-6521**	**0934-6529**	**0935-1102**
Sportsman Forest 570 EFI EPS 14-15	**0934-7214**	**0934-6521**	**0934-6529**	**0935-1102**
Sportsman Touring 570 EFI 14-16	**0934-7214**	**0934-6521**	**0934-6529**	**0935-1102**
Sportsman Touring 570 EFI 17-20	**0934-6508**	**0934-6522**	**0934-6530**	**0935-1102**
Sportsman Touring 570 EFI EPS 15-16	**0934-7214**	**0934-6521**	**0934-6529**	**0935-1102**
Sportsman Touring 570 EFI EPS MD 16	**0934-7214**	**0934-6521**	**0934-6529**	**0935-1102**
Sportsman Touring 570 EFI EPS MD 17	**0934-6508**	**0934-6522**	**0934-6530**	**0935-1102**
Sportsman Touring 570 EFI EPS Tractor 16	**0934-7214**	**0934-6521**	**0934-6529**	**0935-1102**
Sportsman Touring 570 EFI EU 15	**0934-7214**	**0934-6521**	**0934-6529**	**0935-1102**
Sportsman Touring 570 EFI INTL 14	**0934-7214**	**0934-6521**	**0934-6529**	**0935-1102**
Sportsman Touring 570 EFI MD 15	**0934-7214**	**0934-6521**	**0934-6529**	**0935-1102**
Sportsman Touring 570 EPS Quad 16	**0934-7214**	**0934-6521**	**0934-6529**	**0935-1102**
Sportsman Touring 570 EPS Tractor 17-19	**0934-6508**	**0934-6522**	**0934-6530**	**0935-1102**
Sportsman Touring 570 EPS Tractor SP 18-19	**0934-6508**	**0934-6522**	**0934-6530**	**0935-1102**
Sportsman Touring 570 Premium 20	**0934-6508**	**0934-6522**	**0934-6530**	**0935-1102**
Sportsman Touring 570 SP 15-16	**0934-7214**	**0934-6521**	**0934-6529**	**0935-1102**
Sportsman Touring 570 SP 17-20	**0934-6508**	**0934-6522**	**0934-6530**	**0935-1102**
Sportsman 600 4x4 03	-	-	-	**0935-1107**
Ranger 4x4 700 05-09	**0934-2080**	**0934-2071**	**0934-2091**	**0935-0395**
Ranger 4x4 700 Crew 08-09	**0934-2080**	**0934-2071**	**0934-2091**	**0935-0395**
Ranger 6X6 700 EFI 06-09	**0934-2080**	**0934-2071**	**0934-2091**	**0935-0395**
Sportsman 700 4x4 03	**0934-6504**	-	-	**0935-1107**
Sportsman 700 4x4 05-06	**0934-2080**	**0934-2071**	**0934-2091**	**0935-0395**
Sportsman 700 4x4 07	**0934-2080**	**0934-2071**	**0934-2091**	**0935-0395**
Sportsman 700 EFI 05-06	**0934-2080**	**0934-2071**	**0934-2091**	**0935-0395**
Sportsman 700 EFI 07	**0934-2080**	**0934-2071**	**0934-2091**	**0935-0395**
Sportsman X2 700 EFI 08	**0934-2080**	**0934-2071**	**0934-2091**	**0935-0395**
Forest 800 6X6 15	**0934-6011**	**0934-6516**	-	**0935-0395**
Ranger 4x4 800 EFI 10	**0934-2080**	**0934-2071**	**0934-2091**	**0935-0395**
Ranger 4x4 800 EFI 11-12	**0934-4830**	**0934-6518**	-	**0935-0395**
Ranger 4x4 800 EFI 13-14	**0934-4830**	**0934-6518**	-	**0935-0395**
Ranger 4x4 800 EFI Crew 10	**0934-2080**	**0934-2071**	**0934-2091**	**0935-0395**
Ranger 4x4 800 EFI Crew 11-12	**0934-4830**	**0934-6518**	-	**0935-0395**
Ranger 4x4 800 EFI Crew 13-14	**0934-4830**	**0934-6518**	-	**0935-0395**
Ranger 4x4 800 EFI Midsize 13-14	**0934-4830**	**0934-6518**	-	**0935-0395**
Ranger 6X6 800 10	**0934-2080**	**0934-2071**	**0934-2091**	**0935-0395**
Ranger 6X6 800 11-12	**0934-4830**	**0934-6518**	-	**0935-0395**
Ranger 6X6 800 13-16	**0934-4830**	**0934-6518**	-	**0935-0395**
Ranger XP 800 12	**0934-4830**	**0934-6518**	-	**0935-0395**
RZR 4 800 10	**0934-2080**	**0934-2071**	**0934-2091**	**0935-0395**
RZR 4 800 11-14	**0934-4830**	**0934-6518**	-	**0935-0395**
RZR 800 08-09	**0934-2080**	**0934-2071**	**0934-2091**	**0935-0395**
RZR 800 11	**0934-4830**	**0934-6518**	-	**0935-0395**
RZR 800 12-14	**0934-6011**	**0934-6516**	-	**0935-0395**
RZR S 800 09	**0934-2080**	**0934-2071**	**0934-2091**	**0935-0395**
RZR S 800 11-14	**0934-4830**	**0934-6518**	-	**0935-0395**
Sportsman 800 EFI 05-09	**0934-2080**	**0934-2071**	**0934-2091**	**0935-0395**
Sportsman 800 EFI 10	**0934-2080**	**0934-6516**	**0934-2091**	**0935-0395**
Sportsman 800 EFI 11-14	**0934-6011**	**0934-6516**	-	**0935-0395**
Sportsman 800 EFI 6X6 09-10	**0934-2080**	**0934-2071**	**0934-2091**	**0935-0395**
Sportsman 800 EFI 6X6 11-14	**0934-6011**	**0934-6516**	-	**0935-0395**
Sportsman 800 EFI 6X6 Forest 13-14	**0934-6011**	**0934-6516**	-	**0935-0395**
Sportsman 800 EFI Forest 14	**0934-6011**	**0934-6516**	-	**0935-0395**
Sportsman 800 HO EFI 09	**0934-2080**	**0934-2071**	**0934-2091**	**0935-0395**
Sportsman Forest 800 EFI 12-13	**0934-6011**	**0934-6516**	-	**0935-0395**
Sportsman Touring 800 EFI 08-09	**0934-2080**	**0934-2071**	**0934-2091**	**0935-0395**
Sportsman X2 800 EFI 07-09	**0934-2080**	**0934-2071**	**0934-2091**	**0935-0395**
Scrambler 850 15-16	**0934-6019**	**0934-7209**	-	**0935-1103**
Scrambler 850 17-20	**0934-6019**	**0934-7209**	-	**0935-1103**
Scrambler 850 EU 15	**0934-6019**	**0934-7209**	-	**0935-1103**
Scrambler 850 HO/EPS 13	**0934-4826**	**0934-7209**	-	**0935-1103**
Scrambler 850 HO/EPS 14	**0934-6019**	**0934-7209**	-	**0935-1103**
Scrambler 850 MD 15	**0934-6019**	**0934-7209**	-	**0935-1103**
Scrambler 850 XP HO EPS 14	**0934-6019**	**0934-7209**	-	**0935-1103**
Scrambler 850 XP HO EPS INTL 14	**0934-6019**	**0934-7209**	-	**0935-1103**

GUARNIZIONI E PARAOLI continua alla pagina successiva.

DICHIARAZIONE DI NON RESPONSABILITÀ: PER INFORMAZIONI IMPORTANTI RIGUARDANTI LA GARANZIA E LA CONFORMITÀ CON LE NORMATIVE VIGENTI SUL CONTROLLO DELL'INQUINAMENTO ACUSTICO E DELLE EMISSIONI DEI VEICOLI, VEDERE PAGINA 4.

I codici articolo in **GRASSETTO GRIGIO** sono novità 2024

GUARNIZIONI E PARAOLI (CONT)

APPLICAZIONI	COD. ART. KIT GUARNIZIONI SMERIGLIO	COD. ART. KIT GUARNIZIONI COMPLETO	COD. ART. KIT GUARNIZIONI COMPLETO CON PARAOLI	COD. ART. KIT PARAOLI MOTORE
POLARIS (CONT)				
Sportsman 850 High Lifter 16-20	**0934-6019**	**0934-7209**	-	**0935-1103**
Sportsman 850 SP 15-16	**0934-6019**	**0934-7209**	-	**0935-1103**
Sportsman 850 SP 17-18	**0934-6019**	**0934-7209**	-	**0935-1103**
Sportsman 850 WV 14	**0934-6019**	**0934-7209**	-	**0935-1103**
Sportsman 850 XP HO EPS MD 15	**0934-6019**	**0934-7209**	-	**0935-1103**
Sportsman Forest 850 11-13	**0934-4826**	**0934-7206**	-	**0935-1103**
Sportsman Forest 850 14-15	**0934-6019**	**0934-7209**	-	**0935-1103**
Sportsman Forest 850 EU 15	**0934-6019**	**0934-7209**	-	**0935-1103**
Sportsman Touring 850 EPS 14	**0934-6019**	**0934-7209**	-	**0935-1103**
Sportsman Touring 850 INTL 14	**0934-6019**	**0934-7209**	-	**0935-1103**
Sportsman Touring 850 SP 15-16	**0934-6019**	**0934-7209**	-	**0935-1103**
Sportsman Touring 850 SP 17-20	**0934-6019**	**0934-7209**	-	**0935-1103**
Sportsman Touring 850 SP EU 15	**0934-6019**	**0934-7209**	-	**0935-1103**
Sportsman Touring 850 SP MD 15	**0934-6019**	**0934-7209**	-	**0935-1103**
Sportsman Touring EPS 850 10	**0934-4826**	**0934-7206**	-	**0935-1103**
Sportsman Touring EPS 850 11-13	**0934-4826**	**0934-7206**	-	**0935-1104**
Sportsman Touring EPS 850 HO 13	**0934-4826**	**0934-7206**	-	**0935-1104**
Sportsman X2 850 11	**0934-4826**	**0934-7206**	-	**0935-1104**
Sportsman XP 850 09-13	**0934-4826**	**0934-7206**	-	**0935-1104**
Sportsman XP 850 EPS 10-13	**0934-4826**	**0934-7206**	-	**0935-1104**
Sportsman XP 850 EPS 14	**0934-6019**	**0934-7209**	-	**0935-1103**
ACE 900 EFI EPS 16	**0934-4832**	-	-	**0935-1201**
ACE 900 EPS XC 17-19	**0934-4832**	-	-	**0935-1201**
Ranger 900 Crew 14-15	**0934-4832**	-	-	**0935-1200**
Ranger 900 Crew 16	**0934-4832**	-	-	**0935-1201**
Ranger 900 Crew 17-19	**0934-4832**	-	-	**0935-1201**
Ranger 900 Crew EPS 14-15	**0934-4832**	-	-	**0935-1200**
Ranger 900 Crew EPS 16	**0934-4832**	-	-	**0935-1201**
Ranger 900 Crew EPS 17-19	**0934-4832**	-	-	**0935-1201**
Ranger 900 XP 13-15	**0934-4832**	-	-	**0935-1200**
Ranger 900 XP 16	**0934-4832**	-	-	**0935-1201**
Ranger 900 XP 17-19	**0934-4832**	-	-	**0935-1201**
Ranger 900 XP Crew 18	**0934-4832**	-	-	**0935-1201**
Ranger 900 XP EPS 18-19	**0934-4832**	-	-	**0935-1201**
Ranger 900 XP EU 15	**0934-4832**	-	-	**0935-1200**
Ranger 900 XP EU 16	**0934-4832**	-	-	**0935-1201**
Ranger 900 XP High Lifter 16	**0934-4832**	-	-	**0935-1201**
Ranger 900D HIPPO MPS 14	-	-	-	**0935-1200**
Ranger Diesel HST/Deluxe 14	-	-	-	**0935-1200**
Ranger Diesel INTL 14	-	-	-	**0935-1200**
RZR 4 900 15	**0934-4832**	-	-	**0935-1200**
RZR 4 900 16	**0934-4832**	-	-	**0935-1201**
RZR 4 900 17	**0934-4832**	-	-	**0935-1201**
RZR 4 900 18	**0934-4832**	-	-	-
RZR 4 XP 900 12-14	**0934-4833**	**0934-6520**	**0934-6528**	**0935-1200**
RZR 4 XP Jagged X 13	**0934-4833**	**0934-6520**	**0934-6528**	**0935-1200**
RZR 900 50 55" 15	**0934-4832**	-	-	**0935-1200**
RZR 900 50 55" 16	**0934-4832**	-	-	**0935-1201**
RZR 900 50 55" 17	**0934-4832**	-	-	**0935-1201**
RZR 900 50" 18-20	**0934-4832**	-	-	-
RZR 900 50" EPS 18-20	**0934-4832**	-	-	-
RZR 900 50" MD 17	**0934-4832**	-	-	**0935-1201**
RZR 900 60" 16	**0934-4832**	-	-	**0935-1201**
RZR 900 60" 17	**0934-4832**	-	-	**0935-1201**
RZR 900 60" 18-19	**0934-4832**	-	-	-
RZR 900 S 60" 20	**0934-4832**	-	-	-
RZR XP 900 11-14	**0934-4833**	**0934-6520**	**0934-6528**	**0935-1200**
General 1000 EPS 16-17	**0934-4832**	-	-	**0935-1201**
General 1000 EPS 18-19	**0934-4832**	-	-	-
General 1000 EPS Deluxe 19-20	**0934-4832**	-	-	-
General 1000 EPS Premium 19-20	**0934-4832**	-	-	-
General 1000 EPS Sport 20	**0934-4832**	-	-	-
General 4 1000 EPS 18-20	**0934-4832**	-	-	-
General XP 1000 EPS 20	**0934-4832**	-	-	-
General XP 4 1000 EPS Deluxe 20	**0934-4832**	-	-	-
Ranger 1000 EPS 20	**0934-4832**	-	-	-
Ranger 1000 EPS BASE 18-19	**0934-4832**	-	-	-
Ranger 1000 EPS Crew 20	**0934-4832**	-	-	-
Ranger 1000 EPS Full Size Crew 20	**0934-4832**	-	-	-
Ranger 1000 EPS HD MD 19	**0934-4832**	-	-	-
Ranger 1000 EPS Texas Edition 20	**0934-4832**	-	-	-
Ranger XP 1000 17	**0934-4832**	-	-	**0935-1201**
Ranger XP 1000 Crew 17	**0934-4832**	-	-	**0935-1201**
Ranger XP 1000 Crew EPS 17	**0934-4832**	-	-	**0935-1201**

DICHIARAZIONE DI NON RESPONSABILITÀ: PER INFORMAZIONI IMPORTANTI RIGUARDANTI LA GARANZIA E LA CONFORMITÀ CON LE NORMATIVE VIGENTI SUL CONTROLLO DELL'INQUINAMENTO ACUSTICO E DELLE EMISSIONI DEI VEICOLI, VEDERE PAGINA 4.

I codici articolo in GRASSETTO GRIGIO sono novità 2024

GUARNIZIONI E PARAOLI (CONT)

APPLICAZIONI	COD. ART. KIT GUARNIZIONI SMERIGLIO	COD. ART. KIT GUARNIZIONI COMPLETO	COD. ART. KIT GUARNIZIONI COMPLETO CON PARAOLI	COD. ART. KIT PARAOLI MOTORE
POLARIS (CONT)				
Ranger XP 1000 Crew High Lifter 17	**0934-4832**	-	-	**0935-1201**
Ranger XP 1000 Crew Hunter 17	**0934-4832**	-	-	**0935-1201**
Ranger XP 1000 Crew NSTR 17	**0934-4832**	-	-	**0935-1201**
Ranger XP 1000 EPS 17	**0934-4832**	-	-	**0935-1201**
Ranger XP 1000 EPS 20	**0934-4832**	-	-	-
Ranger XP 1000 EPS Crew 20	**0934-4832**	-	-	-
Ranger XP 1000 EPS Crew MUD 19-20	**0934-4832**	**0934-0430**	-	-
Ranger XP 1000 EPS Crew NSTR 18-19	**0934-4832**	**0934-0430**	-	-
Ranger XP 1000 EPS Crew NSTR 20	**0934-4832**	-	-	-
Ranger XP 1000 EPS Crew Texas Edition 20	**0934-4832**	-	-	-
Ranger XP 1000 EPS MUD 20	**0934-4832**	-	-	-
Ranger XP 1000 EPS NSTR 20	**0934-4832**	-	-	-
Ranger XP 1000 High Lifter 17	**0934-4832**	-	-	**0935-1201**
Ranger XP 1000 Hunter 17	**0934-4832**	-	-	**0935-1201**
Ranger XP 1000 NSTR 17	**0934-4832**	-	-	**0935-1201**
Ranger XP 1000 Ranch 17	**0934-4832**	-	-	**0935-1201**
RZR 1000 60" 16-17	**0934-4832**	-	-	**0935-1201**
RZR 1000 60" 18-19	**0934-4832**	**0934-0430**	-	-
RZR 1000 60" 20	**0934-4832**	-	-	-
RZR RS1 18-19	**0934-4832**	**0934-0430**	-	-
RZR RS1 20	**0934-4832**	-	-	-
RZR S4 1000 19	**0934-4832**	-	-	-
RZR S4 1000 20	**0934-4832**	-	-	-
RZR XP 1000 14-15	**0934-4832**	-	-	**0935-1200**
RZR XP 1000 16-17	**0934-4832**	-	-	**0935-1201**
RZR XP 1000 18-19	**0934-4832**	-	-	-
RZR XP 1000 20	**0934-4832**	-	-	-
RZR XP 1000 Dynamix 19	**0934-4832**	-	-	-
RZR XP 1000 High Lifter 16	**0934-4832**	-	-	**0935-1201**
RZR XP 1000 High Lifter 18-19	**0934-4832**	-	-	-
RZR XP 1000 High Lifter 20	**0934-4832**	-	-	-
RZR XP 1000 INTL 15	**0934-4832**	-	-	**0935-1200**
RZR XP 1000 LE 20	**0934-4832**	-	-	-
RZR XP 1000 Premium 20	**0934-4832**	-	-	-
RZR XP 1000 Ride Command 17	**0934-4832**	-	-	**0935-1201**
RZR XP 1000 Ride Command 18-19	**0934-4832**	-	-	-
RZR XP 1000 Trails & RocksS 18-19	**0934-4832**	-	-	-
RZR XP 1000 Trails & RocksS 20	**0934-4832**	-	-	-
RZR XP 4 1000 14-15	**0934-4832**	-	-	**0935-1200**
RZR XP 4 1000 18-19	**0934-4832**	-	-	-
RZR XP 4 1000 20	**0934-4832**	-	-	-
RZR XP 4 1000 Dynamix 19	**0934-4832**	-	-	-
RZR XP 4 1000 High Lifter 18-19	**0934-4832**	-	-	-
RZR XP 4 1000 High Lifter 20	**0934-4832**	-	-	-
RZR XP 4 1000 Ride Command 18-19	**0934-4832**	-	-	-
RZR XP 4 Turbo 16	**0934-4832**	-	-	**0935-1201**
RZR XP 4 Turbo 17	**0934-6509**	-	-	**0935-1201**
RZR XP 4 Turbo 19	-	**0934-6524**	-	-
RZR XP 4 Turbo S 19	-	**0934-6524**	-	-
RZR XP Turbo 16	**0934-4832**	-	-	**0935-1201**
RZR XP Turbo 17	**0934-6509**	-	-	**0935-1201**
RZR XP Turbo 19	-	**0934-6524**	-	-
RZR XP Turbo MD 16	**0934-4832**	-	-	**0935-1201**
RZR XP Turbo S 18-19	-	**0934-6524**	-	-
RZR XP Turbo Tractor 17	**0934-6509**	-	-	**0935-1201**
Scrambler 1000 MD 15	**0934-4827**	**0934-7207**	-	**0935-1103**
Scrambler 1000 MD 17	**0934-4827**	**0934-7207**	-	**0935-1103**
Scrambler 1000 Tractor 16	**0934-4827**	**0934-7207**	-	**0935-1103**
Scrambler 1000 Tractor 17-18	**0934-4827**	**0934-7207**	-	**0935-1103**
Scrambler 1000 XP 15-16	**0934-4827**	**0934-7207**	-	**0935-1103**
Scrambler 1000 XP 17-18	**0934-4827**	**0934-7207**	-	**0935-1103**
Scrambler 1000 XP 55 20	**0934-4827**	**0934-7207**	-	**0935-1103**
Scrambler 1000 XP EU 15	**0934-4827**	**0934-7207**	-	**0935-1103**
Scrambler 1000 XP HO EPS 14-15	**0934-4827**	**0934-7207**	-	**0935-1103**
Scrambler 1000 XP HO EPS INTL 14	**0934-4827**	**0934-7207**	-	**0935-1103**
Sportsman 1000 High Lifter 16	**0934-4827**	**0934-7207**	-	**0935-1103**
Sportsman 1000 High Lifter 17-20	**0934-4827**	**0934-7207**	-	**0935-1103**
Sportsman 1000 MD 15	**0934-4827**	**0934-7207**	-	**0935-1103**
Sportsman 1000 XP 15-16	**0934-4827**	**0934-7207**	-	**0935-1103**
Sportsman 1000 XP 17-18	**0934-4827**	**0934-7207**	-	**0935-1103**
Sportsman 1000 XP 55 20	**0934-4827**	**0934-7207**	-	**0935-1103**
Sportsman 1000 XP Tractor 17-18	**0934-4827**	**0934-7207**	-	**0935-1103**
Sportsman Forest 1000 EU 15	**0934-4827**	**0934-7207**	-	**0935-1103**
Sportsman Touring 1000 15-17	**0934-4827**	**0934-7207**	-	**0935-1103**

GUARNIZIONI E PARAOLI continua alla pagina successiva.

DICHIARAZIONE DI NON RESPONSABILITÀ: PER INFORMAZIONI IMPORTANTI RIGUARDANTI LA GARANZIA E LA CONFORMITÀ CON LE NORMATIVE VIGENTI SUL CONTROLLO DELL'INQUINAMENTO ACUSTICO E DELLE EMISSIONI DEI VEICOLI, VEDERE PAGINA 4.

I codici articolo in **GRASSETTO GRIGIO** sono novità 2024

GUARNIZIONI E PARAOLI (CONT)

APPLICAZIONI	COD. ART. KIT GUARNIZIONI SMERIGLIO	COD. ART. KIT GUARNIZIONI COMPLETO	COD. ART. KIT GUARNIZIONI COMPLETO CON PARAOLI	COD. ART. KIT PARAOLI MOTORE
POLARIS (CONT)				
Sportsman Touring 1000 18-20	**0934-4827**	**0934-7207**	-	**0935-1103**
Sportsman Touring 1000 Tractor 18	**0934-4827**	**0934-7207**	-	**0935-1103**
SUZUKI				
LT-A50 02-05	**0934-0088**	-	**0934-2082**	-
LT-80 87-06	**0934-0087**	**0934-0151**	**0934-2081**	**0935-0378**
LT-250R 85-86	-	-	**M811834**	-
LT-250R 87-92	-	-	**M811822**	**M822148**
LT-4WD 250 Quad Runner 87-98	**M810810**	**M808810**	-	-
LT-F250 2WD 88-01	**M810810**	**M808810**	-	-
LT-F250 Ozark 02-14	**0934-0695**	**0934-0684**	-	-
LT-F250F 4WD Quad Runner 99-02	**M810810**	**M808810**	-	-
LT-Z250 04-05	**0934-0695**	**0934-0684**	-	-
LT-Z250 06	**0934-0695**	**0934-0684**	**0934-1676**	-
LT-Z250 07-09	**0934-0695**	**0934-0684**	-	-
LT-F300F King Quad 99-02	**M810832**	**M808832**	-	**0935-1199**
LT-F4WDX King Quad 300 91-98	**M810832**	**M808832**	-	**0935-1199**
LT-A400 2WD King Quad 08-09	**M810846**	-	**0934-0444**	**0935-0822**
LT-A400 Eiger 2WD 02-07	**M810846**	**0934-0443**	**0934-0444**	**0935-0822**
LT-A400F 4WD King Quad 08-13	**M810846**	-	-	**0935-0822**
LT-A400F 4WD King Quad 14-15	**M810846**	-	-	**0935-0822**
LT-A400F 4WD King Quad 16	**M810846**	-	-	-
LT-A400F 4WD King Quad 17-20	**M810846**	-	-	-
LT-A400F Eiger 4WD 02-07	**M810846**	**0934-0443**	**0934-0444**	**0935-0822**
LT-F400 2WD King Quad 08-09	**M810846**	-	**0934-4586**	-
LT-F400 Eiger 2WD 02-07	**M810846**	-	**0934-4586**	-
LT-F400F 4WD King Quad 08-12	**M810846**	-	**0934-4586**	-
LT-F400F Eiger 4WD 02-07	**M810846**	-	**0934-4586**	-
LT-Z400 03-08	**M810847**	**M808847**	**0934-1676**	**M822201**
09-14 LT-Z400	**M810847**	-	-	-
LT-R450 06-08	**0934-1176**	**0934-1173**	**0934-1680**	**0935-0386**
LT-R450 09	**0934-1176**	-	-	**0935-0386**
LT-500R 87	**M810835**	-	-	-
LT-A500F Quad Master con cambio autom. 00-01	**M810828**	**0934-7203**	**0934-0119**	-
LT-A500F Vinson 02-07	**M810828**	**0934-7203**	**0934-0119**	-
LT-F500F 98-02	**M810828**	-	**M811828**	-
LT-F500F Vinson 03-07	**M810828**	-	**M811828**	-
LTV-700F Twin Peaks 04-06	**0934-0694**	-	**0934-0702**	**0935-0022**
YAMAHA				
YFM50 Raptor 04-08	**0934-2074**	-	-	-
YFM80 Badger 85-01	**0934-1431**	**0934-1428**	-	-
YFM80 Grizzly 05-08	**0934-1431**	**0934-1428**	-	-
YFM80 Raptor 02-08	**0934-1431**	**0934-1428**	-	-
YFA1 89-04	**0934-2075**	**0934-2063**	-	-
YFM125 Grizzly 04-13	**0934-2075**	**0934-2063**	-	-
YFS200 Blaster 88-06	**M810811**	**M808811**	**M811811**	**M822153**
YFB250 Timberwolf 92-98	**M810824**	**0934-4578**	**0934-4587**	-
YFB250FW Timberwolf 94-00	**M810824**	-	-	-
YFM 250 Raptor 08-13	**0934-1705**	-	**0934-1707**	-
YFM250 Beartracker 99-04	**M810824**	**0934-4578**	**0934-4587**	-
YFM250 Big Bear 07-09	**M810824**	**0934-4578**	**0934-4587**	-
YFM250 Moto-4 89-91	**M810824**	**0934-4578**	**0934-4587**	-
YFM250B Bruin 05-06	**M810824**	**0934-4578**	**0934-4587**	-
YFM350 Grizzly IRS 07-11	**M810813**	**0934-0683**	**0934-0703**	-
YFM350 Raptor 04-13	**M810813**	**M808813**	**M811813**	**M822155**
YFM350 Warrior 87-04	**M810813**	**M808813**	**M811813**	**M822155**
YFM350BA Bruin 2WD 04-06	**M810813**	**0934-0683**	**0934-0703**	-
YFM350ER Moto-4 87-95	**0934-6505**	-	-	-
YFM350FA Bruin 4WD 04-06	**M810813**	**0934-0683**	**0934-0703**	-
YFM350FGW Grizzly 4WD 07-14	**M810813**	**0934-0683**	**0934-0703**	-
YFM350FW Big Bear 87-96	**0934-6505**	-	-	-
YFM350FW Big Bear 97-99	**M810813**	**0934-0155**	**0934-0127**	**0935-0821**
YFM350GW Grizzly 2WD 07-11	**M810813**	**0934-0683**	**0934-0703**	-
YFM350U Big Bear 96-99	**0934-6505**	-	-	-
YFM35FX Wolverine 95-05	**M810813**	**0934-0155**	**0934-0127**	**0935-0821**
YFM35X Wolverine 06-09	**M810813**	**0934-0683**	**0934-0703**	-
YFZ350 Banshee 87-09	**M810812**	**M808812**	**M811812**	**M822154**
YFM400 Big Bear 2WD 00-04	**M810813**	**0934-0155**	**0934-0127**	**0935-0821**
YFM400 Big Bear 4WD 00-06	**M810813**	**0934-0155**	**0934-0127**	**0935-0821**
YFM400 Big Bear IRS 07-12	**M810813**	**0934-0155**	**0934-0127**	**0935-0821**
YFM400 Grizzly IRS 07-08	**0934-0691**	**0934-0679**	**0934-0699**	**0935-0381**
YFM400 Kodiak 2WD 00-04	**0934-0691**	**0934-0679**	**0934-0699**	**0935-0381**
YFM400 Kodiak 4WD 93-98	**0934-6505**	-	-	-
YFM400 Kodiak 4WD 99	**M810813**	**0934-0155**	**0934-0127**	**0935-0821**
YFM400 Kodiak 4WD 00-06	**0934-0691**	**0934-0679**	**0934-0699**	**0935-0381**

DICHIARAZIONE DI NON RESPONSABILITÀ: PER INFORMAZIONI IMPORTANTI RIGUARDANTI LA GARANZIA E LA CONFORMITÀ CON LE NORMATIVE VIGENTI SUL CONTROLLO DELL'INQUINAMENTO ACUSTICO E DELLE EMISSIONI DEI VEICOLI, VEDERE PAGINA 4.

I codici articolo in GRASSETTO GRIGIO sono novità 2024

GUARNIZIONI E PARAOLI (CONT)

APPLICAZIONI	COD. ART. KIT GUARNIZIONI SMERIGLIO	COD. ART. KIT GUARNIZIONI COMPLETO	COD. ART. KIT GUARNIZIONI COMPLETO CON PARAOLI	COD. ART. KIT PARAOLI MOTORE
YAMAHA (CONT)				
450 Rhino 06-09	**0934-0691**	**0934-0679**	**0934-0699**	**0935-0381**
Kodiak 450 4WD 18-20	-	-	-	**0935-0381**
Kodiak 450 EPS 4WD 18-20	-	-	-	**0935-0381**
Kodiak 450 EPS 4WD Armor Grey 18	-	-	-	**0935-0381**
Kodiak 450 EPS 4WD SE 20	-	-	-	**0935-0381**
YFM450 Grizzly EPS 11-14	**0934-0691**	**0934-0679**	**0934-0699**	**0935-0381**
YFM450 Grizzly IRS 07-14	**0934-0691**	**0934-0679**	**0934-0699**	**0935-0381**
YFM450 Kodiak 03-06	**0934-0691**	**0934-0679**	**0934-0699**	**0935-0381**
YFM45FX Wolverine 450 4x4 06-10	**0934-0691**	**0934-0679**	**0934-0699**	**0935-0381**
YFZ450 04-13	**0934-4583**	**0934-0430**	**0934-1678**	**0935-0023**
YFZ450R 09-20	**0934-2079**	**0934-2070**	**0934-2090**	**0935-0393**
YFZ450X 10-11	**0934-2079**	**0934-2070**	**0934-2090**	**0935-0393**
YFM550 Grizzly 09-14	**0934-4584**	-	**0934-4589**	-
YFM550 Grizzly EPS 09-14	**0934-4584**	-	**0934-4589**	-
YFM600 Grizzly 98-01	**M810833**	**M808833**	**M811833**	**0935-0819**
660 Rhino 04-07	**0934-0432**	**0934-0433**	**0934-0434**	**0935-0025**
YFM660 Grizzly 02-08	**0934-0432**	**0934-0433**	**0934-0434**	-
YFM660R Raptor 01-05	**M810852**	**0934-0435**	**0934-0436**	**0935-0025**
700 Rhino FI 08-13	**0934-1704**	**0934-2068**	**0934-2088**	-
Kodiak 700 4WD 19-20	**0934-7211**	-	-	-
Kodiak 700 EPS 4WD 19-20	**0934-7211**	-	-	-
Kodiak 700 EPS 4WD Hunter 19-20	**0934-7211**	-	-	-
Kodiak 700 EPS 4WD SE 19-20	**0934-7211**	-	-	-
VIKing 700 14-15	**0934-1704**	**0934-2068**	**0934-2088**	-
VIKing 700 16-17	**0934-1704**	**0934-2068**	**0934-2088**	-
VIKing 700 18	**0934-7211**	-	-	-
VIKing 700 19-20	**0934-7211**	-	-	-
VIKing 700 EPS 18	**0934-7211**	-	-	-
VIKing 700 EPS 19-20	**0934-7211**	-	-	-
VIKing 700 EPS Red/Green 18	**0934-7211**	-	-	-
VIKing 700 VI EPS 15	**0934-1704**	**0934-2068**	**0934-2088**	-
VIKing 700 VI EPS 16-17	**0934-1704**	**0934-2068**	**0934-2088**	-
VIKing 700 VI EPS 18	**0934-7211**	-	-	-
VIKing 700 VI EPS 19-20	**0934-7211**	-	-	-
VIKing 700 VI EPS Hunter 18	**0934-7211**	-	-	-
VIKing 700 VI EPS Hunter 19-20	**0934-7211**	-	-	-
VIKing 700 VI EPS Ranch 18	**0934-7211**	-	-	-
VIKing 700 VI EPS Ranch 19-20	**0934-7211**	-	-	-
YFM700 Grizzly 07-13	**0934-1704**	**0934-2068**	**0934-2088**	-
YFM700 Grizzly 14-15	**0934-7211**	-	**0934-6025**	-
YFM700 Grizzly EPS 08-13	**0934-1704**	**0934-2068**	**0934-2088**	-
YFM700 Grizzly EPS 14-15	**0934-7211**	-	**0934-6025**	-
YFM700 Grizzly EPS 19-20	**0934-7211**	-	-	-
YFM700 Grizzly EPS Hunter 19-20	**0934-7211**	-	-	-
YFM700 Grizzly EPS SE 19-20	**0934-7211**	-	-	-
YFM700 Grizzly EPS XT-R 20	**0934-7211**	-	-	-
YFM700R Raptor 06-14	**0934-1704**	**0934-1702**	**0934-1706**	**0935-0389**
YFM700R Raptor 15-20	**0934-7211**	-	**0934-6026**	**0935-0389**

GUARNIZIONI COPERCHIO FRIZIONE/COPERCHIO VALVOLE

APPLICAZIONI	COD. ART. KIT GUARNIZIONE ESTERNA COPERCHIO FRIZIONE	COD. ART. GUARNIZIONE INTERNA COPERCHIO FRIZIONE	COD. ART. GUARNIZIONE COPERCHIO VALVOLE
ARCTIC CAT			
250 2x4 99-05	-	**0934-1425**	-
250 4x4 01-05	-	**0934-1425**	-
300 2x4 98-04	-	**0934-1425**	-
300 4x4 98-05	-	**0934-1425**	-
400 DVX 04-08	-	**0934-1407**	**0934-1466**
HONDA			
TRX200 90-97	-	**0934-1414**	-
TRX200D 90-97	-	**0934-1414**	-
TRX200SX 86-88	-	**0934-1414**	-
ATC250ES 85-87	-	**0934-1420**	-
ATC250R 85-86	-	**0934-1422**	-
ATC250SX 85-87	-	**0934-1420**	-
TRX250 Fourtrax 85-87	-	**0934-1420**	-
TRX250 Recon 97-01	-	**0934-1409**	-
TRX250R 86-89	-	**0934-1422**	-
TRX250TE Recon 02-21	-	**0934-1409**	-

APPLICAZIONI	COD. ART. KIT GUARNIZIONE ESTERNA COPERCHIO FRIZIONE	COD. ART. GUARNIZIONE INTERNA COPERCHIO FRIZIONE	COD. ART. GUARNIZIONE COPERCHIO VALVOLE
HONDA (CONT)			
TRX250TM Recon 02-21	-	**0934-1409**	-
TRX250X/EX Sportrax 01-02	-	**0934-1409**	-
TRX250X/EX Sportrax 03-21	-	**0934-1409**	-
TRX300 Fourtrax 88-00	-	**0934-1420**	-
TRX300FW Fourtrax 4x4 88-00	-	**0934-1420**	-
TRX350 86-87	-	**0934-1420**	-
TRX350D 87-89	-	**0934-1420**	-
TRX400EX 99-04	-	**0934-1419**	-
TRX400EX 05-08	-	**0934-1415**	-
TRX400FW Fourtrax Foreman 4x4 95-03	-	**0934-1406**	-
TRX400X 09-14	-	**0934-1415**	-
TRX450ER 06-14	**M817716**	-	**0934-1463**
TRX450ES 98-01	-	**0934-1406**	-
TRX450FE 02-04	-	**0934-1406**	-
TRX450FM 02-04	-	**0934-1406**	-

GUARNIZIONI E PARAOLI continua alla pagina successiva.

DICHIARAZIONE DI NON RESPONSABILITÀ: | PER INFORMAZIONI IMPORTANTI RIGUARDANTI LA GARANZIA E LA CONFORMITÀ CON LE NORMATIVE VIGENTI SUL CONTROLLO DELL'INQUINAMENTO ACUSTICO E DELLE EMISSIONI DEI VEICOLI, VEDERE PAGINA 4.

I codici articolo in **GRASSETTO GRIGIO** sono novità 2024

GUARNIZIONI E PARAOLI (CONT)

GUARNIZIONI COPERCHIO FRIZIONE/COPERCHIO VALVOLE (CONT)

APPLICAZIONI	COD. ART. KIT GUARNIZIONE ESTERNA COPERCHIO FRIZIONE	COD. ART. GUARNIZIONE INTERNA COPERCHIO FRIZIONE	COD. ART. GUARNIZIONE COPERCHIO VALVOLE
HONDA (CONT)			
TRX450R 04-05	**M817716**	-	-
TRX450R 06-09	**M817716**	-	**0934-1463**
TRX450S 98-01	-	**0934-1406**	-
KAWASAKI			
KLF220 Bayou 88-02	-	**0934-1424**	-
KFX250 Mojave 87	-	**0934-1423**	-
KFX250 Mojave 88-04	-	**0934-1423**	-
KLF250 Bayou 03-11	-	**0934-1424**	-
KFX400 03-06	-	**0934-1407**	**0934-1466**
KFX450R 08-14	**0934-1265**	-	**0934-1471**
POLARIS			
Outlaw 500 06-07	-	**0934-1417**	-
Predator 500 03-04	-	**0934-1413**	-
Predator 500 05-07	-	**0934-1417**	-
SUZUKI			
LT-4WD 250 Quad Runner 87-98	-	**0934-1425**	-
LT-F250 2WD 88-01	-	**0934-1425**	-
LT-F250F 4WD Quad Runner 99-02	-	**0934-1425**	-

APPLICAZIONI	COD. ART. KIT GUARNIZIONE ESTERNA COPERCHIO FRIZIONE	COD. ART. GUARNIZIONE INTERNA COPERCHIO FRIZIONE	COD. ART. GUARNIZIONE COPERCHIO VALVOLE
SUZUKI (CONT)			
LT-F300F King Quad 99-02	-	**0934-1425**	-
LT-F4WDX King Quad 300 91-98	-	**0934-1425**	-
LT-Z400 03-08	-	**0934-1407**	**0934-1466**
LT-Z400 09-14	-	**0934-2093**	**0934-1466**
LT-R450 06-08	**0934-2094**	**0934-1418**	**0934-1465**
LT-R450 09	**0934-2094**	**0934-1418**	**0934-1465**
YAMAHA			
YFS200 Blaster 88-06	-	**0934-1426**	-
YFM 250 Raptor 08-13	-	**0934-1709**	-
YFZ350 Banshee 87-09	-	**0934-1427**	-
YFZ450 04-13	**0934-0580**	**0934-1410**	**0934-1469**
YFZ450R 09-22	**0934-0580**	-	**0934-1470**
YFZ450X 10-11	**0934-0580**	-	**0934-1470**
YFM600 Grizzly 98-01	-	**0934-1408**	-
YFM660R Raptor 01-05	-	**0934-1411**	-
YFM700R Raptor 06-14	-	**0934-1708**	-
YFM700R Raptor 15-22	-	**0934-1708**	-



0934-5835

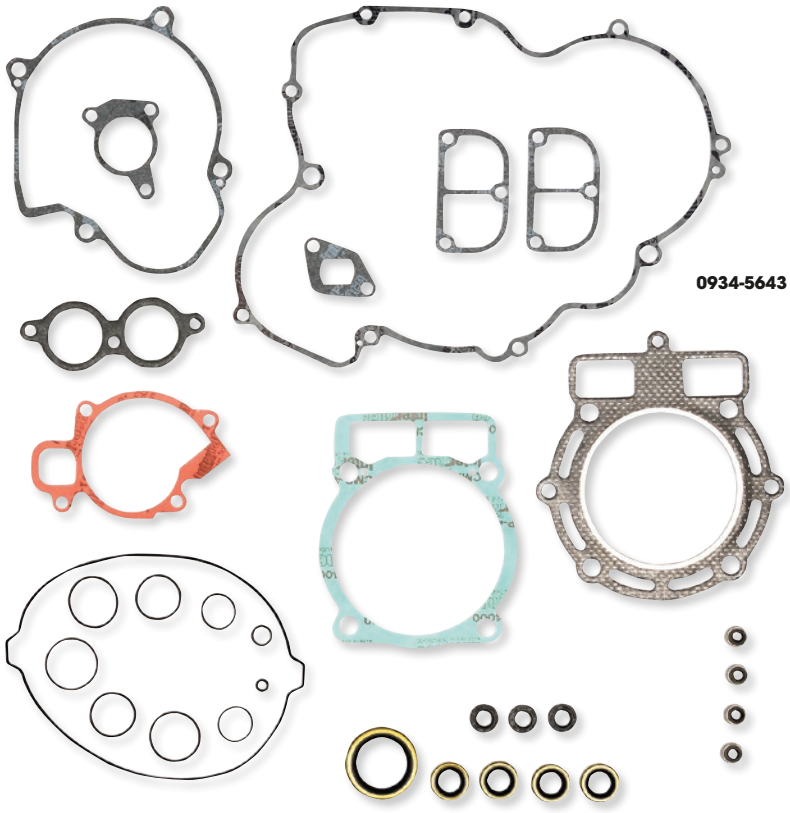

0934-5643

SET DI GUARNIZIONI

KIT GUARNIZIONI COMPLETO

- Include guarnizioni, componenti in gomma e guarnizioni stelo valvola di alta qualità, necessari per riparare rispettivamente la testata e il motore completo

APPLICAZIONI	GUARNIZIONI COPERCHIO FRIZIONE	KIT GUARNIZIONI COMPLETO
HONDA		
TRX400EX 99-04	**0934-5813**	-
TRX450R/ER 04-14	**0934-5811**	-
KAWASAKI		
KFX400 03-06	**0934-5835**	-
KFX450R 08-14	**0934-5849**	-
KTM		
450 SX 09-10	**0934-5858**	**0934-5644**
450 XC 08-09	**0934-5859**	**0934-5643**
505 SX 09-10	**0934-5858**	-
525 XC 08-12	**0934-5859**	-

GUARNIZIONI COPERCHIO FRIZIONE

- Guarnizioni integrative per completare i componenti frizione ProX
- In materiali di altissima qualità per la massima tenuta

APPLICAZIONI	GUARNIZIONI COPERCHIO FRIZIONE	KIT GUARNIZIONI COMPLETO
SUZUKI		
LT-Z400 03-08	**0934-5835**	-
LT-R450 06-11	**0934-5837**	-
YAMAHA		
YFM200 Blaster 88-06	**0934-5816**	-
YFM250R Raptor 08-13	**0934-5819**	-
YFZ350 Banshee 87-06	**0934-5820**	-
YFZ450 04-09	**0934-5823**	**0934-7100**
YFZ450 10-13	**0934-5823**	-
YFZ450R 09-17	**0934-5823**	-
YFM660R Raptor 01-05	**0934-5827**	-
YFM700R Raptor 06-17	**0934-5828**	-

DICHIARAZIONE DI NON RESPONSABILITÀ: PER INFORMAZIONI IMPORTANTI RIGUARDANTI LA GARANZIA E LA CONFORMITÀ CON LE NORMATIVE VIGENTI SUL CONTROLLO DELL'INQUINAMENTO ACUSTICO E DELLE EMISSIONI DEI VEICOLI, VEDERE PAGINA 4.

I codici articolo in GRASSETTO GRIGIO sono novità 2024

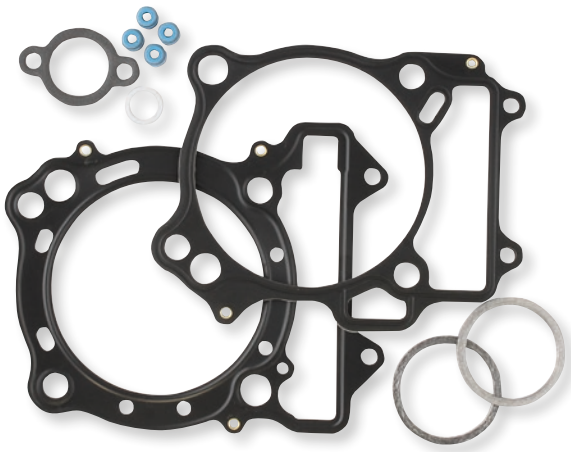

Kit guarnizioni smeriglio

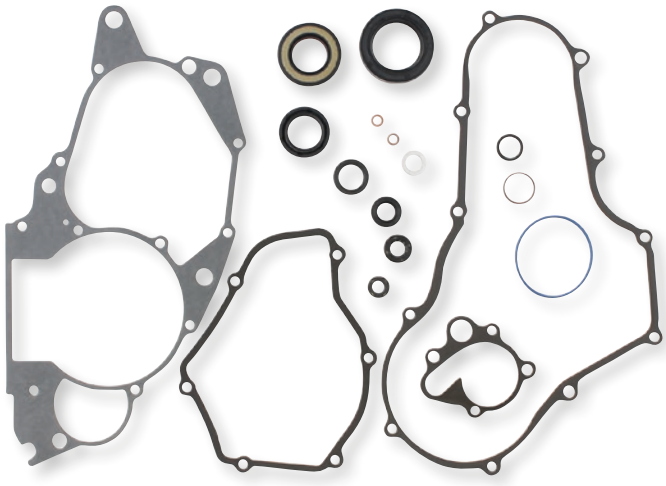

Kit base motore



Guarnizione scarico



Coperchio frizione

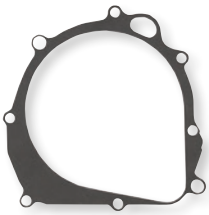

Coperchio alternatore

KIT GUARNIZIONI ATV AD ALTE PRESTAZIONI

- Guarnizioni e set di guarnizioni come quelle utilizzate dai professionisti nei veicoli ad alte prestazioni e come ricambi OE in tutto il mondo
- Ogni codice articolo include il numero di guarnizioni necessario per un'applicazione

KIT GUARNIZIONI MOTORE COMPLETO

- I kit guarnizioni smeriglio includono la quantità esatta di guarnizioni base e testa, o-ring cilindro e altri o-ring o paraoli specifici per la riparazione della testata
- I kit guarnizioni base motore includono la quantità esatta di paraoli, o-ring, rondelle tappo di spurgo e guarnizioni coperchio pompa acqua
- I materiali impiegati variano a seconda dell'applicazione specifica
- Alcuni kit sono disponibili con guarnizioni coperchio frizione e alternatore in materiale EST anziché in fibra; vedere la tabella

KIT GUARNIZIONI MOTORE COMPLETO

- Acquista un kit guarnizioni smeriglio e un kit guarnizioni base motore per avere un kit guarnizioni completo in caso di riparazione totale del motore

GUARNIZIONI SCARICO

- Realizzate per resistere alle temperature più estreme
- Il materiale e la struttura delle guarnizioni variano a seconda dell'applicazione per assicurare una lunga durata con prestazioni a prova di perdite in tutte le condizioni

GUARNIZIONI COPERCHIO STATORE E COPERCHIO FRIZIONE

- Guarnizioni coperchio statore e frizione realizzate in AFM, un materiale in gomma nitrilica espansa chimicamente, unito a un nucleo in alluminio
- Il nucleo in alluminio rende la guarnizione estremamente resistente per una tenuta superiore ed evita che la guarnizione subisca perdite o fuoriesca, visto che i carter motore di oggi sono dotati di superfici di tenuta limitate
- Per l'installazione non è necessario utilizzare alcun sigillante
- Risparmio di tempo nella manutenzione in quanto il materiale AFM non si attacca al carter motore, garantendo una sostituzione facile e veloce, senza che sia necessario grattare

GUARNIZIONI COPERCHIO VALVOLE

- Guarnizioni coperchio valvole realizzate in materiali specifici per assicurare una lunga durata e un adattamento corretto per una tenuta a prova di perdite
- Guarnizioni altamente tecnologiche e di altissima qualità a un costo inferiore rispetto a quelle OEM

APPLICAZIONI	ALESAGGIO	KIT GUARNIZIONI SMERIGLIO	KIT BASE MOTORE	COPERCHIO ALTERNATORE	COPERCHIO FRIZIONE	GUARNIZIONE SCARICO
ARCTIC CAT						
DVX 400 03-08	92 mm	**0934-0937**[1]	-	-	**0934-4364**	**0934-4527**
	94 mm	**0934-0938**[1]	-	-	**0934-4364**	**0934-4527**
Prowler XT650 06-12, 650 H1 05-12, 650 TRV 09, 650 TBX 09, 650 4x4 10, 650 Mud Pro 10-11	98 mm	-	-	-	-	**0934-4545**
Prowler/Wildcat 1000 10-17, 1000 XT EPS 16-17, Mud Pro 1000 Limited EPS 16-17	93,5 mm	-	-	-	-	**0934-4545**

[1] Contiene guarnizioni EST.

KIT GUARNIZIONI ATV AD ALTE PRESTAZIONI continua alla pagina successiva.

DICHIARAZIONE DI NON RESPONSABILITÀ: PER INFORMAZIONI IMPORTANTI RIGUARDANTI LA GARANZIA E LA CONFORMITÀ CON LE NORMATIVE VIGENTI SUL CONTROLLO DELL'INQUINAMENTO ACUSTICO E DELLE EMISSIONI DEI VEICOLI, VEDERE PAGINA 4.

I codici articolo in **GRASSETTO GRIGIO** sono novità 2024

KIT GUARNIZIONI ATV AD ALTE PRESTAZIONI (CONT)

APPLICAZIONI	ALESAGGIO	KIT GUARNIZIONI SMERIGLIO	KIT BASE MOTORE	COPERCHIO ALTERNATORE	COPERCHIO FRIZIONE	GUARNIZIONE SCARICO
HONDA						
TRX90 93-16	50 mm	-	-	-	**0934-4503**	-
ATC250 85-87	75 mm	**C7026**	-	-	**0934-4485**	-
ATC250R 81-84	72 mm	**C7021**	-	-	-	-
ATC250R 85-86	68 mm	**C7023**	**0934-4293**	-	**0934-4433**	-
	69,5 mm	-	**0934-4293**	-	**0934-4433**	-
	72 mm	-	**0934-4293**	-	**0934-4433**	-
TRX250R 87-89	68 mm	**C7023**	**0934-4293**	-	**0934-4433**	-
	69,5 mm	-	**0934-4293**	-	**0934-4433**	-
	72 mm	-	**0934-4293**	-	**0934-4433**	-
TRX250 85-87	75 mm	**C7026**	-	-	**0934-4485**	-
TRX300 85-01	75 mm	**C7026**	-	-	**0934-4485**	-
ATC350X 85-86	82 mm	**0934-0273**	-	-	**0934-4485**	-
	86 mm	-	-	-	**0934-4485**	-
TRX350/D 86-89	82 mm	**0934-0273**	-	-	**0934-4485**	-
	86 mm	-	-	-	**0934-4485**	-
TRX400EX 96-04	86 mm	**C7279**[2]	-	**0934-4447**	**0934-4442**	-
	86 mm	**0934-0897**[1]	-	-	-	-
	87 mm	-	-	**0934-4447**	**0934-4442**	-
	89 mm	**C7826**	-	**0934-4447**	**0934-4442**	-
	89 mm	**0934-0898**[1]	-	-	-	-
TRX400EX 05-08	86 mm	**C7279**[2]	-	**0934-4447**	**0934-4442**	-
	86 mm	**0934-0897**[1]	-	-	-	-
	87 mm	-	-	**0934-4447**	**0934-4442**	-
	89 mm	**C7826**	-	**0934-4447**	**0934-4442**	-
	89 mm	**0934-0898**[1]	-	**0934-4447**	**0934-4442**	-
TRX400X 09-14	86 mm	**0934-0897**[1]	-	**0934-4447**	**0934-4442**	-
	87 mm	-	-	**0934-4447**	**0934-4442**	-
	89 mm	**0934-0898**[1]	-	**0934-4447**	**0934-4442**	-
TRX450R 04-05	94 mm	**0934-0899**[1]	-	**0934-4509**	-	**0934-4545**
	95 mm	-	-	**0934-4509**	-	**0934-4545**
	96 mm	-	-	**0934-4509**	-	**0934-4545**
	97 mm	-	-	**0934-4509**	-	**0934-4545**
	100 mm	-	-	**0934-4509**	-	**0934-4545**
	101 mm	-	-	**0934-4509**	-	**0934-4545**
TRX450R/ER 06-14	96 mm	**0934-0881**[1]	-	**0934-4386**	-	-
	98 mm	-	-	**0934-4386**	-	-
	101 mm	-	-	**0934-4386**	-	-
TRX680FA 06-17	102 mm	**0934-4176**[1]	-	-	-	**0934-4544**
TRX700XX 08-09	102 mm	-	-	-	-	**0934-4545**
	104 mm	-	-	-	-	**0934-4545**
KAWASAKI						
KFX400 03-06	92 mm	**0934-0937**[1]	-	**0934-4367**	**0934-4364**	**0934-4527**
	94 mm	**0934-0938**[1]	-	**0934-4367**	**0934-4364**	**0934-4527**
	96 mm	-	-	**0934-4367**	**0934-4364**	**0934-4527**
	97 mm	-	-	**0934-4367**	**0934-4364**	**0934-4527**
KFX450R 08-14	96 mm	-	-	-	**0934-4384**	**0934-4549**
	98 mm	-	-	-	**0934-4384**	**0934-4549**
KVF650 Prairie 4x4 01-03, KVS700 V-Force 04-09/KVF Prairie 04-06	81 mm	-	-	-	-	**0934-4534**
	83 mm	-	-	-	-	**0934-4534**
	84 mm	-	-	-	-	**0934-4534**
	85 mm	-	-	-	-	**0934-4534**
	87 mm	-	-	-	-	**0934-4534**
	89 mm	-	-	-	-	**0934-4534**
	90 mm	-	-	-	-	**0934-4534**
KVF750 Brute Force 05-17	90 mm	-	-	-	-	**0934-4534**
POLARIS						
Big Boss 4x6/6x6 89-93	72 mm	**C7124**	-	-	-	-
Trail Blazer/Trail Boss 250 85-06	72 mm	**C7124**	-	-	-	-
400L/Scrambler/Sport/Sportsman/ Xplorer 400 94-03	85 mm	**C7265**	-	-	-	-
Magnum 400/425 96-99	92 mm	-	-	-	-	**0934-4520**
Outlaw 525 (motore KTM) 06-07	95 mm	-	-	**0934-4465**	**0934-4466**	-
	96 mm	-	-	**0934-4465**	**0934-4466**	-
	97 mm	-	-	**0934-4465**	**0934-4466**	-
	98 mm	-	-	**0934-4465**	**0934-4466**	-
	99 mm	-	-	**0934-4465**	**0934-4466**	-
Sportsman 550 09-14	98 mm	-	-	-	-	**0934-4545**
	101 mm	-	-	-	-	**0934-4545**
Ranger RZR 570 12	99 mm	-	-	-	-	**0934-4554**
Ranger RZR 800 08-10	80 mm	-	-	-	-	**0934-4537**
	82 mm	-	-	-	-	**0934-4537**
Ranger RZR 800 11-13	80 mm	-	-	-	-	**0934-4537**
	82 mm	-	-	-	-	**0934-4537**

[1] Contiene guarnizioni EST.
[2] Include soltanto guarnizioni smeriglio e base.

DICHIARAZIONE DI NON RESPONSABILITÀ: PER INFORMAZIONI IMPORTANTI RIGUARDANTI LA GARANZIA E LA CONFORMITÀ CON LE NORMATIVE VIGENTI SUL CONTROLLO DELL'INQUINAMENTO ACUSTICO E DELLE EMISSIONI DEI VEICOLI, VEDERE PAGINA 4.

I codici articolo in GRASSETTO GRIGIO sono novità 2024

KIT GUARNIZIONI ATV AD ALTE PRESTAZIONI (CONT)

APPLICAZIONI	ALESAGGIO	KIT GUARNIZIONI SMERIGLIO	KIT BASE MOTORE	COPERCHIO ALTERNATORE	COPERCHIO FRIZIONE	GUARNIZIONE SCARICO
POLARIS (CONT)						
XP900 11-14	93,5 mm	**0934-4166**[1]	-	-	-	**0934-4554**
	96 mm	-	-	-	-	**0934-4554**
SUZUKI						
LT-Z400 03-13	92 mm	**0934-0937**[1]	-	**0934-4367**	**0934-4364**	**0934-4527**
	94 mm	**0934-0938**[1]	-	**0934-4367**	**0934-4364**	**0934-4527**
	97 mm	-	-	**0934-4367**	**0934-4364**	**0934-4527**
LT-R450 06-09	96 mm	-	-	**0934-4378**	**0934-4377**	**0934-4556**
	97 mm	-	-	**0934-4378**	**0934-4377**	**0934-4556**
	98 mm	**0934-4094**[1]	-	**0934-4378**	**0934-4377**	**0934-4556**
	101 mm	**0934-4095**[1]	-	**0934-4378**	**0934-4377**	**0934-4556**
LTZ-A700 King Quad 05-07	106 mm	**0934-0880**[1]	-	-	-	-
YAMAHA						
YFS200 Blaster 88-06	68 mm	-	-	-	**0934-4438**	-
	72,5 mm	-	-	-	**0934-4438**	-
YTM200 83-85	71 mm	-	-	-	-	**0934-4545**
	71 mm	-	-	-	-	**0934-4545**
YFM225 Moto 4 86-88	71 mm	-	-	-	-	**0934-4545**
YFM250 Timberwolf 92-03	72 mm	-	-	-	-	**0934-4545**
YFM250 Moto 4 89-91	71 mm	-	-	-	-	**0934-4545**
YFM250R Raptor 08-13	74 mm	-	-	-	-	**0934-4554**
	76 mm	-	-	-	-	**0934-4554**
	78 mm	-	-	-	-	**0934-4554**
	80 mm	-	-	-	-	**0934-4554**
	81 mm	-	-	-	-	**0934-4554**
YFZ350 Banshee 87-06	65,5 mm	**C7094**	-	-	**0934-4439**	**0934-4298**
	66,5 mm	**C7275**	-	-	**0934-4439**	**0934-4298**
	68 mm	**C7316**	-	-	**0934-4439**	**0934-4298**
	69,5 mm	-	-	-	**0934-4439**	**0934-4298**
	71 mm	-	-	-	**0934-4439**	**0934-4298**
YFM350 Bruin 04-06	84 mm	**C7096**	-	-	-	**0934-4554**
	84 mm	**0934-0889**[1]	-	-	-	**0934-4554**
	85 mm	-	-	-	-	**0934-4554**
YFM350 Raptor 04-14	84 mm	**C7096**	-	**0934-4437**	**0934-4436**	**0934-4554**
	84 mm	**0934-0889**[1]	-	**0934-4437**	**0934-4436**	**0934-4554**
	85 mm	-	-	**0934-4437**	**0934-4436**	**0934-4554**
YFM350 Warrior 87-04	84 mm	**C7096**	-	**0934-4437**	**0934-4436**	**0934-4554**
	84 mm	**0934-0889**[1]	-	**0934-4437**	**0934-4436**	**0934-4554**
	85 mm	-	-	**0934-4437**	**0934-4436**	**0934-4554**
YFM350 Wolverine 95-06	84 mm	**C7096**	-	-	-	**0934-4554**
	84 mm	**0934-0889**[1]	-	-	-	**0934-4554**
	85 mm	-	-	-	-	**0934-4554**
YFM350/400 Big Bear, Moto 4 87-06	84 mm	**C7096**	-	-	-	**0934-4554**
	84 mm	**0934-0889**[1]	-	-	-	**0934-4554**
	85 mm	-	-	-	-	**0934-4554**
YFZ450 04-08	96 mm	-	**0934-4148**	**0934-4502**	**0934-4492**	**0934-4541**
	97 mm	-	**0934-4148**	**0934-4502**	**0934-4492**	**0934-4541**
	98 mm	**0934-0878**[1]	**0934-4148**	**0934-4502**	**0934-4492**	**0934-4541**
YFZ450R 09-17	95 mm	-	**0934-4159**	**0934-4397**	**0934-4396**	-
	98 mm	-	**0934-4159**	**0934-4397**	**0934-4396**	-
	99 mm	-	**0934-4159**	**0934-4397**	**0934-4396**	-
YFM600 Grizzly 98-01	97 mm	-	-	-	-	**0934-4534**
	98 mm	-	-	-	-	**0934-4534**
	101 mm	-	-	-	-	**0934-4534**
YFM660R Raptor 01-05	100 mm	**0934-4224**[1]	**0934-4149**	-	**0934-4333**	**0934-4534**
	101 mm	-	**0934-4149**	-	**0934-4333**	**0934-4534**
	102 mm	**C7798**	**0934-4149**	-	**0934-4333**	**0934-4534**
	102 mm	**0934-0896**[1]	**0934-4149**	-	**0934-4333**	**0934-4534**
	103 mm	-	**0934-4149**	-	**0934-4333**	**0934-4534**
	105 mm	-	**0934-4149**	-	**0934-4333**	**0934-4534**
Rhino 660 04-07	100 mm	**0934-4224**[1]	-	-	-	**0934-4534**
	101 mm	-	-	-	-	**0934-4534**
	102 mm	**C7798**	-	-	-	**0934-4534**
	102 mm	**0934-0896**[1]	-	-	-	**0934-4534**
	103 mm	-	-	-	-	**0934-4534**
	105 mm	-	-	-	-	**0934-4534**
Rhino 700 06-14	103 mm	**0934-0883**[1]	-	-	-	**0934-4534**
	104 mm	-	-	-	-	**0934-4534**
	105,5 mm	**0934-0885**	-	-	-	**0934-4534**
YFM700F Grizzly 07-15, YFM700RV Raptor 06-16	103 mm	**0934-0883**[1]	-	-	-	**0934-4534**
	104 mm	-	-	-	-	**0934-4534**
	105,5 mm	**0934-0885**[1]	-	-	-	**0934-4534**
YXZ1000R 16	82,5 mm	-	-	-	-	**0934-4544**

[1] Contiene guarnizioni EST.

SISTEMI DI SCARICO
PALE DA NEVE E ATTREZZI AGRICOLI
VERRICELLI E SUPPORTI
AUDIO
ACCESSORI GENERICI E SISTEMI ANTIFURTO
PORTAPACCHI E ACCESSORI
BAULETTI E VALIGIE
PLASTICHE E CARROZZERIA
RINFORZI E PROTEZIONI
COMPONENTI MANUBRIO
CERCHI E ACCESSORI
FRENI
CINGHIE, CATENE, PIGNONI E CORONE
TRASMISSIONE
SOSPENSIONI
MOTORE E IMPIANTO DI RAFFREDDAMENTO
IMPIANTO ARIA E CARBURANTE
COMPONENTI ELETTRICI
ILLUMINAZIONE
VITERIA E ARTICOLI PROMOZIONALI
INDICE

DICHIARAZIONE DI NON RESPONSABILITÀ: PER INFORMAZIONI IMPORTANTI RIGUARDANTI LA GARANZIA E LA CONFORMITÀ CON LE NORMATIVE VIGENTI SUL CONTROLLO DELL'INQUINAMENTO ACUSTICO E DELLE EMISSIONI DEI VEICOLI, VEDERE PAGINA 4.

I codici articolo in **GRASSETTO GRIGIO** sono novità 2024

CENTAURO



KIT GUARNIZIONI COMPLETO

PER YAMAHA YFM700 RAPTOR/R 06-20

- Il kit guarnizione include tutte le guarnizioni necessarie per riparare l'intero motore
- Realizzate in materie prime di alta qualità e con metodi di lavorazione all'avanguardia
- Confezionate singolarmente con rinforzo in cartone

DESCRIZIONE	COD. ART.
Kit guarnizioni completo	0934-7608



0934-7712



0934-7714

KIT GUARNIZIONI SMERIGLIO

PER YAMAHA

- Il kit guarnizioni include qualsiasi guarnizione di cui hai bisogno per riparare la testata
- Realizzate utilizzando materie prime di altissima qualità
- Confezionate singolarmente con rinforzo in cartone

APPLICAZIONI	COD. ART.
YFS200 Blaster 88-06	0934-7712
YFM350 Raptor 03-13	0934-7714
YFM350 XR Warrior/ER Moto4/FW Big Bear 03-05	0934-7714



0934-7557

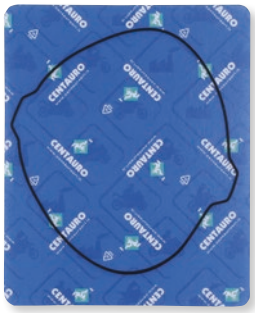

0934-7561

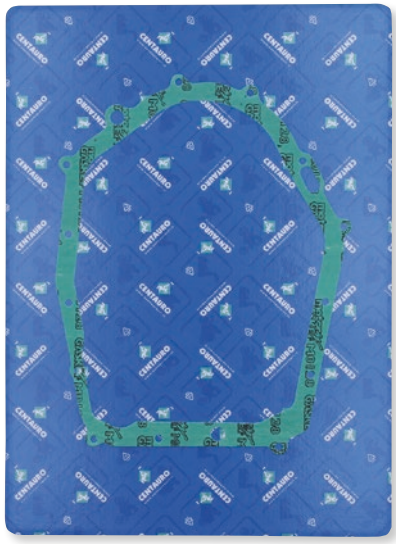

0934-7584

GUARNIZIONI COPERCHIO FRIZIONE

- Compatibili con le dimensioni e i requisiti delle guarnizioni originali
- Realizzate in materie prime di alta qualità e con metodi di lavorazione all'avanguardia
- Confezionate singolarmente con rinforzo in cartone

APPLICAZIONI	COD. ART.
HONDA	
TRX 700 XX 08-09	0934-7557
KTM	
XC 450 08-09	0934-7561

APPLICAZIONI	COD. ART.
YAMAHA	
YFM 350 Raptor 03-13	0934-7584
YFM 350 XR Warrior/ER Moto4/FW Big Bear 87-04	0934-7584
YFAM 400 93-98	0934-7584

GUARNIZIONI LATO GENERATORE

PER POLARIS

- Realizzate utilizzando materie prime di altissima qualità
- Confezionate singolarmente con rinforzo in cartone

APPLICAZIONI	COD. ART.
Predator 90 03-06	0934-7687



APPLICAZIONI	COD. ART.
Scrambler/Sportsman 90 01-06	0934-7687

DICHIARAZIONE DI NON RESPONSABILITÀ: PER INFORMAZIONI IMPORTANTI RIGUARDANTI LA GARANZIA E LA CONFORMITÀ CON LE NORMATIVE VIGENTI SUL CONTROLLO DELL'INQUINAMENTO ACUSTICO E DELLE EMISSIONI DEI VEICOLI, VEDERE PAGINA 4.

I codici articolo in GRASSETTO GRIGIO sono novità 2024

ATHENA

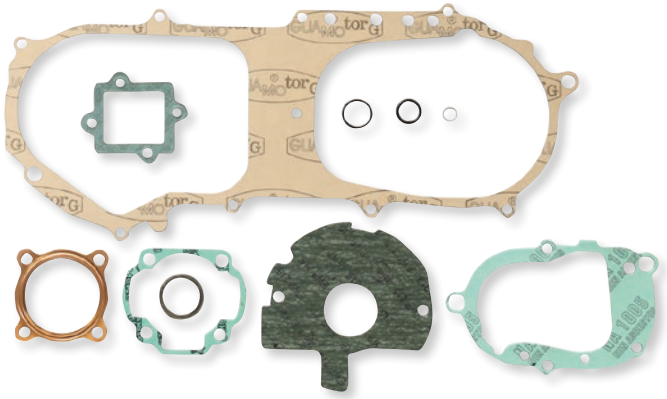

Kit guarnizioni completo

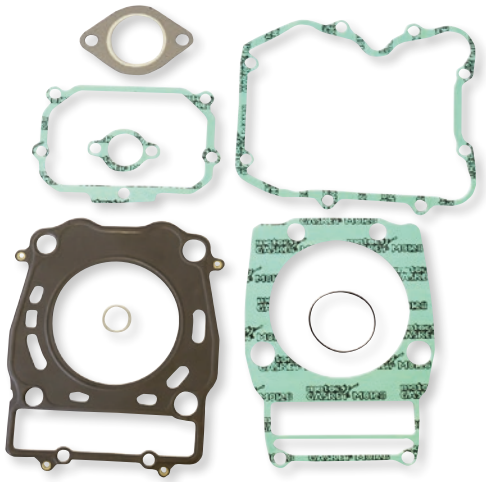

Kit guarnizioni serie smeriglio

SET DI GUARNIZIONI

- Guarnizioni di qualità superiore realizzate da Athena
- Le guarnizioni testa sono realizzate in acciaio per molle con rivestimento in gomma
- Le guarnizioni base sono realizzate in acciaio dolce con rivestimento in gomma
- I materiali di base in acciaio si contraddistinguono per un ritorno elastico elevato e una resistenza alla tensione superiore
- Rivestimento trasparente rivoluzionario che garantisce una tenuta perfetta anche a temperature estremamente elevate
- Sulla maggior parte delle guarnizioni piatte è presente una bordatura in silicone blu resistente alle alte temperature
- Set guarnizioni completi e smeriglio

APPLICAZIONI	KIT GUARNIZIONI SMERIGLIO	KIT GUARNIZIONI COMPLETO
HONDA		
ATC250R 81-84	-	**400210850255**
TRX350FE/FM/TE/TM Fourtrax Rancher/ 4x4/ES 00-06	-	**0934-2566**
TRX500FA 15-17	**0934-4871**	-
TRX500FPA 12-17	**0934-4871**	-
TRX500TM/FM/FE Foreman 4x4 ES/EPS 12-17	**0934-4871**	-
TRX680FA/FGA Fourtrax Rincon 06-17	**0934-4873**	**0934-4874**
KAWASAKI		
KEF300 Lakota 95-04	**400250600300**	**400250850300**
KLF300B Bayou 88-04	-	**400250850300**
KLF300C Bayou 98-03	**400250600300**	**400250850304**
KVF300 Prairie 2WD/4WD 99-02	**400250600300**	-
KVF B1/B2/B3 Prairie 99-02	**400250600300**	-
KVF360 Prairie 03-13 (tutti)	**0934-1959**	-
KFX450R 06-14	**0934-2533**	-
KVF750 Brute Force 4x4i 06-17 (tutti)	**0934-3028**	**0934-3042**
POLARIS		
50 Predator/Scrambler/Sportsman 01-07	**0934-1768**	-
90 Predator/Scrambler/Sportsman 01-06	-	**0934-4889**
200 Sawtooth 06-07	**0934-2173**	-
200 Phoenix 13-17	**0934-2173**	-
250 (tutti) 85-06	**400427600001**	-
350 (tutti) 90-93	**400427600004**	**400427850004**
400 (tutti i 2 tempi) 94-02	**400427600002**	-
400 Ranger 4x4 12-13	**0934-4893**	-
400 Hawkeye HO 2x4 13-14	**0934-4893**	-
400 Sportsman 4x4 HO 03-14	**0934-4893**	-
425 (tutti) 95-12	**0934-4893**	-
450 Sportsman 06-07	**0934-4893**	-
500 Big Boss 96-03	**400427600006**	**400427850006**
500 ATP 4x4 04-05	**400427600006**	**400427850006**
500 Magnum 96-03 (tutti)	**400427600006**	**400427850006**
500 Ranger 2x4/4x4/6x6 02-13	**400427600006**	**400427850006**
500 Ranger 4x4 Crew 12-13	**400427600006**	**400427850006**
500 Scrambler 97-10 (tutti)	**400427600006**	**400427850006**
500 Sportsman 96-14 (tutti)	**400427600006**	**400427850006**
500 Xplorer 97	**400427600006**	**400427850006**
500 Worker 01-02	**400427600006**	**400427850006**
850 Scrambler 14-17	-	**0934-4898**
850 Sportsman 09-17	-	**0934-4898**
RZR 900 XP 13-14	-	**0934-3193**
RZR XP/XP4 Turbo 900 16	**0934-7168**	**0934-7171**
RZR XP/XP4 Turbo 900 17	**0934-7169**	**0934-7172**
RZR Turbo 4 900 19-21	**0934-7170**	**0934-7173**
RZR Turbo Pro XP/4 900 20-21	**0934-7170**	**0934-7173**
RZR Turbo S 900 20-21	**0934-7170**	**0934-7173**

APPLICAZIONI	KIT GUARNIZIONI SMERIGLIO	KIT GUARNIZIONI COMPLETO
POLARIS (CONT)		
RZR/RZR 4 900 16-21	**0934-7168**	**0934-7171**
RZR XP 4 Turbo 900 18-21	**0934-7170**	**0934-7173**
RZR XP Turbo S 900 18-20	**0934-7170**	**0934-7173**
Ranger XP/Crew 14-16	-	**0934-3193**
1000 RXR XP 14	-	**0934-3193**
RZR/RZR XP/RZR XP4 1000 16-21	**0934-7168**	**0934-7171**
SUZUKI		
ALT50 83-84	**400510600013**	-
LT50 84-90	**400510600013**	-
LT80 QuadSport 87-00	**400510600086**	-
LT-F250 88-09	**400510600257**	-
LT4WD 88-01	**400510600257**	-
LT-Z400 QuadSport 03-12	-	**0934-1965**
LT-R450 06-11	-	**0934-1966**
LT-A700X KingQuad 4WD 05-07	**0934-4902**	-
LT-A750X KingQuad Axi 08-17	**0934-4902**	-
YAMAHA		
YFA1 125 Breeze 89-00	-	**400485850137**
YFS200 Blaster 88-06	**400485600205**	**400485850205**
YFM250 Raptor 08-13	**0934-3031**	-
YFM350 FW Big Bear 4x4 87-99	**400485600350**	**400485850350**
YFM350R Moto 4 87-05	**400485600350**	-
YFM350X Warrior 87-02	**400485600350**	**400485850350**
YFM350FX Wolverine 95-05	**400485600350**	-
YFM350U Big Bear 2x4 97-98	**400485600350**	-
YFZ350 Banshee 87-04	**400485600351**	**400485850351**
YFM400FW Kodiak 93-99	**400485600350**	**400485850350**
YFM400 Kodiak 2x4 00-06	**0934-2564**	-
YFM400 Big Bear 4x4 04-12	**400485600350**	-
YFM450FA Kodiak 4x4 03-06	**0934-2564**	-
YFM450FG Grizzly 4x4 07-12	**0934-2564**	-
YFM450 Grizzly 4x4 Hunter/EPS/ EPS Hunter 11-14	**0934-2564**	-
YFM450FX Wolverine 4x4 06-10	**0934-2564**	-
YFZ450 Bill Dance Edition/Special Edition 10	**0934-2581**[1]	-
YFZ450 17	**0934-2581**[1]	**0934-2178**
YFZ450R 09-17	**0934-2581**[1]	**0934-2178**
YFZ450 04-08/12-13	**0934-2580**[1]	**0934-0213**
YFZ450X 10	**0934-2581**[1]	-
YXR450 Rhino 07-08	**0934-2564**	-
YFM600F Grizzly 4x4 98-01	**0934-4903**	-
YFM600F Grizzly Hunter 01	**0934-4903**	-
YFM660R Raptor 01-05	**400485600041**	**400485850041**
YFM700R Raptor 06-17	**0934-3033**	**0934-3045**
YFM700 Grizzly 07-17 (tutti)	**0934-3034**	**0934-3046**
YXR700 Rhino 08-09 (tutti)	**0934-3034**	**0934-3046**

[1] Guarnizione coperchio valvole non inclusa.

DICHIARAZIONE DI NON RESPONSABILITÀ: PER INFORMAZIONI IMPORTANTI RIGUARDANTI LA GARANZIA E LA CONFORMITÀ CON LE NORMATIVE VIGENTI SUL CONTROLLO DELL'INQUINAMENTO ACUSTICO E DELLE EMISSIONI DEI VEICOLI, VEDERE PAGINA 4.

I codici articolo in GRASSETTO GRIGIO sono novità 2024

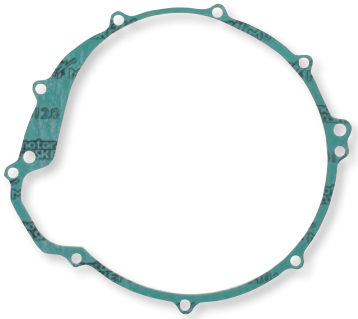

Guarnizioni coperchio frizione



Guarnizione scarico



Guarnizioni testa



Guarnizioni coperchio valvole

ATHENA

GUARNIZIONI

- Guarnizioni di alta qualità del marchio Athena, ideali per sostituire le guarnizioni testa cilindro, frizione, coperchio generatore o coperchio valvole usurate
- Realizzate utilizzando le migliori materie prime disponibili sul mercato e metodi di lavorazione all'avanguardia, come il taglio laser in linea e le tecnologie di stampaggio multiplo
- Confezionate singolarmente con rinforzo in cartone

GUARNIZIONI COPERCHIO FRIZIONE

APPLICAZIONI	COD. ART.
BOMBARDIER/CAN-AM	
DS650 00	**0934-2632**
YAMAHA	
YT125 Tri Moto 80-85	**0934-2726**
YT175 82-83	**0934-2726**

APPLICAZIONI	COD. ART.
YAMAHA (CONT)	
YFS200 Blaster 88-04	**0934-2750**
YFZ450 12-13	0934-2304
YFZ Bill Balance Edition 450 10-18	0934-2304
YFZ450R 09-20	0934-2304

APPLICAZIONI	COD. ART.
YAMAHA (CONT)	
YFZ450S 04-11	0934-2304
YFZ Special Edition 450 10-18	0934-2304
YFZ450X 10-18	0934-2304

GUARNIZIONI SCARICO

APPLICAZIONI	COD. ART.
KAWASAKI	
KSF A Mojave 250 87-04	0934-6710

GUARNIZIONI TESTA

APPLICAZIONI	COD. ART.
YAMAHA	
YFM600 Grizzly 98-11	**0934-2239**

APPLICAZIONI	COD. ART.
YAMAHA (CONT)	
YFM600 Grizzly Hunter 01	**0934-2239**

GUARNIZIONI COPERCHIO VALVOLE

APPLICAZIONI	COD. ART.
KAWASAKI	
KFX450R 06-10	**0934-2265**
KFX450R 06-14	0934-2864
SUZUKI	
LT-Z Quadsport 400 03-16	0934-2330

APPLICAZIONI	COD. ART.
YAMAHA	
YFZ450 12-13	0934-2871
YFZ450S 04-11	0934-2871
YFZ450 Bill Balance Edition 10-18	0934-2872
YFZ450R 09-20	0934-2872

APPLICAZIONI	COD. ART.
YAMAHA (CONT)	
YFZ450 Special Edition 10-18	0934-2872
YFZ450X 10-18	0934-2872



0934-7753

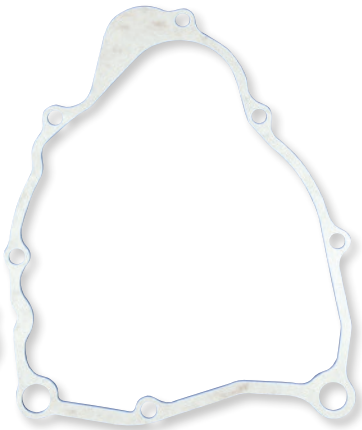

0934-2610

RICKS MOTORSPORT ELECTRICS

GUARNIZIONI COPERCHIO STATORE

- Guarnizioni di ricambio per guarnizioni coperchio statore OEM

APPLICAZIONI	COD. ART.
POLARIS	
Ranger 325 ETX 16	0934-7753
Ranger 500 17-22	0934-7753
Ranger 570/Crew (tutti) 16-23	0934-7753
RZR 570 (tutti) 17-22	0934-7753
Ace 900 16-19	0934-7753
Ranger 900/Crew/EPS/XP 14-19	0934-7753
RZR/4/EPS/XP/Tractor 900 13-22	0934-7753
General 1000/4P (tutti) 17-23	0934-7753
Ranger 1000/Crew tutti eccetto Diesel, NSTR) 17-23	0934-7753

APPLICAZIONI	COD. ART.
POLARIS (CONT)	
RZR 1000/Pro XP/S/Trail S/Turbo/XP (la maggior parte dei modelli) 14-22	0934-7753
YAMAHA	
YFM200 Moto 4 86-89	**0934-2610**
YFM225 DRS Moto 4 86	**0934-2610**
YFB250F Timberwolf 92-00	**0934-2610**
YFM250 Bear Tracker 99-04	**0934-2610**
YFM250 Big Bear 07-09	**0934-2610**
YFM250 Bruin 05-06	**0934-2610**
YFM350 Big Bear 87-95	**0934-2609**

APPLICAZIONI	COD. ART.
YAMAHA (CONT)	
YFM350 Big Bear 2WD 97-98	**0934-2609**
YFM350 Big Bear 4x4 96-97	**0934-2609**
YFM350 Moto 4 87-94	**0934-2609**
YFM350 Warrior 87-01	**0934-2609**
YFM400 Kodiak 93-98	**0934-2609**

DICHIARAZIONE DI NON RESPONSABILITÀ: PER INFORMAZIONI IMPORTANTI RIGUARDANTI LA GARANZIA E LA CONFORMITÀ CON LE NORMATIVE VIGENTI SUL CONTROLLO DELL'INQUINAMENTO ACUSTICO E DELLE EMISSIONI DEI VEICOLI, VEDERE PAGINA 4.

I codici articolo in GRASSETTO GRIGIO sono novità 2024



0934-1940

SET GUARNIZIONI TESTATA MOTORE COMPLETE "PRO-FORMANCE"

- L'ampia gamma di materiali high-tech proposti da Vertex garantisce un'affidabilità senza pari e performance adeguate alle esigenze delle moderne centrali elettriche
- Set ideato come ricambio esatto delle guarnizioni OEM
- Molti kit includono adesso anche guarnizioni testa in acciaio inossidabile rivestito
- I paraoli ad alte prestazioni presentano una molla in lega di acciaio inossidabile ad alto contenuto di cromo per prestazioni straordinarie e una resistenza alla corrosione ottimale
- Contengono guarnizioni testa e base ad alte prestazioni, guarnizioni per aspirazione e scarico, nonché componenti per parte superiore testa
- Questi set ad alte prestazioni sono progettati per riparare il cilindro e sostituire il pistone

APPLICAZIONI	COD. ART.
ARCTIC CAT	
DVX 400 04-08 (tutti)	**0934-1940**
KAWASAKI	
KFX 400 03-06	**0934-1940**
POLARIS	
RZR 4 XP 900 12-14	**0934-4756**
POLARIS (CONT)	
RZR 4 XP Jagged X 13	**0934-4756**
RZR XP 900 11-14	**0934-4756**
SUZUKI	
LT-Z 400 Quad Sport 03-14	**0934-1940**



0934-6883

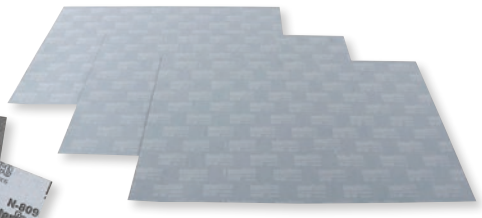

0934-6886

KIT GUARNIZIONI UNIVERSALE

- Appositamente ideato per sigillare superfici senza imperfezioni
- Prestazioni nettamente migliori su superfici con imperfezioni rispetto ai componenti OEM

DESCRIZIONE	COD. ART.
15 cm x 15 cm (6" x 6") (7 fogli)	**0934-6883**
15 cm x 15 cm (6" x 6") (7 fogli)	**0934-6887**[2]
20,5 cm x 20,5 cm (8" x 8") (5 fogli)	**0934-6884**
20,5 cm x 20,5 cm (8" x 8") (7 fogli)	**0934-6885**
30,5 cm x 45,5 cm (12" x 18") (3 fogli)	**0934-6886**[1]

[1] Resistente a temperature fino a 200 °C (400 °F).
[2] Resistente a temperature fino a 650 °C (1200 °F).



0934-4769



MATERIALE PER GUARNIZIONI DI ALTISSIMA QUALITÀ

- In aramide e altre fibre sintetiche compresse con gomma nitrilica
- È resistente a oli, solventi, acidi leggeri e alcalini, gas, acqua e vapore a bassa pressione
- Guarnizione multiuso adatta a tutte le applicazioni in ambito powersport, per olio, carburante, acqua, refrigerante e attacco scarico
- Condizioni operative fino a 399 °C (750 °F)
- Disponibile nel colore verde chiaro

DESCRIZIONE	COD. ART.
0,8 mm spessore x 37 cm LARG x 76 cm LUNG (0.032" x 14,5" x 30")	**0934-4769**
3,8 mm spessore x 37 cm LARG x 76 cm LUNG (0,15" x 14,5" x 30")	**0934-7175**
15,8 mm spessore x 37 cm LARG x 76 cm LUNG (0,62" x 14,5" x 30")	**0934-7176**

GUARNIZIONE SILICONICA LIQUIDA

- Guarnizione siliconica liquida multifunzione che unisce, sigilla, ripara, corregge e aggiusta
- Può essere usata come guarnizione "FIPG" (formed-in-place gasket) per sigillatura e adesione di componenti in vetro, plastica o metallo, carter, pompe e flange
- Resiste all'invecchiamento rimanendo permanentemente elastica
- Resistente ad acqua, olio e carburante
- Resistenza massima al freddo e al caldo
- Atossica e non infiammabile
- Tubetto da 80 ml, vendita singola

DESCRIZIONE	COD. ART.
Guarnizione siliconica liquida	3710-0025

DICHIARAZIONE DI NON RESPONSABILITÀ: PER INFORMAZIONI IMPORTANTI RIGUARDANTI LA GARANZIA E LA CONFORMITÀ CON LE NORMATIVE VIGENTI SUL CONTROLLO DELL'INQUINAMENTO ACUSTICO E DELLE EMISSIONI DEI VEICOLI, VEDERE PAGINA 4.

I codici articolo in GRASSETTO GRIGIO sono novità 2024



0934-3113

ATHENA

KIT PARAOLI MOTORE

• Include tutti i paraoli necessari per sostituire quelli OEM

APPLICAZIONI	N. DI PARAOLI PER KIT	COD. ART.
KAWASAKI		
KFX450R 06-13	9	**0934-3094**
KTM		
09-10 SX450	11	**0934-3113**
SX505 09-12	11	**0934-3113**

APPLICAZIONI	N. DI PARAOLI PER KIT	COD. ART.
YAMAHA		
YFZ450R 09-13	7	**0934-3098**
YFZ450X 10	7	**0934-3098**
YFZ450 Bill Balance Edition/Special Edition 10	7	**0934-3098**
YFZ450S 04	9	**0934-3107**
YFZ450 12-13	9	**0934-3107**



VERTEX POWER PARTS

KIT PARAOLI MOTORE

• Ricambi OEM diretti

APPLICAZIONI	COD. ART.
POLARIS	
Ranger 900 Crew/EPS 14-15	0935-1262
Ranger 900 XP 13-15	0935-1262
Ranger 900 XP EU 15	0935-1262
Ranger 900D Hippo MPS 14	0935-1262
Ranger Diesel HST/Deluxe 14	0935-1262
Ranger Diesel INTL 14	0935-1262

APPLICAZIONI	COD. ART.
POLARIS (CONT)	
RZR 4 900 15	0935-1262
RZR 4 XP 900 12-14	0935-1262
RZR 4 XP Jagged X	0935-1262
RZR 900 50 55" 15	0935-1262
RZR 900 S 60" 15	0935-1262
RZR XP 900 11-14	0935-1262

APPLICAZIONI	COD. ART.
POLARIS (CONT)	
RZR XP 1000 14-15	0935-1262
RZR XP 1000 High Lifter 15	0935-1262
RZR XP 1000 INTL 15	0935-1262
RZR XP 4 1000 14-15	0935-1262



K&S TECHNOLOGIES INCORPORATED

KIT PARAOLI MOTORE

• Ricambi OEM diretti

APPLICAZIONI	COD. ART.
POLARIS	
Tutti i modelli 2x4/4x4 90	**50-5003**
250 2x4/4x4/6x6 93	**50-5003**
300 2x4/4x4 94-95	**50-5003**
300 6x6 94	**50-5003**
Big Boss 89	**50-5003**
Big Boss 4x6 89-92	**50-5003**
Big Boss 6x6 91-92	**50-5003**

APPLICAZIONI	COD. ART.
POLARIS (CONT)	
Cyclone 87	**50-5003**
Scrambler 250 85-86	**50-5003**
Trail Blazer 250 99-00, 03	**50-5003**
Trail Blazer 90-95, 97-98, 01-02, 04-06	**50-5003**
Trail Blazer ES 96	**50-5003**
Trail Boss/Trail Boss 250 85-99	**50-5003**
Trail Boss R/ES 88	**50-5003**

APPLICAZIONI	COD. ART.
POLARIS (CONT)	
Trail Boss 2x4 88-92	**50-5003**
Trail Boss 4x4 87-92	**50-5003**
Xplorer 300 96-99	**50-5003**
Xpress 300 96-99	**50-5003**
Xplorer 00-01	**50-5003**
Xplorer 4x4 02	**50-5003**



PROX RACING PARTS

KIT PARAOLI ALBERO MOTORE

• Di qualità OEM
• Include tutti i paraoli necessari per una completa riparazione dell'albero motore

APPLICAZIONI	COD. ART.
YAMAHA	
YFS200 Blaster 88-04	**0935-0299**

APPLICAZIONI	COD. ART.
YAMAHA (CONT)	
YFZ350 Banshee 87-06	**0935-0295**

DICHIARAZIONE DI NON RESPONSABILITÀ: PER INFORMAZIONI IMPORTANTI RIGUARDANTI LA GARANZIA E LA CONFORMITÀ CON LE NORMATIVE VIGENTI SUL CONTROLLO DELL'INQUINAMENTO ACUSTICO E DELLE EMISSIONI DEI VEICOLI, VEDERE PAGINA 4.

I codici articolo in GRASSETTO GRIGIO sono novità 2024

REKLUSE clutch rEvolution

Tutti i prodotti per frizione Rekluse sono costruiti con precisione e materiali di alta qualità per fornire prestazioni e resistenza elevate. I componenti sono più resistenti, più leggeri, hanno una durata maggiore e sono stati realizzati per ottenere il massimo delle prestazioni. Le frizioni automatiche di Rekluse, leader del settore, sono ottimizzate per ogni modello di moto già di fabbrica in modo da rendere ogni frizione tarata alla perfezione. Le frizioni manuali di Rekluse forniscono prestazioni, taratura e durata mai viste con un design che consente di integrare più dischi in meno spazio, consentendo il montaggio di quattro dischi frizione in più rispetto alla versione di serie.



1130-0376

KIT FRIZIONE CORE MANUAL TORQDRIVE®

- La frizione Core Manual TorqDrive garantisce prestazioni senza precedenti, così come possibilità di regolazione e durata eccezionali
- TorqDrive consente integrare un numero maggiore di dischi in uno spazio minore, permettendo di utilizzare fino a quattro dischi in più rispetto alle frizioni originali
- Maggiore frizione = maggiore capacità di coppia, sbloccando la piena potenza del motore senza dover aggiungere molle per piatti spingidisco più rigide
- Prestazioni e sensibilità sulla leva frizione costanti
- È possibile impostare una pressione a vuoto sulla leva come l'originale o più leggera, a seconda della taratura del motore
- Le protezioni per Rekluse evitano graffi e usura
- Collaudato nelle competizioni ai massimi livelli

DESCRIZIONE	COD. ART.
HONDA	
TRX450R 04-09/13-14	**1130-0376**
YAMAHA	
YFZ450 12-13/17, YFZ450X 10-11, YFZ450R 09-24	**1130-0387**



KIT FRIZIONE CORE MANUAL

PER YAMAHA YFZ450 04-09/12-13, YFZ450X 10-11, YFZ450R 09-13

- Riduce la perdita di efficienza
- Modulazione leva omogenea e ottimizzata
- I componenti sono più leggeri, più robusti e performanti rispetto a quelli della frizione di serie
- Grazie a tecniche di ingegnerizzazione appositamente sviluppate, è stato possibile aumentare il flusso dell'olio, diminuire le temperature ed estendere la durata della frizione
- Per l'installazione non è necessario modificare i componenti originali
- I kit includono dischi in acciaio brevettati anti-attrito

DESCRIZIONE	COD. ART.
Kit frizione Core Manual	**1130-0349**

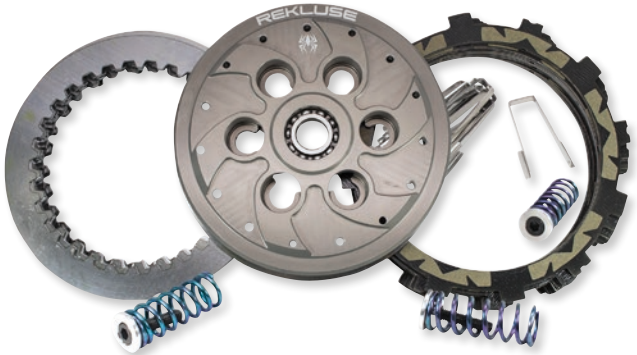

KIT FRIZIONE TORQDRIVE®

PER YAMAHA YXZ1000R/SE/SS/XTR 16-23

- Grazie a un'innovativa tecnologia, Rekluse è in grado di inserire più dischi nel pacco frizione, consentendo la trasmissione di una coppia maggiore alle ruote posteriori
- TorqDrive offre un pacco di dischi frizione per R e SS (cinque dischi in più rispetto alla frizione di serie); un numero superiore di dischi frizione si traduce in una coppia maggiore che permette di sfruttare il motore in tutta la sua potenza
- Per una maggiore regolazione della pressione della molla così come di prestazioni migliori, è incluso un piatto spingidisco con molla elicoidale insieme a due set di molle che permette di aggiornare la frizione con molla a diaframma
- Il pacco frizione TorqDrive, insieme al piatto spingidisco di conversione con molla elicoidale, assicura un aumento significativo delle prestazioni tramite un miglior controllo sull'acceleratore e una risposta della frizione più reattiva
- Due set di molle inclusi
- Range di modulazione del pedale migliorato per i modelli R
- Progettato per essere compatibile anche con motori pesantemente modificati
- Le protezioni per Rekluse evitano graffi e usura

DESCRIZIONE	COD. ART.
Kit frizione TorqueDrive	**1130-0417**

DICHIARAZIONE DI NON RESPONSABILITÀ: PER INFORMAZIONI IMPORTANTI RIGUARDANTI LA GARANZIA E LA CONFORMITÀ CON LE NORMATIVE VIGENTI SUL CONTROLLO DELL'INQUINAMENTO ACUSTICO E DELLE EMISSIONI DEI VEICOLI, VEDERE PAGINA 4.

I codici articolo in **GRASSETTO GRIGIO** sono novità 2024

REKLUSE clutch rEvolution



PACCHI FRIZIONE TORQDRIVE®

- Il pacco frizione TorqDrive rappresenta la soluzione più semplice e rapida per avere una frizione manuale altamente performante
- La sostituzione dei dischi è facile come se la si facesse con quelli di serie
- Testata nelle competizioni di più alto livello, la tecnologia del disco frizione sottile TorqDrive consente il montaggio di più dischi nella superficie di appoggio OEM, con riduzione dello slittamento e con la capacità di sfruttare appieno il potenziale del motore
- Inoltre, la tecnologia TorqDrive offre una maggiore durata della frizione e un minore dilatazione della frizione
- I dischi frizione aggiuntivi forniscono un aumento medio del 25% della capacità di coppia rispetto alla versione di serie, riducendo al tempo stesso la pressione a vuoto sulla leva del 10% in media (le cifre variano a seconda del modello)
- TorqDrive offre una trasmissione migliore in tutto il range di potenza, permettendo di sfruttare appieno il potenziale della moto senza costose modifiche al motore
- Le protezioni per cestello Rekluse evitano graffi e usura

NOTA BENE: Non è un ricambio per RadiusX, RadiusCX o Core Manual TorqDrive

APPLICAZIONI	COD. ART.
HONDA	
TRX250R 86-89	**1131-3612**
KAWASAKI	
KFX450R 08-14	**1131-3469**

APPLICAZIONI	COD. ART.
YAMAHA	
YFZ450 04-09/12-13, YFZ450X 10-11, YFZ450R 09-13	**1131-3475**
Raptor 700/700R 06-24	**1131-3479**



KIT FRIZIONE RADIUSX 4.0

- Elimina lo stallo, l'avvio e l'arresto senza azionare la leva frizione
- Maggiore trasferimento di potenza rispetto alla controparte OEM
- Regolazione esterna al volo
- Consente ai piloti di utilizzare una marcia più alta, permettendo alle sospensioni di funzionare meglio e di risparmiare energia
- Il pacco frizione TorqDrive fornisce una durata maggiore senza necessità di adattamenti particolari nel tempo
- Mantiene l'uso completo e normale della leva della frizione, per sostituire completamente la funzionalità automatica in qualsiasi momento
- Migliora il controllo del pilota, massimizza la trazione e la sicurezza per affrontare terreni impegnativi
- Cilindro attuatore per modelli con frizione idraulica
- Le protezioni evitano l'usura dei cestelli OEM

APPLICAZIONI	COD. ART.
ARCTIC CAT	
DVX400 07-08	1130-0724
HONDA	
TRX450R/ER 04-14	1130-0699

APPLICAZIONI	COD. ART.
KAWASAKI	
KFX400 05-06	1130-0724
SUZUKI	
LT-Z400 QuadSport Z 05-14	1130-0724
LT-R450 QuadRacer 06-11	1130-0723

APPLICAZIONI	COD. ART.
YAMAHA	
YFZ450 04-13, YFZ450R/X 09-13	1130-0733
YFZ450 17, YFZ450R/SE 14-24	1130-0739
YFM700/R Raptor/R/SE 06-24	1130-0740

DICHIARAZIONE DI NON RESPONSABILITÀ: PER INFORMAZIONI IMPORTANTI RIGUARDANTI LA GARANZIA E LA CONFORMITÀ CON LE NORMATIVE VIGENTI SUL CONTROLLO DELL'INQUINAMENTO ACUSTICO E DELLE EMISSIONI DEI VEICOLI, VEDERE PAGINA 4.

I codici articolo in GRASSETTO GRIGIO sono novità 2024

REKLUSE clutch rEvolution



KIT FRIZIONE EXP3.0

PER YAMAHA YXZ1000R/SS/SE 16-23

- Il nuovo piatto spingidisco con molla elicoidale offre una una regolazione maggiore della pressione della molla rispetto a quello di serie
- Questo sistema consente di utilizzare il cambio manuale con più facilità e di avere una risposta della frizione più fluida, caratteristica particolarmente importante durante le manovre a bassa velocità su terreni difficili
- Mai più spegnimenti improvvisi e un'accelerazione migliore grazie all'azione centrifuga della frizione
- Core EXP 3.0 è una frizione automatica centrifuga che si avvale della tecnologia EXP (frizione automatica) di Rekluse
- Completamente regolabile per adattarsi a condizioni e terreni diversi
- Temperature di esercizio più basse e un azionamento più efficiente aumentano la durata della frizione
- Sono inclusi un piatto spingidisco con molla elicoidale in alluminio billet e cilindro ausiliario regolabile (permette la regolazione esterna)

DESCRIZIONE	COD. ART.
Kit frizione EXP 3.0	1130-0418



1131-3588



1131-3600

RICAMBI

PER KIT FRIZIONE REKLUSE

PACCHI FRIZIONE PER FRIZIONI AUTOMATICHE RADIUSCX

- Pacco frizione di ricambio solo per la frizione automatica RadiusCX di Rekluse
- Includono: dischi frizione TorqDrive, dischi condotti in acciaio, basi EXP (due metà) e cuscinetti in teflon per l'uso come spessori
- Non compatibili con altre frizioni automatiche Rekluse
- Disponibili per la maggior parte dei modelli offroad e ATV

PACCHI FRIZIONE PER FRIZIONI CORE MANUAL TORQUEDRIVE

- Pacco frizione di ricambio solo per frizione TorqDrive manuale Rekluse
- Includono: Dischi frizione, dischi condotti in acciaio e protezioni cestello Torqdrive
- Non compatibili con frizione OEM né con qualsiasi altra frizione dell'aftermarket
- Disponibili per la maggior parte dei modelli offroad e ATV

KIT DI MANUTENZIONE EXP PER FRIZIONI AUTOMATICHE RADIUS CX E RADIUS X

- Includono: Basi EXP 3.0 (due metà) e pastiglie in PTFE per la manutenzione delle chiavette
- Non compatibili con altre frizioni automatiche Rekluse
- Disponibili per la maggior parte dei modelli offroad e ATV

PACCHI FRIZIONE PER FRIZIONI AUTOMATICHE RADIUSCX

APPLICAZIONI	COD. ART.
HONDA	
TRX 450R 04-09/13-14	1131-3570

APPLICAZIONI	COD. ART.
SUZUKI	
YFZ450 04-09/12-17	1131-3585
YFZ450R 09-24	1131-3585

APPLICAZIONI	COD. ART.
SUZUKI (CONT)	
YFZ450X 10-11	1131-3585

KIT DI MANUTENZIONE EXP PER FRIZIONI AUTOMATICHE RADIUSCX E RADIUSX

APPLICAZIONI	COD. ART.
ARCTIC CAT	
DVX 400 07-08	1131-3588
HONDA	
TRX 450R 04-09/13-14	1131-3588

APPLICAZIONI	COD. ART.
KAWASAKI	
KFX400 05-06	1131-3588
KFX450R 08-14	1131-3588

APPLICAZIONI	COD. ART.
SUZUKI	
LT-Z400 05-09/11-14	1131-3588
LT-R450 06-11	1131-3591

PACCHI FRIZIONE PER FRIZIONI CORE MANUAL TORQUEDRIVE

APPLICAZIONI	COD. ART.
HONDA	
TRX450R 04-09	1131-3600
TRX450R 13-14	1131-3600

APPLICAZIONI	COD. ART.
YAMAHA	
YFZ450 04-09	1131-3601
YFZ450 12-13	1131-3601

APPLICAZIONI	COD. ART.
YAMAHA (CONT)	
YFZ450R 09-16	1131-3601
YFZ450X 10-11	1131-3601

DICHIARAZIONE DI NON RESPONSABILITÀ: PER INFORMAZIONI IMPORTANTI RIGUARDANTI LA GARANZIA E LA CONFORMITÀ CON LE NORMATIVE VIGENTI SUL CONTROLLO DELL'INQUINAMENTO ACUSTICO E DELLE EMISSIONI DEI VEICOLI, VEDERE PAGINA 4.

I codici articolo in GRASSETTO GRIGIO sono novità 2024



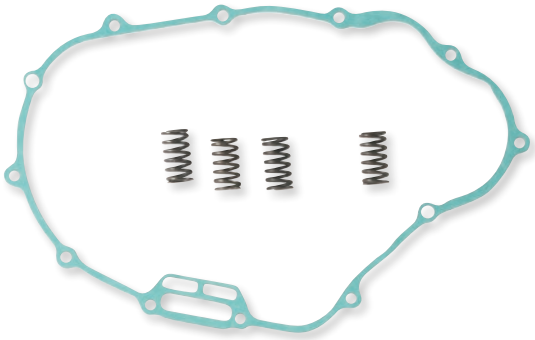

Kit frizione completo



Disco frizione



Molle frizione

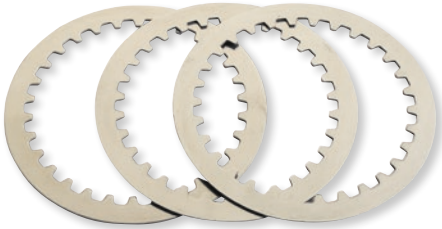

Dischi condotti in acciaio

KIT FRIZIONE COMPLETO

- Progettati per superare le prestazioni delle frizioni OEM o aftermarket
- Un unico kit per tutti i componenti frizione
- I kit frizione completi di Moose Racing includono: dischi frizione, dischi condotti, molle frizione e una guarnizione coperchio frizione
- Guarnizioni coperchio frizione di ricambio disponibili alle pagine 915-928

DISCHI FRIZIONE

- Esclusivo materiale di attrito ad alta resistenza al calore per prestazioni costanti nelle condizioni più impegnative
- Pronti per essere installati, non è necessario che siano impregnati d'olio
- Progettati per assicurare una resa estremamente fluida
- Vendita in set

DISCHI CONDOTTI IN ACCIAIO

- In acciaio, non in alluminio come tanti altri dischi condotti
- Non si espandono e non si consumano come i dischi di serie in alluminio
- Durata maggiore del 300% rispetto ai dischi di serie
- Il peso netto maggiore (340 g ($^3/_4$ lb)) rispetto ai dischi originali conferisce un effetto volano, d'aiuto per l'avviamento e la trazione
- Venduti in set di sei o sette pezzi dischi
- Possono essere usati come ricambio OEM

MOLLE FRIZIONE

- Molle con avvolgimento realizzato ad alta precisione con filo di silicio cromato della migliore qualità
- Trattate termicamente e pallinate per la massima durata d'esercizio
- Migliore percezione della leva frizione e prestazioni superiori a quelle delle molle OEM

KIT FRIZIONE COMPLETI CON GUARNIZIONE COPERCHIO FRIZIONE

APPLICAZIONI	COD. ART.
HONDA	
TRX300EX 92-09	**1131-1867**
TRX450R/ER 04-14	**1131-1925**
KAWASAKI	
KFX400 03-04	**1131-1869**

APPLICAZIONI	COD. ART.
SUZUKI	
LTZ400 03-04	**1131-1869**
LTZ400 05-13	**1131-1870**
YAMAHA	
YFS200 88-06	**1131-1868**
YFM350 Warrior 87-04	**1131-1871**

APPLICAZIONI	COD. ART.
YAMAHA (CONT)	
YFZ350 Banshee 87-07	**1131-1872**
YFZ450 04-06	**1131-1873**
YFM660R Raptor 01-05	**1131-1874**
YFM700R Raptor 06-14	**1131-1875**

DISCHI FRIZIONE, DISCHI CONDOTTI E MOLLE

APPLICAZIONI	COD. ART. DISCHI FRIZIONE	COD. ART. DISCHI CONDOTTI	COD. ART. MOLLE FRIZIONE
HONDA			
TRX250R Fourtrax 86-87	-	-	**FHDS32-6**
TRX250X Fourtrax 87-92	**F70-5127-6**	-	-
TRX300 EX 2wd/4wd Fourtrax 92-09	**F70-5127-6**	-	-
ATC350 X 85-87	**F70-5127-6**	-	-
TRX450 Fourtrax Foreman 99-01	-	-	**FHDS23-4**
TRX450 Fourtrax Foreman 02-04	-	-	**FHDS23-4**
KAWASAKI			
KSF250 A10-A18 96-05	**F70-5320**	-	-
KFX400 03-04	-	-	**FHDS81-6**
08-14 KFX450R	-	-	**1131-0510**
KTM			
XC 450/525 08-14	**1131-0090**	-	-

APPLICAZIONI	COD. ART. DISCHI FRIZIONE	COD. ART. DISCHI CONDOTTI	COD. ART. MOLLE FRIZIONE
POLARIS			
Predator 03-07	-	**1131-0185**	**1131-0186**
SUZUKI			
LTZ400 02-04	-	-	**FHDS81-6**
05-09 LTZ400	-	-	**FHDS81-6**
LTR450 Quadracer 06-13	-	-	**1131-0712**
YAMAHA			
YFS200 Blaster tutti i modelli 88-06	-	-	**FHDS42-5**
YFM350 Wolverine 95-05	-	-	**FHDS80-5**
YFM400 Big Bear 4WD/2WD 01-06	-	-	**FHDS80-5**
YFZ450 S 04-06	-	**M80-7404**	-
YFZ450 S 07-09	-	**M80-7404**	-
YFM700R Raptor 06-19	-	**M80-7404**	-

DICHIARAZIONE DI NON RESPONSABILITÀ: PER INFORMAZIONI IMPORTANTI RIGUARDANTI LA GARANZIA E LA CONFORMITÀ CON LE NORMATIVE VIGENTI SUL CONTROLLO DELL'INQUINAMENTO ACUSTICO E DELLE EMISSIONI DEI VEICOLI, VEDERE PAGINA 4.

I codici articolo in GRASSETTO GRIGIO sono novità 2024

EBC BRAKES



Serie CKF



Serie CK



Set molle frizione

KIT FRIZIONE E MOLLE FRIZIONE

KIT FRIZIONE SERIE CK STANDARD

- Materiale frizione a base di sughero impregnato con particelle di alluminio per aumentare la resistenza all'usura e al calore
- Struttura altamente compressa che consente di evitare dilatazioni e saltellamenti della frizione
- Perfetto per uso generico su moto da strada, sportive e touring
- Il kit include soltanto il set completo di dischi frizione per motore

KIT FRIZIONE SERIE CKF

- Kit di dischi frizione impregnati con fibra di carbonio
- Resistenti dischi frizione in grado di aumentare la durata del motore, migliorare la guida e alzare la soglia di resistenza della frizione al calore per una sensazione di guida migliore
- Disponibile per applicazioni selezionate; vedere la tabella

KIT FRIZIONE SERIE DRC

- Rivestimento a base di sughero estremamente resistente, impregnato in lega resistente alla dilatazione per un funzionamento fluido della frizione
- Estremamente adattabili, al contrario dei dischi frizione con materiale di attrito a base di carta che tendono a strapparsi
- Set motore completo composto da dischi frizione, molle in materiale resistente e dischi condotti che consentono di prevenire l'usura del disco condotto, la contaminazione da olio e un abbassamento dell'altezza di impilamento
- Con supporti in alluminio pressato che distribuiscono il carico sul cestello frizione in modo uniforme, così da prevenirne la rigatura

KIT FRIZIONE SERIE DRCF

- Resistente kit frizione concepito per l'uso estremo e le applicazioni da gara
- Include dischi frizione rivestiti in fibra di carbonio, un set completo di dischi condotti e molle frizione resistenti
- Perfetto per l'utilizzo con motori 4 tempi ad alta potenza; ottimo aggiornamento di prestazioni per motori 2 tempi

SET MOLLE FRIZIONE CSK

- Quando si cambiano i dischi frizione si consiglia di sostituire anche le molle
- Le molle EBC sono più rigide del 10% rispetto a quelle originali
- Vendute in set per motore

APPLICAZIONI	COD. ART. KIT FRIZIONE STANDARD CK	COD. ART. KIT FRIZIONE CKF	COD. ART. SET MOLLE FRIZIONE CSK	COD. ART. KIT FRIZIONE DRC	COD. ART. KIT FRIZIONE DRCF
ARCTIC CAT					
250 (2x4/4x4) 01-05	-	-	-	**1131-0595**	-
300 (2x4/4x4) 98-04	**CK3356**	-	-	-	-
300 (4x4) 05	**CK3356**	-	-	-	-
400 (2x4/4x4) 98-	-	-	**1131-1091**	-	-
400 (2x4) 98	-	-	**1131-1091**	-	-
400 (2x4/4x4) 00-02	-	-	**1131-1091**	-	-
400 (2x4/4x4) 03-04	-	-	**1131-1275**	-	-
400 (4x4 con cambio manuale) 05-08	-	-	**1131-1275**	-	-
400 DVX 04-06	**CK3433**	-	**1131-1270**	**DRC105**	**1131-1965**
400 DVX 07-08	**1131-0365**	-	**1131-1270**	**1131-2083**	**1131-1974**
Bearcat 454 (4x4) 96-98	-	-	**1131-1091**	-	-
Bearcat 454 (2x4) 97-98	-	-	**1131-1091**	-	-
500 (4x4) 98-02	-	-	**1131-1091**	-	-
500 (4x4 con cambio manuale) 03-09	-	-	**CSK7**	-	-
VEICOLI A 3 RUOTE HONDA					
ATC 70 78-85 (tutti)	**CK1148**	-	-	-	-
ATC 125 MG 86	**CK1151**	**1131-2210**	-	-	-
ATC 185 A/SB/SC/SD 80-83	**CK1151**	**1131-2210**	-	-	-
ATC 200 B/ESE/ESF/SE 81-84	**CK1151**	**1131-2210**	-	-	-
ATC 200 XD 84	**CK1119**	-	**CSK24**	-	-
ATC 250 ESF/ESG/ESH/ESJ 85-88	-	-	**CSK4**	-	-
ATC 250 RB/RC/RD 81-83	-	-	**1131-1253**	-	-
ATC 250RF 85	**CK1193**	-	**CSK28**	-	-
ATC 250 RG 86	**CK1193**	-	**CSK32**	-	-

KIT FRIZIONE E MOLLE FRIZIONE continua alla pagina successiva.

DICHIARAZIONE DI NON RESPONSABILITÀ: PER INFORMAZIONI IMPORTANTI RIGUARDANTI LA GARANZIA E LA CONFORMITÀ CON LE NORMATIVE VIGENTI SUL CONTROLLO DELL'INQUINAMENTO ACUSTICO E DELLE EMISSIONI DEI VEICOLI, VEDERE PAGINA 4.

I codici articolo in **GRASSETTO GRIGIO** sono novità 2024

EBC BRAKES

KIT FRIZIONE E MOLLE FRIZIONE (CONT)

APPLICAZIONI	COD. ART. KIT FRIZIONE STANDARD CK	COD. ART. KIT FRIZIONE CKF	COD. ART. SET MOLLE FRIZIONE CSK	COD. ART. KIT FRIZIONE DRC	COD. ART. KIT FRIZIONE DRCF
VEICOLI A 4 RUOTE HONDA					
TRX 90 EX 07-08	**CK1151**	**1131-2210**	-	-	-
TRX 90 P/R/S/T/V/W/X/Y/1-6 93-06	**CK1151**	**1131-2210**	-	-	-
TRX 90 X9/XB/XC 09-14	**CK1151**	**1131-2210**	-	-	-
TRX 125 J 88	**CK1151**	**1131-2210**	-	-	-
TRX 200 D 91-97	**CK1119**	-	-	**DRC4**	-
TRX 200 L/M 90-91	**CK1119**	-	-	**DRC4**	-
TRX 200 SX 86-87	**CK1119**	-	-	**DRC4**	-
TRX 250 EX1/2/3/4/5/6/7/8 01-08	**CK1119**	-	-	**DRC4**	-
TRX 250 F/G/H 85-87	-	-	**CSK4**	-	-
TRX 250 RG/RH 86-87	**CK1193**	-	**CSK32**	-	-
TRX 250 RJ/RK 88-89	**CK1193**	-	**CSK45**	-	-
TRX 250 TE2 Re Con ES (cambio elettronico) 02-14	**CK1119**	-	-	**DRC4**	-
TRX 250 V/W/X/Y/1/TM2 Re Con (cambio manuale) 97-14	**CK1119**	-	-	**DRC4**	-
TRX 250 X9/XA/XB 09-11	**CK1119**	-	-	**DRC4**	-
TRX 300 EX P/R/S/T/V/W/X/Y/1-8 93-08	**CK1190**	-	**CSK4**	**DRC44**	-
TRX 300 FWJ/K/L/T/V/W/X/Y/J/K/L/T/V/W/X/Y 88-00	**CK1196**	-	**CSK23**	-	-
TRX 300 X9 09	**CK1190**	-	**CSK4**	**DRC44**	-
TRX 350 FMY/1-5 Fourtrax Rancher/4x4 00-05	**CK1196**	-	-	-	-
TRX 350 G/H/J/K/L/M/N 86-93	**CK1196**	-	-	-	-
TRX 350 TE/FE Fourtrax Rancher ES/ES 4x4 FEY/1-5 00-05	**CK1160**	-	-	-	-
TRX 400 EX/EY/EXX/EXY/EX1-EX8 99-08	**CK1193**	-	-	**DRC100**	-
TRX 400 FWS/T/V/W/X/Y 95-00	**CK1196**	-	**CSK23**	-	-
TRX 400 X9 09	**CK1193**	-	-	**DRC100**	-
TRX 420 FE7/FE8/FE9/FEA/FEB 4WD Fourtrax ES 07-16	**CK1196**	-	-	-	-
TRX 420 FM7/FM8/FM9/FMA/FMB 4WD Fourtrax 07-16	**CK1154**	-	-	-	-
TRX 420 FPMP/FPMA/FPMB Fourtrax 4WD - servosterzo 09-16	**CK1154**	-	-	-	-
TRX 420 TE7/TE8/TE9 Fourtrax ES 2WD 07-09	**CK1196**	-	-	-	-
TRX 420 TM7/TM8/TM9/TMA/TMB 07-16	**CK1154**	-	-	-	-
TRX 450 ESW/ESX/ESY/ES1 98-01	**CK1196**	-	**CSK23**	-	-
TRX 450 R4/R5/R6/ER6/R7/ER7/R8/ER8/R9/ER9 04-09	**1131-0358**	-	**1131-2667**	**1131-0600**	-
TRX 500 FE5/FE6/FE7/FE8/FE9/FEA/FAB Fourtrax Foreman 4WD/ES 05-11	**CK1154**	-	-	-	-
TRX 500 FEC Fourtrax Foreman ES 39904 WD 12	**CK1154**	-	-	-	-
TRX 500 FM5/FM6/FM7/FM8/FM9/FMA/FMB Fourtrax Foreman 4x4 05-11	**CK1154**	-	**1131-1088**	-	-
TRX 500 FMC Fourtrax Foreman S 39904 WD 12	**CK1154**	-	**1131-1270**	-	-
TRX 500 FPE8/FPE9/FPEA/FPEB Fourtrax Foreman 4x4 ES/EPS 08-11	**CK1154**	-	-	-	-
TRX 500 FPEC Fourtrax Foreman S 39904 WD 12	**CK1154**	-	**1131-1086**	-	-
TRX 500 TM5/TM6 Fourtrax Foreman 05-06	**CK1154**	-	-	-	-
TRX 700 XX8/XX9/XXB 08-11	**1131-0358**	-	**1131-2667**	-	**1131-2232**
VEICOLI A 3 RUOTE KAWASAKI					
KLT 160 A 85	**CK1119**	-	-	-	-
KLT 185 86-87	**CK1119**	-	-	-	-
KLT 200 A/B 81-84	**CK4425**	-	**CSK7**	-	-
KLT 250 A/C/P 82-85	**CK4425**	-	**CSK7**	-	-
KLT 250 C1-C3 83-85	**CK4425**	-	-	-	-
KXT 250 A1 Tecate 84	-	-	**CSK7**	-	-
KXT 250 A2 Tecate 85	-	-	**CSK10**	-	-
KXT 250 B1 Tecate 86	-	-	**CSK10**	-	-
KXT 250 B2 Tecate 87	-	-	**CSK10**	-	-
VEICOLI A 4 RUOTE KAWASAKI					
KLF 185 A3 87	**CK1119**	-	**1131-1248**	-	-
KLF 220 A1-A15 88-02	**CK1180**	-	-	-	-
KLF 250 A1/A2/A3/A6F/A7F/A8F/A9F/AAF/ABF (Bayou 250) 03-11	**CK1180**	-	-	-	-
KSF 250 A1-A18 (KXF 250 Mojave) 87-04	**CK4425**	-	-	-	-
KXF 250 A1/A2 87-88	**CK4475**	-	**CSK10**	-	-
KEF 300 B1/B2 Lakota Sport 01-02	-	-	-	**1131-2100**	-
KLF 300 A1/A2/B1-B17/C1-C17 87-05	-	-	-	**1131-2100**	-
KSF 400 A1/A2 (KFX 400) 03-04	**CK3433**	-	**1131-1270**	**DRC105**	**1131-1965**
KSF 400 A3/A6F (KFX 400) 05-06	**1131-0365**	-	**1131-1270**	**1131-2083**	**1131-1974**
KFX 450 R Quad (KSF 450 B8F/B9F/BAF/BBF/BCS) 08-14	**1131-2080**	-	-	**1131-2086**	-
KTM					
SX 450 (Quad) 09-11	**1131-2082**	-	-	**1131-2085**	-
XC 450 (Quad) (4T) 08-12	**1131-2081**	**1131-3415**	**1131-2690**	**1131-2084**	-
SX-F 505 (Quad) 09-12	**1131-2082**	-	-	**1131-2085**	-
XC 525 (Quad) 08-12	**1131-2081**	**1131-3415**	**1131-2690**	**1131-2084**	-
MOTOROMA					
Geko 300 Quad 04-06	**CK1190**	-	-	-	-
QUADZILLA					
WK 300 06	-	-	**CSK34**	-	-
VEICOLI A 4 RUOTE SUZUKI					
LT-F 250 J/K/L/M/N/P/R/S/T/V/W/Y/K1 89-01	-	-	-	**1131-0595**	-
LT-F 4WD H/J/K/L/M/N/P/R/S/T/V/W 87-98	-	-	-	**1131-0595**	-
LT 250 RH/RJ/RK 87-90	-	-	**CSK34**	-	-
LT 250 EFF/EFG 85-86	-	-	-	**1131-0595**	-

DICHIARAZIONE DI NON RESPONSABILITÀ: PER INFORMAZIONI IMPORTANTI RIGUARDANTI LA GARANZIA E LA CONFORMITÀ CON LE NORMATIVE VIGENTI SUL CONTROLLO DELL'INQUINAMENTO ACUSTICO E DELLE EMISSIONI DEI VEICOLI, VEDERE PAGINA 4.

I codici articolo in GRASSETTO GRIGIO sono novità 2024

EBC BRAKES

KIT FRIZIONE E MOLLE FRIZIONE (CONT)

APPLICAZIONI	COD. ART. KIT FRIZIONE STANDARD CK	COD. ART. KIT FRIZIONE CKF	COD. ART. SET MOLLE FRIZIONE CSK	COD. ART. KIT FRIZIONE DRC	COD. ART. KIT FRIZIONE DRCF
VEICOLI SUZUKI A 4 RUOTE (CONT)					
LT-F 250 FX/FY/FK1/FK2 99-02	-	-	-	1131-0595	-
LT-F 250 K3 Ozark 03	-	-	-	1131-3010	-
LT-F 250 K5/K6/K7/K8/K9/L2/L3/L4 Ozark 05-14	-	-	-	1131-3010	-
LT-F 300 J/K 88-89	-	-	-	1131-0595	-
LT-F 4WD XM/N/P/R/S/T/V/W 300 Quadrunner 91-98	CK3356	-	-	-	-
LT-F 300 FX/FY/FK1 99-01	CK3356	-	-	-	-
LT-F 400 K2 (Eiger) 02	-	-	1131-1275	-	-
LT-F 400 FK2-FK7 (Eiger 4WD) 02-07	-	-	1131-1275	-	-
LT-F 400 FK8/FK9/FL0/FL1 King Quad 4WD 08-16	-	-	1131-1275	-	-
LT-F 400 K3-K7 Eiger 2WD 03-07	-	-	1131-1275	-	-
LT-Z 400 K3/K4 03-04	CK3433	-	1131-1270	DRC105	1131-1965
LT-Z 400 K5/K6/K7/K8/K9/L0/L1 Quadsport 05-12	1131-0365	-	1131-1270	1131-2083	1131-1974
LT-R 450 K6/K7/K8/K9/L0/L1 06-12	1131-1231	-	1131-1288	1131-3008	1131-2229
LT 500 RL/RM 90-91	CK3374	-	CSK34	-	-
LT-F 500 FW/FX/FY/FK1/FK2 98-02	-	-	CSK7	-	-
LT-F 500 FK3-FK7 03-07	-	-	CSK7	-	-
VEICOLI A 3 RUOTE YAMAHA					
YTM 200 83-85	CK2287	-	-	-	-
YTM 225 83-86	CK2287	-	-	-	-
YTM 225 DRN 85	CK2287	-	1131-1259	DRC104	-
YTZ 250 85-86	CK2280	-	-	-	-
YTZ 250 N/S (TRI Z) 85-86	CK2280	-	CSK2	-	-
VEICOLI A 4 RUOTE YAMAHA					
YFM 50 S/T/RV/RW/RX Raptor 04-08	CK2303	-	-	-	-
YFM 80 D/E/F/G/H/J/K/L/M/N Badger 91-01	CK2303	-	-	-	-
YFM 80 WP/WR/WS/RT/RV/RW/RX Raptor 02-08	CK2303	-	-	-	-
YFM 80 GT/GV/GW/GX Grizzly 05-08	CK2303	-	-	-	-
YFM125 Raptor 11-13	CK1151	1131-2210	-	-	-
YFM 200 DKW/DX/DXA 86-90	CK2287	-	-	-	-
YFS 200 B/F/G/H/J/K/L/M/N/P/R/S/T/V Blaster 91-06	CK2313	-	-	DRC42	1131-1951
YFM 225 N/S/T/U 85-89	CK2287	-	-	-	-
YFU1W/TW Pro Hauler Pro 4 (230cc) 89	CK2287	-	1131-1259	DRC104	-
YFB 250 D/E/F/G/H/J/K/FWF/FWG/FWH/FWJ/FWK/FWL/FWM 92-00	CK2287	-	1131-1259	DRC104	-
YFM 250 W/A/B 90-92	CK2287	-	1131-1259	DRC104	-
YFM 250 XN/XP/XR/XS Bear Tracker 00-04	CK2287	-	1131-1259	DRC104	-
YFM 250 FN 01	CK2287	-	1131-1259	DRC104	-
YFM 250 BT/BV Bruin 05-06	CK2287	-	1131-1259	DRC104	-
YFM 250 BW/BX/BY Big Bear 07-10	CK2287	-	1131-1259	DRC104	-
YFM 250 R (33B) 09-11	1131-2079	-	CSK58	1131-3009	-
YFM 250 R (1BT) 12-13	1131-2079	-	-	-	-
YFM 350 FWT/FWU/FWW/FWA/FWE Big Bear 86–93	CK2290	-	CSK58	DRC33	1131-1950
YFM 350 FWF/FWG/FWH/FWJ 94-97	CK2290	-	1131-1258	-	-
YFM 350 XD/XE/XF/XG/XH/XJ/XK/XL/XM/XN/XP/XR/XS 92-04	CK2290	-	CSK58	DRC33	1131-1950
YFM 350 ERD/ERE/ERF 92-94	CK2290	-	CSK58	DRC33	1131-1950
YFM 350 ERG 95	CK2290	-	1131-1258	-	-
YFM 350 FX Wolverine (tutti) 95-04	CK2240	-	1131-1102	-	-
YFM 350 UH/UJ 96-97	CK2290	-	1131-1258	-	-
YFM 350 S/T/V/R-WV/RW/RX/RY Raptor 04-09	CK2290	-	CSK58	DRC33	1131-1950
YFZ 350 T/U/W/A/B/D/E/F/G/H/J/K/L/M/N/P/R/S/T/V Banshee 87-09	CK2279	-	CSK2	DRC43	1131-1952
YFM 400 FWE/FWF/FWG/FWH/FWJ/FWK Kodiak 93-00	CK2290	-	1131-1258	-	-
YFM 400 FPR/FPS Big Bear 03-04	CK2290	-	1131-1258	-	-
YFZ 450 S/T/V Quad 04-06	1131-0200	1131-2203	1131-2672	1131-0602	-
YFZ 450 W/X Quad 07-09	1131-0200	1131-2203	CSK58	1131-2087	1131-1981
YFZ 450 B/D 13-14	1131-0200	1131-2203	-	-	-
YFZ 450 RX/RY Quad 09-10	1131-0200	1131-2203	CSK58	1131-2087	1131-1981
YFZ 450 RSEA/RSEB/RSED/RSE 11-14	-	-	CSK58	-	-
YFM 660 RN/RP/RR/RS/RT Raptor 01-05	CK2297	1131-2200	CSK14	DRC88	1131-1961
YFM 700 RV/RW/RA/R/RD/RE 06-16	1131-0200	1131-2203	1131-1104	1131-0209	1131-1971
YFM 700 RSE 13-16	1131-0200	1131-2203	1131-1104	1131-0209	1131-1971

Barnett Performance Products

KIT CONVERSIONE MOLLA FRIZIONE

PER YAMAHA YXZ1000R 16-24

- Converte la molla diaframma di serie in sei molle elicoidali rinforzate e fornisce un innesto più progressivo e lineare
- È incluso un piatto di pressione in alluminio billet lavorato a CNC, sei molle elicoidali in materiale resistente, guide molla e viti in acciaio inossidabile
- Questo kit sostituisce semplicemente il gruppo molle frizione/piatto di spingidisco; non sono necessarie modifiche

NOTA BENE: Non è compatibile con il modello "SS".



DESCRIZIONE	COD. ART.
Kit di conversione molla frizione	1131-3158

DICHIARAZIONE DI NON RESPONSABILITÀ: PER INFORMAZIONI IMPORTANTI RIGUARDANTI LA GARANZIA E LA CONFORMITÀ CON LE NORMATIVE VIGENTI SUL CONTROLLO DELL'INQUINAMENTO ACUSTICO E DELLE EMISSIONI DEI VEICOLI, VEDERE PAGINA 4.

I codici articolo in GRASSETTO GRIGIO sono novità 2024

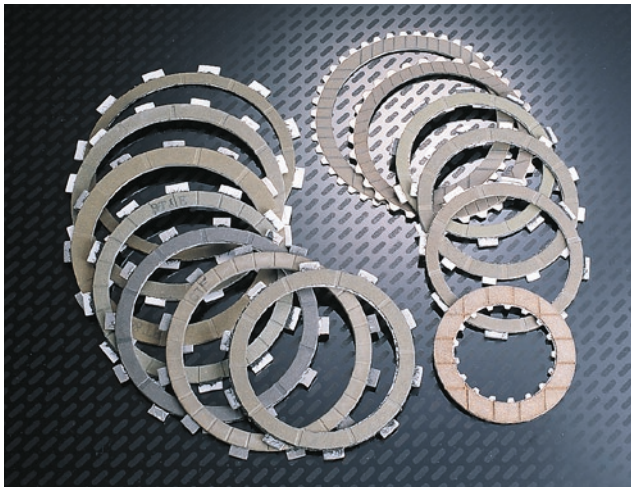

Dischi frizione

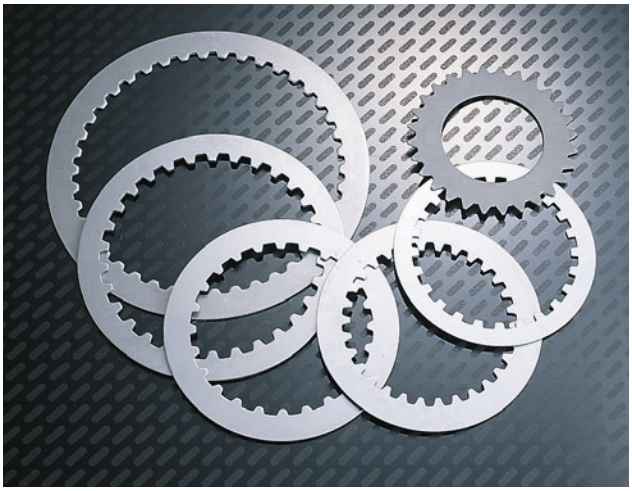

Dischi condotti



Kit frizione



Kit completo

DISCHI FRIZIONE E MOLLE

- Dischi frizione e molle disponibili per la maggior parte di modelli
- I dischi frizione in fibra di aramide serie K DuPont™ Kevlar® rinforzata e i dischi condotti in acciaio sono disponibili singolarmente per la maggior parte dei modelli
- Disponibile anche kit frizione Dirt Digger completo; il kit include dischi frizione, dischi condotti in acciaio e molle
- I kit Dirt Digger sono disponibili con dischi frizione della serie K o in fibra di carbonio della serie CF
- I set molle sono disponibili nella versione a durezza elevata; per ogni modello elencato viene fornita la quantità necessaria

APPLICAZIONI	DISCO FRIZIONE IN FIBRA DI ARAMIDE	QUANTITÀ DISCHI NECESSARI	DISCO CONDOTTO IN ACCIAIO	QUANTITÀ DISCHI NECESSARI	KIT FRIZIONE DIRT DIGGER	MOLLE
HONDA						
TRX90 93-16	**2012-100**	4	**HP-57-16**	3	-	-
ATC125M 86-87	**2012-100**	4	**HP-57-16**	3	-	-
TRX125 87	**2012-100**	4	**HP-57-16**	3	-	-
ATC185/S 80-83	**2012-100**	4	**HP-57-16**	3	-	-
ATC200 81-83	**2012-100**	4	**HP-57-16**	3	-	
ATC200 E/ES 82-84	**2012-100**	4	**HP-57-16**	3	-	-
ATC200M 84	**2012-100**	4	**HP-57-16**	3	-	-
ATC200S 84-86	**2012-100**	4	**HP-57-16**	3	-	-
ATC200X 83-85	**2012-100**	5	**HP-57-16**	4	-	**2012-302**
ATC200X 86-87	**2012-100**	5	**HP-62-16**	4	-	**2012-302**
TRX200 84	**2012-100**	4	**HP-57-16**	3	-	-
TRX200 86-92	**2012-100**	5	**HP-62-16**	4	-	-

APPLICAZIONI	DISCO FRIZIONE IN FIBRA DI ARAMIDE	QUANTITÀ DISCHI NECESSARI	DISCO CONDOTTO IN ACCIAIO	QUANTITÀ DISCHI NECESSARI	KIT FRIZIONE DIRT DIGGER	MOLLE
HONDA (CONT)						
TRX200/D 86-97	**2012-100**	5	**HP-62-16**	4	-	**2012-302**
ATC250R 81-84	-	-	**HP-45-16**	6	-	-
ATC250R 85-86	**2012-102**	7	-	-	-	**2012-319**
ATC250 ES/SX 85-87	**2012-104**	5	**HP-45-14**	4	-	-
TRX250 Recon 97-01	**2012-100**	5	**HP-62-16**	4	-	**2012-302**
TRX250 85-87	**2012-104**	5	-	-	-	-
TRX250EX 01-08	**2012-100**	5	**HP-62-16**	4	-	-
TRX250R 86-89	**2012-102**	7	**HP-45-14**	6	-	**2012-319**
TRX250TE/TM 01-20	**2012-100**	5	**HP-62-16**	4		-
TRX250X 87-88	**2012-102**	6	**HP-45-14**	5	-	-
TRX250X 91-92	**2012-102**	6	**HP-45-14**	5	-	**2012-302**

DICHIARAZIONE DI NON RESPONSABILITÀ: PER INFORMAZIONI IMPORTANTI RIGUARDANTI LA GARANZIA E LA CONFORMITÀ CON LE NORMATIVE VIGENTI SUL CONTROLLO DELL'INQUINAMENTO ACUSTICO E DELLE EMISSIONI DEI VEICOLI, VEDERE PAGINA 4.

I codici articolo in GRASSETTO GRIGIO sono novità 2024

DISCHI FRIZIONE E MOLLE (CONT)

APPLICAZIONI	DISCO FRIZIONE IN FIBRA DI ARAMIDE	QUANTITÀ DISCHI NECESSARI	DISCO CONDOTTO IN ACCIAIO	QUANTITÀ DISCHI NECESSARI	KIT FRIZIONE DIRT DIGGER	MOLLE
HONDA (CONT)						
TRX250X 09-20	**2012-100**	5	**HP-62-16**	4	-	-
TRX300 88-99	**2012-104**	6	**HP-45-14**	5	-	-
TRX300EX 93-08	**2012-102**	6	**HP-45-14**	5	-	**2012-302**
TRX300FW 92-00	**2012-104**	6	**HP-45-14**	5	-	-
ATC350X 85-86	**2012-102**	6	**HP-45-14**	5	-	-
TRX350 86-89	**2012-104**	6	**HP-45-14**	5	-	-
TRX350 00-05	**2012-104**	6	**HP-45-14**	5	-	-
TRX400EX 99-08	**2012-102**	7	**2012-209**	6	-	-
TRX400X 09-14	**2012-102**	7	**2012-209**	6	-	-
TRX400FW 95-98	**2012-104**	6	**HP-45-14**	5	-	-
TRX420TE/FE/ FPE 07-20	**2012-104**	6	**HP-45-14**	5	-	-
TRX420FM/ FPM/TM 07-20	**2012-104**	7	**HP-45-14**	6	-	-
TRX450 Foreman 98-02	**2012-104**	6	**HP-45-14**	5	-	-
TRX450R/ER 04-14	**2012-106**	7	**HP-46-16**	7	-	**1131-0121**
TRX500 05-19	**2012-104**	7	**HP-45-14**	6	-	**1131-0651**
TRX520FE/FM 20-23	**2012-104**	7	**HP-45-14**	6	-	-
TRX700XX 09	**2012-106**	7	-	-	-	**1131-0121**
KAWASAKI						
KLT200 81-84	-	-	**KP-11-16**	6	-	-
KLF220 88-02	**2012-114**	5	**HP-45-14**	4	-	-
KLT250 82-85	-	-	**KP-11-16**	6	-	-
KSF250 87-04	-	-	**KP-11-16**	6	-	-
KXF250 87-88	**2012-115**	8	**2012-216**	7	-	-
KXT250 84-85	-	-	**2012-217**	6	-	-
KXT250 86-88	-	-	**2012-217**	7	-	-
KEF300 95-03	**2012-115**	5	**KP-6-20**	4	-	-
KLF300 2x4/ 4x4 86-05	**2012-115**	5	**KP-6-20**	4	-	-
KFX400 03-04	**2012-106**	7	**KP-6-16**	7	-	-
	HPK-39B	1	-	-	-	-
KFX400 05-06	**2012-106**	8	**KP-6-16**	8	**1131-0306**[1]	-
	HPK-39B	1	-	-	-	-
KLF400 93-99	**2012-115**	6	**KP-6-16**	5	-	-
KFX450R 08-14	**2012-106**	7	**KP-6-16**	7	-	**2012-321**
	HPK-39B	1	-	-	-	-
KTM						
450XC 09	**1131-1174**	7	**1131-1175**	4	**1131-0808**[1]	**1131-1177**
525XC 08	**1131-1174**	7	**1131-1175**	4	**1131-0808**[1]	**1131-1177**
POLARIS						
Outlaw 450 08-09	**1131-1174**	7	**1131-1175**	4	-	**1131-1177**
Outlaw 500 06-07	**2012-106**	7	**KP-6-16**	7	-	-
	HPK-39B	1	-	-	-	-
Predator 500 03-07	**2012-106**	7	**KP-6-16**	7	-	-
	HPK-39B	1	-	-	-	-
Outlaw 525 07-09	**1131-1174**	7	**1131-1175**	4	-	**1131-1177**
SUZUKI						
LT-230 QuadSport 85-88 (da n. motore 104361)	-	-	**SP-5-16**	5	-	-
LT-250EF 85-95	-	-	**SP-5-16**	5	-	-
LT-250R 85-86	-	-	**SP-5-16**	5	-	-
LT-250R 87-96	**2012-121**	6	**2012-227**	5	-	-

APPLICAZIONI	DISCO FRIZIONE IN FIBRA DI ARAMIDE	QUANTITÀ DISCHI NECESSARI	DISCO CONDOTTO IN ACCIAIO	QUANTITÀ DISCHI NECESSARI	KIT FRIZIONE DIRT DIGGER	MOLLE
SUZUKI (CONT)						
LT-250S/SK 89-90	-	-	**SP-5-16**	5	-	-
LT-F400F 02-07	**2012-106**	6	**KP-6-16**	5	-	-
LT-Z400 03-04	**2012-106**	7	**KP-6-16**	7	-	-
	HPK-39B	1	-	-	-	-
LT-Z400 05-14	**2012-106**	8	**KP-6-16**	8	**1131-0306**[1]	-
	HPK-39B	1	-	-	-	-
LT-R450 06-09	-	8	**SP-10-16**	7	-	**1131-0636**
LT-500R 87-90	**2012-121**	8	**2012-227**	7	-	-
LT-F500F 98-07	**2012-106**	6	**KP-6-16**	5	-	-
LT-F500F Vinson 03-07	**2012-106**	6	**KP-6-16**	5	-	-
YAMAHA						
YFM125 11-13	**2012-100**	4	**HP-57-16**	3	-	-
YFM200 85-89	**2012-123**	5	-	-	-	-
YTM200 83-85	**2012-123**	5	-	-	-	-
YFS200 88-06	**2012-123**	7	**2012-239**	6	-	-
YTM225 83-86	**2012-123**	5	-	-	-	-
YFM225 86-93	**2012-123**	5	-	-	-	-
YFB250 93-98	**2012-123**	5	-	-	-	-
YFB250FW 95-00	**2012-123**	5	-	-	-	-
YFM250 86-93	**2012-123**	5	-	-	-	-
YFM250R 08-13	**YPK-49**	6	**YP-49-16**	5	-	-
YFM250X 99-04	**2012-123**	5	-	-	-	-
YTZ250 85-86	-	-	**YP-15-16**	6	-	**2012-355**
YFM350ER 87-95	**2012-126**	6	**YP-15-16**	4	-	**2012-319**
	2012-130	1	**2012-242**	2	-	**2012-352**
YFM350FW 87-98	**2012-126**	6	**YP-15-16**	4	-	**2012-319**
	2012-130	1	**2012-242**	2	-	**2012-352**
YFM350FWB 97-99	**2012-126**	7	**YP-15-16**	4	-	**2012-352**
	-	-	**2012-242**	2	-	-
YFM350FX 95-05	**2012-126**	6	**YP-15-16**	4	-	**2012-352**
	2012-130	1	**2012-242**	2	-	-
YFM350U 96-00	**2012-126**	6	**YP-15-16**	4	-	**2012-319**
	2012-130	1	**2012-242**	2	-	-
YFM350R 05-13	**2012-126**	5	**YP-15-16**	4	-	**2012-319**
	2012-130	2	**2012-242**	2	-	-
YFM350X 87-04	**2012-126**	5	**YP-15-16**	4	-	**2012-319**
	2012-130	2	**2012-242**	2	-	-
YFZ350 87-06	**2012-126**	7	**2012-240**	6	**2012-541**[1]	**2012-355**
	-	-	-	-	**YPK-27DCF**[2]	-
YFM400 Big Bear 99-03 (tutti)	**2012-130**	7	**2012-242**	2	-	-
	-	-	**YP-15-16**	4	-	-
YFZ450 04-06	**2012-128**	7	**YP-41-16**	7	-	-
	1131-0154	1	-	-	-	-
YFZ450 07-09	**2012-128**	7	**YP-41-16**	7	-	-
	1131-0154	1	-	-	-	-
YFZ450 12-13	**2012-128**	7	**YP-41-16**	7	-	**1131-0229**
	1131-0154	1	-	-	-	-
YFZ450R/X 09-13	**2012-128**	8	**YP-41-16**	7	-	-
YFM660R 01-05	**2012-129**	6	**2012-240**	7	-	-
	2012-130	2	-	-	-	-
YFM700R 06-24	**2012-128**	7	**YP-41-16**	7	**1131-0410**[1]	**2012-361**
YXZ1000RR 16-24	-	-	-	-	**1131-3156**	-
	-	-	-	-	**1131-3157**[3]	-

[1] Frizione in fibra di aramide Dirt Digger, tutti i dischi e le molle.

[2] Kit fibra di carbonio.

[3] Kit Competition; comprende 11 dischi frizione "larghi" e 10 dischi condotti. Consente di fare a meno di 3 dischi stretti, massimizzando la capacità della frizione.

SISTEMI DI SCARICO
PALE DA NEVE E ATTREZZI AGRICOLI
VERRICELLI E SUPPORTI
AUDIO
ACCESSORI GENERICI E SISTEMI ANTIFURTO
PORTAPACCHI E ACCESSORI
BAULETTI E VALIGIE
PLASTICHE E CARROZZERIA
RINFORZI E PROTEZIONI
COMPONENTI MANUBRIO
CERCHI E ACCESSORI
FRENI
CINGHIE, CATENE, PIGNONI E CORONE
TRASMISSIONE
SOSPENSIONI
MOTORE E IMPIANTO DI RAFFREDDAMENTO
IMPIANTO ARIA E CARBURANTE
COMPONENTI ELETTRICI
ILLUMINAZIONE
VITERIA E ARTICOLI PROMOZIONALI
INDICE

DICHIARAZIONE DI NON RESPONSABILITÀ: PER INFORMAZIONI IMPORTANTI RIGUARDANTI LA GARANZIA E LA CONFORMITÀ CON LE NORMATIVE VIGENTI SUL CONTROLLO DELL'INQUINAMENTO ACUSTICO E DELLE EMISSIONI DEI VEICOLI, VEDERE PAGINA 4.

I codici articolo in **GRASSETTO GRIGIO** sono novità 2024

TRW Lucas



Dischi frizione

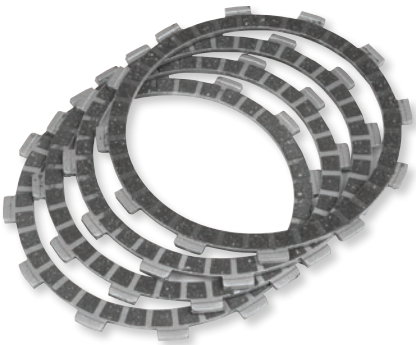

Dischi frizione

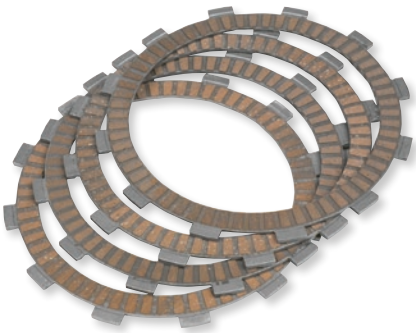

Dischi frizione



Dischi condotti



Set molle

DISCHI FRIZIONE E MOLLE

- I kit di dischi frizione sono forniti separatamente dalle molle e dai dischi condotti
- Vengono utilizzati materiali d'attrito diversi per corrispondere alle specifiche originali
- È necessario sottoporre i dischi frizione a un periodo di rodaggio per evitare una possibile vetrificazione della superficie di frizione
- I kit dischi condotti sono realizzati in acciaio a prova di corrosione
- Lo spessore e le dimensioni dei dischi condotti corrispondono a quelli originali
- Verificare se i dischi vecchi sono scoloriti o usurati; si consiglia di sostituirli insieme ai dischi frizione
- Le molle frizione sono circa il 10% più resistenti di quelle originali
- L'incremento di forza delle molle frizione viene ottenuto attraverso una lunghezza extra oppure con un avvolgimento più stretto

NOTA BENE: Alcuni oli sintetici aumentano il pericolo di slittamento della frizione con i dischi frizione.

APPLICAZIONI	COD. ART. DISCO FRIZIONE	COD. ART. KIT MOLLE	COD. ART. KIT DISCHI CONDOTTI
ARCTIC CAT			
400 DVX 04-06	**1131-1708**	-	-
HONDA			
TRX90 93-16	**1131-2110**	-	**1131-1758**
TRX200 Fourtrax 90-97	**1131-1616**	-	**1131-1758**
TRX250 97-14	**1131-1616**	**1131-1564**	**1131-1758**
TRX300EX 93-09	-	**1131-1560**	-
TRX350 TE/FE/Fourtrax 00-05	**1131-1620**	**1131-1560**	-
TRX400 Fourtrax 99-04	-	-	**1131-1762**
TRX400 Sportrax 01-06	-	-	**1131-1762**
TRX450 04-09	-	-	**1131-2159**
TRX700 08-11	-	**1131-2150**	**1131-2813**
KAWASAKI			
KLF300 87-05	-	**1131-1560**	-
KTM			
XC 450 08-09	**1131-1721**	-	-
XC 525 08-12	**1131-1721**	-	-
LONCIN			
Conqueror 200 05-	**1131-1633**	-	-
POLARIS			
500 Predator 03-07	**1131-1708**	-	-
SUZUKI			
LT-F400 Eiger 02-08	-	**1131-1563**	-
LT-Z400 03-04	**1131-1708**	-	-
LT-Z400 05-18	**1131-3021**	-	-
LT500R 87-91	-	**1131-1583**	-
LT-F 500 98-02	-	**1131-1563**	-
YAMAHA			
YFS200 Blaster 88-06	**1131-1704**	**1131-1588**	**1131-2175**
YFB250 92-97	-	**1131-1558**	**1131-1749**
YFM350 Wolverine 95-04	-	**1131-1576**	-
YFZ350 Banshee 87-06	**1131-1688**	**1131-1558**	**1131-1750**
YFZ450 04-14	-	**1131-1571**	**1131-2360**
YFM660R Raptor 01-06	**1131-1693**	**1131-1568**	**1131-1750**
YFM700R Raptor 06-24	-	**1131-1585**	**1131-2360**

DICHIARAZIONE DI NON RESPONSABILITÀ: PER INFORMAZIONI IMPORTANTI RIGUARDANTI LA GARANZIA E LA CONFORMITÀ CON LE NORMATIVE VIGENTI SUL CONTROLLO DELL'INQUINAMENTO ACUSTICO E DELLE EMISSIONI DEI VEICOLI, VEDERE PAGINA 4.

I codici articolo in GRASSETTO GRIGIO sono novità 2024



KIT FRIZIONE DPK

- Ideato per superare le prestazioni di frizioni OEM o aftermarket
- I kit DPK includono i dischi frizione, i dischi condotti in acciaio e le molle frizione
- I kit frizione di DP vengono forniti in una valigetta di plastica dura con rivestimento in spugna che protegge i componenti della frizione da eventuali danni prima dell'installazione
- La valigetta può essere poi utilizzata per conservare e trasportare componenti, utensili o altri oggetti una volta che la frizione è stata montata

DISCHI FRIZIONE

- Forniti pronti per essere utilizzati: non è necessario lubrificare i dischi con olio
- Progettati per assicurare una resa estremamente fluida
- Esclusivo materiale d'attrito resistente alle alte temperature senza perdita di efficienza
- Mescole di attrito progettate per l'utilizzo su ATV
- Ciclo di vita maggiore rispetto ai dischi frizione OEM

DISCHI CONDOTTI IN ACCIAIO

- Al contrario dei dischi in alluminio originali, i dischi condotti non si espandono, non perdono efficienza e contrastano la deformazione della frizione
- A lunga durata: durano fino al 300% più a lungo rispetto ai dischi di serie
- Il peso maggiore rispetto ai dischi originali conferisce un effetto volano che facilita l'avviamento e la trazione
- Consentono di evitare l'accumulo di sporco e la contaminazione dell'olio

MOLLE FRIZIONE

- Avvolgimento realizzato ad alta precisione con filo di silicio cromato della migliore qualità
- Trattate termicamente e pallinate per la massima durata d'esercizio
- Progettate in modo individuale per evitare qualsiasi fenomeno di slittamento, con durezze elevate per la massima resistenza
- Migliorano la sensibilità e il funzionamento della frizione

APPLICAZIONI	COD. ART.
CAN-AM	
DS450 08	**1131-1142**
HONDA	
TRX250R FourTrax 88-89	**DPK142**
TRX450R/ER 04-14 (tutti)	**1131-0133**
KAWASAKI	
KLF250A Bayou 03-11	**DPK156**
KSF250 Mojave 96-05	**DPK155**
05-06 KFX400	**1131-0235**
KFX450R 08-11	**1131-1214**
KTM	
450/525 XC 08-14	**1131-1141**
POLARIS	
Predator 500 04-07	**1131-0262**
SUZUKI	
LT250R QuadRacer 87-92	**DPK148**
LT250F QuadRunner 88-02	**DPK149**
LT-F300F King Quad 99-02	**DPK150**
LT-Z400 QuadSport Z 05-15	**1131-0235**

APPLICAZIONI	COD. ART.
SUZUKI (CONT)	
LT-R450 QuadRacer 06-09, 11	**1131-0893**
YAMAHA	
YFS200 Blaster 88-06	**DPK158**
YFM250 Beartracker 02	**DPK159**
YFM250R Raptor 08-11	**1131-1213**
YFM350 96-99	**DPK162**
YFZ350 Banshee 87-06	**DPK163**
YFM350 Big Bear 94-98	**DPK162**
YFM350 Raptor 04-13	**DPK160**
YFM350 Warrior 87-04 (tutti)	**DPK160**
YFM400 Big Bear 2x4/4x4 01-06	**DPK164**
YFM400 Kodiak 93-99	**DPK162**
04-06 YFZ450	**1131-0129**
YFZ450R 10-13	**1131-1928**
YFZ450X 10-13	**1131-1928**
YFM660R Raptor 01-05	**DPK165**
YFM700R Raptor 06-20	**1131-0129**

KIT DISCHI FRIZIONE STANDARD E DI AGGIORNAMENTO

- I dischi sono realizzati in fibra di carbonio/carta per prestazioni migliori
- Eccellente affidabilità in condizioni di utilizzo intensivo
- Ottima scelta per ATV ad alte prestazioni



1132-1683

APPLICAZIONI	DESCRIZIONE	COD. ART.
KAWASAKI		
KSF250 Mojave 94-04	Standard	**1132-1683**
YAMAHA		
YFZ450 S 04-10	Standard	**1132-1686**
	Upgrade	**1132-1775**

APPLICAZIONI	DESCRIZIONE	COD. ART.
YAMAHA (CONT)		
YFM700R Raptor 06-19	Standard	**1132-1686**
	Upgrade	**1132-1775**

DICHIARAZIONE DI NON RESPONSABILITÀ: PER INFORMAZIONI IMPORTANTI RIGUARDANTI LA GARANZIA E LA CONFORMITÀ CON LE NORMATIVE VIGENTI SUL CONTROLLO DELL'INQUINAMENTO ACUSTICO E DELLE EMISSIONI DEI VEICOLI, VEDERE PAGINA 4.

I codici articolo in **GRASSETTO GRIGIO** sono novità 2024

HINSON CLUTCH COMPONENTS



1130-0242

KIT FRIZIONE COMPLETA BILLETPROOF®

- Il kit include coperchio frizione, cestello, mozzo interno, piatto spingidisco dischi in fibra e acciaio, molle resistenti alle alte temperature Billetproof®

APPLICAZIONI	COD. ART.
YAMAHA	
YFZ450 07-09	**1130-0242**

APPLICAZIONI	COD. ART.
YAMAHA (CONT)	
YFZ450R 14-24	**1130-0242**



1131-0858

KIT MOLLE E DISCHI FRIZIONE

- Progettati per ottimizzare le prestazioni del cestello frizione, del mozzo interno e dei piatti spingidisco OEM o Hinson
- Tolleranze di produzione elevate per abbinarsi perfettamente al cestello frizione Hinson, ottimizzando anche la durata del cestello frizione e del piatto

APPLICAZIONI	COD. ART.
HONDA	
TRX450R 04-14	**1131-0853**
TRX450ER 06-12	**1131-0853**
KAWASAKI	
KFX450R 08-14	**1131-0858**
SUZUKI	
LT-R450 Quad Racer 06-11	**1131-0857**
YAMAHA	
YFZ350 Banshee 87-06 (8 dischi)	**1131-2186**

APPLICAZIONI	COD. ART.
YAMAHA (CONT)	
YFZ450 04-09 (9 dischi)	**1131-0854**[1]
YFZ450 04-09, 12-13 (8 dischi)	**1131-0855**
YFZ450X 10-11 (9 dischi)	**1131-0854**[1]
YFZ450X 10-11 (8 dischi)	**1131-0855**
YFZ450R 09-17 (8 dischi)	**1131-0855**[2]
YFM700R Raptor 06-20	**1131-0855**

[1] Dischi frizione di ricambio e molle del kit dischi Hinson Billetproof®.
[2] Per i modelli 14-17 è necessario utilizzare mozzo interno, piatto spingidisco, dischi in fibra e in acciaio Hinson Billetproof®.

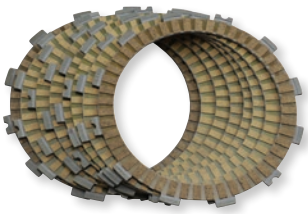

1131-2838

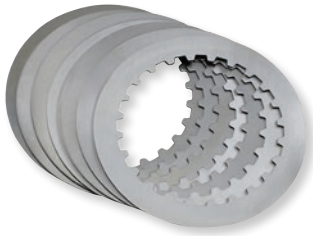

1131-2848

SET DISCHI FRIZIONE

- Progettati per ottimizzare le prestazioni del cestello frizione, del mozzo interno e dei piatti spingidisco OEM o Hinson
- Scelta di una piastra di base in alluminio di alta qualità con materiale d'attrito in carta o sughero o struttura interamente in acciaio
- Elevate tolleranze di produzione per adattarsi perfettamente ai cestelli frizione Hinson
- Vendita in set

FIBRA

APPLICAZIONI	N. DI DISCHI INCLUSI	COD. ART.
CAN-AM		
DS450 08-14	8	**1131-2842**
HONDA		
(stile Works)	7	**1131-2835**
TRX450R 04-14	8	**1131-2838**
TRX450ER 06-12	8	**1131-2838**
TRX700XX 08-09	8	**1131-2838**
KAWASAKI		
KFX400 03-04	8	**1131-2838**
KFX450R 08-14	8	**1131-2838**
POLARIS		
Predator 03-04	8	**1131-2838**

APPLICAZIONI	N. DI DISCHI INCLUSI	COD. ART.
SUZUKI		
LT-Z400 03-04	8	**1131-2838**
LT-R450 06-11	8	**1131-2843**
YAMAHA		
YFZ350 Banshee 87-06	7	**1131-2832**
YFZ450 04-09, 12-13	8	**1131-2840**
YFZ450R 09-20	8	**1131-2840**[1]
YFZ450X 10-11	8	**1131-2840**
YFM700R Raptor 06-20	8	**1131-2840**

[1] Per i modelli 14-17 è necessario utilizzare mozzo interno, piatto spingidisco, dischi in fibra e in acciaio Hinson Billetproof®.

ACCIAIO

APPLICAZIONI	N. DI DISCHI INCLUSI	COD. ART.
HONDA		
TRX250R 86-89	7	**1131-2848**
TRX450R 04-14	7	**1131-2850**
TRX450ER 06-12	7	**1131-2850**
YAMAHA		
YFZ450 04-09, 12-13	7	**1131-2847**

APPLICAZIONI	N. DI DISCHI INCLUSI	COD. ART.
YAMAHA (CONT)		
YFZ450R 09-20	7	**1131-2847**[1]
YFZ450X 10-11	7	**1131-2847**
YFM700R Raptor 06-20	7	**1131-2847**

[1] Per i modelli 14-17 è necessario utilizzare mozzo interno, piatto spingidisco, dischi in fibra e in acciaio Hinson Billetproof®.

DICHIARAZIONE DI NON RESPONSABILITÀ: PER INFORMAZIONI IMPORTANTI RIGUARDANTI LA GARANZIA E LA CONFORMITÀ CON LE NORMATIVE VIGENTI SUL CONTROLLO DELL'INQUINAMENTO ACUSTICO E DELLE EMISSIONI DEI VEICOLI, VEDERE PAGINA 4.

I codici articolo in GRASSETTO GRIGIO sono novità 2024



Disco frizione



Disco condotto



Molle frizione

SET DISCHI FRIZIONE E MOLLE FRIZIONE

SET DISCHI FRIZIONE

- Fabbricati dai più importanti stabilimenti OEM
- Fatti per soddisfare le specifiche OEM per il massimo in termini di prestazioni e durata
- Set completi specifici per applicazione in modo da assicurare una facile sostituzione
- Possono essere utilizzati con tutti gli altri componenti frizione ProX o OEM

MOLLE FRIZIONE

- Realizzate nel più resistente materiale disponibile
- Progettate, tarate, pallinate e trattate termicamente per superare i componenti OEM in termini di prestazioni e durata
- Più rigide del 10% rispetto alle molle OEM
- Vendute in kit completi per applicazione

APPLICAZIONI	SET DISCHI FRIZIONE	SET DISCHI CONDOTTI	MOLLE FRIZIONE
HONDA			
ATC250R 87-89	-	-	**1140-0336**
TRX250R 85-89	-	-	**1140-0336**
TRX400EX 99-08	**1131-1329**	-	-
TRX400X 09-14	**1131-1329**	-	-
TRX450R 04-13	**1131-1331**	**1131-1328**	-
TRX450R 14	**1131-1331**	-	-
TRX700XX 08-11	**1131-1331**	-	-
KAWASAKI			
KFX400 03-04	**1131-1413**	-	**1140-0364**
KFX400 05	**1131-1418**	**1131-1418**	**1140-0364**
KFX400 06	-	-	**1140-0364**
KFX450R 08-14	**1131-1455**	**1131-1414**	-
POLARIS			
Outlaw 500 06-07	-	-	**1140-0364**
Predator 500 03-04	-	-	**1140-0364**
SUZUKI			
LT-Z400 03-04	**1131-1413**	-	**1140-0364**

APPLICAZIONI	SET DISCHI FRIZIONE	SET DISCHI CONDOTTI	MOLLE FRIZIONE
SUZUKI (CONT)			
LT-Z400 05	**1131-1417**	**1131-1418**	**1140-0364**
LT-Z400 06-13	-	-	**1140-0364**
LT-R450 06-11	**1131-1419**	**1131-1416**	**1140-0354**
YAMAHA			
YFS200 Blaster 88-06	**1131-1353**	-	-
YFM250R Raptor 08-13	**1131-1369**	**1131-1370**	**1140-0342**
YFZ350 Banshee 87-06	**1131-1364**	**1131-1365**	-
YFM350 Warrior 87-04	-	-	**1140-0342**
YFM350 Raptor 05-13	-	-	**1140-0342**
YFZ450 04-06	**1131-1376**	**1131-1361**	**1140-0348**
YFZ450 07	**1131-1377**	**1131-1361**	**1140-0349**
YFZ450 08-09	-	**1131-1361**	**1140-0349**
YFZ450 12-13	**1131-1383**	**1131-1361**	-
YFZ450R 09-13	-	**1131-1361**	**1140-0349**
YFM660R Raptor 01-05	**1131-1382**	-	**1140-0342**
YFM700R Raptor 06-17	**1131-1383**	**1131-1361**	**1140-0347**



SET DISCHI FRIZIONE

- Contengono un pacchetto completo di dischi frizione, dischi condotti e un set di molle frizione, per una sostituzione rapida e semplice della frizione
- Le molle dal design esclusivo presentano una rigidità maggiore del 10% rispetto a quelle OEM, consentendo di ridurre lo slittamento frizione anche in condizioni estreme, per il massimo del controllo e una guida intuitiva
- Prodotti in base alle specifiche OEM per offrire il massimo in termini di prestazioni e durata
- Possono essere utilizzate in combinazione con tutti gli altri componenti frizione ProX o OEM

APPLICAZIONI	COD. ART.
HONDA	
TRX450R 04-14	**1131-2511**
TRX450R/ER 04-14	**1131-2511**
KTM	
450 SX 09-10	**1131-2583**
450 XC 08-09	**1131-2582**
505 SX 09-12	**1131-2583**

APPLICAZIONI	COD. ART.
SUZUKI	
LT-R450 06-11	**1131-2558**
YAMAHA	
YFZ450 04-06	**1131-2536**
YFZ450 08-09	**1131-2539**
YFZ450R 09-17	**1131-2540**

DICHIARAZIONE DI NON RESPONSABILITÀ: PER INFORMAZIONI IMPORTANTI RIGUARDANTI LA GARANZIA E LA CONFORMITÀ CON LE NORMATIVE VIGENTI SUL CONTROLLO DELL'INQUINAMENTO ACUSTICO E DELLE EMISSIONI DEI VEICOLI, VEDERE PAGINA 4.

I codici articolo in **GRASSETTO GRIGIO** sono novità 2024



1131-3832

KIT DISCHI FRIZIONE

- Includono tutti i dischi in acciaio necessari OEM di ricambio, piatti in acciaio e molle frizione
- I dischi frizione in sughero sono infusi con particelle di alluminio assicurano un'erogazione regolare della potenza e prestazioni di frenata senza dissolvenza

APPLICAZIONI	COD. ART.
HONDA	
ATC250R 81-84	1131-3746
ATC250R 85-86	1131-3832

APPLICAZIONI	COD. ART.
SUZUKI	
LT250R 87-92	1131-3833

APPLICAZIONI	COD. ART.
YAMAHA	
YFS200 88-06	1131-3834

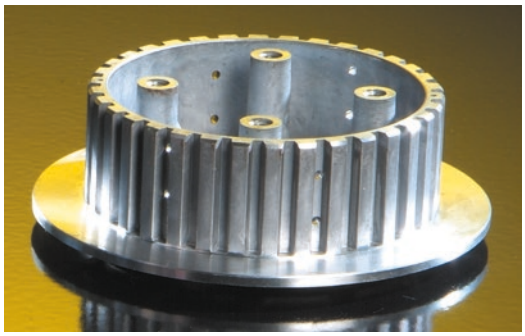



MOZZO FRIZIONE INTERNO

PER KAWASAKI KFX450R 08-14

- In alluminio OEM
- Pressofuso e lavorato con precisione
- Stesse caratteristiche del ricambio OEM; compatibile con i cestelli frizione primaria aftermarket e originali

DESCRIZIONE	COD. ART.
Mozzo frizione interno	1132-0524

KIT PIATTO SPINGIDISCO

PER KAWASAKI KFX450R 08-14

- Lavorati con precisione secondo gli standard OEM
- Ogni kit include tutto il materiale per il montaggio

NOTA BENE: Per informazioni su set dischi frizione e molle frizione, vedere pagina 949.

DESCRIZIONE	COD. ART.
Kit piatto spingidisco	1131-1496



CESTELLI FRIZIONE

- In lega di alluminio aeronautico trattato termicamente e lavorato con precisione per corrispondere agli standard OE
- L'anodizzazione dura garantisce una durata maggiore anche nelle condizioni di guida più estreme
- Include tutto il materiale necessario per il montaggio

APPLICAZIONI	COD. ART.
YAMAHA	
YFZ350 Banshee 87-06	1132-0455

APPLICAZIONI	COD. ART.
YAMAHA (CONT)	
YFM660R Raptor 01-05	1132-0474

DICHIARAZIONE DI NON RESPONSABILITÀ: PER INFORMAZIONI IMPORTANTI RIGUARDANTI LA GARANZIA E LA CONFORMITÀ CON LE NORMATIVE VIGENTI SUL CONTROLLO DELL'INQUINAMENTO ACUSTICO E DELLE EMISSIONI DEI VEICOLI, VEDERE PAGINA 4.

I codici articolo in GRASSETTO GRIGIO sono novità 2024

MOZZI FRIZIONE INTERNI BILLETPROOF®

- Migliorano le prestazioni e la durata della frizione e la dissipazione del calore
- Consentono alla frizione di girare in modo regolare creando una quantità minore di calore quando viene disinnestata
- Lavorati in alluminio billet T6 in modo conforme alle tolleranze aerospaziali
- La superficie Akadized™ ha una durata cinque volte superiore a quella del prodotto di serie se sottoposta a una manutenzione appropriata
- Contribuiscono ad eliminare le vibrazioni della frizione se usata con il cestello frizione e il piatto spingidisco Hinson



H198

APPLICAZIONI	COD. ART.
HONDA	
TRX450R 04-14	**H165**

APPLICAZIONI	COD. ART.
YAMAHA	
YFZ450 04-13	**H198**
09-17 YFZ450R	**H198**[1]

APPLICAZIONI	COD. ART.
YAMAHA (CONT)	
YFZ450X 10-11	**H198**

[1] Per i modelli 14-17 è necessario utilizzare mozzo interno, piatto spingidisco, dischi in fibra e in acciaio Hinson Billetproof®.

PIATTI SPINGIDISCO BILLETPROOF®

- Completano il pacchetto della frizione Billetproof
- Lavorazione a CNC in massiccio alluminio billet T6 di qualità aeronautica e quindi rifiniti con trattamento superficiale Akadized™ per la massima affidabilità
- Piatto spingidisco extrarigido per impedire che si fletta a causa della formazione di calore
- Utilizzati dai motociclisti più talentuosi del mondo





H164

APPLICAZIONI	COD. ART.
HONDA	
TRX450R 04-14	**H164**

APPLICAZIONI	COD. ART.
YAMAHA	
YFZ350 Banshee 87-06	**1132-0842**
YFZ450 04-09, 12-13	**H212**
09-17 YFZ450R	**H212**[1]

APPLICAZIONI	COD. ART.
YAMAHA (CONT)	
YFZ450X 10-11	**H212**

[1] Per i modelli 14-17 è necessario utilizzare mozzo interno, piatto spingidisco, dischi in fibra e in acciaio Hinson Billetproof®.

CESTELLI FRIZIONE BILLETPROOF®

- Prestazioni e durata della frizione migliori
- Testati gara da Team Honda, Team Suzuki, Team Kawasaki, Team JR Yamaha e Team KTM
- Lavorati in alluminio billet T6 e dotati di rivestimento duro per una resistenza all'usura cinque volte superiore a quella del cestello di serie
- Facilitano il tiraggio della frizione sulla maggior parte di veicoli
- Tutti i cestelli frizione vengono forniti con viti a bottone per il montaggio dell'anello dentato originale



1132-0015

APPLICAZIONI	COD. ART.
HONDA	
TRX450R 04-14	**1132-0015**
TRX450ER 06-14	**1132-0015**

APPLICAZIONI	COD. ART.
SUZUKI	
LT-R450 Quad Racer 06-11	**1132-0188**
YAMAHA	
YFZ350 Banshee 87-06	**H016**[1]

APPLICAZIONI	COD. ART.
YAMAHA (CONT)	
YFZ450 07-09, 12-13	**1132-0255**
YFZ450R 14-24	**1132-0255**
YFM700R Raptor 06-24	**1132-0255**

[1] Cuscinetti inclusi.

1132-1242

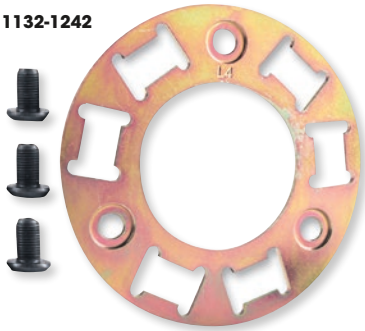



KIT PIASTRA DI BASE

- Piastra di base e materiale di ricambio per il tuo cestello frizione Hinson

APPLICAZIONI	COD. ART.
YAMAHA	
YFZ350 Banshee 87-06	**1132-1224**
YFZ450 04-13	**1132-1242**
YFZ450R 11-23	**1132-1242**

APPLICAZIONI	COD. ART.
YAMAHA (CONT)	
YFZ450X 10-11	**1132-1242**
YFM700R Raptor 06-24	**1132-1242**

KIT CUSCINETTI FRIZIONE
PER YAMAHA YFZ350 BANSHEE 87-06

- Per sostituire i cuscinetti frizione OEM usurati

APPLICAZIONI	COD. ART.
Kit cuscinetti frizione	**1132-0905**

DICHIARAZIONE DI NON RESPONSABILITÀ: PER INFORMAZIONI IMPORTANTI RIGUARDANTI LA GARANZIA E LA CONFORMITÀ CON LE NORMATIVE VIGENTI SUL CONTROLLO DELL'INQUINAMENTO ACUSTICO E DELLE EMISSIONI DEI VEICOLI, VEDERE PAGINA 4.

I codici articolo in **GRASSETTO GRIGIO** sono novità 2024





MOOSE RACING

CESTELLI FRIZIONE IN ALLUMINIO BILLET

- Il design migliora le prestazioni della frizione e la dissipazione del calore
- In alluminio billet T6 di qualità aeronautica lavorato con precisione
- Anodizzazione dura per una maggiore resistenza all'usura rispetto al prodotto OEM
- Resistenza alla tensione e durezza superiori
- Il design avanzato consente alla frizione di girare in modo regolare creando una quantità minore di calore quando viene disinnestata
- I cestelli vengono forniti con viti per il montaggio dell'anello dentato originale
- Dischi frizione, dischi condotti e molle venduti separatamente

APPLICAZIONI	COD. ART.
HONDA	
TRX450R/ER 04-14	**1132-0055**

APPLICAZIONI	COD. ART.
YAMAHA	
YFZ350 Banshee 87-06	**1132-0019**[1]
YFZ450R 09-13, YFZ450X 10	**1132-0053**

[1] Con cuscinetti.

1132-0636



Wiseco Performance Products

CESTELLI FRIZIONE FORGIATI AD ALTA PRECISIONE

- Forgiati in lega di alluminio leggera di alluminio di qualità aerospaziale; la lavorazione a CNC garantisce che tutti i cestelli frizione siano uguali
- Tagli in rilievo per risparmiare peso all'esterno della frizione riducono la massa rotazionale, consentendo al motore di accelerare più velocemente
- Ampi fori di lubrificazione aumentano il livello di lubrificazione e riducono lo sviluppo di calore
- Il rivestimento in teflon rende la superficie quasi senza attrito
- Vengono forniti insieme agli elementi di fissaggio con frenafiletti pre-applicati

APPLICAZIONI	COD. ART.
HONDA	
TRX400EX 99-04	**1132-0248**
TRX400EX 05-08	**1132-0380**
TRX400X 09-14	**1132-0380**

APPLICAZIONI	COD. ART.
YAMAHA	
YFM250 Raptor 08-13	**1132-0636**
YFZ350 Banshee 87-06	**WPP3002**[1]

[1] Cuscinetti inclusi.

1132-1351









REKLUSE clutch rEvolution

CESTELLI FRIZIONE

- Realizzati in alluminio billet e con anodizzazione dura per offrire una migliore modulazione della frizione
- Resistenza estrema a prova di solchi, per una frizione a lunga durata
- Gli esclusivi silentbloc sostituibili proteggono la tua trasmissione da danneggiamenti, anche alle condizioni più estreme
- Le tolleranze rigide garantiscono un funzionamento fluido, riducono l'attrito e il rumorosità della frizione
- Un cestello frizione costituisce l'elemento fondamentale dell'intera frizione
- La lavorazione a CNC di precisione, combinata con un'innovativa soluzione ingegneristica all'avanguardia permette ai cestelli frizione Rekluse di proteggere i componenti interni vitali, consentendoti di restare in pista o sul percorso più a lungo

APPLICAZIONI	COD. ART.
HONDA	
TRX450R 04-09/13-14	**1132-1351**

APPLICAZIONI	COD. ART.
YAMAHA	
YFZ450R 09-11, YFZ450X 10-11	**1132-1365**

DICHIARAZIONE DI NON RESPONSABILITÀ: PER INFORMAZIONI IMPORTANTI RIGUARDANTI LA GARANZIA E LA CONFORMITÀ CON LE NORMATIVE VIGENTI SUL CONTROLLO DELL'INQUINAMENTO ACUSTICO E DELLE EMISSIONI DEI VEICOLI, VEDERE PAGINA 4.

I codici articolo in GRASSETTO GRIGIO sono novità 2024



1140-0861

FRIZIONI PRIMARIE

- Frizione completa e assemblata che include molla e pesi (alcuni modelli potrebbero richiedere l'utilizzo della molla e pesi originali per garantire il corretto funzionamento del veicolo)
- Ogni frizione è bilanciata in fabbrica per garantire che giri in modo rettilineo e corretto
- Struttura in alluminio e magnesio resistente e leggera
- Albero centrale trattato termicamente per una resistenza senza pari
- Cursori ragno di diametro maggiore che hanno un'area di contatto più ampia per una maggiore durata
- Utilizza lo stesso estrattore frizione della frizione di serie
- Compatibile con qualsiasi marchio di cinghia trasmissione
- Vendita singola

APPLICAZIONI	DESCRIZIONE	PESI	MOLLA	COD. ART.
POLARIS				
250 2x4, 4x4, 6x6 93	Senza EBS	10WHF (46 g)	7041157 (blu/verde)	1140-0858
Cyclone 250 87	Senza EBS	10WHF (46 g)	7041157 (blu/verde)	1140-0858
Scrambler 250 85-86	Senza EBS	10WHF (46 g)	7041157 (blu/verde)	1140-0858
Trail Blazer 250 94-06	Senza EBS	10WHF (46 g)	7041157 (blu/verde)	1140-0858
Trail Boss 250/325 85-02	Senza EBS	10WHF (46 g)	7041157 (blu/verde)	1140-0858
300 2x4, 4x4, 6x6 94-95	Senza EBS	10WHF (46 g)	7041157 (blu/verde)	1140-0858
Xplorer 300 96-99	Senza EBS	10WHF (46 g)	7041157 (blu/verde)	1140-0858
Xpress 300 97-99	Senza EBS	10WHF (46 g)	7041157 (blu/verde)	1140-0858
Magnum 325 (tutti i modelli senza EBS) 00-02	Senza EBS	10WHF (46 g)	7041157 (blu/verde)	1140-0858
Magnum 325 (tutti i modelli EBS) 00-02	EBS	10WHF (46 g)	7041157 (blu/verde)	1140-0860
ACE 325 14-16	Senza EBS	25-52 (52 g)	7043594 (Nero)	1140-0861
ATP 330 04-05	Senza EBS	10WHF (46 g)	7041157 (blu/verde)	1140-0858
Magnum 330 (tutti i modelli senza EBS) 03-06	Senza EBS	10WHF (46 g)	7041157 (blu/verde)	1140-0858
Trail Blazer 330 08-13	Senza EBS	10WHF (46 g)	7041157 (blu/verde)	1140-0858
Trail Boss 330 03-13	Senza EBS	10WHF (46 g)	7041157 (blu/verde)	1140-0858
Magnum 330 (tutti i modelli EBS) 03-04	EBS	10WHF (46 g)	7041157 (blu/verde)	1140-0860
Sportsman 335 99-00	Senza EBS	10WHF (46 g)	7041157 (blu/verde)	1140-0858
350L 2x4, 4x4, 6x6 93	Senza EBS	10WHF (46 g)	7041157 (blu/verde)	1140-0858
Trail Boss 350L 90-92	Senza EBS	10WHF (46 g)	7041157 (blu/verde)	1140-0858
Big Boss 400L 6x6 95-97	Senza EBS	10WHF (46 g)	7041157 (blu/verde)	1140-0858
Scrambler 400 95-02	Senza EBS	10WHF (46 g)	7041157 (blu/verde)	1140-0858
Sport 400 94-99	Senza EBS	10WHF (46 g)	7041157 (blu/verde)	1140-0858
Sportsman 400 01-05	Senza EBS	10WHF (46 g)	7041157 (blu/verde)	1140-0858
Sportsman 400L 93-97	Senza EBS	10WHF (46 g)	7041157 (blu/verde)	1140-0858
Sportsman 400 HO 11-14	Senza EBS	10WHF (46 g)	7041157 (blu/verde)	1140-0858
Trail Blazer 400 03	Senza EBS	10WHF (46 g)	7041157 (blu/verde)	1140-0858
Xplorer 400 95-02	Senza EBS	10WHF (46 g)	7041157 (blu/verde)	1140-0858
Xpress 400 96-97	Senza EBS	10WHF (46 g)	7041157 (blu/verde)	1140-0858
Magnum 425 95-98	Senza EBS	10WHF (46 g)	7041157 (blu/verde)	1140-0858
Magnum 425 6x6 96-97	Senza EBS	10WHF (46 g)	7041157 (blu/verde)	1140-0858
Sportsman 450 06-07	Senza EBS	10WHF (46 g)	7041157 (blu/verde)	1140-0858
Big Boss 500 6x6 98-99	Senza EBS	10WHF (46 g)	7041157 (blu/verde)	1140-0858
Magnum 500 (tutti i modelli senza EBS) 00	Senza EBS	10WHF (46 g)	7041157 (blu/verde)	1140-0858
Ranger 500 (tutti i modelli senza EBS) 99-09	Senza EBS	10WHF (46 g)	7041157 (blu/verde)	1140-0858
Scrambler 500 97-09	Senza EBS	10WHF (46 g)	7041157 (blu/verde)	1140-0858
Sportsman ETX 15	Senza EBS	10WHF (46 g)	7041157 (blu/verde)	1140-0858
Xplorer 500 97	Senza EBS	10WHF (46 g)	7041157 (blu/verde)	1140-0858
ATP 500 04-05	EBS	10WHF (46 g)	7041157 (blu/verde)	1140-0860
Magnum 500 (tutti i modelli EBS) 99-02	EBS	10WHF (46 g)	7041157 (blu/verde)	1140-0860
Sportsman 500 (tutti i modelli EBS) 98-05	EBS	10WHF (46 g)	7041157 (blu/verde)	1140-0860
ACE 500 17-19	Senza EBS	25-52 (52 g)	7043594 (Nero)	1140-0861
Ranger 500 19-22	Senza EBS	25-52 (52 g)	7043594 (Nero)	1140-0861
Sportsman 500 (tutti i modelli EBS) 06-13	EBS	10WHF (46 g)	7041157 (blu/verde)	1140-0867
ACE 570 15-19	Senza EBS	25-52 (52 g)	7043594 (Nero)	1140-0861
Ranger 570 (tutti i modelli senza EBS) 14-23	Senza EBS	25-52 (52 g)	7043594 (Nero)	1140-0861
RZR 570 (tutti i modelli senza EBS) 12-22	Senza EBS	25-52 (52 g)	7043594 (Nero)	1140-0861
Sportsman 570 (tutti i modelli EBS) 14-20	EBS	25-52 (52 g)	7043594 (Nero)	1140-0862
Sportsman 570 Touring, X2, 6x6 14-23	EBS	25-52 (52 g)	7043594 (Nero)	1140-0862
Sportsman 570 SP 15-19	EBS	25-52 (52 g)	7043594 (Nero)	1140-0862
ACE 570 SP, HD 17	EBS	25-52 (52 g)	7043594 (Nero)	1140-0868
Ranger 570 (tutti i modelli EBS) 15-20	EBS	25-52 (52 g)	7043594 (Nero)	1140-0868

FRIZIONI PRIMARIE continua alla pagina successiva.

SISTEMI DI SCARICO
PALE DA NEVE E ATTREZZI AGRICOLI
VERRICELLI E SUPPORTI
AUDIO
ACCESSORI GENERICI E SISTEMI ANTIFURTO
PORTAPACCHI E ACCESSORI
BAULETTI E VALIGIE
PLASTICHE E CARROZZERIA
RINFORZI E PROTEZIONI
COMPONENTI MANUBRIO
CERCHI E ACCESSORI
FRENI
CINGHIE, CATENE, PIGNONI E CORONE
TRASMISSIONE
SOSPENSIONI
MOTORE E IMPIANTO DI RAFFREDDAMENTO
IMPIANTO ARIA E CARBURANTE
COMPONENTI ELETTRICI
ILLUMINAZIONE
VITERIA E ARTICOLI PROMOZIONALI
INDICE

DICHIARAZIONE DI NON RESPONSABILITÀ: PER INFORMAZIONI IMPORTANTI RIGUARDANTI LA GARANZIA E LA CONFORMITÀ CON LE NORMATIVE VIGENTI SUL CONTROLLO DELL'INQUINAMENTO ACUSTICO E DELLE EMISSIONI DEI VEICOLI, VEDERE PAGINA 4.

I codici articolo in GRASSETTO GRIGIO sono novità 2024

FRIZIONI PRIMARIE (CONT)

APPLICAZIONI	DESCRIZIONE	PESI	MOLLA	COD. ART.
POLARIS (CONT)				
RZR 570 (tutti i modelli EBS) 13-21	EBS	25-52 (52 g)	7043594 (Nero)	1140-0868
Sportsman 600 03-05	EBS	10WHF (46 g)	7041157 (blu/verde)	1140-0860
Sportsman 700 02-05	EBS	10WHF (46 g)	7041157 (blu/verde)	1140-0860
Sportsman 700 (tutti i modelli) 06	EBS	10WHF (46 g)	7041157 (blu/verde)	1140-0867
Ranger 700 XP (tutti i modelli) 08-09	Senza EBS	21-74 (74 g)	7043372 (rosso/blu)	1140-0869
RZR 800 (eccetto modelli S) 08-09	Senza EBS	20-62F (62 g)	7043199 (blu/rosso)	1140-0859
Ranger 800 (tutti i modelli senza EBS) 10-14	Senza EBS	23-62 (62 g)	7043199 (blu/rosso)	1140-0863
Ranger 800/6x6 10-16	Senza EBS	23-62 (62 g)	7043199 (blu/rosso)	1140-0863
RZR 800 (tutti i modelli) 10-14	Senza EBS	23-62 (62 g)	7043199 (blu/rosso)	1140-0863
Sportsman 800 (eccetto modelli 6x6) 11-14	Senza EBS	23-62 (62 g)	7043199 (blu/rosso)	1140-0863
Sportsman 800 (tutti i modelli) 05-07	EBS	10WHF (46 g)	7041157 (blu/verde)	1140-0867
RZR 900 (tutti i modelli) 11-14	Senza EBS	26-61 (61 g)	7043766 (blu/giallo)	1140-0864
ACE 900 16-19	Senza EBS	26-55 (55 g)	7044263 (nero/rosso)	1140-0865
Ranger 900 XP (tutti i modelli eccetto EBS 15-16) 13-19	Senza EBS	26-55 (55 g)	7044263 (nero/rosso)	1140-0865
RZR 900 (tutti i modelli) 15-16	Senza EBS	26-55 (55 g)	7044263 (nero/rosso)	1140-0865
RZR-4 900 15-18	Senza EBS	26-55 (55 g)	7044263 (nero/rosso)	1140-0865
RZR 1000 XP (tutti i modelli) 14-18	Senza EBS	29-68 (68 g)	7043924 (bianco/rosso)	1140-0866
RZR 1000-S (solo modelli da 60") 16-23	Senza EBS	29-68 (68 g)	7043924 (bianco/rosso)	1140-0866



1140-0898



1140-0894



1140-0879

COMPONENTI FRIZIONE

MOLLE FRIZIONE PRIMARIA

DESCRIZIONE	DUREZZA	SOST. COD. ART. OEM	COD. ART.
Molla frizione primaria (nero)	35/240	7043594	1140-0885
Molla frizione primaria (blu)	36/76	7043199	1140-0886
Molla frizione primaria (blu/giallo)	42/180	7043766	1140-0887
Molla frizione primaria (nero/rossa)	58/135	7044263	1140-0888
Molla frizione primaria (bianco)	75/155	7043924	1140-0889
Molla frizione primaria (blu/giallo)	33/67	7041157	1140-0890
Molla frizione primaria (rosso/ blu)	42/220	7043372	1140-0891
Molla frizione primaria (nero)	58/120	7044504	1140-0892
Molla frizione primaria (nero)	99/143	7044655	1140-0893

PIASTRE REGOLABILI E CURSORI FRIZIONE PRIMARIA TURBO

DESCRIZIONE	COD. ART.	DESCRIZIONE	COD. ART.
Piastre regolabili Turbo (set di 3)	1140-0898	Cursori Turbo (set di 3)	1140-0899

RULLI FRIZIONE SECONDARIA

DESCRIZIONE	COD. ART.	RICAMBIO COD. OEM
Kit rulli frizione secondaria (coppia)	1140-0894	3234207, 3234197, 5434534
Kit rulli frizione secondaria (coppia)	1140-0895	5439831
Kit rulli frizione secondaria EBS (set di tre)	1140-0896	1321977
Kit rulli frizione secondaria (set di tre)	1140-0897	5430766, 5436521, 5438123, 5450873

PESI FRIZIONE

DESCRIZIONE	PESO (GRAMMI)	COD. ART.	SOST. COD. ART. OEM	NOTE
Pesi frizione Polaris (26-55)	55	1140-0878	1322982	Set di 3 pesi
Pesi frizione Polaris (26-59)	59	1140-0879	1322981	Set di 3 pesi
Pesi frizione Polaris (26-61)	61	1140-0880	1323098	Set di 3 pesi
Pesi frizione Polaris (27-98)	98	1140-0881	5140604	Set di 3 pesi
Pesi frizione Polaris (29-68)	68	1140-0882	5139618	Set di 3 pesi
Pesi frizione Polaris (29-70)	70	1140-0883	5633321	Set di 3 pesi
Pesi frizione Polaris (29-75)	75	1140-0884	5633720	Set di 3 pesi

DICHIARAZIONE DI NON RESPONSABILITÀ: PER INFORMAZIONI IMPORTANTI RIGUARDANTI LA GARANZIA E LA CONFORMITÀ CON LE NORMATIVE VIGENTI SUL CONTROLLO DELL'INQUINAMENTO ACUSTICO E DELLE EMISSIONI DEI VEICOLI, VEDERE PAGINA 4.

I codici articolo in GRASSETTO GRIGIO sono novità 2024



1140-0757



1140-0827

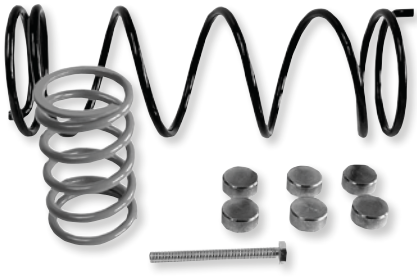

1140-0828



1140-0480

KIT FRIZIONE AD ALTE PRESTAZIONI

KIT PRO SERIES

- Combinazione dei kit Sport Utility, fango, dune di sabbia e rocce
- Consente un adattamento preciso a ogni dimensione e altezza degli pneumatici
- Ideale viaggiando in aree diverse o cambiando le dimensioni degli pneumatici
- Consente di regolare in base alle modalità del motore e alle future modifiche degli pneumatici
- Include pesi regolabili con magneti di 2 dimensioni diverse, 2 molle primaria, 2 molle secondaria e un meccanismo elicoidale su misura (salvo diversamente indicato)

KIT ECONOMY

- Per la guida su percorsi generici
- Kit solo molla; pesi frizione non inclusi
- Compatibile con pneumatici di qualsiasi dimensione
- Migliora l'aderenza della cinghia e le cambiate

KIT SPORT UTILITY

- Il miglior kit per un utilizzo completo; se con un ATV/UTV fai un po' di tutto, questo è il kit che fa per te
- Ottimo per l'utilizzo sui percorsi e la guida occasionale su fango, sabbia e neve o per il trasporto
- Disponibile per pneumatici di serie o maggiorati
- I kit maggiorati riescono a compensare la perdita di potenza e la risposta lenta che derivano dall'installazione di pneumatici maggiorati
- Migliore accelerazione ai regimi bassi e medi
- Aiuta a ridurre lo slittamento cinghia, con conseguente diminuzione del calore della frizione
- Cambiata più rapida, con conseguente risposta più rapida dell'acceleratore
- Testato sul campo per fornire prestazioni ottimali
- Progettato per motori e scarico di serie
- I componenti del kit variano a seconda del modello e dello stile del kit

KIT SAND DUNE

- Progettato e testato specificamente per applicazioni su dune di sabbia
- Kit diversi per pneumatici di serie e palettati
- Aiuta a mantenere la potenza di picco quando si sale su dune e colline
- Aiuta a ripristinare la perdita di potenza dovuta al montaggio di pneumatici palettati
- Potenza a bassi regimi e coppia migliorate
- Cambiata più rapida, con conseguente risposta più rapida dell'acceleratore
- Riduce lo slittamento della cinghia e il riscaldamento della frizione

KIT MUDDER

- Progettato per veicoli con pneumatici da 28" o più grandi
- Aiuta a ripristinare la perdita di potenza dovuta al montaggio di pneumatici più grandi
- Permette agli pneumatici di grandi dimensioni di girare più facilmente nel fango
- Potenza a bassi regimi e coppia migliorate
- Cambiata più rapida, con conseguente risposta più rapida dell'acceleratore
- Riduce lo slittamento della cinghia e il riscaldamento della frizione

NOTA BENE: Tutti i kit frizione sono stati ideati per un'elevazione di 0-900 m (0-3000'), salvo diversamente indicato nella tabella.

KIT PRO SERIES

APPLICAZIONI	COD. ART. KIT PRO
BOMBARDIER/CAN-AM	
Maverick X3 Turbo/Turbo Max tutte le versioni (154 CV) 17	**1140-0760**
Maverick X3 Turbo R/Turbo R Max tutte le versioni (172 CV) 18-21	**1140-0760**
POLARIS	
900 RZR XP/XP 4 11-14	**1140-0759**
1000 General 4 (eccetto General XP 4) 16-22	**1140-0755**
1000 General (tutti) 16-23	**1140-0755**[1]
1000 General Premium/Sport 24	**1140-0755**
1000 General XP/XP 4 20-24	**1140-0755**
1000 RZR S 4 60" 16-20	**1140-0756**
1000 RZR S/Trail S Premium/Trail S Ultimate 60" 16-24	**1140-0756**
1000 RZR XP 4x4 (eccetto High Lifter Edition) 15	**1140-0753**

APPLICAZIONI	COD. ART. KIT PRO
POLARIS (CONT)	
1000 RZR XP/XP 4 (eccetto High Lifter Edition) 16-23	**1140-0754**
1000 RZR XP/XP 4 14	**1140-0752**
1000 RZR XP 4 15	**1140-0753**
RZR XP Turbo/Turbo 4 17-20	**1140-0757**[2]
RZR Pro XP/Pro XP 4 20-24	**1140-0758**[3]

[1] Questo kit consente di fare a meno della funzione EBS. L'eliminazione dell'EBS si traduce in un'esperienza di guida più orientata alle prestazioni. Se vuoi mantenere la funzione EBS, contattare direttamente EPI, in quanto è necessario un meccanismo elicoidale diverso.

[2] Questo kit include pesi regolabili, 1 molla primaria e 2 molle secondaria. Viene utilizzato il meccanismo elicoidale di serie.

[3] Questo kit non include un meccanismo elicoidale. Viene utilizzato il meccanismo elicoidale di serie.

KIT FRIZIONE AD ALTE PRESTAZIONI continua alla pagina successiva.

DICHIARAZIONE DI NON RESPONSABILITÀ: PER INFORMAZIONI IMPORTANTI RIGUARDANTI LA GARANZIA E LA CONFORMITÀ CON LE NORMATIVE VIGENTI SUL CONTROLLO DELL'INQUINAMENTO ACUSTICO E DELLE EMISSIONI DEI VEICOLI, VEDERE PAGINA 4.

I codici articolo in **GRASSETTO GRIGIO** sono novità 2024

KIT FRIZIONE AD ALTE PRESTAZIONI (CONT)

KIT ECONOMY

APPLICAZIONI	COD. ART. KIT ECONOMY
BOMBARDIER/CAN-AM	
Outlander 800 H.O. EFI 4x4 06-08	**1140-0171**[1]
Renegade 800 H.O. EFI/EFI X 4x4 07-08	**1140-0220**
Renegade 800R EFI/EFI X 4x4 09	**1140-0220**
Renegade 800R EFI/EFI Xxc 4x4 10-15	**1140-0220**

APPLICAZIONI	COD. ART. KIT ECONOMY
KAWASAKI	
KVF650 Brute Force 4x4 05-13	**1140-0122**
Mule Pro-FX/Pro-FXR/Pro-FXT 21-23	**1140-0827**

[1] Per un'elevazione di 0-1800 m (0-6000').

KIT SPORT UTILITY

APPLICAZIONI	COD. ART. PNEUMATICO DI SERIE	COD. ART. PNEUMATICO MAGGIORATO
ARCTIC CAT		
650 H1 4x4 con cambio autom. 06-08	-	**1140-0166**
700 EFI 4x4 con cambio autom. 06-08	-	**1140-0167**
BOMBARDIER/CAN-AM		
Outlander 570 4x4 16-23 (tutti)	-	**1140-0619**
Renegade 570 16-22 (tutti)	-	**1140-0619**
Outlander 650 4x4 10-22 (tutti eccetto XMR)	-	**1140-0395**
Maverick Trail 800 18-19	-	**1140-0729**
Renegade 800 HO EFI/EFI X 4x4 2007-08	-	**1140-0464**
Renegade 800 R EFI/EFI Xxc 4x4 2010-11	-	**1140-0464**
Renegade 800R EFI/EFI X 4x4 09	**1140-0511**	**1140-0464**
Renegade 800R EFI/EFI Xxc 4x4 10-15	**1140-0511**	-
Commander 1000 4x4 11-12	-	**1140-0431**
Defender/Defender Max HD10 1000 4x4 16-19	-	**1140-0639**
Maverick 1000 4x4 13-17 (eccetto XMR, XDS Turbo, X3)	**1140-0541**	-
Maverick Trail 1000 (75 CV) 18	-	**1140-0730**
Outlander 1000 12-15	**1140-0482**	**1140-0479**
Outlander/Renegade 1000 16-23 (tutti eccetto XMR)	-	**1140-0728**
Maverick X3 17	-	**1140-0687**[5]
Maverick X3 Turbo/Turbo Max (120 CV) 18-22	-	**1140-0731**
Maverick X3 Turbo XRC/XMR 18-21	-	**1140-0731**
Maverick X3 Turbo R/R Max/XDS/XRS 18-21	-	**1140-0732**
Maverick X3 Turbo R XRC/XMR 18-19	-	**1140-0732**
Maverick X3 Turbo RR/RR Max/XDS/XRS 20-21	-	**1140-0765**[5]
CFMOTO		
CForce 500 S 18-22	-	**1140-0824**
CForce/Touring 600 20-22	-	**1140-0821**
UForce 600 21-22	-	**1140-0828**
CForce 800 XC 19-22	-	**1140-0825**
ZForce 800 EX/Trail 19-22	-	**1140-0820**
ZForce 950 Sport (eccetto HO) 20-22	-	**1140-0822**[3]
CForce 1000 Overland 21-22	-	**1140-0826**[4]
UForce 1000 19-22	-	**1140-0823**[3]
UForce 1000 XL 22-23	-	**1140-0823**[3]
KAWASAKI		
KVF650 Brute Force 4x4 06-13	-	**1140-0173**
KVF750 Brute Force EFI 4x4i 12-23	-	**1140-0700**
KYMCO		
MXU 500 07-08	**1140-0776**	-
POLARIS		
Scrambler 500 2x4 01-02/4x4 99-08	**WE415007**	**WE435003**
Sportsman 500 H.O. 4x4 (carburatore) 06/08-13 (senza EBS)	-	**1140-0118**
Ranger 570 Crew Mid-Size 4x4 14	-	**1140-0568**
RZR 570 4x4 (modelli senza EBS prodotti a partire dal 18/9/12) 13-22	**1140-0569**	-
Sportsman 570 4x4 (EBS) 14-15	-	**1140-0617**
Sportsman 570 4x4 (EBS) 18-20	-	**1140-0617**
Sportsman 570 Touring 4x4 (EBS) 14-15	-	**1140-0617**
Sportsman 570 Touring 4x4 (EBS) 18-21	-	**1140-0617**
Sportsman 570 Touring SP 4x4 (EBS) 15	-	**1140-0617**
Sportsman 570 Touring SP 4x4 (EBS) 18-20	-	**1140-0617**

APPLICAZIONI	COD. ART. PNEUMATICO DI SERIE	COD. ART. PNEUMATICO MAGGIORATO
POLARIS (CONT)		
Sportsman 570 SP 4x4 (EBS) 15	-	**1140-0617**
Sportsman 570 SP 4x4 (EBS) 18-19	-	**1140-0617**
Sportsman 570 X2 4x4 (EBS) 15	-	**1140-0617**
Sportsman 570 X2 4x4 (EBS) 18-21	-	**1140-0617**
Sportsman 570 6x5 (EBS) 18-22	-	**1140-0617**
RZR 800 09-14 (senza EBS)	**1140-0516**	-
RZR 800 4 4x4 10-14	**1140-0435**	**1140-0436**
RZR 800 S 4x4 10-14	**1140-0435**	**1140-0436**
RZR 800 S 4x4 10-13	-	**1140-0436**
Sportsman 800 4x4 EFI 05-06	-	**1140-0119**
Sportsman 800 EFI 4x4 10-14	**1140-0438**	**1140-0438**
Scrambler 850 4x4 13-14	-	**1140-0529**
Scrambler 850 4x4 15-24	-	**1140-0658**
Sportsman 850 XP HO 4x4 12-14	**1140-0488**	**1140-0488**
Sportsman 850 4x4/SP 15	**1140-0488**	**1140-0488**
RZR 900 XP 4x4 12-14	-	**1140-0456**
RZR 900 S 60" (senza EBS) 16	-	**1140-0652**
RZR 900 S 60" (EBS) 17-23	-	**1140-0652**[1]
General 1000 4x4 (EBS) (eccetto General XP/XP 4) 16-23	**1140-0620**[1]	**1140-0621**[1]
General 1000 Premium/Sport 24	**1140-0620**[1]	**1140-0621**[1]
General 4 1000 (eccetto General XP 4) 17-22	**1140-0620**	**1140-0621**
Ranger 1000 Crew/EPS/Premium/STD/20-24	-	**1140-0818**[2]
Ranger 1000 XP 18-21	-	**1140-0733**
Ranger 1000 XP/XP Crew (eccetto modelli Northstar) 22-24	-	**1140-0733**
RZR 1000 XP Turbo/Turbo 4 4x4 16	-	**1140-0623**
RZR 1000 XP Turbo/Turbo 4 4x4 17-18	**1140-0670**	**1140-0671**
RZR 1000 XP/4 4x4 14	**1140-0550**	**1140-0551**[5]
RZR 1000 XP/XP 4 4x4 (eccetto High Lifter Edition) 17-21	**1140-0647**	**1140-0648**
RZR 1000 XP Rocks & Trails 17-22	**1140-0647**	**1140-0648**
RZR 1000 Pro XP/Pro XP 4 20-24	-	**1140-0774**
Scrambler 1000 XP S (55") 17-24	-	**1140-0616**
Sportsman 1000 XP 4x4 (eccetto modelli High Lifter e S) 15-24	-	**1140-0616**
Sportsman 1000 XP S (55") 20-23	-	**1140-0616**
SUZUKI		
LT-A750 King Quad AXi 4x4 08-18	**1140-0255**	**1140-0256**
LT-A750 King Quad AXi 4x4 19-23	**1140-0771**	**1140-0772**
YAMAHA		
YFM550 Grizzly FI 4x4 09-13	-	**1140-0324**
YFM660 Grizzly 4x4 02-08	**WE391030**	**WE391040**
YFM700 Grizzly 700 4x4 07-23	**1140-0183**	**1140-0184**
Viking 700 4x4 14-23	-	**1140-0586**
Viking 700 VI 4x4 15-23	-	**1140-0586**
Wolverine 700 4x4 16-17	-	**1140-0618**

[1] Per altitudini di 900-1800 m (3000-6000') sopra il livello del mare.
[2] Progettato per pneumatici pesanti/aggressivi da 27"-28".
[3] Questo kit consente di fare a meno della funzione EBS. L'eliminazione dell'EBS si traduce in un'esperienza di guida più orientata alle prestazioni. Se desideri mantenere la funzione EBS, contatta direttamente EPI.
[4] Per pneumatici da 29" di serie.
[5] Per pneumatici da trail e alta velocità maggiorati da 30-32".

KIT SAND DUNE E MUDDER

APPLICAZIONI	COD. ART. SAND DUNE	COD. ART. MUDDER
BOMBARDIER/CAN-AM		
Outlander 800 H.O. EFI 4x4 06-08	-	**1140-0471**
Outlander 800R EFI 4x4 09-15	-	**1140-0471**
Maverick 1000 4x4 13-17 (eccetto XMR, XDS Turbo, X3)	-	**1140-0543**
Outlander 1000 4x4 12-15	-	**1140-0480**
Renegade 1000 12-15	-	**1140-0484**
Maverick X3 Turbo RR/RR Max (195 CV)/XDS/XRS 20-21	**1140-0767**	**1140-0766**
KAWASAKI		
KVF750 Brute Force EFI 4x4i 12-23	-	**1140-0701**

APPLICAZIONI	COD. ART. SAND DUNE	COD. ART. MUDDER
POLARIS		
RZR 900 XP/XP 4 4x4 2012-14	**1140-0462**	-
RZR 1000 S 4x4 60" 16-17	-	**1140-0628**[1]
RZR 1000 XP/XP 4 4x4 17-23	-	**1140-0649**
RZR XP High Lifter/XP 4 High Lifter/Rocks and Trails 17-22	-	**1140-0649**
RZR 1000 Pro XP/Pro XP 4 20-24	**1140-0769**	**1140-0775**
YAMAHA		
YFM660 Grizzly 4x4 02-08	-	**1140-0476**
YXR660FA Rhino 4x4 04-07	-	**1140-0476**
YFM700 Grizzly 700 4x4 07-23	-	**1140-0477**

[1] Per pneumatici fango da 30-34".

DICHIARAZIONE DI NON RESPONSABILITÀ: PER INFORMAZIONI IMPORTANTI RIGUARDANTI LA GARANZIA E LA CONFORMITÀ CON LE NORMATIVE VIGENTI SUL CONTROLLO DELL'INQUINAMENTO ACUSTICO E DELLE EMISSIONI DEI VEICOLI, VEDERE PAGINA 4.

I codici articolo in GRASSETTO GRIGIO sono novità 2024



1140-0857

KIT CINGHIA GRIP N RIP

- Cinghia rinforzata ideata per i modelli UTV/ATV ad alta potenza
- Sottoposta a test rigorosi per la resistenza agli ambienti più difficili
- Cinghia di altissima qualità
- Struttura in polimero avanzato resistente ai carichi d'urto
- Ottimizzata dal punto di vista strutturale per la massima presa del manicotto frizione
- Ideata per fornire il massimo delle prestazioni dalle mappe Power Vision 3 di Dynojet
- I kit frizione sono facilmente regolabili per l'uso su sabbia, fango, roccia e offroad
- Velocità aumentata rispetto all'originale
- Trasmissione della potenza alle ruote più efficiente
- Temperature della frizione più basse consentono di aumentare la durata della cinghia

APPLICAZIONI	COD. ART.
CAN-AM	
Maverick X3/Turbo 17-21	1140-0812
Maverick X3 RR 20-21	1140-0814
Maverick X3 RR 22-23	1140-0857
Defender HD8/HD10 17-21	1140-0813
Defender MAX 20-23	1140-0815
POLARIS	
RZR 900 15-24	1140-0804
General/4/XP 1000 16-23	1140-0803
Ranger XP 1000 17-18	1140-0808

APPLICAZIONI	COD. ART.
POLARIS (CONT)	
Ranger Crew XP EPS 1000 19-24	1140-0811
RZR XP/4 Turbo 16	1140-0801
RZR XP/4 Turbo 17-20	1140-0806
RZR XP/4 1000 EPS 14-15	1140-0802
RZR XP 1000 16-24	1140-0805
RZR Pro/XP/Turbo 16-24	1140-0810
RZR S 1000 EPS 16-24	1140-0807
RZR RS1 18-22	1140-0809



1140-0852

KIT FRIZIONE

- Ideato per fornire il massimo delle prestazioni dalle mappe Dynojet
- Molle primarie e secondarie appositamente progettate con lunghezza libera e livelli di durezza adeguati
- Facilmente regolabili per l'uso su sabbia, fango, roccia e offroad
- Aumento della velocità massima rispetto all'originale
- Trasmissione della potenza alle ruote efficiente
- Temperature della frizione più basse consentono di aumentare la durata della cinghia

APPLICAZIONI	COD. ART.
CAN-AM	
Defender 20-23	1140-0853
Maverick X3 17-21	1140-0849
Maverick X3 RR Turbo 20-21	1140-0851
Maverick X3/RR 17-21	1140-0852[1]
Maverick X3 Turbo RR 22-24	1140-0855[2]
	1140-0850[4]
	1140-0854[5]
Maverick X3/RR 17-24	1140-0856[3]
POLARIS	
RZR/S/4 900 EPS/ Sport 16-24	1140-0844

APPLICAZIONI	COD. ART.
POLARIS (CONT)	
General 1000/4 16-24	1140-0843
Ranger Crew/XP 1000 17-18	1140-0848
Ranger Crew/XP 1000 19-24	1140-0841
RZR XP/4 1000 EPS 14-15	1140-0842
RZR XP/4 Turbo EPS/EPS LE, Velocity	1140-0846
RZR Pro XP Turbo 20-24	1140-0840
RZR XP/4 1000 16-23	1140-0845
RZR S 1000 16-24	1140-0847
RS1 18-23	1140-0839

[1] Kit frizione con meccanismo elicoidale regolabile.
[2] Kit braccio frizione magnetico regolabile per Pdrive/kit con meccanismo elicoidale.
[3] Kit meccanismo elicoidale regolabile.
[4] Kit braccio frizione PDrive.
[5] Kit braccio frizione magnetico regolabile per PDrive.

MOLLA FRIZIONE PRIMARIA

PER CAN-AM MAVERICK X3 17-21

- Concepita per l'uso con il modulo di Launch Control Dynojet COD. ART. 1020-3994 (vedere pagina 1020)
- Migliora il feeling dell'innesto
- Offre le migliori prestazioni possibili se usato insieme al kit frizione regolabile o ai sistemi di taratura di Dynojet, assicurando che il tuo UTV sia pronto a gestire una potenza maggiore



DESCRIZIONE	COD. ART.
Molla frizione primaria	1131-3904



DISTANZIALE LIMITE CORSA FRIZIONE PRIMARIA

PER POLARIS RZR PRO XP/TURBO R 20-23

- Distanziale tagliato con precisione impedisce alla cinghia di spostarsi eccessivamente, limitando l'usura della cinghia e mantenendo le frizioni in condizioni ottimali
- Maggiore durata della cinghia di trasmissione grazie al fatto che gli ingranaggi esterni della cinghia sono tenuti più lontani dall'interno della protezione/coperchio frizione

DESCRIZIONE	COD. ART.
Distanziale limite corsa frizione primaria	1132-1863



KIT GUIDA MOLLA FRIZIONE SECONDARIA

PER TUTTI I MODELLI POLARIS CON FRIZIONE P90x

- Aggiornamento rispetto alla guida molla di serie, che può rendere inutilizzabile il veicolo in caso di rottura
- Forgiato in alluminio billet
- La forma conica consente alla molla secondaria di adattarsi meglio all'elica

DESCRIZIONE	COD. ART.
Kit guida molla frizione secondaria	1132-1862

DICHIARAZIONE DI NON RESPONSABILITÀ: PER INFORMAZIONI IMPORTANTI RIGUARDANTI LA GARANZIA E LA CONFORMITÀ CON LE NORMATIVE VIGENTI SUL CONTROLLO DELL'INQUINAMENTO ACUSTICO E DELLE EMISSIONI DEI VEICOLI, VEDERE PAGINA 4.

I codici articolo in GRASSETTO GRIGIO sono novità 2024

1130-0687



ROWC POWERSPORTS

KIT FRIZIONE

- Ogni kit consiste in una configurazione completa, pre-tarata e versatile
- Contrasta la perdita di potenza e la lentezza comunemente riscontrate con l'utilizzo di pneumatici più grandi
- Aumenta la potenza e la coppia ai bassi regimi per garantire la trazione necessaria quando si è in mezzo al fango
- Migliora sensibilmente l'accelerazione, in particolare alle basse velocità e ai medi regimi
- Migliora sensibilmente la risposta generale
- Cambiata più rapida, con conseguente risposta più fluida dell'acceleratore
- Riduce efficacemente lo slittamento cinghia, e diminuisce il calore della frizione, garantendo una lunga durata del sistema frizione

1130-0689



DESCRIZIONE	COD. ART.
CFMOTO	
CForce 500 16-20	1130-0687
CForce 800 16-20	1130-0688

DESCRIZIONE	COD. ART.
CFMOTO (CONT)	
ZForce 950/1000 Sport 20-24	1130-0842
ZForce 950/1000 Sport HO 23-24	1130-0842

DESCRIZIONE	COD. ART.
CFMOTO (CONT)	
CForce 1000 20-23	1130-0689
UForce 1000 21-24	1130-0841

EPI PERFORMANCE



KIT DI RIPARAZIONE FRIZIONE PRIMARIA

PER ATV/UTV CAN-AM E POLARIS

- I kit aggiornati sono tutto ciò che ti serve per riparare completamente la frizione primaria
- I kit di riparazione per frizione primaria Can-Am includono cursori, rulli, perni per rulli e rondelle
- I kit di riparazione per frizione primaria Polaris possono includere boccole coperchio, boccole mobili, pattini, dadi pattino, cursori, spessori per cursori, o-ring, rulli, perni per rulli e rondelle per rulli; i componenti del kit variano a seconda del modello
- I kit con cursori e quelli con rulli per frizione primaria Can-Am sono disponibili anche separatamente
- I kit con cursori e quelli con cursori e rulli per frizione primaria Polaris sono disponibili anche separatamente

KIT DI RIPARAZIONE COMPLETO PER FRIZIONE SECONDARIA POLARIS

- Ricostruisci completamente la tua frizione secondaria con un unico kit
- I kit di riparazione includono di norma: boccola coperchio, boccola mobile, cursori o rulli, bulloni o viti e anello di sicurezza
- I componenti del kit variano a seconda del modello
- I kit con cursori e quelli con rulli per frizione secondaria Can-Am sono disponibili anche separatamente

KIT CURSORI E RULLI FRIZIONE

- Soddisfa o supera la qualità OEM

SET PATTINI FRIZIONE DI RICAMBIO PER POLARIS

- Sono inclusi tre pattini (COD. ART. Polaris 7512266 e 7515105) e 3 dadi autobloccanti per pattini (COD. ART. Polaris 7541906)

DESCRIZIONE	COD. ART.
Set pattini frizione di ricambio	**1140-0727**

CAN-AM

APPLICAZIONI	KIT DI RIPARAZIONE PRIMARIA	KIT CURSORI FRIZIONE PRIMARIA	KIT RULLI PRIMARI	KIT RULLI PER FRIZIONE SECONDARIA PRO SERIES
330 Outlander 04-05	-	**1140-0587**	-	-
400 Outlander 09-11	**1140-0685**	**1140-0587**	**1140-0688**	-
400 Outlander/XT 04-05	-	**1140-0587**	-	-
400 Outlander/XT 06-07	**1140-0685**	**1140-0587**	**1140-0688**	-

DICHIARAZIONE DI NON RESPONSABILITÀ: PER INFORMAZIONI IMPORTANTI RIGUARDANTI LA GARANZIA E LA CONFORMITÀ CON LE NORMATIVE VIGENTI SUL CONTROLLO DELL'INQUINAMENTO ACUSTICO E DELLE EMISSIONI DEI VEICOLI, VEDERE PAGINA 4.

I codici articolo in GRASSETTO GRIGIO sono novità 2024

KIT DI RIPARAZIONE FRIZIONE PRIMARIA (CONT)

CAN-AM (CONT)

APPLICAZIONI	KIT DI RIPARAZIONE PRIMARIA	KIT CURSORI FRIZIONE PRIMARIA	KIT RULLI PRIMARI	KIT RULLI PER FRIZIONE SECONDARIA PRO SERIES
400 Outlander/XT 14	**1140-0685**	**1140-0587**	**1140-0688**	-
400 Outlander 03	-	**1140-0587**	-	-
400 Outlander Max 04-05	-	**1140-0587**	-	-
400 Outlander Max/XT 06-07	**1140-0685**	**1140-0587**	**1140-0688**	-
400 Outlander Max 09-11	**1140-0685**	**1140-0587**	**1140-0688**	-
400 Outlander Max/XT 14	**1140-0685**	**1140-0587**	**1140-0688**	-
450 Outlander L 15-16	**1140-0685**	**1140-0587**	**1140-0688**	-
450 Outlander L Max 15-16	**1140-0685**	**1140-0587**	**1140-0688**	-
3450 Outlander/DPS/Hunting Edition 17-23	**1140-0685**	**1140-0587**	**1140-0688**	-
450 Outlander Max/DPS 17-20	**1140-0685**	**1140-0587**	**1140-0688**	-
450 Outlander 6x6 20-21	**1140-0685**	**1140-0587**	**1140-0688**	-
500 Defender/Traxter HD5 Std/DPS 17-21	**1140-0685**	**1140-0587**	**1140-0688**	-
500 Outlander 15	**1140-0685**	**1140-0587**	**1140-0688**	-
500 Outlander L 15	**1140-0685**	**1140-0587**	**1140-0688**	-
500 Outlander L Max 15	**1140-0685**	**1140-0587**	**1140-0688**	-
500 Outlander/DPS/XT 13-14	**1140-0685**	**1140-0587**	**1140-0688**	-
500 Oulander 07-12	**1140-0685**	**1140-0587**	**1140-0688**	-
500 Outlander XT 12	**1140-0685**	**1140-0587**	**1140-0688**	-
500 Outlander XT 07-09	**1140-0685**	**1140-0587**	**1140-0688**	-
500 Outlander Max 15	**1140-0685**	**1140-0587**	**1140-0688**	-
500 Outlander Max/DPS/XT 14	**1140-0685**	**1140-0587**	**1140-0688**	-
500 Outlander Max 07-08	**1140-0685**	**1140-0587**	**1140-0688**	-
500 Outlander Max 09-11	**1140-0685**	**1140-0587**	**1140-0688**	-
500 Outlander Max LTD 10	**1140-0685**	**1140-0587**	**1140-0688**	-
500 Outlander Max XT 07	**1140-0685**	**1140-0587**	**1140-0688**	-
500 Outlander Max XT 09	**1140-0685**	**1140-0587**	**1140-0688**	-
500 Renegade 14	**1140-0685**	**1140-0587**	**1140-0688**	-
500 Renegade 15	**1140-0685**	**1140-0587**	**1140-0688**	-
570 Outlander/DPS/XT/Hunting 16-21	**1140-0685**	**1140-0587**	**1140-0688**	-
570 Outlander L Max Std/DPS 16	**1140-0685**	**1140-0685**	**1140-0688**	-
570 Outlander L Std/DPS/Hunting 16	**1140-0685**	**1140-0685**	**1140-0688**	-
570 Outlander L XMR 16	**1140-0685**	**1140-0685**	**1140-0688**	-
570 Outlander Max/DPS/XT 16-23	**1140-0685**	**1140-0685**	**1140-0688**	-
570 Outlander XMR 17-20	**1140-0685**	**1140-0685**	**1140-0688**	-
570 Renegade 16-23	**1140-0685**	**1140-0685**	**1140-0688**	-
570 Renegade XMR 17-23	**1140-0685**	**1140-0685**	**1140-0688**	-
650 Outlander 15	**1140-0685**	**1140-0587**	**1140-0688**	-
650 Outlander 06-12	**1140-0685**	**1140-0587**	**1140-0688**	-
650 Outlander/DPS/XT 13-14	**1140-0685**	**1140-0587**	**1140-0688**	-
650 Outlander XT 06-09	**1140-0685**	**1140-0587**	**1140-0688**	-
650 Outlander XT 12	**1140-0685**	**1140-0587**	**1140-0688**	-
650 Outlander XMR 13-22	**1140-0685**	**1140-0587**	**1140-0688**	-
650 Outlander 6x6 15-23	**1140-0685**	**1140-0587**	**1140-0688**	-
650 Outlander Max/XT/XT-P 12	**1140-0685**	**1140-0587**	**1140-0688**	-
650 Outlander Max/DPS/XT 13	**1140-0685**	**1140-0587**	**1140-0688**	-
650 Outlander Max 15	**1140-0685**	**1140-0587**	**1140-0688**	-
650 Outlander Max/XT/XT-P/North Edition 16-21	**1140-0685**	**1140-0587**	**1140-0688**	-
650 Outlander/DPS/XT/Mossy Oak/North Edition 16-21	**1140-0685**	**1140-0587**	**1140-0688**	-
650 Outlander 6x6/DPS 15-21	**1140-0685**	**1140-0587**	**1140-0688**	-
800 Commander/DPS/XT 11-20	**1140-0685**	**1140-0587**	**1140-0688**	-
800 Commander Max DPS 16-20	**1140-0685**	**1140-0587**	**1140-0688**	-
800 Commander/DPS/XT 13-15	**1140-0685**	**1140-0587**	**1140-0688**	-
800 Commander Std/XT 12	**1140-0685**	**1140-0587**	**1140-0688**	-
800 Defender HD8 Max/DPS/XT 16-21	**1140-0685**	**1140-0587**	**1140-0688**	**1141-0380**
800 Defender HD8/DPS/XT/XT Cab 16-21	**1140-0685**	**1140-0587**	**1140-0688**	**1141-0380**
800 Maverick Trail/DPS 18-21	**1140-0685**	**1140-0587**	**1140-0688**	**1141-0380**
800 Outlander/XT 06-09	**1140-0685**	**1140-0587**	**1140-0688**	-
800 Outlander 10-11	**1140-0685**	**1140-0587**	**1140-0688**	-
800 Outlander/XT 12	**1140-0685**	**1140-0587**	**1140-0688**	-
800 Outlander/DPS/XT/XT-P 13-14	**1140-0685**	**1140-0587**	**1140-0688**	-
800 Outlander 15	**1140-0685**	**1140-0587**	**1140-0688**	-
800 Outlander XMR 11-12	**1140-0685**	**1140-0587**	**1140-0688**	-
800 Outlander XMR 15	**1140-0685**	**1140-0587**	**1140-0688**	-
800 Outlander XXC 11	**1140-0685**	**1140-0587**	**1140-0688**	-
800 Outlander Max DPS/XT/XT-P 13-14	**1140-0685**	**1140-0587**	**1140-0688**	-
800 Outlander Max 15	**1140-0685**	**1140-0587**	**1140-0688**	-
800 Renegade/XXC 12-14	**1140-0685**	**1140-0587**	**1140-0688**	-
800 Renegade 15	**1140-0685**	**1140-0587**	**1140-0688**	-
850 Outlander DPS/XT/XT-P/North Edition 16-23	**1140-0685**	**1140-0587**	**1140-0688**	-
850 Outlander Max XT/XT-P/North Edition 16-23	**1140-0685**	**1140-0587**	**1140-0688**	-
850 Outlander XMR 16-21	**1140-0685**	**1140-0587**	**1140-0688**	-
850 Renegade Std/XXC 16-21	**1140-0685**	**1140-0587**	**1140-0688**	-
900 Maverick X3 18	**1140-0685**	**1140-0587**	**1140-0688**	**1141-0381**

KIT DI RIPARAZIONE FRIZIONE PRIMARIA continua alla pagina successiva

DICHIARAZIONE DI NON RESPONSABILITÀ: PER INFORMAZIONI IMPORTANTI RIGUARDANTI LA GARANZIA E LA CONFORMITÀ CON LE NORMATIVE VIGENTI SUL CONTROLLO DELL'INQUINAMENTO ACUSTICO E DELLE EMISSIONI DEI VEICOLI, VEDERE PAGINA 4.

I codici articolo in **GRASSETTO GRIGIO** sono novità 2024

KIT DI RIPARAZIONE FRIZIONE PRIMARIA (CONT)

CAN-AM (CONT)

APPLICAZIONI	KIT DI RIPARAZIONE PRIMARIA	KIT CURSORI FRIZIONE PRIMARIA	KIT RULLI PRIMARI	KIT RULLI PER FRIZIONE SECONDARIA PRO SERIES
1000 Commander Std/DPS/Ltd/ X/XT/XT-P/Hunting Edition 11-17	**1140-0685**	**1140-0587**	**1140-0688**	-
1000 Commander/XT/X 12	**1140-0685**	**1140-0587**	**1140-0688**	-
1000 Commander/DPS/XT/X 13	**1140-0685**	**1140-0587**	**1140-0688**	-
1000 Commander/DPS/XT/XT-P 14-15	**1140-0685**	**1140-0587**	**1140-0688**	-
1000 Commander DPS/Ltd/XT/Hunting Edition 18-23	**1140-0685**	**1140-0587**	**1140-0688**	-
1000 Commander LTD 12-15	**1140-0685**	**1140-0587**	**1140-0688**	-
1000 Commander Max DPS/Ltd/XT 14-17	**1140-0685**	**1140-0587**	**1140-0688**	-
1000 HD10 Defender/Traxter Std/DPS/ XT/XT Cab/XT-P/Hunting Edition 16-19	**1140-0685**	**1140-0587**	**1140-0688**	**1141-0380**
1000 HD10 Defender/Traxter DPS/Limited/ XT/XT Cab/XT-P/Mossy Oak Ed 20-21	**1140-0685**	**1140-0587**	**1140-0688**	**1141-0381**
1000 HD10 Defender/Traxter XMR 18-19	**1140-0685**	**1140-0587**	**1140-0688**	**1141-0380**
1000 HD10 Defender/Traxter XMR 20-21		**1140-0587**		**1141-0381**
1000 HD10 Defender/Traxter Max DPS/ XT/XT Cab/Lone Star Edition 16-19	**1140-0685**	**1140-0587**	**1140-0688**	**1141-0380**
1000 HD10 Defender/Traxter Max DPS/Limited/ Lone Star Edition/XMR/XT/XT Cab 20-23	**1140-0685**	**1140-0587**	**1140-0688**	**1141-0381**
1000 HD10 Defender/Traxter Max XMR 20-23		**1140-0587**		**1141-0381**
1000 HD10 Defender/Traxter Pro DPS/XT 20-23	**1140-0685**	**1140-0587**	**1140-0688**	**1141-0381**
1000 HD10 Defender/Traxter 6x6 20-23	**1140-0685**	**1140-0587**	**1140-0688**	**1141-0381**
1000 Defender Max XMR 19	**1140-0685**	**1140-0587**	**1140-0688**	**1141-0380**
1000 Maverick DPS 18	-	**1140-0587**	-	-
1000 Maverick Sport DPS (75 CV) 19-21	-	**1140-0587**	-	**1141-0380**
1000 Maverick Sport R (100 CV) Std/DPS/ XRC/XMR/Max/XXC 19-20	-	**1140-0587**	-	**1141-0381**
1000 Maverick Std/XRS/XRS-DPS 14-15	-	**1140-0587**	-	-
1000 Maverick Std/XRS/XRS-DPS 13-17	-	**1140-0587**	-	-
1000 Maverick Trail Std/DPS 18-23	-	**1140-0587**	-	**1141-0380**
1000 Maverick Turbo 17	-	**1140-0587**	-	**1141-0380**
1000 Maverick XC Std/DPS 16-18	-	-	-	-
1000 Maverick XDS (senza Turbo) 15-16	-	**1140-0587**	-	-
1000 Maverick XMR 14-18	-	**1140-0587**	-	-
1000 Maverick XXC 14-18	-	**1140-0587**	-	-
1000 Maverick Max XDS (senza Turbo) 16	-	**1140-0587**	-	-
1000 Maverick Max XDS/XRS Turbo 17	-	**1140-0587**	-	-
1000 Maverick Max XMR 17-18	-	**1140-0587**	-	-
1000 Maverick Max/XRS/XRS-DPS 14	-	**1140-0587**	-	-
1000 Maverick Max /XRS-DPS 15	-	**1140-0587**	-	-
1000 Outlander 15	**1140-0685**	**1140-0587**	**1140-0688**	-
1000 Outlander DPS/XT/XT-P/Hunting Edition 12-23	**1140-0685**	**1140-0587**	**1140-0688**	-
1000 Outlander XMR 13-23	**1140-0685**	**1140-0587**	**1140-0688**	-
1000 Outlander 6x6 15-23	**1140-0685**	**1140-0587**	**1140-0688**	-
1000 Outlander Max DPS/XT/XT-P/Limited Edition 13-23	**1140-0685**	**1140-0587**	**1140-0688**	-
1000 Outlander Max 15	**1140-0685**	**1140-0587**	**1140-0688**	-
1000 Outlander Max LTD 13-15	**1140-0685**	**1140-0587**	**1140-0688**	-
1000 Outlander Xxc 18-23	**1140-0685**	**1140-0587**	**1140-0688**	-
1000 Renegade 15	**1140-0685**	**1140-0587**	**1140-0688**	-
1000 Renegade/XXC 12-23	**1140-0685**	**1140-0587**	**1140-0688**	-
1000 Renegade XMR 16-23	**1140-0685**	**1140-0587**	-	-
Maverick X3 XDS/XRC/XRS/XMR Turbo RR (195 CV) 20-21	-	**1140-0587**		**1141-0381**
Maverick X3 Std/XDS/XRC/XRS Turbo R (172 CV) 18-21	-	**1140-0587**	-	**1141-0381**
Maverick X3 Std/XDS/XRS (154 CV) 17	-	**1140-0587**	-	**1141-0381**
Maverick X3 Std/XRC/Turbo (120 CV) 18-21	-	**1140-0587**	-	**1141-0381**
Maverick X3 XMR Turbo (120 CV) 18-21	-	**1140-0587**	-	**1141-0381**
Maverick X3 XMR Turbo R (172 CV) 18-19	-	**1140-0587**	-	**1141-0381**
Maverick X3 Max XDS/XRS/XMR Turbo RR (195 CV) 20-21	-	**1140-0587**		**1141-0381**
Maverick X3 Max Std Turbo (120 CV) 18-21	-	**1140-0587**	-	**1141-0381**
Maverick X3 Max Std/XDS/XRS (154 CV) 17	-	**1140-0587**	-	**1141-0381**
Maverick X3 Max Std/XDS/XRS Turbo R (172 CV) 18-21	-	**1140-0587**	-	**1141-0381**

KIT DI RIPARAZIONE FRIZIONE PRIMARIA POLARIS

APPLICAZIONI	COD. ART.
Trail Blazer 250 2x4 96-06	**WE210155**
Trail Boss 250 2x4 95-98	**WE210155**
Trail Boss 250 2x4 99	**WE210155**
Xplorer 250 4x4 00-02	**WE210155**
Xplorer 300 2x4 99	**WE210165**
Xplorer 300 4x4 96-98	**WE210165**
Xpress 300 2x4 99	**WE210165**
Xpress 300 2x4 96-98	**WE210165**
Ace 325 14-16	**1140-0746**
Magnum 325 2x4 00	**WE210155**

APPLICAZIONI	COD. ART.
Magnum 325 2x4 01-02	**WE210165**
Magnum 325 4x4 00	**WE210155**
Magnum 325 4x4 01-02	**WE210165**
Ranger 325 ETX 16	**1140-0588**
Trail Boss 325 2x4 00	**WE210165**
Trail Boss 325 2x4 01	**WE210165**
Trail Boss 325 2x4 02	**WE210165**
ATP 330 4x4 04-05	**WE210165**
Magnum 330 2x4 03-05	**WE210165**
Magnum 330 4x4 03	**WE210165**

APPLICAZIONI	COD. ART.
Magnum 330 4x4 04-06	**WE210165**
Magnum 330 4x4 (EBS) 04	**WE210165**
Trail Blazer 330 2x4 08-13	**WE210165**
Trail Boss 330 2x4 03-13	**WE210165**
Sportsman 335 4x4 99	**WE210155**
Trail Boss 350 2x4/4x4 90-92	**WE210155**
400 2x4 95	**WE210165**
400 Big Boss 6x6 95-97	**WE210165**
400 Ranger 4x4 12-14	**1140-0441**
400 Ranger HO 4x4 10-11	**1140-0441**

DICHIARAZIONE DI NON RESPONSABILITÀ: PER INFORMAZIONI IMPORTANTI RIGUARDANTI LA GARANZIA E LA CONFORMITÀ CON LE NORMATIVE VIGENTI SUL CONTROLLO DELL'INQUINAMENTO ACUSTICO E DELLE EMISSIONI DEI VEICOLI, VEDERE PAGINA 4.

I codici articolo in GRASSETTO GRIGIO sono novità 2024

KIT DI RIPARAZIONE FRIZIONE PRIMARIA (CONT)

KIT DI RIPARAZIONE FRIZIONE PRIMARIA POLARIS (CONT)

APPLICAZIONI	COD. ART.
Scrambler 400 2x4 00	WE210165
Scrambler 400 4x4 95-99	WE210165
Scrambler 400 4x4 00	WE210165
Scrambler 400 4x4 02	WE210165
Sport 400 2x4 94-95	WE210155
Sport 400 2x4 96-98	WE210165
Sport 400 2x4 99	WE210165
Sportsman 400 HO 4x4 11-14	WE210165
Sportsman 400 4x4 95-96	WE210165
Sportsman 400 4x4 01-05	WE210165
Trail Blazer 400 2x4 03	WE210165
Xplorer 400 4x4 95-98	WE210165
Xplorer 400 4x4 99-02	WE210165
Xpress 400 2x4 96-97	WE210165
Magnum 425 2x4 95	WE210155
Magnum 425 2x4 96-98	WE210165
Magnum 425 4x4 96-97	WE210165
Magnum 425 6x6 96-97	WE210165
Sportsman 450 4x4 06-07	WE210165
Sportsman 450 HO 16-20	1140-0746
Sportsman 450 HO con EPS 17-20	1140-0746
Sportsman 450 HO Utility Edition 18-19	1140-0746
500 ACE (senza EBS) 17-19	1140-0746
ATP 500 4x4 (prima dell'01/07/2003) 04	WE210180
ATP 500 4x4 (dopo l'01/07/2003) 04-05	WE210180
Big Boss 500 6x6 98	WE210165
Big Boss 500 6x6 99	WE210165
Magnum 500 4x4 (EBS) 99-02	WE210180
Magnum 500 RMK 4x4 (EBS) 02	WE210180
Ranger 500 (senza EBS) 17-20	1140-0746
Ranger 500/2x4 04-09	WE210165
Ranger 500 4x4 04-07	WE210165
Ranger 500 4x4 12	1140-0746
Ranger 500/6x6 04-05	WE210165
Ranger 500 Crew 4x4 11-12	1140-0746
Ranger 500 Crew Mid-Size 4x4 13	1140-0746
Ranger 500 Mid-Size 4x4 13	1140-0746
Ranger 500 EFI 4x4 06-10	WE210165
Ranger 500 EFI 4x4 11	1140-0746
Scrambler 500/2x4 01-02	WE210165
Scrambler 500 4x4 97-98	WE210165
Scrambler 500 4x4 99-01	WE210165
Scrambler 500 4x4 02-12	WE210165
Sportsman 500 4x4 96-98	WE210165
Sportsman 500 DUSE 4x4 (EBS) 01	WE210180
Sportsman 500 4x4 (EBS) 98	WE210180
Sportsman 500 4x4 (EBS) 99-00	WE210180
Sportsman 500 EFI 4x4 06	1140-0440
Sportsman 500 EFI 4x4 07	WE210165
Sportsman 500 EFI 4x4 08-09	1140-0440
Sportsman 500 EFI Touring 4x4 08-09	1140-0440
Sportsman 500 HO 4x4 (EBS) 01-04	WE210180
Sportsman 500 HO 4x4 (EBS) 09/12-13	1140-0440
Sportsman 500 HO 4x4 (senza EBS) 09-13	WE210165
Sportsman 500 HO 4x4 05	WE210180
Sportsman 500 HO 4x4 06/08	WE210165
Sportsman 500 HO Touring 4x4 10-13	1140-0440
Sportsman 500 6x6 00	WE210165
Sportsman 500 6x6 01-08	WE210165
Sportsman 500 EFI X2 4x4 07-09	1140-0440
Sportsman 500 X2 4x4 06	1140-0440
Worker 500 4x4 99/01	WE210165
Xplorer 500 4x4 97	WE210165
Sportsman 550 4x4 11-13	1140-0588
Sportsman 550 EPS 4x4 11-14	1140-0588
Sportsman 550 Touring EPS 4x4 11-14	1140-0588
Sportsman 550 Touring 4x4 10	1140-0440
Sportsman 550 X2 EPS 4x4 14	1140-0588
Sportsman 550 X2 4x4 10	1140-0440
Sportsman 550 X2 4x4 11-13	1140-0588
Sportsman 550 XP EPS 4x4 14	1140-0588
Sportsman 550 XP 4x4 09-10	1140-0440
570 ACE (senza EBS) 17-19	1140-0746
570 Ace 16	1140-0746

APPLICAZIONI	COD. ART.
570 ACE SP (EBS) 17	1140-0746
570 ACE SP EPS (EBS) 16	1140-0746
570 Ranger EFI Crew Full-Size 4x4 14-15	1140-0746
570 Ranger EFI Crew Mid-Size 4x4 15	1140-0746
570 Ranger Full-Size (senza EBS) 16-20	1140-0746
570 Ranger EFI Full-Size 4x4 15	1140-0746
570 Ranger Mid-Size (senza EBS) 16-20	1140-0746
570 Ranger Mid-Size EPS (senza EBS) 16-20	1140-0746
570 Ranger Mid-Size EPS (EBS) 16	1140-0746
570 Ranger EFI Mid-Size 4x4 14-15	1140-0746
570 Ranger XP Full-Size (senza EBS) 16	1140-0746
570 Ranger XP Full-Size EPS (senza EBS) 16	1140-0746
570-4 Ranger Crew (senza EBS) 17-20	1140-0746
570-4 Ranger Crew EPS (senza EBS) 17-20	1140-0746
570-4 Ranger Crew Mid-Size (senza EBS) 16	1140-0746
570-4 Ranger Crew Mid-Size EPS (senza EBS) 16	1140-0746
570-6 Ranger Crew (senza EBS) 17-20	1140-0746
570-6 Ranger Crew Full-Size (senza EBS) (sospensioni anteriori con puntoni) 16	1140-0746
570-6 Ranger Crew XP Full-Size (senza EBS) 16	1140-0746
570-6 Ranger Crew XP Full-Size EPS (senza EBS) 16	1140-0746
570 RZR (senza EBS) 13-16	1140-0746
570 RZR 12-15	1140-0746
570 RZR 50" (senza EBS) 17-19	1140-0746
570 RZR 50" EPS (EBS) 17-20	1140-0746
570 RZR S 60" (senza EBS) 17	1140-0746
570 RZR Trail EPS (senza EBS) 16	1140-0746
570 Sportsman (senza EBS) 16-20	1140-0746
570 Sportsman Ace 4x4 15	1140-0746
570 Sportsman EFI 4x4 (EBS) 14	1140-0746
570 Sportsman EFI 4x4 (senza EBS) 14-15	1140-0746
570 Sportsman EFI EPS 4x4 15	1140-0746
570 Sportsman EFI EPS 4x4 (EBS) 14	1140-0746
570 Sportsman EFI EPS 4x4 (senza EBS) 14	1140-0746
570 Sportsman EPS (EBS) 18-20	1140-0746
570 Sportsman EPS (EBS) 16-17	1140-0746
570 Sportsman Hunter Ed (EBS) 20	1140-0746
570 Sportsman Premium Ed (EBS) 20	1140-0746
570 Sportsman SP EPS (EBS) 18-19	1140-0746
570 Sportsman SP EPS (EBS) 16-17	1140-0746
570 Sportsman Touring (senza EBS) 16-20	1140-0746
570 Sportsman Touring EFI 4x4 15	1140-0746
570 Sportsman Touring EFI 4x4 14	1140-0746
570 Sportsman Touring EPS (EBS) 18-20	1140-0746
570 Sportsman Touring EPS (EBS) 17	1140-0746
570 Sportsman Touring Premium Ed (EBS) 20	1140-0746
570 Sportsman Touring SP (EBS) 16	1140-0746
570 Sportsman Touring SP EPS (EBS) 18-19	1140-0746
570 Sportsman Touring SP EPS (EBS) 17	1140-0746
570 Sportsman Utility Edition EPS (EBS) 18-19	1140-0746
570 Sportsman X2 EPS (EBS) 18-20	1140-0746
570 Sportsman X2 EPS (EBS) 16-17	1140-0746
570 Sportsman X2 EPS 4x4 15	1140-0746
570 Sportsman 6x6 (EBS) 18-20	1140-0746
570 Sportsman 6x6 (EBS) 17	1140-0746
Sportsman 600 4x4 (dopo l'01/07/2003) 04	WE210175
Sportsman 600 4x4 (prima dell'01/07/2003) 04	WE210175
Sportsman 600 4x4 05	WE210175
Sportsman 600 4x4 03	WE210175
700 MV7 4x4 05	WE210175
Ranger 700 Crew 4x4 08-09	1140-0440
Ranger 700 EFI 6x6 06-07	1140-0441
Ranger 700 EFI 6x6 08-09	1140-0440
Ranger 700 HD 4x4 09	1140-0440
Ranger 700 XP 4x4 05-07	1140-0441
Ranger 700 XP 4x4 08-09	1140-0440
Sportsman 700 4x4 02-03	WE210175
Sportsman 700 4x4 (dopo l'01/07/2003) 04	WE210175

APPLICAZIONI	COD. ART.
Sportsman 700 4x4 (prima dell'01/07/2003) 04	WE210175
Sportsman 700 4x4 05	WE210175
Sportsman 700 4x4 06	1140-0440
Sportsman 700 EFI 4x4 04-05	WE210175
Sportsman 700 EFI 4x4 06	1140-0440
Sportsman 700 EFI 4x4 07	1140-0441
Sportsman 700 EFI X2 4x4 08	1140-0440
Ranger 800 6x6 (senza EBS) 11-16	1140-0588
Ranger 800 Crew 4x4 11-14	1140-0588
Ranger 800 EFI 4x4 10	1140-0440
Ranger 800 EFI 4x4 11/13-14	1140-0588
Ranger 800 Mid-Size 4x4 13-14	1140-0588
Ranger 800 XP 4x4 12	1140-0588
RZR 800 4x4 08-09	1140-0440
RZR 800 4x4 10-14	1140-0588
RZR 4 800 4x4 10-14	1140-0588
RZR S 4 800 x4 09	1140-0440
RZR S 800 4x4 10-14	1140-0588
RZR 800 XC 4x4 14	1140-0588
Sportsman 800 EFI 4x4 09	1140-0440
Sportsman 800 EFI 4x4 11-14	1140-0588
Sportsman 800 EFI HO 4x4 08	1140-0440
Sportsman 800 EFI 4x4 05-06	1140-0440
Sportsman 800 EFI 4x4 07	1140-0441
Sportsman 800 EFI Touring 4x4 08-09	1140-0440
Sportsman 800 EFI X2 4x4 07/09	1140-0440
Sportsman 800 EFI 6x6 09-14	1140-0440
Scrambler 850 (senza EBS) 17-18	1140-0588
Scrambler 850 (EBS) 16	1140-0588
Scrambler 850 4x4 15	1140-0588
Scrambler 850 HO/HO EPS 4x4 13-14	1140-0588
Sportsman 850 17-20	1140-0588
Sportsman 850 (EBS) 16	1140-0588
Sportsman 850 High Lifter Edition (senza EBS) 17-20	1140-0588
Sportsman 850 High Lifter Edition (EBS) 16	1140-0440
Sportsman 850 Premium Edition 19-20	1140-0588
Sportsman 850 SP (EBS) 17-19	1140-0588
Sportsman 850 SP EPS (EBS) 16	1140-0588
Sportsman 850 SP 4x4 15	1140-0588
Sportsman 850 Touring 20	1140-0588
Sportsman 850 Touring HO EPS 4x4 13-14	1140-0588
Sportsman 850 Touring EPS 4x4 11-12	1140-0588
Sportsman 850 Touring SP (EBS) 16-19	1140-0588
Sportsman 850 Touring SP 4x4 15	1140-0588
Sportsman 850 XP 4x4 09-10	1140-0440
Sportsman 850 XP 4x4 11-13	1140-0588
Sportsman 850 XP HO EPS 4x4 13	1140-0588
Sportsman 850 XP EPS 4x4 11-12	1140-0588
Sportsman 850 XP Touring 4x4 10	1140-0440
Sportsman 850 X2 4x4 11	1140-0588
900 ACE 16	1140-0689
900 ACE XC (senza EBS) 17-19	1140-0689
Ranger 900 17	1140-0689
Ranger 900 Crew 14-15	1140-0440
Ranger 900 Crew 16-17	1140-0689
Ranger 900 Crew XP (senza EBS) 17-18	1140-0689
Ranger 900 Crew XP EPS (senza EBS) 17-18	1140-0689
Ranger 900 XP EPS (senza EBS) 17-18	1140-0689
Ranger 900 XP 4x4 (EBS) 14	1140-0440
Ranger 900 XP 4x4 (EBS) 15-16	1140-0689
Ranger 900 XP 4x4 (non EBS) 13-14	1140-0440
Ranger 900 XP 4x4 (non EBS) 15-18	1140-0689
RZR 900 50" (senza EBS) 15	1140-0689
RZR 900 50" (EBS) 15-20	1140-0689
RZR 900 50" EPS (EBS) 17-20	1140-0689
RZR 900 Premium 50" (EBS) 20	1140-0689
RZR 900 Fox Edition 50" (EBS) 20	1140-0689
RZR S 900 60" 15-17	1140-0689
RZR S 900 60" (EBS) 17-20	1140-0689
RZR S 900 60" EPS (EBS) 17-20	1140-0689
RZR S 900 Premium 60" (EBS) 20	1140-0689
RZR 900 XC 55" 16-17	1140-0689

KIT DI RIPARAZIONE FRIZIONE PRIMARIA continua alla pagina successiva

DICHIARAZIONE DI NON RESPONSABILITÀ: PER INFORMAZIONI IMPORTANTI RIGUARDANTI LA GARANZIA E LA CONFORMITÀ CON LE NORMATIVE VIGENTI SUL CONTROLLO DELL'INQUINAMENTO ACUSTICO E DELLE EMISSIONI DEI VEICOLI, VEDERE PAGINA 4.

I codici articolo in GRASSETTO GRIGIO sono novità 2024

KIT DI RIPARAZIONE FRIZIONE PRIMARIA (CONT)

KIT DI RIPARAZIONE FRIZIONE PRIMARIA POLARIS (CONT)

APPLICAZIONI	COD. ART.
RZR 900 4 15-19	**1140-0689**
General 1000 17	**1140-0689**
General 1000 (EBS) 17-20	**1140-0689**
General 1000 Deluxe Edition (EBS) 17-20	**1140-0689**
General 1000 Hunter Edition 18	**1140-0689**
General 1000 Limited Edition (EBS) 18	**1140-0689**
General 1000 Premium Edition (EBS) 18-20	**1140-0689**
General 1000 Ride Command Edition (EBS) 18	**1140-0689**
General 4 1000 17-20	**1140-0689**
General 4 1000 Deluxe Edition 20	**1140-0689**
General 4 1000 XP 20	**1140-0689**
Ranger 1000 Crew XP 17-18	**1140-0689**
Ranger 1000 Crew XP 19-20	**1140-0745**
Ranger 1000 Crew XP EPS (non EBS) 17	**1140-0689**
Ranger 1000 Crew XP Highlifter (senza EBS) 17	**1140-0689**
Ranger 1000 Crew XP HVAC Edition 17-18	**1140-0689**
Ranger 1000 XP 17	**1140-0689**

APPLICAZIONI	COD. ART.
Ranger 1000 XP 18-20	**1140-0745**
Ranger 1000 XP (senza EBS) 17	**1140-0689**
Ranger 1000 XP EPS (senza EBS) 17	**1140-0689**
Ranger 1000 XP High Lifter (senza EBS) 17	**1140-0689**
Ranger 1000 XP Hunter Edition (EBS) 17	**1140-0689**
Ranger 1000 XP Northstar HVAC (senza EBS) 17	**1140-0689**
Ranger 1000 XP Ranch Edition (senza EBS) 17	**1140-0689**
1000 RZR S 4 19-20	**1140-0689**
1000 RZR XP 19-20	**1140-0689**
1000 RZR XP High Lifter Edition 19-20	**1140-0689**
1000 RZR XP Premium Ed 19-20	**1140-0689**
1000 RZR XP Trails and Rocks Edition 19-20	**1140-0689**
1000 RZR XP 4 19-20	**1140-0689**
1000 RZR XP 4 High Lifter Edition 19-20	**1140-0689**
1000 RZR XP 4 Limited Edition 19-20	**1140-0689**
1000 RZR XP 4 Premium Edition 19-20	**1140-0689**
Scrambler 1000 (EBS) 16	**1140-0588**

APPLICAZIONI	COD. ART.
Scrambler 1000 (senza EBS) 17-18	**1140-0588**
Scrambler 1000 XP 4x4 15	**1140-0588**
Scrambler 1000 XP EPS (EBS) 16	**1140-0588**
Scrambler 1000 XP HO EBS 4x4 14	**1140-0588**
Scrambler 1000 XP S 55" 20	**1140-0588**
Sportsman 1000 Touring SP 4x4 15	**1140-0588**
Sportsman 1000 XP (EBS) 17-20	**1140-0588**
Sportsman 1000 XP 4x4 15	**1140-0588**
Sportsman 1000 XP High Lifter Edition 17-20	**1140-0588**
Sportsman 1000 XP High Lifter Edition (EBS) 16	**1140-0440**
Sportsman 1000 XP Hunter Edition (EBS) 18-20	**1140-0588**
Sportsman 1000 XP S 55" 20	**1140-0588**
Sportsman 1000 XP Touring XP (EBS) 17-20	**1140-0588**
Sportsman 1000 Touring XP EPS (EBS) 16	**1140-0588**
Diesel 4x4 (EBS) 99-01	**WE210180**
Ranger 6x6 99	**WE210165**

KIT DI RIPARAZIONE FRIZIONE SECONDARIA POLARIS

APPLICAZIONI	KIT DI RIPARAZIONE FRIZIONE SECONDARIA
Trail Blazer 250 2x4 96-06	**1141-0137**
Trail Boss 250 2x4 99	**1141-0137**
Trail Boss 250 2x4 00-02	**1141-0137**
Xplorer 250 2x4 00-01	**1141-0137**
Xplorer 300 2x4 99	**1141-0137**
Xpress 300 2x4 99	**1141-0137**
Magnum325 2x4 00	**1141-0137**
Magnum 325 2x4 01-02	**1141-0137**
Magnum 325 4x4 00	**1141-0137**
Magnum 325 4x4 01-02	**1141-0137**
Magnum 325 4x4 (EBS) 00-01	**1141-0138**
Trail Boss 325 2x4 01	**1141-0137**
ATP 330 4x4 04-05	**1141-0137**
Magnum 330 2x4 03-05	**1141-0137**
Magnum 330 4x4 03	**1141-0138**
Magnum 330 4x4 04-06	**1141-0137**
Magnum 330 4x4 (EBS) 04	**1141-0118**
Trail Blazer 330 2x4 08-13	**1141-0137**
Trail Boss 330 2x4 03-13	**1141-0137**
Sportsman 335 4x4 99	**1141-0137**
Sportsman 335 4x4 00	**1141-0137**
Worker 335 4x4 99	**1141-0137**
400 Ranger 4x4 12-14	**1141-0137**
400 Ranger HO 4x4 10-11	**1141-0137**
Scrambler 400 2x4 00	**1141-0137**
Scrambler 400/2x4 01-02	**1141-0137**
Scrambler 400 4x4 00	**1141-0137**
Scrambler 400 4x4 01	**1141-0137**

APPLICAZIONI	KIT DI RIPARAZIONE FRIZIONE SECONDARIA
Scrambler 400 4x4 02	**1141-0137**
Sport 400 2x4 99	**1141-0137**
Sportsman 400 HO 4x4 11-14	**1141-0137**
Sportsman 400 4x4 01-05	**1141-0137**
Trail Blazer 400 2x4 03	**1141-0137**
Xplorer 400 4x4 99-02	**1141-0137**
Sportsman 450 HO 16-18	**1141-0137**
Sportsman 450 HO con EPS 17-18	**1141-0137**
Sportsman 450 HO Utility Edition 18	**1141-0137**
Sportsman 450 4x4 06-07	**1141-0137**
ATP 500 4x4 (prima dell'01/07/2003) 04	**1141-0138**
ATP 500 4x4 (dopo l'01/07/2003) 04-05	**1141-0118**
Big Boss 500 6x6 99	**1141-0137**
Magnum 500 4x4 (EBS) 99-02	**1141-0138**
Magnum 500 RMK 4x4 (EBS) 02	**1141-0138**
Magnum 500 4x4 00	**1141-0137**
Ranger 500/2x4 04-09	**1141-0137**
Ranger 500/4x4 04-07	**1141-0137**
Ranger 500 4x4 12	**1141-0137**
Ranger 500/6x6 04-05	**1141-0137**
Ranger 500 Crew 4x4 11-12	**1141-0137**
Ranger 500 EFI 4x4 06-10	**1141-0137**
Ranger 500 EFI 4x4 11	**1141-0137**
Ranger 500 Mid-Size 4x4 13	**1141-0137**
Ranger 500 Crew Mid-Size 4x4 13	**1141-0137**
Scrambler 500/2x4 01-02	**1141-0137**
Scrambler 500 4x4 99-01	**1141-0137**
Scrambler 500 4x4 02-12	**1141-0137**

APPLICAZIONI	KIT DI RIPARAZIONE FRIZIONE SECONDARIA
Sportsman 500 DUSE 4x4 (EBS) 01	**1141-0138**
Sportsman 500 4x4 00	**1141-0137**
Sportsman 500 4x4 (EBS) 99-00	**1141-0138**
Sportsman 500 EFI 4x4 06	**1141-0118**
Sportsman 500 EFI 4x4 07	**1141-0118**
Sportsman 500 HO 4x4 (EBS) 01-04	**1141-0138**
Sportsman 500 HO 4x4 (senza EBS) 09-13	**1141-0137**
Sportsman 500 HO 4x4 05	**1141-0118**
Sportsman 500 HO 4x4 06/08	**1141-0137**
Sportsman 500 6x6 01-08	**1141-0137**
Sportsman 500 X2 4x4 06	**1141-0118**
Sportsman 570 (senza EBS) 16-18	**1141-0137**
Sportsman 570 EFI 4x4 (senza EBS) 14-15	**1141-0137**
Sportsman 570 EFI EPS 4x4 (non EBS) 14	**1141-0137**
Sportsman 570 Touring (senza EBS) 16-18	**1141-0137**
Sportsman 570 Touring EFI 4x4 15	**1141-0137**
Sportsman 600 4x4 (dopo l'01/07/2003) 04	**1141-0118**
Sportsman 600 4x4 (prima dell'01/07/2003) 04	**1141-0138**
Sportsman 600 4x4 05	**1141-0118**
Sportsman 600 4x4 03	**1141-0138**
Sportsman 700 4x4 02-03	**1141-0138**
Sportsman 700 4x4 (dopo l'01/07/2003) 04	**1141-0118**
Sportsman 700 4x4 (prima dell'01/07/2003) 04	**1141-0138**
Diesel 4x4 (EBS) 99-01	**1141-0138**
Ranger 6x6 99	**1141-0137**

KIT CURSORI/RULLI PER FRIZIONE PRIMARIA POLARIS

APPLICAZIONI	KIT CURSORI FRIZIONE PRIMARIA	KIT CURSORI E RULLI PER FRIZIONE PRIMARIA
300 Xplorer 2x4 99	**1140-0747**	**1140-0748**
300 Xplorer 4x4 96-98	**1140-0747**	**1140-0748**
300 Xpress 2x4 96-99	**1140-0747**	**1140-0748**
325 Ace 14-16	**1140-0747**	**1140-0748**
325 Magnum 2x4 01-02	**1140-0747**	**1140-0748**
325 Magnum 4x4 01-02	**1140-0747**	**1140-0748**
325 Ranger ETX 15-16	**1140-0747**	**1140-0870**
325 Trail Boss 2x4 00-02	**1140-0747**	**1140-0748**
330 ATP 4x4 04-05	**1140-0747**	**1140-0748**
330 Magnum 2x4 03-05	**1140-0747**	**1140-0748**
330 Magnum 4x4 03-06	**1140-0747**	**1140-0748**
330 Magnum 4x4 (EBS) 04	**1140-0747**	**1140-0748**
330 Trail Blazer 2x4 08-13	**1140-0747**	**1140-0748**

APPLICAZIONI	KIT CURSORI FRIZIONE PRIMARIA	KIT CURSORI E RULLI PER FRIZIONE PRIMARIA
330 Trail Boss 2x4 03-13	**1140-0747**	**1140-0748**
400 2x4 95	**1140-0747**	**1140-0748**
400 Big Boss 6x6 95-97	**1140-0747**	**1140-0748**
400 Ranger 4x4 14	**1140-0747**	**1140-0870**
400 Ranger HO 4x4 10-11	**1140-0747**	**1140-0870**
400 Scrambler 2x4 00	**1140-0747**	**1140-0748**
400 Scrambler 4x4 95-02	**1140-0747**	**1140-0748**
400 Sport 2x4 96-99	**1140-0747**	**1140-0748**
400 Sportsman HO 4x4 11-14	**1140-0747**	**1140-0748**
400 Sportsman 4x4 95-96/01-05	**1140-0747**	**1140-0748**
400 Trail Blazer 2x4 03	**1140-0747**	**1140-0748**
400 Xplorer 4x4 95-02	**1140-0747**	**1140-0748**
400 Xpress 2x4 96-97	**1140-0747**	**1140-0748**

DICHIARAZIONE DI NON RESPONSABILITÀ: PER INFORMAZIONI IMPORTANTI RIGUARDANTI LA GARANZIA E LA CONFORMITÀ CON LE NORMATIVE VIGENTI SUL CONTROLLO DELL'INQUINAMENTO ACUSTICO E DELLE EMISSIONI DEI VEICOLI, VEDERE PAGINA 4.

I codici articolo in GRASSETTO GRIGIO sono novità 2024

KIT DI RIPARAZIONE FRIZIONE PRIMARIA (CONT)

KIT CURSORI/RULLI PER FRIZIONE PRIMARIA POLARIS (CONT)

APPLICAZIONI	KIT CURSORI FRIZIONE PRIMARIA	KIT CURSORI E RULLI PER FRIZIONE PRIMARIA
425 Magnum 2x4 96-98	1140-0747	1140-0748
425 Magnum 4x4 96-97	1140-0747	1140-0748
425 Magnum 6x6	1140-0747	1140-0748
450 Sportsman HO 16-23	1140-0747	1140-0748
450 Sportsman HO con EPS 17-23	1140-0747	1140-0748
450 Sportsman HO Utility Edition 18-23	1140-0747	1140-0748
450 Sportsman 4x4 06-07	1140-0747	1140-0748
500 ACE Non (EBS) 17-19	1140-0747	1140-0748
500 ATP 4x4 (dopo il 07/01/2003) 04-05	1140-0747	1140-0748
500 ATP 4x4 (prima del 07/01/2003) 04	1140-0747	1140-0748
500 Big Boss 6x6 98-99	1140-0747	1140-0748
500 Magnum 4x4 (EBS) 99-02	1140-0747	1140-0748
500 Magnum RMK 4x4 (EBS) 02	1140-0747	1140-0748
500 Ranger 2x4 04-09	1140-0747	1140-0748
500 Ranger (senza EBS) 17-21	1140-0747	1140-0748
500 Ranger 4x4 12	1140-0747	1140-0748
500 Ranger 4x4 04-07	1140-0747	1140-0748
500 Ranger 6x6 04-05	1140-0747	1140-0748
500 Ranger Crew 4x4 11-12	1140-0747	1140-0748
500 Ranger EFI 4x4 06-11	1140-0747	1140-0748
500 Ranger Mid-Size 4x4 13	1140-0747	1140-0748
500 Ranger Crew Mid-Size 4x4 13	1140-0747	1140-0748
500 Scrambler 2x4 01-02	1140-0747	1140-0748
500 Scrambler 4x4 97-12	1140-0747	1140-0748
500 Sportsman 4x4 96-98	1140-0747	1140-0748
500 Sportsman DUSE 4x4 (EBS) 01	1140-0747	1140-0748
500 Sportsman 4x4 (EBS) 98-00	1140-0747	1140-0748
500 Sportsman EFI 4x4 08-09	1140-0747	1140-0870
500 Sportsman EFI 4x4 07	1140-0747	1140-0748
500 Sportsman EFI 4x4 06	1140-0747	1140-0870
500 Sportsman EFI Touring 4x4 08-09	1140-0747	1140-0870
500 Sportsman HO 4x4 (EBS) 09/12-13	1140-0747	1140-0870
500 Sportsman HO 4x4 (senza EBS) 09-13	1140-0747	1140-0748
500 Sportsman HO 4x4 05-06/08	1140-0747	1140-0748
500 Sportsman HO 4x4 (EBS) 01-04	1140-0747	1140-0748
500 Sportsman HO Touring 4x4 10-13	1140-0747	1140-0870
500 Sportsman 6x6 00-08	1140-0747	1140-0748
500 Sportsman EFI X2 4x4 07-09	1140-0747	1140-0870
500 Sportsman X2 4x4 06	1140-0747	1140-0870
500 Worker 4x4 99/01	1140-0747	1140-0748
500 Xplorer 4x4 97	1140-0747	1140-0748
550 Sportsman 4x4 11-13	1140-0747	1140-0870
550 Sportsman EPS 4x4 11-14	1140-0747	1140-0870
550 Sportsman Touring EPS 4x4 11-14	1140-0747	1140-0870
550 Sportsman Touring 4x4 10	1140-0747	1140-0870
550 Sportsman X2 EPS 4x4 14	1140-0747	1140-0870
550 Sportsman X2 4x4 10-13	1140-0747	1140-0870
550 Sportsman XP EPS 4x4 14	1140-0747	1140-0870
550 Sportsman XP 4x4 09-10	1140-0747	1140-0870
570 ACE (senza EBS) 17-19	1140-0747	1140-0748
570 Ace 16	1140-0747	1140-0748
570 ACE SP (EBS) 17	1140-0747	1140-0748
570 ACE SP EPS (EBS) 16	1140-0747	1140-0748
570 Ranger EFI Crew Full-Size 4x4 14-15	1140-0747	1140-0748
570 Ranger EFI Crew Mid-Size 4x4 15	1140-0747	1140-0748
570 Ranger Full-Size (senza EBS) 16-23	1140-0747	1140-0870
570 Ranger EFI Full-Size 4x4 15	1140-0747	1140-0748
570 Ranger Mid-Size (senza EBS) 16-21	1140-0747	1140-0748
570 Ranger Mid-Size EPS (senza EBS) 16-21	1140-0747	1140-0748
570 Ranger Mid-Size Premium (senza EBS) 21	1140-0747	1140-0748
570 Ranger Mid-Size EPS (EBS) 16	1140-0747	1140-0748
570 Ranger EFI Mid-Size 4x4 14-15	1140-0747	1140-0748
570 Ranger XP Full-Size (senza EBS) 16	1140-0747	1140-0748
570 Ranger XP Full-Size EPS (senza EBS) 16	1140-0747	1140-0748
570-4 Ranger Crew (senza EBS) 17-21	1140-0747	1140-0748
570-4 Ranger Crew EPS (senza EBS) 17-20	1140-0747	1140-0748
570-4 Ranger Crew Mid-Size (senza EBS) 16	1140-0747	1140-0748
570-4 Ranger Crew Mid-Size EPS (senza EBS) 16	1140-0747	1140-0748
570-4 Ranger Crew Premium (senza EBS) 21	1140-0747	1140-0748
570-6 Ranger Crew (senza EBS) 17-21	1140-0747	1140-0748
570-6 Ranger Crew Full-Size (senza EBS) (sospensioni anteriori con puntoni) 16	1140-0747	1140-0748
570-6 Ranger Crew XP Full-Size (senza EBS) 16	1140-0747	1140-0748
570-6 Ranger Crew XP Full-Size EPS (senza EBS) 16	1140-0747	1140-0748
570 RZR (senza EBS) 13-16	1140-0747	1140-0748
570 RZR 12-15	1140-0747	1140-0748
570 RZR 50" (senza EBS) 17-19	1140-0747	1140-0748
570 RZR 50" EPS (EBS) 17-20	1140-0747	1140-0748
570 RZR S 60" (senza EBS) 17	1140-0747	1140-0748
570 RZR Trail (senza EBS) 21	1140-0747	1140-0748
570 RZR Trail EPS (senza EBS) 16	1140-0747	1140-0748
570 RZR Trail Premium (EBS) 21	1140-0747	1140-0748
570 Sportsman (senza EBS) 16-20	1140-0747	1140-0748
570 Sportsman Ace 4x4 15	1140-0747	1140-0748
570 Sportsman EFI 4x4 (EBS) 14	1140-0747	1140-0748
570 Sportsman EFI 4x4 (senza EBS) 14-15	1140-0747	1140-0748
570 Sportsman EFI EPS 4x4 15	1140-0747	1140-0748
570 Sportsman EFI EPS 4x4 (EBS) 14	1140-0747	1140-0748
570 Sportsman EFI EPS 4x4 (senza EBS) 14	1140-0747	1140-0748
570 Sportsman EPS (EBS) 16-20	1140-0747	1140-0748
570 Sportsman Hunter Ed (EBS) 20	1140-0747	1140-0748
570 Sportsman Premium Ed (EBS) 20	1140-0747	1140-0748
570 Sportsman SP EPS (EBS) 18-19	1140-0747	1140-0748
570 Sportsman SP EPS (EBS) 16-17	1140-0747	1140-0748
570 Sportsman Touring (senza EBS) 16-21	1140-0747	1140-0748
570 Sportsman Touring EFI 4x4 14-15	1140-0747	1140-0748
570 Sportsman Touring EPS (EBS) 17-21	1140-0747	1140-0748
570 Sportsman Touring Premium Ed (EBS) 20-21	1140-0747	1140-0748
570 Sportsman Touring SP (EBS) 16	1140-0747	1140-0748
570 Sportsman Touring SP EPS (EBS) 17-21	1140-0747	1140-0748
570 Sportsman Utility Edition EPS (EBS) 18-19	1140-0747	1140-0748
570 Sportsman X2 EPS (EBS) 16-21	1140-0747	1140-0748
570 Sportsman X2 EPS 4x4 15	1140-0747	1140-0748
570 Sportsman 6x6 (EBS) 17-21	1140-0747	1140-0748
600 Sportsman 4x4 05	1140-0747	1140-0870
600 Sportsman 4x4 (dopo il 07/01/03) 04	1140-0747	1140-0870
600 Sportsman 4x4 (prima del 07/01/03) 04	1140-0747	1140-0870
600 Sportsman 4x4 03	1140-0747	1140-0870
700 MV7 4x4 05	1140-0747	1140-0870
700 Ranger Crew 4x4 08-09	1140-0747	1140-0870
700 Ranger EFI 6x6 06-09	1140-0747	1140-0870
700 Ranger HD 4x4 09	1140-0747	1140-0870
700 Ranger XP 4x4 08-09	1140-0747	1140-0870
700 Ranger XP 4x4 05-07	1140-0747	1140-0870
700 Sportsman 4x4 05-06	1140-0747	1140-0870
700 Sportsman 4x4 (dopo il 07/01/03) 04	1140-0747	1140-0870
700 Sportsman 4x4 (prima del 07/01/03) 04	1140-0747	1140-0870
700 Sportsman 4x4 02-03	1140-0747	1140-0870
700 Sportsman EFI 4x4 04-07	1140-0747	1140-0870
700 Sportsman EFI X2 4x4 08	1140-0747	1140-0870
800 Ranger 6x6 (senza EBS) 11-16	1140-0747	1140-0870
800 Ranger Crew 4x4 11-14	1140-0747	1140-0870
800 Ranger EFI 4x4 10-11/13-14	1140-0747	1140-0870
800 Ranger Mid-Size 4x4 13-14	1140-0747	1140-0870
800 Ranger XP 4x4 12	1140-0747	1140-0870
800 RZR 4x4 08-14	1140-0747	1140-0870
800 RZR 4 4x4 10-14	1140-0747	1140-0870
800 RZR S 4x4 10-14	1140-0747	1140-0870
800 RZR S 4x4 09	1140-0747	1140-0870
800 RZR XC 4x4 14	1140-0747	1140-0870
800 Sportsman EFI 4x4 09/11-14	1140-0747	1140-0870
800 Sportsman EFI HO 4x4 08	1140-0747	1140-0870
800 Sportsman EFI 4x4 05-07	1140-0747	1140-0870
800 Sportsman EFI Touring 4x4 08-09	1140-0747	1140-0870
800 Sportsman EFI X2 4x4 07/09	1140-0747	1140-0870
800 Sportsman EFI 6x6 09-14	1140-0747	1140-0870
850 Scrambler (senza EBS) 17-23	1140-0747	1140-0870

KIT DI RIPARAZIONE FRIZIONE PRIMARIA continua alla pagina successiva

DICHIARAZIONE DI NON RESPONSABILITÀ: PER INFORMAZIONI IMPORTANTI RIGUARDANTI LA GARANZIA E LA CONFORMITÀ CON LE NORMATIVE VIGENTI SUL CONTROLLO DELL'INQUINAMENTO ACUSTICO E DELLE EMISSIONI DEI VEICOLI, VEDERE PAGINA 4.

I codici articolo in GRASSETTO GRIGIO sono novità 2024

KIT DI RIPARAZIONE FRIZIONE PRIMARIA (CONT)

KIT CURSORI/RULLI PER FRIZIONE PRIMARIA POLARIS (CONT)

APPLICAZIONI	KIT CURSORI FRIZIONE PRIMARIA	KIT CURSORI E RULLI PER FRIZIONE PRIMARIA
850 Scrambler (EBS) 16	**1140-0747**	1140-0870
850 Scrambler 4x4 15	**1140-0747**	1140-0870
850 Scrambler HO/HO EPS 4x4 13-14	**1140-0747**	1140-0870
850 Sportsman 17-21	**1140-0747**	1140-0870
850 Sportsman (EBS) 16	**1140-0747**	1140-0870
850 Sportsman High Lifter Edition (senza EBS) 17-22	**1140-0747**	1140-0870
850 Sportsman High Lifter Edition (EBS) 16	**1140-0747**	1140-0870
850 Sportsman Premium Edition 19-23	**1140-0747**	1140-0870
850 Sportsman SP 15	**1140-0747**	1140-0870
850 Sportsman SP (EBS) 17-19	**1140-0747**	1140-0870
850 Sportsman SP EPS (EBS) 16	**1140-0747**	1140-0870
850 Sportsman Touring 20-23	**1140-0747**	1140-0870
850 Sportsman Touring HO EPS 13-14	**1140-0747**	1140-0870
850 Sportsman Touring EPS 11-12	**1140-0747**	1140-0870
850 Sportsman Touring SP (EBS) 17-19	**1140-0747**	1140-0870
850 Sportsman Touring SP (EBS) 16	**1140-0747**	1140-0870
850 Sportsman Touring SP 15	**1140-0747**	1140-0870
850 Sportsman X2 11	**1140-0747**	1140-0870
850 Sportsman XP 09-13	**1140-0747**	1140-0870
850 Sportsman XP HO EPS 13	**1140-0747**	1140-0870
850 Sportsman XP EPS 11-12	**1140-0747**	1140-0870
850 Sportsman XP Touring 10	**1140-0747**	1140-0870
900 ACE 16	**1140-0691**	**1140-0690**
900 ACE XC (senza EBS) 18-19	**1140-0691**	**1140-0690**
900 ACE XC 17	**1140-0691**	**1140-0690**
900 Ranger 17	**1140-0691**	**1140-0690**
900 Ranger Crew 16-17	**1140-0691**	**1140-0690**
900 Ranger Crew 14-15	**1140-0747**	1140-0870
900 Ranger Crew XP (senza EBS) 17-19	**1140-0691**	**1140-0690**
900 Ranger Crew XP EPS (senza EBS) 17-19	**1140-0691**	**1140-0690**
900 Ranger XP EPS (senza EBS) 17-19	**1140-0691**	**1140-0690**
900 Ranger XP 4x4 (EBS) 15-16	**1140-0691**	**1140-0690**
900 Ranger XP 4x4 (EBS) 14	**1140-0747**	1140-0870
900 Ranger XP 4x4 (senza EBS) 15-19	**1140-0691**	**1140-0690**
900 Ranger XP 4x4 (senza EBS) 13-14	**1140-0747**	1140-0870
900 RZR 50" (EBS) 16-20	**1140-0691**	**1140-0690**
900 RZR 50" (EBS) 15	**1140-0691**	**1140-0690**
900 RZR 50" EPS (EBS) 17-20	**1140-0691**	**1140-0690**
900 RZR 50" (senza EBS) 15	**1140-0691**	**1140-0690**
900 RZR Premium (50") (EBS) 20	**1140-0691**	**1140-0690**
900 RZR Fox Edition (50") (EBS) 20	**1140-0691**	**1140-0690**
900 RZR S 60" 15-17	**1140-0691**	**1140-0690**
900 RZR S 60" (EBS) 17-20	**1140-0691**	**1140-0690**
900 RZR S 60" EPS (EBS) 17-20	**1140-0691**	**1140-0690**
900 RZR S Premium (60") (EBS) 20	**1140-0691**	**1140-0690**
900 RZR XC 55" 16-17	**1140-0691**	**1140-0690**
900 RZR 4 16-19	**1140-0691**	**1140-0690**
900 RZR 4 15	**1140-0691**	**1140-0690**
1000 General 17	**1140-0691**	**1140-0690**
1000 General (EBS) 17-20	**1140-0691**	**1140-0690**
1000 General Deluxe Edition (EBS) 17-21	**1140-0691**	**1140-0690**
1000 General Hunter Edition 18-19	**1140-0691**	**1140-0690**

APPLICAZIONI	KIT CURSORI FRIZIONE PRIMARIA	KIT CURSORI E RULLI PER FRIZIONE PRIMARIA
1000 General Limited Edition (EBS) 18-19	**1140-0691**	**1140-0690**
1000 General Premium Edition (EBS) 18-21	**1140-0691**	**1140-0690**
1000 General Ride Command Edition (EBS) 18-19	**1140-0691**	**1140-0690**
1000 General Sport (senza EBS) 21	**1140-0691**	**1140-0690**
1000 General XP Pursuit 21	**1140-0691**	**1140-0690**
1000 General 4 17-20	**1140-0691**	**1140-0690**
1000 General 4 Ride Command Ed. 19	**1140-0691**	**1140-0690**
1000 General 4 Deluxe Ed 20-21	**1140-0691**	**1140-0690**
1000 General 4 XP 20-21	**1140-0691**	**1140-0690**
1000 General 4 Premium 21	**1140-0691**	**1140-0690**
1000 General 4 XP Pursuit 21	**1140-0691**	**1140-0690**
1000 Ranger Crew XP 17-18	**1140-0691**	**1140-0690**
1000 Ranger Crew XP EPS (senza EBS) 17	**1140-0691**	**1140-0690**
1000 Ranger Crew XP Highlifter (senza EBS) 17	**1140-0691**	**1140-0690**
1000 Ranger Crew XP HVAC Edition 17-18	**1140-0691**	**1140-0690**
1000 Ranger XP 17	**1140-0691**	**1140-0690**
1000 Ranger XP (senza EBS) 17	**1140-0691**	**1140-0690**
1000 Ranger XP EPS (senza EBS) 17	**1140-0691**	**1140-0690**
1000 Ranger XP High Lifter (senza EBS) 17	**1140-0691**	**1140-0690**
1000 Ranger XP Hunter Edition (EBS) 17	**1140-0691**	**1140-0690**
1000 Ranger XP Northstar HVAC (senza EBS) 17	**1140-0691**	**1140-0690**
1000 Ranger XP Ranch Edition (senza EBS) 17	**1140-0691**	**1140-0690**
1000 RZR S 4 19-20	**1140-0691**	**1140-0690**
1000 RZR XP 19-20	**1140-0691**	**1140-0690**
1000 RZR XP High Lifter Edition 19-21	**1140-0691**	**1140-0690**
1000 RZR XP Premium Ed 19-21	**1140-0691**	**1140-0690**
1000 RZR XP Trails and Rocks Edition 19-20	**1140-0691**	**1140-0690**
1000 RZR XP 4 19-20	**1140-0691**	**1140-0690**
1000 RZR XP 4 High Lifter Edition 19-20	**1140-0691**	**1140-0690**
1000 RZR XP 4 Limited Edition 19-20	**1140-0691**	**1140-0690**
1000 RZR XP 4 Premium Edition 19-20	**1140-0691**	**1140-0690**
1000 Scrambler (EBS) 16	**1140-0747**	1140-0870
1000 Scrambler (senza EBS) 17-18	**1140-0747**	1140-0870
1000 Scrambler XP 15	**1140-0747**	1140-0870
1000 Scrambler XP EPS (EBS) 16	**1140-0747**	1140-0870
1000 Scrambler XP HO EBS 14	**1140-0747**	1140-0870
1000 Scrambler XP S (55") 20-23	**1140-0747**	1140-0870
1000 Sportsman Touring SP 15	**1140-0747**	1140-0870
1000 Sportsman XP (EBS) 17-21	**1140-0747**	1140-0870
1000 Sportsman XP 15	**1140-0747**	1140-0870
1000 Sportsman XP High Lifter Edition 17-22	**1140-0747**	1140-0870
1000 Sportsman XP High Lifter Edition (EBS) 16	**1140-0747**	1140-0870
1000 Sportsman XP Hunter Edition (EBS) 18-22	**1140-0747**	1140-0870
1000 Sportsman XP Premium Edition 19	**1140-0747**	1140-0870
1000 Sportsman XP S (55") 20-23	**1140-0747**	1140-0870
1000 Sportsman XP Touring (EBS) 17-21	**1140-0747**	1140-0870
1000 Sportsman XP Touring EPS (EBS) 16	**1140-0747**	1140-0870
000 Sportsman XP Touring Trail/ Ultimate Trail 22-23	-	1140-0870
Diesel 4x4 (EBS) 99-01	**1140-0747**	**1140-0748**
Ranger 6x6 99	**1140-0747**	**1140-0748**

KIT CURSORI/RULLI PER FRIZIONE SECONDARIA POLARIS

APPLICAZIONI	COD. ART.
KIT CURSORI PER FRIZIONE SECONDARIA	
250 Trail Blazer 2x4 96-06	**1141-0247**
250 Trail Boss 2x4 99-02	**1141-0247**
250 Xplorer 2x4 99-01	**1141-0247**
300 Xpress 2x4 99	**1141-0247**
325 Magnum 2x4 00-02	**1141-0247**
325 Magnum 4x4 00-02	**1141-0247**
325 Trail Boss 2x4 01	**1141-0247**
330 ATP 4x4 04-05	**1141-0247**
330 Magnum 2x4 03-05	**1141-0247**

APPLICAZIONI	COD. ART.
KIT CURSORI PER FRIZIONE SECONDARIA (CONT)	
330 Magnum 4x4 04-06	**1141-0247**
330 Trail Blazer 2x4 08-13	**1141-0247**
330 Trail Boss 2x4 03-13	**1141-0247**
335 Sportsman 4x4 99-00	**1141-0247**
335 Worker 4x4 99	**1141-0247**
400 Ranger 4x4 12-14	**1141-0247**
400 Ranger HO 4x4 10-11	**1141-0247**
400 Scrambler 2x4 00-02	**1141-0247**

APPLICAZIONI	COD. ART.
KIT CURSORI PER FRIZIONE SECONDARIA (CONT)	
400 Scrambler 4x4 00-02	**1141-0247**
400 Sport 2x4 99	**1141-0247**
400 Sportsman HO 4x4 11-14	**1141-0247**
400 Sportsman 4x4 01-05	**1141-0247**
400 Trail Blazer 2x4 03	**1141-0247**
400 Xplorer 4x4 99-02	**1141-0247**
450 Sportsman HO 16-21	**1141-0247**
450 Sportsman HO con EPS 17-21	**1141-0247**
450 Sportsman HO Utility Edition 18-19	**1141-0247**

DICHIARAZIONE DI NON RESPONSABILITÀ: PER INFORMAZIONI IMPORTANTI RIGUARDANTI LA GARANZIA E LA CONFORMITÀ CON LE NORMATIVE VIGENTI SUL CONTROLLO DELL'INQUINAMENTO ACUSTICO E DELLE EMISSIONI DEI VEICOLI, VEDERE PAGINA 4.

I codici articolo in GRASSETTO GRIGIO sono novità 2024

KIT DI RIPARAZIONE FRIZIONE PRIMARIA (CONT)

KIT CURSORI/RULLI PER FRIZIONE SECONDARIA POLARIS (CONT)

APPLICAZIONI	COD. ART.
KIT CURSORI PER FRIZIONE SECONDARIA (CONT)	
450 Sportsman 4x4 06-07	**1141-0247**
500 Big Boss 6x6 99	**1141-0247**
500 Magnum 4x4 00	**1141-0247**
500 Ranger 2x4 04-09	**1141-0247**
500 Ranger 4x4 04-07, 12	**1141-0247**
500 Ranger 6x6 04-05	**1141-0247**
500 Ranger Crew 4x4 11-12	**1141-0247**
500 Ranger EFI 4x4 06-11	**1141-0247**
500 Ranger Mid-Size 4x4 13	**1141-0247**
500 Ranger Crew Mid-Size 4x4 13	**1141-0247**
500 Scrambler 2x4 01-02	**1141-0247**
500 Scrambler 4x4 99-12	**1141-0247**
500 Sportsman 4x4 00	**1141-0247**
500 Sportsman HO 4x4 (senza EBS) 09-13	**1141-0247**
500 Sportsman HO 4x4 06, 08	**1141-0247**
500 Sportsman 6x6 01-08	**1141-0247**
570 Sportsman (senza EBS) 16-20	**1141-0247**
570 Sportsman EFI 4x4 (senza EBS) 14-15	**1141-0247**
570 Sportsman EFI EPS 4x4 (senza EBS) 14	**1141-0247**
570 Sportsman Touring (senza EBS) 16-20	**1141-0247**
570 Sportsman Touring EFI 4x4 15	**1141-0247**
Ranger 6x6 99	**1141-0247**
KIT RULLI PER FRIZIONE SECONDARIA	
325 Ace 14-16	**1141-0370**
325 Magnum 4x4 (EBS) 00-01	**1141-0249**
325 Ranger ETX 15-16	**1141-0370**
330 Magnum 4x4 03	**1141-0249**
330 Magnum 4x4 (EBS) 04	**1141-0249**
500 ACE Non (EBS) 17-19	**1141-0370**
500 ATP 4x4 (dopo l'01/07/2003) 04-05	**1141-0249**
500 ATP 4x4 (prima dell'01/07/2003) 04	**1141-0249**
500 Magnum 4x4 (EBS) 99-02	**1141-0249**
500 Magnum RMK 4x4 (EBS) 02	**1141-0249**
500 Ranger (senza EBS) 17-20	**1141-0370**
500 Sportsman DUSE 4x4 (EBS) 01	**1141-0249**
500 Sportsman 4x4 (EBS) 99-00	**1141-0249**
500 Sportsman EFI 4x4 06-07	**1141-0249**
500 Sportsman HO 4x4 05	**1141-0249**
500 Sportsman HO 4x4 (EBS) 01-04	**1141-0249**
500 Sportsman X2 4x4 06	**1141-0249**
570 ACE (senza EBS) 17-19	**1141-0370**
570 Ace 16	**1141-0370**
570 ACE SP (EBS) 17	**1141-0369**
570 ACE SP EPS (EBS) 16	**1141-0248**
570 Ranger EFI Crew Full-Size 4x4 14-15	**1141-0370**
570 Ranger Full-Size (senza EBS) 16-20	**1141-0370**
570 Ranger EFI Full-Size 4x4 15	**1141-0370**
570 Ranger Mid-Size (senza EBS) 16-20	**1141-0370**
570 Ranger Mid-Size EPS (senza EBS) 16-20	**1141-0370**
570 Ranger Mid-Size EPS (EBS) 16	**1141-0248**
570 Ranger EFI Mid-Size 4x4 14-15	**1141-0370**
570 Ranger XP Full-Size (senza EBS) 16	**1141-0370**
570 Ranger XP Full-Size EPS (senza EBS) 16	**1141-0370**
570-4 Ranger Crew (senza EBS) 17-20	**1141-0370**
570-4 Ranger Crew EPS (senza EBS) 17-20	**1141-0370**
570-4 Ranger Crew Mid-Size (senza EBS) 16	**1141-0370**
570-4 Ranger Crew Mid-Size EPS (senza EBS) 16	**1141-0370**
570-6 Ranger Crew (senza EBS) 17-20	**1141-0370**

APPLICAZIONI	COD. ART.
KIT RULLI PER FRIZIONE SECONDARIA (CONT)	
570-6 Ranger Crew Full-Size (senza EBS) (sospensioni anteriori con puntoni) 16	**1141-0370**
570-6 Ranger Crew XP Full-Size (senza EBS) 16	**1141-0370**
570-6 Ranger Crew XP Full-Size EPS (senza EBS) 16	**1141-0370**
570 RZR (senza EBS) 13-16	**1141-0370**
570 RZR 12-15	**1141-0248**
570 RZR 50" (senza EBS) 17-19	**1141-0370**
570 RZR S 60" (senza EBS) 17	**1141-0370**
570 RZR Trail EPS (senza EBS) 16	**1141-0248**
570 Sportsman Ace 4x4 15	**1141-0370**
570 Sportsman EPS (EBS) 16-17	**1141-0369**
570 Sportsman SP EPS (EBS) 16-17	**1141-0369**
570 Sportsman Touring EPS (EBS) 17	**1141-0369**
570 Sportsman Touring SP (EBS) 16	**1141-0369**
570 Sportsman Touring SP EPS (EBS) 17	**1141-0369**
570 Sportsman X2 EPS (EBS) 16-17	**1141-0369**
600 Sportsman 4x4 05	**1141-0249**
600 Sportsman 4x4 (dopo l'01/07/03) 04	**1141-0249**
600 Sportsman 4x4 (prima dell'01/07/03) 04	**1141-0249**
600 Sportsman 4x4 03	**1141-0249**
700 Sportsman 4x4 (dopo l'01/07/03) 04	**1141-0249**
700 Sportsman 4x4 (prima dell'01/07/03) 04	**1141-0249**
700 Sportsman 4x4 02-03	**1141-0249**
850 Scrambler (senza EBS) 17-19	**1141-0369**
850 Sportsman 17-20	**1141-0369**
850 Sportsman High Lifter Edition (senza EBS) 17-20	**1141-0369**
850 Sportsman Premium Edition 19-20	**1141-0369**
850 Sportsman SP (EBS) 17-19	**1141-0369**
850 Sportsman Touring SP (EBS) 17-19	**1141-0369**
900 ACE 16	**1141-0370**
900 ACE XC 17	**1141-0369**
900 Ranger 17	**1141-0370**
900 Ranger Crew 14-17	**1141-0370**
900 Ranger Crew XP (senza EBS) 17-19	**1141-0370**
900 Ranger Crew XP EPS (senza EBS) 17-19	**1141-0370**
900 Ranger XP EPS (senza EBS) 17-19	**1141-0370**
900 Ranger XP EPS (EBS) 16	**1141-0248**
900 Ranger XP 4x4 (EBS) 15-16	**1141-0248**
900 Ranger XP 4x4 (senza EBS) 15-19	**1141-0370**
900 Ranger XP 4x4 (EBS) 14	**1141-0248**
900 Ranger XP 4x4 (senza EBS) 14	**1141-0370**
900 RZR 50" (EBS) 16-20	**1141-0369**
900 RZR 50" EPS (EBS) 17-20	**1141-0369**
900 RZR 50" (senza EBS) 15	**1141-0370**
900 RZR S 60" 16-17	**1141-0369**
900 RZR S 60" 15	**1141-0370**
900 RZR S 60" (EBS) 17-20	**1141-0369**
900 RZR S 60" EPS (EBS) 17-20	**1141-0369**
900 RZR XC 55" 16-17	**1141-0369**
900 RZR 4x4 11-14	**1141-0248**
900 RZR 4 16-19	**1141-0369**
900 RZR 4 12-14	**1141-0248**
1000 General 17	**1141-0369**
1000 General (EBS) 17-20	**1141-0369**
1000 General Deluxe Edition (EBS) 17-20	**1141-0369**
1000 General Hunter Edition 18-19	**1141-0369**
1000 General Limited Edition (EBS) 18-19	**1141-0369**

APPLICAZIONI	COD. ART.
KIT RULLI PER FRIZIONE SECONDARIA (CONT)	
1000 General Premium Edition (EBS) 18-20	**1141-0369**
1000 General Ride Command Edition (EBS) 18-19	**1141-0369**
1000 General 4 17-20	**1141-0369**
1000 General 4 Ride Command Ed. 19	**1141-0369**
1000 General 4 Deluxe Ed 20	**1141-0369**
1000 General 4 XP 20	**1141-0369**
1000 Ranger Crew XP 17-18	**1141-0369**
1000 Ranger Crew XP EPS (senza EBS) 17	**1141-0369**
1000 Ranger Crew XP Highlifter (senza EBS) 17	**1141-0369**
1000 Ranger Crew XP HVAC Edition 17-18	**1141-0369**
1000 Ranger Diesel (senza EBS) 15-18	**1141-0370**
1000 Ranger Diesel Crew (senza EBS) 15-18	**1141-0370**
1000 Ranger XP 17	**1141-0369**
1000 Ranger XP (senza EBS) 17	**1141-0369**
1000 Ranger XP EPS (senza EBS) 17	**1141-0369**
1000 Ranger XP High Lifter (senza EBS) 17	**1141-0369**
1000 Ranger XP Hunter Edition (EBS) 17	**1141-0369**
1000 Ranger XP Northstar HVAC (senza EBS) 17	**1141-0369**
1000 Ranger XP Ranch Edition (senza EBS) 17	**1141-0369**
1000 RZR S 16	**1141-0369**
1000 RZR S 4 19-20	**1141-0369**
1000 RZR XP 19-20	**1141-0369**
1000 RZR XP 16-17	**1141-0369**
1000 RZR XP (senza EBS) 17-18	**1141-0369**
1000 RZR XP 14-15	**1141-0248**
1000 RZR XP High Lifter Edition 19-20	**1141-0369**
1000 RZR XP High Lifter Edition (senza EBS) 17-18	**1141-0369**
1000 RZR XP Premium Ed 19-20	**1141-0369**
1000 RZR XP Trails and Rocks Edition 19-20	**1141-0369**
1000 RZR XP Trails and Rocks Edition (senza EBS) 17-18	**1141-0369**
1000 RZR XP Ride Command Edition (senza EBS) 17-18	**1141-0369**
1000 RZR XP 4 19-20	**1141-0369**
1000 RZR XP 4 (senza EBS) 17-18	**1141-0369**
1000 RZR XP 4 High Lifter Edition 19-20	**1141-0369**
1000 RZR XP 4 High Lifter Edition (senza EBS) 17-18	**1141-0369**
1000 RZR XP 4 Limited Edition 19-20	**1141-0369**
1000 RZR XP 4 Premium Edition 19-20	**1141-0369**
1000 RZR XP 4 Ride Command Edition (senza EBS) 18	**1141-0369**
1000 RZR 4 16-17	**1141-0369**
1000 RZR 4 14-15	**1141-0248**
1000 Scrambler (senza EBS) 17-18	**1141-0369**
1000 Scrambler XP HO EBS 14	**1141-0248**
1000 Scrambler XP S (55") 20	**1141-0369**
1000 Sportsman XP (EBS) 17-20	**1141-0369**
1000 Sportsman XP High Lifter Edition 17-20	**1141-0369**
1000 Sportsman XP Hunter Edition (EBS) 18-20	**1141-0369**
1000 Sportsman XP Premium Edition 19	**1141-0369**
1000 Sportsman XP S (55") 20	**1141-0369**
1000 Sportsman XP Touring (EBS) 17-20	**1141-0369**
Diesel 4x4 (EBS) 99-01	**1141-0249**

RIMANDI INCROCIATI OEM CURSORI E RULLI FRIZIONE

COD. ART.	DESCRIZIONE	RICAMBIO COD. OEM (S)
1140-0587	Kit cursori frizione primaria, Can Am	420281296
1140-0688	Kit rulli frizione primaria, Can Am	417223767, 417223257, 420626231
1140-0690	Kit cursori/rulli frizione primaria, Polaris	1321622, 5438247, 5450940
1140-0691	Kit cursori frizione primaria, Polaris	5450940
1141-0247	Kit cursori frizione secondaria (senza EBS), Polaris	5438123, 5430766, 5450873, 5436521
1141-0248	Kit rulli frizione secondaria (EBS), Polaris	5434534
1141-0249	Kit rulli frizione secondaria (EBS), Polaris	1321977, 3250036, 3250039

SISTEMI DI SCARICO
PALE DA NEVE E ATTREZZI AGRICOLI
VERRICELLI E SUPPORTI
AUDIO
ACCESSORI GENERICI E SISTEMI ANTIFURTO
PORTAPACCHI E ACCESSORI
BAULETTI E VALIGIE
PLASTICHE E CARROZZERIA
RINFORZI E PROTEZIONI
COMPONENTI MANUBRIO
CERCHI E ACCESSORI
FRENI
CINGHIE, CATENE, PIGNONI E CORONE
TRASMISSIONE
SOSPENSIONI
MOTORE E IMPIANTO DI RAFFREDDAMENTO
IMPIANTO ARIA E CARBURANTE
COMPONENTI ELETTRICI
ILLUMINAZIONE
VITERIA E ARTICOLI PROMOZIONALI
INDICE

DICHIARAZIONE DI NON RESPONSABILITÀ: PER INFORMAZIONI IMPORTANTI RIGUARDANTI LA GARANZIA E LA CONFORMITÀ CON LE NORMATIVE VIGENTI SUL CONTROLLO DELL'INQUINAMENTO ACUSTICO E DELLE EMISSIONI DEI VEICOLI, VEDERE PAGINA 4.

I codici articolo in **GRASSETTO GRIGIO** sono novità 2024

EPI PERFORMANCE



RULLI FRIZIONE PRO SERIES EXTREME

PER POLARIS

- Consentono alla frizione di salire e scalare di marcia in maniera più efficiente e con minore legame
- In materiale Fibermaxx brevettato di EPI che combina fibre resistenti all'usura con un polimero auto-lubrificante
- Resistenza superiore rispetto ad altri rulli, dimostrata durante test di carico a 25.000 cicli in cui non hanno mostrato segni di usura
- Vendita in confezioni da 3

APPLICAZIONI	COD. ART.
570 Ranger SP/SP Northstar/SP Premium 22-23	1141-0387
570 Ranger SP Crew/SP Crew Northstar/SP Crew Premium 22-23	1141-0387
570 Sportsman EPS/Hunter/Premium (EBS) 21-23	1141-0387
570 Sportsman Ride Command (EBS) 22-23	1141-0387
570 Sportsman Trail (EBS) 21-23	1141-0387
570 Sportsman Trail Ultimate (EBS) 21	1141-0387
570 Sportsman Utility (EBS) 22	1141-0387
570 Sportsman Utility HD LE (EBS) 21-22	1141-0387
1000 Ranger (SOHC 61 CV) (tutte le versioni) 20-23	1141-0387
1000 Ranger Crew (SOHC 61 CV) (tutte le versioni) 20-23	1141-0387
1000 Ranger XP (tutte le versioni) 18-22	1141-0387
1000 Ranger XP Crew (tutte le versioni) 19-20	1141-0387
RZR Pro XP (tutte le versioni) 20-22	1141-0387
RZR Pro XP 4 (tutte le versioni) 20-22	1141-0387



KIT CURSORI PER FRIZIONI A INGRANAGGIO CONDOTTO (SECONDARIE)

PER ATV POLARIS

- In materiali di alta qualità
- Per frizioni P-90
- Pari o superiore alla qualità OEM
- Ogni frizione richiede tre cursori; vendita in confezioni da 12

DESCRIZIONE	COD. ART.
Kit cursori	CX400042



1140-0035

MOLLE FRIZIONE SECONDARIA (INGRANAGGIO CONDOTTO)

- Consente di regolare con precisione la frequenza di cambio di marcia, la pressione del carico laterale e il carico del cambio di marcia completo
- Materiali della massima qualità
- Tutte le molle EPI sono prodotte con una tolleranza del 5%, la più bassa del settore

COLORE	CARICO A 89 MM (3 1/2")	CARICO A 64 MM (2 1/2")	CARICO A 32 MM (1 1/4")	COD. ART.
ARCTIC CAT				
Giallo	44,9 kg (99 lb)	66,2 kg (146 lb)	-	**CATV12**
Rosso	-	107,5 kg (237 lb)	147,9 kg (326 lb)	**1140-0035**[1]
Nero	-	52,2 kg (115 lb)	99,8 kg (220 lb)	**KSS3**[1]
KAWASAKI				
Nero	-	52,2 kg (115 lb)	99,8 kg (220 lb)	**KSS3**[2]
Rosso	-	107,5 kg (237 lb)	147,9 kg (326 lb)	**1140-0035**[2]
POLARIS				
Arancione	-	22,2 kg (49 lb)	37,6 kg (83 lb)	**PDS-2**
Blu	-	33,1 kg (73 lb)	61,2 kg (135 lb)	**PEBS-2**[3]
SUZUKI				
Giallo	44,9 kg (99 lb)	66,2 kg (146 lb)	-	**CATV12**[4]
Rosso	-	107,5 kg (237 lb)	147,9 kg (326 lb)	**1140-0035**[5]
Nero	-	52,2 kg (115 lb)	99,8 kg (220 lb)	**KSS3**[5]

[1] Compatibile solo con i modelli 650 V2.
[2] Compatibile con 360/650/700 Prairie, KFX700 e 650/750 Brute Force.
[3] Utilizzabile solo su veicoli dotati di EBS.
[4] Compatibile solo con i modelli 500 Vinson e 700/750 King Quad.
[5] Compatibile con i modelli 700 Twin Peaks.

DICHIARAZIONE DI NON RESPONSABILITÀ: PER INFORMAZIONI IMPORTANTI RIGUARDANTI LA GARANZIA E LA CONFORMITÀ CON LE NORMATIVE VIGENTI SUL CONTROLLO DELL'INQUINAMENTO ACUSTICO E DELLE EMISSIONI DEI VEICOLI, VEDERE PAGINA 4.

I codici articolo in GRASSETTO GRIGIO sono novità 2024



1140-0037

MOLLE FRIZIONE PRIMARIA (INGRANAGGIO CONDUTTORE)

- Consentono di mettere a punto l'innesto della frizione e i regimi di picco
- Progettate con i materiali di altissima qualità attualmente disponibili
- Tutte le molle EPI sono prodotte con una tolleranza del 5%, la più bassa del settore

APPLICAZIONI	COLORE	CARICO A 64 MM (2 1/2")	CARICO A 32 MM (1 1/4")	COD. ART.
ARCTIC CAT				
650 V2 04-06	Rosa	0,0 kg (0 lb)	72,6 kg (160 lb)	**1140-0037**
	Rosso	15,9 kg (35 lb)	63,5 kg (140 lb)	**DRS12**
	Arancione	34 kg (75 lb)	63,5 kg (140 lb)	**DRS13**
	Viola	54,4 kg (120 lb)	82,5 kg (182 lb)	**DRS17**
KAWASAKI				
300/400/650/700 Prairie, KFX700, 650/750 Brute Force	Rosa	0,0 kg (0 lb)	72,6 kg (160 lb)	**1140-0037**
	Rosso	15,9 kg (35 lb)	63,5 kg (140 lb)	**DRS12**
	Arancione	34 kg (75 lb)	63,5 kg (140 lb)	**DRS13**
	Viola	54,4 kg (120 lb)	82,5 kg (182 lb)	**DRS17**
POLARIS				
Compatibile con tutti i modelli (eccetto RZR XP Turbo 16-17, RZR XP 4 Turbo 16-17)	Rosa	0,0 kg (0 lb)	72,6 kg (160 lb)	**1140-0033**
	Verde brillante	7,7 kg (17 lb)	55,8 kg (123 lb)	**1140-0032**
	Rosso	15,9 kg (35 lb)	63,5 kg (140 lb)	**PATV1**
	Argento	22,7 kg (50 lb)	70,3 kg (155 lb)	**1140-0439**
	Verde scuro	24,9 kg (55 lb)	65,8 kg (145 lb)	**1140-0412**
	Arancione	34 kg (75 lb)	63,5 kg (140 lb)	**PATV2**
	Giallo	43,1 kg (95 lb)	65,8 kg (145 lb)	**PATV3**
	Viola	54,4 kg (120 lb)	82,5 kg (182 lb)	**PATV4**
SUZUKI				
LT-V700F Twin Peaks	Rosa	0,0 kg (0 lb)	72,6 kg (160 lb)	**1140-0037**
	Rosso	15,9 kg (35 lb)	63,5 kg (140 lb)	**DRS12**
	Arancione	34 kg (75 lb)	63,5 kg (140 lb)	**DRS13**
	Viola	54,4 kg (120 lb)	82,5 kg (182 lb)	**DRS17**



1131-1132

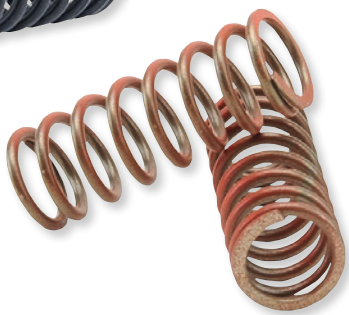



1131-1131

KIT MOLLE FRIZIONE RESISTENTI ALLE ALTE TEMPERATURE

- Sviluppate e consigliate per ottimizzare le prestazioni dei piatti di pressione OEM, così come dei cestelli frizione, dei mozzi interni e dei piatti di pressione Hinson
- Realizzate in acciaio resistente alle alte temperature secondo le specifiche OEM
- Contrastano la perdita di resistenza dovuta al calore elevato generato dai 4 tempi
- Risposta ottimale con il minimo sviluppo di calore

APPLICAZIONI	COD. ART.
KAWASAKI	
KFX450R 08-14	**1131-1132**
YAMAHA	
YFZ450 04-09, 12-13, YFZ450R 09-24	**1131-1131**[1]
YAMAHA (CONT)	
YFM700R Raptor 06-24	**1131-1131**

[1] Per i modelli 14-17 è necessario utilizzare mozzo interno, piatto spingidisco, dischi in fibra e in acciaio Hinson Billetproof®.

DICHIARAZIONE DI NON RESPONSABILITÀ: PER INFORMAZIONI IMPORTANTI RIGUARDANTI LA GARANZIA E LA CONFORMITÀ CON LE NORMATIVE VIGENTI SUL CONTROLLO DELL'INQUINAMENTO ACUSTICO E DELLE EMISSIONI DEI VEICOLI, VEDERE PAGINA 4.

I codici articolo in **GRASSETTO GRIGIO** sono novità 2024

MOOSE UTILITY DIVISION



CUSCINETTO PER FRIZIONE UNIDIREZIONALE MOTORINO DI AVVIAMENTO

- Cuscinetto frizione unidirezionale giapponese di altissima qualità

APPLICAZIONI	COD. ART.
HONDA	
ATC125M 86-87	**1132-1380**
TRX125 87-88	**1132-1380**
ATC185/S 80-83	**1132-1380**
ATC200 81-83	**1132-1380**
ATC200E/ES 82-84	**1132-1380**
ATC200M 84-85	**1132-1380**
ATC200S 84-86	**1132-1380**
TRX200 84	**1132-1380**
TRX200 90-91	**1132-1380**
TRX200D 91-97	**1132-1380**
TRX200SX 86-88	**1132-1380**
ATC250ES/SX 85-87	**0924-0424**
TRX250 85-87	**0924-0424**
TRX250 97-01	**1132-1380**
TRX250EX 01-08	**1132-1380**
TRX250TE/TM 02-23	**1132-1380**
TRX250X 09-23	**1132-1380**
TRX300/FW 88-00	**0924-0424**
TRX350FE/FM/TE/TM 00-06	**0924-0424**
TRX400FW 95-03	**0924-0424**
TRX400FA/FGA 04-07	**1132-1624**
TRX420FE/FM/TE/TM 07-20	**0924-0424**
TRX420FPE/FPM 09-13	**0924-0424**
TRX420FA 09-23	**1132-1624**
TRX420FGA 09-14	**1132-1624**
TRX450ES/S 98-01	**0924-0424**
TRX450FE/FM 02-04	**0924-0424**
TRX500FE/FM/TM 05-17	**0924-0424**
TRX500FPE/FPM 09-13	**0924-0424**
TRX500FA 01-19	**1132-1624**

APPLICAZIONI	COD. ART.
HONDA (CONT)	
TRX500FGA 04-08	**1132-1624**
TRX500FPA 09-14	**1132-1624**
TRX520FA 20-23	**1132-1624**
Pioneer 500 15-22	**0924-0424**
KAWASAKI	
KLF185 86-88	**1132-1380**
KLF220 88-02	**1132-1380**
KLF250 03-11	**1132-1380**
KEF300 95-03	**1132-1380**
KLF300 88-04	**1132-1380**
KLF300 4x4 89-05	**1132-1380**
SUZUKI	
LT160 03-04	**1132-1623**
LT160E 89-92	**1132-1623**
LT-F160 91-01	**1132-1623**
LT230E 87-93	**1132-1623**
LT-4WD 87-96	**1132-1623**
LT-F250 (Ozark) 88-14	**1132-1623**
LT-F250F 99-02	**1132-1623**
LT-F4WD 97-98	**1132-1623**
LT-Z250 04-09	**1132-1623**
LT-F300F 99-02	**1132-1623**
LT-F4WDX 91-98	**1132-1623**
LT-A400 02-09	**0924-0425**
LT-A400F 02-19	**0924-0425**
LT-F400 02-12	**0924-0425**
LT-F400F 02-19	**0924-0425**
LT-A450X 07-10	**0924-0425**
LT-A500F 00-07	**0924-0425**
LT-A500X 09-22	**0924-0425**

APPLICAZIONI	COD. ART.
SUZUKI (CONT)	
LT-F500F 98-07	**0924-0425**
LT-A700X 05-07	**0924-0425**
LT-A750X 08-19	**0924-0425**
YAMAHA	
YFM350 Bruin 04-06	**0924-0426**
YFM350FG Grizzly 07-13	**0924-0426**
YFM350FW Big Bear 97-99	**0924-0425**
YFM350FX Wolverine 97-05	**0924-0425**
YFM350G Grizzly 07-11	**0924-0426**
YFM350U Big Bear 99	**0924-0425**
YFM350X Wolverine 06-09	**0924-0426**
YFM400 Big Bear 00-04	**0924-0425**
YFM400 Kodiak 00-04	**0924-0426**
YFM400F Big Bear 00-12	**0924-0425**
YFM400F Kodiak 00-06	**0924-0426**
YFM400FG Grizzly 07-08	**0924-0426**
YFM400FW Kodiak 96-99	**0924-0425**
YFM450 Kodiak 03-06	**0924-0426**
YFM450FG Grizzly 07-14	**0924-0426**
YFM450FX Wolverine 06-10	**0924-0426**
YFM450K Kodiak 18-20	**0924-0426**
YXR450F Rhino 06-09	**0924-0426**
YFM550F Grizzly 09-13	**0924-0425**
YFM600F Grizzly 98-01	**0924-0425**
YFM660F Grizzly 02-08	**0924-0425**
YXR660F Rhino 04-07	**0924-0425**
YFM700 Grizzly 07-15	**0924-0425**
YXE700 Wolverine 16	**0924-0425**
YXM700 Viking 14-23	**0924-0425**

1132-1635



CUSCINETTO FRIZIONE PRIMARIA

- Per sostituire il cuscinetto a rullini della frizione primaria quando è grippato o non più scorrevole
- Ricambio diretto che ti consentirà di ripristinare la tua frizione come nuova
- Vendita singola

APPLICAZIONI	COD. ART.
CAN-AM	
Commander 700 22	1132-1635
Defender HD8 16-21	1132-1635
Maverick Trail 800 18-21	1132-1635
Defender HD9 22	1132-1635
Commander 1000 22	1132-1635
Defender HD10 16-22	1132-1635
Maverick Sport 1000 19-22	1132-1635
Maverick Trail 1000 18-22	1132-1635
Maverick X3 (tutti i modelli) 17-22	1132-1635
POLARIS	
ACE 325 14-16	1132-1629
Magnum 325 EBS 00-02	1132-1630
Magnum 330 EBS 03-04	1132-1630
Magnum 425 EBS 98	1132-1630
Sportsman 450 16-22	1132-1629
ACE 500 17-18	1132-1629
ATP 500 04-05	1132-1630
Magnum 500 EBS 99-02	1132-1630
Ranger 500 11-13	1132-1629
Sportsman 500 EBS 98-05	1132-1630
Sportsman 500 06-13	1132-1634
Worker 500 99-01	1132-1630
Sportsman 550 11	1132-1632
ACE 570 15-19	1132-1629
ACE 570 HD/SP 15-19	1132-1632
Ranger 570 14	1132-1629
Ranger 570 Midsize (frizione standard) 15-21	1132-1629
Ranger 570 Midsize (frizione EBS) 15-21	1132-1632
Ranger 570 Fullsize 15-21	1132-1629

APPLICAZIONI	COD. ART.
POLARIS (CONT)	
Ranger 570 Crew (tutti) 15-21	1132-1629
RZR 570 (frizione standard) 12-21	1132-1629
RZR 570 (frizione EBS) 13-21	1132-1632
Sportsman 570 (frizione standard) 14-22	1132-1629
Sportsman 570 (frizione EBS) 14-22	1132-1632
Sportsman 570 Touring/X2/SP 14-22	1132-1632
Sportsman 600 EBS 03-05	1132-1630
Ranger 700 08-09	1132-1633
Sportsman 700 EBS 02-05	1132-1630
Sportsman 700 06	1132-1634
Sportsman 700 X2 08	1132-1634
Ranger 800 (prodotto prima del 30/09/09 compreso) 10	1132-1633
Ranger 800 (prodotto dopo l'01/10/09 compreso) 10	1132-1629
Ranger 800 11-16	1132-1629
RZR 800 08-09	1132-1633
RZR-S 800 09	1132-1634
RZR 800 (tutti i modelli prodotti prima del 31/12/09 compreso) 10	1132-1633
RZR 800 (tutti i modelli prodotti dopo l'01/01/10 compreso) 10	1132-1629
RZR 800 10-14	1132-1629
Sportsman 800 05-09	1132-1634
Sportsman 800 10	1132-1633
Sportsman 800 (prodotto prima del 12/11/10 compreso) 11	1132-1633
Sportsman 800 (prodotto dopo il 13/11/10 compreso) 11	1132-1629
Sportsman 800 11-14	1132-1629
Sportsman 800 6X6 09-14	1132-1634

APPLICAZIONI	COD. ART.
POLARIS (CONT)	
Scrambler 850 15-22	1132-1629
Sportsman 850 11	1132-1632
ACE 900 16-19	1132-1629
Ranger 900 XP 13	1132-1629
Ranger 900 XP (frizione standard) 14-16	1132-1629
Ranger 900 XP (frizione EBS) 14-16	1132-1632
Ranger 900 XP Crew 14-16	1132-1629
Ranger 900 XP (tutti) 17-19	1132-1629
RZR 900 11-14	1132-1629
RZR 900 (modelli 50"/55", frizione standard) 15-17	1132-1629
RZR 900 (modelli 50"/55", frizione EBS) 15-17	1132-1632
RZR 900 (modelli 50") 18-20	1132-1632
RZR 900 (modelli 60") 15-16	1132-1629
RZR 900 (modelli 60") 17-20	1132-1632
RZR-4 900 12-18	1132-1629
General 1000 16-19	1132-1632
Ranger 1000 XP (frizione standard) 17	1132-1629
Ranger 1000 XP (frizione EBS) 17	1132-1632
Ranger 1000 XP Crew 17-18	1132-1629
RZR 1000 XP (tutti i modelli) 14-22	1132-1629
RZR 1000 S 16	1132-1629
RZR 1000 S 17-22	1132-1632
RZR RS1 18-22	1132-1631
RZR Turbo 16-20	1132-1631
Scrambler 1000 14-22	1132-1629
Sportsman 1000 High Lifter 17-22	1132-1629
Diesel 99-01	1132-1630
Ranger ETX 15-16	1132-1629

DICHIARAZIONE DI NON RESPONSABILITÀ: PER INFORMAZIONI IMPORTANTI RIGUARDANTI LA GARANZIA E LA CONFORMITÀ CON LE NORMATIVE VIGENTI SUL CONTROLLO DELL'INQUINAMENTO ACUSTICO E DELLE EMISSIONI DEI VEICOLI, VEDERE PAGINA 4.

I codici articolo in GRASSETTO GRIGIO sono novità 2024

KIT CUSCINETTI FRIZIONE

PER CAN-AM

- Sostituisce i cuscinetti, molle, perni e rondelle usurati o danneggiati
- La frizione tornerà a funzionare correttamente, consentendo di passare dalla marcia in avanti alla retromarcia senza problemi
- Evita l'usura della cinghia durante il funzionamento al minimo
- Il kit include cuscinetto a rullini e due rondelle di elevata qualità



1140-0829



1140-0830

APPLICAZIONI	COD. ART.
500 HD5 Defender/Traxter 16-21	1140-0829
700 Commander/HD7 Traxter/700 Maverick Trail 22-23	1140-0830
800-1000 Commander 11-20	1140-0829
800 HD8 Defender/Traxter 16-21	1140-0830
800 Maverick Trail 18-21	1140-0830
900 HD9 Defender/Traxter/Max 22-23	1140-0830
1000 Commander/Max 21-23	1140-0830
1000 HD Defender/Traxter/Max 16-23	1140-0830

APPLICAZIONI	COD. ART.
1000 HD Defender/Traxter/Pro 20-23	1140-0830
1000 Maverick 13-18 (eccetto modelli X3, Sport e Trail)	1140-0829
1000 Maverick Sport 19-23	1140-0830
1000 Maverick Trail 18-23	1140-0830
Maverick X3 Turbo/Max 17-23	1140-0830
Maverick X3 Turbo R/ Max 18-21	1140-0830
Maverick X3 Turbo RR/Max 20-23	1140-0830
Outlander/Renegade 02-23	1140-0829

BOCCOLE FRIZIONE

PER ATV POLARIS

- Materiali pregiati e specifiche esatte assicurano un'elevata qualità e funzionalità
- Realizzati con l'eccellenza Erlandson per soddisfare o superare la qualità OEM
- Utilizzato per riparare P-85, P-90 e frizione freno motore



DESCRIZIONE	TIPO FRIZIONE	COD. ART. OEM	COD. ART.
Boccola coperchio primaria	P-85, P-90	3576510	**PCB510**
Boccola puleggia mobile primaria	P-90	3576504	**PMB-504**
A ingranaggio condotto, boccola da 25,4 mm (1")	P-90, EBS	3576511	**SCB11**

DESCRIZIONE	TIPO FRIZIONE	COD. ART. OEM	COD. ART.
Boccola puleggia mobile primaria EBS	EBS	3585712	**PMB712**
Boccola puleggia mobile primaria EBS	EBS	3514492	**1140-0533**
EBS a ingranaggio condotto, boccola da 12,7 mm ($^1/_2$")	EBS	3585710	**SCB10**

PESI FRIZIONE ATV

- Taratura ad alta precisione della cambiata verso le marce più alte e dei regimi di picco
- Placcati, per la massima resistenza
- L'alloggiamento per i pesi dei rulli sostituisce l'alloggiamento usurato o danneggiato; realizzato in nylon estruso 6/6, offre resistenza superiore, rigidità, elevata tolleranza al calore e attenuazione del rumore



1140-0263



WE241012

APPLICAZIONI	GRAMMI	COD. ART.
ARCTIC CAT		
Per la maggior parte dei modelli dotati di frizione con rulli e aventi cilindrata a partire da 500cc (eccetto Wildcat 700/100)	16	**1140-0259**
	18	**1140-0260**
	20	**1140-0261**
	22	**1140-0262**
	Alloggiamento	**1140-0263**

APPLICAZIONI	GRAMMI	COD. ART.
SUZUKI		
450, 500, 700, 750 King Quad/ 500 Vinson con cambio autom.	16	**1140-0259**
	18	**1140-0260**
	20	**1140-0261**
	22	**1140-0262**
	Alloggiamento	**1140-0263**

APPLICAZIONI	GRAMMI	COD. ART.
YAMAHA		
350 Bruin, 450 Wolverine tutti i modelli Kodiak/ Grizzly/Rhino/Viking	10	**1140-0257**
	12	**WE241012**
	14	**WE241014**
	16	**WE241016**
	18	**WE241018**
	20	**WE241020**
	Alloggiamento	**1140-0258**

BOCCOLE PER PESI

- Sostituisce le boccole usurate o danneggiate
- Compatibile con pesi EPI Belly Buster, OE Polaris, Arctic Cat e Comet



DESCRIZIONE	COD. ART.
Confezione da 3	**WB**

DESCRIZIONE	COD. ART.
Confezione da 12	**1140-0079**

DICHIARAZIONE DI NON RESPONSABILITÀ: PER INFORMAZIONI IMPORTANTI RIGUARDANTI LA GARANZIA E LA CONFORMITÀ CON LE NORMATIVE VIGENTI SUL CONTROLLO DELL'INQUINAMENTO ACUSTICO E DELLE EMISSIONI DEI VEICOLI, VEDERE PAGINA 4.

I codici articolo in **GRASSETTO GRIGIO** sono novità 2024



0940-2128



0940-2127

COPERCHI INTERNI ED ESTERNI FRIZIONE

- Coperchi interni ed esterni frizione di ricambio di qualità
- Si avvitano semplicemente al posto del coperchio di serie

APPLICAZIONI	COPERCHIO INTERNO FRIZIONE	COPERCHIO ESTERNO FRIZIONE
CAN-AM		
Renegade 500 08-11	0940-2128	0940-2127
Renegade 500 12-15	0940-2126	0940-2127
Outlander 500 07-11	0940-2128	0940-2127
Outlander 500 12-15	0940-2126	0940-2127
Renegade 570 16-22	0940-2126	0940-2127
Outlander 570 16-23	0940-2126	0940-2127
Outlander 650 06-11	0940-2128	0940-2127
Outlander 650 12-22	0940-2126	0940-2127
Commander 800 11-12	0940-2128	0940-2127
Commander 800 13-14	0940-2126	0940-2127
Commander 800 (tutti i modelli) 15-20	0940-2126	-
Defender HD8 16-21	0940-2124	0940-2125
Maverick Trail 800 18-21	0940-2124	0940-2125
Renegade 800 07-11	0940-2128	0940-2127
Renegade 800 12-15	0940-2126	0940-2127
Outlander 800 06-11	0940-2128	0940-2127
Outlander 800 12-15	0940-2126	0940-2127
Renegade 850 16-22	0940-2126	0940-2127
Outlander 850 16-22	0940-2126	0940-2127
Commander 1000 11	0940-2128	0940-2127
Commander 1000 (solo 2 posti) 12-17	0940-2126	0940-2127
Commander 1000 MAX (solo 4 posti) 14-17	0940-2126	-
Commander 1000 (tutti i modelli) 18-20	0940-2126	-
Commander 1000 (tutti i modelli) 21-23	0940-2124	-
Defender HD10 16-19	0940-2124	0940-2125
Defender HD10 20-22	0940-2124	-
Maverick 1000 13-14	0940-2126	0940-2129
Maverick 1000 15-18	0940-2126	-
Maverick Sport 1000 XMR, XRC, MAX 19-22	0940-2124	-
Maverick Sport 1000 Base 19-22	0940-2124	0940-2125
Maverick Trail 1000 18-23	0940-2124	0940-2125
Maverick X3 (tutti i modelli) 17-21	0940-2122	0940-2123
Maverick X3 Turbo, Turbo RR 22-23	-	0940-2123
Renegade 1000 (tutti i modelli) 12-16	0940-2126	0940-2127
Renegade 1000 17-23	0940-2126	-
Outlander 1000 12-16	0940-2126	0940-2127
Outlander 1000 17-23	0940-2126	-
POLARIS		
Trail Blazer 250 02	-	0940-2118
ACE 325 14-16	-	0940-2117

APPLICAZIONI	COPERCHIO INTERNO FRIZIONE	COPERCHIO ESTERNO FRIZIONE
POLARIS (CONT)		
Magnum 325 (modelli prodotti dopo il 03/01/00) 00-02	-	0940-2118
Trail Boss 325 02	-	0940-2118
Sportsman 335 00	-	0940-2118
Sportsman 400 01-02	-	0940-2118
Xplorer 400 02	-	0940-2118
Diesel 455 00-01	-	0940-2118
ACE 500 17-19	-	0940-2117
Magnum 500 (modelli prodotti dopo il 03/01/00) 00-02	-	0940-2118
Ranger 500 0 4-09	-	0940-2118
Scrambler 500 00-02	-	0940-2118
Sportsman 500 00-02	-	0940-2118
ACE 570 15-19	-	0940-2117
Ranger 570 (tutti i modelli) 14-23	-	0940-2117
RZR 570 12-22	-	0940-2117
Ranger 700 XP (tutti i modelli) 05-09	-	0940-2118
RZR 800 (tutti i modelli) 08-14	-	0940-2118
ACE 900 16-19	-	0940-2117
Ranger 900 XP (tutti i modelli) 13-19	0940-2116	0940-2117
RZR 900 (solo modelli 2 posti) 15-23	-	0940-2117
RZR 4 900 (solo modelli 4 posti) 15-18	-	0940-2119
General 1000 16	0940-2116	0940-2119
General 1000 (tutti i modelli) 17-23	0940-2116	-
Ranger 1000 XP (tutti i modelli) 17	0940-2116	0940-2117
RZR 1000 S (solo modelli 2 posti) 16-18	-	0940-2119
RZR 1000 XP (tutti i modelli) 14	0940-2116	0940-2117
RZR 1000 XP (tutti i modelli eccetto High Lifter) 15-17	0940-2116	0940-2119
RZR 1000 XP High Lifter 15-17	0940-2116	0940-2117
RZR 1000 XP (solo 2 posti) 18	0940-2116	0940-2119
RZR 1000 XP 4 (solo 4 posti) 18	0940-2116	-
RZR 1000 XP (tutti i modelli eccetto High Lifter) 19-21	0940-2116	-
RZR 1000 XP High Lifter 18-21	0940-2116	0940-2117
RZR 1000 XP Premium (tutti i modelli) 22	0940-2116	-
RZR 1000 XP Sport (tutti i modelli) 22	0940-2116	0940-2119
RZR 1000 XP High Lifter (solo 2 posti) 22	0940-2116	-
RZR 1000 XP 4 High Lifter (solo 4 posti) 22	0940-2116	0940-2117
RZR RS1 18-22	-	0940-2121
RZR Turbo (include modelli 4 posti) 16-18	-	0940-2120
RZR Turbo (include modelli 4 posti) 19-21	-	0940-2121
RZR Turbo S (include modelli 4 posti) 18-21	-	0940-2121
Ranger ETX 15-16	-	0940-2117

DICHIARAZIONE DI NON RESPONSABILITÀ: PER INFORMAZIONI IMPORTANTI RIGUARDANTI LA GARANZIA E LA CONFORMITÀ CON LE NORMATIVE VIGENTI SUL CONTROLLO DELL'INQUINAMENTO ACUSTICO E DELLE EMISSIONI DEI VEICOLI, VEDERE PAGINA 4.

I codici articolo in GRASSETTO GRIGIO sono novità 2024


1140-0750


1140-0777

QUAD LOGIC

COPERCHI FRIZIONE PRIMARIA

- Lavorazione a CNC in alluminio billet 6061
- Più resistenti di quelle originali
- Peso più leggero per un innesto più reattivo agli alti regimi
- I bracci più piccoli offrono una migliore capacità di raffreddamento

DESCRIZIONE	COD. ART.
POLARIS	
96-19 (eccetto RZR Turbo e RSI 16-19)	**1140-0750**
RZR RS1 4x4 18-20	1140-0777

DESCRIZIONE	COD. ART.
POLARIS (CONT)	
RZR XP Turbo EPS 4x4/RZR 4 XP Turbo 4x4 16-21	1140-0777

REKLUSE clutch rEvolution

COPERCHI FRIZIONE

- I coperchi frizione Rekluse sono stati appositamente ideati per garantire una durata e delle prestazioni senza precedenti, il tutto in un unico componente dallo stile straordinario
- Il coperchio è pronto per essere utilizzato durante la guida in qualsiasi situazione: su sassi, tronchi e qualsiasi altra cosa tu possa trovare
- La struttura in alluminio billet fornisce una resistenza incredibile
- Il coperchio frizione è sottoposto a una doppia anodizzazione dura per migliorare ulteriormente la durata e la resistenza all'usura
- I coperchi Rekluse presentano una profondità maggiore rispetto a quelli OEM, aumentando in questo modo la capacità dell'olio



0940-1835

APPLICAZIONI	COD. ART.
KAWASAKI	
KFX450R 08-14	**0940-1830**

APPLICAZIONI	COD. ART.
YAMAHA	
YFZ450 04-09/12-13/17, YFZ450R 09-24, YFZ450X 10-11	**0940-1835**



C154



0940-0813

HINSON

COPERCHI FRIZIONE

- Dissipazione del calore migliore
- Più resistenti di quelle originali
- Provato in gara

APPLICAZIONI	COD. ART.
HONDA	
TRX450R 04-14	**C154**

APPLICAZIONI	COD. ART.
KAWASAKI	
KFX450R 08-14	**0940-0815**

APPLICAZIONI	COD. ART.
SUZUKI	
LT-R450 06-11	**0940-0813**



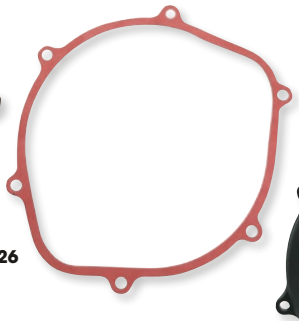
0940-0226



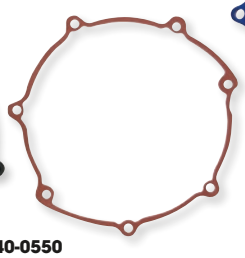
0940-0550



0940-1971

Boyesen

COPERCHI FRIZIONE FACTORY

- Distinguiti dalla massa con questo straordinario look da gara
- Il coperchio frizione Factory è caratterizzato da un peso leggero e garantisce una protezione formidabile per anni; resistenza alla deformazione garantita
- Ogni pezzo è rifinito singolarmente per assicurare una tenuta priva di perdite
- La finitura verniciata a polvere è dotata di un'eccezionale durezza e protegge dalle più diverse condizioni atmosferiche, dall'usura e da eventuali incrinature
- La guarnizione è priva di amianto e contiene nitrile per una tenuta perfettamente stagna
- È possibile riutilizzare i dischi frizione con materiale di attrito a base di carta originali oppure servirsi dell'o-ring fornito nella confezione
- Disponibili in nero, magnesio o blu

APPLICAZIONI	COD. ART. NERO	COD. ART. MAGNESIO	COD. ART. BLU
HONDA			
TRX450R Sportrax 04-14	**0940-0225**	**0940-0226**	-
YAMAHA			
YFZ450 04-09, 12-13	**0940-0550**	**0940-0551**	**0940-1971**

APPLICAZIONI	COD. ART. NERO	COD. ART. MAGNESIO	COD. ART. BLU
YAMAHA (CONT)			
YFZ450R 09-24	**0940-0550**	**0940-0551**	**0940-1971**
YFZ450X 10-11	**0940-0550**	**0940-0551**	**0940-1971**

DICHIARAZIONE DI NON RESPONSABILITÀ: PER INFORMAZIONI IMPORTANTI RIGUARDANTI LA GARANZIA E LA CONFORMITÀ CON LE NORMATIVE VIGENTI SUL CONTROLLO DELL'INQUINAMENTO ACUSTICO E DELLE EMISSIONI DEI VEICOLI, VEDERE PAGINA 4.

I codici articolo in GRASSETTO GRIGIO sono novità 2024

GUARNIZIONI COPERCHIO FRIZIONE IN BAGNO D'OLIO

PER YAMAHA



0934-6459



0934-6457

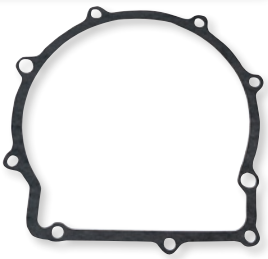

0934-6458

- Sostituiscono le guarnizioni in spugna del coperchio di serie
- Componente di ricambio di qualità OE

APPLICAZIONI	COD. ART.	SOSTITUISCE COD. ART. OEM
660 Grizzly 02-08	**0934-6459**	5KM-15463-00-00
660 Rhino 04-07	**0934-6459**	5KM-15463-00-00
700 Grizzly 07-15	**0934-6457**	3B4-15463-00-00
700 Grizzly 16-18	**0934-6458**	2MB-E5643-00-00
700 Grizzly 19-22	**0934-6457**	3B4-15463-00-00
700 Kodiak 16-18	**0934-6458**	2MB-E5643-00-00

APPLICAZIONI	COD. ART.	SOSTITUISCE COD. ART. OEM
700 Kodiak 19-21	**0934-6457**	3B4-15463-00-00
700 Rhino 08-13	**0934-6457**	3B4-15463-00-00
700 Viking 14-21	**0934-6457**	3B4-15463-00-00
700 Viking VI 15-21	**0934-6457**	3B4-15463-00-00
700 Wolverine 16-17	**0934-6458**	2MB-E5463-00-00

GUARNIZIONI COPERCHIO FRIZIONE

PER POLARIS

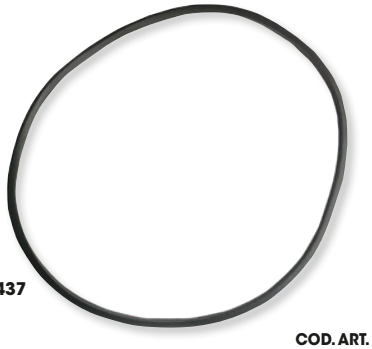

0934-3437

- Sigillano il CVT per evitare che umidità e agenti contaminanti distruggano la cinghia e la frizione
- Sostituiscono le guarnizioni in spugna del coperchio di serie
- Componente di ricambio di qualità OE

DESCRIZIONE	COD. ART.
Ricambio COD. ART. Polaris 5521148, 5521160, 5521301, 5521560, 5521578, 5521738	**0934-3437**
Ricambio COD. ART. Polaris 5521831 (utilizzato su 325 Sportsman ACE, 570 Ranger, 570 RZR, Ranger 900 XP 13-15 e RZR 1000)	**0934-3438**

GUARNIZIONI COPERCHIO FRIZIONE, VITI E TAPPI



0935-1188



1132-1617



1132-1611

- Di qualità OEM o superiore

APPLICAZIONI	COD. ART. GUARNIZIONE	COD. ART. VITI	COD. ART. TAPPO DI SCARICO
CAN-AM			
Outlander 400 04-07	-	**1132-1626**	-
Outlander 400 08 a carburatore	-	**1132-1626**	-
Outlander 400 EFI 08	-	**1132-1625**	-
Outlander 400 EFI 09-10	-	**1132-1625**	-
Outlander 400 EFI 11-12	-	**1132-1626**	-
Outlander 450 15-20	-	**1132-1626**	-
Outlander 500 07-08	**0935-1193**	**1132-1626**	-
Outlander 500 09-12	**0935-1193**	**1132-1625**	-
Outlander 500 13-15	**0935-1193**	**1132-1626**	**1132-1627**
Outlander 570 16-21	**0935-1193**	**1132-1626**	**1132-1627**
Outlander 650 06-08	**0935-1193**	**1132-1626**	-
Outlander 650 09-12	**0935-1193**	**1132-1625**	-
Outlander 650 13-21	**0935-1193**	**1132-1626**	**1132-1627**
Outlander 800 06-07	**0935-1193**	**1132-1626**	-
Outlander 800 08-12	**0935-1193**	**1132-1625**	-
Outlander 800 13-15	**0935-1193**	**1132-1626**	**1132-1627**
Outlander 850 16-21	**0935-1193**	**1132-1626**	**1132-1627**
Outlander 1000 12	**0935-1193**	**1132-1625**	-
Outlander 1000 13-21	**0935-1193**	**1132-1626**	**1132-1627**
Renegade 500 08	**0935-1193**	**1132-1626**	-
Renegade 500 09-12	**0935-1193**	**1132-1625**	-
Renegade 500 13-15	**0935-1193**	**1132-1626**	**1132-1627**
Renegade 570 16-21	**0935-1193**	**1132-1626**	-
Renegade 800 07	**0935-1193**	**1132-1626**	-
Renegade 800 08-12	**0935-1193**	**1132-1625**	-
Renegade 800 13-15	**0935-1193**	**1132-1626**	**1132-1627**

APPLICAZIONI	COD. ART. GUARNIZIONE	COD. ART. VITI	COD. ART. TAPPO DI SCARICO
CAN-AM (CONT)			
Renegade 850 16-21	**0935-1193**	**1132-1626**	-
Renegade 1000 12	**0935-1193**	**1132-1625**	**1132-1627**
Renegade 1000 13-21	**0935-1193**	**1132-1626**	**1132-1627**
Commander 800 11-20	**0935-1193**	**1132-1626**	**1132-1627**
Commander 1000 11-20	**0935-1193**	**1132-1626**	**1132-1627**
Maverick 1000 (non compatibile con i modelli Trail) 13- 18	**0935-1193**	**1132-1626**	**1132-1627**
Maverick X3 Turbo (tutte le opzioni) 17-20	**0935-1194**	-	-
POLARIS			
250 (incluso 6x6) 93	**0935-1188**	**1132-1617**	-
300 (compreso 6x6) 94-95	**0935-1188**	**1132-1617**	-
350L (incluso 6x6) 93	**0935-1188**	**1132-1617**	-
400L (incluso 6x6) 94-96	**0935-1188**	**1132-1617**	-
ACE 325 14-16	**0935-1189**	**1132-1616**	**1132-1611**
ACE 500 17-19	**0935-1189**	**1132-1616**	**1132-1611**
ACE 570 15-19	**0935-1189**	**1132-1616**	**1132-1611**
ACE 900 16-19	**0935-1189**	**1132-1616**	**1132-1611**
ATP 330 04-05	**0935-1188**	**1132-1615**	**1132-1611**
ATP 500 04-05	**0935-1188**	**1132-1615**	**1132-1611**
Big Boss 89-92	**0935-1188**	**1132-1617**	-
Big Boss 500 98-99	**0935-1188**	**1132-1614**	-
Diesel 99-01	**0935-1188**	**1132-1615**	-
General 1000 16-21	**0935-1189**	**1132-1613**	**1132-1611**
Magnum 325 00-02	**0935-1188**	**1132-1615**	-
Magnum 330 03-06	**0935-1188**	**1132-1615**	**1132-1611**
Magnum 425 96-98	**0935-1188**	**1132-1614**	-

DICHIARAZIONE DI NON RESPONSABILITÀ: PER INFORMAZIONI IMPORTANTI RIGUARDANTI LA GARANZIA E LA CONFORMITÀ CON LE NORMATIVE VIGENTI SUL CONTROLLO DELL'INQUINAMENTO ACUSTICO E DELLE EMISSIONI DEI VEICOLI, VEDERE PAGINA 4.

I codici articolo in GRASSETTO GRIGIO sono novità 2024

GUARNIZIONI COPERCHIO FRIZIONE, VITI E TAPPI (CONT)

APPLICAZIONI	COD. ART. GUARNIZIONE	COD. ART. VITI	COD. ART. TAPPO DI SCARICO
POLARIS (CONT)			
Magnum 500 99-01	**0935-1188**	**1132-1614**	-
Magnum 500 02	**0935-1188**	**1132-1615**	**1132-1611**
Ranger Series 10/11	**0935-1188**	**1132-1615**	-
Ranger 400 10-14	**0935-1188**	**1132-1615**	**1132-1611**
Ranger 500 04-09	**0935-1188**	**1132-1615**	-
Ranger 500 10-13	**0935-1188**	**1132-1615**	**1132-1611**
Ranger 500 17-21	**0935-1189**	**1132-1613**	**1132-1611**
Ranger 570 (tutti i modelli) 14-21	**0935-1189**	**1132-1613**	**1132-1611**
Ranger 700 05-09	**0935-1188**	**1132-1615**	-
Ranger 800 (tutti i modelli) 10-16	**0935-1188**	**1132-1615**	**1132-1611**
Ranger 900 XP 13-19	**0935-1189**	**1132-1613**	**1132-1611**
Ranger 900 Diesel 11-14	**0935-1190**	**1132-1615**	**1132-1611**
Ranger 1000 XP (tutti i modelli) 17-18	**0935-1189**	**1132-1613**	**1132-1611**
Ranger 1000 (tutti i modelli) 18-21	-	**1132-1612**	**1132-1610**
Ranger 1000 Diesel 15-18	**0935-1189**	**1132-1613**	**1132-1611**
Ranger ETX 15-16	**0935-1189**	**1132-1613**	**1132-1611**
RZR 570 12-16	**0935-1189**	**1132-1615**	**1132-1611**
RZR 570 17-21	**0935-1189**	**1132-1613**	**1132-1611**
RZR 800 (tutti i modelli) 08-14	**0935-1188**	**1132-1615**	-
RZR 900 11-14	**0935-1188**	**1132-1615**	**1132-1611**
RZR 900 (tutti i modelli) 15-21	**0935-1189**	**1132-1613**	**1132-1611**
RZR 1000 XP (tutti i modelli) 14-21	**0935-1189**	**1132-1613**	**1132-1611**
RZR 1000 "S" 16-21	**0935-1189**	**1132-1613**	**1132-1611**
RZR XP Turbo 16-18	**0935-1191**	**1132-1612**	**1132-1611**
RZR XP Turbo S 18	-	**1132-1612**	**1132-1610**
RZR XP Turbo (tutti i modelli) 19-21	-	**1132-1612**	**1132-1610**
RZR Pro XP (tutti i modelli) 20	**0935-1192**	-	**1132-1611**
RZR Pro XP (tutti i modelli) 21	**0935-1192**	-	**1132-1611**
RZR RS1 18-21	-	**1132-1612**	**1132-1610**
Scrambler 400 96-02	**0935-1188**	**1132-1614**	-
Scrambler 500 97-02	**0935-1188**	**1132-1614**	-
Scrambler 500 03-12	**0935-1188**	**1132-1615**	**1132-1611**
Scrambler 850 13-21	**0935-1190**	**1132-1616**	**1132-1611**
Scrambler 1000 14-21	**0935-1190**	**1132-1616**	**1132-1611**
Sport 400 1996-99	**0935-1188**	**1132-1614**	-

APPLICAZIONI	COD. ART. GUARNIZIONE	COD. ART. VITI	COD. ART. TAPPO DI SCARICO
POLARIS (CONT)			
Sportsman 335 99-00	**0935-1188**	**1132-1614**	-
Sportsman 400L 97	**0935-1188**	**1132-1614**	-
Sportsman 400 01-02	**0935-1188**	**1132-1615**	-
Sportsman 400 03-05	**0935-1188**	**1132-1615**	**1132-1611**
Sportsman 400 HO 11-14	**0935-1188**	**1132-1615**	**1132-1611**
Sportsman 450 06-07	**0935-1188**	**1132-1615**	**1132-1611**
Sportsman 450 16-21	**0935-1188**	**1132-1616**	**1132-1611**
Sportsman 500 (tutti i modelli) 96-02	**0935-1188**	**1132-1614**	-
Sportsman 500 (tutti i modelli) 03-13	**0935-1188**	**1132-1615**	**1132-1611**
Sportsman 550 09-14	**0935-1190**	**1132-1615**	**1132-1611**
Sportsman 570 (tutti i modelli) 14-21	**0935-1188**	**1132-1616**	**1132-1611**
Sportsman 600 03-05	**0935-1188**	**1132-1615**	**1132-1611**
Sportsman 700 (tutti i modelli) 02-07	**0935-1188**	**1132-1615**	**1132-1611**
Sportsman 800 (tutti i modelli) 05-14	**0935-1188**	**1132-1615**	**1132-1611**
Sportsman 850 (tutti i modelli) 09-13	**0935-1190**	**1132-1615**	**1132-1611**
Sportsman 850 (tutti i modelli) 14-21	**0935-1190**	**1132-1616**	**1132-1611**
Sportsman 1000 (tutti i modelli) 15-21	**0935-1190**	**1132-1616**	**1132-1611**
Sportsman ETX 15	**0935-1188**	**1132-1616**	**1132-1611**
Trail Blazer 250 90-96	**0935-1188**	**1132-1617**	-
Trail Blazer 250 97-02	**0935-1188**	**1132-1614**	-
Trail Blazer 250 03-06	**0935-1188**	**1132-1615**	**1132-1611**
Trail Blazer 330 08-13	**0935-1188**	**1132-1615**	**1132-1611**
Trail Blazer 400 03	**0935-1188**	**1132-1614**	-
Trail Boss 250 96-02	**0935-1188**	**1132-1614**	-
Trail Boss 325 01-02	**0935-1188**	**1132-1614**	-
Trail Boss 330 03-13	**0935-1188**	**1132-1615**	**1132-1611**
Trail Boss 350L 90-92	**0935-1188**	**1132-1617**	-
Worker 335 99	**0935-1188**	**1132-1614**	-
Worker 500 99-01	**0935-1188**	**1132-1614**	-
Xplorer 250 00-02	**0935-1188**	**1132-1614**	-
Xplorer 300 96-99	**0935-1188**	**1132-1614**	-
Xplorer 400 96-02	**0935-1188**	**1132-1614**	-
Xplorer 500 97	**0935-1188**	**1132-1614**	-
Xpress 300 96-99	**0935-1188**	**1132-1614**	-
Xpress 400 96-97	**0935-1188**	**1132-1614**	-

TAPPI DI SCARICO OLIO MAGNETICI DI ZIPTY



- Realizzati in alluminio leggero 7075
- Allungano la durata del motore raccogliendo i trucioli di metallo dall'olio
- Magneti estremamente potenti
- Superficie di tenuta con o-ring o rondella
- Confrontare con il tappo originale prima di effettuare l'installazione
- In rosso anodizzato, salvo diversamente indicato

APPLICAZIONI	COD. ART.
KAWASAKI	
KLF220/250 Bayou 88-11	**0920-0040**
KLF300 Bayou 86-04	**0920-0040**
KEF300 Lakota 95-02	**0920-0040**
KVF300 Prairie 99-02	**0920-0040**
KVF360 Prairie 03-11	**0920-0040**
KFX400 03-06	**0920-0041**
KLF400 Bayou 93-99	**0920-0040**
KVF650 Prairie 02-03	**0920-0040**
KVF650 Brute Force (tutti)	**0920-0040**
KVF700 Prairie 04-06	**0920-0040**
KFX700 (tutti)	**0920-0040**

APPLICAZIONI	COD. ART.
KAWASAKI (CONT)	
KVF750 Brute Force 05-11	**0920-0040**
SUZUKI	
LTZ90 Quad Sport 07-10	**0920-0044**[1]
LTZ400 Quad Sport 03-06	**0920-0041**
LTF400 Eiger 02-10	**0920-0044**[1]
King Quad 700 05-08	**0920-0044**[1]
LTV700 Twin Peaks 04-05	**0920-0040**
King Quad 750 08-13	**0920-0044**[1]
YAMAHA	
YFM250 Raptor 08-13	**0920-0040**
YFM350 Wolverine 94-10	**0920-0043**

APPLICAZIONI	COD. ART.
YAMAHA (CONT)	
YFZ350 Banshee 87-06	**0920-0043**
YFM400 Grizzly 07-10	**0920-0043**
YFM400 Kodiak 00-06	**0920-0043**
YFM450 Kodiak 03-06	**0920-0043**
YFM450 Grizzly 07-10	**0920-0043**
YFM450 Wolverine 08-10	**0920-0043**
YFZ450 04-13	**0920-0039**
Rhino 450 (tutti)	**0920-0043**
Rhino 660 (tutti)	**0920-0042**
YFM600/660 Grizzly 98-06	**0920-0043**
YFM660 Raptor 01-05	**0920-0043**

[1] Di colore argento.

TAPPI DI SCARICO MAGNETICI

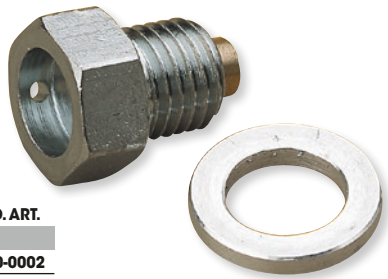

- Questi tappi dell'olio sono in grado di raccogliere i trucioli di metallo, allungando così la durata del motore e consentendo un risparmio sui costi di riparazione
- Ricambio esatto per il tappo dell'olio OEM
- Deve essere utilizzata la rondella fornita

APPLICAZIONI	COD. ART.
YAMAHA	
YFZ350 Banshee 87-06, YFM660R Raptor 01-05	**0920-0002**

DICHIARAZIONE DI NON RESPONSABILITÀ: PER INFORMAZIONI IMPORTANTI RIGUARDANTI LA GARANZIA E LA CONFORMITÀ CON LE NORMATIVE VIGENTI SUL CONTROLLO DELL'INQUINAMENTO ACUSTICO E DELLE EMISSIONI DEI VEICOLI, VEDERE PAGINA 4.

I codici articolo in **GRASSETTO GRIGIO** sono novità 2024


0920-0225


0920-0224


0920-0222

TAPPI DI SPURGO

• Tappi di spurgo magnetici

NOTE: COD. ART. dei ricambi OEM: 5133731, 2203738, 2203739, 3234412, 3233794, 3234529, 3233194, 3234087, 3233942, 3234414, 3234755, 3234756, 7052306, 3233951, 3233777, 3233253, 3083453, 3086749, 3090090, 705500504, 250400041, 705500894, 705500245, 705501885, 420840277, 420552280.

APPLICAZIONI	FORO DI RIEMPIMENTO DIFF. ANTERIORE	SCARICO DIFF ANTERIORE	SCARICO MOTORE	FORO DI RIEMPIMENTO TRANSMISSIONE/ INGRANAGGIO PRINCIPALE	SCARICO TRASMISSIONE/SCATOLA CAMBIO PRINCIPALE	FORO DI RIEMPIMENTO DIFF. POSTERIORE	SCARICO DIFF POSTERIORE
CAN-AM							
Outlander 330 04-05	**0920-0227**	**0920-0225**	0920-0231	-	-	**0920-0227**	0920-0229
Outlander 400 04-15	**0920-0227**	**0920-0225**	0920-0231	-	-	**0920-0227**	0920-0229
Outlander 450 15-17	**0920-0227**	**0920-0225**	**0920-0225**	-	-	**0920-0227**	0920-0229
Outlander 450 18-21	**0920-0227**	**0920-0225**	0920-0231	-	-	**0920-0227**	0920-0230
Defender HD5 18-21	**0920-0224**	0920-0230	0920-0231	-	0920-0231	-	-
Outlander 500 08-15	**0920-0227**	**0920-0225**	**0920-0225**	-	**0920-0225**	**0920-0227**	0920-0229
Renegade 500 08-15	**0920-0227**	0920-0229	**0920-0225**	-	**0920-0225**	**0920-0227**	0920-0229
Traxter HD5 19-22	**0920-0224**	0920-0230	0920-0231	-	0920-0231	-	-
Outlander 570 16-20	**0920-0227**	**0920-0225**	**0920-0225**	-	**0920-0225**	**0920-0227**	0920-0230
Outlander 570 21-22	**0920-0227**	**0920-0225**		-	**0920-0225**	**0920-0227**	0920-0229
Renegade 570 16-21	**0920-0227**	0920-0230	**0920-0225**	-	**0920-0225**	**0920-0227**	0920-0229
Outlander 650 08-15	**0920-0227**	0920-0229	**0920-0225**	-	**0920-0225**	**0920-0227**	0920-0229
Outlander 650 16-17	**0920-0227**	0920-0230	**0920-0225**	-	**0920-0225**	**0920-0227**	0920-0229
Outlander 650 18-21	**0920-0227**	0920-0230	0920-0231	-	**0920-0225**	**0920-0227**	0920-0229
Renegade 650 18-21	**0920-0227**	0920-0230	0920-0231	-	**0920-0225**	**0920-0227**	0920-0229
Commander 800 11-13	**0920-0227**	0920-0229	0920-0231	-	**0920-0225**	**0920-0227**	0920-0229
Commander 800 14-20	**0920-0224**	0920-0230	0920-0231	-	**0920-0225**	**0920-0224**	0920-0230
Defender HD8 16-21	**0920-0224**	0920-0230	0920-0231	-	0920-0231	-	-
Outlander 800 06-11	**0920-0227**	0920-0229	**0920-0225**	-	**0920-0225**	**0920-0227**	0920-0229
Outlander 800 12-15	**0920-0227**	0920-0229	0920-0231	-	**0920-0225**	**0920-0227**	0920-0229
Renegade 800 07-11	**0920-0227**	0920-0229	**0920-0225**	-	**0920-0225**	**0920-0227**	0920-0229
Renegade 800 12-15	**0920-0227**	0920-0229	0920-0231	-	**0920-0225**	**0920-0227**	0920-0229
Traxter HD8 16-22	**0920-0224**	0920-0230	0920-0231	-	0920-0231	-	-
Outlander 850 16-22	**0920-0227**	0920-0230	0920-0231	-	**0920-0225**	**0920-0227**	0920-0229
Renegade 850 16-22	**0920-0227**	0920-0230	0920-0231	-	**0920-0225**	**0920-0227**	0920-0229
Commander 1000 11-13	**0920-0227**	0920-0229	0920-0231	-	**0920-0225**	**0920-0227**	0920-0229
Commander 1000 14-20	**0920-0224**	0920-0230	0920-0231	-	**0920-0225**	**0920-0224**	0920-0230
Defender HD10 16-21	**0920-0224**	0920-0230	0920-0231	-	0920-0231	-	-
Maverick 1000 13-15	**0920-0227**	0920-0229	0920-0231	-	**0920-0225**	**0920-0227**	0920-0229
Maverick 1000 16-17	**0920-0227**	0920-0230	0920-0231	-	**0920-0225**	**0920-0227**	0920-0229
Maverick Trail 18-22	**0920-0224**	0920-0230	0920-0231	-	0920-0231	-	-
Maverick X3 (tutti) 17-22	**0920-0224**	0920-0230	0920-0231	-	0920-0231	-	-
Outlander 1000 12-22	**0920-0227**	0920-0230	0920-0231	-	**0920-0225**	**0920-0227**	0920-0229
Renegade 1000 12-22	**0920-0227**	0920-0230	0920-0231	-	**0920-0225**	**0920-0227**	0920-0229
Traxter HD10 17-22	**0920-0224**	0920-0230	0920-0231	-	0920-0231	-	-
POLARIS							
Ace 325 14-16	**0920-0222**	**0920-0222**	**0920-0225**	**0920-0224**	**0920-0224**	-	-
Ranger ETX 15-16	**0920-0222**	**0920-0222**	**0920-0225**	**0920-0224**	**0920-0224**	-	-
Sportsman ETX 15	**0920-0223**	**0920-0223**	**0920-0225**	**0920-0223**	**0920-0223**	-	-
Ranger 400 4x4 10-14	**0920-0223**	**0920-0223**	**0920-0227**	**0920-0223**	**0920-0223**	-	-
Sportsman 400 01-04	-	**0920-0226**	**0920-0227**	-	**0920-0226**	-	-
Sportsman 400 05	-	**0920-0226**	**0920-0227**	**0920-0223**	**0920-0223**	-	-
Sportsman 400 HO 11-14	**0920-0223**	**0920-0223**	**0920-0227**	**0920-0223**	**0920-0223**	-	-
Sportsman 450 06	**0920-0223**	**0920-0226**	**0920-0227**	**0920-0223**	**0920-0223**	-	-
Sportsman 450 07	**0920-0223**	**0920-0223**	**0920-0227**	**0920-0223**	**0920-0223**	-	-
Sportsman 450 HO 16-20	**0920-0223**	**0920-0223**	**0920-0225**	**0920-0223**	**0920-0223**	-	-
Ace 500 17-19	**0920-0222**	**0920-0222**	**0920-0225**	**0920-0224**	**0920-0224**	-	-
Ranger 500 4x4 05-08	**0920-0223**	**0920-0226**	**0920-0227**	**0920-0223**	**0920-0223**	-	**0920-0221**
Ranger 500 4x4 09	**0920-0223**	**0920-0223**	**0920-0227**	**0920-0223**	**0920-0223**	-	**0920-0221**
Ranger 500/4x4 10-13	**0920-0223**	**0920-0223**	**0920-0227**	**0920-0223**	**0920-0223**	-	-
Ranger 500 4x4 17-21	**0920-0222**	**0920-0222**	**0920-0225**	**0920-0224**	**0920-0224**	-	-

DICHIARAZIONE DI NON RESPONSABILITÀ: PER INFORMAZIONI IMPORTANTI RIGUARDANTI LA GARANZIA E LA CONFORMITÀ CON LE NORMATIVE VIGENTI SUL CONTROLLO DELL'INQUINAMENTO ACUSTICO E DELLE EMISSIONI DEI VEICOLI, VEDERE PAGINA 4.

I codici articolo in GRASSETTO GRIGIO sono novità 2024

QUAD LOGIC TAPPI DI SPURGO (CONT)

APPLICAZIONI	FORO DI RIEMPIMENTO DIFF. ANTERIORE	SCARICO DIFF ANTERIORE	SCARICO MOTORE	FORO DI RIEMPIMENTO TRANSMISSIONE/ INGRANAGGIO PRINCIPALE	SCARICO TRASMISSIONE/SCATOLA CAMBIO PRINCIPALE	FORO DI RIEMPIMENTO DIFF. POSTERIORE	SCARICO DIFF POSTERIORE
POLARIS (CONT)							
Sportsman 500 96-04	-	**0920-0226**	**0920-0227**	-	**0920-0226**	-	-
Sportsman 500 05-13	**0920-0223**	**0920-0223**	**0920-0227**	**0920-0223**	**0920-0223**	-	-
Scrambler 500 97-09	-	**0920-0226**	**0920-0227**	-	-	-	-
Scrambler 500 10-12	**0920-0223**	**0920-0223**	**0920-0227**	-	-	-	-
Sportsman 550 09-14	**0920-0222**	**0920-0222**	**0920-0227**	**0920-0224**	**0920-0224**	**0920-0224**	**0920-0224**
Ace 570 15-19	**0920-0222**	**0920-0222**	**0920-0225**	**0920-0224**	**0920-0224**	-	-
Ace 570 4x4 15-17	-	-	**0920-0229**	-	-	-	-
	-	-	**0920-0230**	-	-	-	-
	-	-	**0920-0231**	-	-	-	-
Ranger 570 4x4 14-20	**0920-0222**	**0920-0222**	**0920-0225**	**0920-0224**	**0920-0224**	-	-
RZR 570 12-20	**0920-0222**	**0920-0222**	**0920-0225**	**0920-0224**	**0920-0224**	-	-
Sportsman 570 14-20	**0920-0223**	**0920-0223**	**0920-0225**	**0920-0223**	**0920-0223**	-	-
Sportsman 600 03-04	**0920-0223**	**0920-0226**	**0920-0225**	-	**0920-0226**	-	**0920-0226**
Sportsman 600 05	**0920-0223**	**0920-0226**	**0920-0225**	**0920-0223**	**0920-0223**	**0920-0223**	**0920-0223**
Ranger 700/4x4 05-07	**0920-0223**	**0920-0226**	**0920-0225**		**0920-0223**	-	**0920-0221**
Ranger 700/4x4 08-09	**0920-0223**	**0920-0223**	**0920-0225**	**0920-0223**	**0920-0223**	-	**0920-0221**
Sportsman 700 02-03	**0920-0223**	**0920-0226**	**0920-0225**	-	**0920-0226**	-	**0920-0226**
Sportsman 700 04-06	**0920-0223**	**0920-0226**	**0920-0225**	**0920-0223**	**0920-0223**	**0920-0223**	**0920-0223**
Sportsman 700 07-08	**0920-0223**	**0920-0223**	**0920-0225**	**0920-0223**	**0920-0223**	**0920-0223**	**0920-0223**
Ranger 800/4x4 10-14	**0920-0223**	**0920-0223**	**0920-0225**	**0920-0223**	**0920-0223**	-	-
RZR 800 08-14	**0920-0222**	**0920-0222**	**0920-0225**	-	**0920-0221**	-	**0920-0221**
Sportsman 800 05-06	**0920-0223**	**0920-0226**	**0920-0225**	**0920-0223**	**0920-0223**	**0920-0223**	**0920-0223**
Sportsman 800 07-14	**0920-0223**	**0920-0223**	**0920-0225**	**0920-0223**	**0920-0223**	-	-
Sportsman 850 09-20	**0920-0222**	**0920-0222**	**0920-0225**	**0920-0224**	**0920-0224**	**0920-0224**	**0920-0224**
Scrambler 850 13-20	-	-	-	**0920-0224**	**0920-0224**	**0920-0224**	**0920-0224**
Ace 900 16-19	**0920-0222**	**0920-0222**	**0920-0225**	**0920-0224**	**0920-0224**	-	-
Ranger 900 XP 13-19	**0920-0222**	**0920-0222**	**0920-0225**	**0920-0224**	**0920-0224**	-	-
Ranger 900 Diesel 11-14	**0920-0222**	**0920-0222**	-	**0920-0224**	**0920-0224**	-	**0920-0221**
RZR 900 11-20	**0920-0222**	**0920-0222**	**0920-0225**	**0920-0224**	**0920-0224**	-	-
General 1000 16-20	**0920-0222**	**0920-0222**	**0920-0225**	**0920-0224**	**0920-0224**	-	-
Ranger 1000 XP 17-20	**0920-0222**	**0920-0222**	**0920-0225**	**0920-0224**	**0920-0224**	-	-
Ranger 1000 Diesel 15-18	**0920-0222**	**0920-0222**	-	**0920-0224**	**0920-0224**	-	-
RZR 1000 14-20	**0920-0222**	**0920-0222**	**0920-0225**	**0920-0224**	**0920-0224**	-	-
Sportsman 1000 15-19	**0920-0222**	**0920-0222**	**0920-0225**	**0920-0224**	**0920-0224**	**0920-0224**	**0920-0224**
Scrambler 1000 14-20	-	-	-	**0920-0224**	**0920-0224**	**0920-0224**	**0920-0224**
Ranger HST 15-17	**0920-0222**	**0920-0222**	-	**0920-0224**	**0920-0224**	-	-
Ranger EV 15-21	**0920-0223**	**0920-0223**	-	**0920-0224**	**0920-0224**	-	-
RZR PRO-XP 20	**0920-0222**	**0920-0222**	**0920-0225**	**0920-0224**	**0920-0224**	-	-
RZR RS1 18-20	**0920-0222**	**0920-0222**	**0920-0225**	**0920-0224**	**0920-0224**	-	-
RZR Turbo 16-20	**0920-0222**	**0920-0222**	**0920-0225**	**0920-0224**	**0920-0224**	-	-

HINSON CLUTCH COMPONENTS Racing



0950-0614



0950-0616



0950-0615

TAPPI DI RIEMPIMENTO OLIO

- In alluminio T6
- Sostituiscono i tappi in plastica di serie
- Per donare al tuo ATV il tipico look factory
- Utilizzato dai racing team di tutto il mondo

APPLICAZIONI	COD. ART.
HONDA	
TRX450R 04-14	**0950-0614**
TRX450ER 06-14	**0950-0614**

APPLICAZIONI	COD. ART.
KAWASAKI	
KFX450R 08-14	**0950-0616**
SUZUKI	
LTR450 06-11	**0950-0617**

APPLICAZIONI	COD. ART.
YAMAHA	
YFZ450 04-09, 12-13	**0950-0615**
YFZ450R 09-17	**0950-0615**
YFZ450X 10-11	**0950-0615**

SCAR

TAPPO OLIO MOTORE

PER ATV KTM SX 450/505 09-12

- Tappi olio motore anodizzati di alta qualità, lavorati a CNC
- Disponibili in arancione
- Vendita singola

DESCRIZIONE	COD. ART.
Tappo motore	**0940-1185**



DICHIARAZIONE DI NON RESPONSABILITÀ: PER INFORMAZIONI IMPORTANTI RIGUARDANTI LA GARANZIA E LA CONFORMITÀ CON LE NORMATIVE VIGENTI SUL CONTROLLO DELL'INQUINAMENTO ACUSTICO E DELLE EMISSIONI DEI VEICOLI, VEDERE PAGINA 4.

I codici articolo in **GRASSETTO GRIGIO** sono novità 2024





FILTRI OLIO

- Filtri olio Parts Unlimited realizzati utilizzando i materiali migliori al mondo: Carta tedesca, colla inglese e acciaio zincato giapponese che soddisfano o superano i requisiti OEM
- La maggior parte dei filtri include già tutte le guarnizioni e o-ring necessari

APPLICAZIONI	COD. ART.
ARCTIC CAT	
250 99-05	**01-0031**
300 (tutti)	**01-0031**
CR350 11-12	**0712-0174**
366 4x4 con cambio autom. 09	**0712-0174**
375 (tutti)	**01-0029**
400 2x4/4x4 98-08	**01-0029**
400 DVX 04-08	**0712-0049**
454 96-98	**01-0029**
500 98-08	**01-0029**
500 4x4 con cambio autom./M4/TRV 08-10	**0712-0174**
550 H1 EFI/TRV 09-16	**0712-0174**
600 4x4 LE 04	**0712-0094**
650 V-Twin 04-06	**0712-0094**
650 Prowler H1/XT 06-12	**0712-0174**
650 H1 4x4/con cambio autom. LE/ TBX/TRV Plus/LE 07-12	**0712-0174**
700 08-19 (tutti)	**0712-0174**
1000 Thundercat H2 08-09	**0712-0174**
TRV1000 H2 EFI Cruiser 09-16	**0712-0174**
XTZ1000 Prowler H2 EFI 09-12	**0712-0174**
1000i Prowler XTZ/XTX 13-16	**0712-0174**
BOMBARDIER/CAN-AM	
330/400 01-10	**0712-0055**
Outlander/Outlander Max 330/400/450/ 500/570/650/800/850/1000 04-19	**0712-0055**
500 Quest 03-04	**0712-0091**
Renegade 500/570/800/850/1000 07-19	**0712-0055**
500 Traxter con cambio autom. CVT 05	**0712-0091**
650 Quest/Max /XT 02-04	**0712-0091**
650 Traxter/Traxter Max con cambio autom. CVT 05	**0712-0091**
DS650 00	**0712-0108**
DS650/X/Baja 01-07	**0712-0055**
Commander/Defender/Maverick/ Traxter 800/1000 11-19	**0712-0055**
HONDA	
TRX200D FourTrax 90-97	**0712-0113**
ATC250ES Big Red 85-87	**0712-0113**
TRX250 FourTrax 85-87	**0712-0113**
TRX250X FourTrax 86-92	**0712-0113**
TRX300 2x4 88-01	**0712-0113**
TRX300EX FourTrax 300EX 93-02	**0712-0113**
TRX300EX Sportrax 03-08	**0712-0113**
TRX300FW FourTrax 300 4x4 87-01 (tutti)	**0712-0113**
TRX300X-9 09	**0712-0113**
ATC350X 85-86	**0712-0113**
TRX350 86-87	**0712-0113**
TRX350 FourTrax 4x4 00-06 (tutti)	**0712-0113**
TRX350D FourTrax Foreman 87-89	**0712-0113**
TRX350 Rancher 00-06 (tutti)	**0712-0113**
TRX350EX Sportrax 02	**0712-0113**
TRX400EX FourTrax 400EX 99-00	**0712-0113**
TRX400EX Sportrax 01-08	**0712-0113**
TRX400FW FourTrax Foreman 95-02	**0712-0113**
TRX400X-9 09	**0712-0113**
TRX420FA/FPA A FourTrax Rancher AT 09-21	**0712-0288**
TRX420FA/FPA 2A FourTrax Rancher AT Camo 09-14, 17-21	**0712-0288**
TRX420TM FourTrax Rancher 07-18	**0712-0113**
TRX420TE FourTrax Rancher ES 07-16	**0712-0113**
TRX420 FourTrax Rancher 4x4/ES 07-18	**0712-0113**

APPLICAZIONI	COD. ART.
HONDA (CONT)	
TRX420 FourTrax Rancher 4x4/ES (servosterzo) 09-16	**0712-0113**
TRX450 FourTrax Foreman 98-04 (tutti)	**0712-0113**
TRX450R/ER Sportrax 04-14	**0712-0048**
TRX500TM FourTrax Foreman 05-06	**0712-0113**
TRX500 FourTrax Foreman 4x4/ES 05-18	**0712-0113**
TRX500FPE FourTrax Foreman 4x4 ES (servosterzo) 07-09, 11-16	**0712-0113**
TRX500FPM FourTrax Foreman 4x4 ES (servosterzo) 08-09, 11-16	**0712-0113**
TRX500FA Foreman Rubicon 01-14	**K15-0007**[1]
TRX500FA Foreman Rubicon 15-19	**0712-0288**
TRX520FA Foreman Rubicon 20-21	**0712-0288**
TRX650/680 Rincon 03-15, 17-18	**K15-0007**[1]
08-09 TRX700XX	**01-0021**
Pioneer 1000 16-21	**0712-0288**
KAWASAKI	
KVF300 Prairie 300 94-02 (tutti)	**01-0035X**
KVF360 Prairie 03-15 (tutti)	**0712-0094**
KAF400 Mule 600/610/SX 09-18	**0712-0284**
KLF400 Bayou 400 4x4 93-00	**01-0035X**
KVF400 Prairie 400 4x4 97-02 (tutti)	**01-0035X**
03-06 KFX400	**0712-0049**
KFX450R 08-14	**01-0021**
KAF620 M9F 4010 4x4 09-21	**0712-0284**
KAF620 P9F Mule 4000 09-21	**0712-0284**
KAF620 R9F 4010 Trans 4x4 09-21	**0712-0284**
KAF620 S9F Mule 4010 Trans 4x4 Hardwoods Green HD 09-14	**0712-0284**
KVF650 Prairie 02-03 (tutti)	**0712-0094**
KVF650 Brute Force 05-13 (tutti)	**0712-0094**
KFX700 V Force 04-09	**0712-0094**
KVF700 Prairie 04-06 (tutti)	**0712-0094**
KVF750 Brute Force 05-21 (tutti)	**0712-0094**
KTM	
450/525XC 08-09 (primo filtro)	**0712-0051**
(secondo filtro)	**0712-0052**
POLARIS	
Phoenix 200 05-15	**0712-0175**
Sawtooth 200 07	**0712-0175**
Hawkeye/Sportsman 300 06-11	**01-0035X**
Trail Boss 330 03-13	**01-0035X**
Xpedition 325/425 00-02	**01-0035X**
Sportsman 335/400 4x4 99-14	**01-0035X**
Scrambler 2x4 400 00-04	**01-0035X**
Scrambler 4x4 400 95-04	**01-0035X**
Scrambler 400L 97-99	**01-0035X**
Magnum 425 95-98	**01-0035X**
Big Boss 6x6 500 98-99	**01-0035X**
Magnum 500 00-06	**01-0035X**
Outlaw 500 06-07	**01-0021**
Predator 500 03-07	**01-0021**
Ranger 500/4x4 03-09	**01-0035X**
Scrambler 500 96-12	**01-0035X**
Sportsman 500 96-13	**01-0035X**
Sportsman Twin 600 04-06 (modelli dopo il 02/10/03)	**0712-0173**
Ranger 700 05-10	**0712-0173**
Sportsman Twin/EFI 700 04-09	**0712-0173**
Ranger 800 RZR 08-16	**0712-0173**

APPLICAZIONI	COD. ART.
POLARIS (CONT)	
Sportsman 800 05-14 (tutti)	**0712-0173**
Sportsman 850 09-15	**01-0035X**
Razor 900 11-19	**01-0035X**
SUZUKI	
LT160E QuadRunner 160 89	**01-0025**
LT-F160 QuadRunner F160 91-04	**01-0031**
LT230E QuadRunner 230 87-93	**01-0025**
LT230E 86-93	**01-0031**
LT230 85-87	**01-0031**
LT230 85-88	**01-0031**
LT230GE QuadRunner 230 85-86	**01-0025**
LT230S QuadSport 230 85-88/90-91	**01-0025**
LT-F230 QuadRunner F230 86-87	**01-0025**
LT-F250 Ozark 03-09	**01-0031**
LT250EF QuadRunner 85-86	**01-0031**
LT250S QuadSport 250 89-90	**01-0031**
LT-4WD QuadRunner 4WD 87-02	**01-0031**
LT-F250 QuadRunner 250 88-02	**01-0031**
LT-F250F QuadRunner 99-09	**01-0031**
LT-Z250 Quadsport 04-09	**01-0031**
LT300E QuadRunner 300 87-89	**01-0031**
LT300 87-89	**01-0031**
LT-F300F King Quad 00-02	**01-0031**
LTA400F King Quad 09-19	**01-0029**
LTA400 Eiger 02-08	**01-0029**
LTF400 Eiger 02-08	**01-0029**
LT-F4WDX King Quad 91-99	**01-0031**
LT-Z400 03-13	**0712-0049**
LTA450X King Quad 07-17	**01-0029**
LT-R450 Quad Racer 06-09	**0712-0049**
LTA500 King Quad AXI PS 09-19	**01-0029**
LTA500 Quadmaster 00-01	**01-0029**
LTA500 Vinson 02-07	**01-0029**
LTF500 Quadrunner 98-02	**01-0029**
LTF500 Vinson 03-07	**01-0029**
LTA700X King Quad 05-09	**01-0029**
LTV700 Twin Peaks 4x4 04-05	**0712-0094**
LTA750XC King Quad 08-19	**01-0029**
YAMAHA	
YFM250R Raptor 08-13	**0712-0532**
YFM350 Bruin 04-06	**01-0035X**
YFM350 Grizzly 07-13	**0712-0094**
YFM350ER Moto 4 87-95	**01-0032**
YFM350FH Wolverine 99	**01-0032**
YFM350 Big Bear 87-02 (tutti)	**01-0032**
YFM350X Warrior 87-04	**01-0032**
YFM350FX Wolverine 95	**01-0032**
YFM350FX Wolverine 96-05	**01-0032**
YFP350 Terrapro 88	**01-0032**
YFM400FW Kodiak 93-99	**01-0032**
YFM400 Kodiak 00-06 (tutti)	**01-0035X**
YFM400FWN Big Bear 4WD 93-04	**01-0032**
YFM400FWNH Big Bear-Buckmaster 4WD 00-04	**01-0032**
YFM400N Big Bear 2WD 00-12	**01-0032**
YFZ450 04-06	**0712-0054**
YFZ450/R/X 07-20	**0712-0532**
YFM450 Grizzly con cambio autom. 4x4 07-14	**0712-0094**
YFM450FX Wolverine 08-09	**0712-0094**
YFM450X Wolverine 07-08	**0712-0094**

[1] Gli O-ring forniti non sono adatti agli ATV Honda.

DICHIARAZIONE DI NON RESPONSABILITÀ: PER INFORMAZIONI IMPORTANTI RIGUARDANTI LA GARANZIA E LA CONFORMITÀ CON LE NORMATIVE VIGENTI SUL CONTROLLO DELL'INQUINAMENTO ACUSTICO E DELLE EMISSIONI DEI VEICOLI, VEDERE PAGINA 4.

I codici articolo in GRASSETTO GRIGIO sono novità 2024

PARTS EUROPE

FILTRI OLIO (CONT)

APPLICAZIONI	COD. ART.
YAMAHA (CONT)	
YXR450 Rhino 07-09	**0712-0094**
YXR450F Rhino 4x4 07-08	**0712-0094**
YFM550F Grizzly FI con cambio autom. 4x4/EPS/SE 09-13	**0712-0094**
YFM600 Grizzly 98-01	**K15-0028**
YFM600 FWAK Grizzly 98-01	**K15-0028**
YFM660R Raptor 01-05	**01-0067**
YFM660 Grizzly 02-06	**01-0035X**
YFM660F-P/R/S/T/V Grizzly 4x4 con cambio autom. 02-06	**01-0035X**
YFM660 Grizzly 07-08	**0712-0094**
YFM660F-W/X Grizzly 4x4 07-08	**0712-0094**
YFM660F-W/X Grizzly Hunter 07-08	**0712-0094**
YFM660FHR Grizzly 660 4x4 Wetlands Hunter Edition 03	**01-0035X**

APPLICAZIONI	COD. ART.
YAMAHA (CONT)	
YFM660FHS Grizzly 660 4x4 Hardwoods Hunter Camo 04	**01-0035X**
YFM660FR-C Grizzly 660 Limited 03	**01-0035X**
YFM660R-N/P/R/S/T Raptor 01-05	**01-0067**
YFM660RLE-R/S Raptor Black Limited Edition 03-04	**01-0067**
YXR660 Rhino 04-06	**01-0035X**
YXR660 Rhino Exploring Edition 06	**01-0035X**
YXR660 Rhino Hardwood Camo 04-05	**01-0035X**
YXR660 Rhino Special Edition 06	**01-0035X**
YFM700 Grizzly 07-15	**0712-0094**
YFM700F Grizzly FI con cambio autom. 4x4 EPS/SE 09-15	**0712-0094**
YFM700 Grizzly Hunter 07-08	**0712-0094**
YFM700 Grizzly Ducks Unlimited Edition 07-09	**0712-0094**

APPLICAZIONI	COD. ART.
YAMAHA (CONT)	
YFM700 Grizzly Special Edition (servosterzo) 07-08	**0712-0094**
YFM700R Raptor 06-20	**K15-0028**
YFM700 Raptor Gytrt Edition 07	**K15-0028**
YFM700 Raptor SE 09-10	**K15-0028**
YFM700 Raptor Special Edition 07-08, 10	**K15-0028**
YFM700 Raptor Special Edition 2 07	**K15-0028**
YFM700 Rhino FI con cambio autom. 4x4/Ducks Unlimited Edition/SE/ Sport Edition 08-09	**0712-0094**
YXR700 Rhino 08-13	**0712-0094**
YXC/YXM700 Viking 14-21	**0712-0094**
YXZ1000 16-21	**0712-0094**



0712-0221



0712-0225



0712-0273

MOOSE RACING

FILTRI OLIO

- Ricambi di alta qualità per il filtro standard
- Possono filtrare fino a 10 micron
- Realizzati con materiali per filtri di carta di alta qualità
- Dotati di anello di tenuta per un adattamento perfetto
- Offrono la massima protezione e una lunga durata
- Possono essere utilizzati con oli convenzionali e sintetici

APPLICAZIONI	COD. ART.
ADLY	
300 Crossover / Crossroad / Sport / II / RS (tutti)	**0712-0221**
300 S Interceptor/ II / Sentinel (tutti)	**0712-0221**
300 XS Hurricane / Assault (tutti)	**0712-0221**
300 Utility (tutti)	**0712-0221**
500 S Hurricance (tutti)	**0712-0221**
500 Flat L0F (tutti)	**0712-0221**
CAN-AM	
330 Outlander 330 H.O. 2x4, 4x4 04-06	**0712-0357**
400 Outlander (tutti) 04-15	**0712-0357**
450 Outlander L (tutti) 15-17	**0712-0357**
500 Outlander (tutti) 07-15	**0712-0357**
500 Renegade 08-15	**0712-0357**
570 Outlander L (tutti) 16-17	**0712-0357**
570 Renegade 16-17	**0712-0357**
DS650 (tutti) 01-06	**0712-0357**
650 Outlander (tutti) 06-17	**0712-0357**
800 Outlander (tutti) 07-15	**0712-0357**
800 Renegade 08-15	**0712-0357**
800 Commander R (tutti) 11-17	**0712-0357**
850 Outlander (tutti) 16-17	**0712-0357**
850 Renegade 16-17	**0712-0357**
1000 Outlander (tutti) 12-17	**0712-0357**
1000 Renegade 12-17	**0712-0357**
1000 Commander (tutti) 11-17	**0712-0357**
1000 Maverick (tutti) 14-17	**0712-0357**
DINLI	
450 DL901 05-06	**0712-0221**
450 DL901 DMX 07-08	**0712-0221**
450 DL902 (tutti)	**0712-0221**
460 DL 904 DMX 08-	**0712-0221**
HISUN	
450 HS-2 (tutti)	**0712-0221**
800 HS UTV (tutti)	**0712-0357**
HONDA	
ATC250 E5 Big Red 85-87	**0712-0221**
ATC350 X 85-86	**0712-0221**
TRX250 85-87	**0712-0221**
TRX250 X Fourtrax 86-92	**0712-0221**
TRX300 (2WD) 88-01	**0712-0221**

APPLICAZIONI	COD. ART.
HONDA (CONT)	
TRX300EX/X 93-09	**0712-0221**
TRX300 FW Fourtrax (4WD) 87-01	**0712-0221**
TRX350 (tutti) 86-02	**0712-0221**
TRX400 Foreman (tutti) 95-08	**0712-0221**
TRX400 Rancher (tutti) 04-07	**0712-0274**
TRX400 X (tutti) 09-14	**0712-0221**
TRX420 Rancher (tutti) 07-17	**0712-0221**
TRX450 Foreman (tutti) 98-04	**0712-0221**
TRX450R (tutti) 04-14	**0712-0220**
TRX500 Rubicon (tutti) 00-14	**0712-0274**
TRX500 Foreman (tutti) 05-17	**0712-0221**
Pioneer 500 15-16	**0712-0221**
TRX650 Rincon (tutti) 03-05	**0712-0274**
TRX680 Rincon (tutti) 06-17	**0712-0274**
TRX700 XX-8,9 08-11	**0712-0221**
MUV700 Big Red 12-13	**0712-0274**
Pioneer 700 14-17	**0712-0274**
KAWASAKI	
KFX450R B8F,B9F,BAF,BBF, BCS,BDF,BEF (K5F450) 08-14	**0712-0221**
KFX450R B8FA-B9FB (K5F450) Monster Energy 08-09	**0712-0221**
KEEWAY	
250 Land Cruiser 06-08	**0712-0282**
KTM	
450 XC (primo filtro) 08-11	**0712-0224**
450 XC (secondo filtro) 08-11	**0712-0225**
525 XC (primo filtro) 08-11	**0712-0224**
525 XC (secondo filtro) 08-11	**0712-0225**
POLARIS	
325 Ace 15-16	**0712-0220**
325 Sportsman ACE/ETX 14-15	**0712-0220**
325 RangerETX 15-16	**0712-0220**
450 Outlaw MXR / 5 (primo filtro) 08-09	**0712-0224**
450 Outlaw MXR / 5 (secondo filtro) 08-09	**0712-0225**
500 Outlaw 06-07	**0712-0221**
500 Predator 03-07 (tutti)	**0712-0221**
525 Outlaw / IRS (primo filtro) 07-11	**0712-0224**
525 Outlaw / IRS (secondo filtro) 07-11	**0712-0225**
570 Ace EFI 16	**0712-0273**[1]

APPLICAZIONI	COD. ART.
POLARIS (CONT)	
570 Ranger RZR / EFI / Full Size / Crew 12-16	**0712-0273**[1]
600 Sportsman Twin (modelli dopo il 02/10/2003) 04-06	**0712-0273**[1]
700 Sportsman Twin 04-06	**0712-0273**[1]
700 Sportsman Twin EFI 05-07	**0712-0273**[1]
700 Sportsman X2 EFI 08	**0712-0273**[1]
700 Ranger (tutti) 07-09	**0712-0273**[1]
800 Sportsman Twin 05	**0712-0273**[1]
800 Sportsman EFI 06-14	**0712-0273**[1]
800 Sportsman Forest EFI 14	**0712-0273**[1]
800 Sportsman 6x6 EFI 14	**0712-0273**[1]
800 Sportsman 6x6 Forest EFI 14	**0712-0273**[1]
800 Sportsman X2 EFI 07-09	**0712-0273**[1]
800 Sportsman H.O. EFI 08-09	**0712-0273**[1]
800 Sportsman Big Boss 6x6 11-13	**0712-0273**[1]
800 Sportsman Touring EFI 08-09	**0712-0273**[1]
800 Ranger (tutti) 10-13	**0712-0273**[1]
800 Ranger RZR 08-16	**0712-0273**[1]
900 Ace EFI EPS 16	**0712-0273**[1]
900 Ranger XP 13	**0712-0273**[1]
900 Ranger RZR XP EFI 13-15	**0712-0273**[1]
1000 RZR XP EPS 14	**0712-0273**[1]
OUADZILLA	
450 R/RS/Sport (tutti)	**0712-0221**
TGB	
Blade 1000 16-22	**0712-0667**
YAMAHA	
YFM250 Raptor (tutti) 08-13	**0712-0229**
YFZ450 S,T, V 04-06	**0712-0229**
YFZ450 W,X,Y,ZPA,B,D 07-13	**0712-0229**
YFZ450 R (tutti) 07-17	**0712-0229**
YFZ450 X-Z, A 10-11	**0712-0229**
YFZ450 XSE-A SE 11	**0712-0229**
YFZ450 XBB-Z Bill Ballance Edition 10	**0712-0229**
YFZ450 SE2-W Special Edition2 07	**0712-0229**
YFZ450 BB-W Bill Ballance Edition 07	**0712-0229**
YFM600 Grizzly 98-01	**0712-0282**
YFM700 Raptor (tutti) 06-17	**0712-0282**

[1] Filtro avvitabile.

DICHIARAZIONE DI NON RESPONSABILITÀ: PER INFORMAZIONI IMPORTANTI RIGUARDANTI LA GARANZIA E LA CONFORMITÀ CON LE NORMATIVE VIGENTI SUL CONTROLLO DELL'INQUINAMENTO ACUSTICO E DELLE EMISSIONI DEI VEICOLI, VEDERE PAGINA 4.

I codici articolo in GRASSETTO GRIGIO sono novità 2024

HIFLOFILTRO PREMIUM FILTERS



HF303



HF132



0712-0080



HF123



HF155



HF145





0712-0437

FILTRI OLIO

FILTRI STANDARD

- La fabbrica Hiflofiltro è stata fondata nel 1955 ed è dal 1963 che produce filtri per l'industria dei motori OEM
- Grazie all'esperienza di oltre 50 anni, alla ricerca e allo sviluppo costanti e a un impianto di produzione completamente moderno, i filtri di Hiflofiltro vengono annoverati tra i migliori al mondo
- Realizzati utilizzando i migliori materiali disponibili
- Una delle offerte più complete nel mercato aftermarket

FILTRI RACING

- Scatola filtro in resistente acciaio con dado esagonale per una facile rimozione e installazione
- Realizzati in tre fibre tessili per la massima filtrazione e un flusso d'olio omogeneo
- Valvola di sfiato in gomma di alta qualità per una tenuta al 100%
- Compatibili con tutti i tipi di olio

APPLICAZIONI	COD. ART.
ACCESS	
450 Apache/SP/Warrior	**HF303**
700 AX	**HF303**
ADLY	
200 S ATV	**0712-0086**
220 S Sentinal 07-	**0712-0086**
300 S Interceptor/RS/XS/Utility	**HF112**
500 S	**HF112**
ARCTIC CAT	
250 99-05	**HF132**
300 98-05 (tutti)	**HF132**
350 CR 11-12	**0712-0116**
366 4x4 con cambio autom./FIS 08-09	**0712-0116**
366 SE 10-11	**0712-0116**
375 (tutti)	**HF138**[1, 3]
400 2x4/4x4 98-08 (tutti)	**HF138**[1, 3]
400 CR/International 03-15	**0712-0116**
400 DVX 04-08 (tutti)	**HF139**
400 TRV H1 09-10	**0712-0116**

APPLICAZIONI	COD. ART.
ARCTIC CAT (CONT)	
400 TRV Core 13	**0712-0116**
425 CR EFI/SE 11-12	**0712-0116**
450 10-16 (tutti)	**0712-0116**
454 96-98	**HF138**[1, 3]
500 98-08	**HF138**[1, 3]
500 08-18 (tutti)	**0712-0116**
500 Prowler HDX 15-18	**0712-0116**
550 09-17 (tutti)	**0712-0116**
550 Prowler XT 4x4 10-13	**0712-0116**
600 4x4/LE 04	**HF204**[4, 6]
650 V2 04-06	**HF204**[4, 6]
650 H1 07-11 (tutti)	**0712-0116**
650 Prowler/XT 06-09 (tutti)	**0712-0116**
700 07-18 (tutti)	**0712-0116**
700 Prowler (tutti) 09-17	**0712-0116**
700 Wildcat 15-20	**0712-0116**
1000 08-17 (tutti)	**0712-0116**
1000 Prowler 09-17	**0712-0116**

APPLICAZIONI	COD. ART.
ARCTIC CAT (CONT)	
1000 Wildcat 13-18	**0712-0116**
BOMBARDIER/CAN-AM	
Rally 200 03-07	**0712-0363**
Outlander 400 (tutti) 04-15	**HF152**
DS450X/EFI 08-15	**0712-0302**
Outlander 450 (tutti) 15-19	**HF152**
Outlander 500 (tutti) 07-15	**HF152**
Quest 500 4x4 XT 03-04	**0712-0080**
Renegade 500 (tutti) 08-15	**HF152**
Traxter/Defender HD5 (tutti) 17-21	**HF152**
Traxter 500 99-05 (tutti eccetto modello con cambio automatico CVT 05)	**0712-0061**
Traxter 500 con cambio autom. CVT 05	**0712-0080**
Outlander 570 (tutti) 16-22	**HF152**
Renegade 570 (tutti) 16-22	**HF152**
DS650 00	**HF151**
Tutti i modelli DS650 01-06	**HF152**
DS650 Baja 03-04 (tutti)	**HF152**

[1] Disponibile anche cromato, COD. ART. HF138C.
[3] Disponibile nelle versione racing, COD. ART. 0712-0433.
[4] Disponibile nelle versione racing, COD. ART. 0712-0437.
[6] Disponibile anche cromato; COD. ART. 0712-0115.

DICHIARAZIONE DI NON RESPONSABILITÀ: PER INFORMAZIONI IMPORTANTI RIGUARDANTI LA GARANZIA E LA CONFORMITÀ CON LE NORMATIVE VIGENTI SUL CONTROLLO DELL'INQUINAMENTO ACUSTICO E DELLE EMISSIONI DEI VEICOLI, VEDERE PAGINA 4.

I codici articolo in GRASSETTO GRIGIO sono novità 2024

HIFLOFILTRO PREMIUM FILTERS

FILTRI OLIO (CONT)

APPLICAZIONI	COD. ART.
BOMBARDIER/CAN-AM (CONT)	
05-06 DS650X	**HF152**
Outlander 650 06-22	**HF152**
Quest 650 02-04 (tutti)	**0712-0080**
Renegade 650 (tutti) 19	**HF152**
Traxter 650 CVT/Max 05 (tutti)	**0712-0080**
Commander 800 (tutti) 11-19	**HF152**
Maverick 800 Trail (tutti) 18-19	**HF152**
Outlander 800 (tutti) 06-15	**HF152**
Renegade 800 (tutti) 08-15	**HF152**
Traxter/Defender HD8 (tutti) 16-19	**HF152**
Outlander 850 (tutti) 16-19	**HF152**
Renegade 850 (tutti) 16-19	**HF152**
Commander 1000 (tutti) 11-22	**HF152**
Maverick 1000 (tutti) 14-22	**HF152**
Maverick 1000 Trail (tutti) 18-22	**HF152**
Outlander 1000 (tutti) 12-22	**HF152**
Renegade 1000 (tutti) 12-22	**HF152**
Traxter/Defender HD10 (tutti) 16-22	**HF152**
CFMOTO	
CForce 400 16-22	**HF152**
CForce 400 (Gen 2) 22-23	**HF152**
CF118 (500 cc)	**0712-0364**
CF500 (eccetto modelli HO)	**0712-0364**
CForce 500 HO 15-18	**HF152**
CForce 500 S 15-22	**HF152**
CForce 500 S (Gen 2) 22-23	**HF152**
CForce 500 SWB 15-16	**HF152**
UForce 500 16-20	**HF152**
ZForce 500 16-22	**HF152**
CForce 600/Touring 19-23	**HF152**
UForce 600 21-23	**HF152**
X-Lander 700	**0712-0364**
CForce 800 13-17	**HF152**
CForce 800 23	**HF152**
CForce 800 Overland 21-23	**HF152**
CForce 800 X8 13-16	**HF152**
CForce 800 XC 19-23	**HF152**
UForce 800 14-22	**HF152**
UForce 800 EPS 17	**HF152**
UForce 800 Trail (Gen 2) 23	**HF152**
ZForce 800 EX 14-22	**HF152**
ZForce 800 Trail 15-22	**HF152**
ZForce 950 HO EX/Sport 22-23	**HF152**
ZForce 950 Sport 20-23	**HF152**
ZForce 950 Trail 23	**HF152**
UForce 1000 18-23	**HF152**
UForce 1000 XL 22-23	**HF152**
ZForce 1000 18-19	**HF152**
DINLI	
450 DL901/902 05-08	**HF112**
460 DL 904 08-	**HF112**
GILERA	
250 Oregon 07-08	**0712-0084**
GOES	
450X	**0712-0364**
520/520 Max/UTX	**0712-0364**
625i X6 4x4/Max	**0712-0364**
725i S	**0712-0364**
HISUN	
450 HS ATV-2	**HF112**
800 HS	**HF152**
HONDA	
ATC125 M 86-87	**0712-0527**
TRX125 A 87-88	**0712-0527**
ATC250ES Big Red 85-87	**HF112**[7]
	HF113[8]
ATC250SX 85-87	**HF112**[7]
	HF113[8]
85-87 TRX250	**HF112**[7]
	HF113[8]
TRX250X FourTrax 87-88/91-92	**HF112**[7]
	HF113[8]

APPLICAZIONI	COD. ART.
HONDA (CONT)	
Tutti i modelli TRX300 88-01	**HF112**[7]
	HF113[8]
93-08 TRX300EX	**HF112**[7]
	HF113[8]
TRX300FW FourTrax 4x4 87-01	**HF112**[7]
	HF113[8]
86-87 TRX350	**HF112**[7]
	HF113[8]
85-86 ATC350X	**HF112**[7]
	HF113[8]
TRX350/D FourTrax/Foreman 87-89	**HF113**
TRX350 Rancher 00-06 (tutti)	**HF113**
TRX350EX Sportrax 02	**HF113**
TRX400EX/X FourTrax/Sportrax 99-14	**HF112**[7]
	HF113[8]
TRX400FW FourTrax/Foreman 95-02	**HF113**
TRX400 Rancher 04-07	**HF111**
09-17 TRX400X	**0712-0362**
TRX420 Rancher FE/FM/ FPE/FPM/TM 07-23	**HF113**
TRX420 Rancher FM 07-23	**HF113**
TRX420 Rancher FE ES 07-23	**HF113**
TRX420 Rancher AT 09-23	**0712-0362**
TRX450/F/S/ES 98-04	**HF113**
04-14 TRX450R	**0712-0034**
TRX450ER 06-14	**0712-0034**
SXS 500 M Pioneer 15-22	**HF113**
TRX500 Foreman 05-09	**HF113**
TRX500 Rubicon 00-17	**HF111**
TRX500 Foreman FA/FGA/FPA 04-09	**HF111**
TRX500 Foreman FE/FM/FPE/FPM 05-19	**HF113**
TRX500 Foreman FPE/FPM ES 07-14	**HF113**
TRX500 Foreman Rubicon 4x4 GPScape FPA 09-14	**HF111**
TRX500FA Rubicon 15-19	**0712-0362**
TRX520 FA FourTrax Foreman DCT EPS 20-23	**0712-0362**
TRX520 FE/FM FourTrax 4x4 ES/EPS 20-23	**HF113**
TRX650 Rincon 03-05	**HF111**
TRX680 Rincon/TRX680 FA/FGA 06-17	**HF111**
SXS700 Pioneer 14-20	**HF111**
08-11 TRX700XX	**HF112**
SXS1000 M3/M5P Pioneer 16-20 (primo filtro)	**0712-0362**
(secondo filtro)	**0712-0507**
HYOSUNG	
08-11 TE450	**0712-0364**
JOHN DEERE	
500 Buck/Trail Buck 05	**0712-0061**
650 Trail Buck 05	**0712-0080**
KAWASAKI	
Tutti i modelli KLT200 80-84	**HF123**
KLF220 Bayou 88-02	**HF123**
Tutti i modelli KLT250 82-85	**HF123**
KSF250 Mojave 87-04	**HF123**
KLF250 Bayou 03-11	**HF123**
KAF300 Mule 500/520/550 90-04	**0712-0043**
KEF300 Lakota 95-03	**HF123**
KLF300 Bayou 86-04 (tutti)	**HF123**
KVF300 Prairie 99-02 (tutti)	**HF303**[2, 5]
KVF360 Prairie 03-15 (tutti)	**HF204**[4, 6]
KAF400 Mule 600/610 05-16/18-21	**0712-0043**
KFX400 03-06	**HF139**
KLF400 Bayou 93-98	**HF303**[2, 5]
KVF400 Prairie 97-02 (tutti)	**HF303**[2, 5]
KAF450/540 Mule 1000/2010/ 2020/2030 91-95 (tutti)	**HF303**[2, 5]
08-14 KFX450R	**HF112**
KAF620 Mule 2500/2510/2520/3000/3 010/3020/4010 09	**0712-0043**
KVF650 Brute Force 4x4 05-15 (tutti)	**HF204**[4, 6]
KVF650 Prairie 4x4 02-03 (tutti)	**HF204**[4, 6]
KAF700 Mule PRO-MX 19-21	**HF204**[4, 6]

APPLICAZIONI	COD. ART.
KAWASAKI (CONT)	
KVF700 Prairie 4x4 04-06 (tutti)	**HF204**[4, 6]
KFX700 V Force 04-09 (tutti)	**HF204**[4, 6]
KVF750 Brute Force 4x4i 05-21 (tutti)	**HF204**[4, 6]
KVF750 Brute Force 4x4i EPS 12-21 (tutti)	**HF204**[4, 6]
KAF820 Mule Pro FXT/FX 15-20	**HF204**[4, 6]
KAF950 Diesel 00-15	**0712-0296**[4, 6]
KTM	
450 XC 08-11 (primo filtro)	**HF155**
(secondo filtro)	**HF157**
450/505 SX 09-12	**0712-0504**
525 XC 08-11 (primo filtro)	**HF155**
(secondo filtro)	**HF157**
KYMCO	
375 MXU/Maxxer 08-12	**HF138**
400 MXU 08-12	**HF138**
450 MXUi/Maxxer i 11-15	**HF138**
500 MXU/XL 06-15	**HF147**
500 UXV 4x4 08-15	**HF147**
550 MXU i.e. 11-12	**HF147**
700 MXU i.e. 13	**HF147**
PGO	
125/150 X-RIder	**0712-0117**
POLARIS	
Phoenix 200 05-19	**0712-0117**
Sawtooth 200 06-07	**0712-0117**
Sportsman 300 08-10	**HF303**[2, 5]
Ace 325 15-16	**0712-0034**
Magnum 325 2x4/4x4 00-02	**HF303**[2, 5]
Ranger ETX 15-16	**0712-0034**
Sportsman ACE/ETX 14-15	**0712-0034**
Trail Boss 325 00-02	**HF303**[2, 5]
Xpedition 325/425 00-02	**HF303**[2, 5]
ATP 330/500/550 H.O. 04-05	**HF303**[2, 5]
Magnum 330 2x4/4x4 03-06	**HF303**[2, 5]
Trail Blazer 330 08-11	**HF303**[2, 5]
Trail Blazer 330 12-13	**0712-0301**
Trail Boss 330 03-11	**HF303**[2, 5]
Trail Boss 330 12-13	**0712-0301**
Sportsman 335 99-01	**HF303**[2, 5]
Worker 335 99	**HF303**[2, 5]
Sportsman 400 2x4/4x4 01-05	**HF303**[2, 5]
Sportsman 400 HO 08-11	**HF303**[2, 5]
Sportsman 400 HO 12-14	**0712-0301**
Ranger 400 10-13	**HF303**[2, 5]
Xplorer 400L 96-01	**HF303**[2, 5]
Magnum 425 2x4/4x4 95-98	**HF303**[2, 5]
Magnum 425 6x6 96-97	**HF303**[2, 5]
Ranger 425 01-03	**HF303**[2, 5]
Sportsman 450 06-07	**HF303**[2, 5]
Sportsman 450 18-21	**0712-0301**
Outlaw MXR /S 450 08-09 (primo filtro)	**HF155**
(secondo filtro)	**HF157**
500 ACE 18-19	**0712-0114**
500 Big Boss 6x6 98-99	**HF303**[2, 5]
Magnum 500 4x4 00-02	**HF303**[2, 5]

[2] Disponibile anche cromato, COD. ART. HF303C.

[4] Disponibile nelle versione racing, COD. ART. 0712-0437.

[5] Disponibile nelle versione racing, COD. ART. 0712-0438.

[6] Disponibile anche cromato; COD. ART. 0712-0115.

[7] Per COD. ART. OEM Honda 15410-KF0-010, 15410-KF0-020, 15410-KL3-670, 15410-KYJ-901, 15412-KF0-000, 15412-KF0-305 e 15412-KF0-315.

[8] Per COD. ART. OEM Honda 15412-HM5-010 e 15412-HM5-A10.

FILTRI OLIO continua alla pagina successiva.

DICHIARAZIONE DI NON RESPONSABILITÀ: PER INFORMAZIONI IMPORTANTI RIGUARDANTI LA GARANZIA E LA CONFORMITÀ CON LE NORMATIVE VIGENTI SUL CONTROLLO DELL'INQUINAMENTO ACUSTICO E DELLE EMISSIONI DEI VEICOLI, VEDERE PAGINA 4.

I codici articolo in GRASSETTO GRIGIO sono novità 2024

HIFLOFILTRO PREMIUM FILTERS

FILTRI OLIO (CONT)

APPLICAZIONI	COD. ART.
POLARIS (CONT)	
Outlaw 500 06-07	**HF112**
Predator 500 03-07 (tutti)	**HF112**
Ranger 500 2x4, 4x4, 6x6, Crew EFI 06-13	**HF303**[2, 5]
Ranger 500 18-19	**0712-0114**
Scrambler 500 4x4 96-11	**HF303**[2, 5]
Scrambler 500 4x4 12	**0712-0301**
Sportsman 500 00-11 (tutti)	**HF303**[2, 5]
Sportsman 500/EFI Touring HO 12-14	**0712-0301**
Worker 500 99-01	**HF303**[2, 5]
Xplorer 500 4x4 97	**HF303**[2, 5]
Outlaw/IRS 525 07-11 (primo filtro)	**HF155**
(secondo filtro)	**HF157**
Sportsman EFI/EPS 550 11-14	**0712-0301**
Sportsman 550 Forest 12-14	**0712-0301**
Sportsman 550 XP/X2 09-14	**0712-0301**
Ace EFI 570 16-19	**0712-0114**
Ranger 570 RZR 12-21	**0712-0114**
Sportsman 570 14-21	**0712-0301**
TR 570 15	**0712-0301**
Sportsman 600 4x4 03	**HF196**
Sportsman 600 Twin 04 (prodotto prima del 2 ottobre 2003)	**HF196**
Sportsman 600 Twin 04-06 (prodotto dopo il 2 ottobre 2003)	**0712-0114**
Ranger 700 07-09 (tutti)	**0712-0114**
Sportsman 700 02-04 (tutti)	**HF196**
Sportsman 700 04-08 (tutti)	**0712-0114**
Ranger 800 10-13	**0712-0114**
RZR 800 08-16	**0712-0114**
Sportsman 800 05-14 (tutti)	**0712-0114**
Scrambler 850 16-21	**0712-0301**
Sportsman 850 09-21	**0712-0301**
Ace EFI EPS 900 16-21	**0712-0114**
Ranger RZR/XP 900 11-21	**0712-0114**
RZR XP/XP 4 925 Turbo/ Pro/S/Velocity /LT 19-21	**0712-0301**
Ranger RZR/XP 1000 14-21	**0712-0114**
Scrambler 1000 14-21	**0712-0301**
Sportsmen 1000 16-21	**0712-0301**
RZR XP Turbo 18	**0712-0114**
QUADZILLA	
450R/RS/Sport	**HF112**
500 (tutti)	**0712-0364**
600 RS 6 EFI	**0712-0364**
SUZUKI	
LT-Z90 QuadSport 07-09	**HF131**
ALT125 D/E/F/G 83-86	**HF131**
83-87 LT125	**HF131**
LT160 QuadRunner/QuadSport 03-04	**HF132**
LT-F160 QuadRunner 91-02	**HF132**
ALT185/E/F 84-85	**HF131**

APPLICAZIONI	COD. ART.
SUZUKI (CONT)	
LT185 84-87	**HF131**
LT230 QuadRunner/QuadSport 86-93	**HF132**
86-87 LT-F230	**HF132**
LT250E 85-86	**HF132**
LT-F250 QuadRunner 2x4/4x4 88-02	**HF132**
LT-F250 Ozark 03-16	**HF132**
LT-Z250 QuadSport 04-09	**HF132**
87-89 LT300E	**HF132**
LT300F King Quad 00-02	**HF132**
KLT400A/F King Quad 09-20	**HF138**[1, 3]
LTA400F King Quad 09-16	**HF138**[1, 3]
LTA400 Eiger 02-07 (tutti)	**HF138**[1, 3]
LTF400 Eiger 02-07 (tutti)	**HF138**[1, 3]
LT-Z400 QuadSport 03-16	**HF139**
LTA450X King Quad 07-10	**HF138**[1, 3]
LT-R450 QuadRacer 06-09	**HF139**
LTA500 King Quad 09-21	**HF138**[1, 3]
LTA500 QuadRunner 98-02	**HF138**[1, 3]
LTA500 Vinson 03-07	**HF138**[1, 3]
LTF500 QuadRunner 98-02	**HF138**[1, 3]
LTF500 Vinson 02-06	**HF138**[1, 3]
LTA700X King Quad 05-08	**HF138**[1, 3]
LTV700F Twin Peaks 4x4 04-06 (tutti)	**HF204**[4, 6]
LTA750XC King Quad 08-21	**HF138**[1, 3]
TGB	
400 Avenger 07-10	**HF148**
400 Target 06-10	**HF148**
425 Blade 08-10	**HF148**
425 Outback 07-08	**HF148**
425 Target (tutti)	**HF148**
450 Blade 10-	**HF148**
500 Blade 10-14	**HF148**
500 Target 10-14	**HF148**
525 Blade 09-14	**HF148**
525 Target 08-10	**HF148**
550 Blade/Blade LT IRS 09-14	**HF148**
550 Target IRS 10-14	**HF148**
YAMAHA	
Tutti i modelli YFM200 85-89	**HF143**
Tutti i modelli YTM200 83-85	**HF143**
86-90 YFM225	**HF143**
83-86 YTM225	**HF143**
YFM230 Bear Tracker 03-04	**HF143**
YFB250 92-00 (tutti)	**HF143**
YFM250 Moto-4 89-93	**HF143**
YFM250 Bear Tracker 91-04	**HF143**
YFM250 Big Bear 07-09	**HF143**
YFM250 Bruin 06	**HF143**
YFM250 Raptor 08-13	**0712-0297**
YFM350 Bruin 04-06 (tutti)	**HF303**[2, 5]
YFM350 Grizzly 07-14 (tutti)	**HF204**[4, 6]

APPLICAZIONI	COD. ART.
YAMAHA (CONT)	
YFM350 Moto-4 87-96	**HF142**
YFM350 Raptor 05-13	**HF142**
YFM350FW Big Bear 87-99	**HF142**
YFM350FX Wolverine 96-05	**HF142**
YFM350X Warrior 89-04 (tutti)	**HF142**
YFM350X Wolverine 2x4 06-09	**HF204**[4, 6]
YFP350 Terrapro 88	**HF142**
YFM400 Big Bear 93-06 (tutti)	**HF142**
YFM400 Big Bear IRS FBH-W.X.Y.Z.A.B 07-12	**HF142**
YFM400 Grizzly con cambio autom. 4x4 07	**HF204**[4, 6]
YFM400FW Kodiak 94-99	**HF142**
YFM400 Kodiak 00-06 (tutti)	**HF303**[2, 5]
YFM450 Grizzly con cambio autom. 4x4 07-14	**HF204**[4, 6]
YFM450 Grizzly EPS 11-14	**HF204**[4, 6]
YFM450 Kodiak con cambio autom. 4x4 03-06	**HF303**[2, 5]
YFM450FX Wolverine 06	**HF303**[2, 5]
YFM450FX Wolverine 07-10	**HF204**[4, 6]
YFM450 Kodiak 18-22	**HF204**[4, 6]
04-06 YFZ450	**HF141**
YFZ450/R/X 07-19 (tutti)	**0712-0297**
YXR450 Rhino 06-09	**HF303**[2, 5]
YFM550F Grizzly con cambio autom. 09-14	**HF204**[4, 6]
YFM600 Grizzly 98-01	**HF145**
YFM660 Grizzly 02-06	**HF303**[2, 5]
YFM660 Grizzly 07-08	**HF204**[4, 6]
YFM660R Raptor 01-05	**HF147**
YXR660 Rhino 04-06	**HF303**[2, 5]
YFM700 Grizzly 07-16 (tutti)	**HF204**[4, 6]
YFM700 Grizzly 16-18 (tutti)	**HF147**[4, 6]
YFM700 Grizzly 19-22	**HF204**[4, 6]
YFM700 Kodiak 16-18 (tutti)	**HF147**[4, 6]
YFM700 Kodiak 19-22	**HF204**[4, 6]
YFM700 Raptor 06-19 (tutti)	**HF145**
YFM700 Viking 15-22	**HF204**[4, 6]
YXR700 Rhino 08-13	**HF204**[4, 6]
YXC700 Viking VI 15-22 (tutti)	**HF204**[4]
YXE700 Wolverine R-Spec 16-18	**HF204**
YXF 850 Wolverine 18-22	**HF204**
YXZ1000R SS/SE 17-21	**HF204**

[1] Disponibile anche cromato, COD. ART. HF138C.
[2] Disponibile anche cromato, COD. ART. HF303C.
[3] Disponibile nelle versione racing, COD. ART. 0712-0433.
[4] Disponibile nelle versione racing, COD. ART. 0712-0437.
[5] Disponibile nelle versione racing, COD. ART. 0712-0438.
[6] Disponibile anche cromato; COD. ART. 0712-0115.

COD. ART.	COD. ART. HIFLOFILTRO
STANDARD	
0712-0034	HF116
0712-0043	HF128
0712-0061	HF557
0712-0080	HF556
0712-0084	HF183
0712-0086	HF185
0712-0114	HF198
0712-0115	HF204C
0712-0116	HF621
0712-0117	HF197
0712-0296	HF129
0712-0297	HF140
0712-0301	HF199
0712-0302	HF560
0712-0362	HF114
0712-0363	HF559

COD. ART.	COD. ART. HIFLOFILTRO
STANDARD (CONT)	
0712-0364	HF682
0712-0504	HF650
0712-0507	HF117
0712-0527	HF118
HF111	HF111
HF112	HF112
HF113	HF113
HF123	HF123
HF131	HF131
HF132	HF132
HF138	HF138
HF138C	HF138C
HF139	HF139
HF141	HF141
HF142	HF142
HF143	HF143

COD. ART.	COD. ART. HIFLOFILTRO
STANDARD (CONT)	
HF145	HF145
HF147	HF147
HF148	HF148
HF151	HF151
HF152	HF152
HF154	HF154
HF155	HF155
HF157	HF157
HF196	HF196
HF204	HF204
HF303	HF303
HF303C	HF303C
RACING	
0712-0433	HF138RC
0712-0437	HF204RC
0712-0438	HF303RC

DICHIARAZIONE DI NON RESPONSABILITÀ: PER INFORMAZIONI IMPORTANTI RIGUARDANTI LA GARANZIA E LA CONFORMITÀ CON LE NORMATIVE VIGENTI SUL CONTROLLO DELL'INQUINAMENTO ACUSTICO E DELLE EMISSIONI DEI VEICOLI, VEDERE PAGINA 4.

I codici articolo in GRASSETTO GRIGIO sono novità 2024

ATHENA



FILTRI OLIO

- Sviluppati in cooperazione con i fabbricanti OEM
- Realizzati in materiali di alta qualità; soddisfano o superano le specifiche OEM

APPLICAZIONI	COD. ART.
ARCTIC CAT	
250/300 4x4 98-05	**0712-0193**
300 2x4 98-05	**0712-0193**
400 2x4 96-04	**0712-0206**
400 4x4 96-06	**0712-0206**
Bear Cat 454 2x4/4x4 96-02	**0712-0206**
500 4x4 96-06	**0712-0206**
500 4x4 con cambio autom. 04-06	**0712-0206**
600 4x4 LE 04-	**0712-0203**
650 V-2 4x4 con cambio autom. 04-06	**0712-0203**
650 V-2 4x4 LE 06-	**0712-0203**
BOMBARDIER/CAN-AM	
Outlander 330 H.O. 2x4/4x4 04-06	**0712-0198**
Outlander 400 H.O./XT 04-12	**0712-0198**
Outlander 400 Max EFI/XT/H.O. 07-13	**0712-0198**
Outlander 400 EFI 09-13	**0712-0198**
Outlander L 450 EFI/Max 15	**0712-0198**
Outlander Max XT/H.O. 07-08	**0712-0198**
Outlander 500 Max/XT/EFI/H.O. 07-13	**0712-0198**
Renegade 500 08-13	**0712-0198**
DS650/X 05-06	**0712-0198**
DS650 00	**0712-0195**
DS650 Baja 03-04	**0712-0198**
Outlander 650 Max/XT 06-12	**0712-0198**
Outlander 650 H.O. EFI/XT 2x4/4x4 06-	**0712-0198**
Outlander 800 H.O. EFI/XT 06-	**0712-0198**
Outlander 800R EFI/XT 09-13	**0712-0198**
Renegade 800R/X EFI 08-13	**0712-0198**
Renegade 1000 12-13	**0712-0198**
Commander 1000 4x4/X/4x4 XT 11-13	**0712-0198**
GASGAS	
Wild HP 450 04-07	**0712-0191**
HONDA	
ATC250ES 85-87	**0712-0191**
TRX250X 85-92	**0712-0191**
TRX300EX Sportrax 93-08	**0712-0191**
TRX300FW FourTrax/FourTrax 4x4 88-03	**0712-0191**
ATC350X 85-89	**0712-0191**
TRX350D FourTrax 4x4 86-89	**0712-0191**
TRX350D FourTrax Rancher 00-07	**0712-0191**
TRX350D FourTrax Foreman 4x4 86-89	**0712-0191**
TRX400EX Sportrax 95-12	**0712-0191**
TRX420 FourTrax Rancher 4x4 07-13	**0712-0191**
TRX450ER 06-10/12-14	**0712-0184**
TRX450 FourTrax Foreman 02-04	**0712-0191**
TRX500FE FourTrax 4x4 05-12	**0712-0191**
TRX700XX 08-	**0712-0191**
JOHN DEERE	
500 EX/EXT Buck 05-	**0712-0191**
500 Trail Buck 05-	**0712-0191**
KAWASAKI	
KLX140 09-	**0712-0191**
KLX250 09-	**0712-0191**
KVF300 Prairie 99-02	**0712-0204**
KVF360 Prairie 4x4 03-13	**0712-0203**

APPLICAZIONI	COD. ART.
KAWASAKI (CONT)	
KVF400/A1/A2/B1 Prairie 4x4 97-02	**0712-0204**
KLF400 Bayou 4x4 93-98	**0712-0204**
KLX400 SR/R 02-03	**0712-0185**
KFX450R 08-14	**0712-0191**
KVF650 Brute Force 4x4 05-14	**0712-0203**
KVF650 Brute Force 4x4i 05-14	**0712-0203**
KVF650 Prairie 4x4 02-03	**0712-0203**
KVF700/Prairie 4x4 04-06	**0712-0203**
KVF700 V Force 04-07	**0712-0203**
KFX700 Prairie 4x4 04-05	**0712-0203**
KSV700 Brute Force 4x4i 04-07	**0712-0203**
KVF750 Brute Force 4x4i 05-17	**0712-0203**
KTM	
08-11 XC450	**0712-0192**
XC525 08-11	**0712-0192**
KYMCO	
08-10 MXU400	**0712-0206**
MXU500 06-10	**0712-0209**
UXV500 08-10	**0712-0209**
POLARIS	
Phoenix 200 05-14	**0712-0201**
Sawtooth 200 05-06	**0712-0201**
Magnum 325 00-02	**0712-0204**
Xpedition 325 00-02	**0712-0204**
Trail Boss 325 00-02	**0712-0204**
Trail Boss 330 13	**0712-0425**
Magnum 330 2x4/4x4 03-10	**0712-0204**
ATP 330 04-05	**0712-0204**
Trail Blazer 330 08-12	**0712-0204**
Sportsman 335 4x4 99-01	**0712-0204**
Worker 335 99-	**0712-0204**
Ranger Midsize 400 13	**0712-0425**
Sportsman 400 01-12	**0712-0204**
Scrambler 400 4x4 95-00	**0712-0204**
Ranger 400/4x4 11-12	**0712-0204**
Xplorer 400 4x4 96-01	**0712-0204**
Xpedition 425 4x4 00-02	**0712-0204**
Magnum 425 2x4/4x4 95-98	**0712-0204**
Magnum 425 6x6 96-97	**0712-0204**
Sportsman 450 06-	**0712-0204**
Outlaw 450 MXR 07-11	**0712-0192**
Diesel 455 99-00	**0712-0204**
Ranger Midsize 500 13	**0712-0425**
Predator 500 Troy Lee Design 03-07	**0712-0191**
Sportsman 500 4x4/6x6 94-01	**0712-0204**
Sportsman 500 H.O. Mossy Oak 00-12	**0712-0204**
Sportsman 500 EFI Touring 11-12	**0712-0204**
Big Boss 500 98-99	**0712-0204**
Ranger 500 EFI Crew 11-12	**0712-0204**
Ranger 2x4/4x4 06-12	**0712-0204**
Scrambler 500 2x4/4x4 96-12	**0712-0204**
Worker 500 99-01	**0712-0204**
Outlaw 500 06-07	**0712-0191**
Magnum 500 00-02	**0712-0204**

APPLICAZIONI	COD. ART.
POLARIS (CONT)	
ATP 500 04-05	**0712-0204**
Xplorer 500 4x4 97-00	**0712-0204**
Predator 500 03-07	**0712-0191**
Outlaw 525 SE 07-11	**0712-0192**
Sportsman Forest 550 13	**0712-0425**
Sportsman/X2 EFI 550 09-13	**0712-0425**
Sportsman EFI/EPS 550 09-13	**0712-0425**
Sportsman Touring 550 EFI/EPS 11-13	**0712-0425**
Ranger RZR 570 EFI 12	**0712-0425**
Sportsman 600/700 03-06	**0712-0191**
Sportsman Forest 850 13	**0712-0425**
Sportsman 850 XP/X2/EFI 11-12	**0712-0425**
Sportsman Touring 850 EPS/XP 11-12	**0712-0425**
Sportsman Touring H.O. EPS 13	**0712-0425**
Sportsman XP H.O. EPS 850 13	**0712-0425**
Ranger RZR XP 900 11-12	**0712-0425**
Ranger RZR XP EFI/XP4 EFI 900 13	**0712-0425**
SUZUKI	
ALT125D/E/F/G 83-87	**0712-0193**
LT125 83-87	**0712-0181**
LT-F160 Quadrunner 03-04	**0712-0193**
LT160E 89-92	**0712-0193**
LT160 Quadsport 04	**0712-0193**
LT185 Quadrunner 84-87	**0712-0193**
LT185 84-87	**0712-0181**
LF-T 230 86-87	**0712-0193**
LT-F250 88-03	**0712-0193**
LT-Z250 Quadsport 04-10	**0712-0193**
LT-F250 Ozark 250 03-12	**0712-0193**
LT250EF 85-90	**0712-0193**
LT250H 85-90	**0712-0193**
LT-F300F King Quad 00-02	**0712-0193**
LT300E 87-02	**0712-0193**
LT-F400A/F Eiger 2x4 02-04	**0712-0206**
LT-F400A/F Eiger 4x4 02-05	**0712-0206**
LT-F400FS King Quad 4x2 08-11	**0712-0206**
LT-Z400 Quadsport Z 02-03	**0712-0206**
LT-Z400 Quadsport 03-14	**0712-0204**
LT-R450 Quad Racer 06-10	**0712-0185**
LT-F500F QuadRunner 98-02	**0712-0204**
LT-F500F 98-02	**0712-0206**
LT-A500F Vinson 500 4x4/ 4x4 con cambio autom. 02-12	**0712-0206**
LT-A500 King Quad 09-11	**0712-0206**
LT-A700X King Quad 05-07	**0712-0206**
LTV700 F-4 Twin Peaks 4x4 04-05	**0712-0203**
LT-A750X King Quad 08-11	**0712-0206**
YAMAHA	
YFZ450R 09-14	**0712-0188**
YFM600 Grizzly 98-01	**0712-0187**
YFM660 Raptor 01-03	**0712-0209**
YFM660 Raptor RT 01-05	**0712-0209**
YFM660 Raptor Black Limited Edition 03	**0712-0209**
YFM700 Raptor 06-14	**0712-0187**

DICHIARAZIONE DI NON RESPONSABILITÀ: PER INFORMAZIONI IMPORTANTI RIGUARDANTI LA GARANZIA E LA CONFORMITÀ CON LE NORMATIVE VIGENTI SUL CONTROLLO DELL'INQUINAMENTO ACUSTICO E DELLE EMISSIONI DEI VEICOLI, VEDERE PAGINA 4.

I codici articolo in GRASSETTO GRIGIO sono novità 2024





FILTRI OLIO TWIN AIR

- Da adesso il tuo marchio di fiducia sarà in grado di offrirti non soltanto filtri aria, ma anche filtri olio di altissima qualità
- Realizzati con i migliori materiali filtranti di carta utilizzando le tecnologie di produzione più avanzate per garantire il massimo in termini di protezione, prestazioni e valore

APPLICAZIONI	COD. ART.
ARCTIC CAT	
DVX 400 03-08	**140007**
Utility 400 4x4/con cambio autom.TBX 04	**140006**
Utility 400 05-11	**140006**
TRV 400 09-14	**140006**
TRV/FIS/TBX 500 03-05	**140006**
Utility 500 06-09	**140006**
Utility 650 04-12	**140015**
BOMBARDIER/CAN-AM	
Outlander 400 08-14	**0712-0289**
Outlander 400 EFI 03-07	**0712-0289**
Outlander 400 Std./XT 08	**0712-0289**
Outlander 400 EFI Std./XT 08-09	**0712-0289**
Outlander 400 08-14	**0712-0289**
Renegade 500 08-12	**0712-0289**
Outlander 500 07-12	**0712-0289**
Outlander 650 07-09	**0712-0289**
Outlander 650 10-12	**0712-0289**
DS 650 00-06	**0712-0289**
Outlander 800 06-08	**0712-0289**
Renegade 800 07-08	**0712-0289**
Outlander 800 Max EFI 09-12	**0712-0289**
Outlander 800R EFI 09-11	**0712-0289**
Outlander XMR 800R 12	**0712-0289**
Renegade 800R 09-11	**0712-0289**
HONDA	
TRX250 Recon 97-20	**140002**
TRX250 EX/X/SporTrax 01-20	**140002**
TRX300 FourTrax 88-91, 95-00	**140002**
TRX300EX/X 93-09	**140002**
TRX350 Rancher/ES 00-06	**140002**
TRX350 86-90	**140002**
TRX400EX/X 99-14	**140002**
TRX400 99-14	**140002**
TRX400 Foreman 98-04	**140002**
TRX400 Rancher/4WD 04-07	**140000**
TRX420 Rancher 07-21	**140002**[1]
TRX450 Foreman S/ES 98-06	**140002**
TRX450 04-14	**140003**
TRX500 Rubicon/Foreman 01-14	**140000**
500/700 Pioneer SXS 15-21	**140000**
TRX650/675 Rincon 03-21	**140000**

APPLICAZIONI	COD. ART.
KAWASAKI	
KLF220 Bayou 88-02	**140004**
KLF250 Bayou 03-12	**140004**
KSF250 Mojave 87-04	**140004**
KEF300 Lakota Sport 95-04	**140004**
KLF300 Bayou/ 4X4 89-03	**140004**
KVF300 Prairie/4X4 93-03	**140016**
KVF300 Brute Force 12-20	**140004**
KVF360 Prairie 02-13	**140015**
KLF400 Bayou/4X4 99-01	**140016**
KVF400 Prairie/4X4 97-04	**140016**
KSF400 KFX 03-06	**140007**
KSF450 KFX 07-14	**140001**
KVF650 Prairie 02-03	**140015**
KVF650 Brute Force 4X4 05-13	**140015**
KVF650 Brute Force 4X4i 06-13	**140015**
KSFV700 KFX V-Force 04-09	**140015**
KVF700 Prairie 04-06	**140015**
KVF750 Brute Force/4x4i 05-21	**140015**
KTM	
XC ATV 450 08-11	**140013**
XC ATV 525 08-13	**140013**
POLARIS	
Magnum/4WD 330 03-05	**140016**
Trail Boss/Trailblazer 330 03-13	**140016**
Sportsman 400 01-05	**140016**
Ranger 400 4X4 10-14	**140016**
Magnum 425 96-98	**140016**
Xpedition 425 00-03	**140016**
Sportsman 450 06-07	**140016**
Magnum 500 99-02	**140016**
Scrambler 500 4x4 98-12	**140016**
Sportsman 500 6X6 00-12	**140016**
Xplorer 500 97	**140016**
Sportsman HO/Touring 500 08-15	**140016**
Ranger 500 4x4 06-14	**140016**
Outlaw 525 S 08-09	**140016**
SUZUKI	
LT160 Quad Runner 91-01/03-05	**140005**
LT-F250 Ozark 02-14	**140005**
LT250 Quad Runner 88-01	**140005**
LT250 Quad Runner 4WD 87-02	**140005**
LT-Z250 Quad Sport Z 04-11	**140005**

APPLICAZIONI	COD. ART.
SUZUKI (CONT)	
LT-F300 King Quad 91-02	**140005**
LT-Z400 Quad Sport Z 03-13	**140007**
LT-F400 Eiger/400 King Quad 02-20	**140006**
LT-R450 Quad Racer 06-11	**140007**
LT-A450 King Quad 07-10	**140006**
LT-A500 King Quad 09-20	**140006**
LT-F500 Quad Runner 98-02	**140006**
LT-F500 Vinson (tutti) 02-07	**140006**
LT-V700 Twin Peaks 04-05	**140015**
LT-A700 King Quad 05-07	**140006**
LT-A750 King Quad 08-20	**140006**
YAMAHA	
YFM250 Big Bear 07-09	**140009**
YFM250 Bruin 05-06	**140009**
YFM250 Raptor 08-15	**140017**
YFM350 Big Bear 2/4WD 87-99	**140008**
YFM350 Warrior 87-04	**140008**
YFM350 Wolverine/4WD 95-09	**140008**
YFM350 Bruin/4WD 04-06	**140016**
YFM350 Raptor 04-15	**140008**
YFM350 Grizzly 07-14	**140015**
YFM400 Kodiak 96-99	**140008**
YFM400 Kodiak/4WD 00-02	**140016**
YFM400 Kodiak 03-06	**140016**
YFM400 Big Bear/4X4 00-13	**140008**
YFM400 Grizzly 07-08	**140015**
YFM450 Kodiak 2/4WD 03-06	**140016**
YFM450 Wolverine/4X4 06-10	**140016**
YFM450 Grizzly 07-14	**140015**
YFZ450 04-15	**140017**
YXR450 Rhino 06-09	**140016**
YFZ450 R/SE 09-21	**140017**
YFZ450 X 10-14	**140017**
YFM550 Grizzly 09-14	**140015**
YFM600 Grizzly 98-01	**140010**
YFM600 Grizzly 02-09	**140011**
YFM600 Raptor 01-05	**140011**
YXRRhino 660 05-07	**140016**
YFM700 Grizzly 07-15	**140015**
YFM700 Raptor 06-18	**140010**
YXR700 Rhino 08-14	**140015**

[1] Non per TRX420AT 09-15.

DICHIARAZIONE DI NON RESPONSABILITÀ: PER INFORMAZIONI IMPORTANTI RIGUARDANTI LA GARANZIA E LA CONFORMITÀ CON LE NORMATIVE VIGENTI SUL CONTROLLO DELL'INQUINAMENTO ACUSTICO E DELLE EMISSIONI DEI VEICOLI, VEDERE PAGINA 4.

I codici articolo in GRASSETTO GRIGIO sono novità 2024

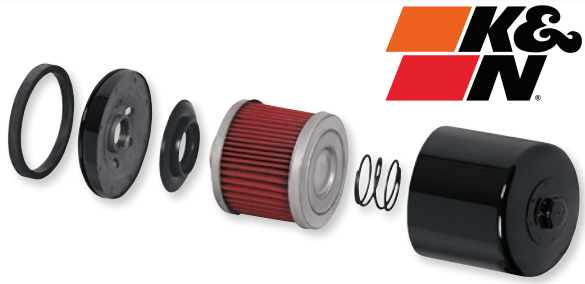



FILTRI OLIO A PRESTAZIONI ELEVATE

- Filtro olio di K&N di alta qualità realizzato utilizzando un elemento sintetico appositamente ideato per resistere alle alte concentrazioni di oli da gara sintetici
- Un elemento filtrante più grande consente portate elevate e un filtraggio dell'olio eccezionale, garantendo un funzionamento pulito e fluido del motore
- L'ampio elemento filtrante sintetico pieghettato garantisce uno straordinario filtraggio a capacità elevate
- L'elemento filtrante sintetico garantisce portate elevate associate con oli e miscele di oli sintetici
- Protetti da un alloggiamento in materiale resistente e da una piastra di base con guarnizione a doppio profilo
- La valvola di non ritorno previene il ricircolo e gli avviamenti a freddo (ove applicabile)
- Guarnizione base pre-lubrificata
- Il dado esagonale da 17mm (preforato per fissare in modo sicuro il cavo di sicurezza) consente un facile smontaggio tramite chiave

APPLICAZIONI	COD. ART.
ACCESS	
450 Apache (tutti)	**KN-303**[1]
450 SP S (tutti)	**KN-303**[1]
450 Warrior (tutti)	**KN-303**[1]
700 AX (tutti)	**KN-303**[1]
ADLY	
300 Crossover (tutti)	**KN-112**
300 Crossroad (tutti)	**KN-112**
300 II (tutti)	**KN-112**
300 RS (tutti)	**KN-112**
300 S (tutti)	**KN-112**
300 Sport (tutti)	**KN-112**
300 Utility (tutti)	**KN-112**
300 XS (tutti)	**KN-112**
500 Flat (tutti)	**KN-112**
500 S (tutti)	**KN-112**
APACHE	
450 RLX Sport (tutti)	**KN-303**[1]
ARCTIC CAT	
Alterra 90 17	**0712-0147**
DVX90 17	**0712-0147**
250 99-05	**KN-132**
300 (tutti)	**KN-132**
366 4x4 con cambio autom. 09	**0712-0147**
375 (tutti)	**KN-138**[2]
400 98-08 (tutti)	**KN-138**[2]
400 DVX 04-08	**KN-139**
400 TRV 09	**0712-0147**
400/450/500 15	**0712-0147**
Alterra 400/500/700 17-20	**0712-0147**
454 96-98	**KN-138**[2]
500 98-08	**KN-138**[2]
500 4x4 09	**0712-0147**
500 15-17	**0712-0147**
500 Prowler 17-20	**0712-0147**
XR500 15	**0712-0147**
550 H1 EFI/LE/TRV H1 EFI/LE 09-16	**0712-0147**
550i 12-14	**0712-0147**
XR550/XT/LTD 15	**0712-0147**
650 4x4 04	**0712-0550**[3]
650 H1 4x4 05	**KN-138**[2]
650 V2 04-06	**0712-0550**[3]
650 H1 TRV 07-10	**0712-0147**
650 Prowler XT 06-09 (tutti)	**0712-0147**
700 Prowler XTX 700 H1 EFI/LE 09	**0712-0147**
700 H1 EFI/LE/SE 08-13	**0712-0147**
700 H1 EFI/MudPro/XT/LE/SE 08-18	**0712-0147**
700 TRV LTD/XT 09-16	**0712-0147**
Tutti i modelli 700i 12-15	**0712-0147**
700 XT H1 EFI 09	**0712-0147**
XR700/XT/LTD 15	**0712-0147**
HDX700 XT 16-17	**0712-0147**
TBX700 14-17	**0712-0147**

APPLICAZIONI	COD. ART.
ARCTIC CAT (CONT)	
Wildcat Sport/Trail 15-17	**0712-0147**
1000 Thundercat H2 09-10	**0712-0147**
1000 Prowler XTZ H2 EFI 09-10	**0712-0147**
1000i Prowler XTZ/XTX 13-14	**0712-0147**
1000 TRV H2 EFI Cruiser 09	**0712-0147**
1000 TRV LTD/XT/XTZ 09-17	**0712-0147**
Alterra TRV1000XT 17	**0712-0147**
1000 MudPro/Wildcat 13-17	**0712-0147**
BOMBARDIER/CAN-AM	
Outlander 330 H.O. 2x4/4x4 03-05	**KN-152**
Outlander 400 H.O. 03-04 2x4	**KN-152**
Outlander 400 H.O. 03-08 4x4	**KN-152**
Outlander/Outlander Max 400 04-12 (tutti)	**KN-152**
Outlander/Outlander Max 500 07-15 (tutti)	**KN-152**
DS450 EFI XC/MX 08-15	**0712-0352**
Outlander 400/500/650/800 EFI/XT 09-15	**KN-152**
Outlander 450 L/Max/DPS 16-22	**KN-152**
Quest 500 4x4 XT 04	**0712-0118**
Renegade 500 08-15	**KN-152**
Traxter 500 con cambio autom. CVT 05	**0712-0118**
Outlander 570 DPS/Max/LX MR 16-22	**KN-152**
Renegade 570 16-22	**KN-152**
Tutti i modelli DS650 01-05	**KN-152**
DS650 Baja 02-04 (tutti)	**KN-152**
05-07 DS650X	**KN-152**
Outlander/Outlander Max 650 06-22 (tutti)	**KN-152**
Renegade 650 19-21	**KN-152**
Renegade 650 X mr 22	**KN-152**
Quest 650 02-04 (tutti)	**0712-0118**
Traxter 650 CVT/XT 05 (tutti)	**0712-0118**
Outlander/Outlander Max 800 06-16 (tutti)/1000 13-22	**KN-152**
Renegade 800 07-15/1000 13-22	**KN-152**
Commander 800/1000 11-22	**KN-152**
Defender HD8 17-21	**KN-152**
Maverick 800 Trail/DPS 19-20	**KN-152**
Outlander 850 DPS/Max 16-22	**KN-152**
Renegade 850/X XL 16-22	**KN-152**
Defender DPS HD10/HD8/ XT Cab HD10/HD8	**KN-152**
Defender HD10 17-21/Defender Xmr/ Max mr 18-21	**KN-152**
Outlander 1000/Max/6x6 XT/DPS/X mr/ X xc/XT/XT-P/R X mr/R XT/R XT-P 17-22	**KN-152**
Renegade 1000/EFI X xc/X mr/ R X mr/R X xc/R EFI/T3 EFI 12-22	**KN-152**
Maverick 1000/Max/X/xc/rs/ Sport/Trail 14-20	**KN-152**
DINLI	
450 DL901 05-06	**KN-112**
450 DL901 DMX 07-08	**KN-112**
450 DL902 (tutti)	**KN-112**
460 DL904 DMX 08	**KN-112**

APPLICAZIONI	COD. ART.
GASGAS	
Wild HP 450 03-07	**KN-112**
HONDA	
ATC250ES 85-87	**KN-112**
85-87 ATC250SX	**KN-113**
85-87 TRX250	**KN-112**
TRX250X FourTrax 87-88/91-92	**KN-112**
TRX300 88-00 (tutti)	**KN-113**
93-09 TRX300EX	**KN-113**
TRX300FW Fourtrax 4x4 98-00	**KN-113**
86-87 TRX350	**KN-113**
ATC350X 85-86	**KN-113**
TRX350/D FourTrax/Foreman 86-89	**KN-113**
TRX350 Rancher 00-06 (tutti)	**KN-113**
TRX400EX FourTrax/Sportrax 99-09	**KN-113**
TRX400FW FourTrax/Foreman 97-03	**KN-113**
TRX400 Rancher 04-07	**KN-111**
09-14 TRX400X	**KN-113**
TRX420 Rancher FE/FM/ FPE/FPM/TM/TM1 05-23	**KN-113**
TRX450/F/S/ES 98-04	**KN-113**
04-13 TRX450R	**0712-0037**
TRX450ER 06-14	**0712-0037**
Pioneer SXS 500 16-18	**KN-113**
TRX500 Foreman 05-17	**KN-113**
TRX500 Rubicon 01-09	**KN-111**
TRX500 Foreman FA/FPA/PA 09-16	**KN-111**
TRX500 Foreman FE/FM/FPE/FPM 05-20	**KN-113**
TRX520 FE EPS/FE2/FM1/FM2/FM6 FourTrax Foreman/Rubicon 4x4 ES/ EPS 20-23	**KN-113**
TRX650 Rincon 03-05	**KN-111**
TRX680 Rincon 06-07/TRX680 FA/ FGA 09-23	**KN-111**
08-09 TRX700XX	**KN-112**
MUV 700 Big Red 13	**KN-111**
Pioneer 700/SXS 14-21	**KN-111**
JOHN DEERE	
Trail Buck 650/EX/EXT 05	**0712-0118**
KAWASAKI	
Tutti i modelli KLT200 80-84	**KN-123**
KLF220 Bayou 88-02/KLF250 Bayou 03-11	**KN-123**
KLT250 Prairie 82-85 (tutti)	**KN-123**
KSF250 Mojave 87-04	**KN-123**
KEF300 Lakota 95-02	**KN-123**
KLF300 Bayou 86-04 (tutti)	**KN-123**
KVF300 Prairie 99-02 (tutti)	**KN-303**[1]
KVF360 Prairie 03-14 (tutti)	**0712-0550**[3]
KFX400 03-06	**KN-139**
KLF400 Bayou 93-99	**KN-303**[1]
KVF400 Prairie 97-02 (tutti)	**KN-303**[1]
KAF450/540 Mule 1000/2010/ 2020/2030 91-95 (tutti)	**KN-303**[1]
KFX450 08/KFX450R 08-14	**KN-112**

[1] Disponibile anche cromato; COD. ART. KN-303C.

[2] Disponibile anche cromato; COD. ART. KN-138C.

[3] Disponibile anche cromato; cod. art. 0712-0123.

FILTRI OLIO A PRESTAZIONI ELEVATE continua alla pagina successiva.

DICHIARAZIONE DI NON RESPONSABILITÀ: PER INFORMAZIONI IMPORTANTI RIGUARDANTI LA GARANZIA E LA CONFORMITÀ CON LE NORMATIVE VIGENTI SUL CONTROLLO DELL'INQUINAMENTO ACUSTICO E DELLE EMISSIONI DEI VEICOLI, VEDERE PAGINA 4.

I codici articolo in **GRASSETTO GRIGIO** sono novità 2024

FILTRI OLIO A PRESTAZIONI ELEVATE (CONT)

APPLICAZIONI	COD. ART.
KAWASAKI (CONT)	
KVF650 Prairie 4x4 02-03 (tutti)	**0712-0550**[3]
KVF650 Brute Force 4x4 05-14 (tutti)	**0712-0550**[3]
KVF700 Prairie 4x4 04-06 (tutti)	**0712-0550**[3]
Tutti i modelli KFX700 04-09	**0712-0550**[3]
KVF750 Brute Force 4x4i 05-22 (tutti)	**0712-0550**[3]
KTM	
450 XC 08-09	**KN-155**[4]
	KN-157[5]
525 XC 08-09	**KN-155**[4]
	KN-157[5]
KYMCO	
MXU 375 08-13	**KN-138**[2]
Maxxer 450i 15-17	**KN-138**[2]
MXU450 15	**KN-138**[2]
15-17 UXV450i	**KN-138**[2]
MXU 500 11-12	**KN-147**
MXU 500i 15-17	**KN-147**
MXU700i/UXV700i/HE/LE/SP/Turf 14-15	**KN-147**
POLARIS	
Sportsman 300 08-10	**KN-303**[1]
Magnum 325 2x4/4x4 00-02	**KN-303**[1]
Trail Boss 325 00-02	**KN-303**[1]
Xpedition 325/425 00-02	**KN-303**[1]
ATP 330/550 HO 04-05	**KN-303**[1]
Magnum 330 2x4 03-05	**KN-303**[1]
Magnum 330 4x4 03-06 (tutti)	**KN-303**[1]
Trail Blazer 330 08-11	**KN-303**[1]
Trail Blazer 330 12-13	**0712-0655**
Trail Boss 330 03-11	**KN-303**[1]
Trail Boss 330 12-13	**0712-0655**
Sportsman 335 99-01	**KN-303**[1]
Sportsman 400 2x4 01	**KN-303**[1]
Sportsman 400 4x4 01-05	**KN-303**[1]
Xplorer 400L 96-01	**KN-303**[1]
Sportsman 400 HO 09-11	**KN-303**[1]
Sportsman 400 HO 12-14	**0712-0655**
Magnum 425 2x4 96-98	**KN-303**[1]
Magnum 425 4x4 95-98	**KN-303**[1]
Magnum 425 6x6 96-97	**KN-303**[1]
Ranger 2x4 01, 03-13	**KN-303**[1]
Sportsman 450 06-07	**KN-303**[1]
Sportsman 450 HO/EPS/Utility Edition 18-21	**0712-0655**
Outlaw MXR 450 09	**KN-155**[4]
	KN-157[5]
Diesel 455 4x4 99-01	**KN-303**[1]
Big Boss 6x6 98-99	**KN-303**[1]
Magnum 500 4x4 99-03	**KN-303**[1]
500 Outlaw 06-07	**KN-112**
Ace 500 18-19	**0712-0122**
500 Predator 03-07 (tutti)	**KN-112**
Ranger 4x4 03-14 (tutti)	**KN-303**[1]
Ranger 6x6 99-00, 04-05	**KN-303**[1]
Scrambler 500 2x4 02	**KN-303**[1]
Scrambler 500 4x4 97-11	**KN-303**[1]
Scrambler 500 4x4 12	**0712-0655**
Sportsman 500 96-11 (tutti)	**KN-303**[1]
Sportsman 500 12-13 (tutti)	**0712-0655**
Sportsman Forest 550 11-12	**0712-0655**
Sportsman X2 500 06-09 (tutti)	**KN-303**[1]
Xplorer 500 4x4 97	**KN-303**[1]
Outlaw IRS 525 09-11	**KN-155**[4]
	KN-157[5]
Outlaw 525 07/S 09	**KN-155**[4]
	KN-157[5]

APPLICAZIONI	COD. ART.
POLARIS (CONT)	
Sportsman 550 X2 11-14	**0712-0655**
Sportsman 550 XP EFI 09-12	**0712-0655**
Sportsman 550/EFI/EPS 11-14	**0712-0655**
Sportsman 570/EPS/SP/Touring/ Trail/X2/Forest 14-21	**0712-0655**
Sportsman 570 6x6/Big Boss 6x6 EPS 17-21	**0712-0655**
Ranger RZR 570 13-21	**0712-0122**
Ace 570 16-19	**0712-0122**
Sportsman 600 Twin 04-05	**0712-0122**
Ranger 700 05-10 (tutti)	**0712-0122**
Sportsman 700 05-08 (tutti)	**0712-0122**
Ranger RZR/S 800 08-15	**0712-0122**
Ranger 800 Crew/HD/XP 11-15	**0712-0122**
Sportsman 800 05-14 (tutti)	**0712-0122**
Sportsman 850 XP/EPS/HO/LE 09-14	**0712-0655**
Sportsman 850 EFI X2/XP/Touring EPS 10-11	**0712-0655**
Sportsman 850 HO Touring EPS/XP EPS 12-14	**0712-0655**
Sportsman 850/High Lifter/Premium/ SP/Touring/Ultimate Trail 15-21	**0712-0655**
Scrambler 850 16-21	**0712-0655**
Ranger RZR 900 XP/EFI/EPS LE/LE 13-15	**0712-0122**
Ranger RZR 900 XP/LE/XP4/XP4 EPS LE 11-19	**0712-0655**
Ace 900 16-19	**0712-0122**
General 1000 EPS Deluxe 16-19	**0712-0122**
Ranger 1000 21/Crew/XP 1000 21	**0712-0122**
Ranger XP 1000 North Star/ Trail Boss/Texas 21	**0712-0122**
RZR XP 1000 14-21	**0712-0122**
Scrambler 1000 XP/EPS/XP S 14-21	**0712-0655**
Sportsman 1000 XP/High Lifter/Hunter/ XP S/Touring XP 16-21	**0712-0655**
SUZUKI	
LT-Z90 QuadSport 07-09	**KN-131**
83-87 LT125	**KN-131**
LT160 QuadRunner/QuadSport 03-04	**KN-132**
LT160E QuadRunner 89-92	**KN-132**
LT-F160 QuadRunner 91-01	**KN-132**
84-87 LT185	**KN-131**
ALT185E/F 84-85	**KN-131**
LT230 QuadRunner/QuadSport 85-93	**KN-132**
86-87 LT-F230	**KN-132**
LT250E 85-86	**KN-132**
LT250 QuadRunner 2x4/4x4 88-02	**KN-132**
89-90 LT250S	**KN-132**
LT-F250 Ozark 02-14	**KN-132**
LT-F250 QuadRunner 2x4/4x4 88-01	**KN-132**
LT-Z250 QuadSport 04-09	**KN-132**
87-89 LT300E	**KN-132**
LT300F King Quad 91-02	**KN-132**
LTA400F King Quad 09-20	**KN-138**[2]
LTF400F King Quad FS/Fsi/LE/4x4 09-20	**KN-138**[2]
LTA400 Eiger 02-08 (tutti)	**KN-138**[2]
LTF400 Eiger 02-08 (tutti)	**KN-138**[2]
LT-Z400 QuadSport 03-16	**KN-139**
LTA450X King Quad 07-19	**KN-138**[2]
LT-R450 QuadRacer 06-09	**KN-139**
LTA500 QuadMaster 00-01	**KN-138**[2]
LTA500 Vinson 02-07	**KN-138**[2]
LTA500 XP King Quad AXI PS 09-21	**KN-138**[2]
LTF500 QuadRunner 98-02	**KN-138**[2]
LTF500 Vinson 03-07	**KN-138**[2]
LTA700X King Quad 05-09	**KN-138**[2]
LTV700 Twin Peaks 4x4 04-05 (tutti)	**0712-0550**[3]

APPLICAZIONI	COD. ART.
SUZUKI (CONT)	
LTA750/X/XPC KingQuad 4x4/AXi PS/ LE/Rugged/SE/Plus 08-21	**KN-138**[2]
YAMAHA	
YFM200 Moto-X 85-89	**KN-143**
YTM200 Tri Moto 83-85	**KN-143**
YFM225 Moto-X 86-88	**KN-143**
YTM225 Tri Moto 83-86	**KN-143**
YFB250 Timberwolf 92-00	**KN-143**
YFM250 Moto-4 89-93	**KN-143**
YFM250 Bear Tracker 99-04	**KN-143**
YFM250 Big Bear 07-09	**KN-143**
YFM250 Bruin 05-06	**KN-143**
YFM250R Raptor 08-13	**0712-0355**
YFM350 Bruin 04-06 (tutti)	**KN-303**[1]
YFM350 Grizzly 07-14 (tutti)	**0712-0550**[3]
YFM350 Moto-4 87-95	**KN-142**
YFM350 Raptor 04-13	**KN-142**
YFM350FW Big Bear 86-99	**KN-142**
YFM350FX Wolverine 94-05	**KN-142**
YFM350X Warrior 87-04 (tutti)	**KN-142**
YFM350X Wolverine 2x4 06-09	**0712-0550**[3]
YFP350 Terrapro 88	**KN-142**
YFM400 Big Bear 93-12 (tutti)	**KN-142**
YFM400 Grizzly con cambio autom. 4x4 07	**0712-0550**[3]
YFM400FW Kodiak 93-99	**KN-142**
YFM400 Kodiak 00-06 (tutti)	**KN-303**[1]
YFM450 Grizzly con cambio autom. 4x4 07-14	**0712-0550**[3]
YFM450 Kodiak con cambio autom. 4x4 03-06	**KN-303**[1]
YFM450 Kodiak/EPS/SE 18-22	**0712-0550**[3]
YFM450FX Wolverine 06	**KN-303**[1]
YFM450FX Wolverine 08-09	**0712-0550**[3]
YFM450X Woverine 07-08	**0712-0550**[3]
YFZ450 04-06	**KN-141**
YFZ450/R/SE 07-22	**0712-0355**
YXR450 Rhino 06	**KN-303**[1]
YXR450 Rhino 07-09	**0712-0550**[3]
YXR450F Rhino 4x4 con cambio autom./ Special Edition 07	**0712-0550**[3]
YFM550F Grizzly con cambio autom. 09-14	**0712-0550**[3]
YFM600 Grizzly 98-01	**KN-145**
YFM660 Grizzly 02-06	**KN-303**[1]
YFM660 Grizzly 07-08	**0712-0550**[3]
YFM660R Raptor 01-05	**KN-147**
YXR660 Rhino 04-06	**KN-303**[1]
YXR660 Rhino 4x4 con cambio autom./ Exploring Edition/Special Edition	**0712-0550**[3]
YFM700 Kodiak 16-17	**KN-147**
YFM700 Kodiak/EPS/SE 19-22	**0712-0550**[3]
YFM700 Grizzly EFI Auto 4x4 07-19	**0712-0550**[3]
YFM700 Grizzly EPS/SE/XT-R 19-22	**0712-0550**[3]
YFM700 Raptor 06-21	**KN-145**
YXE700 Wolverine R-Spec/EPS 16-17	**0712-0550**[3]
YXR700 Rhino FI 09 FI 4X4 con cambio autom. 08-13	**0712-0550**[3]
YXM700 Viking FI 09 4x4/EPS 14-19	**0712-0550**[3]
YXZ1000R FX 16-17	**0712-0550**[3]
Wolverine R max2/XT-R 1000 21	**0712-0550**[3]
Wolverine X4 XT-R 20-21	**0712-0550**[3]

[1] Disponibile anche cromato; COD. ART. KN-303C.
[2] Disponibile anche cromato; COD. ART. KN-138C.
[3] Disponibile anche cromato; cod. art. 0712-0123.
[4] Primo filtro.
[5] Secondo filtro.

RIMANDI INCROCIATI DA K&N A PARTS UNLIMITED

COD. ART. K&N	COD. ART.
KN-111	**KN-111**
KN-112	**KN-112**
KN-113	**KN-113**
KN-116	**0712-0037**
KN-123	**KN-123**
KN-131	**KN-131**

COD. ART. K&N	COD. ART.
KN-132	**KN-132**
KN-138	**KN-138**
KN-138C	**KN-138C**[1]
KN-139	**KN-139**
KN-140	**0712-0355**
KN-141	**KN-141**

COD. ART. K&N	COD. ART.
KN-142	**KN-142**
KN-143	**KN-143**
KN-145	**KN-145**
KN-147	**KN-147**
KN-152	**KN-152**
KN-155	**KN-155**

COD. ART. K&N	COD. ART.
KN-157	**KN-157**
KN-198	**0712-0122**
KN-199	**0712-0655**
KN-204-1	**0712-0550**
KN-204C	**0712-0123**[2]
KN-303	**KN-303**

COD. ART. K&N	COD. ART.
KN-303C	**KN-303C**[3]
KN-556	**0712-0118**
KN-560	**0712-0352**
KN-621	**0712-0147**

[1] Versione cromata del COD. ART. KN-138. [2] Versione cromata del COD. ART. KN-204. [3] Versione cromata del COD. ART. KN-303.

DICHIARAZIONE DI NON RESPONSABILITÀ: PER INFORMAZIONI IMPORTANTI RIGUARDANTI LA GARANZIA E LA CONFORMITÀ CON LE NORMATIVE VIGENTI SUL CONTROLLO DELL'INQUINAMENTO ACUSTICO E DELLE EMISSIONI DEI VEICOLI, VEDERE PAGINA 4.

I codici articolo in GRASSETTO GRIGIO sono novità 2024



0712-0149

FILTRI OLIO "AVVITABILI" RIUTILIZZABILI IN ACCIAIO INOSSIDABILE FLO

- Realizzati in acciaio inossidabile medicale 304 tagliato a laser e dotati di tessuto micronico; in molti casi, questi filtri riescono a garantire una capacità filtrante maggiore di più del 200%
- Il filtro in acciaio inossidabile cattura particelle di fino a 35 micron, ciò significa un potere filtrante tre volte maggiore rispetto ai migliori filtri tradizionali di carta o in ottone
- A differenza dei filtri di carta incollati, la struttura pieghettata dei filtri olio FLO è saldata, garantendo una resistenza a temperature fino a 316 °C (600 °F)
- Mantiene un flusso costante in tutte le condizioni tra cui calore estremo, presenza d'acqua e partenze a freddo
- La tecnologia di ultima generazione viene utilizzata in tutti i tipi di gare automobilistiche incluse NASCAR, IndyCar, Formula 1 nonché nell'industria aerospaziale
- Il filtro definitivo

APPLICAZIONI	GRIGIO CANNA DI FUCILE	NERO CON LAMELLE DI RAFFREDDAMENTO LUCIDATE
ARCTIC CAT/TEXTRON		
350 11-12	**0712-0150**	-
366 10-11	**0712-0150**	-
371 98	**0712-0150**	-
375 02	**0712-0150**	-
400 98-18 (tutti)	**0712-0150**	-
450 10-24	**0712-0150**	-
454 96-98	**0712-0150**	-
493 98	**0712-0150**	-
HDX 500 16-23	**0712-0150**	-
500 99-18	**0712-0150**	-
550 09-18	**0712-0150**	-
Prowler 550 06-14	**0712-0150**	-
600 22-24	**0712-0150**	-
650 06-11	**0712-0150**	-
650 H1 4x4 06-08	**0712-0150**	-
650 V2 04-06	**0712-0149**	-
650 H1 TRV 07-08	**0712-0150**	-
Prowler 650/700 06-09	**0712-0150**	-
650 Twin 04-06	**0712-0149**	**0712-0645**
700 06-21	**0712-0150**	-
HDX 700 16-23	**0712-0150**	-
Prowler 700 08-22	**0712-0150**	-
1000 08-18	**0712-0150**	-
Prowler 1000 09-24	**0712-0150**	-
Wildcat X 14-24	**0712-0150**	-
Wildcat Sport 15-24	**0712-0150**	-
Wildcat Trail 15-24	**0712-0150**	-
KAWASAKI		
KVF300 Prairie 99-02 (tutti)	**0712-0149**	**0712-0645**
KVF360 Prairie 03-14 (tutti)	**0712-0149**	-
KLF400 Bayou 97-01	**0712-0149**	**0712-0645**
KVF400 Prairie 97-02 (tutti)	**0712-0149**	**0712-0645**
KAF600 Mule 2x4/KAF 610 Mule 4x4 05-14	**0712-0149**	**0712-0645**
KVF650 Prairie 4x4 02-03 (tutti)	**0712-0149**	**0712-0645**
KVF650 Brute Force 4x4 05-14 (tutti)	**0712-0149**	**0712-0645**
KVF700 Prairie 4x4 04-06 (tutti)	**0712-0149**	**0712-0645**
Tutti i modelli KFX700 04-09	**0712-0149**	**0712-0645**
KVF750 Brute Force 4x4i 05-19 (tutti)	**0712-0149**	**0712-0645**
Mule 1000 93-02	**0712-0149**	**0712-0645**
Mule 2010/2020/2030 93-02	**0712-0149**	**0712-0645**
Mule 3000 3x4 01-08	**0712-0149**	**0712-0645**
Mule 3010/Diesel 4x4 01-08	**0712-0149**	**0712-0645**
Mule 4000/4010 09-14	**0712-0149**	**0712-0645**
POLARIS		
300 (tutti) 07-11	**0712-0149**	**0712-0645**
Sportsman 300 08-09	**0712-0149**	-
325 (tutti) 00-02	**0712-0149**	-

APPLICAZIONI	GRIGIO CANNA DI FUCILE	NERO CON LAMELLE DI RAFFREDDAMENTO LUCIDATE
POLARIS (CONT)		
Magnum 325 2x4/4x4 00-02	**0712-0149**	-
Trail Boss 325 00-02	**0712-0149**	**0712-0645**
Xpedition 325/425 00-02	**0712-0149**	-
330 (tutti) 03-13	**0712-0149**	**0712-0645**
ATP 330/550 H.O. 04-05	**0712-0149**	-
Magnum 330 2x4 03-05	**0712-0149**	-
Magnum 330 4x4 03-06 (tutti)	**0712-0149**	-
Trail Blazer 330 08-09	**0712-0149**	-
Trail Boss 330 03-09	**0712-0149**	-
335 (tutti) 99-01	**0712-0149**	**0712-0645**
Sportsman 335 99-01	**0712-0149**	-
400 (tutti) 96-14	**0712-0149**	**0712-0645**
Ranger 400 10-14	**0712-0149**	**0712-0645**
Sportsman 400 2x4 01	**0712-0149**	-
Sportsman 400 4x4 01-05	**0712-0149**	-
Xplorer 400L 96-01	**0712-0149**	-
Sportsman 400 H.O. 09	**0712-0149**	-
425 (tutti) 95-02	**0712-0149**	-
Magnum 425 2x4 96-98	**0712-0149**	-
Magnum 425 4x4 95-98	**0712-0149**	-
Magnum 425 6x6 96-97	**0712-0149**	-
Ranger 2x4 01-04	**0712-0149**	**0712-0645**
Sportsman 450 06-24	**0712-0149**	**0712-0645**
Diesel 455 4x4 99-01	**0712-0149**	-
Big Boss 500L 6x6 98-00	**0712-0149**	**0712-0645**
ATP 500 04-05	**0712-0149**	**0712-0645**
Magnum 500/RMK 4x4 99-02	**0712-0149**	**0712-0645**
Ranger 500 2x4, 4x4 01-14 (tutti)	**0712-0149**	**0712-0645**
Ranger 500/6x6 05-09	**0712-0149**	**0712-0645**
Scrambler 500 2x4 02	**0712-0149**	-
Scrambler 500 4x4 98-12	**0712-0149**	**0712-0645**
Sportsman 500/550 96-14 (tutti)	**0712-0149**	**0712-0645**
Sportsman 500 6x6 00-08	**0712-0149**	**0712-0645**
Sportsman X2 500 06-09 (tutti)	**0712-0149**	-
Xplorer 500 4x4 97	**0712-0149**	**0712-0645**
ACE 570 15-19	**0712-0149**	**0712-0645**
Ranger 570 12-24	**0712-0149**	**0712-0645**
RZR 570 14-24	**0712-0149**	**0712-0645**
Sportsman 570 14-24	**0712-0149**	**0712-0645**
Sportsman 600 Twin 03-05	**0712-0149**	**0712-0645**
MV7 700 05-06	**0712-0149**	**0712-0645**
Ranger 700 06-09	**0712-0149**	**0712-0645**
Sportsman 700 02-08 (tutti)	**0712-0149**	**0712-0645**
Ranger 800 10-14	**0712-0149**	**0712-0645**
Ranger RZR 800 08-14	**0712-0149**	**0712-0645**
Sportsman 800 02-14 (tutti)	**0712-0149**	**0712-0645**
Scrambler 850 16-24	**0712-0149**	**0712-0645**

FILTRI OLIO "AVVITABILI" RIUTILIZZABILI IN ACCIAIO INOSSIDABILE FLO continua alla pagina successiva.

DICHIARAZIONE DI NON RESPONSABILITÀ: PER INFORMAZIONI IMPORTANTI RIGUARDANTI LA GARANZIA E LA CONFORMITÀ CON LE NORMATIVE VIGENTI SUL CONTROLLO DELL'INQUINAMENTO ACUSTICO E DELLE EMISSIONI DEI VEICOLI, VEDERE PAGINA 4.

I codici articolo in **GRASSETTO GRIGIO** sono novità 2024

PC Racing FLO Oil Filters

FILTRI OLIO "AVVITABILI" RIUTILIZZABILI IN ACCIAIO INOSSIDABILE FLO (CONT)

APPLICAZIONI	GRIGIO CANNA DI FUCILE	NERO CON LAMELLE DI RAFFREDDAMENTO LUCIDATE
POLARIS (CONT)		
Sportsman 850 09-24 (tutti)	**0712-0149**	**0712-0645**
ACE 900 15-19	**0712-0149**	-
Ranger 900 11-18	**0712-0149**	**0712-0645**
Ranger RZR 900 08-14	**0712-0149**	-
RZR 900 15-21	**0712-0149**	**0712-0645**
General 1000 18-24	**0712-0149**	**0712-0645**
Ranger 1000 18-24	**0712-0149**	**0712-0645**
RZR 1000 14-24	**0712-0149**	**0712-0645**
Scrambler XP1000 14-24	**0712-0149**	**0712-0645**
Sportsman 1000 15-24	**0712-0149**	**0712-0645**
SUZUKI		
LT400 King Quad 08-18	**0712-0150**	-
LTA400 Eiger 02-07 (tutti)	**0712-0150**	-
LTA400F King Quad 08-23	**0712-0150**	-
LTF400 Eiger 02-07 (tutti)	**0712-0150**	-
LTA450 King Quad 07-10	**0712-0150**	-
LTA450X/500 King Quad 07-14	**0712-0150**	-
LT500 King Quad 09-18	**0712-0150**	-
LTA500/F QuadMaster 00-01	**0712-0150**	-
LTA500/F Vision 02-07	**0712-0150**	-
LTF500 QuadRunner 98-02	**0712-0150**	-
LTF500 Vision 02-07	**0712-0150**	-
QUV 620 05-06	**0712-0149**	**0712-0645**
LTA700X King Quad 98-07	**0712-0150**	-
LTV700 Twin Peaks 4x4 04-05 (tutti)	**0712-0149**	-
LTV700F Twin Peaks 98-05	**0712-0149**	**0712-0645**
LT750 King Quad 08-23	**0712-0150**	-

APPLICAZIONI	GRIGIO CANNA DI FUCILE	NERO CON LAMELLE DI RAFFREDDAMENTO LUCIDATE
SUZUKI (CONT)		
LTA750XC King Quad 08-14	**0712-0150**	-
YAMAHA		
YFM350 Bruin 04-18 (tutti)	**0712-0149**	**0712-0645**
YFM350 Grizzly 04-18 (tutti)	**0712-0149**	**0712-0645**
YFM350X Wolverine 2x4 06-10	**0712-0149**	-
YFM400 Grizzly con cambio autom. 4x4 00-07	**0712-0149**	**0712-0645**
YFM400 Kodiak 00-07 (tutti)	**0712-0149**	**0712-0645**
YFM450 Kodiak/Grizzly 02-22	**0712-0149**	**0712-0645**
YFM450 Grizzly con cambio autom. 4x4 07-11	**0712-0149**	-
YFM450 Kodiak con cambio autom. 4x4 03-11	**0712-0149**	-
YFM450 Wolverine 06-07	**0712-0149**	**0712-0645**
YFM450FX Wolverine 06-11	**0712-0149**	-
YXR450 Rhino 06-09	**0712-0149**	**0712-0645**
YXR450F Rhino 4x4 con cambio autom./ Special Edition 07	**0712-0149**	-
YFM550F Grizzly 09-18	**0712-0149**	**0712-0645**
YFM660 Grizzly 02-07	**0712-0149**	**0712-0645**
YFM 660 Raptor 01-05	**0712-0149**	**0712-0645**
YXR660 Rhino 04-07	**0712-0149**	**0712-0645**
YXR660 Rhino 4x4 con cambio autom./ Exploring Edition/Special Edition	**0712-0149**	-
YFM700 Grizzly EFI con cambio autom. 4x4 07-24	**0712-0149**	**0712-0645**
YFM700 Kodiak 16-24	**0712-0149**	**0712-0645**
YXR700 Rhino 08-13	**0712-0149**	**0712-0645**
Viking 14-24	**0712-0149**	**0712-0645**
Wolverine 16-24	**0712-0149**	**0712-0645**
YXZ1000R 16-24	**0712-0149**	**0712-0645**

TABELLA RIMANDI INCROCIATI

COD. ART.	COD. ART. FLO
FILTRI OLIO	
0712-0149	PCS1

COD. ART.	COD. ART. FLO
FILTRI OLIO (CONT)	
0712-0150	PCS2

COD. ART.	COD. ART. FLO
FILTRI OLIO (CONT)	
0712-0645	PCS1BC

COD. ART.	COD. ART. FLO
RICAMBIO ANELLO DI TENUTA	
0935-0462	Z-064



0712-0126



0712-0128



0712-0125

FILTRI OLIO IN ACCIAIO INOSSIDABILE FLO®

- I filtri sono riutilizzabili, sono realizzati in acciaio inossidabile 304 medicale tagliato a laser e dotati di tessuto filtrante micronico
- Capacità di filtraggio fino a 35 micron e flusso costante a qualsiasi condizione, anche in caso di avviamento a freddo, acqua o calore estremo (fino a 316 °C (600 °F))

APPLICAZIONI	COD. ART.
HONDA	
ATC250ES Big Red 85-87	**0712-0126**
ATC250SX 85-87	**0712-0126**
TRX250 FourTrax 85-87	**0712-0126**
TRX250X FourTrax 87-88/91-92	**0712-0126**
TRX300 FourTrax 2x4/4x4 88-00 (tutti)	**0712-0126**
TRX300EX/FourTrax/Sportrax 93-12	**0712-0126**
ATC350X 85-86	**0712-0126**
TRX350/D FourTrax/Foreman 4x4 86-89	**0712-0126**
TRX350 Rancher 00-12 (tutti)	**0712-0126**
TRX400EX/FourTrax/Sportrax 99-12 (tutti)	**0712-0126**
TRX400 Foreman 97-03 (tutti)	**0712-0126**
TRX420 Rancher Fourtrax 07-14 (tutti)	**0712-0126**
TRX450 Foreman 98-04 (tutti)	**0712-0126**
TRX450R Sportrax 04-24	**0712-0124**
TRX450R/ER 06-14	**0712-0124**

APPLICAZIONI	COD. ART.
HONDA (CONT)	
TRX500 Foreman 05-08 (tutti eccetto Rubicon)	**0712-0126**
TRX700XX 08-15	**0712-0126**
KAWASAKI	
KFX 400 05-06	**0712-0140**
KFX450R 08-14	**0712-0126**
KFX450 08-18	**0712-0126**
KTM	
450/525 XC 08-09 (primo filtro) - lungo	**0712-0128**
(secondo filtro) - corto	**0712-0129**
POLARIS	
Outlaw 450/525 07-12 (tutti) (primo filtro) - lungo	**0712-0128**
(secondo filtro) - corto	**0712-0129**
Outlaw 500 06-07/Predator 500 03-07	**0712-0126**

APPLICAZIONI	COD. ART.
SUZUKI	
LT-Z400 Quadsport 03-16	**0712-0140**
LT-R450R Quadracer 06-12	**0712-0140**
DR-Z 400 00-22	**0712-0140**
YAMAHA	
YFM250 Raptor 08-15	**0712-0125**
YFM350 Big Bear 87-01 (tutti)	**0712-0125**
YFM350ER Moto 4 87-95	**0712-0125**
YFM350 Warrior/Raptor 86-24 (tutti)	**0712-0125**
YFM350FX Wolverine 4x4 95-05	**0712-0125**
Tutti i modelli YFM400 93-24	**0712-0125**
WR450F 03-22	**0712-0125**
YFB450 Kodiak 02-09	**0712-0125**
YFZ450 04-15/YFX450X 10-12 (tutti)	**0712-0125**
YFM600 Grizzly 98-01	**0712-0218**
YFM700 Raptor 06-24	**0712-0218**

TABELLA RIMANDI INCROCIATI

COD. ART.	COD. ART. FLO
0712-0124	PC116
0712-0125	PC141

COD. ART.	COD. ART. FLO
0712-0126	PC112
0712-0128	PC155

COD. ART.	COD. ART. FLO
0712-0129	PC157
0712-0140	PC139

COD. ART.	COD. ART. FLO
0712-0218	PC14X

DICHIARAZIONE DI NON RESPONSABILITÀ: PER INFORMAZIONI IMPORTANTI RIGUARDANTI LA GARANZIA E LA CONFORMITÀ CON LE NORMATIVE VIGENTI SUL CONTROLLO DELL'INQUINAMENTO ACUSTICO E DELLE EMISSIONI DEI VEICOLI, VEDERE PAGINA 4.

I codici articolo in GRASSETTO GRIGIO sono novità 2024

EMGO



10-55500



10-30000

FILTRI OLIO

- Questi filtri vengono fabbricati utilizzando soltanto carta, metallo e gomma della massima qualità
- Un olio pulito consente di far durare i motori più a lungo

APPLICAZIONI	COD. ART.
ARCTIC CAT	
Tutti i modelli 97-03 a 4 tempi (eccetto 250/300/DVX)	**10-55670**[1]
250 2x4, DVX 99-05	**10-55500**
300 98-05	**10-55500**
400 98-02, 454 96-98, 500 98-03	**10-55660**
400 VP 4x4 04-06	**10-55670**[1]
500 4x4 04-07	**10-55670**[1]
600 4x4/LE 04	**10-82240**
650 V-2 4x4 LE/TS 06	**10-82240**
650 V-2 con cambio autom. LE/TS 04-05	**10-82240**
BOMBARDIER/CAN-AM	
500 Quest 03-04	**0712-0391**
500 Traxter 99-05 (tutti eccetto modello con cambio automatico CVT 05)	**0712-0421**
500 Traxter cambio automatico a 5 marce 05	**0712-0421**
500 Traxter con cambio autom. CVT 05	**0712-0391**
650 Quest/Max/Traxter Max XT CVT 02-05	**0712-0391**
HONDA	
ATC250ES/SX 85-87	**10-99200**
TRX250/X 85-86	**0712-0270**
TRX250/X 87-92	**10-99200**
TRX300EX/X 93-09	**0712-0270**
TRX300/FW 88-99	**10-99200**
ATC350X 85-86	**10-99200**
TRX350/D 86-89	**10-99200**
TRX350E 00-03	**0712-0270**
TRX400EX/X 00-13	**0712-0270**
TRX400FA/FGA 04-06	**10-30200**
TRX400FW 95-03	**10-99200**
TRX450S/SE Foreman 98-07	**0712-0270**
TRX500 Foreman 05-19	**0712-0270**
TRX500 Rubicon 00-14	**10-30200**
Pioneer 500 SXS 15-17	**0712-0270**
Pioneer 500 15-16	**0712-0270**
TRX650 Rincon 03-05	**10-30200**
TRX680 Rincon 06-19	**10-30200**
MUV 700 Big Red 12-13	**10-30200**
Pioneer 700 14-18	**10-30200**
TRX700 XX 08-09	**10-30200**
JOHN DEERE	
Buck 500 05	**0712-0421**
Buck 500 EX 05	**0712-0421**
Buck EXT 500 05	**0712-0421**
Trail Buck 500 05	**0712-0421**
Trail Buck 650 EX/EXT 05	**0712-0391**
KAWASAKI	
KLF220 88-03	**10-30000**
KLT250 78-91	**10-30000**
KSF250 87-03	**10-30000**
KLF 250 Bayou 03-11	**10-30000**
KEF300 95-02	**10-30000**
KLF300B/C/D 86-98	**10-30000**
KVF300 94-02	**10-82230**
KVF300 94-02	**10-82220**[1]
KVF360 Prairie 03-15	**10-82240**
KLF400 2x4/4x4 93-00	**10-82230**

APPLICAZIONI	COD. ART.
KAWASAKI (CONT)	
KLF400 2x4/4x4 93-00	**10-82220**[1]
KVF400 4x4 97-02	**10-82230**
KVF400 4x4 97-02	**10-82220**[1]
KAF450B Mule 1000 93-97	**10-82230**
KAF450B Mule 1000 93-97	**10-82220**[1]
KFX450R 08-14	**10-99200**
KAF540 Mule (tutti)	**10-82220**[1]
KVF650 Prairie 02-03	**10-82240**
KAF700 Mule Pro MX19	**10-82240**
KFX700 04-09	**10-82240**
KVF750 Brute Force 05-19	**10-82240**
KYMCO	
375/400 MXU Maxxer 08-12	**10-55660**
450 MXU Maxxer 11-17	**10-55660**
500 MXU 06-17	**10-82250**
500 XUV 08-17	**10-82250**
POLARIS	
Tutti i modelli 95-01 a 4 tempi	**10-82220**[1]
200 Phoenix/Sawtooth 05-18	**0712-0418**
300 Sportsman 08-10	**10-82230**
300 Hawkeye 2x4/4x4 07-11	**10-82230**
325 Magnum/Trail Boss/Expedition 00-02	**10-82230**
300 Trail Blazer 08-11	**10-82230**
330 Magnum 2x4/4x4 03-06	**10-82230**
330 ATP 04-05	**10-82230**
330 Trail Boss 03-11	**10-82230**
335 Sportsman 99-01	**10-82230**
400 Ranger/4x4 H.O. 10-13	**10-82230**
400 Sportsman 4x4 01-05	**10-82230**
400 Sportsman H.O. 08-13	**10-82230**
400 Xplorer 96-01	**10-82230**
425 Xpedition 00-02	**10-82230**
425 Magnum 6x6 96-97, 2x4/4x4 95-58	**10-82230**
425 Ranger 01-03	**10-82230**
450 Sportsman 06-07	**10-82230**
500 ACE 18	**0712-0417**
500 ATP HO 04-05	**10-82230**
500 Magnum 00-02	**10-82230**
500 Outlaw 06-07/Predator 03-07	**0712-0406**
500 Ranger 2x4/4x4/6x6/Crew 06-13	**10-82230**
500 Scrambler 96-11	**10-82230**
570 Sportsman SP/Touring/6x6 16-18	**0712-0417**
570 RZR 12-16	**0712-0417**
570 ACE EFI 16-18	**0712-0417**
600 Sportsman Twin 04-06	**0712-0417**
700 Sportsman Twin 04-08	**0712-0417**
700 Ranger 6x6 07-09	**0712-0417**
800 Sportsman 05-14 (tutti)	**0712-0417**
800 Ranger 4x4/6x6/Crew 10-16	**0712-0417**
800 RZR 08-16	**0712-0417**
900 Ranger XP 16-18	**0712-0417**
900 Sportsman ACE 16-18	**0712-0417**
925 RZR XP/XP4 Turbo 18	**0712-0417**
1000 Ranger SP/XP 18	**0712-0417**
1000 RZR XP 4 14-18	**0712-0417**

APPLICAZIONI	COD. ART.
POLARIS (CONT)	
1000 General 16-18	**0712-0417**
SUZUKI	
LT/LT-F160 90-02	**10-55500**
LT230 E/GE/S/LT-F230 85-93	**10-55500**
LT250 E/F/S/4x4 86	**10-55500**
LT-F 250J-K2/L6 Quadrunner/Ozark 88-16	**10-55500**
King Quad 91-02	**10-55500**
LT300E/LT-F300F 87-02	**10-55500**
LT400 Eiger 02-07	**10-55660**
LT400 King Quad 09-16	**10-55660**
LT-A450 King Quad 07-10	**10-55660**
LT500 Quad Runner 98-02	**10-55660**
LT500 Vinson 03-07	**10-55660**
LT-A/F500 King Quad 09-18	**10-55660**
LT-A7000 King Quad 05-08	**10-55660**
LT-V700F Twin Peaks 04-05	**10-82240**
LT-A750 King Quad 08-18	**10-55660**
YAMAHA	
YFM200/DX 86-90	**10-79110**
YTM200 83-86	**10-79110**
YFM225 86-90	**10-79110**
YTM225 83-86	**10-79110**
YFU1 Prohauler 89-91	**10-79120**
YFB250/FW 92-01	**10-79110**
YFM250T 91-02	**10-79110**
YFM250R Raptor 08-13	**0712-0097**
YFP350 88-92	**10-79120**
YFM350 Grizzly 07-14 (tutti)	**10-82240**
YFM350ER/FW/FWB/V/X 87-04	**10-79120**
YFM350FW 00-04	**10-79120**
YFM350X 88-04	**10-79120**
YFM400 Big Bear 00-08	**10-79120**
YFM400 Grizzly/Hunter 07-14	**10-82240**
YFM400 Kodiak 99	**10-79120**
YFM400 Kodiak 00-02 (tutti)	**10-82220**[1]
YFM450 Grizzly/Wolverine 07-14	**10-82240**
YFM450 Kodiak 18-19	**10-82240**
YFZ450 07-19	**0712-0097**
YXR450 Rhino 06-09	**10-82230**
YFM550 Grizzly 09-14	**10-82240**
YFM660 Grizzly 02-04	**10-82220**[1]
YFM660 Grizzly/Hunter 07-13	**10-82240**
YFM660R Raptor 02-04	**10-82250**
YXR660 Rhino 04-06	**10-82220**[1]
YFM700D/F/P Grizzly 07-15 (tutti)	**10-82240**
YFM700G Grizzly 16-18	**10-82250**
YFM700P Grizzly 19	**10-82240**
YFM700K Kodiak 16-18	**10-82250**
YFM700KD/KP Kodiak 19	**10-82240**
YXE700 Wolverine SXS 16-18	**10-82240**
YXR700 Rhino SXS 08-13	**10-82240**
YXF/YXE850 Wolverine/X2R SXS 18-19	**10-82240**
YXZ1000/R Viking SXS 16-17	**10-82240**

[1] Filtro cromato.

DICHIARAZIONE DI NON RESPONSABILITÀ: PER INFORMAZIONI IMPORTANTI RIGUARDANTI LA GARANZIA E LA CONFORMITÀ CON LE NORMATIVE VIGENTI SUL CONTROLLO DELL'INQUINAMENTO ACUSTICO E DELLE EMISSIONI DEI VEICOLI, VEDERE PAGINA 4.

I codici articolo in **GRASSETTO GRIGIO** sono novità 2024

EMGO

FILTRO OLIO MICRO-TECH CROMATO



- Il miglior prodotto da quando sono stati inventati i filtri olio
- La tecnologia innovativa consente al filtro di intrappolare particelle finissime, fino a 10 micron, mentre i filtri convenzionali possono intercettare particelle di 20 micron al massimo
- Elemento filtrante sintetico che contribuisce a far durare i motori più a lungo

APPLICAZIONI	COD. ART.
ARCTIC CAT	
650 Prowler H1/XT 07-09	**10-82222**
700EFI 4X4 con cambio autom. 08-09	**10-82222**
700H1 Prowler 08-09	**10-82222**
1000 Thundercat 08-09	**10-82222**
1000H2 Prowler 09	**10-82222**
KAWASAKI	
KVF300A/B Prairie 99-02	**10-82222**
KVF400A/B Prairie 97-02	**10-82222**
KLF400 2x4, 4x4 93-98	**10-82222**
KAF450/540 Mule (tutti)	**10-82222**
POLARIS	
300 Sportsman 08-10	**10-82222**
325 Magnum, Trail Boss, Xpedition 2X4, 4X4 00-02	**10-82222**
330 Trail Blazer 08-11	**10-82222**
330 Magnum 4X4, 2X4 03-06	**10-82222**
330 ATP 04-05	**10-82222**

APPLICAZIONI	COD. ART.
POLARIS (CONT)	
330 Trail Boss 03-11	**10-82222**
335 Sportsman 99-01	**10-82222**
400 Ranger/4x4 H.O. 10-13	**10-82222**
400 Sportsman 4X4 01-05	**10-82222**
400 Sportsman H.O. 08-13	**10-82222**
400L Xplorer 96-01	**10-82222**
425 Xpedition 00-02	**10-82222**
425 Magnum 6X6/4X4/2X4 95-98	**10-82222**
425 Ranger 01-03	**10-82222**
450 Sportsman 06-07	**10-82222**
500 Xplorer 97	**10-82222**
500 ATP HO 04-05	**10-82222**
500 Magnum 00-02	**10-82222**
500 Ranger 2X4, 4X4, EFI 06-14	**10-82222**
500 Scrambler 96-11	**10-82222**
500 Sportsman HO 00-11	**10-82222**
500 Sportsman HO Mossy Oak 04	**10-82222**

APPLICAZIONI	COD. ART.
POLARIS (CONT)	
500 Sportsman EFI 06-12	**10-82222**
500 Sportsman 6X6 00-07	**10-82222**
500 SportsmanHO X2 06-11	**10-82222**
600 Sportsman Twin+10/2/3 04-08	**10-82222**
700 Sportsman +2/Twin 07-09	**10-82222**
800 Sportsman 05-10	**10-82222**
800 Ranger RZR 08-09	**10-82222**
SUZUKI	
LTV-V700F 04-05	**10-82222**
YAMAHA	
YFM 350 Bruin con cambio autom./Hunter 04-06	**10-82222**
YFM 350 Wolverine 2WD 06-09	**10-82222**
YFM 400 Grizzly F-W 07/Kodiak 00-06	**10-82222**
YFM 450 Kodiak (tutti i modelli con cambio automatico), 4WD 00-06	**10-82222**
YXR 450 Rhino con cambio autom. 4x4 SXS 06-09	**10-82222**
YFM660 Grizzly 02-06	**10-82222**
YXR 660 Rhino 04-06 (tutti)	**10-82222**



0712-0365



0712-0366

PARTS EUROPE

O-RING FILTRO OLIO

PER BOMBARDIER 4 TEC 4 TEMPI (TUTTI)

- Ricambi O-ring filtro olio OEM
- Venduti in confezioni da 5 per i rivenditori e singolarmente per i consumatori

DESCRIZIONE	COD. ART.
Per COD. ART. OEM 420950860	**0712-0365**
Per COD. ART. OEM 420230920	**0712-0366**
Per COD. ART. OEM 420850500	**0712-0367**



K&N

FILTRO ARIA MOTORE CON BASE IN GOMMA

- Ideati per il fissaggio diretto a tubi di plastica o metallo con fascetta
- Ideali per motori, trasmissioni, serbatoio carburante e olio su veicoli racing
- Nero

D.I. FLANGIA DI MONTAGGIO	DIAMETRO FILTRO	ALTEZZA FILTRO	COD. ART.
38 mm ($1^1/_2$")	76 cm (3")	64 mm ($2^1/_2$")	**1011-0299**



Twin Air

CALZE PROTETTIVE PER RADIATORI

- Possono essere posizionate sopra le griglie radiatore per prevenire che sporco, sabbia e fango si accumulino nel radiatore
- In materiale di filo di vetro rivestito di nylon
- Facili da installare: basta semplicemente rimuovere le griglie, far scivolare la calza e reinstallare le griglie

APPLICAZIONI	COD. ART.
HONDA	
TRX450R 06-14	**1904-0153**

APPLICAZIONI	COD. ART.
YAMAHA	
YFZ450 14-20	**1904-0158**



0506-0690

Twin Air

SPUGNA RADIATORE

- Previene l'intasamento del radiatore
- Installazione semplice

DESCRIZIONE	COD. ART.
360 mm x 150 mm x 8 mm	**0506-0638**

DESCRIZIONE	COD. ART.
330 mm x 220 mm x 8 mm	**0506-0690**

DICHIARAZIONE DI NON RESPONSABILITÀ: PER INFORMAZIONI IMPORTANTI RIGUARDANTI LA GARANZIA E LA CONFORMITÀ CON LE NORMATIVE VIGENTI SUL CONTROLLO DELL'INQUINAMENTO ACUSTICO E DELLE EMISSIONI DEI VEICOLI, VEDERE PAGINA 4.

I codici articolo in GRASSETTO GRIGIO sono novità 2024





1903-0005

MOOSE RACING

TAPPI RADIATORE

- Tappi del radiatore vecchi o difettosi possono far sì che il vapore e il liquido vengano pompati fuori dal tubo di traboccamento liquido radiatore
- Un tappo di ricambio rappresenta il modo più semplice e conveniente per risolvere o eliminare i problemi legati ai radiatori di moto e ATV raffreddati a liquido
- Passare da un tappo del radiatore originale a un tappo del radiatore a pressione elevata da 1,6 bar, 1,8 bar o 2,1 bar rappresenta il modo più semplice e meno costoso per evitare che il tuo motore si surriscaldi
- Aumentando la pressione operativa massima del sistema di raffreddamento è possibile aumentare il punto di ebollizione del refrigerante, consentendoti di guidare a una potenza maggiore e più a lungo
- Tappo con finitura nera
- Universali, adatti per la maggior parte dei modelli giapponesi nonché delle applicazioni dal 2016 in poi per tutti i modelli KTM/Husqvarna e quelle Gas Gas dal 21-22
- Paraoli in silicone ad alta temperatura resistente alla corrosione

DESCRIZIONE	COD. ART.
1,1 bar (16 psi)	1903-0005
1,6 bar (23 psi)	1903-0017
1,8 bar (26 psi)	1903-0018
2,1 bar (30 psi)	1903-0019



1903-0027

MOOSE UTILITY DIVISION

TAPPI RADIATORE

- Tappi radiatore di ricambio di qualità automobilistica
- Tappi da 0,89 bar (13 psi)
- In acciaio stampato con guarnizione in gomma sul fondo

APPLICAZIONI	COD. ART.
ARCTIC CAT	
400 4x4 98-02	1903-0027
450 4x4 10-12	1903-0027
500 4x4 98-09	1903-0027
550 4x4 09-14	1903-0027
650 4x4 04-12	1903-0027
700 4x4 06-18	1903-0027
1000 4x4 09-17	1903-0027
Prowler 500 14-15	1903-0027
Prowler 550 09-15	1903-0027
Prowler 650 06-09	1903-0027
Prowler 700 07-17	1903-0027
Prowler 1000 09-17	1903-0027
Wildcat Trail 14-18	1903-0027
Wildcat 1000 12-18	1903-0027
CAN-AM	
Rally 03-04	1903-0031
Outlander 330 04-05	1903-0031
Outlander 400 04-14	1903-0031
DS450 08-14	1903-0031
Outlander 450 15-23	1903-0031
Outlander 500 07-15	1903-0031
Renegade 500 08-15	1903-0031
Outlander 570 16-23	1903-0031
Renegade 570 16-21	1903-0031
Renegade 650 18-23	1903-0031
DS650 00-07	1903-0031
Outlander 650 06-23	1903-0031
Quest 02-04	1903-0031
Traxter 01-05	1903-0031
Commander 700 22-23	1903-0031
Commander 800 11-20	1903-0031
Defender HD5, HD7, HD8, HD9, HD10 16-23	1903-0031
Outlander 800 06-15	1903-0031
Renegade 800 07-15	1903-0031
Outlander 850 16-23	1903-0031
Renegade 850 16-22	1903-0031

APPLICAZIONI	COD. ART.
CAN-AM (CONT)	
Commander 1000 11-23	1903-0031
Maverick 700/800/1000/Turbo (tutti) 13-23	1903-0031
Maverick X3 Turbo (tutti) 17-23	1903-0031
Outlander 1000 12-23	1903-0031
Renegade 1000 12-23	1903-0031
POLARIS	
Trail Blazer 250 96-97	1903-0027
Xpress 300 96-97	1903-0027
ACE 325 (2015 è solo il modello HD) 15-16	1903-0027
ACE 325 14-15	1903-0028
Sportsman 325 ETX 15	1903-0028
350L 93	1903-0027
Trail Boss 350L 90-92	1903-0027
400L 94-95	1903-0027
Big Boss 400L 95-97	1903-0027
Ranger 400 HO 10-14	1903-0027
Scrambler 400 95-00	1903-0027
Sport 400 94-99	1903-0027
Sportsman 400L 93-97	1903-0027
Xplorer 400 95-00	1903-0027
Xpress 400 96-97	1903-0027
Sportsman 400 01-04	1903-0028
Sportsman 400 HO 08-14	1903-0028
Magnum 425 95-98	1903-0027
Xpedition 425 00-02	1903-0028
Sportsman 450 06-07	1903-0028
Sportsman 450 HO 16-20	1903-0028
Sportsman 450 HO 21-24	1903-0027
Diesel 455 99	1903-0027
Diesel 455 00-01	1903-0028
ACE 500 17-18	1903-0027
Big Boss 500 6x6 98-99	1903-0027
Magnum 500 99	1903-0027
Ranger 500 99, 07-11	1903-0027
Scrambler 500 97-01, 10-12	1903-0027
Sportsman 500 96-99	1903-0027

APPLICAZIONI	COD. ART.
POLARIS (CONT)	
Worker 500 99	1903-0027
Xplorer 500 97	1903-0027
ATP 500 04-05	1903-0028
Magnum 500 00-02	1903-0028
Sportsman 500 00-13	1903-0028
Worker 500 01	1903-0028
Sportsman 550 09-14	1903-0027
ACE 570 15-18	1903-0027
Ranger 570 14-15	1903-0027
RZR 570 12-20	1903-0027
Sportsman 570 14-20	1903-0028
Sportsman 570 21-24	1903-0027
Sportsman 570 6x6 17-23	1903-0028
Sportsman 600 03-05	1903-0028
Ranger 700 07-09	1903-0027
Sportsman 700 02-07	1903-0028
Ranger 800 12-14	1903-0027
RZR 800 12-14	1903-0027
RZR 800 08-11	1903-0028
Sportsman 800 05-14	1903-0028
Scrambler 850 13-24	1903-0027
Sportsman 850 09-24	1903-0027
ACE 900 16-18	1903-0027
Ranger 900 XP 13-18	1903-0027
RZR 900 11	1903-0028
RZR 900 12-24	1903-0027
General 1000 16-24	1903-0027
Ranger 1000 (tutti) 17-24	1903-0027
Ranger 1000 Diesel 15-18	1903-0027
RZR 1000 14-23	1903-0027
RZR 1000 24	1903-0033
RZR Turbo, Turbo R 16-24	1903-0027
Scrambler 1000 14-24	1903-0027
Sportsman 1000 15-24	1903-0027
RZR Pro-XP 20-24	1903-0033
RZR Pro-R 23-24	1903-0033

DICHIARAZIONE DI NON RESPONSABILITÀ: PER INFORMAZIONI IMPORTANTI RIGUARDANTI LA GARANZIA E LA CONFORMITÀ CON LE NORMATIVE VIGENTI SUL CONTROLLO DELL'INQUINAMENTO ACUSTICO E DELLE EMISSIONI DEI VEICOLI, VEDERE PAGINA 4.

I codici articolo in GRASSETTO GRIGIO sono novità 2024

TAPPO RADIATORE RACING AD ALTA PRESSIONE



- Progettati per aumentare la pressione nell'impianto di raffreddamento e aumentare così il punto di ebollizione del refrigerante, prevenendo surriscaldamenti
- Tappo nero con bordi scanalati per una migliore presa; pressione nominale stampata sul tappo in forma metrica e in psi standard
- Paraoli in silicone resistenti alle alte temperature
- Include adesivo di avvertimento alta temperatura in pellicola metallica
- Per l'uso da competizione sulla maggior parte dei motori Honda, Kawasaki, Suzuki e Yamaha

DESCRIZIONE	COD. ART.
1,6 bar (23 psi) (nero)	**1903-0011**



1903-0008



1903-0009



1903-0010

TAPPI RADIATORE AD ALTA PRESSIONE STANDARD

- Paraoli in silicone resistenti alle alte temperature
- Pressione nominale originale di 1,1 bar (16 psi)
- I COD. ART. 1903-0008 e 1903-0009 presentano il valore della pressione nominale metrica di 1,1 bar (16 psi) stampato direttamente su di essi
- Il COD. ART. 1903-0010 include un adesivo di avvertimento alta temperatura in pellicola metallica ed è dotato di bordi scanalati per una presa migliore; pressione nominale di 1,1 bar (16 psi) stampata sul tappo
- Compatibilità universale con la maggior parte dei motori Honda, Kawasaki, Suzuki e Yamaha

DESCRIZIONE	COD. ART.
Tappo radiatore standard, zincato (oro)	**1903-0008**
Tappo radiatore standard, nero	**1903-0009**

DESCRIZIONE	COD. ART.
Tappo radiatore antiscivolo, cromato	**1903-0010**



1902-1025



1902-1443



Kit montaggio

KIT TUBI RADIATORE E FASCETTE

- Kit di tubi siliconici per radiatore ad alte prestazioni
- Forma migliorata e proprietà termiche per un raffreddamento di livello superiore – fino a 5 °C in meno
- Colori coordinati a quelli del costruttore
- Silicone e tessuto rinforzato per una durata maggiore rispetto ai tubi OEM
- Fascette ultraresistenti (vendute separatamente), realizzate in acciaio inossidabile 18/8 di tipo nautico, con bordi smussati, parte interna liscia e superficie lucida. Il kit contiene tutte le fascette necessarie all'installazione dei tubi

APPLICAZIONI	N. PEZZI CONTENUTI NEL KIT TUBI	COLORE	COD. ART. KIT TUBI	COD. ART. KIT FASCETTE
HONDA				
TRX450R 04-18	3	Rosso	**1902-1443**	-
SUZUKI				
LTZ400 03-08	2	Blu	**1902-0616**	**1902-0685**
LTR450 06-18	2	Blu	**1902-0617**	-
YAMAHA				
YFM450R 09-13	2	Blu	**1902-0618**	-
YFZ450 04-08	2	Blu	**1902-0619**	**1902-0688**
YFZ450 14-23	2	Blu	**1902-1025**	-
YFM700R 00-16	2	Blu	**1902-1130**	**1902-1131**

DICHIARAZIONE DI NON RESPONSABILITÀ: PER INFORMAZIONI IMPORTANTI RIGUARDANTI LA GARANZIA E LA CONFORMITÀ CON LE NORMATIVE VIGENTI SUL CONTROLLO DELL'INQUINAMENTO ACUSTICO E DELLE EMISSIONI DEI VEICOLI, VEDERE PAGINA 4.

I codici articolo in GRASSETTO GRIGIO sono novità 2024

KIT TUBI RADIATORE

- Tubi in tessuto rinforzato modellati in modo custom di qualità automobilistica
- Ricambio esatto per i costosi tubi OEM
- Se noti dei bozzi o dei punti morbidi sui tuoi tubi, sostituiscili già adesso prima che si rompano
- Ciascun kit include un set completo di tubi per il tuo mezzo


1902-1787

APPLICAZIONI	COD. ART.
POLARIS	
Sportsman 400 01-04	1902-1786
Sportsman 450 HO 16-20	1902-1787
Sportsman 500 96-99	1902-1785
Sportsman 500 00-04	1902-1786
Sportsman 570 (solo telaio standard) (NON compatibili con SP, 6x6 o Touring) 14-20	1902-1787

APPLICAZIONI	COD. ART.
POLARIS (CONT)	
Sportsman 600 03-05	1902-1788
Sportsman 700 Carb 03-06	1902-1788
Sportsman 700 EFI 04-07	1902-1789
Sportsman 800 05-10	1902-1789

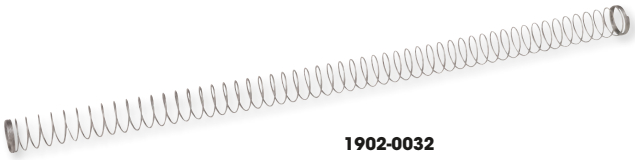
1902-0032

PROTEZIONI TUBI

- Proteggono i tubi scoperti ed esposti dall'abrasione e dal calore
- Protezioni come queste vengono sempre più impiegate su applicazioni OEM
- Compatibili con i tubi carburante e radiatore presenti sulla maggior parte delle moto
- Realizzate in acciaio inossidabile a molla
- Vendita singola

DIMENSIONI	COD. ART.
38 mm (adatto per tubo del radiatore con DE 38,1 mm ($1^1/_2$"))	1902-0030
25 mm (per tubo radiatore con diametro esterno di 25,4 mm (1"))	1902-0031
11 mm (adatto per tubo del carburante con diametro esterno di 11,1 mm ($^7/_{16}$"))	1902-0032
9 mm (adatto per tubo del carburante da 6,4 mm ($^1/_4$"))	1902-0033


1902-1156

1902-1157


1902-1161

RACCORDI TUBO RADIATORE

- Raccordi in acciaio zincato
- Vendita singola

DESCRIZIONE	COD. ART.
RACCORDI (COMPATIBILI DIA. IN. TUBO)	
A Y da 19,1 mm ($^3/_4$")	1902-1156
A L da 19,1 mm ($^3/_4$")	1902-1157
RIDUTTORI DRITTI (DIAMETRO INTERNO TUBO COMPATIBILE)	
Da 19,1 mm ($^3/_4$") a 15,9 mm ($^5/_8$")	1902-1160
Da 25,4 mm (1,0") a 19,1 mm ($^3/_4$")	1902-1161

FASCETTE A VITE

- Struttura in acciaio al nichel 316 di tipo nautico, 100% inossidabile, non arrugginisce
- Il corpo sottile e la vite a basso profilo rendono queste fascette perfette per l'utilizzo su moto
- Il design compatto consente l'utilizzo su modelli con spazi stretti e difficili da raggiungere


2402-0170


2402-0174

- Semplicemente le migliori fascette sul mercato
- Disponibili in confezioni da 4 e in dimensioni diverse

DIMENSIONI	COD. ART.	DIMENSIONI	COD. ART.
6-16 mm	2402-0166	10-25 mm	2402-0169
7-17 mm	2402-0167	10-27 mm	2402-0170
8-22 mm	2402-0168	13-32 mm	2402-0171

DIMENSIONI	COD. ART.	DIMENSIONI	COD. ART.
13-38 mm	2402-0172	32-58 mm	2402-0175
19-44 mm	2402-0173	58-83 mm	2402-0176
26-51 mm	2402-0174		

KIT FASCETTE STEPLESS® PER IMPIANTO DI RAFFREDDAMENTO

- Le fascette Stepless® garantiscono un serraggio a 360° sicuro, senza lasciare alcuno spazio vuoto
- I bordi sono stati appositamente modellati per ridurre il rischio di danneggiare il tubo e il raccordo tubo
- La fascetta larga soli 9 mm assicura una compressione di tenuta concentrata
- Manomissioni visibili

DESCRIZIONE	COD. ART.
Fascette Stepless; 17,0 mm-21,0 mm (confezione da 10)	2401-0548
Fascette Stepless; 23,9 mm-27,1 mm (confezione da 10)	2401-0550

2401-0548



- Assicurarsi di selezionare le fascette di dimensioni corrette a seconda del motore facendo riferimento alle indicazioni riportate nel manuale di manutenzione di fabbrica
- Per le fascette è necessario utilizzare le tenaglie Motion Pro COD. ART. 3801-0034 o 3801-0182 (vendute separatamente)

DESCRIZIONE	COD. ART.
Fascette Stepless; 26,9 mm-30,1 mm (confezione da 10)	2401-0551
Fascette Stepless; 7,8 mm-9,5 mm (confezione da 10)	2401-0557

DICHIARAZIONE DI NON RESPONSABILITÀ: PER INFORMAZIONI IMPORTANTI RIGUARDANTI LA GARANZIA E LA CONFORMITÀ CON LE NORMATIVE VIGENTI SUL CONTROLLO DELL'INQUINAMENTO ACUSTICO E DELLE EMISSIONI DEI VEICOLI, VEDERE PAGINA 4.

I codici articolo in **GRASSETTO GRIGIO** sono novità 2024

TANICA DI RECUPERO PER LIQUIDO DI RAFFREDDAMENTO



- Previene la perdita di refrigerante dovuta al surriscaldamento
- Compatibile con la maggior parte delle moto raffreddate ad acqua, motoslitte e ATV
- Appositamente progettata per resistere a temperature elevate e/o a condizioni di guida ad altitudini elevate
- Realizzata in polietilene ad alta densità, compatto e versatile
- I fori di montaggio integrati mettono a disposizioni diverse possibilità di montaggio
- Il tappo è realizzato in gomma resistente alle sostanze chimiche per garantire la massima durata e una facile installazione/rimozione
- Con tanica da 275 ml, tubo, attacchi, fascette di montaggio e istruzioni

DESCRIZIONE	COD. ART.
Tanica di recupero per liquido di raffreddamento	1902-0893

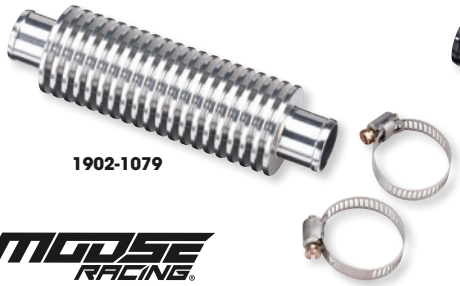
1902-1079

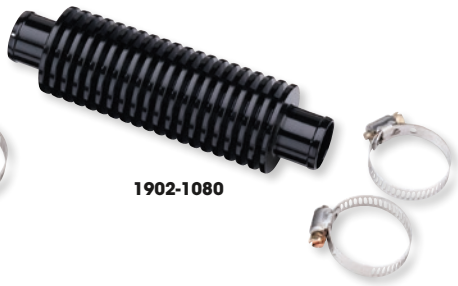
1902-1080


1902-1081

DISSIPATORI DI CALORE DRITTI

- In alluminio billet 6061
- Extra lunghi (13,5 cm LUNG x 38,1 mm ($5^{5}/_{16}$" x $1^{1}/_{2}$")), per un'efficiente dissipazione del calore
- Includono fascette per una facile installazione sul tubo radiatore esistente

COLORE	COD. ART.
Argento	1902-1079

COLORE	COD. ART.
Nero	1902-1080

COLORE	COD. ART.
Rosso	1902-1081

DISSIPATORI DI CALORE DRITTI

DISSIPATORE DI CALORE "SUPER COOLER"



- Aumenta l'efficienza di raffreddamento di qualsiasi impianto raffreddato ad acqua sugli ATV da 250cc/500cc
- Il dissipatore con alette di raffreddamento maggiorate Venturi ha dimostrato di poter ridurre la temperatura dell'impianto di raffreddamento di 2,8-5,6 °C (5-10 °F)
- Installazione in linea sul tubo di ritorno al cilindro

DESCRIZIONE	COD. ART.
Dissipatore di calore "Super Cooler"	PD-540

DISSIPATORI DI CALORE IN LINEA


1902-1034


1902-1035


1902-1036

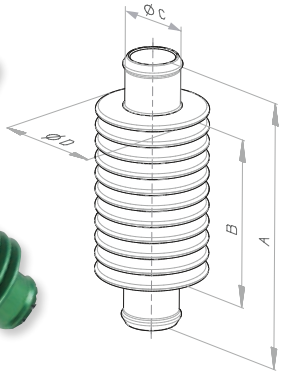


1902-1037


1902-1038


1902-1039

- In alluminio anodizzato
- Migliora le proprietà di raffreddamento
- Installazione in linea diretta sul tubo di ritorno al cilindro

A (MM)	B (MM)	C (MM)	D (MM)	ARANCIONE	BLU	NERO	ROSSO	ARGENTO	VERDE
100	63	19,5	40	1902-1034	1902-1035	1902-1036	1902-1037	1902-1038	1902-1039
60	33	14,5	40	1902-1048	1902-1049	1902-1050	1902-1051	-	-
70	33	19,5	40	1902-1040	1902-1041	1902-1042	1902-1043	1902-1044	-
154	117	19,5	40	-	-	1902-1046	1902-1047	-	-
70	33	17,5	40	-	-	1902-1056	1902-1057	1902-1058	-
100	63	24	45	1902-1066	1902-1067	1902-1068	1902-1069	1902-1070	-
100	63	17,5	40	-	-	-	1902-1063	1902-1064	-

DICHIARAZIONE DI NON RESPONSABILITÀ: PER INFORMAZIONI IMPORTANTI RIGUARDANTI LA GARANZIA E LA CONFORMITÀ CON LE NORMATIVE VIGENTI SUL CONTROLLO DELL'INQUINAMENTO ACUSTICO E DELLE EMISSIONI DEI VEICOLI, VEDERE PAGINA 4.

I codici articolo in GRASSETTO GRIGIO sono novità 2024

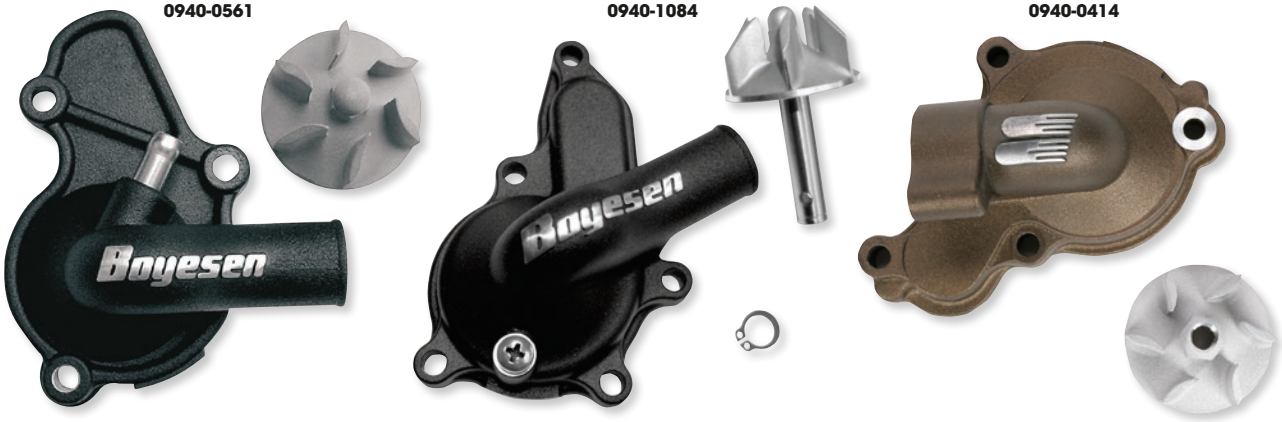

COPERCHI E GIRANTI POMPA ACQUA SUPERCOOLER

- Maggior flusso refrigerante a tutti i regimi
- Girante con design a "conchiglia" per una maggiore efficienza idrodinamica

APPLICAZIONI	COD. ART. NERO	COD. ART. MAGNESIO
CAN-AM		
Outlander 500, 570, 800, 850, 1000 06-18	**0932-0166**	-
Renegade 500, 800, 1000 08-15	**0932-0166**	-
Renegade 570, 850, 1000R 16-18	**0932-0166**	-
Commander 800, 1000 11-15	**0932-0166**	-
Commander 800R, 1000 16-19	**0934-7373**	-
Maverick 1000 13-19	**0932-0166**	-

APPLICAZIONI	COD. ART. NERO	COD. ART. MAGNESIO
HONDA		
TRX450R 04-05 (solo versione a 3 viti)	**0940-0561**	-
KAWASAKI		
KFX450R 2x4 08-14	**0934-7374**	-
SUZUKI		
LT-R450 Quad Racer 06-09	**0940-1084**	-
YAMAHA		
YFZ450 04-09, 12-13	**0940-0413**[1]	**0940-0414**[1]

[1] Nessun modello EFI a "R".

0932-0190



GIRANTI POMPA ACQUA

- Sostituiscono le giranti in plastica di serie
- Struttura in alluminio billet di alta qualità che non si flette e non si screpola

APPLICAZIONI	COD. ART.
CAN-AM	
Outlander 330 04-05	**0932-0249**
Outlander 400 13-15	**0932-0249**
Outlander 450 18-19	**0932-0249**
Renegade 500 08-15	**0932-0249**
Outlander 570 16-20	**0932-0248**
Renegade 570 16-20	**0932-0248**
Outlander 650 06-15	**0932-0249**
Outlander 650 16-20	**0932-0248**
Renegade 650 17-20	**0932-0248**
Commander 800 11-15	**0932-0249**
Commander 800 16-20	**0932-0248**
Maverick Trail 800 18-19	**0932-0249**
Outlander 800 16-15	**0932-0249**
Renegade 800 07-15	**0932-0249**
Renegade 850 16-20	**0932-0248**
Outlander 850 16-20	**0932-0248**
Commander 1000 11-15	**0932-0249**
Commander 1000 16-20	**0932-0248**

APPLICAZIONI	COD. ART.
CAN-AM (CONT)	
Maverick 1000 13-15 (eccetto Turbo 15)	**0932-0249**
Maverick 1000 16-17 (tutti)	**0932-0248**
Maverick 1000 18-19 (eccetto Trail e Sport)	**0932-0248**
Maverick 1000 Turbo 15	**0932-0248**
Maverick Sport 1000 19	**0932-0249**
Maverick Trail 1000 18-19	**0932-0249**
Outlander 1000 16-20	**0932-0248**
Renegade 1000 12-15	**0932-0249**
Renegade 1000 16-20	**0932-0248**
Defender 16	**0932-0249**
Defender HD5/HD8/HD10 17-18	**0932-0249**
POLARIS	
Hawkeye 400 HO 11-14	**0932-0190**
Ranger 400 10-14	**0932-0190**
Sportsman 400 01-14	**0932-0190**
Magnum 425 95-98	**0932-0190**
Sportsman 450 06-07	**0932-0190**

APPLICAZIONI	COD. ART.
POLARIS (CONT)	
Diesel 455 99-01	**0932-0190**
ATP 500 04-05	**0932-0190**
Big Boss 500 6x6 98-99	**0932-0190**
Magnum 500 99-02	**0932-0190**
Ranger Series 500 10	**0932-0190**
Ranger Series 500 11	**0932-0190**
Ranger 500 99-13	**0932-0190**
Scrambler 500 97-12	**0932-0190**
Sportsman 500 (tutti) 96-13	**0932-0190**
Worker 500 99-00	**0932-0190**
Xplorer 500 97	**0932-0190**
Sportsman 600 03-05	**0932-0191**
Ranger 700 05-09	**0932-0191**
Sportsman 700 02-08	**0932-0191**
Ranger 800 (tutti) 10-14	**0932-0191**
RZR 800 (tutti) 08-14	**0932-0191**
Sportsman 800 (tutti) 05-14	**0932-0191**

DICHIARAZIONE DI NON RESPONSABILITÀ: PER INFORMAZIONI IMPORTANTI RIGUARDANTI LA GARANZIA E LA CONFORMITÀ CON LE NORMATIVE VIGENTI SUL CONTROLLO DELL'INQUINAMENTO ACUSTICO E DELLE EMISSIONI DEI VEICOLI, VEDERE PAGINA 4.

I codici articolo in **GRASSETTO GRIGIO** sono novità 2024



MOOSE UTILITY DIVISION

KIT GIRANTE POMPA

- Sostituisce l'unità di serie in plastica con una in alluminio ad alta resistenza
- Migliora il flusso d'acqua
- Consente una durata d'esercizio maggiore rispetto alla girante di serie

APPLICAZIONI	COD. ART.
POLARIS	
Sportsman 600 4x4 03-05	**0932-0235**
Ranger 4x4 700(tutti) 06-09	**0932-0235**
Ranger 6x6 700 EFI 06-09	**0932-0235**
Sportsman 700 (tutti) 4x4 02-07	**0932-0235**

APPLICAZIONI	COD. ART.
POLARIS (CONT)	
Sportsman X2 700 EFI 08	**0932-0235**
Ranger 4x4 800 (tutti) EFI 10-14	**0932-0235**
RZR 4 800 10-14	**0932-0235**

APPLICAZIONI	COD. ART.
POLARIS (CONT)	
RZR 800 08-14	**0932-0235**
RZR S 800 09-14	**0932-0235**
Sportsman 800 (tutti) 05-14	**0932-0235**



SYMBOL OF PERFORMANCE PRO DESIGN USA

GIRANTE POMPA ACQUA MEGA-FLOW

PER YAMAHA YFZ350 BANSHEE 87-06

- La girante in acciaio inossidabile di qualità aerospaziale lavorata a CNC non si deforma con il caldo, a differenza della girante in plastica di serie
- Progettata per un flusso più lento attraverso l'impianto di raffreddamento, mantenendo il liquido refrigerante nel radiatore più a lungo e assicurando temperature operative ottimali
- Irrinunciabile per una guida sportiva sui terreni fangosi, che possono intasare i radiatori

DESCRIZIONE	COD. ART.
Girante pompa acqua Mega-Flow	**PD-205-I**



SYMBOL OF PERFORMANCE PRO DESIGN USA

PIASTRA POMPA ACQUA E-Z DRAIN

PER YAMAHA YFZ350 BANSHEE 87-06

- Mette fine al disordine durante lo spurgo del refrigerante su modelli Yamaha Banshee
- La piastra in alluminio lavorato a CNC sostituisce il componente di serie; include una vite da 6 mm che può essere rimossa per far fuoriuscire il liquido refrigerante senza il disordine che viene a crearsi quando si tirano i tubi radiatore
- Include guarnizioni, vite e materiale di montaggio necessari per l'installazione

DESCRIZIONE	COD. ART.
Piastra pompa acqua E-Z Drain	**PD-208**



THE ORIGINAL HOT RODS™ CRANKS AND RODS

ALBERO POMPA ACQUA

PER YAMAHA YFZ 450 04-13

- Per sostituire l'albero pompa acqua usurato
- Materiali di qualità OE
- Finitura superficiale lucidata che diminuisce l'usura del paraolio della pompa acqua
- Per completare il kit di revisione pompa acqua Hot Rods

DESCRIZIONE	COD. ART.
Albero pompa acqua	**0950-0574**

DICHIARAZIONE DI NON RESPONSABILITÀ: PER INFORMAZIONI IMPORTANTI RIGUARDANTI LA GARANZIA E LA CONFORMITÀ CON LE NORMATIVE VIGENTI SUL CONTROLLO DELL'INQUINAMENTO ACUSTICO E DELLE EMISSIONI DEI VEICOLI, VEDERE PAGINA 4.

I codici articolo in GRASSETTO GRIGIO sono novità 2024



0935-0852



TENUTA MECCANICA PER POMPA ACQUA

- Tenuta meccanica per pompa acqua di altissima qualità ora disponibile separatamente
- Migliorano i nostri kit di guarnizioni completi esistenti

APPLICAZIONI	COD. ART.
ARCTIC CAT	
400 2x4 98-01	**0935-0854**
400 4x4 98-00	**0935-0854**
400 4x4 con cambio man. 01-02	**0935-0854**
400 DVX 04-08	**0935-0854**
400 FIS 2x4 con cambio man. 02	**0935-0854**
454 2x4 97-98	**0935-0854**
454 4x4 96-98	**0935-0854**
500 4x4 98-99	**0935-0854**
500 4x4 con cambio autom. 00-02	**0935-0854**
500 4x4 con cambio man. 00-01	**0935-0854**
500 FIS 4x4 con cambio auto. 02-09	**0935-0854**
500 FIS 4x4 con cambio man. 02-09	**0935-0854**
500 FIS TBX 4x4 02-06	**0935-0854**
500 FIS TRV 4x4 03-08	**0935-0854**
550 EFI 4x4 12-14	**0935-0854**
550 GT EFI 4x4 12	**0935-0854**
550 H1 FIS 4x4 09-11	**0935-0854**
550 H1 FIS 4x4 LTD 09	**0935-0854**
550 LTD EFI 11-14	**0935-0854**
550 TRV 4x4 con cambio auto. 09-11	**0935-0854**
550 TRV Cruiser 12	**0935-0854**
550 TRV GT 11-12	**0935-0854**
550 TRV LTD 09-15	**0935-0854**
550 TRV XT 13-15	**0935-0854**
550 XR 15	**0935-0854**
550 XR LTD 15	**0935-0854**
550 XR XT 15	**0935-0854**
550 XT EFI 4x4 13-14	**0935-0854**
Alterra 550 16	**0935-0854**
Alterra 550 XT 16	**0935-0854**
Alterra TRV 550 XT EPS 17	**0935-0854**
Prowler 550 09	**0935-0854**
Prowler 550 XT 10-15	**0935-0854**
Alterra 570 19-20	**0935-0854**
Alterra 570 EPS 19-21	**0935-0854**
Alterra 570 XT 19	**0935-0854**
650 4x4 H1 07-11	**0935-0854**
650 4x4 con cambio auto. V2 04-06	**0935-0852**
650 H1 LTD 05-07	**0935-0854**
650 H1 Mudpro 10-11	**0935-0854**
650 H1 TBX 07	**0935-0854**
650 H1 TBX 09	**0935-0854**
650 TRV 07-08	**0935-0854**
650 TRV 09	**0935-0854**
650 TRV LTD 07	**0935-0854**
650i 4x4 12	**0935-0854**
Prowler 650 07	**0935-0854**
Prowler 650 08	**0935-0854**
Prowler 650 XT 06-07	**0935-0854**
Prowler 650 XT 08-09	**0935-0854**
700 EFI 07	**0935-0854**
700 EFI 08	**0935-0854**
700 EFI 11-14	**0935-0854**
700 EFI H1 08	**0935-0854**
700 EFI H1 09-10	**0935-0854**
700 EFI H1 LTD 09	**0935-0854**

APPLICAZIONI	COD. ART.
ARCTIC CAT (CONT)	
700 EFI H1 Mudpro 09-11	**0935-0854**
700 GT EFI 12	**0935-0854**
700 LTD 06-07	**0935-0854**
700 LTD 11-14	**0935-0854**
700 Mudpro 12	**0935-0854**
700 Mudpro LTD 12-17	**0935-0854**
700 TBX 10-17	**0935-0854**
700 TBX GT 12	**0935-0854**
700 TBX LTD 11	**0935-0854**
700 TBX SE 16	**0935-0854**
700 TRV 08	**0935-0854**
700 TRV 10-12	**0935-0854**
700 TRV Cruiser 08	**0935-0854**
700 TRV Cruiser 09-10	**0935-0854**
700 TRV GT 11	**0935-0854**
700 TRV GT 12	**0935-0854**
700 TRV LTD 13-15	**0935-0854**
700 TRV SE 16	**0935-0854**
700 TRV XT 13-15	**0935-0854**
700 XR 15	**0935-0854**
700 XR LTD 15	**0935-0854**
700 XR XT 15	**0935-0854**
700 XT 13-14	**0935-0854**
Alterra 700 16-18	**0935-0854**
Alterra 700 19-21	**0935-0854**
Alterra 700 Mudpro LTD 18-19	**0935-0854**
Alterra 700 TBX 18-20	**0935-0854**
Alterra 700 VLX 18	**0935-0854**
Alterra 700 VLX EPS 18	**0935-0854**
Alterra 700 XT 16	**0935-0854**
Alterra 700 XT EPS 17-18	**0935-0854**
Alterra 700 XT EPS 19	**0935-0854**
Alterra TRV 700 EPS 20	**0935-0854**
Alterra TRV 700 XT EPS 17-22	**0935-0854**
Prowler 700 Crew HDX XT 17	**0935-0854**
Prowler 700 HDX 12-14	**0935-0854**
Prowler 700 HDX XT 15	**0935-0854**
Prowler 700 HDX XT 16-17	**0935-0854**
Prowler 700 HDX XT SE 16	**0935-0854**
Prowler 700 XT 09-15	**0935-0854**
Prowler 700 XT 16-17	**0935-0854**
Prowler 700 XTX 08-14	**0935-0854**
VLX 700 17	**0935-0854**
Wildcat Sport 15-16	**0935-0852**
Wildcat Sport LTD 15-19	**0935-0852**
Wildcat Sport SE 17	**0935-0852**
Wildcat Sport XT 15-19	**0935-0852**
Wildcat Trail 14-19	**0935-0852**
Wildcat Trail LTD 15-19	**0935-0852**
Wildcat Trail LTD 20	**0935-0852**
Wildcat Trail SE 16-17	**0935-0852**
Wildcat Trail XT 14-20	**0935-0852**
1000 H2 LTD 11	**0935-0854**
1000 H2 Mudpro 10	**0935-0854**
1000 H2 Mudpro 11	**0935-0854**
1000 H2 THUNDERCAT 08-10	**0935-0854**

APPLICAZIONI	COD. ART.
ARCTIC CAT (CONT)	
1000 Mudpro LTD 12	**0935-0854**
1000 TRV 09-10	**0935-0854**
1000 TRV Cruiser 09-10	**0935-0854**
1000 TRV Cruiser 11-12	**0935-0854**
1000 TRV GT 12	**0935-0854**
1000i GT 12	**0935-0854**
Prowler 1000 XTZ 11-12	**0935-0854**
Prowler 1000 XTZ H2 09-10	**0935-0854**
Prowler 1000 XTZ H2 11	**0935-0854**
CAN-AM	
Outlander 500 LTD 4x4 10	**0935-0857**
Outlander 500 STD 4x4 07-15	**0935-0857**
Outlander 500 XT 4x4 07-14	**0935-0857**
Outlander L 500 EFI 15	**0935-0857**
Outlander L Max 500 EFI 15	**0935-0857**
Outlander Max 500 EFI 15	**0935-0857**
Outlander Max 500 STD 4x4 07-14	**0935-0857**
Outlander Max 500 XT 4x4 07-14	**0935-0857**
Renegade 500 08-15	**0935-0857**
Renegade 500 XT 12	**0935-0857**
Traxter 500 99-00	**0935-0857**
Traxter 500 01-05	**0935-0857**
Outlander DPS 570 EFI 16-22	**0935-0857**
Outlander L 570 EFI 16	**0935-0857**
Outlander LE 570 EFI 16	**0935-0857**
Outlander Max 570 EFI 16-17	**0935-0857**
Outlander Max DPS 570 EFI 16-22	**0935-0857**
Outlander Max STD 570 EFI 18-22	**0935-0857**
Outlander MR 570 EFI 22	**0935-0857**
Outlander STD 570 EFI 17-22	**0935-0857**
Outlander XMR 570 EFI 16-21	**0935-0857**
Outlander XMR 570 EFI 22	**0935-0857**
Outlander XT 570 EFI 22	**0935-0857**
Renegade 570 EFI 16-22	**0935-0857**
Renegade XMR 570 EFI 17-21	**0935-0857**
Outlander 650 6x6 15-19	**0935-0857**
Outlander 650 STD 4x4 06-15	**0935-0857**
Outlander 650 XMR 13-22	**0935-0857**
Outlander 650 XT 4x4 06-14	**0935-0857**
Outlander DPS 650 EFI 17-22	**0935-0857**
Outlander Max 650 6x6 19-22	**0935-0857**
Outlander Max 650 DPS 21-22	**0935-0857**
Outlander Max 650 STD 4x4 06-15	**0935-0857**
Outlander Max 650 XT 21-22	**0935-0857**
Outlander Max 650 XT 4x4 06-14	**0935-0857**
Outlander STD 650 EFI 17-22	**0935-0857**
Outlander XT 650 EFI 22	**0935-0857**
Renegade 650 EFI 18-19	**0935-0857**
Commander 700 DPS 22	**0935-0857**
Commander 700 XT 22	**0935-0857**
Defender 700 22	**0935-0857**
Defender 700 DPS 22	**0935-0857**
Defender Max 700 22	**0935-0857**
Maverick Trail 700 22	**0935-0857**
Maverick Trail 700 DPS 22	**0935-0857**
Commander 800 DPS 13-20	**0935-0857**

TENUTA MECCANICA PER POMPA ACQUA continua alla pagina successiva.

DICHIARAZIONE DI NON RESPONSABILITÀ: PER INFORMAZIONI IMPORTANTI RIGUARDANTI LA GARANZIA E LA CONFORMITÀ CON LE NORMATIVE VIGENTI SUL CONTROLLO DELL'INQUINAMENTO ACUSTICO E DELLE EMISSIONI DEI VEICOLI, VEDERE PAGINA 4.

I codici articolo in **GRASSETTO GRIGIO** sono novità 2024

SISTEMI DI SCARICO
PALE DA NEVE E ATTREZZI AGRICOLI
VERRICELLI E SUPPORTI
AUDIO
ACCESSORI GENERICI E SISTEMI ANTIFURTO
PORTAPACCHI E ACCESSORI
BAULETTI E VALIGIE
PLASTICHE E CARROZZERIA
RINFORZI E PROTEZIONI
COMPONENTI MANUBRIO
CERCHI E ACCESSORI
FRENI
CINGHIE, CATENE, PIGNONI E CORONE
TRASMISSIONE
SOSPENSIONI
MOTORE E IMPIANTO DI RAFFREDDAMENTO
IMPIANTO ARIA E CARBURANTE
COMPONENTI ELETTRICI
ILLUMINAZIONE
VITERIA E ARTICOLI PROMOZIONALI
INDICE

MOOSE RACING — TENUTA MECCANICA PER POMPA ACQUA (CONT)

APPLICAZIONI	COD. ART.
CAN-AM (CONT)	
Commander 800 LTD 16	**0935-0857**
Commander 800 STD 11-20	**0935-0857**
Commander 800 XT 11-20	**0935-0857**
Commander 800 XTP 16	**0935-0857**
Commander Max 800 DPS 16-20	**0935-0857**
Defender 800 16-21	**0935-0857**
Defender 800 DPS 16-21	**0935-0857**
Defender 800 DPS CAB 21	**0935-0857**
Defender 800 XT 16-21	**0935-0857**
Defender 800 XT CAB 18-20	**0935-0857**
Defender Max 800 DPS 17-21	**0935-0857**
Defender Max 800 XT 17-21	**0935-0857**
Maverick Trail 800R 18-21	**0935-0857**
Maverick Trail 800R DPS 18-21	**0935-0857**
Outlander 800 STD 4x4 06-08	**0935-0857**
Outlander 800 XMR 11-12	**0935-0857**
Outlander 800 XT 4x4 06-08	**0935-0857**
Outlander 800 XXC 11	**0935-0857**
Outlander 800R STD 4x4 09-11	**0935-0857**
Outlander 800R STD 4x4 12-15	**0935-0857**
Outlander 800R XMR 15	**0935-0857**
Outlander 800R XT 4x4 09-11	**0935-0857**
Outlander 800R XT 4x4 12-14	**0935-0857**
Outlander Max 800 LTD 4x4 07-08	**0935-0857**
Outlander Max 800 STD 4x4 06-08	**0935-0857**
Outlander Max 800 XT 4x4 06-08	**0935-0857**
Outlander Max 800R EFI 15	**0935-0857**
Outlander Max 800R LTD 4x4 09-12	**0935-0857**
Outlander Max 800R STD 4x4 09-12	**0935-0857**
Outlander Max 800R STD 4x4 13-14	**0935-0857**
Outlander Max 800R XT 4x4 09-12	**0935-0857**
Outlander Max 800R XT 4x4 13-14	**0935-0857**
Renegade 800 07-11	**0935-0857**
Renegade 800 12-15	**0935-0857**
Renegade 800 X 08-09	**0935-0857**
Renegade 800 XXC 10-11	**0935-0857**
Renegade 800 XXC 12-14	**0935-0857**
Outlander 850 16	**0935-0857**
Outlander 850 DPS 16-22	**0935-0857**
Outlander 850 XMR 16-22	**0935-0857**
Outlander 850 XT 16-22	**0935-0857**
Outlander 850 XTP 16-22	**0935-0857**
Outlander Max 850 DPS 17-21	**0935-0857**
Outlander Max 850 XT 16-22	**0935-0857**
Outlander Max 850 XTP 16-22	**0935-0857**
Renegade 850 16-22	**0935-0857**
Renegade 850 XXC 16-22	**0935-0857**
Defender 900 22	**0935-0857**
Defender 900 DPS 22	**0935-0857**
Defender 900 DPS CAB 22	**0935-0857**
Defender 900 XT 22	**0935-0857**
Defender Max 900 22	**0935-0857**
Defender Max 900 DPS 22	**0935-0857**
Defender Max 900 XT 22	**0935-0857**
Maverick X3 17	**0935-1209**
Maverick X3 900 HO 18	**0935-1209**
Maverick X3 Max Turbo 18-22	**0935-1209**
Maverick X3 Max Turbo R 18-21	**0935-1209**
Maverick X3 Max Turbo R DS 20	**0935-1209**
Maverick X3 Max Turbo R RS 20-21	**0935-1209**
Maverick X3 Max Turbo R XDS 18-19	**0935-1209**
Maverick X3 Max Turbo R XRS 18-19	**0935-1209**
Maverick X3 MAX Turbo R XRS con Smart-Lok 18	**0935-1209**
Maverick X3 Max Turbo RR XDS 20-22	**0935-1209**
Maverick X3 Max Turbo RR XMR 20-22	**0935-1209**
Maverick X3 Max Turbo RR XRS 20-22	**0935-1209**
Maverick X3 Turbo 18-22	**0935-1209**
Maverick X3 Turbo R 18-21	**0935-1209**
Maverick X3 Turbo R DS 20-21	**0935-1209**
Maverick X3 Turbo R RS 20	**0935-1209**
Maverick X3 Turbo R XDS 18-19	**0935-1209**
Maverick X3 Turbo R XMR 18-19	**0935-1209**
Maverick X3 Turbo R XRC 18-19	**0935-1209**

APPLICAZIONI	COD. ART.
CAN-AM (CONT)	
Maverick X3 Turbo R XRS 18-19	**0935-1209**
Maverick X3 Turbo R XRS con Smart-Lok 18	**0935-1209**
Maverick X3 Turbo RR DS 22	**0935-1209**
Maverick X3 Turbo RR RS 22	**0935-1209**
Maverick X3 Turbo RR XDS 20-22	**0935-1209**
Maverick X3 Turbo RR XMR 20-21	**0935-1209**
Maverick X3 Turbo RR XMR 64 22	**0935-1209**
Maverick X3 Turbo RR XMR 72 22	**0935-1209**
Maverick X3 Turbo RR XRC 20-21	**0935-1209**
Maverick X3 Turbo RR XRC 64 22	**0935-1209**
Maverick X3 Turbo RR XRC 72 22	**0935-1209**
Maverick X3 Turbo RR XRS 20-22	**0935-1209**
Maverick X3 Turbo XMR 18-21	**0935-1209**
Maverick X3 Turbo XRC 18-21	**0935-1209**
Maverick X3 XDS 17	**0935-1209**
Maverick X3 XRS 17	**0935-1209**
Commander 1000 DPS 11-17	**0935-0857**
Commander 1000 DPS 18-22	**0935-0857**
Commander 1000 LTD 12-17	**0935-0857**
Commander 1000 LTD 18-20	**0935-0857**
Commander 1000 STD 11-17	**0935-0857**
Commander 1000 STD 18-19	**0935-0857**
Commander 1000 X 11-12	**0935-0857**
Commander 1000 XMR 22	**0935-0857**
Commander 1000 XT 11-17	**0935-0857**
Commander 1000 XT 18-22	**0935-0857**
Commander 1000 XTP 14-17	**0935-0857**
Commander 1000 XTP 21-22	**0935-0857**
Commander Max 1000 DPS 14-17	**0935-0857**
Commander Max 1000 DPS 18-22	**0935-0857**
Commander Max 1000 LTD 14-17	**0935-0857**
Commander Max 1000 LTD 18-20	**0935-0857**
Commander Max 1000 STD 15-17	**0935-0857**
Commander Max 1000 STD 18-19	**0935-0857**
Commander Max 1000 XT 14-17	**0935-0857**
Commander Max 1000 XT 18-22	**0935-0857**
Commander Max 1000 XTP 15	**0935-0857**
Commander Max 1000 XTP 22	**0935-0857**
Defender 1000 16-19	**0935-0857**
Defender 1000 DPS 16-19	**0935-0857**
Defender 1000 DPS 20-22	**0935-0857**
Defender 1000 DPS 6x6 20-22	**0935-0857**
Defender 1000 LTD CAB 21	**0935-0857**
Defender 1000 LTD CAB 22	**0935-0857**
Defender 1000 LTD CAB 6x6 22	**0935-0857**
Defender 1000 PRO DPS 20-22	**0935-0857**
Defender 1000 PRO Lone Star 21	**0935-0857**
Defender 1000 PRO Lone Star 22	**0935-0857**
Defender 1000 PRO LTD 22	**0935-0857**
Defender 1000 PRO LTD CAB 21	**0935-0857**
Defender 1000 PRO XT 20-22	**0935-0857**
Defender 1000 XMR 18-19	**0935-0857**
Defender 1000 XMR 20-22	**0935-0857**
Defender 1000 XT 16-19	**0935-0857**
Defender 1000 XT 20-22	**0935-0857**
Defender 1000 XT 6x6 21-22	**0935-0857**
Defender 1000 XT CAB 17-19	**0935-0857**
Defender 1000 XT CAB 20	**0935-0857**
Defender 1000 XTP 18-19	**0935-0857**
Defender 1000 XTP 20	**0935-0857**
Defender Max 1000 18-19	**0935-0857**
Defender Max 1000 DPS 17-19	**0935-0857**
Defender Max 1000 DPS 20-22	**0935-0857**
Defender Max 1000 Lone Star 18-19	**0935-0857**
Defender Max 1000 Lone Star 20-22	**0935-0857**
Defender Max 1000 Lone Star CAB 22	**0935-0857**
Defender Max 1000 LTD 21	**0935-0857**
Defender Max 1000 LTD CAB 20-22	**0935-0857**
Defender Max 1000 XMR 19	**0935-0857**
Defender Max 1000 XMR 20-22	**0935-0857**
Defender Max 1000 XT 17-19	**0935-0857**
Defender Max 1000 XT 20-22	**0935-0857**
Defender Max 1000 XT CAB 18-19	**0935-0857**

APPLICAZIONI	COD. ART.
CAN-AM (CONT)	
Maverick 1000 STD 13-18	**0935-0857**
Maverick 1000 Turbo 16-17	**0935-0857**
Maverick 1000 Turbo XDS 15-16	**0935-0857**
Maverick 1000 Turbo XRS 16	**0935-0857**
Maverick 1000 XC 16-17	**0935-0857**
Maverick 1000 XDS 15-16	**0935-0857**
Maverick 1000 XMR 14-18	**0935-0857**
Maverick 1000 XRS 13-15	**0935-0857**
Maverick 1000 XRS DPS 14	**0935-0857**
Maverick 1000 XXC 14-17	**0935-0857**
Maverick 1000R DPS 16	**0935-0857**
Maverick 1000R XC 18	**0935-0857**
Maverick 1000R XC DPS 17-18	**0935-0857**
Maverick 1000R XXC 18	**0935-0857**
Maverick Max 1000 STD 14-18	**0935-0857**
Maverick Max 1000 Turbo 16-17	**0935-0857**
Maverick Max 1000 Turbo XDS 15-17	**0935-0857**
Maverick Max 1000 Turbo XRS 16-17	**0935-0857**
Maverick Max 1000 XDS 15-16	**0935-0857**
Maverick Max 1000 XMR 17-18	**0935-0857**
Maverick Max 1000 XRS 14-15	**0935-0857**
Maverick Sport 1000 19-22	**0935-0857**
Maverick Sport 1000 DPS 19-20	**0935-0857**
Maverick Sport 1000R DPS 19-22	**0935-0857**
Maverick Sport 1000R XMR 19-22	**0935-0857**
Maverick Sport 1000R XRC 19-22	**0935-0857**
Maverick Sport 1000R XXC 20-22	**0935-0857**
Maverick Sport Max 1000R DPS 19-22	**0935-0857**
Maverick Trail 1000 18-21	**0935-0857**
Maverick Trail 1000 DPS 18-22	**0935-0857**
Outlander 1000 DPS 12-17	**0935-0857**
Outlander 1000 DPS 18-19	**0935-0857**
Outlander 1000 EFI 6x6 15-18	**0935-0857**
Outlander 1000 XMR 13-17	**0935-0857**
Outlander 1000 XMR 18-22	**0935-0857**
Outlander 1000 XT 12-17	**0935-0857**
Outlander 1000 XT 18-22	**0935-0857**
Outlander 1000 XTP 13-17	**0935-0857**
Outlander 1000 XTP 18-22	**0935-0857**
Outlander 1000 XXC 20-22	**0935-0857**
Outlander Max 1000 13-17	**0935-0857**
Outlander Max 1000 18-20	**0935-0857**
Outlander Max 1000 EFI 6x6 19-22	**0935-0857**
Outlander Max 1000 LTD 15-16	**0935-0857**
Outlander Max 1000 XT 13-17	**0935-0857**
Outlander Max 1000 XT 18-22	**0935-0857**
Outlander Max 1000 XTP 13-17	**0935-0857**
Outlander Max 1000 XTP 18-22	**0935-0857**
Renegade 1000 12-15	**0935-0857**
Renegade 1000 16-19	**0935-0857**
Renegade 1000 XMR 16-22	**0935-0857**
Renegade 1000 XXC 12-15	**0935-0857**
Renegade 1000 XXC 16-22	**0935-0857**
CFMOTO	
C Force 500 HO 15	**0935-0852**
C Force 500 S 16-17	**0935-0852**
C Force 500 X5 L Carb 14	**0935-0852**
C Force 500 X5 L EFI 14	**0935-0852**
C Force 500 X5 S Carb 14	**0935-0852**
C Force 500 X5 S EFI 14	**0935-0852**
C Force 500-2 L 11-12	**0935-0852**
C Force 500-2 S 07-14	**0935-0852**
C Force 500-2A L 07-14	**0935-0852**
C Force X5 500 L Carb 11-13	**0935-0852**
C Force X5 500 L EFI 11-13	**0935-0852**
C Force X5 500 S Carb 11-13	**0935-0852**
C Force X5 500 S EFI 11-12	**0935-0852**
U Force 500 HO 15	**0935-0852**
U Force Rancher 500 11-13	**0935-0852**
C Force X6 600 13	**0935-0852**
C Force X6 600 L 11-12	**0935-0852**
C Force X6 600 S 11	**0935-0852**
U Force Rancher 600 11-14	**0935-0852**

DICHIARAZIONE DI NON RESPONSABILITÀ: PER INFORMAZIONI IMPORTANTI RIGUARDANTI LA GARANZIA E LA CONFORMITÀ CON LE NORMATIVE VIGENTI SUL CONTROLLO DELL'INQUINAMENTO ACUSTICO E DELLE EMISSIONI DEI VEICOLI, VEDERE PAGINA 4.

I codici articolo in GRASSETTO GRIGIO sono novità 2024

TENUTA MECCANICA PER POMPA ACQUA (CONT)

APPLICAZIONI	COD. ART.
CFMOTO (CONT)	
Z Force 600 11	**0935-0852**
Z Force 600 Z6 11	**0935-0852**
Z Force Z6 13	**0935-0852**
Z6 Sport 12-14	**0935-0852**
Z Force Z6 Sport 15	**0935-0852**
Z6-EX Sport 12-14	**0935-0852**
C Force 800 15-16	**0935-0852**
C Force X8 X-Lander 12-14	**0935-0852**
U Force Tracker 800 13-14	**0935-0852**
Z Force Z8 16	**0935-0852**
Z Force Z8 EX 16	**0935-0852**
Z Force Z8 EX Sport 15	**0935-0852**
Z Force Z8 Sport 15	**0935-0852**
Z8-EX Sport 14	**0935-0852**
HONDA	
TRX250R 86-89	**0935-0852**
TRX420 FA IRS 09-14	**0935-0853**
TRX420 FA IRS 15-16	**0935-0853**
TRX420 FA IRS 17-23	**0935-0853**
TRX420 FA asse rigido 14-16	**0935-0853**
TRX420 FA asse rigido 17-23	**0935-0853**
TRX420 FE 07-08	**0935-0853**
TRX420 FE 09-16	**0935-0853**
TRX420 FE 17-23	**0935-0853**
TRX420 FM 07-08	**0935-0853**
TRX420 FM 09-16	**0935-0853**
TRX420 FM 17-23	**0935-0853**
TRX420 FPA IRS 09-14	**0935-0853**
TRX420 FPE 09	**0935-0853**
TRX420 FPE 10	**0935-0853**
TRX420 FPE 11-13	**0935-0853**
TRX420 FPM 09-10	**0935-0853**
TRX420 FPM 11-13	**0935-0853**
TRX420 TE 07-08	**0935-0853**
TRX420 TE 09-16	**0935-0853**
TRX420 TE 20-23	**0935-0853**
TRX420 TM 07-08	**0935-0853**
TRX420 TM 09-16	**0935-0853**
TRX420 TM 17-23	**0935-0853**
TRX450ER 06-14	**0935-0853**
TRX450R 04-05	**0935-0853**
TRX450R 06-09	**0935-0853**
Pioneer 500 15-22	**0935-0853**
TRX500FA 15-19	**0935-0853**
TRX500FE 12-14	**0935-0853**
TRX500FE 15-19	**0935-0853**
TRX500FM 12-13	**0935-0853**
TRX500FM IRS 15-19	**0935-0853**
TRX500FM asse rigido 14	**0935-0853**
TRX500FM asse rigido 15-19	**0935-0853**
TRX500FPE 12-13	**0935-0853**
TRX500FPM 12-13	**0935-0853**
Pioneer 520 21-22	**0935-0853**
TRX520FA 20-23	**0935-0853**
TRX520FE 20-23	**0935-0853**
TRX520FM IRS 20-23	**0935-0853**
TRX520FM asse rigido 20-23	**0935-0853**
TRX650 Rincon 03-05	**0935-0853**
TRX680 Rincon 06-22	**0935-0853**
Big Red MUV 700 09-13	**0935-0853**
Pioneer 700 14-23	**0935-0853**
Pioneer 700 Deluxe 17-23	**0935-0853**
Pioneer 700-4 14-23	**0935-0853**
Pioneer 700-4 Deluxe 17-23	**0935-0853**
TRX700XX 08-09	**0935-0853**
Pioneer 1000 16-21	**0935-0853**
Pioneer 1000 22	**0935-0853**
Pioneer 1000 Deluxe 20-21	**0935-0853**
Pioneer 1000 Deluxe 22	**0935-0853**
Pioneer 1000 Limited 17-19	**0935-0853**
Pioneer 1000-5 16-21	**0935-0853**
Pioneer 1000-5 22	**0935-0853**
Pioneer 1000-5 Deluxe 16-21	**0935-0853**

APPLICAZIONI	COD. ART.
HONDA (CONT)	
Pioneer 1000-5 Deluxe 22	**0935-0853**
Pioneer 1000-5 Limited 17-21	**0935-0853**
Pioneer 1000-6 Deluxe 23	**0935-0853**
KAWASAKI	
KFX250 Mojave 87	**0935-0854**
KFX250 Mojave 88-04	**0935-0854**
KFX400 03-06	**0935-0854**
KLF400 Bayou 93-99	**0935-0854**
KVF400A Prairie 4x4 97-98	**0935-0852**
KVF400B Prairie 98	**0935-0852**
KVF400C Prairie 4x4 99-02	**0935-0852**
KVF400D Prairie 99-02	**0935-0852**
KVF650 Brute Force 05-13	**0935-0852**
KVF650 I Brute Force 06-13	**0935-0852**
KVF650 Prairie 02-03	**0935-0852**
KFX 700 V-Force 04-09	**0935-0852**
KVF700 Prairie 04-06	**0935-0852**
KVF750 Brute Force 05-11	**0935-0852**
KVF750 Brute Force 12	**0935-0852**
KVF750 Brute Force 13-14	**0935-0852**
KVF750 Brute Force 15-21	**0935-0852**
KVF750 Brute Force EPS 12	**0935-0852**
KVF750 Brute Force EPS 13-14	**0935-0852**
KVF750 Brute Force EPS 15-23	**0935-0852**
POLARIS	
ACE 325 14-16	**0935-1208**
ACE 325 EU 15	**0935-1208**
ACE 325 HD 15	**0935-1208**
Hawkeye 325 2x4 15	**0935-1208**
Ranger 325 ETX 15-16	**0935-1208**
Ranger 325 ETX EU 15	**0935-1208**
Sportsman 325 ETX EFI 15	**0935-1208**
Sportsman 325 ETX EFI MD 15	**0935-1208**
Hawkeye 400 HO 2x4 11-14	**0935-0856**
Ranger 4x4 400 10-14	**0935-0856**
Sportsman 400 4x4 01-05	**0935-0856**
Sportsman 400 4x4 AA AE AG 04	**0935-0856**
Sportsman 400 4x4 AQ-AV 04	**0935-0856**
Sportsman 400 HO 4x4 08-14	**0935-0856**
Magnum 425 2x4 95-98	**0935-0856**
Magnum 425 4x4 95-98	**0935-0856**
Xpedition 425 00-02	**0935-0856**
450 HO 2x4 MD 16	**0935-1208**
Farmhand 450 2x4 17	**0935-1208**
Sportsman 450 06-07	**0935-0856**
Sportsman 450 EFI MD 16	**0935-1208**
Sportsman 450 EPS Quad 16	**0935-1208**
Sportsman 450 EPS ZUG 16	**0935-1208**
Sportsman 450 HD 2x4 18	**0935-1208**
Sportsman 450 HO 16	**0935-1208**
Sportsman 450 HO 17-22	**0935-1208**
Sportsman 450 HO 2x4 MD 16	**0935-1208**
Sportsman 450 Tractor 16	**0935-1208**
ACE 500 17-19	**0935-1208**
ATP 500 4x4 04-05	**0935-0856**
Big Boss 500 6x6 98-03	**0935-0856**
Magnum 500 2x4 HDS 02	**0935-0856**
Magnum 500 4x4 99	**0935-0856**
Magnum 500 4x4 00-01	**0935-0856**
Magnum 500 4x4 AA 02	**0935-0856**
Magnum 500 4x4 AB/FB 02	**0935-0856**
Magnum 500 4x4 HDS 03	**0935-0856**
Magnum 500 4x4 HDS AA 01-02	**0935-0856**
Magnum 500 4x4 HDS FB 01	**0935-0856**
Outlaw 500 06-07	**0935-0856**
Predator 500 03-04	**0935-0856**
Predator 500 05-07	**0935-0856**
Ranger 2x4 500 05-06	**0935-0856**
Ranger 2x4 500 08-09	**0935-0856**
Ranger 4x4 500 99	**0935-0856**
Ranger 4x4 500 01-03	**0935-0856**
Ranger 4x4 500 04-06	**0935-0856**
Ranger 4x4 500 Crew 11-12	**0935-0856**

APPLICAZIONI	COD. ART.
POLARIS (CONT)	
Ranger 4x4 500 Crew Midsize 13	**0935-0856**
Ranger 4x4 500 EFI 06-09	**0935-0856**
Ranger 4x4 500 EFI 10-12	**0935-0856**
Ranger 4x4 500 Midsize 13	**0935-0856**
Ranger 500 2WD 17-21	**0935-1208**
Ranger 500/4x4 18-22	**0935-1208**
Ranger 500 ETX 17	**0935-1208**
Ranger 6x6 500 98-99	**0935-0856**
Ranger 6x6 500 00-03	**0935-0856**
Ranger 6x6 500 04-05	**0935-0856**
Scrambler 500/2x4 00-08	**0935-0856**
Scrambler 500 4x4 97	**0935-0856**
Scrambler 500 4x4 98-99	**0935-0856**
Scrambler 500 4x4 00-12	**0935-0856**
Sportsman 500 4x4 96-00	**0935-0856**
Sportsman 500 4x4 DUSE 01	**0935-0856**
Sportsman 500 4x4 DUSE 02	**0935-0856**
Sportsman 500 4x4 DUSE HO 01	**0935-0856**
Sportsman 500 4x4 HO 01-13	**0935-0856**
Sportsman 500 4x4 HO AA-AC-AE-AG 04	**0935-0856**
Sportsman 500 4x4 HO AO-AX 04	**0935-0856**
Sportsman 500 4x4 RSE 99-00	**0935-0856**
Sportsman 500 4x4 RSE 01-02	**0935-0856**
Sportsman 500 6x6 00-08	**0935-0856**
Sportsman 500 EFI 06-09	**0935-0856**
Sportsman 500 Tractor EFI 09-10	**0935-0856**
Sportsman 500 X2 06-09	**0935-0856**
Sportsman Forest 500 11-13	**0935-0856**
Sportsman Forest 500 Tractor 11-14	**0935-0856**
Sportsman Touring 500 08-13	**0935-0856**
Xplorer 500 97	**0935-0856**
Sportsman 550 11-13	**0935-0856**
Sportsman 550 EPS 10-14	**0935-0856**
Sportsman 550 X2 10-14	**0935-0856**
Sportsman 550 X2 EPS LE 14	**0935-0856**
Sportsman 550 X2 INTL 14	**0935-0856**
Sportsman 550 XP 09	**0935-0856**
Sportsman 550 XP 10-14	**0935-0856**
Sportsman 550 XP EPS 09	**0935-0856**
Sportsman 550 XP EPS HD INTL 14	**0935-0856**
Sportsman Forest 550 11-14	**0935-0856**
Sportsman Touring 550 EPS 10-14	**0935-0856**
ACE 570 15	**0935-1208**
ACE 570 16-19	**0935-1208**
ACE 570 EU 15	**0935-1208**
ACE 570 EU 16-18	**0935-1208**
ACE 570 HD 15	**0935-1208**
ACE 570 HD 16-19	**0935-1208**
ACE 570 MD 16	**0935-1208**
Ranger 570 14-15	**0935-1208**
Ranger 570 16-21	**0935-1208**
Ranger 570 Crew 14-15	**0935-1208**
Ranger 570 Crew 16-21	**0935-1208**
Ranger 570 Crew EPS 14-15	**0935-1208**
Ranger 570 Crew EPS 16-20	**0935-1208**
Ranger 570 Crew Premium 21	**0935-1208**
Ranger 570 Crew SP 22	**0935-1208**
Ranger 570 Crew SP NSTR 22	**0935-1208**
Ranger 570 Crew SP Premium 22	**0935-1208**
Ranger 570 EPS 14-15	**0935-1208**
Ranger 570 EPS 16-19	**0935-1208**
Ranger 570 EU 15	**0935-1208**
Ranger 570 EU 16-17	**0935-1208**
Ranger 570 Full Size 15	**0935-1208**
Ranger 570 Full Size 17-22	**0935-1208**
Ranger 570 Full Size Crew 15	**0935-1208**
Ranger 570 Full Size Crew 16	**0935-1208**
Ranger 570 Full Size con puntoni 16	**0935-1208**
Ranger 570 HD 19	**0935-1208**
Ranger 570 INTL 14	**0935-1208**
Ranger 570 Premium 21	**0935-1208**
Ranger 570 SP 22	**0935-1208**
Ranger 570 SP NSTR 22	**0935-1208**

TENUTA MECCANICA PER POMPA ACQUA continua alla pagina successiva.

DICHIARAZIONE DI NON RESPONSABILITÀ: PER INFORMAZIONI IMPORTANTI RIGUARDANTI LA GARANZIA E LA CONFORMITÀ CON LE NORMATIVE VIGENTI SUL CONTROLLO DELL'INQUINAMENTO ACUSTICO E DELLE EMISSIONI DEI VEICOLI, VEDERE PAGINA 4.

I codici articolo in **GRASSETTO GRIGIO** sono novità 2024

TENUTA MECCANICA PER POMPA ACQUA (CONT)

APPLICAZIONI	COD. ART.
POLARIS (CONT)	
Ranger 570 SP Premium 22	**0935-1208**
Ranger 570 XP Full Size 16	**0935-1208**
Ranger 570 XP Full Size EPS 16	**0935-1208**
Ranger 570-6 Full Size Crew 16-22	**0935-1208**
RZR 570 EFI 12	**0935-1208**
RZR 570 EFI 13-15	**0935-1208**
RZR 570 EFI 16-20	**0935-1208**
RZR 570 EFI EPS 18-20	**0935-1208**
RZR 570 EU 15	**0935-1208**
RZR 570 EU 16-18	**0935-1208**
RZR 570 S 17	**0935-1208**
RZR 570 Trail 21-22	**0935-1208**
RZR 570 Trail Premium 21	**0935-1208**
Sportsman 570 6x6 17-22	**0935-1208**
Sportsman 570 6x6 Tractor 17-18	**0935-1208**
Sportsman 570 EFI 14-15	**0935-1208**
Sportsman 570 EFI 16-20	**0935-1208**
Sportsman 570 EFI 21-22	**0935-1208**
Sportsman 570 EFI EPS 14-15	**0935-1208**
Sportsman 570 EFI EPS Forest Quad 15	**0935-1208**
Sportsman 570 EFI EPS Forest Tractor 15	**0935-1208**
Sportsman 570 EFI EPS MD 15	**0935-1208**
Sportsman 570 EFI HD 16-18	**0935-1208**
Sportsman 570 EFI MD 15	**0935-1208**
Sportsman 570 EFI MD 16-17	**0935-1208**
Sportsman 570 EFI UTE 17-19	**0935-1208**
Sportsman 570 EFI UTE HD 15	**0935-1208**
Sportsman 570 EFI UTE HD 16	**0935-1208**
Sportsman 570 EFI UTE HD EPS 14	**0935-1208**
Sportsman 570 EFI UTE MD 16	**0935-1208**
Sportsman 570 EFI UTE Tractor 16	**0935-1208**
Sportsman 570 EFI X2 EPS 15	**0935-1208**
Sportsman 570 EFI X2 EPS 16-21	**0935-1208**
Sportsman 570 EFI X2 EPS EU 15	**0935-1208**
Sportsman 570 EPS EU 17-18	**0935-1208**
Sportsman 570 EPS Quad 16	**0935-1208**
Sportsman 570 EPS Tractor 16	**0935-1208**
Sportsman 570 EPS UTE Quad 16	**0935-1208**
Sportsman 570 EPS ZUG 16-18	**0935-1208**
Sportsman 570 HD 15	**0935-1208**
Sportsman 570 HD EFI 14	**0935-1208**
Sportsman 570 Premium 21-22	**0935-1208**
Sportsman 570 SP 15	**0935-1208**
Sportsman 570 SP 16-20	**0935-1208**
Sportsman 570 SP EPS Quad 15	**0935-1208**
Sportsman 570 SP EPS Quad 16	**0935-1208**
Sportsman 570 SP EPS Tractor 15	**0935-1208**
Sportsman 570 SP EPS Tractor 16-19	**0935-1208**
Sportsman 570 SP MD 15	**0935-1208**
Sportsman 570 SP MD 16	**0935-1208**
Sportsman 570 Tractor 16-19	**0935-1208**
Sportsman 570 Trail 21-22	**0935-1208**
Sportsman 570 Ultimate Trail LE 21-22	**0935-1208**
Sportsman 570 Utility HD 22	**0935-1208**
Sportsman 570 Utility HD LE 21	**0935-1208**
Sportsman 570 X2 EPS MD 17	**0935-1208**
Sportsman 570 X2 EPS Tractor 17-18	**0935-1208**
Sportsman Forest 570 14	**0935-1208**
Sportsman Forest 570 EFI EPS 14-15	**0935-1208**
Sportsman Touring 570 EFI 14	**0935-1208**
Sportsman Touring 570 EFI 16-22	**0935-1208**
Sportsman Touring 570 EFI EPS 15	**0935-1208**
Sportsman Touring 570 EFI EPS 16-17	**0935-1208**
Sportsman Touring 570 EFI EPS MD 16-17	**0935-1208**
Sportsman Touring 570 EFI EPS Tractor 16	**0935-1208**
Sportsman Touring 570 EFI EU 15	**0935-1208**
Sportsman Touring 570 EFI INTL 14	**0935-1208**
Sportsman Touring 570 EFI MD 15	**0935-1208**
Sportsman Touring 570 EPS Quad 16	**0935-1208**
Sportsman Touring 570 EPS Tractor 17-19	**0935-1208**
Sportsman Touring 570 EPS Tractor SP 18-19	**0935-1208**
Sportsman Touring 570 Premium 20-21	**0935-1208**
Sportsman Touring 570 Premium 22	**0935-1208**

APPLICAZIONI	COD. ART.
POLARIS (CONT)	
Sportsman Touring 570 SP 15	**0935-1208**
Sportsman Touring 570 SP 16-20	**0935-1208**
Sportsman 600 4x4 03	**0935-0858**
Sportsman 600 4x4 04	**0935-0858**
Sportsman 600 4x4 05	**0935-0858**
Ranger 4x4 700 05-09	**0935-0858**
Ranger 4x4 700 Crew 08-09	**0935-0858**
Ranger 6x6 700 EFI 06-09	**0935-0858**
Sportsman 700 4x4 02-03	**0935-0858**
Sportsman 700 4x4 05-06	**0935-0858**
Sportsman 700 4x4 07	**0935-0858**
Sportsman 700 4x4 prodotto dopo il 02/10/03 04	**0935-0858**
Sportsman 700 4x4 prodotto prima del 02/10/03 04	**0935-0858**
Sportsman 700 EFI 05-06	**0935-0858**
Sportsman 700 EFI 07	**0935-0858**
Sportsman X2 700 EFI 08	**0935-0858**
Forest 800 6x6 15	**0935-0858**
Ranger 4x4 800 EFI 10	**0935-0858**
Ranger 4x4 800 EFI 11-12	**0935-0858**
Ranger 4x4 800 EFI 13-14	**0935-0858**
Ranger 4x4 800 EFI Crew 10	**0935-0858**
Ranger 4x4 800 EFI Crew 11-12	**0935-0858**
Ranger 4x4 800 EFI Crew 13-14	**0935-0858**
Ranger 4x4 800 EFI Midsize 13-14	**0935-0858**
Ranger 6x6 800 10	**0935-0858**
Ranger 6x6 800 11-12	**0935-0858**
Ranger 6x6 800 13-16	**0935-0858**
Ranger XP 800 12	**0935-0858**
RZR 4 800 10	**0935-0858**
RZR 4 800 11-14	**0935-0858**
RZR 800 08-09	**0935-0858**
RZR 800 10	**0935-0858**
RZR 800 11-14	**0935-0858**
RZR S 800 09-10	**0935-0858**
RZR S 800 11-14	**0935-0858**
Sportsman 800 EFI 05-09	**0935-0858**
Sportsman 800 EFI 10	**0935-0858**
Sportsman 800 EFI 11-14	**0935-0858**
Sportsman 800 EFI 6x6 09	**0935-0858**
Sportsman 800 EFI 6x6 10	**0935-0858**
Sportsman 800 EFI 6x6 11-14	**0935-0858**
Sportsman 800 EFI 6x6 Forest 13-14	**0935-0858**
Sportsman 800 EFI Forest 14	**0935-0858**
Sportsman 800 HO EFI 08-09	**0935-0858**
Sportsman Forest 800 EFI 12-13	**0935-0858**
Sportsman Touring 800 EFI 08-09	**0935-0858**
Sportsman X2 800 EFI 07-09	**0935-0858**
Scrambler 850 15-16	**0935-0859**
Scrambler 850 17-22	**0935-0859**
Scrambler 850 EU 15	**0935-0859**
Scrambler 850 HO/EPS 13	**0935-0859**
Scrambler 850 HO/EPS 14	**0935-0859**
Scrambler 850 MD 15	**0935-0859**
Scrambler 850 XP HO EPS 14	**0935-0859**
Scrambler 850 XP HO EPS INTL 14	**0935-0859**
Sportsman 850 21-22	**0935-0859**
Sportsman 850 High Lifter 16-22	**0935-0859**
Sportsman 850 Premium 21-22	**0935-0859**
Sportsman 850 SP 15-16	**0935-0859**
Sportsman 850 SP 17-18	**0935-0859**
Sportsman 850 Ultimate Trail Edition 21-22	**0935-0859**
Sportsman 850 WV 14	**0935-0859**
Sportsman 850 XP HO EPS MD 15	**0935-0859**
Sportsman Forest 850 11-13	**0935-0859**
Sportsman Forest 850 14-15	**0935-0859**
Sportsman Forest 850 EU 15	**0935-0859**
Sportsman Touring 850 21-22	**0935-0859**
Sportsman Touring 850 EPS 14	**0935-0859**
Sportsman Touring 850 INTL 14	**0935-0859**
Sportsman Touring 850 SP 15-16	**0935-0859**
Sportsman Touring 850 SP 17-20	**0935-0859**
Sportsman Touring 850 SP EU 15	**0935-0859**
Sportsman Touring 850 SP MD 15	**0935-0859**

APPLICAZIONI	COD. ART.
POLARIS (CONT)	
Sportsman Touring EPS 850 10	**0935-0859**
Sportsman Touring EPS 850 11-13	**0935-0859**
Sportsman Touring EPS 850 HO 13	**0935-0859**
Sportsman X2 850 11	**0935-0859**
Sportsman XP 850 09-13	**0935-0859**
Sportsman XP 850 EPS 09-13	**0935-0859**
Sportsman XP 850 EPS 14	**0935-0859**
ACE 900 EFI EPS 16	**0935-0855**
ACE 900 EPS XC 17-19	**0935-0855**
Ranger 900 Crew 14-15	**0935-0855**
Ranger 900 Crew 16-19	**0935-0855**
Ranger 900 Crew EPS 14-15	**0935-0855**
Ranger 900 Crew EPS 16-19	**0935-0855**
Ranger 900 XP 13-15	**0935-0855**
Ranger 900 XP 16-19	**0935-0855**
Ranger 900 XP Crew 18	**0935-0855**
Ranger 900 XP EPS 18-19	**0935-0855**
Ranger 900 XP EU 15	**0935-0855**
Ranger 900 XP EU 16	**0935-0855**
Ranger 900 XP High Lifter 16	**0935-0855**
RZR 4 900 15	**0935-0855**
RZR 4 900 16-18	**0935-0855**
RZR 4 XP 900 12	**0935-0855**
RZR 4 XP 900 13-14	**0935-0855**
RZR 4 XP Jagged X 13	**0935-0855**
RZR 900 50 55" 15	**0935-0855**
RZR 900 50 55" 16-17	**0935-0855**
RZR 900 50" 18-20	**0935-0855**
RZR 900 50" EPS 18-20	**0935-0855**
RZR 900 50" MD 17	**0935-0855**
RZR 900 S 60" 15	**0935-0855**
RZR 900 S 60" 16-20	**0935-0855**
RZR 900 Trail Premium 21-22	**0935-0855**
RZR 900 Trail S Sport 21-22	**0935-0855**
RZR 900 Trail Sport 21-22	**0935-0855**
RZR 900 Trail Ultimate 21-22	**0935-0855**
RZR XP 900 11-12	**0935-0855**
RZR XP 900 13-14	**0935-0855**
RZR Turbo Pro XP 20	**0935-0855**
RZR Turbo Pro XP 4 20	**0935-0855**
RZR Turbo Pro XP 4 Premium 21	**0935-0855**
RZR Turbo Pro XP 4 Premium 22	**0935-0855**
RZR Turbo Pro XP 4 Sport 21	**0935-0855**
RZR Turbo Pro XP 4 Sport 22	**0935-0855**
RZR Turbo Pro XP 4 Ultimate 21	**0935-0855**
RZR Turbo Pro XP 4 Ultimate 22	**0935-0855**
RZR Turbo Pro XP Premium 21	**0935-0855**
RZR Turbo Pro XP Premium 22	**0935-0855**
RZR Turbo Pro XP Sport 21	**0935-0855**
RZR Turbo Pro XP Sport 22	**0935-0855**
RZR Turbo Pro XP Ultimate 21	**0935-0855**
RZR Turbo Pro XP Ultimate 22	**0935-0855**
RZR Turbo R 4 Premium 22	**0935-0855**
RZR Turbo R 4 Sport 22	**0935-0855**
RZR Turbo R 4 Ultimate 22	**0935-0855**
RZR Turbo R Premium 22	**0935-0855**
RZR Turbo R Sport 22	**0935-0855**
RZR Turbo R Ultimate 22	**0935-0855**
RZR Turbo S 21	**0935-0855**
RZR Turbo S 4 21	**0935-0855**
RZR Turbo S 4 Velocity 21	**0935-0855**
RZR Turbo S Velocity 21	**0935-0855**
RZR XP 4 Turbo 16	**0935-0855**
RZR XP 4 Turbo 17	**0935-0855**
RZR XP 4 Turbo 18-21	**0935-0855**
RZR XP 4 Turbo S 19-20	**0935-0855**
RZR XP 4 Turbo S Velocity 20	**0935-0855**
RZR XP Turbo 16	**0935-0855**
RZR XP Turbo 17	**0935-0855**
RZR XP Turbo 18-21	**0935-0855**
RZR XP Turbo MD 16	**0935-0855**
RZR XP Turbo S 18-20	**0935-0855**
RZR XP Turbo S Velocity 20	**0935-0855**
RZR XP Turbo Tractor 17	**0935-0855**

DICHIARAZIONE DI NON RESPONSABILITÀ: PER INFORMAZIONI IMPORTANTI RIGUARDANTI LA GARANZIA E LA CONFORMITÀ CON LE NORMATIVE VIGENTI SUL CONTROLLO DELL'INQUINAMENTO ACUSTICO E DELLE EMISSIONI DEI VEICOLI, VEDERE PAGINA 4.

I codici articolo in GRASSETTO GRIGIO sono novità 2024

TENUTA MECCANICA PER POMPA ACQUA (CONT)

APPLICAZIONI	COD. ART.
POLARIS (CONT)	
RZR XP Turbo Tractor 18	0935-0855
General 1000 EPS 16-19	0935-0855
General 1000 EPS Deluxe 18-22	0935-0855
General 1000 EPS Premium 18-22	0935-0855
General 1000 EPS Sport 20-22	0935-0855
General 4 1000 EPS 17-20	0935-0855
General 4 1000 EPS Deluxe 21-22	0935-0855
General 4 1000 EPS Premium 21-22	0935-0855
General XP 1000 EPS 20	0935-0855
General XP 1000 EPS Deluxe 21-22	0935-0855
General XP 1000 EPS Factory Custom Edition 21	0935-0855
General XP 4 1000 EPS Deluxe 20-22	0935-0855
General XP 4 1000 EPS Factory Custom Edition 21	0935-0855
Ranger 1000 EPS 20	0935-0855
Ranger 1000 EPS 21-22	0935-0855
Ranger 1000 EPS BASE 18-19	0935-0855
Ranger 1000 EPS Crew 20	0935-0855
Ranger 1000 EPS Crew 21-22	0935-0855
Ranger 1000 EPS Crew Premium 21-22	0935-0855
Ranger 1000 EPS Full Size 20	0935-0855
Ranger 1000 EPS Full Size Crew 20	0935-0855
Ranger 1000 EPS HD MD 19	0935-0855
Ranger 1000 EPS Premium 21-22	0935-0855
Ranger 1000 EPS Texas Edition 20	0935-0855
Ranger XP 1000 17	0935-0855
Ranger XP 1000 Crew 17	0935-0855
Ranger XP 1000 Crew EPS 17-18	0935-0855
Ranger XP 1000 Crew High Lifter 17-18	0935-0855
Ranger XP 1000 Crew Hunter 17	0935-0855
Ranger XP 1000 Crew NSTR 17	0935-0855
Ranger XP 1000 Crew Premium 21-22	0935-0855
Ranger XP 1000 Crew Trail Boss 21-22	0935-0855
Ranger XP 1000 EPS 17-21	0935-0855
Ranger XP 1000 EPS Crew 19-20	0935-0855
Ranger XP 1000 EPS Crew Mud 19-22	0935-0855
Ranger XP 1000 EPS Crew NSTR 18-22	0935-0855
Ranger XP 1000 EPS Crew Texas Edition 20-22	0935-0855
Ranger XP 1000 EPS Mud 20-21	0935-0855
Ranger XP 1000 EPS NSTR 20-21	0935-0855
Ranger XP 1000 EPS Premium 22	0935-0855
Ranger XP 1000 EPS Texas Edition 21	0935-0855
Ranger XP 1000 EPS Trail Boss 21-22	0935-0855
Ranger XP 1000 High Lifter 17-22	0935-0855
Ranger XP 1000 Hunter 17	0935-0855
Ranger XP 1000 NSTR 17-22	0935-0855
Ranger XP 1000 Ranch 17	0935-0855
RZR 1000 60" 16-21	0935-0855
RZR 1000 Trail S Premium 21-22	0935-0855
RZR 1000 Trail S Ultimate 21-22	0935-0855
RZR RS1 18-22	0935-0855
RZR S4 1000 19-20	0935-0855
RZR XP 1000 14-15	0935-0855
RZR XP 1000 16-20	0935-0855
RZR XP 1000 Dynamix 19	0935-0855
RZR XP 1000 High Lifter 15	0935-0855
RZR XP 1000 High Lifter 16-22	0935-0855
RZR XP 1000 INTL 15	0935-0855
RZR XP 1000 LE 20	0935-0855
RZR XP 1000 Premium 20-22	0935-0855
RZR XP 1000 Ride Command 17-19	0935-0855
RZR XP 1000 Sport 21-22	0935-0855
RZR XP 1000 Trails & Rocks 17-22	0935-0855
RZR XP 4 1000 14-15	0935-0855
RZR XP 4 1000 16-20	0935-0855
RZR XP 4 1000 Dynamix 19	0935-0855
RZR XP 4 1000 High Lifter 17-22	0935-0855
RZR XP 4 1000 Premium 21-22	0935-0855

APPLICAZIONI	COD. ART.
POLARIS (CONT)	
RZR XP 4 1000 Ride Command 18-19	0935-0855
RZR XP 4 1000 Sport 21-22	0935-0855
Scrambler 1000 MD 15-16	0935-0859
Scrambler 1000 MD 17	0935-0859
Scrambler 1000 Tractor 16	0935-0859
Scrambler 1000 Tractor 17-18	0935-0859
Scrambler 1000 XP 15-16	0935-0859
Scrambler 1000 XP 17-18	0935-0859
Scrambler 1000 XP 55 20-22	0935-0859
Scrambler 1000 XP EU 15	0935-0859
Scrambler 1000 XP HO EPS 14-15	0935-0859
Scrambler 1000 XP HO EPS INTL 14	0935-0859
Sportsman 1000 High Lifter 16	0935-0859
Sportsman 1000 High Lifter 17-22	0935-0859
Sportsman 1000 MD 15-16	0935-0859
Sportsman 1000 XP 15-16	0935-0859
Sportsman 1000 XP 17-21	0935-0859
Sportsman 1000 XP 55 20-22	0935-0859
Sportsman 1000 XP Tractor 16	0935-0859
Sportsman 1000 XP Tractor 17-18	0935-0859
Sportsman 1000 XP Ultimate Trail 22	0935-0859
Sportsman Forest 1000 EU 15	0935-0859
Sportsman Touring 1000 15-17	0935-0859
Sportsman Touring 1000 18-22	0935-0859
Sportsman Touring 1000 Tractor 18	0935-0859
SUZUKI	
LT-F230 87	0935-0854
LT-250R 1985-86	0935-0854
LT-250R 87-92	0935-0854
LT-Z400 03-08	0935-0854
LT-Z400 09-14	0935-0854
LTA-450 X King Quad 07-10	0935-0854
LT-R450 06-08	0935-0854
LT-R450 09	0935-0854
LT-500R 87	0935-0854
LT-500R 88-90	0935-0854
LT-A500F Quad Master con cambio autom. 00-01	0935-0854
LT-A500F Vinson 02-07	0935-0854
LT-A500X 09-22	0935-0854
LT-A500XP SERVOSTERZO 11-22	0935-0854
LT-A500XP CON SERVOSTERZO SE 16-22	0935-0854
LT-F500F 98-02	0935-0854
LT-F500F Vinson 03-07	0935-0854
LTA-700 X King Quad 05-07	0935-0854
LTV-700F Twin Peaks 04-06	0935-0852
LTA-750 X King Quad 08-22	0935-0854
LTA-750 XP King Quad servosterzo 09-22	0935-0854
LTA-750 XP King Quad SE 17-22	0935-0854
YAMAHA	
YFM400 Grizzly IRS 07-08	0935-0852
YFM400 Kodiak 2WD 00-04	0935-0852
YFM400 Kodiak 4WD 00-06	0935-0852
450 RHINO 06-09	0935-0852
Kodiak 450 4WD 18-22	0935-0852
Kodiak 450 EPS 4WD 18-22	0935-0852
Kodiak 450 EPS 4WD Armor Grey 18	0935-0852
Kodiak 450 EPS 4WD Hunter 18-22	0935-0852
Kodiak 450 EPS 4WD SE 20-22	0935-0852
YFM450 Grizzly EPS 11-14	0935-0852
YFM450 Grizzly IRS 07-14	0935-0852
YFM450 Kodiak 03-06	0935-0852
YFM45FX Wolverine 450 4x4 06-10	0935-0852
YFZ450R 09-22	0935-0852
YFZ450X 10-11	0935-0852
YFM550 Grizzly 09-14	0935-0852
YFM550 Grizzly EPS 09-14	0935-0852
660 RHINO 04-07	0935-0852
YFM660 Grizzly 02-08	0935-0852

APPLICAZIONI	COD. ART.
YAMAHA (CONT)	
YFM660R Raptor 01-05	0935-0852
700 RHINO FI 08-13	0935-0852
Kodiak 700 4WD 16-18	0935-0856
Kodiak 700 4WD 19-22	0935-0852
Kodiak 700 4WD Hunter 16-18	0935-0856
Kodiak 700 4WD Hunter 19-21	0935-0852
Kodiak 700 EPS 4WD 16-18	0935-0856
Kodiak 700 EPS 4WD 19-22	0935-0852
Kodiak 700 EPS 4WD Green 18	0935-0856
Kodiak 700 EPS 4WD Hunter 18	0935-0856
Kodiak 700 EPS 4WD Hunter 19-22	0935-0852
Kodiak 700 EPS 4WD SE 18	0935-0856
Kodiak 700 EPS 4WD SE 19-22	0935-0852
Viking 700 14-18	0935-0852
Viking 700 19-20	0935-0852
Viking 700 EPS 18	0935-0852
Viking 700 EPS 19-22	0935-0852
Viking 700 EPS Red/Green 18	0935-0852
Viking 700 VI EPS 15-18	0935-0852
Viking 700 VI EPS 19-22	0935-0852
Viking 700 VI EPS Hunter 18	0935-0852
Viking 700 VI EPS Hunter 19-22	0935-0852
Viking 700 VI EPS Ranch 18	0935-0852
Viking 700 VI EPS Ranch 19-22	0935-0852
Wolverine 16-18	0935-0856
Wolverine EPS 17	0935-0856
Wolverine R-SPEC 16	0935-0856
Wolverine R-SPEC EPS 16-18	0935-0856
Wolverine R-SPEC EPS SE 16-17	0935-0856
Wolverine R-SPEC Hunter 18	0935-0856
YFM700 Grizzly 07-13	0935-0852
YFM700 Grizzly 14-15	0935-0852
YFM700 Grizzly 16	0935-0856
YFM700 Grizzly EPS 08-13	0935-0852
YFM700 Grizzly EPS 14-15	0935-0852
YFM700 Grizzly EPS 16-18	0935-0856
YFM700 Grizzly EPS 19-23	0935-0852
YFM700 Grizzly EPS Graphite 18	0935-0856
YFM700 Grizzly EPS Hunter 18	0935-0856
YFM700 Grizzly EPS Hunter 19-23	0935-0852
YFM700 Grizzly EPS LE 18	0935-0856
YFM700 Grizzly EPS SE 18	0935-0856
YFM700 Grizzly EPS SE 19-23	0935-0852
YFM700 Grizzly EPS XT-R 20-23	0935-0852
YFM700R Raptor 06-14	0935-0852
YFM700R Raptor 15-22	0935-0852
Wolverine X2 19-20	0935-0852
Wolverine X2 R-SPEC 19-22	0935-0852
Wolverine X2 XT-R 20-22	0935-0852
Wolverine X4 18-21	0935-0852
Wolverine X4 Hunter 18-20	0935-0852
Wolverine X4 R-SPEC 22	0935-0852
Wolverine X4 SE 18-19	0935-0852
Wolverine X4 XT-R 20-22	0935-0852
Wolverine RMAX2 21	0935-0852
Wolverine RMAX2 LE 21-22	0935-0852
Wolverine RMAX2 R-SPEC 22	0935-0852
Wolverine RMAX2 SPORT 22	0935-0852
Wolverine RMAX2 XT-R 21-22	0935-0852
Wolverine RMAX4 21	0935-0852
Wolverine RMAX4 LE 21-22	0935-0852
Wolverine RMAX4 R-SPEC 22	0935-0852
Wolverine RMAX4 XT-R 21-22	0935-0852
YXZ1000R EPS 16-23	0935-0854
YXZ1000R EPS SE 17-20	0935-0854
YXZ1000R EPS SS 17-22	0935-0854
YXZ1000R EPS SS SE 17-21	0935-0854
YXZ1000R EPS SS XTR 20-23	0935-0854
YXZ1000R SE 16	0935-0854

DICHIARAZIONE DI NON RESPONSABILITÀ: PER INFORMAZIONI IMPORTANTI RIGUARDANTI LA GARANZIA E LA CONFORMITÀ CON LE NORMATIVE VIGENTI SUL CONTROLLO DELL'INQUINAMENTO ACUSTICO E DELLE EMISSIONI DEI VEICOLI, VEDERE PAGINA 4.

I codici articolo in **GRASSETTO GRIGIO** sono novità 2024



0932-0276



TENUTA MECCANICA PER POMPA ACQUA

- Ricambio OEM diretto
- Il materiale di alta qualità della superficie garantisce una migliore tenuta e una maggiore durata
- Materiali resistenti alla corrosione e agli agenti chimici che mantengono il motore pulito, sicuro e fresco
- Soddisfano o superano la qualità OEM

APPLICAZIONI	COD. ART.
ARCTIC CAT	
650 4x4 con cambio autom. V2 04-06	0932-0276
Wildcat Sport 15-16	0932-0276
Wildcat Sport Ltd. 15-19	0932-0276
Wildcat Sport SE 17	0932-0276
Wildcat Sport XT 15-19	0932-0276
Wildcat Trail 14-19	0932-0276
Wildcat Trail Ltd. 15-20	0932-0276
Wildcat Trail SE 16-17	0932-0276
Wildcat Trail XT 14-20	0932-0276
CAN-AM	
Outlander 500 Ltd. 4x4 10	0932-0258
Outlander 500 STD 4x4 07-15	0932-0258
Outlander 500 XT 4x4 07-14	0932-0258
Outlander L 500 EFI 15	0932-0258
Outlander L Max 500 EFI 15	0932-0258
Outlander Max 500 EFI 15	0932-0258
Outlander Max 500 STD 4x4 07-14	0932-0258
Outlander Max 500 XT 4x4 07-14	0932-0258
Renegade 500 08-15	0932-0258
Renegade 500 XT 12	0932-0258
Traxter 500 00-05	0932-0258
Outlander DPS 570 EFI 15-22	0932-0258
Outlander L 570 EFI 16	0932-0258
Outlander LE 570 EFI 16	0932-0258
Outlander Max 570 EFI 16-17	0932-0258
Outlander Max DPS 570 EFI 15-22	0932-0258
Outlander Max STD 570 EFI 18-22	0932-0258
Outlander MR 570 EFI 22	0932-0258
Outlander STD 570 EFI 17-22	0932-0258
Outlander XMR 570 EFI 16-21	0932-0258
Outlander XMR 570 EFI 22	0932-0258
Outlander XT 570 EFI 22	0932-0258
Renegade 570 EFI 16-22	0932-0258
Renegade XMR 570 EFI 17-21	0932-0258
Outlander 650 6x6 15-19	0932-0258
Outlander 650 STD 4x4 06-15	0932-0258
Outlander 650 XMR 13-22	0932-0258
Outlander 650 XT 4x4 06-14	0932-0258
Outlander DPS 650 EFI 17-22	0932-0258
Outlander Max 650 6x6 19-22	0932-0258
Outlander Max 650 DPS 21-22	0932-0258
Outlander Max 650 STD 4x4 06-15	0932-0258
Outlander Max 650 XT 21-22	0932-0258
Outlander Max 650 XT 4x4 06-14	0932-0258
Outlander STD 650 EFI 17-22	0932-0258
Outlander XT 650 EFI 22	0932-0258
Renegade 650 EFI 18-29	0932-0258
Commander 700 DPS 22	0932-0258
Commander 700 XT 22	0932-0258
Traxter 700/DPS 22	0932-0258
Traxter Max 700 22	0932-0258
Maverick Trail 700 22	0932-0258

APPLICAZIONI	COD. ART.
CAN-AM (CONT)	
Maverick Trail 700 DPS 22	0932-0258
Commander 800 DPS 13-20	0932-0258
Commander 800 Ltd. 16	0932-0258
Commander 800 STD 11-20	0932-0258
Commander 800 XT 11-20	0932-0258
Commander 800 XTP 16	0932-0258
Commander Max 800 DPS 16-20	0932-0258
Traxter 800 16-21	0932-0258
Traxter 800 DPS 16-21	0932-0258
Traxter 800 DPS CAB 21	0932-0258
Traxter 800 XT 16-21	0932-0258
Traxter 800 XT CAB 18-20	0932-0258
Traxter Max 800 DPS/XT 17-21	0932-0258
Maverick Trail 800R/DPS 18-21	0932-0258
Outlander 800 STD 4x4 06-08	0932-0258
Outlander 800 XMR 11-12	0932-0258
Outlander 800 XT 4x4 06-08	0932-0258
Outlander 800 XXC 11	0932-0258
Outlander 800R STD 4x4 09-11	0932-0258
Outlander 800R STD 4x4 12-15	0932-0258
Outlander 800R XMR 15	0932-0258
Outlander 800R XT 4x4 09-11	0932-0258
Outlander 800R XT 4x4 12-14	0932-0258
Outlander Max 800 Ltd. 4x4 07-08	0932-0258
Outlander Max 800 STD 4x4 06-08	0932-0258
Outlander Max 800 XT 4x4 06-08	0932-0258
Outlander Max 800R EFI 15	0932-0258
Outlander Max 800R Ltd. 4x4 09-12	0932-0258
Outlander Max 800R STD 4x4 09-12	0932-0258
Outlander Max 800R STD 4x4 13-14	0932-0258
Outlander Max 800R XT 4x4 09-12	0932-0258
Outlander Max 800R XT 4x4 13-14	0932-0258
Renegade 800 07-15	0932-0258
Renegade 800 X 08-09	0932-0258
Renegade 800 XXC 10-11	0932-0258
Renegade 800 XXC 12-14	0932-0258
Outlander 850 16	0932-0258
Outlander 850 DPS 16-22	0932-0258
Outlander 850 XMR 16-22	0932-0258
Outlander 850 XT PS 16-22	0932-0258
Outlander Max 850 DPS 17-21	0932-0258
Outlander Max 850 XT 16-22	0932-0258
Outlander Max 850 XTP 16-22	0932-0258
Renegade 850/XXC 16-22	0932-0258
Traxter 900/DPS/CAB 22	0932-0258
Traxter 900 XT 22	0932-0258
Traxter Max/DPS/XT 900 22	0932-0258
Maverick X3 17	0932-0259
Maverick X3 900 HO 18	0932-0259
Maverick X3 Max Turbo 18-22	0932-0259
Maverick X3 Max Turbo R 18-21	0932-0259
Maverick X3 Max Turbo R DS 20	0932-0259

APPLICAZIONI	COD. ART.
CAN-AM (CONT)	
Maverick X3 Max Turbo R RS 20-21	0932-0259
Maverick X3 Max Turbo R XDS/XRS 18-19	0932-0259
Maverick X3 Max Turbo R XRS con Smart-Lok 18	0932-0259
Maverick X3 Max Turbo RR XDS 20-22	0932-0259
Maverick X3 Max Turbo RR XMR 20-22	0932-0259
Maverick X3 Max Turbo RR XRS 20-22	0932-0259
Maverick X3 Turbo 18-22	0932-0259
Maverick X3 Turbo R 18-21	0932-0259
Maverick X3 Turbo R DS 20-21	0932-0259
Maverick X3 Turbo R RS 20	0932-0259
Maverick X3 Turbo R XDS/XMR 18-19	0932-0259
Maverick X3 Turbo R XRC/XRS 18-19	0932-0259
Maverick X3 Turbo R XRS con Smart-Lok 18	0932-0259
Maverick X3 Turbo RR DS 22	0932-0259
Maverick X3 Turbo RR RS 22	0932-0259
Maverick X3 Turbo RR XDS 20-22	0932-0259
Maverick X3 Turbo RR XMR 20-21	0932-0259
Maverick X3 Turbo RR XMR 64 22	0932-0259
Maverick X3 Turbo RR XMR 72 22	0932-0259
Maverick X3 Turbo RR XRC 21-21	0932-0259
Maverick X3 Turbo RR XRC 64 22	0932-0259
Maverick X3 Turbo RR XRC 72 22	0932-0259
Maverick X3 Turbo RR XRS 20-22	0932-0259
Maverick X3 Turbo XMR/XCR 18-21	0932-0259
Maverick X3 XDS/XRS 17	0932-0259
Commander 1000 DPS 11-22	0932-0258
Commander 1000 Ltd. 12-19	0932-0258
Commander 1000 X 11-12	0932-0258
Commander 1000 XMR 22	0932-0258
Commander 1000 XT 11-22	0932-0258
Commander 1000 XTP 14-22	0932-0258
Commander Max 1000 DPS 14-22	0932-0258
Commander Max 1000 Ltd. 14-20	0932-0258
Commander Max 1000 STD 15-19	0932-0258
Commander Max 1000 XT 14-22	0932-0258
Commander Max 1000 XTP 15,22	0932-0258
Traxter 1000 16-19	0932-0258
Traxter 1000 DPS 16-22	0932-0258
Traxter 1000 DPS 6x6 20-22	0932-0258
Traxter 1000 Ltd.. CAB 21-22	0932-0258
Traxter 1000 Ltc. CAB 6x6 22	0932-0258
Traxter 1000 Pro DPS 20-22	0932-0258
Traxter 1000 Pro Lone Star 21-22	0932-0258
Traxter 1000 Pro Ltd. 22	0932-0258
Traxter 1000 Pro Ltd. CAB 21	0932-0258
Traxter 1000 Pro XT 20-22	0932-0258
Traxter 1000 XMR 18-22	0932-0258
Traxter 1000 XT 16-19	0932-0258
Traxter 1000 XT 6x6 21-22	0932-0258
Traxter 1000 XT CAB 17-20	0932-0258
Traxter 1000 XTP 18-20	0932-0258
Traxter Max 1000 18-19	0932-0258

DICHIARAZIONE DI NON RESPONSABILITÀ: PER INFORMAZIONI IMPORTANTI RIGUARDANTI LA GARANZIA E LA CONFORMITÀ CON LE NORMATIVE VIGENTI SUL CONTROLLO DELL'INQUINAMENTO ACUSTICO E DELLE EMISSIONI DEI VEICOLI, VEDERE PAGINA 4.

I codici articolo in GRASSETTO GRIGIO sono novità 2024

TENUTA MECCANICA PER POMPA ACQUA (CONT)

APPLICAZIONI	COD. ART.
CAN-AM (CONT)	
Traxter Max 1000 DPS 17-19	0932-0258
Traxter Max 1000 DPS 20-22	0932-0258
Traxter Max 1000 Lone Star 18-22	0932-0258
Traxter Max 1000 Lone Star CAB 22	0932-0258
Traxter Max 1000 Ltd. 21	0932-0258
Traxter Max 1000 Ltd. CAB 20-22	0932-0258
Traxter Max 1000 XMR 19-22	0932-0258
Traxter Max 1000 XT 17-22	0932-0258
Traxter Max 1000 XT CAB 18-19	0932-0258
Maverick 1000 STD 13-18	0932-0258
Maverick 1000 Turbo 16-17	0932-0258
Maverick 1000 Turbo XDS 15-16	0932-0258
Maverick 1000 Turbo XRS 16	0932-0258
Maverick 1000 XC 16-17	0932-0258
Maverick 1000 XDS 15-16	0932-0258
Maverick 1000 XMR 14-18	0932-0258
Maverick 1000 XRS 13-15	0932-0258
Maverick 1000 XRS DPS14	0932-0258
Maverick 1000 XXC 14-17	0932-0258
Maverick 1000R DPS 16	0932-0258
Maverick 1000R XC 18	0932-0258
Maverick 1000R XC DPS 17-18	0932-0258
Maverick 1000R XXC 18	0932-0258
Maverick Max 1000 STD 14-18	0932-0258
Maverick Max 1000 Turbo 16-17	0932-0258
Maverick Max 1000 Turbo XDS 15-17	0932-0258
Maverick Max 1000 Turbo XRS 16-17	0932-0258
Maverick Max 1000 XDS 15-16	0932-0258
Maverick Max 1000 XMR 17-18	0932-0258
Maverick Max 1000 XRS 14-15	0932-0258
Maverick Sport 1000 19-22	0932-0258
Maverick Sport 1000 DPS 19-20	0932-0258
Maverick Sport 1000R DPS 19-22	0932-0258
Maverick Sport 1000R XMR 19-22	0932-0258
Maverick Sport 1000R XRC 19-22	0932-0258
Maverick Sport 1000R XXC 20-22	0932-0258
Maverick Sport Max 1000R DPS 19-22	0932-0258
Maverick Trail 1000 18-20	0932-0258
Maverick Trail 1000 DPS 18-22	0932-0258
Outlander 1000 DPS 12-19	0932-0258
Outlander 1000 DPS 18-19	0932-0258
Outlander 1000 EFI 6x6 15-18	0932-0258
Outlander 1000 XMR 13-22	0932-0258
Outlander 1000 XT 12-22	0932-0258
Outlander 1000 XTP 13-22	0932-0258
Outlander 1000 XXC 20-22	0932-0258
Outlander Max 1000 13-20	0932-0258
Outlander Max 1000 EFI 6x6 19-22	0932-0258
Outlander Max 1000 Ltd. 15-16	0932-0258
Outlander Max 1000 XT 13-22	0932-0258
Outlander Max 1000 XTP 13-22	0932-0258
Renegade 1000 12-19	0932-0258
Renegade 1000 XMR 16-22	0932-0258
Renegade 1000 XXC 12-22	0932-0258
CFMOTO	
C Force 500 HO 15	0932-0276
C Force 500 S 16-17	0932-0276
C Force 500 X5 L Carb/EFI 14	0932-0276
C Force 500 X5 S Carb 14	0932-0276
C Force 500 X5 S EFI 14	0932-0276

APPLICAZIONI	COD. ART.
CFMOTO (CONT)	
C Force 500-2 L 11-12	0932-0276
C Force 500-2 S 07-14	0932-0276
C Force 500-2A L 07-14	0932-0276
C Force X5 500 L Carb 11-13	0932-0276
C Force X5 500 L EFI 11-13	0932-0276
C Force X5 500 S Carb 11-13	0932-0276
C Force X5 500 S EFI 11-12	0932-0276
U Force 500 HO 15	0932-0276
U Force Rancher 500 11-13	0932-0276
C Force X6 600 13	0932-0276
C Force X6 600 L 11-12	0932-0276
C Force X6 600 S 11	0932-0276
U Force Rancher 600 11-14	0932-0276
Z Force 600/Z6 11	0932-0276
Z Force Z6 13	0932-0276
Z6 Sport 12-14	0932-0276
Z Force Z6 Sport 15	0932-0276
Z6-EX Sport 12-14	0932-0276
C Force 800 15-16	0932-0276
C Force X8 X-Lander 12-14	0932-0276
U Force Tracker 800 13-14	0932-0276
Z Force Z8 16	0932-0276
Z Force Z8 EX 16	0932-0276
Z Force Z8 EX Sport 15	0932-0276
Z Force Z8 Sport 15	0932-0276
Z8-EX Sport 14	0932-0276
KAWASAKI	
KVF400C Prairie 4x4 99-02	0932-0276
KVF400D Prairie 99-02	0932-0276
KVF650 Brute Force 05-13	0932-0276
KVF650 I Brute Force 06-13	0932-0276
KVF650 Prairie 02-03	0932-0276
KFX 700 V-Force 04-09	0932-0276
KVF700 Prairie 04-06	0932-0276
KVF750 Brute Force 05-14	0932-0276
KVF750 Brute Force EPS 12-23	0932-0276
POLARIS	
Sportsman 600 4x4 03-05	0932-0297
Ranger 4x4 700 05-09	0932-0297
Ranger 4x4 700 Crew 08-09	0932-0297
Ranger 6x6 700 EFI 06-09	0932-0297
Sportsman 700 4x4 02-06	0932-0297
Sportsman 700 4x4 prodotto dopo il 02/10/03 04	0932-0297
Sportsman 700 4x4 prodotto prima del 02/10/03 04	0932-0297
Sportsman 700 EFI 05-07	0932-0297
Sportsman X2 700 EFI	0932-0297
Forest 800 6x6 15	0932-0297
Ranger 4x4 800 EFI 10-14	0932-0297
Ranger 4x4 800 EFI Crew 10-14	0932-0297
Ranger 4x4 800 EFI Midsize 13-14	0932-0297
Ranger 6x6 800 10-16	0932-0297
Ranger XP 800 12	0932-0297
RZR 4 800 10-14	0932-0297
RZR 800 08-14	0932-0297
RZR S 800 09-14	0932-0297
Sportsman 800 EFI 05-14	0932-0297
Sportsman 800 EFI 6x6 09-14	0932-0297
Sportsman 800 EFI 6x6 Forest 13-14	0932-0297

APPLICAZIONI	COD. ART.
POLARIS (CONT)	
Sportsman 800 EFI Forest 14	0932-0297
Sportsman 800 HO EFI 08-09	0932-0297
Sportsman Forest 800 EFI 12-13	0932-0297
Sportsman Touring 800 EFI 08-09	0932-0297
Sportsman X2 800 EFI 07-09	0932-0297
SUZUKI	
LTV-700F Twin Peaks 04-06	0932-0276
YAMAHA	
YFM400 Grizzly IRS 07-08	0932-0276
YFM400 Kodiak 2WD 00-04	0932-0276
YFM400 Kodiak 4WD 00-06	0932-0276
450 Rhino 06-09	0932-0276
Kodiak 450 4WD 18-22	0932-0276
Kodiak 450 EPS 4WD 18-22	0932-0276
Kodiak 450 EPS 4WD Armor Grey 18	0932-0276
Kodiak 450 EPS 4WD Hunter 18-22	0932-0276
Kodiak 450 EPS 4WD SE 20-22	0932-0276
YFM450 Grizzly EPS 11-14	0932-0276
YFM450 Grizzly IRS 07-14	0932-0276
YFM450 Kodiak 03-06	0932-0276
YFM45FX Wolverine 450 4x4 06-10	0932-0276
YFZ450R 09-22	0932-0276
YFZ450X 10-11	0932-0276
YFM550 Grizzly 09-14	0932-0276
YFM550 Grizzly EPS 09-14	0932-0276
660 Rhino 04-07	0932-0276
YFM660 Grizzly 02-08	0932-0276
YFM660R Raptor 01-05	0932-0276
700 Rhino FI 08-13	0932-0276
Kodiak 700 4WD/Hunter 19-22	0932-0276
Kodiak 700 EPS 4WD/Hunter/SE 19-22	0932-0276
Viking 700 14-20	0932-0276
Viking 700 EPS 18-22	0932-0276
Viking 700 EPS Red/Green 18	0932-0276
Viking 700 VI EPS 15-22	0932-0276
Viking 700 VI EPS Hunter 18-22	0932-0276
Viking 700 VI EPS Ranch 18-22	0932-0276
YFM700 Grizzly 07-15	0932-0276
YFM700 Grizzly EPS 08-15, 19-23	0932-0276
YFM700 Grizzly EPS SE 19-23 20-23	0932-0276
YFM700 Grizzly EPS XT-R 20-23	0932-0276
YFM700R Raptor 06-22	0932-0276
Wolverine X2 19-20	0932-0276
Wolverine X2 R-SPEC 19-22	0932-0276
Wolverine X2 XT-R 20-22	0932-0276
Wolverine X4 18-21	0932-0276
Wolverine X4 Hunter 18-20	0932-0276
Wolverine X4 R-Spec 22	0932-0276
Wolverine X4 SE 18-19	0932-0276
Wolverine X4 XT-R 20-22	0932-0276
Wolverine Rmax2 21	0932-0276
Wolverine Rmax2 LE 21-22	0932-0276
Wolverine Rmax2 R-Spec 22	0932-0276
Wolverine Rmax2Sport 22	0932-0276
Wolverine Rmax2 XT-R 21-22	0932-0276
Wolverine RMax4 21	0932-0276
Wolverine RMax4 LE 21-22	0932-0276
Wolverine RMax4 R-SPEC 22	0932-0276
Wolverine RMax4 XT-R 21-22	0932-0276

DICHIARAZIONE DI NON RESPONSABILITÀ: PER INFORMAZIONI IMPORTANTI RIGUARDANTI LA GARANZIA E LA CONFORMITÀ CON LE NORMATIVE VIGENTI SUL CONTROLLO DELL'INQUINAMENTO ACUSTICO E DELLE EMISSIONI DEI VEICOLI, VEDERE PAGINA 4.

I codici articolo in GRASSETTO GRIGIO sono novità 2024

MOOSE RACING

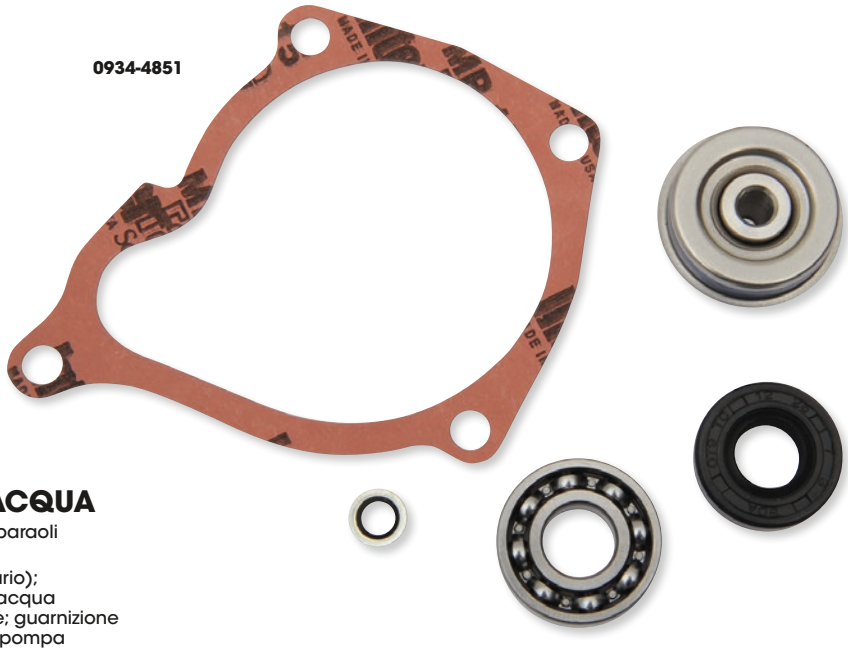

KIT DI RIPARAZIONE POMPA ACQUA

- Include tutte le guarnizioni, o-ring, cuscinetti e paraoli necessari per riparare una pompa dell'acqua.
- I kit standard includono: cuscinetti (se necessario); paraoli in gomma; tenuta meccanica pompa acqua (se necessaria); guarnizione coperchio laterale; guarnizione pompa acqua; anelli di sicurezza per alberino pompa acqua e rondelle per vite di spurgo in rame

APPLICAZIONI	COD. ART.
ARCTIC CAT	
400 DVX 04-08	**0934-4844**
550 EFI 4x4 12-14	**0934-7219**
550 GT EFI 4x4 12	**0934-7219**
550 H1 FIS 4x4 09-11	**0934-7219**
550 H1 FIS 4x4 LTD 09	**0934-7219**
550 LTD EFI 11-14	**0934-7219**
550 TRV 4x4 con cambio auto. 09-11	**0934-7219**
550 TRV Cruiser 12	**0934-7219**
550 TRV GT 11-12	**0934-7219**
550 TRV LTD 09-15	**0934-7219**
550 TRV XT 13-15	**0934-7219**
550 XR 15	**0934-7219**
550 XR LTD 15	**0934-7219**
550 XR XT 15	**0934-7219**
550 XT EFI 4x4 13-14	**0934-7219**
Alterra 550 16	**0934-7219**
Alterra 550 XT 16	**0934-7219**
Alterra TRV 550 XT EPS 17	**0934-7219**
Prowler 550 09	**0934-7219**
Prowler 550 XT 10-15	**0934-7219**
Alterra 570 19-20	**0934-7219**
Alterra 570 EPS 19-21	**0934-7219**
Alterra 570 XT 19	**0934-7219**
650 4x4 H1 07-11	**0934-7219**
650 4x4 con cambio autom. V2 04-06	**0934-4850**
650 H1 LTD 05-07	**0934-7219**
650 H1 Mudpro 10-11	**0934-7219**
650 H1 TBX 07	**0934-7219**
650 H1 TBX 09	**0934-7219**
650 TRV 07-08	**0934-7219**
650 TRV 09	**0934-7219**
650 TRV LTD 07	**0934-7219**
650i 4x4 12	**0934-7219**
Prowler 650 07	**0934-7219**
Prowler 650 08	**0934-7219**
Prowler 650 XT 06-07	**0934-7219**
Prowler 650 XT 08-09	**0934-7219**
700 EFI 11-14	**0934-7219**
700 EFI H1 09-10	**0934-7219**
700 EFI H1 LTD 09	**0934-7219**
700 EFI H1 Mudpro 09-11	**0934-7219**
700 GT EFI 12	**0934-7219**
700 LTD 11-14	**0934-7219**
700 Mudpro 12	**0934-7219**
700 Mudpro LTD 12-17	**0934-7219**
700 TBX 10-17	**0934-7219**
700 TBX GT 12	**0934-7219**
700 TBX LTD 11	**0934-7219**

APPLICAZIONI	COD. ART.
ARCTIC CAT (CONT)	
700 TBX SE 16	**0934-7219**
700 TRV 10-12	**0934-7219**
700 TRV Cruiser 09-10	**0934-7219**
700 TRV GT 11	**0934-7219**
700 TRV GT 12	**0934-7219**
700 TRV LTD 13-15	**0934-7219**
700 TRV SE 16	**0934-7219**
700 TRV XT 13-15	**0934-7219**
700 XR 15	**0934-7219**
700 XR LTD 15	**0934-7219**
700 XR XT 15	**0934-7219**
700 XT 13-14	**0934-7219**
Alterra 700 16-18	**0934-7219**
Alterra 700 19-21	**0934-7219**
Alterra 700 Mudpro LTD 18-19	**0934-7219**
Alterra 700 TBX 18-20	**0934-7219**
Alterra 700 VLX 18	**0934-7219**
Alterra 700 VLX EPS 18	**0934-7219**
Alterra 700 XT 16	**0934-7219**
Alterra 700 XT EPS 17-18	**0934-7219**
Alterra 700 XT EPS 19	**0934-7219**
Alterra TRV 700 EPS 20	**0934-7219**
Alterra TRV 700 XT EPS 17-22	**0934-7219**
Prowler 700 Crew HDX XT 17	**0934-7219**
Prowler 700 HDX 12-14	**0934-7219**
Prowler 700 HDX XT 15	**0934-7219**
Prowler 700 HDX XT 16-17	**0934-7219**
Prowler 700 HDX XT SE 16	**0934-7219**
Prowler 700 XT 09-17	**0934-7219**
Prowler 700 XTX 08-14	**0934-7219**
VLX 700 17	**0934-7219**
Wildcat XX EPS 18-22	**0934-7217**
Wildcat XX LTD EPS 18-19	**0934-7217**
Wildcat XX XT EPS 19	**0934-7217**
CAN-AM	
Outlander 500 LTD 4x4 10	**0934-4862**
Outlander 500 STD 4x4 07-15	**0934-4862**
Outlander 500 XT 4x4 07-14	**0934-4862**
Outlander L 500 EFI 15	**0934-4862**
Outlander L Max 500 EFI 15	**0934-4862**
Outlander Max 500 EFI 15	**0934-4862**
Outlander Max 500 STD 4x4 07-14	**0934-4862**
Outlander Max 500 XT 4x4 07-14	**0934-4862**
Renegade 500 08-15	**0934-4862**
Renegade 500 XT 12	**0934-4862**
Traxter 500 99-00	**0934-4862**
Traxter 500 01-05	**0934-4862**
Outlander DPS 570 EFI 16-22	**0934-4862**

APPLICAZIONI	COD. ART.
CAN-AM (CONT)	
Outlander L 570 EFI 16	**0934-4862**
Outlander LE 570 EFI 16	**0934-4862**
Outlander Max 570 EFI 16-17	**0934-4862**
Outlander Max DPS 570 EFI 16-22	**0934-4862**
Outlander Max STD 570 EFI 18-22	**0934-4862**
Outlander MR 570 EFI 22	**0934-4862**
Outlander STD 570 EFI 17-22	**0934-4862**
Outlander XMR 570 EFI 16-21	**0934-4862**
Outlander XMR 570 EFI 22	**0934-4862**
Outlander XT 570 EFI 22	**0934-4862**
Renegade 570 EFI 16-22	**0934-4862**
Renegade XMR 570 EFI 17-21	**0934-4862**
Outlander 650 6x6 15-19	**0934-4862**
Outlander 650 STD 4x4 06-15	**0934-4862**
Outlander 650 XMR 13-22	**0934-4862**
Outlander 650 XT 4x4 06-14	**0934-4862**
Outlander DPS 650 EFI 17-22	**0934-4862**
Outlander Max 650 6x6 19-22	**0934-4862**
Outlander Max 650 DPS 21-22	**0934-4862**
Outlander Max 650 STD 4x4 06-15	**0934-4862**
Outlander Max 650 XT 21-22	**0934-4862**
Outlander Max 650 XT 4x4 06-14	**0934-4862**
Outlander STD 650 EFI 17-22	**0934-4862**
Outlander XT 650 EFI 22	**0934-4862**
Renegade 650 EFI 18-19	**0934-4862**
Commander 800 DPS 13-20	**0934-4862**
Commander 800 LTD 16	**0934-4862**
Commander 800 STD 11-20	**0934-4862**
Commander 800 XT 11-20	**0934-4862**
Commander 800 XTP 16	**0934-4862**
Commander Max 800 DPS 16-20	**0934-4862**
Defender 800 16-21	**0934-4862**
Defender 800 DPS 16-21	**0934-4862**
Defender 800 DPS Cab 21	**0934-4862**
Defender 800 XT 16-21	**0934-4862**
Defender 800 XT Cab 18-20	**0934-4862**
Defender Max 800 DPS 17-21	**0934-4862**
Defender Max 800 XT 17-21	**0934-4862**
Maverick Trail 800R 18-21	**0934-4862**
Maverick Trail 800R DPS 18-21	**0934-4862**
Outlander 800 STD 4x4 06-08	**0934-4862**
Outlander 800 XMR 11-12	**0934-4862**
Outlander 800 XT 4x4 06-08	**0934-4862**
Outlander 800 XXC 11	**0934-4862**
Outlander 800R STD 4x4 09-11	**0934-4862**
Outlander 800R STD 4x4 12-15	**0934-4862**
Outlander 800R XMR 15	**0934-4862**
Outlander 800R XT 4x4 09-11	**0934-4862**

DICHIARAZIONE DI NON RESPONSABILITÀ: PER INFORMAZIONI IMPORTANTI RIGUARDANTI LA GARANZIA E LA CONFORMITÀ CON LE NORMATIVE VIGENTI SUL CONTROLLO DELL'INQUINAMENTO ACUSTICO E DELLE EMISSIONI DEI VEICOLI, VEDERE PAGINA 4.

I codici articolo in GRASSETTO GRIGIO sono novità 2024

KIT DI RIPARAZIONE POMPA ACQUA (CONT)

APPLICAZIONI	COD. ART.
CAN-AM (CONT)	
Outlander 800R XT 4x4 12-14	**0934-4862**
Outlander Max 800 LTD 4x4 07-08	**0934-4862**
Outlander Max 800 STD 4x4 06-08	**0934-4862**
Outlander Max 800 XT 4x4 06-08	**0934-4862**
Outlander Max 800R EFI 15	**0934-4862**
Outlander Max 800R LTD 4x4 09-12	**0934-4862**
Outlander Max 800R STD 4x4 09-12	**0934-4862**
Outlander Max 800R STD 4x4 13-14	**0934-4862**
Outlander Max 800R XT 4x4 09-12	**0934-4862**
Outlander Max 800R XT 4x4 13-14	**0934-4862**
Renegade 800 07-15	**0934-4862**
Renegade 800 X 08-09	**0934-4862**
Renegade 800 XXC 10-11	**0934-4862**
Renegade 800 XXC 12-14	**0934-4862**
Outlander 850 16	**0934-4862**
Outlander 850 DPS 16-22	**0934-4862**
Outlander 850 XMR 16-22	**0934-4862**
Outlander 850 XT 16-22	**0934-4862**
Outlander 850 XTP 16-22	**0934-4862**
Outlander Max 850 DPS 17-21	**0934-4862**
Outlander Max 850 XT 16-22	**0934-4862**
Outlander Max 850 XTP 16-22	**0934-4862**
Renegade 850 16-22	**0934-4862**
Renegade 850 XXC 16-22	**0934-4862**
Defender 900 22	**0934-4862**
Defender 900 DPS 22	**0934-4862**
Defender 900 DPS Cab 22	**0934-4862**
Defender 900 XT 22	**0934-4862**
Defender Max 900 22	**0934-4862**
Defender Max 900 DPS 22	**0934-4862**
Defender Max 900 XT 22	**0934-4862**
Maverick X3 17	**0934-7218**
Maverick X3 900 HO 18	**0934-7218**
Maverick X3 Max Turbo 18-22	**0934-7218**
Maverick X3 Max Turbo R 18-21	**0934-7218**
Maverick X3 Max Turbo R DS 20	**0934-7218**
Maverick X3 Max Turbo R RS 20-21	**0934-7218**
Maverick X3 Max Turbo R XDS 18-19	**0934-7218**
Maverick X3 Max Turbo R XRS 18-19	**0934-7218**
Maverick X3 Max Turbo R XRS con Smart-Lok 18	**0934-7218**
Maverick X3 Max Turbo RR XDS 20-22	**0934-7218**
Maverick X3 Max Turbo RR XMR 20-22	**0934-7218**
Maverick X3 Max Turbo RR XRS 20-22	**0934-7218**
Maverick X3 Turbo 18-22	**0934-7218**
Maverick X3 Turbo R 18-21	**0934-7218**
Maverick X3 Turbo R DS 20-21	**0934-7218**
Maverick X3 Turbo R RS 20	**0934-7218**
Maverick X3 Turbo R XDS 18-19	**0934-7218**
Maverick X3 Turbo R XMR 18-19	**0934-7218**
Maverick X3 Turbo R XRC 18-19	**0934-7218**
Maverick X3 Turbo R XRS 18-19	**0934-7218**
Maverick X3 Turbo R XRS con Smart-Lok 18	**0934-7218**
Maverick X3 Turbo RR DS 22	**0934-7218**
Maverick X3 Turbo RR RS 22	**0934-7218**
Maverick X3 Turbo RR XDS 20-22	**0934-7218**
Maverick X3 Turbo RR XMR 20-21	**0934-7218**
Maverick X3 Turbo RR XMR 64 22	**0934-7218**
Maverick X3 Turbo RR XMR 72 22	**0934-7218**
Maverick X3 Turbo RR XRC 20-21	**0934-7218**
Maverick X3 Turbo RR XRC 64 22	**0934-7218**
Maverick X3 Turbo RR XRC 72 22	**0934-7218**
Maverick X3 Turbo RR XRS 20-22	**0934-7218**
Maverick X3 Turbo XMR 18-21	**0934-7218**
Maverick X3 Turbo XRC 18-21	**0934-7218**
Maverick X3 XDS 17	**0934-7218**
Maverick X3 XRS 17	**0934-7218**
Commander 1000 DPS 11-17	**0934-4862**
Commander 1000 DPS 18-22	**0934-4862**
Commander 1000 LTD 12-20	**0934-4862**
Commander 1000 STD 11-19	**0934-4862**
Commander 1000 X 11-12	**0934-4862**
Commander 1000 XMR 22	**0934-4862**
Commander 1000 XT 11-22	**0934-4862**

APPLICAZIONI	COD. ART.
CAN-AM (CONT)	
Commander 1000 XTP 14-17	**0934-4862**
Commander 1000 XTP 21-22	**0934-4862**
Commander Max 1000 DPS 14-17	**0934-4862**
Commander Max 1000 DPS 18-22	**0934-4862**
Commander Max 1000 LTD 14-20	**0934-4862**
Commander Max 1000 STD 15-17	**0934-4862**
Commander Max 1000 STD 18-19	**0934-4862**
Commander Max 1000 XT 14-22	**0934-4862**
Commander Max 1000 XTP 15	**0934-4862**
Commander Max 1000 XTP 22	**0934-4862**
Defender 1000 16-19	**0934-4862**
Defender 1000 DPS 16-22	**0934-4862**
Defender 1000 DPS 6x6 20-22	**0934-4862**
Defender 1000 LTD Cab 21-22	**0934-4862**
Defender 1000 LTD Cab 6x6 22	**0934-4862**
Defender 1000 PRO DPS 20-22	**0934-4862**
Defender 1000 PRO Lone Star 21	**0934-4862**
Defender 1000 PRO Lone Star 22	**0934-4862**
Defender 1000 PRO LTD 22	**0934-4862**
Defender 1000 PRO LTD Cab 21	**0934-4862**
Defender 1000 PRO XT 20-22	**0934-4862**
Defender 1000 XMR 18-22	**0934-4862**
Defender 1000 XMR 20-22	**0934-4862**
Defender 1000 XT 16-19	**0934-4862**
Defender 1000 XT 6x6 21-22	**0934-4862**
Defender 1000 XT Cab 17-20	**0934-4862**
Defender 1000 XTP 18-19	**0934-4862**
Defender 1000 XTP 20	**0934-4862**
Defender Max 1000 18-19	**0934-4862**
Defender Max 1000 DPS 17-22	**0934-4862**
Defender Max 1000 Lone Star 18-22	**0934-4862**
Defender Max 1000 Lone Star Cab 22	**0934-4862**
Defender Max 1000 LTD 21	**0934-4862**
Defender Max 1000 LTD Cab 20-22	**0934-4862**
Defender Max 1000 XMR 19-22	**0934-4862**
Defender Max 1000 XT 17-22	**0934-4862**
Defender Max 1000 XT Cab 18-19	**0934-4862**
Maverick 1000 STD 13-18	**0934-4862**
Maverick 1000 Turbo 16-17	**0934-4862**
Maverick 1000 Turbo XDS 15-16	**0934-4862**
Maverick 1000 Turbo XRS 16	**0934-4862**
Maverick 1000 XC 16-17	**0934-4862**
Maverick 1000 XDS 15-16	**0934-4862**
Maverick 1000 XMR 14-18	**0934-4862**
Maverick 1000 XRS 13-15	**0934-4862**
Maverick 1000 XRS DPS 14	**0934-4862**
Maverick 1000 XXC 14-17	**0934-4862**
Maverick 1000R DPS 16	**0934-4862**
Maverick 1000R XC 18	**0934-4862**
Maverick 1000R XC DPS 17-18	**0934-4862**
Maverick 1000R XXC 18	**0934-4862**
Maverick Max 1000 STD 14-18	**0934-4862**
Maverick Max 1000 Turbo 16-17	**0934-4862**
Maverick Max 1000 Turbo XDS 15-17	**0934-4862**
Maverick Max 1000 Turbo XRS 16-17	**0934-4862**
Maverick Max 1000 XDS 15-16	**0934-4862**
Maverick Max 1000 XMR 17-18	**0934-4862**
Maverick Max 1000 XRS 14-15	**0934-4862**
Maverick Sport 1000 19-22	**0934-4862**
Maverick Sport 1000 DPS 19-20	**0934-4862**
Maverick Sport 1000R DPS 19-22	**0934-4862**
Maverick Sport 1000R XMR 19-22	**0934-4862**
Maverick Sport 1000R XRC 19-22	**0934-4862**
Maverick Sport 1000R XXC 20-22	**0934-4862**
Maverick Sport Max 1000R DPS 19-22	**0934-4862**
Maverick Trail 1000 18-21	**0934-4862**
Maverick Trail 1000 DPS 18-22	**0934-4862**
Outlander 1000 DPS 12-17	**0934-4862**
Outlander 1000 DPS 18-19	**0934-4862**
Outlander 1000 EFI 6x6 15-18	**0934-4862**
Outlander 1000 XMR 13-17	**0934-4862**
Outlander 1000 XMR 18-22	**0934-4862**
Outlander 1000 XT 12-22	**0934-4862**
Outlander 1000 XTP 13-22	**0934-4862**

APPLICAZIONI	COD. ART.
CAN-AM (CONT)	
Outlander 1000 XXC 20-22	**0934-4862**
Outlander Max 1000 13-20	**0934-4862**
Outlander Max 1000 EFI 6x6 19-22	**0934-4862**
Outlander Max 1000 LTD 15-16	**0934-4862**
Outlander Max 1000 XT 13-22	**0934-4862**
Outlander Max 1000 XTP 13-22	**0934-4862**
Renegade 1000 12-19	**0934-4862**
Renegade 1000 XMR 16-22	**0934-4862**
Renegade 1000 XXC 12-22	**0934-4862**
HONDA	
TRX250R 86-89	**0934-4843**
TRX420 FA IRS 09-14	**0934-4861**
TRX420 FA IRS 15-16	**0934-4861**
TRX420 FA IRS 17-23	**0934-4858**
TRX420 FA asse rigido 14-16	**0934-4861**
TRX420 FA asse rigido 17-23	**0934-4858**
TRX420 FE 07-08	**0934-4858**
TRX420 FE 09-16	**0934-4858**
TRX420 FE 17-23	**0934-4858**
TRX420 FM 07-08	**0934-4858**
TRX420 FM 09-16	**0934-4858**
TRX420 FM 17-23	**0934-4858**
TRX420 FPA IRS 09-14	**0934-4861**
TRX420 FPE 11-13	**0934-4858**
TRX420 FPM 11-13	**0934-4858**
TRX420 TE 07-08	**0934-4858**
TRX420 TE 09-16	**0934-4858**
TRX420 TE 20-23	**0934-4858**
TRX420 TM 07-08	**0934-4858**
TRX420 TM 09-16	**0934-4858**
TRX420 TM 17-23	**0934-4858**
TRX450ER 06-14	**0934-4852**
TRX450R 04-05	**0934-4847**
TRX450R 06-09	**0934-4852**
TRX500FA 15-19	**0934-4858**
TRX500FE 12-14	**0934-4858**
TRX500FE 15-19	**0934-4858**
TRX500FM 12-13	**0934-4858**
TRX500FM IRS 15-19	**0934-4858**
TRX500FM asse rigido 14	**0934-4858**
TRX500FM asse rigido 15-19	**0934-4858**
TRX500FPE 12-13	**0934-4858**
TRX500FPM 12-13	**0934-4858**
TRX520FA 20-23	**0934-4858**
TRX520FE 20-23	**0934-4858**
TRX520FM IRS 20-23	**0934-4858**
TRX520FM asse rigido 20-23	**0934-4858**
TRX650 Rincon 03-05	**0934-4867**
TRX680 Rincon 06-22	**0934-4867**
Big Red MUV 700 09-13	**0934-4867**
Pioneer 700 14-23	**0934-4867**
Pioneer 700 Deluxe 17-23	**0934-4867**
Pioneer 700-4 14-23	**0934-4867**
Pioneer 700-4 Deluxe 17-23	**0934-4867**
KAWASAKI	
KFX400 03-06	**0934-4844**
KFX450R 08-14	**0934-4854**
KVF650 Brute Force 05-13	**0934-4850**
KVF650 I Brute Force 06-13	**0934-4850**
KVF650 Prairie 02-03	**0934-4850**
KFX 700 V-Force 04-09	**0934-4850**
KVF700 Prairie 04-06	**0934-4850**
KVF750 Brute Force 05-11	**0934-4850**
POLARIS	
400L 2x4 94-95	**0934-4841**
400L 4x4 94	**0934-4841**
Big Boss 400L 6x6 94-97	**0934-4841**
Hawkeye 400 HO 2x4 11-14	**0934-4851**
Magnum 400L 6x6 96	**0934-4841**
Magnum 400L 6x6 97	**0934-4841**
Ranger 4x4 400 10-14	**0934-4851**
Scrambler 400/2x4 00-02	**0934-4841**
Scrambler 400 4x4 95-02	**0934-4841**
Sport 400 94-99	**0934-4841**

KIT DI RIPARAZIONE POMPA ACQUA continua alla pagina successiva.

DICHIARAZIONE DI NON RESPONSABILITÀ: PER INFORMAZIONI IMPORTANTI RIGUARDANTI LA GARANZIA E LA CONFORMITÀ CON LE NORMATIVE VIGENTI SUL CONTROLLO DELL'INQUINAMENTO ACUSTICO E DELLE EMISSIONI DEI VEICOLI, VEDERE PAGINA 4.

I codici articolo in **GRASSETTO GRIGIO** sono novità 2024

KIT DI RIPARAZIONE POMPA ACQUA (CONT)

APPLICAZIONI	COD. ART.
POLARIS (CONT)	
Sportsman 400 4x4 94-97	**0934-4841**
Sportsman 400 4x4 01-05	**0934-4851**
Sportsman 400 4x4 AA AE AG 04	**0934-4851**
Sportsman 400 4x4 AQ-AV 04	**0934-4851**
Sportsman 400 HO 4x4 08-14	**0934-4851**
Trail Blazer 400 03	**0934-4841**
Xplorer 400L 4x4 95-01	**0934-4841**
Xplorer 400L 4x4 02	**0934-4841**
Xpress 400L 2x4 96-97	**0934-4841**
Magnum 425 2x4 95-98	**0934-4851**
Magnum 425 4x4 95-98	**0934-4851**
Xpedition 425 00-02	**0934-4851**
450 HO 2x4 MD 16	**0934-4851**
Farmhand 450 2x4 17	**0934-4851**
Sportsman 450 06-07	**0934-4851**
ATP 500 4x4 04-05	**0934-4851**
Big Boss 500 6x6 98-03	**0934-4851**
Magnum 500 2x4 HDS 02	**0934-4851**
Magnum 500 4x4 99	**0934-4851**
Magnum 500 4x4 00-01	**0934-4851**
Magnum 500 4x4 AA 02	**0934-4851**
Magnum 500 4x4 AB/FB 02	**0934-4851**
Magnum 500 4x4 HDS 03	**0934-4851**
Magnum 500 4x4 HDS AA 01-02	**0934-4851**
Magnum 500 4x4 HDS FB 01	**0934-4851**
Ranger 2x4 500 05-06	**0934-4851**
Ranger 2x4 500 08-09	**0934-4851**
Ranger 4x4 500 99	**0934-4851**
Ranger 4x4 500 01-03	**0934-4851**
Ranger 4x4 500 04-06	**0934-4851**
Ranger 4x4 500 Crew 11-12	**0934-4851**
Ranger 4x4 500 Crew Midsize 13	**0934-4851**
Ranger 4x4 500 EFI 06-09	**0934-4851**
Ranger 4x4 500 EFI 10-12	**0934-4851**
Ranger 4x4 500 Midsize 13	**0934-4851**
Ranger 6x6 500 98-99	**0934-4851**
Ranger 6x6 500 00-03	**0934-4851**
Ranger 6x6 500 04-05	**0934-4851**
Scrambler 500/2x4 00-08	**0934-4851**
Scrambler 500 4x4 97	**0934-4851**
Scrambler 500 4x4 98-99	**0934-4851**
Scrambler 500 4x4 00-12	**0934-4851**
Sportsman 500 4x4 96-00	**0934-4851**
Sportsman 500 4x4 DUSE 01	**0934-4851**
Sportsman 500 4x4 DUSE 02	**0934-4851**
Sportsman 500 4x4 DUSE HO 01	**0934-4851**
Sportsman 500 4x4 HO 01-13	**0934-4851**
Sportsman 500 4x4 HO AA-AC-AE-AG 04	**0934-4851**
Sportsman 500 4x4 HO AO-AX 04	**0934-4851**
Sportsman 500 4x4 RSE 99-00	**0934-4851**
Sportsman 500 4x4 RSE 01-02	**0934-4851**
Sportsman 500 6x6 00-08	**0934-4851**
Sportsman 500 EFI 06-09	**0934-4851**
Sportsman 500 Tractor EFI 09-10	**0934-4851**
Sportsman 500 X2 06-09	**0934-4851**
Sportsman Forest 500 11-13	**0934-4851**
Sportsman Forest 500 Tractor 11-14	**0934-4851**
Sportsman Touring 500 08-13	**0934-4851**
Ranger 4x4 700 05-09	**0934-4860**
Ranger 4x4 700 Crew 08-09	**0934-4860**
Ranger 6x6 700 EFI 06-09	**0934-4860**
Sportsman 700 4x4 04-07	**0934-4860**
Sportsman 700 EFI 05-06	**0934-4860**
Sportsman 700 EFI 07	**0934-4860**
Sportsman X2 700 EFI 08	**0934-4860**
Forest 800 6x6 15	**0934-4863**
Ranger 4x4 800 EFI 10	**0934-4860**
Ranger 4x4 800 EFI 11-14	**0934-4863**
Ranger 4x4 800 EFI Crew 10	**0934-4860**
Ranger 4x4 800 EFI Crew 11-12	**0934-4863**
Ranger 4x4 800 EFI Crew 13-14	**0934-4863**

APPLICAZIONI	COD. ART.
POLARIS (CONT)	
Ranger 4x4 800 EFI Midsize 13-14	**0934-4863**
Ranger 6x6 800 10	**0934-4860**
Ranger 6x6 800 11-12	**0934-4863**
Ranger 6x6 800 13-16	**0934-4863**
Ranger XP 800 12	**0934-4863**
RZR 4 800 10	**0934-4860**
RZR 4 800 11-14	**0934-4863**
RZR 800 08-09	**0934-4860**
RZR 800 10	**0934-4860**
RZR 800 11-14	**0934-4863**
RZR S 800 09-10	**0934-4860**
RZR S 800 11-14	**0934-4863**
Sportsman 800 EFI 05-09	**0934-4860**
Sportsman 800 EFI 10	**0934-4860**
Sportsman 800 EFI 11-14	**0934-4863**
Sportsman 800 EFI 6x6 09	**0934-4860**
Sportsman 800 EFI 6x6 10	**0934-4860**
Sportsman 800 EFI 6x6 11-14	**0934-4863**
Sportsman 800 EFI 6x6 Forest 13-14	**0934-4863**
Sportsman 800 EFI Forest 14	**0934-4863**
Sportsman 800 HO EFI 08-09	**0934-4860**
Sportsman Forest 800 EFI 12-13	**0934-4863**
Sportsman Touring 800 EFI 08-09	**0934-4860**
Sportsman X2 800 EFI 07-09	**0934-4860**
Scrambler 850 15-16	**0934-4864**
Scrambler 850 EU 15	**0934-4864**
Scrambler 850 HO/EPS 13	**0934-4864**
Scrambler 850 HO/EPS 14	**0934-4864**
Scrambler 850 MD 15	**0934-4864**
Scrambler 850 XP HO EPS 14	**0934-4864**
Scrambler 850 XP HO EPS INTL 14	**0934-4864**
Sportsman 850 SP 15-16	**0934-4864**
Sportsman 850 WV 14	**0934-4864**
Sportsman 850 XP HO EPS MD 15	**0934-4864**
Sportsman Forest 850 11-13	**0934-4864**
Sportsman Forest 850 14-15	**0934-4864**
Sportsman Forest 850 EU 15	**0934-4864**
Sportsman Touring 850 EPS 14	**0934-4864**
Sportsman Touring 850 INTL 14	**0934-4864**
Sportsman Touring 850 SP 15-16	**0934-4864**
Sportsman Touring 850 SP EU 15	**0934-4864**
Sportsman Touring 850 SP MD 15	**0934-4864**
Sportsman Touring EPS 850 10	**0934-4864**
Sportsman Touring EPS 850 11-13	**0934-4864**
Sportsman Touring EPS 850 HO 13	**0934-4864**
Sportsman X2 850 11	**0934-4864**
Sportsman XP 850 09-13	**0934-4864**
Sportsman XP 850 EPS 09-13	**0934-4864**
Sportsman XP 850 EPS 14	**0934-4864**
ACE 900 EFI EPS 16	**0934-5502**
ACE 900 EPS XC 17-19	**0934-5502**
Ranger 900 Crew 14-15	**0934-4866**
Ranger 900 Crew 16-19	**0934-5502**
Ranger 900 Crew EPS 14-15	**0934-4866**
Ranger 900 Crew EPS 16-19	**0934-5502**
Ranger 900 XP 13-15	**0934-4866**
Ranger 900 XP 16-19	**0934-5502**
Ranger 900 XP Crew 18	**0934-5502**
Ranger 900 XP EPS 18-19	**0934-5502**
Ranger 900 XP EU 15	**0934-4866**
Ranger 900 XP EU 16	**0934-5502**
Ranger 900 XP High Lifter 16	**0934-5502**
RZR 4 900 15	**0934-4866**
RZR 4 900 16-18	**0934-5502**
RZR 4 XP 900 12	**0934-4866**
RZR 4 XP 900 13-14	**0934-4866**
RZR 4 XP Jagged X 13	**0934-4866**
RZR 900 50 55" 15	**0934-4866**
RZR 900 50 55" 16-17	**0934-5502**
RZR 900 50" 18-20	**0934-5502**
RZR 900 50" EPS 18-20	**0934-5502**

APPLICAZIONI	COD. ART.
POLARIS (CONT)	
RZR 900 50" MD 17	**0934-5502**
RZR 900 S 60" 15	**0934-4866**
RZR 900 S 60" 16-20	**0934-5502**
RZR 900 Trail Premium 21-22	**0934-5502**
RZR 900 Trail S Sport 21-22	**0934-5502**
RZR 900 Trail Sport 21-22	**0934-5502**
RZR 900 Trail Ultimate 21-22	**0934-5502**
RZR XP 900 11-12	**0934-4866**
RZR XP 900 13-14	**0934-4866**
RZR Turbo Pro XP 20	**0934-5502**
RZR Turbo Pro XP 4 20	**0934-5502**
RZR Turbo Pro XP 4 Premium 21	**0934-5502**
RZR Turbo Pro XP 4 Premium 22	**0934-5502**
RZR Turbo Pro XP 4 Sport 21	**0934-5502**
RZR Turbo Pro XP 4 Sport 22	**0934-5502**
RZR Turbo Pro XP 4 Ultimate 21	**0934-5502**
RZR Turbo Pro XP 4 Ultimate 22	**0934-5502**
RZR Turbo Pro XP Premium 21	**0934-5502**
RZR Turbo Pro XP Premium 22	**0934-5502**
RZR Turbo Pro XP Sport 21	**0934-5502**
RZR Turbo Pro XP Sport 22	**0934-5502**
RZR Turbo Pro XP Ultimate 21	**0934-5502**
RZR Turbo Pro XP Ultimate 22	**0934-5502**
RZR Turbo R 4 Premium 22	**0934-5502**
RZR Turbo R 4 Sport 22	**0934-5502**
RZR Turbo R 4 Ultimate 22	**0934-5502**
RZR Turbo R Premium 22	**0934-5502**
RZR Turbo R Sport 22	**0934-5502**
RZR Turbo R Ultimate 22	**0934-5502**
RZR Turbo S 21	**0934-5502**
RZR Turbo S 4 21	**0934-5502**
RZR Turbo S 4 Velocity 21	**0934-5502**
RZR Turbo S Velocity 21	**0934-5502**
RZR XP 4 Turbo 16	**0934-5502**
RZR XP 4 Turbo 17	**0934-5502**
RZR XP 4 Turbo 18-21	**0934-5502**
RZR XP 4 Turbo S 19-20	**0934-5502**
RZR XP 4 Turbo S Velocity 20	**0934-5502**
RZR XP Turbo 16	**0934-5502**
RZR XP Turbo 17	**0934-5502**
RZR XP Turbo 18-21	**0934-5502**
RZR XP Turbo MD 16	**0934-5502**
RZR XP Turbo S 18-20	**0934-5502**
RZR XP Turbo S Velocity 20	**0934-5502**
RZR XP Turbo Tractor 17	**0934-5502**
RZR XP Turbo Tractor 18	**0934-5502**
General 1000 EPS 16-19	**0934-5502**
General 1000 EPS Deluxe 18-22	**0934-5502**
General 1000 EPS Premium 18-22	**0934-5502**
General 1000 EPS Sport 20-22	**0934-5502**
General 4 1000 EPS 17-20	**0934-5502**
General 4 1000 EPS Deluxe 21-22	**0934-5502**
General 4 1000 EPS Premium 21-22	**0934-5502**
General XP 1000 EPS 20	**0934-5502**
General XP 1000 EPS Deluxe 21-22	**0934-5502**
General XP 1000 EPS Factory Custom Edition 21	**0934-5502**
General XP 4 1000 EPS Deluxe 20-22	**0934-5502**
General XP 4 1000 EPS Factory Custom Edition 21	**0934-5502**
Ranger 1000 EPS 20	**0934-5502**
Ranger 1000 EPS 21-22	**0934-5502**
Ranger 1000 EPS BASE 18-19	**0934-5502**
Ranger 1000 EPS Crew 20	**0934-5502**
Ranger 1000 EPS Crew 21-22	**0934-5502**
Ranger 1000 EPS Crew Premium 21-22	**0934-5502**
Ranger 1000 EPS Full Size 20	**0934-5502**
Ranger 1000 EPS Full Size Crew 20	**0934-5502**
Ranger 1000 EPS HD MD 19	**0934-5502**
Ranger 1000 EPS Premium 21-22	**0934-5502**
Ranger 1000 EPS Texas Edition 20	**0934-5502**
Ranger XP 1000 17	**0934-5502**

DICHIARAZIONE DI NON RESPONSABILITÀ: PER INFORMAZIONI IMPORTANTI RIGUARDANTI LA GARANZIA E LA CONFORMITÀ CON LE NORMATIVE VIGENTI SUL CONTROLLO DELL'INQUINAMENTO ACUSTICO E DELLE EMISSIONI DEI VEICOLI, VEDERE PAGINA 4.

I codici articolo in GRASSETTO GRIGIO sono novità 2024

KIT DI RIPARAZIONE POMPA ACQUA (CONT)

APPLICAZIONI	COD. ART.
POLARIS (CONT)	
Ranger XP 1000 Crew 17	**0934-5502**
Ranger XP 1000 Crew EPS 17-18	**0934-5502**
Ranger XP 1000 Crew High Lifter 17-18	**0934-5502**
Ranger XP 1000 Crew Hunter 17	**0934-5502**
Ranger XP 1000 Crew NSTR 17	**0934-5502**
Ranger XP 1000 Crew Premium 21-22	**0934-5502**
Ranger XP 1000 Crew Trail Boss 21-22	**0934-5502**
Ranger XP 1000 EPS 17-21	**0934-5502**
Ranger XP 1000 EPS Crew 19-20	**0934-5502**
Ranger XP 1000 EPS Crew Mud 19-22	**0934-5502**
Ranger XP 1000 EPS Crew NSTR 18-22	**0934-5502**
Ranger XP 1000 EPS Crew Texas Edition 20-22	**0934-5502**
Ranger XP 1000 EPS Mud 20-21	**0934-5502**
Ranger XP 1000 EPS NSTR 20-21	**0934-5502**
Ranger XP 1000 EPS Premium 22	**0934-5502**
Ranger XP 1000 EPS Texas Edition 21	**0934-5502**
Ranger XP 1000 EPS Trail Boss 21-22	**0934-5502**
Ranger XP 1000 High Lifter 17-22	**0934-5502**
Ranger XP 1000 Hunter 17	**0934-5502**
Ranger XP 1000 NSTR 17-22	**0934-5502**
Ranger XP 1000 Ranch 17	**0934-5502**
RZR 1000 60" 16-21	**0934-5502**
RZR 1000 Trail S Premium 21-22	**0934-5502**
RZR 1000 Trail S Ultimate 21-22	**0934-5502**
RZR RS1 18-22	**0934-5502**
RZR S4 1000 19-20	**0934-5502**
RZR XP 1000 14-15	**0934-4866**
RZR XP 1000 16-20	**0934-5502**
RZR XP 1000 Dynamix 19	**0934-5502**
RZR XP 1000 High Lifter 15	**0934-4866**
RZR XP 1000 High Lifter 16-22	**0934-5502**
RZR XP 1000 INTL 15	**0934-4866**
RZR XP 1000 LE 20	**0934-5502**
RZR XP 1000 Premium 20-22	**0934-5502**
RZR XP 1000 Ride Command 17-19	**0934-5502**

APPLICAZIONI	COD. ART.
POLARIS (CONT)	
RZR XP 1000 Sport 21-22	**0934-5502**
RZR XP 1000 Trails & Rocks 17-22	**0934-5502**
RZR XP 4 1000 14-15	**0934-4866**
RZR XP 4 1000 16-20	**0934-5502**
RZR XP 4 1000 Dynamix 19	**0934-5502**
RZR XP 4 1000 High Lifter 17-22	**0934-5502**
RZR XP 4 1000 Premium 21-22	**0934-5502**
RZR XP 4 1000 Ride Command 18-19	**0934-5502**
RZR XP 4 1000 Sport 21-22	**0934-5502**
Scrambler 1000 MD 15-16	**0934-4864**
Scrambler 1000 Tractor 16	**0934-4864**
Scrambler 1000 XP 15-16	**0934-4864**
Scrambler 1000 XP EU 15	**0934-4864**
Scrambler 1000 XP HO EPS 14-15	**0934-4864**
Scrambler 1000 XP HO EPS INTL 14	**0934-4864**
Sportsman 1000 High Lifter 16	**0934-4864**
Sportsman 1000 MD 15-16	**0934-4864**
Sportsman 1000 XP 15-16	**0934-4864**
Sportsman 1000 XP Tractor 16	**0934-4864**
Sportsman Forest 1000 EU 15	**0934-4864**
Sportsman Touring 1000 15-17	**0934-4864**
SUZUKI	
LT-Z400 03-08	**0934-4844**
LT-Z400 09-14	**0934-4856**
LT-R450 06-09	**0934-4853**
LTV-700F Twin Peaks 04-06	**0934-4850**
YAMAHA	
YFZ350 Banshee 87-09	**0934-4842**
YFM400 Grizzly IRS 07-08	**0934-4849**
YFM400 Kodiak 2WD 00-04	**0934-4849**
YFM400 Kodiak 4WD 00-06	**0934-4849**
450 Rhino 06-09	**0934-4849**
Kodiak 450 4WD 18-22	**0934-4849**
Kodiak 450 EPS 4WD 18-22	**0934-4849**
Kodiak 450 EPS 4WD Armor Grey 18	**0934-4849**

APPLICAZIONI	COD. ART.
YAMAHA (CONT)	
Kodiak 450 EPS 4WD Hunter 18-22	**0934-4849**
Kodiak 450 EPS 4WD SE 20-22	**0934-4849**
YFM450 Grizzly EPS 11-14	**0934-4849**
YFM450 Grizzly IRS 07-14	**0934-4849**
YFM450 Kodiak 03-06	**0934-4849**
YFM45FX Wolverine 450 4x4 06-10	**0934-4849**
YFZ450 04-13	**0934-4848**
YFZ450R 09-22	**0934-4859**
YFZ450X 10-11	**0934-4859**
YFM550 Grizzly 09-14	**0934-4857**
YFM550 Grizzly EPS 09-14	**0934-4857**
660 Rhino 04-07	**0934-4846**
YFM660 Grizzly 02-08	**0934-4846**
YFM660R Raptor 01-05	**0934-4845**
700 Rhino FI 08-13	**0934-4857**
Viking 700 14-18	**0934-4857**
Viking 700 EPS 18	**0934-4857**
Viking 700 EPS Red/Green 18	**0934-4857**
Viking 700 VI EPS 15-18	**0934-4857**
Viking 700 VI EPS Hunter 18	**0934-4857**
Viking 700 VI EPS Ranch 18	**0934-4857**
YFM700 Grizzly 07-13	**0934-4857**
YFM700 Grizzly 14-15	**0934-4857**
YFM700 Grizzly EPS 08-13	**0934-4857**
YFM700 Grizzly EPS 14-15	**0934-4857**
YFM700R Raptor 06-14	**0934-4855**
YFM700R Raptor 15-22	**0934-4855**
YXZ1000R EPS 16-23	**0934-7217**
YXZ1000R EPS SE 17-20	**0934-7217**
YXZ1000R EPS SS 17-22	**0934-7217**
YXZ1000R EPS SS SE 17-21	**0934-7217**
YXZ1000R EPS SS XTR 20-23	**0934-7217**
YXZ1000R SE 16	**0934-7217**



0934-2960

KIT DI REVISIONE POMPA ACQUA

- I kit includono la guarnizione coperchio pompa acqua, il cuscinetto/i cuscinetti albero pompa acqua e il paraolio/i paraoli per riparare una pompa con perdite o un cuscinetto difettoso
- Micro-cuscinetti di precisione che garantiscono una qualità e una durata OEM
- Paraoli di gomma e tenute meccaniche resistenti a pressioni e temperature elevate
- Non includono la guarnizione coperchio frizione

APPLICAZIONI	COD. ART.
ARCTIC CAT	
DVX400 04	**0934-2960**
DVX400 05-08	**0934-2960**
HONDA	
TRX450R 06-09, TRX450ER 06-14	**0934-2916**
KAWASAKI	
KFX400 03-04	**0934-2959**
KFX400 05-06	**0934-2960**
KFX450R 08-14	**0934-2945**
KVF650 Brute Force 05-13	**0934-4046**

APPLICAZIONI	COD. ART.
KAWASAKI (CONT)	
Prairie 650 02-03	**0934-4046**
KFX700 04-09	**0934-4046**
Prairie 700 04-06	**0934-4046**
KVF750 Brute Force 4x4i 05-11	**0934-4046**
SUZUKI	
LT-Z400 03-04	**0934-2959**
LT-Z400 05-13	**0934-2960**
LT-R450 06-09	**0934-2951**

APPLICAZIONI	COD. ART.
YAMAHA	
YFZ350 Banshee 87-06	**0934-2937**
YFZ450 04-13	**0934-2938**
YFZ450R 09-21	**0934-2939**
YFZ450X 10-11	**0934-2939**
YFM660 Raptor 01-05	**0934-4047**
YFM700R Raptor 06-09/11-21, YFM700R Raptor SE 10-21	**0934-2935**

DICHIARAZIONE DI NON RESPONSABILITÀ: PER INFORMAZIONI IMPORTANTI RIGUARDANTI LA GARANZIA E LA CONFORMITÀ CON LE NORMATIVE VIGENTI SUL CONTROLLO DELL'INQUINAMENTO ACUSTICO E DELLE EMISSIONI DEI VEICOLI, VEDERE PAGINA 4.

I codici articolo in **GRASSETTO GRIGIO** sono novità 2024

VERTEX POWER & PARTS

KIT DI RIPARAZIONE POMPA ACQUA



- Includono tutte le guarnizioni, o-ring, cuscinetti e paraoli necessari per riparare una pompa dell'acqua
- I kit standard includono: cuscinetti (se necessario); paraoli in gomma; tenuta meccanica pompa acqua (se necessaria); guarnizione coperchio laterale; guarnizione pompa acqua; anelli di sicurezza per alberino pompa acqua e rondelle per vite di spurgo in rame

APPLICAZIONI	COD. ART.
CAN-AM	
Maverick X3 17	0932-0257
Maverick X3 900 HO 18	0932-0257
Maverick X3 Max Turbo 18-22	0932-0257
Maverick X3 Max Turbo R 18-21	0932-0257
Maverick X3 Max Turbo R DS 20	0932-0257
Maverick X3 Max Turbo R RS 20-21	0932-0257
Maverick X3 Max Turbo R XDS 18-19	0932-0257
Maverick X3 Max Turbo R XRS 18-19	0932-0257
Maverick X3 Max Turbo R XRS con Smart-Lok	0932-0257
Maverick X3 Max Turbo RR XDS 20-22	0932-0257

APPLICAZIONI	COD. ART.
CAN-AM (CONT)	
Maverick X3 Max Turbo RR XMR/XRS 20-22	0932-0257
Maverick X3 Turbo 18-22	0932-0257
Maverick X3 Turbo R 18-21	0932-0257
Maverick X3 Turbo R DS 20-21	0932-0257
Maverick X3 Turbo R RS 20	0932-0257
Maverick X3 Turbo R XDS 18-19	0932-0257
Maverick X3 Turbo R XMR/XCR/XRS 18-19	0932-0257
Maverick X3 Turbo R XRS con Smart-Lok 18	0932-0257
Maverick X3 Turbo RR DS 22	0932-0257
Maverick X3 Turbo RR RS 22	0932-0257

APPLICAZIONI	COD. ART.
CAN-AM (CONT)	
Maverick X3 Turbo RR XDS 20-22	0932-0257
Maverick X3 Turbo RR XMR 20-21	0932-0257
Maverick X3 Turbo RR XMR 64 22	0932-0257
Maverick X3 Turbo RR XMR 72 22	0932-0257
Maverick X3 Turbo RR XRC 20-21	0932-0257
Maverick X3 Turbo RR XRC 64 22	0932-0257
Maverick X3 Turbo RR XRC 72 22	0932-0257
Maverick X3 Turbo RR XRS 20-22	0932-0257
Maverick X3 Turbo XMR 18-21	0932-0257
Maverick X3 Turbo XRC 18-21	0932-0257
Maverick X3 XDS/XRS 17	0932-0257

K&S TECHNOLOGIES INCORPORATED

KIT DI REVISIONE POMPA ACQUA

PER YAMAHA YFZ 450 4x2 04-09

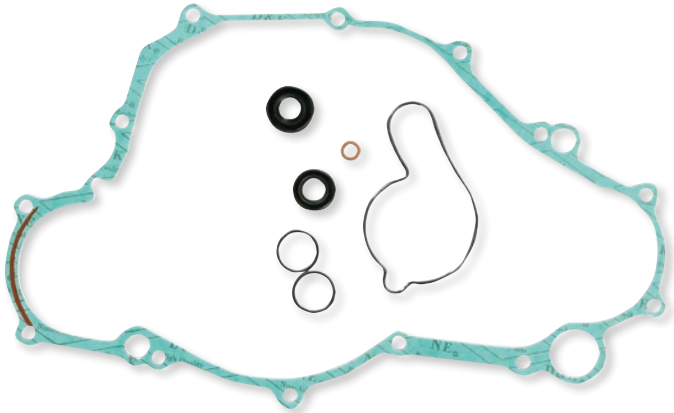

- Il kit include tutte le guarnizioni necessarie, rondelle, guarnizioni e o-ring

DESCRIZIONE	COD. ART.
Kit di revisione pompa acqua	**0934-1923**

ProX RACING PARTS

KIT DI REVISIONE POMPA ACQUA

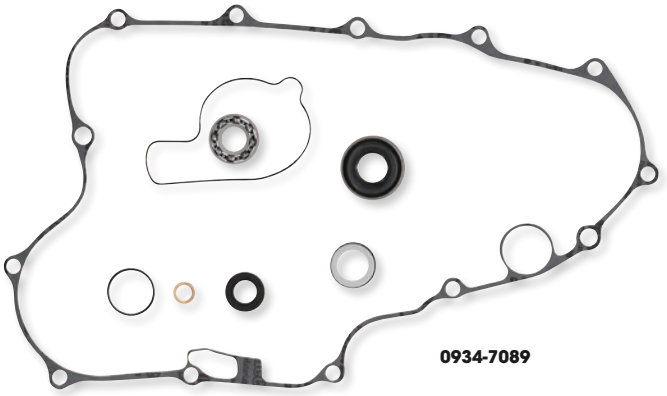

0934-7089

- Costruito in materiali di alta qualità
- Il kit di revisione comprende tutte le guarnizioni, gli o-ring, i cuscinetti e paraoli necessari

APPLICAZIONI	COD. ART.
CAN-AM	
Outlander 500 10-14	**0934-7089**
Outlander 500 EFI 15	**0934-7089**
Renegade 500 08-15	**0934-7089**
Outlander 650 06-15	**0934-7089**
Commander 800 11-15	**0934-7089**
Outlander 800 06-14	**0934-7089**
Outlander 800 EFI 15	**0934-7089**
Renegade 800 07-15	**0934-7089**
Commander 1000 11-15	**0934-7089**
Maverick 1000 13-15	**0934-7089**
Outlander 1000 12-14	**0934-7089**
Outlander 1000 EFI 15	**0934-7089**
Renegade 1000 12-15	**0934-7089**

APPLICAZIONI	COD. ART.
KAWASAKI	
KVF650 Brute Force 4x4 05-13	**0934-7062**
KFX700 V-Force 04-09	**0934-7062**
KVF700 Prairie 4x4 04-06	**0934-7062**
KVF750 Brute Force 4x4 05-15	**0934-7062**
KTM	
SX 505 08	**0934-7083**
POLARIS	
Sportsman 400 01-14	**0934-7085**
Sportsman 450 06-07	**0934-7085**
Outlaw 500 06-07	**0934-7088**
Predator 500 03-04	**0934-7087**
Predator 500 05-07	**0934-7088**
Ranger 500 99-13	**0934-7085**

APPLICAZIONI	COD. ART.
POLARIS (CONT)	
Scrambler 500 97-12	**0934-7085**
Sportsman 500 96-00	**0934-7085**
Sportsman 500 HO 01-13	**0934-7085**
YAMAHA	
YFZ350 Banshee 87-09	**0934-7008**
YFZ450R 09-16	**0934-7019**
YFZ450X 10-11	**0934-7019**
YFM550 Grizzly 09-14	**0934-7023**
YFM660 Grizzly 02-08	**0934-7021**
YFM660 R Raptor 01-05	**0934-7020**
YXR660 Rhino 04-07	**0934-7021**
YFM700 Grizzly 07-16	**0934-7023**
YFM700 R Raptor 06-16	**0934-7022**
YXR700 Rhino 08-13	**0934-7023**

DICHIARAZIONE DI NON RESPONSABILITÀ: PER INFORMAZIONI IMPORTANTI RIGUARDANTI LA GARANZIA E LA CONFORMITÀ CON LE NORMATIVE VIGENTI SUL CONTROLLO DELL'INQUINAMENTO ACUSTICO E DELLE EMISSIONI DEI VEICOLI, VEDERE PAGINA 4.

I codici articolo in GRASSETTO GRIGIO sono novità 2024



1901-0329



1901-0325



1901-0321

VENTOLE DI RAFFREDDAMENTO AD ALTE PRESTAZIONI

- A facile installazione utilizzando il materiale per il montaggio originale
- Piedi cubi al minuto maggiori rispetto all'originale
- Motori sigillati impermeabili all'acqua e alla polvere
- Durata delle spazzole di 6.000 ore

NOTA: m^3/min = metro cubo al minuto (ft^3/min = piede cubo al minuto); è una misurazione usata per indicare la quantità del flusso d'aria di una ventola.

APPLICAZIONI	DESCRIZIONE	COD. ART.
ARCTIC CAT		
DVX 400 04-08	12,459 m^3/min (440 ft^3/min)	**1901-0327**
CAN-AM		
Outlander 400 09-15	22,653 m^3/min (800 ft^3/min); ventole singole	**1901-0726**
Outlander 450 15-21	26,901 m^3/min (950 ft^3/min)	**1901-0824**
Outlander 500 07-08	16,990 m^3/min (600 ft^3/min)	**1901-0724**
Outlander 500 09-12	22,653 m^3/min (800 ft^3/min); ventole singole	**1901-0726**
Outlander 500 13-15	26,901 m^3/min (950 ft^3/min)	**1901-0824**
Renegade 500 08	16,990 m^3/min (600 ft^3/min)	**1901-0724**
Renegade 500 09-12	22,653 m^3/min (800 ft^3/min); ventole singole	**1901-0726**
Renegade 500 13-15	26,901 m^3/min (950 ft^3/min)	**1901-0824**
Outlander 570 15-21	26,901 m^3/min (950 ft^3/min)	**1901-0824**
Renegade 570 16-21	26,901 m^3/min (950 ft^3/min)	**1901-0824**
Outlander 650 06-08	16,990 m^3/min (600 ft^3/min)	**1901-0724**
Outlander 650 09-12	22,653 m^3/min (800 ft^3/min); ventole singole	**1901-0726**
Outlander 650 13-19	26,901 m^3/min (950 ft^3/min)	**1901-0824**
Outlander 650/800 XMR 13-21	36,8119 m^3/min (1300 ft^3/min)	**1901-0635**
Renegade 650 16-19	26,901 m^3/min (950 ft^3/min)	**1901-0824**
Commander 800 11-18 (è necessario riutilizzare il convogliatore OE)	36,8119 m^3/min (1300 ft^3/min)	**1901-0712**
Defender 800 16-18 (è necessario riutilizzare il convogliatore OE)	36,8119 m^3/min (1300 ft^3/min)	**1901-0714**
Outlander 800 06-08	16,990 m^3/min (600 ft^3/min)	**1901-0724**
Outlander 800 09-12	22,653 m^3/min (800 ft^3/min); ventole singole	**1901-0726**
Outlander 800 13-14	26,901 m^3/min (950 ft^3/min)	**1901-0824**
Renegade 800 07-08	16,990 m^3/min (600 ft^3/min)	**1901-0724**
Renegade 800 09-11	22,653 m^3/min (800 ft^3/min); ventole singole	**1901-0726**
Renegade 800 12-15	26,901 m^3/min (950 ft^3/min)	**1901-0824**
Outlander 850 15-19	26,901 m^3/min (950 ft^3/min)	**1901-0824**
Renegade 850 16-21	26,901 m^3/min (950 ft^3/min)	**1901-0824**
Commander 1000 11-18 (è necessario riutilizzare il convogliatore OE)	36,8119 m^3/min (1300 ft^3/min)	**1901-0712**
Defender 1000 16-18 (è necessario riutilizzare il convogliatore OE)	36,8119 m^3/min (1300 ft^3/min)	**1901-0714**
Maverick 1000 13-18 (è necessario riutilizzare il convogliatore OE)	36,8119 m^3/min (1300 ft^3/min)	**1901-0712**
Maverick 1000 X 3 17-18 (è necessario riutilizzare il convogliatore OE)	36,8119 m^3/min (1300 ft^3/min)	**1901-0714**
Maverick Trail 1000 18 (è necessario riutilizzare il convogliatore OE)	36,8119 m^3/min (1300 ft^3/min)	**1901-0712**
Outlander 1000 12-21	36,8119 m^3/min (1300 ft^3/min)	**1901-0712**
Renegade 1000 12-21	36,8119 m^3/min (1300 ft^3/min)	**1901-0712**
HONDA		
TRX450ER 06-09	12,459 m^3/min (440 ft^3/min)	**1901-0323**
TRX450R 04-09	12,459 m^3/min (440 ft^3/min)	**1901-0323**
JOHN DEERE		
Gator 6x4 Gas 93-05	26,901 m^3/min (950 ft^3/min)	**1901-0873**
KAWASAKI		
KFX400 03-06	12,459 m^3/min (440 ft^3/min)	**1901-0327**

APPLICAZIONI	DESCRIZIONE	COD. ART.
KAWASAKI (CONT)		
KVF400 Prairie 97-02	9,345 m^3/min (330 ft^3/min)	**1901-0332**
KLF400 Bayou 93-99	12,459 m^3/min (440 ft^3/min)	**1901-0328**
KFX450R 08-14	9,345 m^3/min (330 ft^3/min)	**1901-0730**
KFX700 04-09	12,459 m^3/min (440 ft^3/min)	**1901-0326**
KVF750 Brute Force 05-11	12,459 m^3/min (440 ft^3/min)	**1901-0329**
Brute Force 750 4x4i 12-21	16,990 m^3/min (600 ft^3/min)	**1901-0727**
Mule 3010/4010 Diesel 07-13	36,8119 m^3/min (1300 ft^3/min)	**1901-0719**
Mule 4000 09-18	12,459 m^3/min (440 ft^3/min)	**1901-0716**
POLARIS		
Trail Blazer 250 96-97	12,459 m^3/min (440 ft^3/min)	**1901-0325**
Xpress 300 96	12,459 m^3/min (440 ft^3/min)	**1901-0325**
350L 2x4, 4x4, 6x6 93	12,459 m^3/min (440 ft^3/min)	**1901-0325**
Trail Boss 350L 90-92	12,459 m^3/min (440 ft^3/min)	**1901-0325**
400L 2x4 94-95	12,459 m^3/min (440 ft^3/min)	**1901-0325**
400L 4x4 94	12,459 m^3/min (440 ft^3/min)	**1901-0325**
400L 6x6 94	12,459 m^3/min (440 ft^3/min)	**1901-0325**
400L 6x6 96	12,459 m^3/min (440 ft^3/min)	**1901-0325**
Big Boss 6x6 400L 95	12,459 m^3/min (440 ft^3/min)	**1901-0325**
Big Boss 6x6 400L 97	12,459 m^3/min (440 ft^3/min)	**1901-0325**
Hawkeye 400 12-14	26,901 m^3/min (950 ft^3/min)	**1901-0870**
Scrambler 400 2x4 00	12,459 m^3/min (440 ft^3/min)	**1901-0325**
Scrambler 400 99-00	12,459 m^3/min (440 ft^3/min)	**1901-0325**
Scrambler 400L 97	12,459 m^3/min (440 ft^3/min)	**1901-0325**
Scrambler 4x4 95	12,459 m^3/min (440 ft^3/min)	**1901-0325**
Sport 400L 94-99	12,459 m^3/min (440 ft^3/min)	**1901-0325**
Sportsman 400L 97	12,459 m^3/min (440 ft^3/min)	**1901-0325**
Sportsman 400 HO 12-14	26,901 m^3/min (950 ft^3/min)	**1901-0870**
Xplorer 400 99-00	12,459 m^3/min (440 ft^3/min)	**1901-0325**
Xplorer 400L 96-98	12,459 m^3/min (440 ft^3/min)	**1901-0325**
Xplorer 400 4x4 02	12,459 m^3/min (440 ft^3/min)	**1901-0325**
Xpress 400 96-97	12,459 m^3/min (440 ft^3/min)	**1901-0325**
Magnum 425 2x4 95-98	12,459 m^3/min (440 ft^3/min)	**1901-0325**
Magnum 425 4x4 95-98	12,459 m^3/min (440 ft^3/min)	**1901-0325**
Diesel 99	12,459 m^3/min (440 ft^3/min)	**1901-0325**
Sportsman 450 HO 16-21	26,901 m^3/min (950 ft^3/min)	**1901-0870**
Sportsman 450 HD 19	26,901 m^3/min (950 ft^3/min)	**1901-0870**
ACE 500 17-19	26,901 m^3/min (950 ft^3/min)	**1901-0870**
Big Boss 500 6x6 98-99	12,459 m^3/min (440 ft^3/min)	**1901-0325**
Magnum 500 99	12,459 m^3/min (440 ft^3/min)	**1901-0325**
Magnum 500 6x6 96-97	12,459 m^3/min (440 ft^3/min)	**1901-0325**
Scrambler 500 96-00	12,459 m^3/min (440 ft^3/min)	**1901-0325**
Sportsman 500 4x4 93-96	12,459 m^3/min (440 ft^3/min)	**1901-0325**
Sportsman 500 96-99	12,459 m^3/min (440 ft^3/min)	**1901-0325**
Sportsman 500 12-14	26,901 m^3/min (950 ft^3/min)	**1901-0870**
Worker 500 99	12,459 m^3/min (440 ft^3/min)	**1901-0325**
Xplorer 500 95	12,459 m^3/min (440 ft^3/min)	**1901-0325**
Xplorer 500 00-01	12,459 m^3/min (440 ft^3/min)	**1901-0325**
Xplorer 500 97	12,459 m^3/min (440 ft^3/min)	**1901-0325**
Sportsman 550 11-14	36,8119 m^3/min (1300 ft^3/min)	**1901-0722**
ACE 570 16-19	26,901 m^3/min (950 ft^3/min)	**1901-0870**
Sportsman 570 15-21	26,901 m^3/min (950 ft^3/min)	**1901-0870**

VENTOLE DI RAFFREDDAMENTO AD ALTE PRESTAZIONI continua alla pagina successiva.

DICHIARAZIONE DI NON RESPONSABILITÀ: PER INFORMAZIONI IMPORTANTI RIGUARDANTI LA GARANZIA E LA CONFORMITÀ CON LE NORMATIVE VIGENTI SUL CONTROLLO DELL'INQUINAMENTO ACUSTICO E DELLE EMISSIONI DEI VEICOLI, VEDERE PAGINA 4.

I codici articolo in **GRASSETTO GRIGIO** sono novità 2024

VENTOLE DI RAFFREDDAMENTO AD ALTE PRESTAZIONI (CONT)

APPLICAZIONI	DESCRIZIONE	COD. ART.
POLARIS (CONT)		
RZR 800 08-10	2,832 m³/min (100 ft³/min) in più della ventola di serie	**1901-0337**
RZR S 800 09-10	2,832 m³/min (100 ft³/min) in più della ventola di serie	**1901-0337**
RZR 800 08-10	5,663 m³/min (200 ft³/min) in più della ventola di serie	**1901-0338**
RZR S 800 09-10	5,663 m³/min (200 ft³/min) in più della ventola di serie	**1901-0338**
Scrambler 850 13-21	36,8119 m³/min (1300 ft³/min)	**1901-0722**
Sportsman 850 11-21	36,8119 m³/min (1300 ft³/min)	**1901-0722**
Sportsman 850 Highlifter Edt 16-21	11,044 m³/min (390 ft³/min)	**1901-0871**
RZR S-900 (è necessario riutilizzare il convogliatore OE) 15-18	34.689 m³/min (1225 ft³/min)	**1901-0709**
General (è necessario riutilizzare il convogliatore OE) 16-18	34,689 m³/min (1225 ft³/min)	**1901-0709**
General (Crew Cab a 4 posti) 17-20	36,8119 m³/min (1300 ft³/min)	**1901-0872**
RZR 1000 XP (è necessario riutilizzare il convogliatore OE) 14-21	34,689 m³/min (1225 ft³/min)	**1901-0709**
RZR S-1000 (è necessario riutilizzare il convogliatore OE) 16-18	34,689 m³/min (1225 ft³/min)	**1901-0709**
Scrambler 1000 14-21	46,157 m³/min (1630 ft³/min)	**1901-0721**
Sportsman 1000 15-18	46,157 m³/min (1630 ft³/min)	**1901-0721**
Sportsman 1000 Highlifter Edt 16-20	11,044 m³/min (390 ft³/min)	**1901-0871**
SUZUKI		
LT-A400 King Quad 02-17	12,459 m³/min (440 ft³/min)	**1901-0733**
LT-F400 King Quad 02-17	12,459 m³/min (440 ft³/min)	**1901-0733**
LT-Z400 03-08	12,459 m³/min (440 ft³/min)	**1901-0327**
LT-Z400Z 03-08	12,459 m³/min (440 ft³/min)	**1901-0327**
LT-A450X 07-09	12,459 m³/min (440 ft³/min)	**1901-0351**
LT-A450XZ 08-09	12,459 m³/min (440 ft³/min)	**1901-0351**
LT-A500XP 09	12,459 m³/min (440 ft³/min)	**1901-0351**
LT-A500XPZ 09	12,459 m³/min (440 ft³/min)	**1901-0351**
LT-A500 King Quad 15-18	12,459 m³/min (440 ft³/min)	**1901-0732**
LT-A700X 06-07	12,459 m³/min (440 ft³/min)	**1901-0351**
LT-A750X 08-09	12,459 m³/min (440 ft³/min)	**1901-0351**
LT-A750XP 09	12,459 m³/min (440 ft³/min)	**1901-0351**
LT-A750XPZ 09	12,459 m³/min (440 ft³/min)	**1901-0351**
LT-A750XZ 08-09	12,459 m³/min (440 ft³/min)	**1901-0351**
LT-A750 King Quad 14-18	12,459 m³/min (440 ft³/min)	**1901-0732**

APPLICAZIONI	DESCRIZIONE	COD. ART.
YAMAHA		
Big Bear 07-12	8,863 m³/min (313 ft³/min)	**1901-0819**
Bruin 350 04-06	8,863 m³/min (313 ft³/min)	**1901-0819**
Grizzly 350 07-14	8,863 m³/min (313 ft³/min)	**1901-0819**
Wolverine 350 06-09	8,863 m³/min (313 ft³/min)	**1901-0819**
Grizzly 400 07-08	12,459 m³/min (440 ft³/min)	**1901-0319**
Kodiak 400 2WD 00-01	12,459 m³/min (440 ft³/min)	**1901-0315**
Kodiak 400 2WD 04	12,459 m³/min (440 ft³/min)	**1901-0319**
Kodiak 400 4WD 00-02	12,459 m³/min (440 ft³/min)	**1901-0315**
Kodiak 400 4WD 03-06	12,459 m³/min (440 ft³/min)	**1901-0319**
Grizzly 450 07-09	12,459 m³/min (440 ft³/min)	**1901-0319**
Kodiak 450 4WD 03-06	12,459 m³/min (440 ft³/min)	**1901-0319**
Wolverine 450 06-09	12,459 m³/min (440 ft³/min)	**1901-0319**
YFZ450 04-09	12,459 m³/min (440 ft³/min)	**1901-0313**
YFZ450 14-15	12,459 m³/min (440 ft³/min)	**1901-0539**
YFZ450 R/X 09-13	12,459 m³/min (440 ft³/min)	**1901-0720**
Grizzly 550 09	12,459 m³/min (440 ft³/min)	**1901-0318**
Grizzly 550 12-14	12,459 m³/min (440 ft³/min)	**1901-0818**
Grizzly 660 02-08	12,459 m³/min (440 ft³/min)	**1901-0316**
Raptor 660 01-05	12,459 m³/min (440 ft³/min)	**1901-0314**
Grizzly/Kodiak 700 15-18	21,238 m³/min (750 ft³/min)	**1901-0694**
Grizzly 700 07-10	12,459 m³/min (440 ft³/min)	**1901-0318**
Grizzly 700 12-14	12,459 m³/min (440 ft³/min)	**1901-0818**
Raptor 700 06-09	12,459 m³/min (440 ft³/min)	**1901-0317**[1]
Raptor 700 13-16	12,459 m³/min (440 ft³/min)	**1901-0598**
Rhino 450 04-09	22,653 m³/min (800 ft³/min); ventole singole/ventola singola	**1901-0312**
Rhino 700 08-09	22,653 m³/min (800 ft³/min); ventole singole	**1901-0321**
Rhino 660 04-07	22,653 m³/min (800 ft³/min); ventole singole/ventola singola	**1901-0312**
Viking 700 (tutti)	22,653 m³/min (800 ft³/min); ventole singole	**1901-0599**
Wolverine X2 19-21	26,901 m³/min (950 ft³/min)	**1901-0820**
Wolverine X4 18-21	26,901 m³/min (950 ft³/min)	**1901-0820**
YXZ1000 16-18	22,653 m³/min (800 ft³/min); ventole singole	**1901-0707**
(consigliato per i motori turbo)	36,8119 m³/min (1300 ft³/min)	**1901-0627**[1]

[1] Potrebbe essere necessario un interruttore da 15 A.

VENTOLE DI RAFFREDDAMENTO DI RICAMBIO IN STILE OEM

- A facile installazione utilizzando il materiale per il montaggio originale
- Tutte le ventole sono impermeabili all'acqua e alla polvere
- Fatta eccezione per le ventole Polaris, tutte le ventole presentano un portata di piedi cubi al minuto maggiore del 25% rispetto a quelle di serie
- Le ventole Polaris hanno compatibilità OEM per quanto riguarda il design e le prestazioni
- Costo inferiore rispetto a quello di un ricambio di fabbrica



1901-0340



1901-0337

APPLICAZIONI	COD. ART.
ARCTIC CAT	
375 02	**1901-0340**
400 02-07	**1901-0340**[1]
500 02-09	**1901-0340**
550 TRV 09	**1901-0340**
650 4x4 04-10	**1901-0340**
700 06-10	**1901-0340**
Prowler 550 09	**1901-0340**
Prowler 1000 09	**1901-0340**
Prowler 650 06-09	**1901-0340**
Prowler 700 08-09	**1901-0340**
Thundercat 4x4 08-10	**1901-0340**
1000 TRV 09-10	**1901-0340**

APPLICAZIONI	COD. ART.
CAN-AM	
Outlander 400 08	**1901-0336**
Outlander 500 07-08	**1901-0336**
Renegade 500 08	**1901-0336**
DS 650 02-05	**1901-0341**
DS 650 Baja 02-04	**1901-0341**
DS 650 X 04-07	**1901-0341**
Outlander 650 06-08	**1901-0336**
Outlander 800 06-08	**1901-0336**
Renegade 800 07-08	**1901-0336**
POLARIS	
Sportsman 400 04 codice modello - A04CH42AA/AE/AG, 23 cm (9")	**1901-0336**

APPLICAZIONI	COD. ART.
POLARIS (CONT)	
Sportsman 400 01-03	**1901-0336**
Sportsman 400 04 codice modello - A04CH42AQ/AR/AS/AT/AV, 28 cm (11")	**1901-0334**
Sportsman 400 05	**1901-0334**
Sportsman 400 HO 4x4 11	**1901-0334**
Trail Blazer 400 03	**1901-0336**
Xplorer 400 01-02	**1901-0336**
Xpedition 425 00-02	**1901-0336**
Sportsman 450 06-07	**1901-0334**
ATP 500 4x4 04-05	**1901-0336**
ATV Pro 500 4x4 PPS 02	**1901-0336**

[1] Compatibile con i modelli con anno di produzione 2007 aventi numero identificativo telaio fino a V17T230317;sostituisce COD. ART. OEM 0413-123.

DICHIARAZIONE DI NON RESPONSABILITÀ: PER INFORMAZIONI IMPORTANTI RIGUARDANTI LA GARANZIA E LA CONFORMITÀ CON LE NORMATIVE VIGENTI SUL CONTROLLO DELL'INQUINAMENTO ACUSTICO E DELLE EMISSIONI DEI VEICOLI, VEDERE PAGINA 4.

I codici articolo in GRASSETTO GRIGIO sono novità 2024

VENTOLE DI RAFFREDDAMENTO DI RICAMBIO IN STILE OEM (CONT)

APPLICAZIONI	COD. ART.
POLARIS (CONT)	
Magnum 500 00-03	**1901-0336**
Sportsman 500 00-03	**1901-0336**
Sportsman 500 04 codice modello - A04CH50AA/AC/AE/AG, 23 cm (9")	**1901-0336**
Sportsman 500 04 codice modello - A04CH50AO/AQ/AR/AS/AT/AV/AW/AX, 28 cm (11")	**1901-0334**
Sportsman 500 05-11	**1901-0334**
Sportsman Touring 500 EFI 08-09	**1901-0334**
Sportsman X2 500 06-09	**1901-0334**
Worker 500 01	**1901-0336**
Sportsman 600 03-05	**1901-0337**
Sportsman 6x6 00-03	**1901-0336**
Sportsman 700 02-06	**1901-0337**
Sportsman 700 07 prodotto prima del 05/10/2006	**1901-0338**

APPLICAZIONI	COD. ART.
POLARIS (CONT)	
Sportsman 700 07 Modelli dopo il 05/10/2006	**1901-0337**
Sportsman MV7 05	**1901-0337**
Sportsman 800 05-06	**1901-0338**
Sportsman 800 07 prodotto prima del 05/10/2006	**1901-0338**
Sportsman 800 07 Modelli dopo il 05/10/2006	**1901-0337**
Sportsman 800 08-10	**1901-0337**
Sportsman 800 EFI 6x6 09-10	**1901-0337**
Sportsman Touring 800 09 prodotto dal 03/02/2009 al 06/04/2009	**1901-0337**
Sportsman X2 800 09 prodotto dal 03/02/09 al 06/04/2009	**1901-0337**
Sportsman XP 850 09-10	**1901-0350**
Sportsman XP EPS 850 09-10	**1901-0350**

APPLICAZIONI	COD. ART.
POLARIS (CONT)	
Big Boss 6x6 00-02	**1901-0336**
Diesel 00-01	**1901-0336**
LUH 6x6 PPS 02	**1901-0336**
PTV 4x4 Series 10 03	**1901-0336**
PTV 6x6 Series 10 03	**1901-0336**
Ranger 700/4x4 07-09	**1901-0338**
Ranger 700 4x4 Crew 08-09	**1901-0338**
Ranger 700/6x6 06-09	**1901-0338**
Ranger XP 05	**1901-0338**
Ranger XP 700 4x4 06	**1901-0338**
Ranger 800 4x4 10	**1901-0337**
Ranger 800 4x4 Crew 10	**1901-0337**
Ranger 800 6x6 10	**1901-0337**
RZR XP 900 11	**1901-0350**



1901-0778

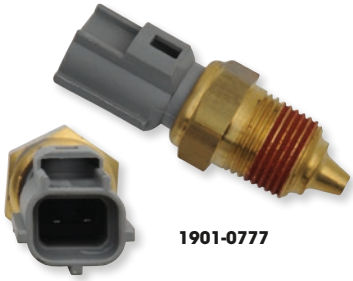

1901-0777

SENSORI TEMPERATURA EFI

PER POLARIS

- Ricambio per sensori temperatura/ventola OEM
- Funziona alla stessa temperatura dei sensori OEM
- Facile da installare con tappi corrispondenti

APPLICAZIONI	COD. ART.
ACE 325 14-16	**1901-0778**
Ranger 400 10-14	**1901-0777**
Sportsman 400 HO 11	**1901-0777**
Sportsman 450 16-21	**1901-0778**
ACE 500 17-19	**1901-0778**
Ranger 500 EFI 06-13	**1901-0777**
Ranger 500 17-21	**1901-0778**
Scrambler 500 10-12	**1901-0777**
Sportsman 500 EFI 06-09	**1901-0777**

APPLICAZIONI	COD. ART.
Sportsman 550 09-14	**1901-0777**
ACE 570 15-19	**1901-0778**
Ranger 570 14-21	**1901-0778**
RZR 570 12-20	**1901-0778**
Sportsman 570 14-21	**1901-0778**
Ranger 700 05-09	**1901-0778**
Sportsman 700 EFI 04-08	**1901-0778**
Ranger 800 10-16	**1901-0778**
RZR 800 08-14	**1901-0778**

APPLICAZIONI	COD. ART.
Sportsman 800 05-14	**1901-0778**
Scrambler 850 13-21	**1901-0778**
Sportsman 850 09-21	**1901-0778**
ACE 900 16-19	**1901-0778**
Ranger 900 XP 13-19	**1901-0778**
RZR 900 11-20	**1901-0778**
General 1000 16-21	**1901-0778**
Ranger 1000 XP 17-21	**1901-0778**
RZR 1000 14-21	**1901-0778**

APPLICAZIONI	COD. ART.
Scrambler 1000 14-21	**1901-0778**
Sportsman 1000 15-21	**1901-0778**
Ranger ETX 15-16	**1901-0778**
RZR RS1 18-21	**1901-0778**
RZR Turbo 16-21	**1901-0778**
Sportsman ETX 15	**1901-0778**
RZR Pro-XP 20-21	**1901-0778**

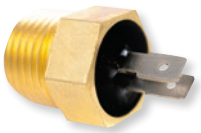

1901-0775



1901-0772



1901-0774

SENSORI VENTOLA RADIATORE

PER POLARIS

- Ricambio per sensori temperatura/ventola OEM
- Funziona alla stessa temperatura dei sensori OEM
- Facile da installare con tappi corrispondenti

APPLICAZIONI	COD. ART.
Xpress 300/400 97	**1901-0775**
Scrambler 400 01-02	**1901-0772**
Sportsman 400 01-04	**1901-0772**
Sportsman 400 04-05	**1901-0774**
Sportsman 400 HO 11-14	**1901-0773**
Sportsman 400L 97	**1901-0775**
Trail Blazer 400 03	**1901-0772**
Xplorer 400 97-00	**1901-0775**
Xplorer 400 01-02	**1901-0772**

APPLICAZIONI	COD. ART.
Magnum 425 97-98	**1901-0775**
Diesel 99	**1901-0775**
Diesel 00-01	**1901-0772**
Xpedition 425 00-02	**1901-0772**
ATP 500 04	**1901-0772**
ATP 500 05	**1901-0774**
Big Boss 6x6 500 98-99	**1901-0775**
Magnum 500 00-03	**1901-0772**
Outlaw 500 06-07	**1901-0773**

APPLICAZIONI	COD. ART.
Predator 500 03-07	**1901-0773**
Ranger 500 99	**1901-0775**
Ranger 500 04-05	**1901-0772**
Ranger 500 Carb 05-09	**1901-0774**
Scrambler 500 97-00	**1901-0775**
Sportsman 500 97-99	**1901-0775**
Scrambler 500 01-03	**1901-0772**
Scrambler 500 04-11	**1901-0774**
Sportsman 500 00-04	**1901-0772**

APPLICAZIONI	COD. ART.
Sportsman 500 09-13	**1901-0773**
Sportsman 500 6x6 04-08	**1901-0774**
Sportsman 500 HO 04-05	**1901-0774**
Worker 500 99	**1901-0775**
Worker 500 01	**1901-0772**
Xplorer 500 97	**1901-0775**
Sportsman 600 03-04	**1901-0772**
Sportsman 700 02-04	**1901-0772**

DICHIARAZIONE DI NON RESPONSABILITÀ: PER INFORMAZIONI IMPORTANTI RIGUARDANTI LA GARANZIA E LA CONFORMITÀ CON LE NORMATIVE VIGENTI SUL CONTROLLO DELL'INQUINAMENTO ACUSTICO E DELLE EMISSIONI DEI VEICOLI, VEDERE PAGINA 4.

I codici articolo in **GRASSETTO GRIGIO** sono novità 2024

QUAD LOGIC

INTERRUTTORE TEMPERATURA ELEVATA TERMOSTATO

PER POLARIS



- Ricambio per sensori termostato OEM
- Funziona alla stessa temperatura dei sensori OEM
- Controlla la spia di temperatura elevata OEM

APPLICAZIONI	COD. ART.
Xpedition 325-425 00-02	**1901-0776**
Sportsman 400 01-04	**1901-0776**
Sportsman 400 HO 08-14	**1901-0776**
Magnum 425 96-98	**1901-0776**
Diesel 99-01	**1901-0776**
ATP 500 04	**1901-0776**

APPLICAZIONI	COD. ART.
Big Boss 6x6 500 98-99	**1901-0776**
Magnum 500 99-02	**1901-0776**
Outlaw 500 06-07	**1901-0776**
Predator 500 03-07	**1901-0776**
Ranger 500 99-04	**1901-0776**
Scrambler 500 97-03	**1901-0776**

APPLICAZIONI	COD. ART.
Sportsman 500 Carb 96-04, 09-13	**1901-0776**
Worker 500 99-01	**1901-0776**
Xplorer 500 97	**1901-0776**
Sportsman 600 03-04	**1901-0776**
Sportsman 700 02-04	**1901-0776**

NAMZ Custom Cycle Products

INTERRUTTORE DI BYPASS TERMOSTATO PER VENTOLA

PER POLARIS

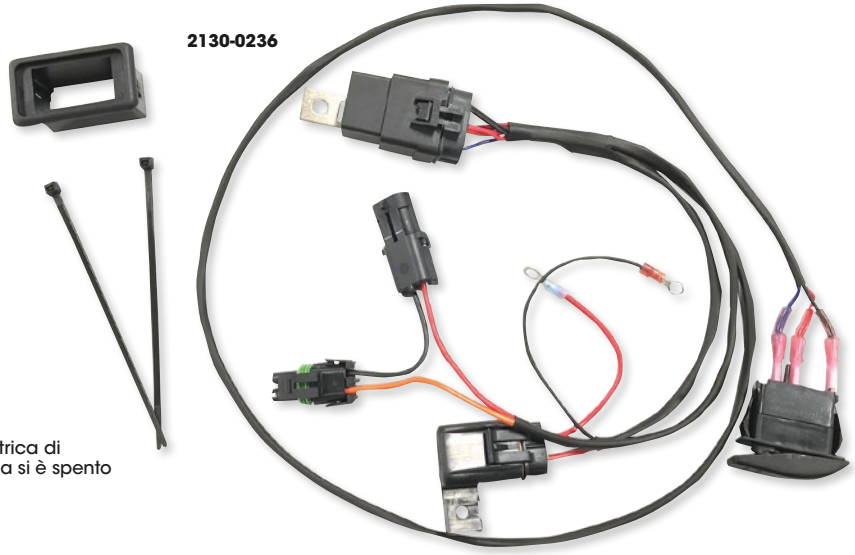

2130-0236

- Permette di mantenere accesa la ventola elettrica di refrigerazione dopo che il termostato di fabbrica si è spento
- Installazione plug-n-play
- Utilizza connettori Weather Pack e supporto relè sigillato Weather Pack
- Interruttore sigillato con LED rosso
- Relè sigillato da 40 A
- La protezione del diodo riduce i picchi di tensione

APPLICAZIONI	COD. ART.
RZR XP 900S/1000 14-20	**2130-0236**

APPLICAZIONI	COD. ART.
RZR Turbo XP 2 e 4 posti 16-20	**2130-0237**

MOOSE UTILITY DIVISION

THERMOSTATI

PER POLARIS



1902-1378



1902-1379



1902-1380

- Termostati di ricambio OEM diretti
- Si aprono e chiudono alla stessa temperatura del termostato di serie
- Alcuni modelli includono una guarnizione ermetica
- Disponibili per la maggior parte degli ATV/UTV Polaris

APPLICAZIONI	COD. ART.
ACE 325 14-16	**1902-1382**
Ranger ETX 15-16	**1902-1382**
Sportsman ETX 15	**1902-1382**
Sportsman 400 01-05	**1902-1378**
Sportsman 400 HO 11-14	**1902-1378**
Magnum 425 95-98	**1902-1378**
Xpedition 425 00-02	**1902-1378**
Sportsman 450 06-07	**1902-1378**
Sportsman 450 HO 16-24	**1902-1379**
Diesel 99-01	**1902-1378**
ATP 500 04-05	**1902-1378**
Big Boss 500 6x6 98-99	**1902-1378**
Magnum 500 99-02	**1902-1378**
Ranger Series 10	**1902-1378**
Ranger Series 11	**1902-1378**
Ranger 500 99-13	**1902-1378**

APPLICAZIONI	COD. ART.
Ranger 500 17-22	**1902-1379**
Scrambler 500 97-12	**1902-1378**
Sportsman 500 96-13	**1902-1378**
Worker 500 99-01	**1902-1378**
Xplorer 500 97	**1902-1378**
ACE 500 17-18	**1902-1379**
Sportsman 550 09-14 (tutti)	**1902-1381**
ACE 570 15-18	**1902-1379**
Ranger 570 (tutti) 14-24	**1902-1379**
RZR 570 12-22	**1902-1379**
Sportsman 570 (tutti) 14-24	**1902-1379**
Sportsman 600 03-05	**1902-1382**
Ranger 700 05-09	**1902-1382**
Sportsman 700 02-08	**1902-1382**
Ranger 800 11-14	**1902-1379**
RZR 800 11-14	**1902-1379**

APPLICAZIONI	COD. ART.
Ranger 800 10	**1902-1382**
RZR 800 08-10	**1902-1382**
Sportsman 800 05-14	**1902-1382**
Scrambler 850 13-24	**1902-1379**
Sportsman 850 (tutti) 13-24	**1902-1379**
ACE 900 16-18	**1902-1379**
Ranger 900 XP 13-19	**1902-1379**
RZR 900 (tutti) 11-14	**1902-1380**
RZR 900 (tutti) 15-24	**1902-1379**
Ranger 1000 (tutti) 17-24	**1902-1379**
RZR 1000 (tutti) 14-15	**1902-1380**
RZR-4 1000 15	**1902-1380**
Scrambler 1000 14-23	**1902-1379**
Sportsman 1000 15-24	**1902-1379**

DICHIARAZIONE DI NON RESPONSABILITÀ: PER INFORMAZIONI IMPORTANTI RIGUARDANTI LA GARANZIA E LA CONFORMITÀ CON LE NORMATIVE VIGENTI SUL CONTROLLO DELL'INQUINAMENTO ACUSTICO E DELLE EMISSIONI DEI VEICOLI, VEDERE PAGINA 4.

I codici articolo in GRASSETTO GRIGIO sono novità 2024



1902-1707

TERMOSTATI POLARIS

- Ricambio OEM diretto
- Soddisfano le specifiche OEM relative alla temperatura
- Guarnizione O-Ring inclusa, se necessaria

APPLICAZIONI	COD. ART.
POLARIS	
ACE 325 14-16	**1902-1706**
ACE 325 EU 15	**1902-1706**
ACE 325 HD 15	**1902-1706**
Ranger 325 ETX 15-16	**1902-1706**
Ranger 325 ETX EU 15	**1902-1706**
Sportsman 325 ETX EFI/MD 15	**1902-1706**
Xpedition 325 00	**1902-1704**
Magnum 400L 6x6 96-97	**1902-1704**
Ranger 400/4x4 10-14	**1902-1704**
Sportsman 400 4x4 02-05	**1902-1704**
Sportsman 400 4x4 prodotto dopo il 07/12/00 01	**1902-1704**
Sportsman 400 4x4 prodotto prima del 07/12/00 01	**1902-1704**
Sportsman 400 HO 4x4 09-14	**1902-1704**
Sportsman 400 HO 4x4 modelli dopo il 16/09 08	**1902-1704**
Sportsman 400 HO 4x4 prodotto prima del 16/09 08	**1902-1704**
Magnum 425 2x4/4x4 95-98	**1902-1704**
Magnum 425 6x6 96-97	**1902-1704**
Xpedition 425 00-02	**1902-1704**
450 HO 2x4 MD 16	**1902-1705**
Farmhand 450 2x4 17	**1902-1705**
Sportsman 450 06-07	**1902-1704**
Sportsman 450 EFI MD 16	**1902-1705**
Sportsman 450 EPS Quad 16	**1902-1705**
Sportsman 450 EPS ZUG 16	**1902-1705**
Sportsman 450 HD 2x4 18	**1902-1705**
Sportsman 450 HO 16-22	**1902-1705**
Sportsman 450 HO 2x4 MD 16	**1902-1705**
Sportsman 450 Tractor 16	**1902-1705**
Diesel 455 4x4 00-01	**1902-1704**
Diesel 455 4x4 prodotto dopo il 09/98 99	**1902-1704**
Diesel 455 4x4 prodotto prima del 09/98 99	**1902-1704**
ACE 500 17-19	**1902-1705**
ATP 500 4x4 04-05	**1902-1704**
Big Boss 500 6x6 98-03	**1902-1704**
Magnum 500 2x4 HDS 02	**1902-1704**
Magnum 500 4x4 00-01	**1902-1704**
Magnum 500 prodotti dopo l'11/09/98 99	**1902-1704**
Magnum 500 prodotti prima dell'11/09/98 99	**1902-1704**
Magnum 500 4x4 HDS 03	**1902-1704**
Ranger 500/2x4 05-09	**1902-1704**
Ranger 500/4x4 99-07	**1902-1704**
Ranger 500 4x4 Crew 11-12, Midsize 13	**1902-1704**
Ranger 500 4x4 EFI 06-12	**1902-1704**
Ranger 500/6x6 98-05	**1902-1704**
Ranger Series 10/11 4x4/6x6 07	**1902-1704**
Ranger 500 2WD 17-21	**1902-1705**
Ranger 500/4x4 18-22	**1902-1705**
Ranger 500 ETX 17	**1902-1705**
Scrambler 500/2x4 00-08	**1902-1704**
Scrambler 500/4x4 97-12	**1902-1704**
Sportsman 500 4x4 96-00	**1902-1704**
Sportsman 500 4x4 DUSE 01-02, DUSE HO 01	**1902-1704**
Sportsman 500 4x4 HO 01-13	**1902-1704**
Sportsman 500 4x4 HO AA, AC, AE, AG, AO, AX 04	**1902-1704**
Sportsman 500 4x4 RSE 00-02	**1902-1704**
Sportsman 500 6x6 00-08	**1902-1704**
Sportsman 500 EFI 06-10	**1902-1704**

APPLICAZIONI	COD. ART.
POLARIS (CONT)	
Sportsman 500 X2 06-09	**1902-1704**
Sportsman Forest 500 11-13, 500 Tractor 11-14	**1902-1704**
Sportsman Touring 500 08-13	**1902-1704**
Worker 500 4x4 00-02	**1902-1704**
Xplorer 500 97	**1902-1704**
Sportsman 550 11-13	**1902-1708**
Sportsman 550 EPS 10-14	**1902-1708**
Sportsman 550 X2 10-14	**1902-1708**
Sportsman 550 XP 10-14	**1902-1708**
Sportsman Forest 550 11-14	**1902-1708**
Sportsman Touring 550 EPS 10-14	**1902-1708**
ACE 570 15-19	**1902-1705**
ACE 570 EU 15-18	**1902-1705**
ACE 570 HD 15-19	**1902-1705**
ACE 570 MD 16	**1902-1705**
Ranger 570 14-21	**1902-1705**
Ranger 570 Crew 14-21	**1902-1705**
Ranger 570 Crew EPS 14-20	**1902-1705**
Ranger 570 Crew Premium 21	**1902-1705**
Ranger 570 Crew SP/Crew SP NSTR/ Crew SO Premium	**1902-1705**
Ranger 570 EPS 14-19	**1902-1705**
Ranger 570 EU 15-16	**1902-1705**
Ranger 570 Full Size 15-22	**1902-1705**
Ranger 570 Full Size Crew 15-16	**1902-1705**
Ranger 570 Full Size con puntoni 16	**1902-1705**
Ranger 570 HD 19	**1902-1705**
Ranger 570 INTL 14	**1902-1705**
Ranger 570 Premium 21	**1902-1705**
Ranger 570 SP/SP NSTR/SP Premium 22	**1902-1705**
Ranger 570 XP 16	**1902-1705**
Ranger 570-6 Full Size Crew 16-22	**1902-1705**
RZR 570 EFI 12-20	**1902-1705**
RZR 570 EFI EPS 18-20	**1902-1705**
RZR 570 EU 15-18	**1902-1705**
RZR 570 S 17	**1902-1705**
RZR 570 Trail/Trail Premium 21-22	**1902-1705**
Sportsman 570 6x6 17-22	**1902-1705**
Sportsman 570 6x6 Tractor 17-18	**1902-1705**
Sportsman 570 EFI 14-22	**1902-1705**
Sportsman 570 EFI EPS 14-15	**1902-1705**
Sportsman 570 EFI EPS Forest Quad 15	**1902-1705**
Sportsman 570 EFI EPS Forest Tractor 15	**1902-1705**
Sportsman 570 EFI EPS MD 15	**1902-1705**
Sportsman 570 EFI HD 16-18	**1902-1705**
Sportsman 570 EFI MD 15-17	**1902-1705**
Sportsman 570 EFI UTE 17-19	**1902-1705**
Sportsman 570 EFI UTE HD 15-16	**1902-1705**
Sportsman 570 EFI UTE HD EPS 14	**1902-1705**
Sportsman 570 EFI UTE MD 16	**1902-1705**
Sportsman 570 EFI UTE Tractor 16	**1902-1705**
Sportsman 570 EFI X2 EPS 15-21	**1902-1705**
Sportsman 570 EFI X2 EPS EU 15	**1902-1705**
Sportsman 570 EPS EU 17-18	**1902-1705**
Sportsman 570 EPS Quad 16	**1902-1705**
Sportsman 570 EPS Tractor 16	**1902-1705**
Sportsman 570 EPS UTE Quad 16	**1902-1705**
Sportsman 570 EPS ZUG 16-18	**1902-1705**
Sportsman 570 HD 15	**1902-1705**

APPLICAZIONI	COD. ART.
POLARIS (CONT)	
Sportsman 570 HD EFI 14	**1902-1705**
Sportsman 570 Premium 21-22	**1902-1705**
Sportsman 570 SP 15-20	**1902-1705**
Sportsman 570 SP EPS Quad 15-16	**1902-1705**
Sportsman 570 SP EPS Tractor 15-19	**1902-1705**
Sportsman 570 SP MD 15-16	**1902-1705**
Sportsman 570 Tractor 16-19	**1902-1705**
Sportsman 570 Trail 21-22	**1902-1705**
Sportsman 570 Ultimate Trail LE 21-22	**1902-1705**
Sportsman 570 Utility HD 22	**1902-1705**
Sportsman 570 Utility HD LE 21-22	**1902-1705**
Sportsman 570 X2 EPS MD 17	**1902-1705**
Sportsman 570 X2 EPS Tractor 17-18	**1902-1705**
Sportsman Forest 570 14	**1902-1705**
Sportsman Forest 570 EFI EPS 14-15	**1902-1705**
Sportsman Touring 570 EFI 14-22	**1902-1705**
Sportsman Touring 570 EFI EPS 15-17	**1902-1705**
Sportsman Touring 570 EFI EPS MD 16-17	**1902-1705**
Sportsman Touring 570 EFI EPS Tractor 16	**1902-1705**
Sportsman Touring 570 EFI EU 15	**1902-1705**
Sportsman Touring 570 EFI INTL 14	**1902-1705**
Sportsman Touring 570 EFI MD 15	**1902-1705**
Sportsman Touring 570 EPS Quad 16	**1902-1705**
Sportsman Touring 570 EPS Tractor 17-19	**1902-1705**
Sportsman Touring 570 EPS Tractor SP 18-19	**1902-1705**
Sportsman Touring 570 Premium 20-22	**1902-1705**
Sportsman Touring 570 SP 15-20	**1902-1705**
Sportsman 600 4x4 03-05	**1902-1706**
Ranger 700 4x4 05	**1902-1704**
Ranger 700/4x4 06-09	**1902-1706**
Ranger 700 4x4 Crew 08-09	**1902-1706**
Ranger 700 6x6 EFI 06-09	**1902-1706**
Sportsman 700 4x4 03-07	**1902-1706**
Sportsman 700 4x4 prodotto dopo l'01/05/02 02	**1902-1706**
Sportsman 700 4x4 prodotto prima dell'01/05/02 02	**1902-1706**
Sportsman 700 EFI 05-07	**1902-1706**
Sportsman MV7 05	**1902-1706**
Sportsman X2 700 EFI 08	**1902-1706**
Forest 800 6x6 15	**1902-1706**
Ranger 800 4x4 EFI/Crew 10	**1902-1706**
Ranger 4x4 800 EFI/Crew 11-14	**1902-1705**
Ranger 4x4 800 EFI Midsize 13-14	**1902-1705**
Ranger 800 6x6 10	**1902-1706**
Ranger 800/6x6 11-16	**1902-1705**
Ranger XP 800 12	**1902-1705**
RZR 4 800 10-11	**1902-1706**
RZR 4 800 12-14	**1902-1705**
RZR 800 08-09	**1902-1706**
RZR 800 11-14	**1902-1705**
RZR 800 S 09-10	**1902-1706**
RZR S 800 11-14	**1902-1705**
Sportsman 800 EFI 6,8	**1902-1706**
Sportsman 800 EFI Forest 08-09, 12-14	**1902-1706**
Sportsman 800 HO EFI 08-09	**1902-1706**
Sportsman Touring 800 EFI 08-09	**1902-1706**
Sportsman X2 800 EFI 07-09	**1902-1706**
Scrambler 850 15-22	**1902-1705**
Scrambler 850 EU 15	**1902-1705**

TERMOSTATI POLARIS continua alla pagina successiva.

DICHIARAZIONE DI NON RESPONSABILITÀ: PER INFORMAZIONI IMPORTANTI RIGUARDANTI LA GARANZIA E LA CONFORMITÀ CON LE NORMATIVE VIGENTI SUL CONTROLLO DELL'INQUINAMENTO ACUSTICO E DELLE EMISSIONI DEI VEICOLI, VEDERE PAGINA 4.

I codici articolo in **GRASSETTO GRIGIO** sono novità 2024

TERMOSTATI POLARIS (CONT)

APPLICAZIONI	COD. ART.
POLARIS (CONT)	
Scrambler 850 HO/EPS 13-14	**1902-1705**
Scrambler 850 MD 15	**1902-1705**
Scrambler 850 XP HO EPS 14	**1902-1705**
Scrambler 850 XP HO EPS INTL 14	**1902-1705**
Sportsman 850/Premium/ Ultimate Trail Edition 21-22	**1902-1705**
Sportsman 850 High Lifter 16-22	**1902-1705**
Sportsman 850 SP 15-18	**1902-1705**
Sportsman 850 WV 14	**1902-1705**
Sportsman 850 XP HO EPS MD 15	**1902-1705**
Sportsman Forest 850 11-15	**1902-1705**
Sportsman Forest 850 EU 15	**1902-1705**
Sporstman Touring 850 21-22	**1902-1705**
Sportsman Touring 850 EPS 14	**1902-1705**
Sportsman Touring 850 INTL 14	**1902-1705**
Sportsman Touring 850 SP 15-20	**1902-1705**
Sportsman Touring 850 SP EU 15	**1902-1705**
Sportsman Touring 850 SP MD 15	**1902-1705**
Sportsman Touring EPS 850 10-13	**1902-1705**
Sportsman Touring EPS 850 HO 13	**1902-1705**
Sportsman X2 850 11	**1902-1705**
Sportsman XP 850 09-13	**1902-1705**
Sportsman XP 850 EPS 09-14	**1902-1705**
ACE 900 EFI EPS 16	**1902-1705**
ACE 900 EPS XC 17-19	**1902-1705**
Ranger 900 Crew 14-19	**1902-1705**
Ranger 900 Crew EPS 14-19	**1902-1705**
Ranger 900 XP 13-19	**1902-1705**
Ranger 900 XP Crew 18	**1902-1705**
Ranger 900 XP EPS 18-19	**1902-1705**
Ranger 900 XP EU 15-16	**1902-1705**
Ranger 900 XP High Lifter 16	**1902-1705**
RZR 4 900 15-18	**1902-1705**
RZR 4 XP 900 12-14	**1902-1707**
RZR 4 XP Jagged X 13	**1902-1707**
RZR 900 50 55" 15-17	**1902-1705**
RZR 900 50"/EPS 18-20	**1902-1705**
RZR 900 50" MD 17	**1902-1705**
RZR 900 60" 16-19	**1902-1705**
RZR 900 60" 15	**1902-1707**
RZR 900 S 60" 20	**1902-1705**
RZR 900 Trail 21-22 (tutti)	**1902-1705**
RZR XP 900 11-14	**1902-1707**
RZR Turbo Pro XP/XP 4 20	**1902-1707**
RZR Turbo Pro XP/XP4 Premium 21-22	**1902-1707**
RZR Turbo Pro XP/XP 4 Sport 21-22	**1902-1707**

APPLICAZIONI	COD. ART.
POLARIS (CONT)	
RZR Turbo Pro XP/XP 4 Ultimate 21-22	**1902-1707**
RZR Turbo R 4 22 (tutti)	**1902-1707**
RZR Turbo S/S Velocity 21	**1902-1707**
RZR Turbo S4/S4 Velocity 21	**1902-1707**
RZR XP 4 Turbo16-21	**1902-1707**
RZR XP 4 Turbo S 19-20	**1902-1707**
RZR XP 4 Turbo S Velocity 20	**1902-1707**
RZR XP Turbo 16-21	**1902-1707**
RZR XP Turbo MD 16	**1902-1707**
RZR XP Turbo S 18-20	**1902-1707**
RZR XP Turbo S Velocity 20	**1902-1707**
RZR XP Turbo Tractor 17-18	**1902-1707**
General 1000 EPS 16-19	**1902-1707**
General 1000 EPS Deluxe 18-21	**1902-1707**
General 1000 EPS Premium 18-21	**1902-1707**
General 1000 EPS Sport 20-21	**1902-1707**
General 4 1000 EPS 17-20233	**1902-1707**
General 4 1000 EPS Deluxe 21-22	**1902-1707**
General 4 1000 EPS Premium 21	**1902-1707**
General XP 1000 EPS 20	**1902-1707**
General XP 1000 EPS Deluxe 21-22	**1902-1707**
General XP 1000 EPS Factory Custom Edition 21	**1902-1707**
General XP 4 1000 EPS Deluxe 20-21	**1902-1707**
General XP 4 1000 EPS	**1902-1707**
Ranger 1000 EPS 20-22	**1902-1705**
Ranger 1000 EPS BASE 18-19	**1902-1705**
Ranger 1000 EPS Crew/Premium 20-22	**1902-1705**
Ranger 1000 EPS Full Size 20	**1902-1705**
Ranger 1000 EPS Full Size Crew 20	**1902-1705**
Ranger 1000 EPS HD MD 19	**1902-1705**
Ranger 1000 EPS Texas Edition 20	**1902-1705**
Ranger XP 1000 17	**1902-1705**
Ranger XP 1000 Crew 17	**1902-1705**
Ranger XP 1000 Crew EPS 17-18	**1902-1705**
Ranger XP 1000 Crew High Lifter 17-18	**1902-1705**
Ranger XP 1000 Crew Hunter 17	**1902-1705**
Ranger XP 1000 Crew NSTR 17	**1902-1705**
Ranger XP 1000 Crew Premium 21-22	**1902-1705**
Ranger XP 1000 Crew Trail Boss 21-22	**1902-1705**
Ranger XP 1000 EPS 17-21	**1902-1707**
Ranger XP 1000 EPS Premium 22	**1902-1705**
Ranger XP 1000 EPS Crew 19-20	**1902-1705**
Ranger XP 1000 EPS Crew Mud 19-22	**1902-1705**
Ranger XP 1000 EPS Crew NSTR 18-22	**1902-1705**

APPLICAZIONI	COD. ART.
POLARIS (CONT)	
Ranger XP 1000 EPS Crew Texas Edition 20-22	**1902-1705**
Ranger XP 1000 EPS Mud 20-21	**1902-1705**
Ranger XP 1000 EPS NSTR 20-21	**1902-1705**
Ranger XP 1000 EPS Premium 22	**1902-1705**
Ranger XP 1000 EPS Texas Edition 21	**1902-1705**
Ranger XP 1000 EPS Trail Boss 21-22	**1902-1705**
Ranger XP 1000 High Lifter 17-22	**1902-1705**
Ranger XP 1000 Hunter 17	**1902-1705**
Ranger XP 1000 NSTR 17-22	**1902-1705**
Ranger XP 1000 Ranch 17	**1902-1705**
RZR 1000 60" 16-21	**1902-1707**
RZR 1000 Trail S 20-22 (tutti)	**1902-1707**
RZR RS1 18-22	**1902-1707**
RZR S4 1000 19-20	**1902-1707**
RZR XP 1000 14-20	**1902-1707**
RZR XP 1000 Dynamix 19	**1902-1707**
RZR XP 1000 High Lifter 15-22	**1902-1707**
RZR XP 1000 INTL 15	**1902-1707**
RZR XP 1000 LE 20-22	**1902-1707**
RZR XP 1000 Premium 20-22	**1902-1707**
RZR XP 1000 Ride Command 20-21	**1902-1707**
RZR XP 1000 Sport 21-22	**1902-1707**
RZR XP 1000 Trails & Rocks 18-22	**1902-1707**
RZR XP 4 1000 18-20	**1902-1707**
RZR XP 4 1000 Dynamix 19	**1902-1707**
RZR XP 4 1000 High Lifter 18-22	**1902-1707**
RZR XP 4 1000 Premium 21-22	**1902-1707**
RZR XP 4 1000 Ride Command 17-19	**1902-1707**
RZR XP 4 1000 Sport 21-22	**1902-1707**
Scrambler 1000 MD 15-17	**1902-1705**
Scrambler 1000 Tractor 16-18	**1902-1705**
Scrambler 1000 XP 15-18	**1902-1705**
Scrambler 1000 XP 55 20-22	**1902-1705**
Scrambler 1000 XP EU 15	**1902-1705**
Scrambler 1000 XP HO EPS 14-15	**1902-1705**
Scrambler 1000 XP HO EPS INTL 14	**1902-1705**
Sportsman 1000 High Lifter 16-22	**1902-1705**
Sportsman 1000 MD 15-16	**1902-1705**
Sportsman 1000 XP 15-21	**1902-1705**
Sportsman 1000 XP 55 20-22	**1902-1705**
Sportsman 1000 XP Tractor 16-18	**1902-1705**
Sportsman 1000 XP Ultimate Trail 22	**1902-1705**
Sportsman Forest 1000 EU 15	**1902-1705**
Sportsman Touring 1000 15-22	**1902-1705**
Sportsman Touring 1000 Tractor 18	**1902-1705**



TERMOMETRI ADESIVI

- Utilizzate dalla maggior parte dei team factory, queste strisce facili da applicare misurano la temperatura dei componenti del motore, delle sospensioni e del radiatore
- Intervallo di temperature: da 65 °C a 120 °C (da 149 °F a 248 °F)
- Vendita in confezioni da 3

DESCRIZIONE	COD. ART.
Termometri adesivi	**4320-0427**



STRISCE TERMOMETRICHE

- Perfette per tenere sotto controllo le temperature di motore, sospensione e componenti del radiatore
- Le strisce cambiano colore a seconda del grado termico, da 65 °C - 120 °C (149 °F - 248 °F)
- Dimensioni: 54 mm LUNG x 16 mm LARG ($2^{1}/_{8}$" x $^{5}/_{8}$")
- Vendita in confezioni da 3

DESCRIZIONE	COD. ART.
Strisce termometriche	**0950-0059**

DICHIARAZIONE DI NON RESPONSABILITÀ: PER INFORMAZIONI IMPORTANTI RIGUARDANTI LA GARANZIA E LA CONFORMITÀ CON LE NORMATIVE VIGENTI SUL CONTROLLO DELL'INQUINAMENTO ACUSTICO E DELLE EMISSIONI DEI VEICOLI, VEDERE PAGINA 4.

I codici articolo in GRASSETTO GRIGIO sono novità 2024

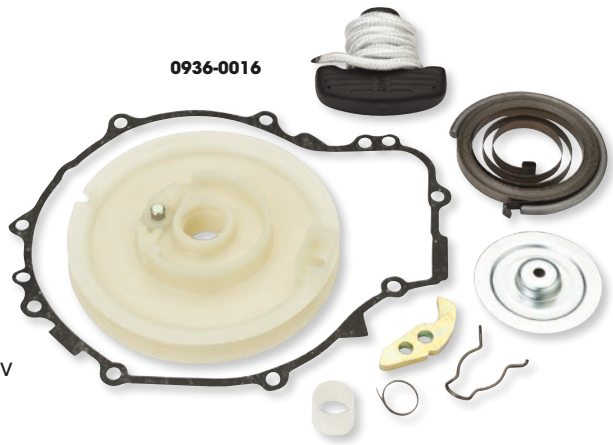

KIT DI RIPARAZIONE AVVIAMENTO MANUALE

- Concepito per riparare il meccanismo di avviamento manuale negli ATV
- Il kit include il rocchetto di avviamento, la molla di ritorno, il nottolino, la molla di avviamento, il piatto di avviamento, la molla, la boccola, la guarnizione e la corda per la messa in moto

APPLICAZIONI	COD. ART.
POLARIS	
300 2x4 94	**0936-0016**
300 4x4 94	**0936-0016**
300 6x6 94	**0936-0016**
Sportsman 300 4x4 08-10	**0936-0016**
Trail Boss 300 2x4 95	**0936-0016**
Trail Boss 300 4x4 95	**0936-0016**
Xplorer 300 4x4 96-99	**0936-0016**
Xpress 300 96-99	**0936-0016**
Magnum 325 2x4 00-02	**0936-0016**
Magnum 325 4x4 00-02	**0936-0016**
Trail Boss 325 00-02	**0936-0016**
Xpedition 325 00-01	**0936-0016**
ATP330 4x4 04-05	**0936-0016**
Magnum 330 2x4 03-05	**0936-0016**
Magnum 330 4x4 03-06	**0936-0016**
Trail Blazer 330 09-10	**0936-0016**
Trail Boss 330 03-10	**0936-0016**
Sportsman 335 99-00	**0936-0016**
Worker 335 99	**0936-0016**
400L 2x4 94	**0936-0016**
400L 4x4 94	**0936-0016**

APPLICAZIONI	COD. ART.
POLARIS (CONT)	
400L 6x6 94	**0936-0016**
Big Boss 400L 6x6 95-97	**0936-0016**
Scrambler 400/2x4 00-01	**0936-0016**
Scrambler 400 4x4 95-00	**0936-0016**
Scrambler 400 4x4 02	**0936-0016**
Sport 400 98-99	**0936-0016**
Sport 400L 94-97	**0936-0016**
Sportsman 400 4x4 94-97	**0936-0016**
Sportsman 400 4x4 01-04	**0936-0016**
Sportsman 400 HO 4x4 08	**0936-0016**
Trail Blazer 400 03	**0936-0016**
Xplorer 400 4x4 95-96	**0936-0016**
Xplorer 400 4x4 98-02	**0936-0016**
Xpress 400L 96-97	**0936-0016**
Magnum 425 2x4 95-98	**0936-0016**
Magnum 425 4x4 95-98	**0936-0016**
Magnum 425 6x6 96-97	**0936-0016**
Xpedition 425 00-02	**0936-0016**
Sportsman 450 06-07	**0936-0016**
ATP500 4x4 04-05	**0936-0016**
Big Boss 500 6x6 98-99	**0936-0016**

APPLICAZIONI	COD. ART.
POLARIS (CONT)	
Magnum 500 4x4 99-03	**0936-0016**
Scrambler 500/2x4 97-02	**0936-0016**
Scrambler 500/2x4 07-08	**0936-0016**
Scrambler 500/4x4 97-08	**0936-0016**
Sportsman 500 4x4 96-00	**0936-0016**
Sportsman 500 6x6 00-08	**0936-0016**
Sportsman 500 HO 4x4 01-06	**0936-0016**
Sportsman 500 HO 4x4 08	**0936-0016**
Sportsman 500 EFI HO 4x4 06-08	**0936-0016**
Sportsman 500 EFI X2 06-08	**0936-0016**
Worker 500 99-02	**0936-0016**
Xplorer 500 97	**0936-0016**
YAMAHA	
YFM350 Big Bear 87-94	**0936-0028**
YFM350 Big Bear 2WD 96-99	**0936-0028**
YFM350 Big Bear 4WD SE 97	**0936-0028**
YFM350 Big Bear 4x4 95-99	**0936-0028**
YFM350 Moto 4 87-95	**0936-0028**
YFM350 Warrior 87-04	**0936-0028**
YFP350 Terrapro 88-89	**0936-0028**
YFM400 Kodiak 93-99	**0936-0028**





KIT DI RIPARAZIONE AVVIAMENTO MANUALE

- Concepito per riparare il meccanismo di avviamento manuale negli ATV
- Include il rocchetto di avviamento, la molla di ritorno, il nottolino, la molla di avviamento, il piatto di avviamento, la molla, la boccola, la guarnizione e la corda per la messa in moto

APPLICAZIONI	COD. ART.
POLARIS	
300 2x4/4x4/6x6 94	**0936-0017**
Sportsman 300 4x4 08-10	**0936-0017**
Trail Boss 300 2x4/4x4 95	**0936-0017**
Xplorer 300 4x4 96-99	**0936-0017**
Xpress 300 96-99	**0936-0017**
Magnum 325 2x4/4x4 00-02	**0936-0017**
Trail Boss 325 00-02	**0936-0017**
Xpedition 325 00-01	**0936-0017**
ATP330 4x4 04-05	**0936-0017**
Magnum 330 2x4 03-05	**0936-0017**

APPLICAZIONI	COD. ART.
POLARIS (CONT)	
Magnum 330 4x4 03-06	**0936-0017**
Trail Blazer 330 09-10	**0936-0017**
Trail Boss 330 03-10	**0936-0017**
Sportsman 335 99-00	**0936-0017**
Worker 335 99	**0936-0017**
400L 2x4/4x4/6x6 94	**0936-0017**
Big Boss 400L 6x6 95-97	**0936-0017**
Scrambler 400/2x4 00-01	**0936-0017**
Scrambler 400 4x4 95-00	**0936-0017**
Scrambler 400 4x4 02	**0936-0017**

APPLICAZIONI	COD. ART.
POLARIS (CONT)	
Sport 400 98-99	**0936-0017**
Sport 400L 94-97	**0936-0017**
Sportsman 400 4x4 94-97	**0936-0017**
Sportsman 400 4x4 01-04	**0936-0017**
Sportsman 400 H.O. 4x4 08	**0936-0017**
Trail Blazer 400 03	**0936-0017**
Xplorer 400 4x4 95-96	**0936-0017**
Xplorer 400 4x4 98-02	**0936-0017**
Xpress 400L 96-97	**0936-0017**
Magnum 425 2x4/4x4 95-98	**0936-0017**

KIT DI RIPARAZIONE AVVIAMENTO MANUALE continua alla pagina successiva.

DICHIARAZIONE DI NON RESPONSABILITÀ: PER INFORMAZIONI IMPORTANTI RIGUARDANTI LA GARANZIA E LA CONFORMITÀ CON LE NORMATIVE VIGENTI SUL CONTROLLO DELL'INQUINAMENTO ACUSTICO E DELLE EMISSIONI DEI VEICOLI, VEDERE PAGINA 4.

I codici articolo in **GRASSETTO GRIGIO** sono novità 2024

RICKS MOTORSPORT ELECTRICS

KIT DI RIPARAZIONE AVVIAMENTO MANUALE (CONT)

APPLICAZIONI	COD. ART.
POLARIS (CONT)	
Magnum 425 6x6 96-97	**0936-0017**
Xpedition 425 00-02	**0936-0017**
Sportsman 450 06-07	**0936-0017**
ATP500 4x4 04-05	**0936-0017**
Big Boss 500 6x6 98-99	**0936-0017**
Magnum 500 4x4 99-03	**0936-0017**
Scrambler 500/2x4 97-02	**0936-0017**
Scrambler 500/2x4 07-08	**0936-0017**
Scrambler 500/4x4 97-08	**0936-0017**

APPLICAZIONI	COD. ART.
POLARIS (CONT)	
Sportsman 500 4x4 96-00	**0936-0017**
Sportsman 500 6x6 00-08	**0936-0017**
Sportsman 500 H.O. 01-06 4x4	**0936-0017**
Sportsman 500 H.O. 4x4 08	**0936-0017**
Sportsman 500 EFI H.O. 06-08 4x4	**0936-0017**
Sportsman 500 EFI X2 06-08	**0936-0017**
Worker 500 99-02	**0936-0017**
Xplorer 500 97	**0936-0017**

APPLICAZIONI	COD. ART.
YAMAHA	
YFM350 Big Bear 87-94	**0936-0026**
YFM350 Big Bear 2WD 96-98	**0936-0026**
YFM350 Big Bear 4WD SE 97	**0936-0026**
YFM350 Big Bear 4x4 95-99	**0936-0026**
YFM350 Moto 4 87-95	**0936-0026**
YFM350 Warrior 87-04	**0936-0026**
YFP350 Terrapro 88-89	**0936-0026**
YFM400 Kodiak 93-99	**0936-0026**



0936-0009

HELIX RACING PRODUCTS

CORDE DI AVVIAMENTO IN NYLON

- Le corde al metro sono lunghe 7,6 m (25')
- Le corde pre-tagliate sono lunghe 188 cm (74") e perfette per qualsiasi avviamento a strappo

DESCRIZIONE	COD. ART.
INGROSSO	
n. 6 5 mm x 7,6 m ($^3/_{16}$" x 25')	**0936-0010**
n. 7 6 mm x 7,6 m ($^7/_{32}$" x 25')	**0936-0011**
n. 8 6 mm x 7,6 m ($^1/_4$" x 25')	**0936-0012**

DESCRIZIONE	COD. ART.
PRE-TAGLIATA	
n. 6 5 mm x 188 cm ($^3/_{16}$" x 74")	**0936-0007**
n. 7 6 mm x 188 cm ($^7/_{32}$" x 74")	**0936-0008**
n. 8 6 mm x 188 cm ($^1/_4$" x 74")	**0936-0009**

PARTS EUROPE

MANIGLIA AVVIAMENTO MANUALE UNIVERSALE

- Gomma robusta, per una buona presa
- Include un fermo corda metallico e un tappo terminale



DESCRIZIONE	COD. ART.
Maniglia avviamento manuale universale	**110010**

PARTS UNLIMITED

CAVO DI RIAVVOLGIMENTO RINFORZATO

- Più robusto della corda, per un avviamento regolare
- Compatibile con tutti gli ATV Honda e i Tri-Moto Yamaha
- Lunghezza di 152 cm (60")

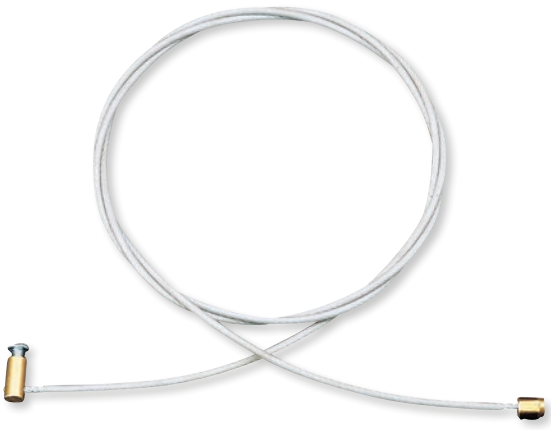

DESCRIZIONE	COD. ART.
Cavo di riavvolgimento rinforzato	**110007**

DICHIARAZIONE DI NON RESPONSABILITÀ: PER INFORMAZIONI IMPORTANTI RIGUARDANTI LA GARANZIA E LA CONFORMITÀ CON LE NORMATIVE VIGENTI SUL CONTROLLO DELL'INQUINAMENTO ACUSTICO E DELLE EMISSIONI DEI VEICOLI, VEDERE PAGINA 4.

I codici articolo in GRASSETTO GRIGIO sono novità 2024

IMPIANTO ARIA E CARBURANTE

Sistemi di gestione carburante/ kit performance/accessori 1016-1021
Carburatori 1022-1024
Kit di revisione carburatore 1024-1029
Getti singoli/kit getti/spilli 1030-1036
Viti miscela carburante 1036-1037
Galleggianti e valvole carburatore 1037-1039
Kit tappo carburatore 1037
Tappo di spurgo per vaschetta galleggiante . . . 1040
Guarnizioni per vaschetta galleggiante 1040-1041
Corpi farfallati 1042
Attacchi carburatore/ collettori carburatore/accessori 1042-1044
Componenti aspirazione 1043
Pompa Primer carburatore 1045
Kit pistoncino starter/ starter completi 1046-1047
Iniettori benzina 1047
Pompe carburante/accessori 1047-1057

FILTRI ARIA

Pro Designs 1058
Moose Racing 1058-1060
Emgo 1060
K&N 1061-1062
All Balls 1062-1066
UNI 1067-1068
Twin Air 1068-1074
Spugna per serbatoio benzina 1074
HiFlofiltro 1074-1075
DT1 1075
Filtri aria con montaggio tramite fascetta universali 1076-1078
Prefiltri 1078
Spugna filtro aria sfusa 1079
Filtri aria 1079
Accessori 1080
Lamelle/accessori 1081-1082
Kit Quickstart/Quickshot 1083
Rubinetti carburante/kit di revisione e di riparazione per rubinetti carburante 1083-1087
Tubi di sfiato/tubi carburante 1088-1092
Filtri carburante 1093-1094





POWER COMMANDER 6

- Design compatto per un posizionamento discreto e una facile disinstallazione per ripristinare le impostazioni originali
- Cambia e aggiorna facilmente le mappe mentre esegui l'upgrade dei componenti
- Viene fornito con il software Power Core che collega il banco prova con i nostri dispositivi di mappatura EFI per sbloccare il potenziale della tua moto
- Abbinalo ad altri accessori Power Commander come Autotune, Quickshifter o POD-300
- L'ingresso analogico consente di installare qualsiasi sensore da 0-5 volt e creare una tabella di regolazione in base al suo ingresso come boost o temperatura
- Si collega facilmente al tuo computer tramite USB
- Ogni cilindro può essere mappato individualmente e per ogni marcia, offrendo ai motociclisti un controllo più granulare

APPLICAZIONI	COD. ART.
ARCTIC CAT/TEXTRON	
Wildcat 1000 4/X/LTD 12-15	1020-3612[1]
Wildcat Trail SE/LTD/XT 14-17, 20	1020-3614[1]
BOMBARDIER/CAN-AM	
08-15 DS-450	1020-3656
Outlander 450 17-23	1020-3661
Outlander 500 13-15	1020-3662[1]
Renegade 500 13-15	1020-3662[1]
Outlander 570 17-23	1020-3662[1]
Renegade 570/650 16-23	1020-3662[1]
Outlander 650 11-23	1020-3662[1]
Outlander 800 07-11	1020-3657
Outlander 800 12-15	1020-3662[1]
	1020-3659
Renegade 800 07-11	1020-3657
Renegade 800 12-16	1020-3662[1]
	1020-3659
Outlander 850 16-21	1020-3663[1]
Renegade 850 16-18	1020-3663[1]
Commander 1000 11-15	1020-3658[1]
Outlander 1000 13-15	1020-3662[1]
	1020-3659
Outlander 1000 16-21	1020-3663[1]
Renegade 1000 12-15	1020-3659
Renegade 1000 16-19	1020-3663[1]
HONDA	
Pioneer 500 15-17	1020-3615[1]
TRX520 20-21	1020-3619[1]
Pioneer 700 18-22	1020-3617[1]
TRX700XX 08-09	1020-3666
Pioneer 1000 16-24	1020-3616[1]

APPLICAZIONI	COD. ART.
KAWASAKI	
KFX450 08-14	1020-3621[1]
KVF750 Brute Force 08-23	1020-3620[1]
POLARIS	
RZR 170 EFI 15-21	1020-3632[1]
Scrambler 850 13-23	1020-3626[1]
Sportsman 850/1000 15-23	1020-3626[1]
General 1000 16-22	1020-3634[1]
Ranger 1000 17-22	1020-3635[1]
RZR Turbo 18-21	1020-3633[1]
RZR XP 1000 24	1020-4103[1]
Scrambler 1000 14-18	1020-3628[1]
SUZUKI	
LTZ 400 09-12	1020-3639
LT-R450 06-09	1020-3640
LT-A750 KingQuad 19-23	1020-3642[1]
YAMAHA	
YFZ450R 09-13	1020-3645[1]
Kodiak 450 18-24	1020-3655
Grizzly 550 09-14	1020-3644
YFM700 Grizzly 07-13	1020-3643
YFM700 Grizzly 14-23	1020-3650[1]
YFM700R Raptor 06-14	1020-3646[1]
YFM700R Raptor 15-24	1020-3651[1]
Kodiak 700 16-24	1020-3654[1]
YXM700 Viking 15-24	1020-3649[1]
YXR700 Rhino 08-13	1020-3648[1]
YXZ1000R 16-23	1020-3652

[1] Include la regolazione accensione.



DISPLAY DIGITALE POD-300

- Regolazione carburante in tempo reale
- Visualizzazione in tempo reale dei canali: giri/min, TP, mappa impostata (se viene usato il pulsante cambio mappa), ciclo di lavoro utile, rapporto carburante, gestione accensione e rapporto aria/carburante a banda larga (con WB2 o Autotune collegato)
- Resistente alle intemperie per l'uso in ogni condizione
- Dati salvati in una memoria interna e visualizzabili/analizzabili con il software Powercore di Dynojet
- Display ad alto contrasto, visibile alla luce del sole
- Include il cavo CAN per il collegamento a Power Commander V, Autotune e Wide Band Power Commander

NOTA BENE: Non per l'uso con Power Commander III USB.

DESCRIZIONE	COD. ART.
Display digitale Pod-300	**1020-2371**

DICHIARAZIONE DI NON RESPONSABILITÀ: PER INFORMAZIONI IMPORTANTI RIGUARDANTI LA GARANZIA E LA CONFORMITÀ CON LE NORMATIVE VIGENTI SUL CONTROLLO DELL'INQUINAMENTO ACUSTICO E DELLE EMISSIONI DEI VEICOLI, VEDERE PAGINA 4.

I codici articolo in GRASSETTO GRIGIO sono novità 2024

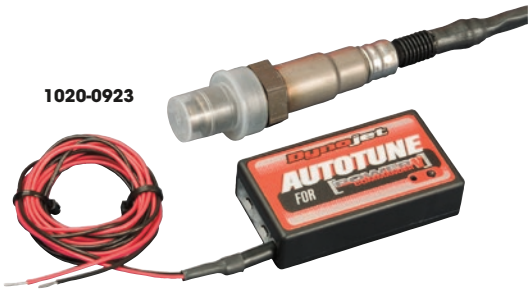

1020-0923



1020-1278

KIT DI TARATURA AUTOMATICA AUTOTUNE PER POWER COMMANDER V E 6

- Monitora la miscela carburante mentre si è alla guida, in modo che il PC V possa modificarla in base alle tue esigenze
- Può essere configurato per funzionare ed effettuare correzioni continuamente, utilizzando la porta d'ingresso selezione mappa sul PC V; può essere anche configurato per effettuare regolazioni solo dopo che la moto ha raggiunto una certa temperatura operativa
- Include un cavo sensore tagliato su misura per un adattamento personalizzato
- È necessario effettuare una connessione a terra e a +12 volt utilizzando i Posi-Taps® forniti
- Il COD. ART. 1020-0923 include una boccola per sonda lambda da saldare e un cavo di connessione CAN
- Il COD. ART. 1020-1278 è stato progettato per moto/ATV bicilindrici e consente il controllo simultaneo dei due cilindri; include due boccole per sonda lambda da saldare
- Include boccole di 18 mm

DESCRIZIONE	COD. ART.
Montaggio universale, kit sonda lambda singola	1020-0923

DESCRIZIONE	COD. ART.
Montaggio universale, kit sonda lambda doppia	1020-1278

PULSANTE CAMBIO MAPPA POWER COMMANDER V

- Consente di alternare tra due diverse mappe che sono state precaricate in un Power Commander V
- Fornito insieme a interruttore, cablaggio e istruzioni
- Supporto universale



DESCRIZIONE	COD. ART.
Pulsante cambio mappa Power Commander V	1020-2082

KIT AFR A DOPPIO CANALE A BANDA LARGA CX

- Collegabile nella porta di diagnosi del veicoli e integra perfettamente i dati del rapporto aria/carburante della sonda lambda a banda larga con il bus dati OEM
- Utilizzato insieme a Power Vision CX, consente di visualizzare e registrare i dati della sonda lambda a banda larga insieme ai canali personalizzati direttamente dalla porta diagnostica del veicolo
- Kit a installazione diretta, senza i cavi per alimentazione, massa e segnale aggiuntivi che sono tipicamente associati ai controller a banda larga
- Con il suo design innovativo, novità assoluta del settore, garantisce l'accuratezza dei dati sul rapporto aria/carburante in tempo reale della sonda lambda a banda larga con una latenza trascurabile ed evita ogni problema di offset del segnale

1020-3349



DESCRIZIONE	COD. ART.
Per Kawasaki	1020-3349

DESCRIZIONE	COD. ART.
Per Polaris	1020-3491

DICHIARAZIONE DI NON RESPONSABILITÀ: PER INFORMAZIONI IMPORTANTI RIGUARDANTI LA GARANZIA E LA CONFORMITÀ CON LE NORMATIVE VIGENTI SUL CONTROLLO DELL'INQUINAMENTO ACUSTICO E DELLE EMISSIONI DEI VEICOLI, VEDERE PAGINA 4.

I codici articolo in **GRASSETTO GRIGIO** sono novità 2024

SISTEMI DI SCARICO
PALE DA NEVE E ATTREZZI AGRICOLI
VERRICELLI E SUPPORTI
AUDIO
ACCESSORI GENERICI E SISTEMI ANTIFURTO
PORTAPACCHI E ACCESSORI
BAULETTI E VALIGIE
PLASTICHE E CARROZZERIA
RINFORZI E PROTEZIONI
COMPONENTI MANUBRIO
CERCHI E ACCESSORI
FRENI
CINGHIE, CATENE, PIGNONI E CORONE
TRASMISSIONE
SOSPENSIONI
MOTORE E IMPIANTO DI RAFFREDDAMENTO
IMPIANTO ARIA E CARBURANTE
COMPONENTI ELETTRICI
ILLUMINAZIONE
VITERIA E ARTICOLI PROMOZIONALI
INDICE



POWER VISION 4

PER CAN-AM MAVERICK X3/X3R 17-20

- Mappatura della tua ECU – nessuna configurazione richiesta: basta creare un account, selezionare la mappa, eseguire la mappatura e godersi la guida
- Accesso a un ampio database di mappe precaricate per diverse configurazioni
- Scaricalo facilmente e gestisci mappe precaricate e personalizzate
- Registra dati del motore in tempo reale e visualizzali nel WinPEP 8 Data Center
- Ottimizzato per la mappatura remota: così potrai facilmente guidare, registrare e condividere i data log e le mappe
- Leggi, analizza, elimina e condividi codici diagnostici di guasto (DTC) con descrizioni integrate
- Supporta l'acquisizione di licenza per veicoli aggiuntivi
- Ritorna alla versione di serie in qualsiasi momento: la tua mappa originale di fabbrica viene salvata sul cloud del tuo telefono in tutta sicurezza
- Visita il sito internet di Dynojet http://www.dynojet.com/powervision-tune-license-programs.aspx per maggiori informazioni sull'acquisto di licenze di taratura aggiuntive per Power Vision

NOTA DEL PRODUTTORE: Tutte le sostituzioni o regolazioni di Power Vision devono essere eseguite direttamente con Dynojet Research. Power Vision può essere utilizzato su qualsiasi moto per la lettura e l'eliminazione dei codici di errore.

DESCRIZIONE	COD. ART.
Power Vision 4	1020-4049



PV3

POWER VISION 3

- Taratura tramite il connettore di diagnosi OEM; non è necessario rimuovere l'ECU e trasmetterne i dati
- Visualizzazione in tempo reale dei canali relativi ai dati del veicolo
- Resistente alle intemperie per l'uso in ogni condizione
- Display ad alto contrasto, visibile alla luce diretta del sole
- Iniezione rivista per potenza e coppia massime
- Fasatura di accensione ottimizzata per carburante di 91-93 ottani
- Limite di fuorigiri maggiore
- Limite di velocità maggiore

APPLICAZIONI	COD. ART.
CAN-AM	
Outlander/Renegade (con DBW) 19-24	**1020-3162**
	1020-4080
Maverick X3/X3R 17-20	1020-4160
Maverick Turbo 15-18	**1020-3274**
	1020-4076
Maverick Trail 18-21	**1020-3275**
	1020-4077
Maverick Sport 19-21	**1020-3275**
	1020-4077
Maverick Sport 22-24	1020-4083
Commander 800/1000 15-21	1020-4078
Defender HD5/HD8/HD10 18-21	1020-3277
	1020-4079

APPLICAZIONI	COD. ART.
CAN-AM (CONT)	
Defender 22-24	1020-3964
	1020-4082
Commander 1000R DPS/ XT 21-24	**1020-3471**
	1020-4081
Commander XT-P 21-24	**1020-3471**
	1020-4081
Commander Max 1000R DPS 21-24	**1020-3471**
	1020-4081
HONDA	
Pioneer 1000 16-20	1020-4061
Pioneer 1000 con connettore di diagnostica a 6 poli 22	1020-4047
POLARIS	
ACE 150/500/570/900 XC 17-20	**1020-3155**

APPLICAZIONI	COD. ART.
POLARIS (CONT)	
Sportsman 450/570/850/ 1000 17-24	**1020-3283**
RZR 570 17-22	**1020-3156**
Scrambler 850/1000 17-24	**1020-3283**
	1020-4071
Ranger XP 900 13-19	1020-4066
RZR 900 S/4 15-24	**1020-3278**
	1020-4064
RZR XP Turbo 16-24	1020-4068
RZR XP 1000/4 14-24	1020-4065
General 1000/4 16-24	1020-4067
Ranger 1000 20-24	1020-4073
	1020-3258

APPLICAZIONI	COD. ART.
POLARIS (CONT)	
Ranger XP 1000 Turbo 16-23	**1020-3281**
	1020-4069
RZR S 1000 16-23	**1020-3282**
	1020-4070
RS1 18-23	**1020-3284**
	1020-4072
YAMAHA	
Wolverine X2/X4 18-22	1020-4074
Wolverine Rmax 21-24	**1020-3335**
	1020-4075
YXZ1000 16-24	1020-4159
ACCESSORI	
Cablaggio Reflash per tutti i modelli Euro 5	1020-4058





KIT DI ATTACCO PER POWER VISION 3

- Installazione a vite per un fissaggio sicuro che garantisce un posizionamento perfetto durante la guida
- Il complemento perfetto per il modulo di regolazione carburante Power Vision 3

APPLICAZIONI	COD. ART.
BOMBARDIER/CAN-AM	
Maverick X3 17-20	0636-0200
Maverick X3 Turbo RR 20	0636-0201
Maverick X3 Turbo R/RR 21	0636-0204

APPLICAZIONI	COD. ART.
POLARIS	
RZR PRO XP/Turbo 20-24	0636-0202
UNIVERSALE	
Attacco UTV universale	0636-0205
Kit per montaggio su manubrio per manubri di fino a 1 1/4"	0636-0337

CAVO POWER VISION CX

PER CAN-AM MAVERICK X3 16-23

- Ritarano i cavi per consentire l'utilizzo con Dynojet Power Vision CX
- Lunghezza di 122 cm (48")

DESCRIZIONE	COD. ART.
Cavo Power Vision CX	**1020-3492**

DICHIARAZIONE DI NON RESPONSABILITÀ: PER INFORMAZIONI IMPORTANTI RIGUARDANTI LA GARANZIA E LA CONFORMITÀ CON LE NORMATIVE VIGENTI SUL CONTROLLO DELL'INQUINAMENTO ACUSTICO E DELLE EMISSIONI DEI VEICOLI, VEDERE PAGINA 4.

I codici articolo in GRASSETTO GRIGIO sono novità 2024

KIT PERFORMANCE STAGE 4

PER CAN-AM

- Grazie al programmatore UTV e al kit performance il tuo mezzo sarà in grado di dare il massimo
- I kit Stage 4 includono il Power Vision con mappe personalizzate, kit frizione premium, tubo di carico in silicone più resistente con valvola bypass in billet
- Temperature cinghia più basse che ne garantiscono una maggiore durata
- Scalata di marcia ottimizzata
- Accelerazione più rapida
- Si adatta a diversi terreni e dimensioni dello pneumatico

APPLICAZIONI	STAGE	COD. ART.
Maverick X3/Turbo 17-20	4	1020-3978

1020-3978



APPLICAZIONI	STAGE	COD. ART.
Maverick X3 Turbo R/RR 20-21	4	1020-3980

KIT PERFORMANCE STAGE 3

- Grazie al programmatore UTV e al kit performance il tuo mezzo sarà in grado di dare il massimo
- Il kit Stage 3 include il Power Vision con mappe personalizzate, kit frizione premium e tubo di carico in silicone più resistente con valvola bypass in billet
- Il kit Stage 3+ include anche una wastegate che contribuisce a mantenere il livello di potenza desiderato in modo costante per tutto l'intervallo d'esercizio del tuo veicolo
- Temperature cinghia più basse che ne garantiscono una maggiore durata

APPLICAZIONI	STAGE	COD. ART.
CAN-AM		
Maverick X3/Turbo 17-21	3	1020-3973
Maverick X3 Turbo RR 20	3	1020-3977

1020-3983



- Scalata di marcia ottimizzata
- Accelerazione più rapida
- Si adatta a diversi terreni e dimensioni dello pneumatico

APPLICAZIONI	STAGE	COD. ART.
POLARIS		
RZR XP Turbo 17-20	3	1020-3971
	3+	1020-3979
RZR 1000 Pro XP 20-24	3	1020-3982
	3+	1020-3983

KIT PERFORMANCE STAGE 2

- Grazie al programmatore UTV e al kit performance il tuo mezzo sarà in grado di dare il massimo
- Il sistema Stage 2 include il sistema di taratura EFI, mappe personalizzate e un kit frizione ottimizzato
- Il sistema Stage 2A migliora coppia e potenza e include un modulo di regolazione carburante e un kit frizione personalizzato
- Il sistema 2B viene fornito insieme al Power Vision e a un tubo di potenza all'avanguardia per un'ulteriore carica

APPLICAZIONI	STAGE	COD. ART.
CAN-AM		
Maverick X3/Turbo 17-21	2A	1020-3972
	2B	1020-3974
Maverick X3 Turbo RR 20	2A	1020-3975
	2B	1020-3976
POLARIS		
RZR 900 16-24	2	1020-3968
RZR XP 1000 14-15	2	1020-3966

1020-3990



- Temperature cinghia più basse che ne garantiscono una maggiore durata
- Scalata di marcia ottimizzata
- Accelerazione più rapida
- Si adatta a diversi terreni e dimensioni dello pneumatico

APPLICAZIONI	STAGE	COD. ART.
POLARIS (CONT)		
RZR XP 1000 16-23	2	1020-3965
RZR 1000 S 16-24	2	1020-3969
RZR 1000 Pro XP 20-24	2	1020-3981
General 1000 16-24	2	1020-3967
YAMAHA		
YXZ1000R 16-24	1.5	1020-3990

DICHIARAZIONE DI NON RESPONSABILITÀ: PER INFORMAZIONI IMPORTANTI RIGUARDANTI LA GARANZIA E LA CONFORMITÀ CON LE NORMATIVE VIGENTI SUL CONTROLLO DELL'INQUINAMENTO ACUSTICO E DELLE EMISSIONI DEI VEICOLI, VEDERE PAGINA 4.

I codici articolo in GRASSETTO GRIGIO sono novità 2024



INTERRUTTORE ACTIVE POWER MODE

PER POLARIS RZR XP TURBO/PRO XP/TURBO R 16-24

- Accesso a diverse mappe Ride-By-Wire e mappe di potenza
- Ideale per veicoli condivisi
- Sono disponibili fino a tre preset
- Compatibili con tutti i modelli RZR Polaris con turbocompressore

DESCRIZIONE	COD. ART.
Interruttore Active Power Mode	1020-4052



1020-3993

KIT MODULO LAUNCH CONTROL

- Consente l'apertura completa del comando gas in fase di partenza
- Nessuna limitazione di coppia
- Il vero dispositivo in versione "two-step"
- Ideato per resistere a calore, sporco e umidità
- Cablaggio incluso
- Vi sono anche modelli con interruttore di attivazione, ove indicato
- Si interfaccia a un sistema di bobina
- Per l'attivazione del launch control è necessario un interruttore di tipo momentaneo

APPLICAZIONI	COD. ART.
CAN-AM	
Maverick X3/Turbo 17-24	1020-3994
POLARIS	
RZR XP Turbo 16-21	1020-3993

APPLICAZIONI	COD. ART.
POLARIS (CONT)	
RZR Pro/XP 20-24	1020-3995
RZR Pro R 22-24	1020-3996



SENSORE QUICK SHIFTER (DQS) USB/V DYNOJET

- Anche solo una frazione di secondo può decidere l'esito di una gara
- Il kit Quick Shifter (DQS) di Dynojet permette cambi verso marce superiori senza frizione e alla massima accelerazione ed è pensato per l'utilizzo in gara o per ottenere alte prestazioni durante la guida
- Il kit prevede un sensore universale montato sull'asta del cambio in una configurazione per spinta o per tiraggio
- È necessario modificare il tirante asta cambio
- Il kit con sensore di corsa lineare può essere utilizzato su moto senza asta cambio o su quelle non compatibili con sensore per asta cambio
- Un'estremità viene montata sulla leva del cambio e l'altra su un punto fisso del telaio
- Le configurazioni per spinta sono disponibili con kit di montaggio universale
- Viene inserito direttamente nella porta di espansione di Power Commander senza che sia necessario un ricablaggio
- Il software Power Commander Control Center permette di impostare i tempi morti del motore durante i cambi verso marce superiori e il regime minimo per il funzionamento del sistema
- Il COD. ART. 1601-0330 è un sensore "lineare" per PC V

DESCRIZIONE	COD. ART.
Sensore Quick Shifter (DQS) USB/V Dynojet	1601-0330

DICHIARAZIONE DI NON RESPONSABILITÀ: PER INFORMAZIONI IMPORTANTI RIGUARDANTI LA GARANZIA E LA CONFORMITÀ CON LE NORMATIVE VIGENTI SUL CONTROLLO DELL'INQUINAMENTO ACUSTICO E DELLE EMISSIONI DEI VEICOLI, VEDERE PAGINA 4.

I codici articolo in GRASSETTO GRIGIO sono novità 2024



1020-4039

RJWC POWERSPORTS

SISTEMA DI TARATURA EL'COMANDANTE

- Ottimizza le prestazioni del motore e ne previene i danni; un funzionamento con una miscela di carburante magra può causare gravi danni al motore
- Garantisce la corretta miscela aria-carburante quando si modificano o si aggiungono altri componenti al veicolo
- Compatibile con qualsiasi impianto di scarico RJWC
- Include cavo

APPLICAZIONI	COD. ART.
CAN-AM	
Defender XMR/HD8/HD10 16-24	1020-4039
Maverick X3 Turbo 17-24	1020-4039
Outlander 500 (G2L) 12-14	1020-4039
Renegade 500 (G2) 12-24	1020-4039
Outlander 570 (G2)/570L (G2L/XMR) 15-24	1020-4039
Renegade 570 (G2)/570 XMR 16-24	1020-4039
Outlander 650/Max (G2) 12-24	1020-4039
Outlander 650 XMR (G2) 16-24	1020-4039
Renegade 800 (G2) 12-24	1020-4039
Outlander 850 (G2) 16-24	1020-4039
Renegade 850 (G2) 17-24	1020-4039
Renegade 850 XMR (G2) 16-24	1020-4039
Outlander 1000/Max/XMR/XXC (G2) 12-24	1020-4039
Renegade 1000 (G2) 12-24	1020-4039
Renegade 1000 XMR (G2) 16-24	1020-4039

APPLICAZIONI	COD. ART.
CFMOTO	
CForce 800/820 16-21	1020-4040
CForce 800/850XC 18-24	1020-4040
ZForce 950 HO EFI 4x4 23-24	1020-4042
ZForce 950/1000 Sport 20-24	1020-4041
CForce 1000 XC 18-24	1020-4041
UForce 1000 21-24	1020-4041
POLARIS	
Scrambler 850 14-24	1020-4040
Sportsman High Lifter 850 16-24	1020-4040
Scrambler XP 1000S 20-24	1020-4040
Sportsman High Lifter 1000 16-24	1020-4040
Sportsman XP 1000 17-24	1020-4040
Sportsman XP 1000S 20-24	1020-4040
SEGWAY	
Snarler 570/600 AT6/AT6L 21-24	1020-4043
Villain SX10 22-24	1020-4042

KOSO® Feel The Speed

SET RONDELLA, ATTACCO E BOCCOLA PER SONDA LAMBDA



- Il tappo è compatibile con qualsiasi boccola per sonda lambda; 18 mm x 1,5 mm

DESCRIZIONE	COD. ART.
Set rondella, attacco e boccola per sonda lambda	1861-0728





KOSO® Feel The Speed

INDICATORE RAPPORTO ARIA/CARBURANTE MINI 4

- Il compatto indicatore rapporto aria/carburante dal nuovo design consente di ottenere la massima prestazione del motore
- Campo di visualizzazione del rapporto da 12,2 a 17,2
- Schermo LCD retroilluminato di facile lettura
- Per la connessione a ogni sistema a 12 V
- Sonda e materiale per il montaggio inclusi
- Dimensioni: 34,4 mm LUNG x 69,8 mm LARG x 17,2 mm ALT (1,35" x 2,74" x 0,67")

DESCRIZIONE	COD. ART.
Indicatore rapporto aria/carburante mini 4	2212-0558

MOOSE RACING®

CAMERA DI ESPANSIONE

PER YAMAHA YFZ350 BANSHEE 87-06

- Per il collegamento al collettore di aspirazione standard
- Sostituisce il tubo di compensazione standard
- Risposta acceleratore istantanea
- Aumento della potenza ai bassi regimi
- Struttura in alluminio saldata Heliarc®

DESCRIZIONE	COD. ART.
Camera di espansione	M2114-1001

DICHIARAZIONE DI NON RESPONSABILITÀ: PER INFORMAZIONI IMPORTANTI RIGUARDANTI LA GARANZIA E LA CONFORMITÀ CON LE NORMATIVE VIGENTI SUL CONTROLLO DELL'INQUINAMENTO ACUSTICO E DELLE EMISSIONI DEI VEICOLI, VEDERE PAGINA 4.

I codici articolo in GRASSETTO GRIGIO sono novità 2024



CARBURATORI

- Carburatori completi per ricambio diretto
- Completamente assemblato e pronto per essere installato utilizzando tutti i cavi OEM
- Un'ottima alternativa ai costosi carburatori OEM
- Vengono forniti già con i getti, ma potrebbero necessitare di un'ulteriore taratura

APPLICAZIONI	COD. ART.
ARCTIC CAT	
300 2X4/4X4 98-00	**1002-0084**
300 2X4/4X4 01-05	**1002-0085**
300 2X4 14-20	**1002-0086**
300 DVX 14-15	**1002-0086**
366 4X4 08-11	**1002-0087**
350 11-12	**1002-0087**
375 02	**1002-0088**
400 4X4 13-17	**1002-0087**
400 02	**1002-0089**
400 2X4/4X4 03-04	**1002-0088**
500 4X4 00-02	**1002-0089**
500 4X4 05-07	**1002-0090**
CAN-AM	
DS650 00-07	**1002-0110**
HONDA	
TRX90 06-12	**1002-0105**
TRX250 Recon 02-14	**1002-0109**
TRX250EX 01-12	**1002-0106**
TRX300 FourTrax 96-00	**1002-0097**
TRX300EX 93-06	**1002-0107**
TRX350 Rancher 00-03	**1002-0095**
TRX350 Rancher 04-06	**1002-0096**
TRX400EX, 400X 99-14	**1002-0108**
TRX400 Foreman 95-03	**1002-0098**
TRX400 Rancher 04-06	**1002-0099**
TRX450 Foreman 98-01	**1002-0100**
TRX450 Foreman 02-04	**1002-0101**
TRX500 Foreman compresi S, ES) 05-11	**1002-0102**
TRX500 Foreman Rubicon 01-14	**1002-0103**
TRX650 Rincon 03-05	**1002-0104**
KAWASAKI	
KFX 90 07-21	**1002-0117**
Bayou 220 88-99	**1002-0116**
Bayou 300 86-95	**1002-0111**
Prairie 300 99-02	**1002-0112**
Lakota 300 95-03	**1002-0114**
Prairie 360 03-05	**1002-0113**
Prairie 400 99-02	**1002-0115**
POLARIS	
RZR 170 09-14	**1002-0083**
Phoenix 200 07-21	**1002-0083**

APPLICAZIONI	COD. ART.
POLARIS (CONT)	
Magnum 325 00-02	**1002-0078**
Trail Boss 325 00-02	**1002-0078**
Xpedition 325 00-02	**1002-0078**
ATP 330 04-05	**1002-0079**
Magnum 330 03-06	**1002-0079**
Trail Blazer 330 08-13	**1002-0079**
Trail Boss 330 03-13	**1002-0079**
Sportsman 335 99-00	**1002-0080**
Ranger 400 10-14	**1002-0080**
Sportsman 400 01-05	**1002-0080**
Sportsman 400 HO 08-14	**1002-0080**
Magnum 425 95-98	**1002-0080**
Xpedition 425 00-02	**1002-0080**
Sportsman 450 06-07	**1002-0080**
Magnum 500 99-03	**1002-0080**
Predator 500 03-07	**1002-0129**
Sportsman 500 96-00	**1002-0080**
Sportsman 500 6X6 01-08	**1002-0080**
Sportsman 500 HO 01-13	**1002-0081**
Xplorer 500 97	**1002-0080**
Sportsman 600 03-05	**1002-0082**
Sportsman 700 02-06	**1002-0082**
SUZUKI	
Ozark 250 02-14	**1002-0093**
King Quad 300 99-02	**1002-0091**
Eiger 400 02-07	**1002-0094**
LT-Z 400 03-07	**1002-0119**[1]
Vinson 500 02-07	**1002-0092**
YAMAHA	
Blaster 200 88-02	**1002-0121**
Bear Tracker 250 99-04	**1002-0125**
Banshee 350 87-06	**1002-0122**
Raptor 350 04-13	**1002-0128**
Warrior 350 93-04	**1002-0118**
Kodiak 400 93-98	**1002-0118**
Big Bear 00-06	**1002-0123**
Rhino 450 06-09	**1002-0124**
Grizzly 660 02-08	**1002-0120**
Rhino 660 04-07	**1002-0126**
Raptor 660 01-05	**1002-0127**

[1] Non compatibile con modelli con sensore posizione acceleratore.

DICHIARAZIONE DI NON RESPONSABILITÀ: PER INFORMAZIONI IMPORTANTI RIGUARDANTI LA GARANZIA E LA CONFORMITÀ CON LE NORMATIVE VIGENTI SUL CONTROLLO DELL'INQUINAMENTO ACUSTICO E DELLE EMISSIONI DEI VEICOLI, VEDERE PAGINA 4.

I codici articolo in GRASSETTO GRIGIO sono novità 2024

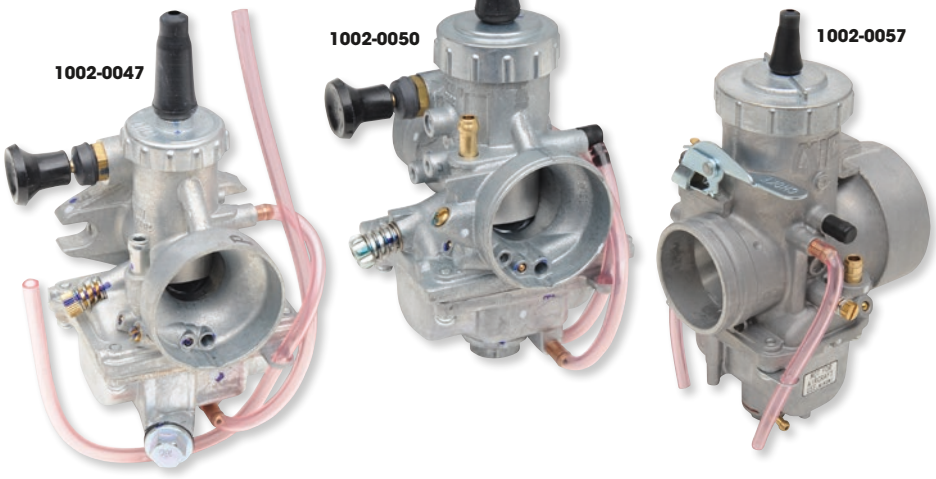

CARBURATORI A VALVOLA TONDA SERIE VM

- Il carburatore ad alte prestazioni più famoso negli sport motoristici
- La configurazione a valvola tonda permette eccellenti caratteristiche di flusso
- Vasta gamma di componenti di taratura disponibile
- Vasta scelta di dimensioni disponibili
- I migliori risultati sono garantiti con getti e parti originali Mikuni
- Montaggio tramite fascette se non indicato diversamente nella nota a piè di pagina
- Le viti di regolazione e lo starter sono posti sul lato sinistro del carburatore se non indicato diversamente
- Vendita singola

COD. ART. MIKUNI	D.E. INNESTO COLLO CARBURATORE (MM)	GETTO MASSIMO	GETTO MINIMO	SPILLO	VALVOLA COMANDO GAS	GETTO MASSIMO ARIA	VALVOLA SPILLO	COD. ART.
VM18-144	18	4/042-80	VM22/210-30	O-0 (145)	3,0 (VM18/158)	corpo di 2,5	1,5 (VM15/172)	**1002-0046**[1]
VM20-273	20	4/042-180	VM22/210-22,5	O-6 (239), N-6 (332)	2,0 (VM20/491)	0,5 (VM13/04)	1,5 (VM15/172)	**1002-0047**[2]
VM22-133	22	4/042-100	VM22/210-30	N-8 (257)	2,0 (VM26/21)	corpo di 2,5	2,0 (VM26/26)	**1002-0048**[3]
VM24-512	35	4/042-210	VM22/210-40	N-8 (864)	1,5 (VM26/21)	0,8 (MD13/24)	2,0 (VM26/26)	**1002-0049**[4]
VM26-606	35	4/042-190	VM22/210-22,5	O-0 (332)	1,5 (VM24/361)	0,5 (VM13/04)	2,5 (VM26/26)	**1002-0050**
VM26-8074	35	4/042-190	VM22/210-60	N-8 (182)	2,0 (VM28/56)	0,5 (BS30/97)	2,5 (VM26/26)	**1002-0051**
VM28-49	35	4/042-200	VM22/210-60	N-8 (169)	2,5 (VM28/56)	0,5 (BS30/97)	2,5 (VM26/26)	**1002-0052**
VM30-83	40	4/042-250	VM22/210-40	P-5 (159)	2,5 (VM34/110)	2,0 (BS30/97)	3,3 (VM34/39)	**1002-0053**
VM32-33	40	4/042-200	VM22/210-35	Q-6 (159)	3,0 (VM32/33)	2,0 (BS30/97)	3,3 (VM34/39)	**VM32-33**
VM34-275	40	4/042-260	VM22/210-35	Q-2 (159)	2,5 (VM32/65)	2,0 (BS30/97)	3,3 (VM34/39)	**1002-0054**
VM34-168	40	4/042-260	VM22/210-35	Q-2 (159)	2,5 (VM34/168)	2,0 (BS30/97)	3,3 (VM34/39)	**VM34-168**
VM36-4	43	4/042-310	VM22/210-35	Q-5 (159)	2,5 (VM36/36)	2,0 (BS30/97)	3,3 (VM34/39)	**1002-0055**
VM38-9	43	4/042-330	VM22/210-30	Q-2 (166)	2,5 (VM38/24)	0,5 (BS30/97)	3,3 (VM34/39)	**1002-0056**
VM44-3	52	4/042-310	VM22/210-35	AA-5 (224)	2,5 (VM44/23)	0,5 (BS30/97)	3,3 (VM34/39)	**1002-0057**

[1] Montaggio tramite fascette.
[2] Flangia per modelli YSR50.
[3] Montaggio a flangia.
[4] Vite regolazione minimo sul lato destro.

CARBURATORI AD ALTE PRESTAZIONI A VALVOLA PIATTA SERIE TM

- Miglioramenti significativi delle prestazioni rispetto a carburatori a valvola tonda meno recenti
- Il design con valvola piatta consente un effetto a foro liscio che aumenta il flusso d'aria
- Risposta acceleratore eccellente grazie a un dosaggio carburante più preciso
- Sono tutte valvole gas a tiraggio centrale se non indicato diversamente nella nota a piè di pagina
- Può essere necessario modificare il getto a seconda dell'applicazione; consultare la tabella per conoscere i getti inclusi
- I migliori risultati sono garantiti con getti e parti originali Mikuni
- Il COD. ART. 1002-0038 dispone di una pompa di ripresa e di una predisposizione per installare getti PowerJet
- Vendita singola



DESCRIZIONE	D.E. INNESTO COLLO CARBURATORE (MM)	GETTO MASSIMO	GETTO MINIMO	SPILLO	VALVOLA COMANDO GAS	GETTO ARIA	COD. ART.
Carburatore TM32-1	40	250	45	785-24001-Q-2/389	832-39012-4,0	-	**TM-32**
Carburatore TM33-8012	40	N100.604-127,5	VM28/486-37,5	784-241111-P-8/640	832-38007-1,5	0,7	**1002-0038**[1]
Carburatore TM34-2	40	280	50	785-24001-Q-2/389	832-39012-4,0	-	**TM-34**
Carburatore TM36-2	43	280	50	785-24001-Q-6/389	832-43002a-4,0	-	**TM-36**
Carburatore TM38-85	47	4/042-230	VM22/210-22,5	785-24001-Q-2/389	832-43011-4,0	-	**1002-0043**
Carburatore TM38-86	43	4/042-230	VM22/210-22,5	785-24001-Q-2/389	832-43011-4,0	-	**1002-0044**
Carburatore TM40-6	44	4/042-165	VM22/210-17,5	784-13002-Y-6/568	-	-	**1002-0045**[1]

[1] Il corpo farfallato è dotato di leva a squadra per apertura e chiusura, non di chiusura centrale.

DICHIARAZIONE DI NON RESPONSABILITÀ: PER INFORMAZIONI IMPORTANTI RIGUARDANTI LA GARANZIA E LA CONFORMITÀ CON LE NORMATIVE VIGENTI SUL CONTROLLO DELL'INQUINAMENTO ACUSTICO E DELLE EMISSIONI DEI VEICOLI, VEDERE PAGINA 4.

I codici articolo in **GRASSETTO GRIGIO** sono novità 2024

SISTEMI DI SCARICO
PALE DA NEVE E ATTREZZI AGRICOLI
VERRICELLI E SUPPORTI
AUDIO
ACCESSORI GENERICI E SISTEMI ANTIFURTO
PORTAPACCHI E ACCESSORI
BAULETTI E VALIGIE
PLASTICHE E CARROZZERIA
RINFORZI E PROTEZIONI
COMPONENTI MANUBRIO
CERCHI E ACCESSORI
FRENI
CINGHIE, CATENE, PIGNONI E CORONE
TRASMISSIONE
SOSPENSIONI
MOTORE E IMPIANTO DI RAFFREDDAMENTO
IMPIANTO ARIA E CARBURANTE
COMPONENTI ELETTRICI
ILLUMINAZIONE
VITERIA E ARTICOLI PROMOZIONALI
INDICE


1002-0039

CARBURATORI AD ALTE PRESTAZIONI A VALVOLA PIATTA SERIE TMX

- Il design leggero a valvola piatta con Venturi Smoothbore permette una risposta acceleratore migliorata e un ampio range di potenza
- Galleggianti doppi si muovono indipendentemente per migliorare la prestazione in curva e di accelerazione
- La camera di assorbimento che racchiude il getto massimo consente una migliore prestazione su terreni ostili
- Può essere necessario modificare il getto a seconda dell'applicazione; consultare la tabella per conoscere i getti inclusi
- I migliori risultati sono garantiti con getti e parti originali Mikuni
- Vendita singola

COD. ART. MIKUNI	D.E. INNESTO COLLO CARBURATORE (MM)	GETTO MASSIMO (4/042)	GETTO MINIMO (VM22-210)	SPILLO	VALVOLA COMANDO GAS	COD. ART.
TMX35-1	40	350	20	6EN11-53	999-832-014-6.0	**1002-0039**
TMX38-18	47	370	20	6EJ12-55	999-832-014-3.5	**1002-0041**
TMX38-27	44	370	20	6EJ12-55	999-832-014-3.5	**1002-0042**

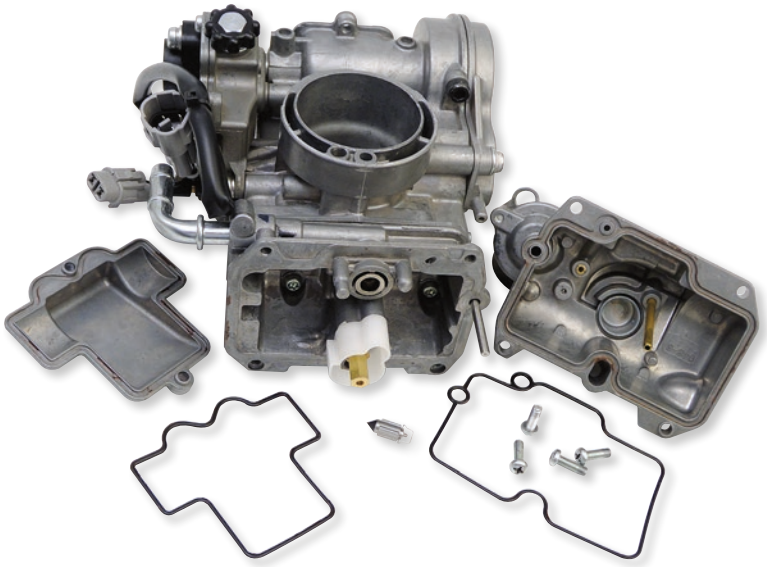

KIT DI RIPARAZIONE CARBURATORE FCR ECONOMY

- Il kit include: O-ring vaschetta galleggiante, O-ring tappo, spillo per galleggiante e clip, con l'aggiunta di 4 viti vaschetta galleggiante con punta a croce

APPLICAZIONI	COD. ART.
HONDA	
TRX450R 06-09	**1003-0236**
TRX450ER 06-09	**1003-0236**

APPLICAZIONI	COD. ART.
KTM	
450 SX 09-10	**1003-0236**
450 XC 08-10	**1003-0236**
505 SX 09-10	**1003-0236**

APPLICAZIONI	COD. ART.
KTM (CONT)	
525 XC 08-10	**1003-0236**
YAMAHA	
YFZ450 04-09	**1003-0236**

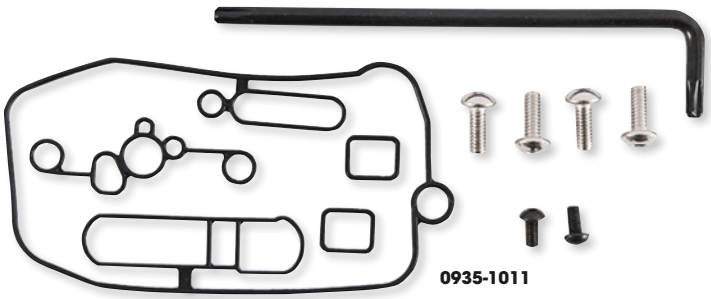
0935-1011

KIT GUARNIZIONI PER PARTE INTERMEDIA CORPO CARBURATORE

- Il kit include tutti i componenti necessari per sostituire le guarnizioni centrali di un carburatore FCR
- Componenti non disponibili in versione OEM
- Nel kit sono compresi o-ring, viti guarnizioni e un utensile speciale (se necessario)

APPLICAZIONI	COD. ART.
HONDA	
TRX450ER 06-14	**0935-1010**
TRX450R 06-07	**0935-1010**

APPLICAZIONI	COD. ART.
KTM	
SX 450 09-10	**0935-1011**
XC 450 08-09	**0935-1011**
SX 505 09-10	**0935-1011**

APPLICAZIONI	COD. ART.
KTM (CONT)	
XC 525 08-09	**0935-1011**
YAMAHA	
YFZ450 04-09	**0935-1011**

DICHIARAZIONE DI NON RESPONSABILITÀ: PER INFORMAZIONI IMPORTANTI RIGUARDANTI LA GARANZIA E LA CONFORMITÀ CON LE NORMATIVE VIGENTI SUL CONTROLLO DELL'INQUINAMENTO ACUSTICO E DELLE EMISSIONI DEI VEICOLI, VEDERE PAGINA 4.

I codici articolo in GRASSETTO GRIGIO sono novità 2024

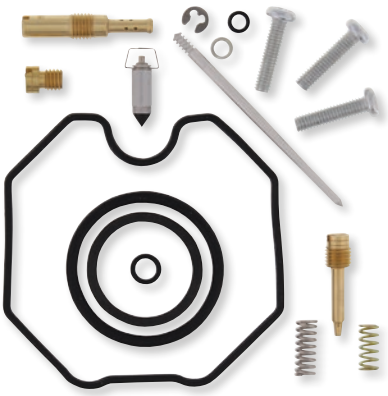

1003-0550

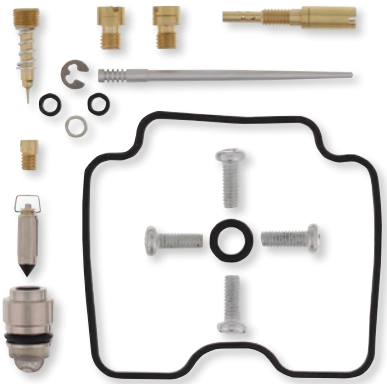

1003-0525

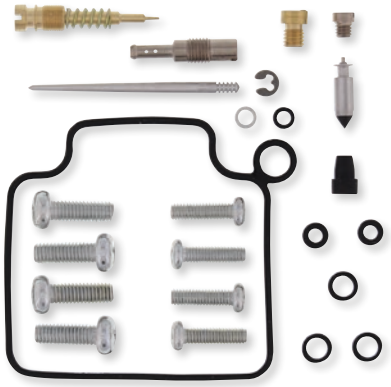

1003-0569

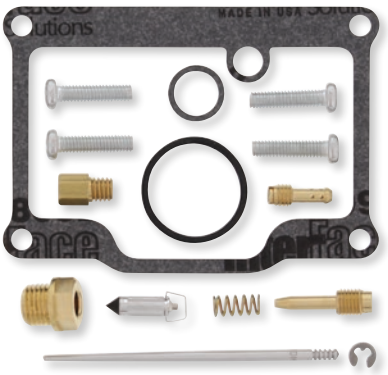

1003-0516

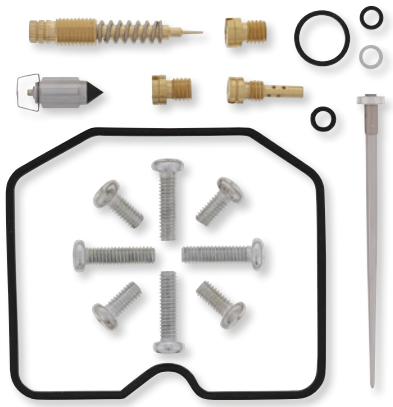

1003-0556

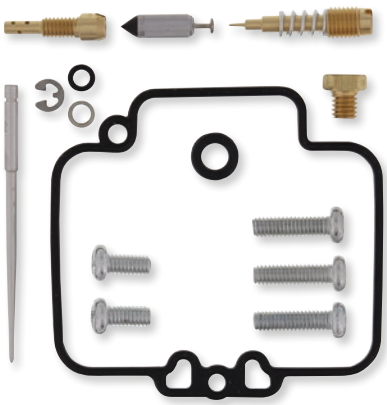

1003-0598

KIT REVISIONE CARBURATORE

- Nei kit sono inclusi tutti i componenti necessari per riparare un carburatore
- I kit includono o-ring, guarnizioni, getti, spillo, vite miscela aria/benzina, viti vaschetta galleggiante, sede e spillo galleggiante (spillo conico e altri getti non sono inclusi nel kit)
- I get OEM sono inclusi nel kit (i kit KTM non includono spilli e getti. Il produttore non fornisce getti di dimensioni standard)
- Per tutti gli anelli o-ring e le guarnizioni in gomma è utilizzato materiale in gomma nitrilica; questo materiale ha una resistenza eccellente all'etanolo utilizzato nei carburanti di oggi
- Le guarnizioni in carta per la vaschetta del galleggiante, se utilizzate, vengono sostituite da guarnizioni ad alte prestazioni Interface
- I componenti inclusi nei kit fanno riferimento ai modelli statunitensi. Si richiede attenzione quando si tenta di installare il kit su un modello non statunitense

APPLICAZIONI	COD. ART.
ARCTIC CAT	
50 2x4 08	**1003-0685**
50 DVX 06-08	**1003-0684**
50 Y-6 06	**1003-0684**
90 2 tempi 02-04	**1003-1759**
90 4 tempi 04-05	**1003-1758**
90 DVX 06-18	**1003-0682**
90 Utility 2x4 06-13	**1003-0682**
250 2x4 99-01	**1003-1770**
250 2x4 02-05	**1003-0551**
250 2x4 06-07	**1003-0550**
250 2x4 08-09	**1003-0549**
250 4x4 01	**1003-1770**
250 4x4 02-05	**1003-0551**
250 DVX 06-07	**1003-0550**
250 DVX 08	**1003-0549**
300 2x4 98-00	**1003-0548**
300 2x4 01-04	**1003-0545**
300 2x4 10-16	**1003-0546**
300 4x4 98-00	**1003-0548**
300 4x4 01-05	**1003-0545**
300 DVX 09-15	**1003-0546**
350 CR 12	**1003-0541**

APPLICAZIONI	COD. ART.
ARCTIC CAT (CONT)	
350 Utility 4x4 11	**1003-0541**
366 FIS con cambio autom. 08	**1003-1756**
366 FIS con cambio autom. 09-10	**1003-1755**
366 SE FIS con cambio autom. 11	**1003-1755**
375 2x4 con cambio autom. 02	**1003-0543**
375 4x4 con cambio autom. 02	**1003-0543**
400 2x4 98	**1003-0683**
400 2x4 99-01	**1003-0547**
400 4x4 98-00	**1003-0547**
400 4x4 14-15	**1003-0541**
400 4x4 con cambio autom. 03-04	**1003-0539**
400 4x4 con cambio man. 01	**1003-0547**
400 4x4 con cambio man. 02	**1003-0540**
400 4x4 con cambio man. 03-04	**1003-0539**
400 DVX 04-08	**1003-0542**
400 FIS 2x4 con cambio autom. 03	**1003-0539**
400 FIS 2x4 con cambio autom. 04	**1003-0536**
400 FIS 2x4 con cambio man. 03	**1003-0539**
400 FIS 2x4 con cambio man. 04	**1003-0536**
400 FIS 4x4 TRV 06-14	**1003-1754**
400 FIS 4x4 con cambio autom. 03	**1003-0539**
400 FIS 4x4 con cambio autom. 04-05	**1003-0536**

APPLICAZIONI	COD. ART.
ARCTIC CAT (CONT)	
400 FIS 4x4 con cambio autom. 06-07	**1003-0537**
400 FIS 4x4 con cambio autom. 13-14	**1003-0541**
400 FIS 4x4 con cambio autom. LTD 07	**1003-0537**
400 FIS 4x4 con cambio man. 02	**1003-0540**
400 FIS 4x4 con cambio man. 03	**1003-0539**
400 FIS 4x4 con cambio man. 04-05	**1003-0536**
400 FIS 4x4 con cambio man. 06-07	**1003-0537**
400 TBX 4x4 04-05	**1003-0536**
400 TBX 4x4 06	**1003-0537**
400 VP 4x4 con cambio autom. 05-06	**1003-0536**
400 VP 4x4 con cambio man. 05-06	**1003-0536**
Alterra 400 16-17	**1003-0541**
454 2x4 97-98	**1003-0681**
454 4x4 96-98	**1003-0681**
500 4x4 98-99	**1003-0681**
500 4x4 con cambio autom. 00	**1003-0535**
500 4x4 con cambio autom. 01-02	**1003-0535**
500 4x4 con cambio man. 01	**1003-0535**
500 FIS 4x4 con cambio autom. 02	**1003-0535**
500 FIS 4x4 con cambio autom. 03	**1003-0534**
500 FIS 4x4 con cambio autom. 04	**1003-0533**
500 FIS 4x4 con cambio autom. 05-07	**1003-0531**

KIT REVISIONE CARBURATORE continua alla pagina successiva.

DICHIARAZIONE DI NON RESPONSABILITÀ: PER INFORMAZIONI IMPORTANTI RIGUARDANTI LA GARANZIA E LA CONFORMITÀ CON LE NORMATIVE VIGENTI SUL CONTROLLO DELL'INQUINAMENTO ACUSTICO E DELLE EMISSIONI DEI VEICOLI, VEDERE PAGINA 4.

I codici articolo in **GRASSETTO GRIGIO** sono novità 2024

KIT REVISIONE CARBURATORE (CONT)

APPLICAZIONI	COD. ART.
ARCTIC CAT (CONT)	
500 FIS 4x4 con cambio autom. 08-09	**1003-0532**
500 FIS 4x4 con cambio man. 02	**1003-0535**
500 FIS 4x4 con cambio man. 03	**1003-0534**
500 FIS 4x4 con cambio man. 04	**1003-0533**
500 FIS 4x4 con cambio man. 05-07	**1003-0531**
500 FIS 4x4 con cambio man. 08-09	**1003-0532**
500 FIS TBX 4x4 02	**1003-0535**
500 FIS TBX 4x4 03	**1003-0534**
500 FIS TBX 4x4 04	**1003-0533**
500 FIS TBX 4x4 05-06	**1003-0531**
500 FIS TRV 4x4 03	**1003-0534**
500 FIS TRV 4x4 04-05	**1003-1753**
500 FIS TRV 4x4 06	**1003-0531**
500 FIS TRV 4x4 07-08	**1003-0532**
650 4x4 H1 07	**1003-0529**
650 4x4 H1 08-09	**1003-0528**
650 4x4 H1 10-11	**1003-0527**
650 4x4 con cambio autom. V2 04-06	**1003-0530**
650 H1 LTD 05-06	**1003-1752**
650 H1 LTD 07	**1003-0529**
650 H1 Mudpro 10-11	**1003-0528**
650 H1 TBX 07-09	**1003-0529**
650 TRV 07	**1003-0529**
650 TRV 08	**1003-0528**
650 TRV LTD 07	**1003-0529**
650i 4x4 12	**1003-0527**
Prowler 650 07	**1003-0529**
Prowler 650 XT 06-07	**1003-0529**
CAN-AM	
DS 90 2 tempi 02-06	**1003-1759**
DS 90 4 tempi 08-22	**1003-1868**
DS 90X 4 tempi 09-22	**1003-1868**
Rally 175 03-07	**1003-0524**
DS 250 06	**1003-1943**
DS 250 07-22	**1003-1943**
Outlander 330 04-05	**1003-0526**
Outlander 330 4X4 05	**1003-0526**
Outlander 400 03-04	**1003-0525**
Outlander 400 STD 2x4 05	**1003-0525**
Outlander 400 STD 4x4 05-08	**1003-0525**
Outlander 400 XT 4x4 04-08	**1003-0525**
Outlander Max 400 STD 4x4 05-08	**1003-0525**
Outlander Max 400 XT 4x4 06-08	**1003-0525**
DS650 01-07	**1003-1966**
HONDA	
TRX70 86-87	**1003-1781**
TRX90 93-98	**1003-0544**
TRX90 99-05	**1003-0567**
TRX90 06-12	**1003-0566**
TRX90 13-20	**1003-0565**
ATC200 83	**1003-0612**
ATC200E 82-83	**1003-0612**
ATC200ES 84	**1003-0612**
ATC200M 84-85	**1003-0612**
ATC200S 84-86	**1003-0613**
ATC200X 83-85	**1003-0614**
ATC200X 86-87	**1003-0615**
TRX200 90-91	**1003-0694**
TRX200D 90-91	**1003-0694**
TRX200SX 86-88	**1003-1774**
ATC250ES 85	**1003-0616**
ATC250ES 86-87	**1003-0617**
ATC250R 86	**1003-0680**
ATC250SX 85	**1003-0618**
ATC250SX 86-87	**1003-0617**
TRX250 Fourtrax 85	**1003-0646**
TRX250 Fourtrax 86-87	**1003-0679**
TRX250 Recon 97-98	**1003-0620**
TRX250 Recon 99-01	**1003-0624**
TRX250R 86	**1003-0697**
TRX250R 87	**1003-1772**
TRX250R 88-89	**1003-1773**

APPLICAZIONI	COD. ART.
HONDA (CONT)	
TRX250TE Recon 02-04	**1003-0624**
TRX250TE Recon 05-14	**1003-0621**
TRX250TE Recon 16-23	**1003-1804**
TRX250TM Recon 02-04	**1003-0624**
TRX250TM Recon 05-14	**1003-0621**
TRX250TM Recon 16-23	**1003-1804**
TRX250X 87-88	**1003-0623**
TRX250X 91-92	**1003-1771**
TRX250X/EX Sportrax 01-05	**1003-0624**
TRX250X/EX Sportrax 06-14	**1003-0622**
TRX250X/EX Sportrax 16-21	**1003-1940**
TRX300EX 93-08	**1003-0625**
TRX300 Fourtrax 88-90	**1003-0626**
TRX300 Fourtrax 91-93	**1003-0652**
TRX300 Fourtrax 94-00	**1003-0652**
TRX300 X 09	**1003-0625**
TRX300FW Fourtrax 4x4 88-90	**1003-0626**
TRX300FW Fourtrax 4x4 91-93	**1003-0652**
TRX300FW Fourtrax 4x4 94-00	**1003-0652**
ATC350X 85-86	**1003-0698**
TRX350 86-87	**1003-0573**
TRX350D 87-89	**1003-0573**
TRX350FE 00-03	**1003-0569**
TRX350FE 04-06	**1003-0568**
TRX350FM Fourtrax Rancher 00-03	**1003-0569**
TRX350FM Fourtrax Rancher 04-06	**1003-0568**
TRX350TE 00-03	**1003-0569**
TRX350TE 04-06	**1003-0568**
TRX350TM Fourtrax Rancher 00-03	**1003-0569**
TRX350TM Fourtrax Rancher 04-06	**1003-0568**
TRX400EX 99-08	**1003-0627**
TRX400FA 04-07	**1003-0630**
TRX400FGA Fourtrax Rancher 4x4 04-07	**1003-0630**
TRX400FW Fourtrax Foreman 4x4 95-03	**1003-0643**
TRX400X 09-14	**1003-0627**
TRX450ER 06	**1003-0648**
TRX450ER 07	**1003-0636**
TRX450ER 08-14	**1003-0642**
TRX450ES 98-01	**1003-0570**
TRX450FE 02-04	**1003-0570**
TRX450FM 02-04	**1003-0570**
TRX450R 04-05	**1003-0644**
TRX450R 07	**1003-0651**
TRX450R 08-09	**1003-0653**
TRX450S 98-01	**1003-0570**
TRX500FA 01-04	**1003-0571**
TRX500FA 05-14	**1003-0597**
TRX500FE 05-11	**1003-0597**
TRX500FGA 04	**1003-0571**
TRX500FGA 05-08	**1003-0597**
TRX500FM 05-11	**1003-0597**
TRX500FPA 09-14	**1003-0597**
TRX500FPE 07-11	**1003-0597**
TRX500FPM 08-11	**1003-0597**
TRX500TM 05-06	**1003-0597**
TRX650 Rincon 03-05	**1003-0564**
KAWASAKI	
KFX50 03-06	**1003-0590**
KFX50 07	**1003-0589**
KFX50 08-23	**1003-1941**
KFX80 03-06	**1003-0588**
KFX90 07-10	**1003-1775**
KFX90 11-16	**1003-0587**
KFX90 17-22	**1003-1942**
KFX250 Mojave 89-02	**1003-1757**
KFX250 Mojave 03-04	**1003-0586**
KLF250 Bayou 03-06	**1003-0594**
KLF250 Bayou 07-11	**1003-0593**
KEF300 Lakota 95-03	**1003-0585**
KLF300A Bayou 86-87	**1003-1767**
KLF300B Bayou 88	**1003-1767**
KLF300B Bayou 89-91	**1003-0584**

APPLICAZIONI	COD. ART.
KAWASAKI (CONT)	
KLF300B Bayou 92-95	**1003-0583**
KLF300B Bayou 96-05	**1003-0582**
KLF300C Bayou 4x4 89-96	**1003-0581**
KLF300C Bayou 4x4 97-05	**1003-0667**
KVF300 Brute Force 12-23	**1003-0580**
KVF300A Prairie 4x4 99-02	**1003-0579**
KVF300B Prairie 2x4 99-02	**1003-0579**
KVF360A Prairie 4x4 03-13	**1003-0578**
KVF360B Prairie 03-11	**1003-0578**
KVF360C Prairie 4x4 03-13	**1003-0578**
KFX400 03-06	**1003-0542**
KLF400 Bayou 93-99	**1003-1768**
KVF400C Prairie 4x4 99-02	**1003-0577**
KVF400D Prairie 99-02	**1003-0577**
Mule 3000 01-08	**1003-1805**
Mule 3010 4x4 01-08	**1003-1805**
Mule 3020 01-03	**1003-1805**
KVF650 Brute Force 05-13	**1003-0575**[1]
KVF650 I Brute Force 06-13	**1003-0576**[1]
KVF650 Prairie 02-03	**1003-0575**[1]
KFX 700 V-Force 04-09	**1003-0658**[1]
KVF700 Prairie 04-06	**1003-0662**[1]
KVF750 Brute Force 05-06	**1003-0574**[1]
KVF750 Brute Force 07	**1003-0574**[1]
KTM	
SX 450 ATV 09-10	**1003-0908**
XC 450 ATV 08-09	**1003-0908**
SX 505 ATV 09-10	**1003-0908**
XC 525 ATV 08-09	**1003-0908**
POLARIS	
Outlaw 50 08-15	**1003-0696**
Predator 50 04-06	**1003-1965**
Predator 50 07	**1003-0696**
Scrambler 50 01-02	**1003-0523**
Outlaw 90 07-16	**1003-0638**
Predator 90 03	**1003-0522**
Predator 90 04-06	**1003-0521**
Scrambler 90 01	**1003-0637**
Scrambler 90 02-03	**1003-0522**
Sportsman 90 01	**1003-0637**
Sportsman 90 02-03	**1003-0522**
Sportsman 90 04-06	**1003-0521**
Sportsman 90 07-16	**1003-0638**
RZR 170 09-14	**1003-0628**
Phoenix 200 05-14	**1003-0520**
Phoenix 200 15-21	**1003-0628**
Sawtooth 200 06	**1003-0520**
Sawtooth 200 07	**1003-0520**
Big Boss 250 4x6 89-92	**1003-0501**
Big Boss 250 6x6 91-93	**1003-0501**
Scrambler 250 86	**1003-0501**
Trail Blazer 250 90-06	**1003-0501**
Trail Boss 250 2x4 86-99	**1003-0501**
Trail Boss 250 4x4 87-95	**1003-0501**
Xplorer 250 4x4 00-02	**1003-0501**
300 2x4 94-95	**1003-0516**
300 4x4 94-95	**1003-0516**
Big Boss 300 6x6 94	**1003-0516**
Sportsman 300 4x4 08-10	**1003-0519**
Xplorer 300 4x4 96-99	**1003-0516**
Xpress 300 96-99	**1003-0516**
Magnum 325 2x4 00-02	**1003-0513**
Magnum 325 4x4 00-02	**1003-0513**
Magnum 325 4x4 HDS 02	**1003-0513**
Magnum 325 4x4 HDS AA 01	**1003-0513**
Magnum 325 4x4 HDS FB 01	**1003-0513**
Trail Boss 325 00-02	**1003-0513**
Xpedition 325 00-02	**1003-0514**
ATP 330 4x4 04-05	**1003-0512**
Magnum 330 2x4 03	**1003-0511**
Magnum 330 2x4 04-05	**1003-0512**
Magnum 330 4x4 05	**1003-0512**

[1] Il kit include i componenti per entrambi i carburatori.

DICHIARAZIONE DI NON RESPONSABILITÀ: PER INFORMAZIONI IMPORTANTI RIGUARDANTI LA GARANZIA E LA CONFORMITÀ CON LE NORMATIVE VIGENTI SUL CONTROLLO DELL'INQUINAMENTO ACUSTICO E DELLE EMISSIONI DEI VEICOLI, VEDERE PAGINA 4.

I codici articolo in GRASSETTO GRIGIO sono novità 2024

KIT REVISIONE CARBURATORE (CONT)

APPLICAZIONI	COD. ART.
POLARIS (CONT)	
Magnum 330 4x4 AA AB AC 03	**1003-0511**
Magnum 330 4x4 AA AB AC 04	**1003-0512**
Magnum 330 4x4 FB 03	**1003-0511**
Magnum 330 4x4 FB 04	**1003-0512**
Trail Blazer 330 08-13	**1003-0512**
Trail Boss 330 03	**1003-0511**
Trail Boss 330 04-13	**1003-0512**
Sportsman 335 99-00	**1003-0515**
Worker 335 99	**1003-0515**
350L 2x4 93	**1003-0517**
350L 4x4 93	**1003-0517**
Big Boss 350L 6x6 93	**1003-0517**
Sportsman 350 4x4 93	**1003-0517**
Trail Boss 350L 2x4 90-92	**1003-0517**
Trail Boss 350L 4x4 91-92	**1003-0517**
400L 2x4 94-95	**1003-0507**
400L 4x4 94	**1003-0507**
Big Boss 400L 6x6 94-96	**1003-0507**
Big Boss 400L 6x6 97	**1003-0635**
Magnum 400L 6x6 97	**1003-0634**
Ranger 4x4 400 10-14	**1003-0510**
Scrambler 400/2x4 00-02	**1003-0635**
Scrambler 400 4x4 95	**1003-0507**
Scrambler 400 4x4 96	**1003-0518**
Scrambler 400 4x4 97-02	**1003-0635**
Sport 400 94-95	**1003-0507**
Sport 400 96	**1003-0518**
Sport 400 97-99	**1003-0635**
Sportsman 400 4x4 94-96	**1003-0507**
Sportsman 400 4x4 97	**1003-0635**
Sportsman 400 4x4 01-05	**1003-0509**
Sportsman 400 4x4 AA AE AG 04	**1003-0509**
Sportsman 400 4x4 AQ-AV 04	**1003-0509**
Sportsman 400 HO 4x4 08-14	**1003-0510**
Trail Blazer 400 03	**1003-0635**
Xplorer 400L 4x4 95-96	**1003-0507**
Xplorer 400L 4x4 97-00	**1003-0635**
Xplorer 400L 4x4 01-02	**1003-1769**
Xpress 400L 2x4 96	**1003-0507**
Xpress 400L 2x4 97	**1003-0635**
Magnum 425 2x4 95-96	**1003-1766**
Magnum 425 2x4 97	**1003-0634**
Magnum 425 2x4 98	**1003-0639**
Magnum 425 4x4 95-96	**1003-1766**
Magnum 425 4x4 97	**1003-0634**
Magnum 425 4x4 98	**1003-0639**
Xpedition 425 00-02	**1003-0640**
Outlaw 450 08-10	**1003-0642**
Sportsman 450 06-07	**1003-0510**
Big Boss 500 6x6 98-99	**1003-0632**
Big Boss 500 6x6 00-02	**1003-0631**
Magnum 500 2x4 HDS 02	**1003-0641**
Magnum 500 4x4 00-01	**1003-0641**
Magnum 500 4x4 AA 02	**1003-0641**
Magnum 500 4x4 AB/FB 02	**1003-0641**
Magnum 500 4x4 HDS AA 01-02	**1003-0641**
Magnum 500 4x4 HDS FB 01	**1003-0641**
Outlaw 500 06	**1003-0686**
Outlaw 500 07	**1003-0687**
Predator 500 03-07	**1003-0688**
Ranger 2x4 500 05-09	**1003-0629**
Ranger 4x4 500 99	**1003-0505**
Ranger 4x4 500 04-06	**1003-0629**
Ranger 6x6 500 99	**1003-0505**
Ranger 6x6 500 02-05	**1003-0629**
Scrambler 500/2x4 00-01	**1003-0508**
Scrambler 500 2x4 02	**1003-0508**
Scrambler 500 2x4 08	**1003-0508**
Scrambler 500 4x4 97	**1003-0505**
Scrambler 500 4x4 98-09	**1003-0508**
Scrambler 500 4x4 10-12	**1003-0506**
Sportsman 500 4x4 96-98	**1003-0505**
Sportsman 500 4x4 99-00	**1003-0503**

APPLICAZIONI	COD. ART.
POLARIS (CONT)	
Sportsman 500 4x4 DUSE 01	**1003-0503**
Sportsman 500 4x4 DUSE 02	**1003-0504**
Sportsman 500 4x4 DUSE HO 01	**1003-0504**
Sportsman 500 4x4 HO 01-13	**1003-0504**
Sportsman 500 4x4 HO AA-AC-AE-AG 04	**1003-0504**
Sportsman 500 4x4 HO AO-AX 04	**1003-0504**
Sportsman 500 4x4 RSE 99-00	**1003-0503**
Sportsman 500 4x4 RSE 01-02	**1003-0504**
Sportsman 500 6x6 00-08	**1003-0631**
Sportsman Forest 500 11-13	**1003-0504**
Sportsman Touring 500 10-13	**1003-0504**
Worker 500 4x4 99	**1003-0503**
Worker 500 4x4 01	**1003-0504**
Xplorer 500 97	**1003-0505**
Outlaw 525 IRS 07-08	**1003-0689**
Outlaw 525 IRS 09-11	**1003-0690**
Outlaw 525 S 08	**1003-0689**
Outlaw 525 S 09-10	**1003-0691**
Sportsman 600 4x4 03-04	**1003-0502**
Sportsman 600 4x4 05	**1003-0503**
Sportsman 700 4x4 02	**1003-0503**
Sportsman 700 4x4 03-07	**1003-0502**
Sportsman 700 4x4 prodotto dopo il 02/10/03 04	**1003-0502**
Sportsman 700 4x4 prodotto prima del 02/10/03 04	**1003-0502**
Sportsman MV7 05	**1003-0502**
SUZUKI	
LT-50 84-87	**1003-1765**
LT-A50 02-05	**1003-0678**
LT-Z50 06-22	**1003-0677**
LT-80 87-06	**1003-0676**
LT-Z90 Quadsport 07-22	**1003-0675**
ALT-125 83	**1003-1776**
ALT-125 84-86	**1003-1776**
LT-125 83	**1003-1776**
LT-125 84-87	**1003-1776**
LT-F160 91-01	**1003-0674**
LT-230E 87-88	**1003-1764**
LT-230E 89-93	**1003-0673**
LT-230G 85-86	**1003-1764**
LT-F230 86-87	**1003-1764**
LT-250S 89-90	**1003-0672**
LT-4WD 250 Quad Runner 87-89	**1003-1777**
LT-4WD 250 Quad Runner 90-96	**1003-0671**
LT-4WD 250 Quad Runner 97-98	**1003-1778**
LT-F250 2WD 88-89	**1003-1777**
LT-F250 2WD 90-99	**1003-0671**
LT-F250 2WD 00-01	**1003-0559**
LT-F250 Ozark 02-14	**1003-0560**
LT-F250F 4WD Quad Runner 99	**1003-0670**
LT-F250F 4WD Quad Runner 00-02	**1003-0559**
LT-Z250 04-09	**1003-0558**
LT-300E 87-89	**1003-1779**
LT-F300F King Quad 99	**1003-0562**
LT-F300F King Quad 00-02	**1003-0561**
LT-F4WDX King Quad 300 91-98	**1003-0562**
LT-A400 2WD King Quad 08-09	**1003-0557**
LT-A400 Eiger 2wd 02-07	**1003-0556**
LT-A400F 4WD King Quad 08-10	**1003-0557**
LT-A400F Eiger 4wd 02-07	**1003-0556**
LT-F400 2WD King Quad 08	**1003-0557**
LT-F400 Eiger 2wd 02-07	**1003-0556**
LT-F400F 4WD King Quad 08-10	**1003-0557**
LT-F400F Eiger 4wd 02-07	**1003-0556**
LT-Z400 03-08	**1003-0542**
LT-A500F Quad Master cambio autom. 00-01	**1003-0555**
LT-A500F Vinson 02-05	**1003-0554**
LT-A500F Vinson 06-07	**1003-0552**
LT-F500F 98-02	**1003-0553**
LT-F500F Vinson 03-07	**1003-0552**
LTV-700F Twin Peaks 04-06	**1003-0662**[1]

APPLICAZIONI	COD. ART.
YAMAHA	
YFM50 Raptor 04-08	**1003-0619**
YFZ50 17-22	**1003-1944**
YFM80 Badger 92-01	**1003-0595**
YFM80 Grizzly 05-08	**1003-0596**
YFM80 Raptor 02-08	**1003-0596**
YFM90 Grizzly 19-22	**1003-1763**
YFM90 Raptor 09-13	**1003-0598**
YFM90 Raptor 16-22	**1003-1763**
YFM100 89-91	**1003-0595**
YFA1 89-04	**1003-0655**
YFM125 Grizzly 04-13	**1003-0600**
YFM125 Raptor 11-13	**1003-0599**
YFS200 Blaster 88-06	**1003-0656**
YFB250 Timberwolf 92-98	**1003-0603**
YFB250FW Timberwolf 94-00	**1003-0603**
YFM 250 Raptor 08-13	**1003-0606**
YFM250 Beartracker 99-04	**1003-0605**
YFM250 Big Bear 07-09	**1003-0604**
YFM250 Moto-4 89-91	**1003-0603**
YFM250B Bruin 05-06	**1003-0602**
YFM350 Grizzly IRS 07-11	**1003-0610**
YFM350 Raptor 04-13	**1003-0609**
YFM350 Warrior 87-92	**1003-1780**
YFM350 Warrior 93-04	**1003-0695**
YFM350BA Bruin 2WD 04-06	**1003-0610**
YFM350ER Moto-4 87	**1003-0663**
YFM350ER Moto-4 88-93	**1003-0607**
YFM350ER Moto-4 94-95	**1003-0601**
YFM350FA Bruin 4WD 04-05	**1003-0610**
YFM350FA Bruin 4WD 06	**1003-0608**
YFM350FGW Grizzly 4WD 07-14	**1003-0608**
YFM350 Grizzly 12-13	**1003-1964**
YFM350FW Big Bear 87-96	**1003-0663**
YFM350FW Big Bear 97	**1003-1761**
YFM350FW Big Bear 98	**1003-1760**
YFM350FW Big Bear 99	**1003-1760**
YFM350GW Grizzly 2WD 07-11	**1003-0608**
YFM350U Big Bear 96-98	**1003-0663**
YFM350U Big Bear 99	**1003-1760**
YFM35FX Wolverine 96-98	**1003-0666**
YFM35FX Wolverine 99-05	**1003-0563**
YFM35X Wolverine 06-09	**1003-0608**
YFZ350 Banshee 87-09	**1003-0660**[1]
YFM400 Big Bear 2WD 00-04	**1003-0665**
YFM400 Big Bear 4WD 00-06	**1003-0665**
YFM400 Big Bear IRS 07-12	**1003-0665**
YFM400 Grizzly IRS 07-08	**1003-0664**
YFM400 Kodiak 2WD 00	**1003-1762**
YFM400 Kodiak 2WD 01	**1003-0659**
YFM400 Kodiak 2WD 03-04	**1003-0657**
YFM400 Kodiak 4WD 93-95	**1003-0668**
YFM400 Kodiak 4WD 96-97	**1003-0649**
YFM400 Kodiak 4WD 98	**1003-0649**
YFM400 Kodiak 4WD 99	**1003-0661**
YFM400 Kodiak 4WD 00	**1003-1762**
YFM400 Kodiak 4WD 01-02	**1003-0659**
YFM400 Kodiak 4WD 03-06	**1003-0657**
450 RHINO 06-09	**1003-0700**
YFM450 Grizzly EPS 11-14	**1003-0645**
YFM450 Grizzly IRS 07-14	**1003-0645**
YFM450 Kodiak 03-06	**1003-0645**
YFM45FX Wolverine 450 4x4 06-10	**1003-0645**
YFZ450 04-05	**1003-0692**
YFZ450 06-09	**1003-0693**
YFZ450 12-13	**1003-0611**
YFM600 Grizzly 98-00	**1003-0650**
YFM600 Grizzly 01	**1003-0654**
660 RHINO 04-07	**1003-0699**
YFM660 Grizzly 02-08	**1003-0669**
YFM660R Raptor 01-05	**1003-0647**[1]

[1] Il kit include i componenti per entrambi i carburatori.

SISTEMI DI SCARICO
PALE DA NEVE E ATTREZZI AGRICOLI
VERRICELLI E SUPPORTI
AUDIO
ACCESSORI GENERICI E SISTEMI ANTIFURTO
PORTAPACCHI E ACCESSORI
BAULETTI E VALIGIE
PLASTICHE E CARROZZERIA
RINFORZI E PROTEZIONI
COMPONENTI MANUBRIO
CERCHI E ACCESSORI
FRENI
CINGHIE, CATENE, PIGNONI E CORONE
TRASMISSIONE
SOSPENSIONI
MOTORE E IMPIANTO DI RAFFREDDAMENTO
IMPIANTO ARIA E CARBURANTE
COMPONENTI ELETTRICI
ILLUMINAZIONE
VITERIA E ARTICOLI PROMOZIONALI
INDICE

DICHIARAZIONE DI NON RESPONSABILITÀ: PER INFORMAZIONI IMPORTANTI RIGUARDANTI LA GARANZIA E LA CONFORMITÀ CON LE NORMATIVE VIGENTI SUL CONTROLLO DELL'INQUINAMENTO ACUSTICO E DELLE EMISSIONI DEI VEICOLI, VEDERE PAGINA 4.

I codici articolo in GRASSETTO GRIGIO sono novità 2024

18-2639



KIT REVISIONE CARBURATORE

- Il kit contiene tutte le guarnizioni, gli o-ring e i getti necessari per revisionare un carburatore OE

APPLICAZIONI	COD. ART.
HONDA	
ATC70 79-85	**00-2439**
ATC90 72-78	**00-2440**
FL250R 77-84	**00-2438**
ATC250ES 86-87	**18-2553**
ATC250SX 86-87	**18-2553**
KAWASAKI	
KFX80 03-05	**1003-0116**
KSF250 Mojave 87-02	**1003-0103**
KLF300A Bayou 86-87	**18-2639**[1]
KLF300B Bayou 88-04	**18-2639**[1]
KLF300C Bayou 4x4 89-04	**18-2639**[1]

APPLICAZIONI	COD. ART.
KAWASAKI (CONT)	
KFX400 03-05	**1003-0114**[2]
POLARIS	
Modelli Polaris dotati carburatore Mikuni VM34 con valvola tonda	**1003-0122**[1, 3]
SUZUKI	
LT80 Quad Sport 96-04	**1003-0116**
LT250R 85-88	**18-2437**
LT250R 89-92	**18-2437**
YAMAHA	
YFS200 Blaster 88-05	**1003-0100**
YFM350A/FA Bruin 04-05 (tutti)	**1003-0121**[1]

APPLICAZIONI	COD. ART.
YAMAHA (CONT)	
YFM350ER Moto 4 87	**1003-0102**
YFM350FX Wolverine 4x4 96-05	**1003-0118**[1]
YFZ350 Banshee 87-05	**1003-0105**[2]
YFM400 Big Bear 4x4 00-05 (tutti)	**1003-0121**[1]
YFM400 Kodiak 00-05 (tutti)	**1003-0121**[1]
YFM450 Kodiak 4x4 03-05 (tutti)	**1003-0121**[1]
YFM660R Raptor 01-06	**1003-0119**[2]

[1] Non includono getti massimi o minimi.
[2] Non includono spillo, getti massimi o minimi.
[3] O-ring non inclusi.



1003-1127



1003-1094

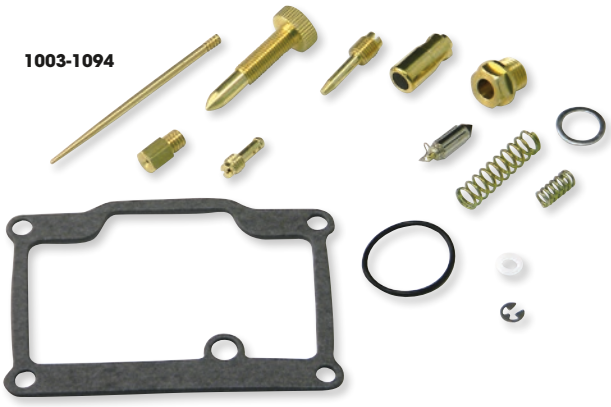

KIT REVISIONE CARBURATORE

- Le pluripremiate valvole per galleggiante hanno la sommità in gomma d altissima qualità e il corpo placcato, resistente a gas aggressivi, etanolo e metanolo
- Ogni kit completo per la revisione di carburatori OEM è stato progettato per ottenere prestazioni ottimali
- Sono inclusi getti massimo e minimo, set spillo conico, valvole per galleggiante, guarnizioni per camera galleggiante e O-ring
- Ove richiesto, vengono inclusi anche set di viti del minimo, di viti pilota e di viti aria
- I getti inclusi in ogni kit sono per dimensioni standard; a seconda delle condizioni e delle preferenze di guida, possono essere utilizzati getti di dimensioni diverse

APPLICAZIONI	COD. ART.
ARCTIC CAT	
300 2x4 01-03	**1003-1126**
300 4x4 01-05	**1003-1126**
300 DVX 09-15	**1003-1794**
366 4x4 09-11	**1003-1795**
400 2x4 04	**1003-1127**
400 DVX 2x4 04	**1003-1127**
400AT 2x4 04	**1003-1127**

APPLICAZIONI	COD. ART.
ARCTIC CAT (CONT)	
400 4x4 04	**1003-1127**
400 ACT 4x4 04	**1003-1127**
400 ACT MRP 4x4 04	**1003-1127**
400 AT 4x4 04	**1003-1127**
400 AT ACT 4x4 04	**1003-1127**
400 AT ACT MRP 4x4 04	**1003-1127**
400 AT MRP 4x4 04	**1003-1127**

APPLICAZIONI	COD. ART.
ARCTIC CAT (CONT)	
400 AT TBX 4x4 04	**1003-1127**
400 MRP 4x4 04	**1003-1127**
400 TRV 09-12	**1003-1796**
500 4x4 05-07	**1003-1129**
500 AT 4x4 05-07	**1003-1129**
500 AT Limited 4x4 05-06	**1003-1129**
500 AT M4 4x4 06	**1003-1129**

DICHIARAZIONE DI NON RESPONSABILITÀ: PER INFORMAZIONI IMPORTANTI RIGUARDANTI LA GARANZIA E LA CONFORMITÀ CON LE NORMATIVE VIGENTI SUL CONTROLLO DELL'INQUINAMENTO ACUSTICO E DELLE EMISSIONI DEI VEICOLI, VEDERE PAGINA 4.

I codici articolo in GRASSETTO GRIGIO sono novità 2024

KIT REVISIONE CARBURATORE (CONT)

APPLICAZIONI	COD. ART.
ARCTIC CAT (CONT)	
500 AT TBX 4x4 05-06	**1003-1129**
500 AT TRV 4x4 05-06	**1003-1129**
650 AT H1 Limited 4x4 05	**1003-1130**
650 AT H1 SE 4x4 06	**1003-1130**
650 H1 4x4 08-09	**1003-1798**
Prowler 650 XT 08-09	**1003-2006**
BOMBARDIER	
Outlander 400 03	**1003-1132**
Outlander 400 2x4 04	**1003-1132**
Outlander 400 4x4 04-07	**1003-1132**
Outlander 400 XT 4x4 04-05	**1003-1132**
Traxter 500 03-05	**1003-1134**
Traxter 500 5 marce 05	**1003-1134**
Traxter 500 AT 01-02	**1003-1134**
Traxter 500 Max 03-05	**1003-1134**
Traxter 500 Max XT 04-05	**1003-1134**
Traxter 500 XL con cambio semiautom. 01- 05	**1003-1134**
Traxter 500 XT 5 marce 01-05	**1003-1134**
DS650 02-04	**1003-1135**
DS650X 05-07	**1003-1135**
HONDA	
ATC70 78-82	**1003-0967**
TRX70 FourTrax 86-87	**1003-0997**
ATC90 72-78	**1003-0968**
ATC110 79-83	**1003-0969**
ATC110 84-85	**1003-0988**
ATC125M 84-85	**1003-0989**
ATC185 80	**1003-0972**
ATC185S 81-82	**1003-0972**
ATC185S 83	**1003-0990**
ATC200 81-82	**1003-0972**
ATC200 83	**1003-0990**
ATC250ES Big Red 86-87	**1003-0992**
ATC250R 81-82	**1003-0976**
ATC250R 85	**1003-0978**
ATC250SX 86-87	**1003-0992**
TRX250R Fourtrax 88	**1003-0983**
TRX250 Recon 97-98	**1003-1004**
TRX250 Recon 00-02	**1003-1004**
TRX250ES Recon 02	**1003-1004**
TRX250EX SporTrax 01-05	**1003-1004**
TRX250EX SporTrax 06-08	**1003-1014**
TRX250TE Recon ES 02-05	**1003-1004**
TRX250TE Recon ES 06-09	**1003-1013**
TRX250TE Recon ES 11	**1003-1013**
TRX250TM Recon 02-05	**1003-1004**
TRX250TM Recon 06-09	**1003-1013**
TRX250TM Recon 11	**1003-1013**
TRX250X 09	**1003-1014**
TRX250X 11-12	**1003-1014**
TRX250X 16-21	**1003-2008**
TRX250X Recon 99	**1003-1004**
TRX260TM Recon 16-21	**1003-2007**
TRX300 FourTrax 91-92	**1003-0993**
TRX300FW 4x4 91-92	**1003-0993**
TRX300FW 4x4 93-00	**1003-0994**
TRX300FWN 4x4 91-92	**1003-0993**
TRX300FWN 4x4 93-96	**1003-0994**
TRX300N 91-92	**1003-0993**
TRX300N FourTrax 93-97	**1003-0994**
TRX300RWN 4x4 97	**1003-0994**
TRX350 Foreman 88	**1003-0987**
TRX350 FourTrax 86-87	**1003-0987**
TRX350D Foreman 87	**1003-0987**

APPLICAZIONI	COD. ART.
HONDA (CONT)	
TRX400EX SporTrax 05	**1003-1016**
TRX400EX 06-08	**1003-1016**
TRX400FW Foreman 95-03	**1003-0999**
TRX400X 12-14	**1003-1016**
TRX500FA Rubicon 01-04	**1003-1005**
TRX500FE Foreman ES 05-09	**1003-1010**
TRX500FE Foreman ES 11	**1003-1010**
TRX500FGA Rubicon 04	**1003-1005**
TRX500FM Foreman 05-09	**1003-1010**
TRX500FM Foreman 11	**1003-1010**
TRX500FPE Foreman 07-09	**1003-1010**
TRX500FPE Foreman 11	**1003-1010**
TRX500FPM Foreman 07-09	**1003-1010**
TRX500FPM Foreman 11	**1003-1010**
TRX650FA Rincon 03-05	**1003-1008**
TRX605FGA Rincon 04-05	**1003-1008**
KAWASAKI	
KSF 50 07-17	**1003-2009**
KSF 90 10-17	**1003-2010**
KLF220 Bayou 88-02	**1003-1020**
KLF300 Bayou 4x4 89-04	**1003-1023**
KVF300 Prairie 99-02	**1003-1027**
KVF360 Prairie 03-09	**1003-1030**
KLF400 Bayou 93-95	**1003-1025**
KLF400 Bayou 4x4 96-99	**1003-1026**
KAF 400 Mule SX 18-19	**1003-2011**
KAF 400 B Mule 600 07-16	**1003-2011**
KAF 400 Mule 610 4x4 07-16	**1003-2011**
KSF400 KFX400 03-06	**1003-1058**
KVF650 Prairie 02	**1003-1031**[1]
KVF650 Prairie 4x4 03	**1003-1031**[1]
KVF650 Bruteforce 05	**1003-1031**[1]
KVF650 Bruteforce 4x4 06-13	**1003-1031**[1]
KVF700 Prairie 4x4 04-06	**1003-1031**[1]
KSV700 KFX VForce 04-09	**1003-1033**[1]
KVF750 Bruteforce 05-07	**1003-1036**[1]
KAF Mule 2500 C 97-00	**1003-2012**
KAF Mule 2510 A 4x4 97-00	**1003-2012**
KAD Mule 2520 Turf B 97-00	**1003-2012**
POLARIS	
Predator 50 05-06	**1003-1111**
Predator 90 03	**1003-1799**
Raptor 90 4x4 16-21	**1003-2013**
Scrambler 90 02	**1003-1799**
Sportsman 90 02-03	**1003-1799**
Phoenix 200 05-14	**1003-1104**
Trail Blazer 250 90-95	**1003-1094**
Trail Boss 250 89-99	**1003-1094**
Trail Boss 250 2x4 89-93	**1003-1094**
Trail Boss 250 4x4 89-93	**1003-1094**
Sportsman 300 08-10	**1003-1120**
Magnum 330 2x4 03-05	**1003-1102**
Magnum 330 4x4 03-06	**1003-1102**
Trail Blazer 330 08-13	**1003-1102**
Trail Boss 330 03-13	**1003-1102**
Ranger 400 10-14	**1003-1119**
Sportsman 400 10-14	**1003-1107**
Sportsman 400 HO 08-09	**1003-1107**
Sportsman 450 06-07	**1003-1107**
Outlaw 500 06-07	**1003-1108**
Predator 500 03-07	**1003-1108**
Scrambler 500/2x4 01-02	**1003-1101**
Scrambler 500 4x4 98-02	**1003-1101**
Scrambler 500 4x4 03-09	**1003-1103**

APPLICAZIONI	COD. ART.
POLARIS (CONT)	
Scrambler 500 HO 01-13	**1003-1103**
Sportsman 500 01-02	**1003-1101**
Sportsman 500 03-05	**1003-1103**
Sportsman 700 02-06	**1003-1110**
SUZUKI	
LT-Z50 06-09	**1003-1060**
LT80 04-06	**1003-1047**
LT80 QuadRunner 88-89	**1003-1047**
LT80 QuadRunner 95	**1003-1047**
LT80 QuadSport 87	**1003-1047**
LT80 QuadSport 90-94	**1003-1047**
LT80 QuadSport 96-03	**1003-1047**
LT160E Quad Runner 89-92	**1003-1045**
LT-F160 QuadRunner 91-00	**1003-1045**
LT4WD 250 87-89	**1003-1043**
LT-4WD QuadRunner 90-96	**1003-1044**
LT-F250 88-89	**1003-1043**
LT-F250 Ozark 03-09	**1003-1052**
LT-F250 QuadRunner 90-96	**1003-1044**
LT-F4WDX KingQuad 91-98	**1003-1046**
LT-F300F KindQuad 99	**1003-1046**
LT-Z400 03-07	**1003-1058**
LT-Z400 QuadSport 08	**1003-1058**
LT-F500F 98	**1003-1049**
LT-F500F QuadRunner 00-02	**1003-1049**
LT-A500F Vinson 02-07	**1003-1053**
LT-F500F Vinson 03-07	**1003-1053**
YAMAHA	
YFM80 Badger 92-01	**1003-1068**
YFM80R Raptor 02-08	**1003-1068**
YFM90R Raptor 09-13	**1003-1093**
YFA-1 Breeze 89-04	**1003-1078**
YFM125 Grizzly 04-06	**1003-1078**
YFM125G Grizzly 07-13	**1003-1088**
YFS200 Blaster 88-06	**1003-1062**
YFM200DX 86-89	**1003-1069**
YFM250 Bear Tracker 99-02	**1003-1075**
YFM250B Big Bear 07-09	**1003-1083**
YFM250B Bruin 05-06	**1003-1083**
YFM250R Raptor 08-09	**1003-1084**
YFM250R Raptor 11-13	**1003-1084**
YFM250X Bear Tracker 03-04	**1003-1075**
YFM350 04-14	**1003-1080**
YFM350 4WD 04-14	**1003-1080**
YFM350ER 89-93	**1003-1064**
YFM350F Wolverine 98-99	**1003-1089**
YFM350FW 89-97	**1003-1064**
YFM350FX Wolverine 96-05	**1003-1085**
YFM350R Raptor 04-08	**1003-1081**
YFM350U 99	**1003-1089**
YFM350X Warrior 88-04	**1003-1066**
YFM350X Wolverine 06-09	**1003-1090**
YFZ350 Banshee 88-06	**1003-1067**
YFM400A Kodiak 2WD 00-04	**1003-1072**
YFM400F Big Bear 00-12	**1003-1071**
YFM400FW Kodiak 93-95	**1003-1064**
YFM400M Big Bear 00-04	**1003-1071**
YFM450FA Kodiak 03-06	**1003-1076**
YFM450 Wolverine 07-12	**1003-1091**
YFZ450 04-09	**1003-1079**
YFM600 Grizzly 98-00	**1003-1073**
YFM600F Grizzly 01	**1003-1073**
YFM660 Grizzly 02-05	**1003-1077**
YFM660F Grizzly 06-08	**1003-1092**
YFM660R Raptor 01-05	**1003-1074**[1]

[1] Parti incluse per due carburatori.

DICHIARAZIONE DI NON RESPONSABILITÀ: PER INFORMAZIONI IMPORTANTI RIGUARDANTI LA GARANZIA E LA CONFORMITÀ CON LE NORMATIVE VIGENTI SUL CONTROLLO DELL'INQUINAMENTO ACUSTICO E DELLE EMISSIONI DEI VEICOLI, VEDERE PAGINA 4.

I codici articolo in **GRASSETTO GRIGIO** sono novità 2024

KIT POWER JET



- Converte un carburatore Mikuni tipo VM in un carburatore Power Jet (dimensioni 30 mm-44 mm)
- Include tutti i componenti necessari per completare la conversione e tre getti Power Jet tipo N102/221 (80, 100, 120) per avviare la taratura
- COD. Mikuni MK-406

DESCRIZIONE	COD. ART.
Kit Power Jet	VMPJK

GETTI MASSIMI MIKUNI 4/042 ORIGINALI

TIPO ESAGONALE LARGO IN OTTONE

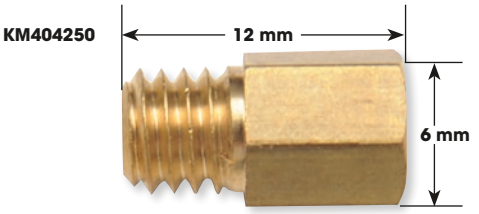

- Compatibili con carburatori Mikuni VM18 (montaggio tramite fascette), VM24-512, VM26-512, VM26-606, serie TMX e altri originariamente forniti con getti massimi 4/042
- Compatibili anche con diversi modelli OEM; verificare le dimensioni prima dell'ordine
- Venduti al rivenditore in confezioni da 4

DIMENSIONI GETTO	COD. ART.	DIMENSIONI GETTO	COD. ART.	DIMENSIONI GETTO	COD. ART.	DIMENSIONI GETTO	COD. ART.	DIMENSIONI GETTO	COD. ART.
55	KM404255	150	KM4042150	250	KM4042250	370	KM4042370	490	KM4042490
65	KM404265	165	KM4042165	260	KM4042260	380	KM4042380	500	KM4042500
70	KM404270	170	KM4042170	270	KM4042270	390	KM4042390	540	KM4042540
80	KM404280	180	KM4042180	280	KM4042280	400	KM4042400	560	KM4042560
85	KM404285	185	KM4042185	290	KM4042290	410	KM4042410	580	KM4042580
90	KM404290	190	KM4042190	300	KM4042300	420	KM4042420	600	KM4042600
110	KM4042110	195	KM4042195	310	KM4042310	430	KM4042430	620	KM4042620
115	KM4042115	200	KM4042200	320	KM4042320	440	KM4042440	640	KM4042640
125	KM4042125	210	KM4042210	330	KM4042330	450	KM4042450	660	KM4042660
130	KM4042130	220	KM4042220	340	KM4042340	460	KM4042460	680	KM4042680
135	KM4042135	230	KM4042230	350	KM4042350	470	KM4042470	700	KM4042700
140	KM4042140	240	KM4042240	360	KM4042360	480	KM4042480	720	KM4042720

GETTI MASSIMI MIKUNI N102,221 ORIGINALI

TESTA TONDA IN OTTONE

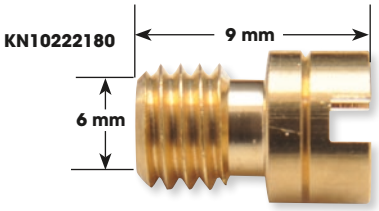

- Verificare le dimensioni prima dell'ordine
- Per carburatori CV e Power Jet e per altri modelli OE che originariamente avevano un getto massimo N102,221 in dotazione
- Venduti al rivenditore in confezioni da 4

DIMENSIONI GETTO	COD. ART.	DIMENSIONI GETTO	COD. ART.	DIMENSIONI GETTO	COD. ART.	DIMENSIONI GETTO	COD. ART.
80	KN10222180	115	KN102221115	142,5	KN1022211425	165	KN102221165
85	KN10222185	120	KN102221120	145	KN102221145	170	KN102221170
90	KN10222190	125	KN102221125	150	KN102221150	180	KN102221180
102,5	KN1022211025	130	KN102221130	152,5	KN1022211525		
105	KN102221105	135	KN102221135	155	KN102221155		
110	KN102221110	140	KN102221140	160	KN102221160		

GETTI MASSIMI MIKUNI N100,604 ORIGINALI

TESTA TONDA IN OTTONE

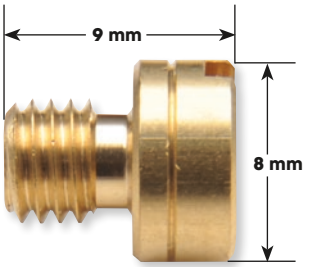

- Compatibili con carburatori Mikuni VM16, HS40, HSR42/45/48, RS, TM e VM29/33 Smoothbore
- I modelli OE sono compatibili solo se la moto dispone di un carburatore di serie Mikuni
- Kawasaki H1 500cc, H2 750cc, Z1 900cc, KZ900A/B, KZ1000, KZ1100
- Suzuki GS450/500/650/750/850/1000/1100/1150
- Yamaha XS350/400/750/1100
- Venduti al rivenditore in una confezione da 4

DIMENSIONI GETTO	COD. ART.	DIMENSIONI GETTO	COD. ART.	DIMENSIONI GETTO	COD. ART.	DIMENSIONI GETTO	COD. ART.	DIMENSIONI GETTO	COD. ART.
60	KN10060460	95	KN10060495	120	KN100604120	145	KN100604145	175	KN100604175
6,5	KN100604625	97,5	KN100604975	122,5	KN1006041225	147,5	KN1006041475	180	KN100604180
65	KN10060465	100	KN100604100	125	KN100604125	150	KN100604150	185	KN100604185
70	KN10060470	102,5	1006-0335	127,5	KN1006041275	152,5	KN1006041525	190	KN100604190
75	KN10060475	105	KN100604105	130	KN100604130	155	KN100604155	200	KN100604200
80	KN10060480	107,5	KN1006041075	132,5	KN1006041325	157,5	KN1006041575	205	1006-0246
85	KN10060485	110	KN100604110	135	KN100604135	160	KN100604160		
87,5	KN100604875	112,5	KN1006041125	137,5	KN1006041375	162,5	KN1006041625		
90	KN10060490	115	KN100604115	140	KN100604140	165	KN100604165		
92,5	KN100604925	117,5	KN1006041175	142,5	KN1006041425	170	KN100604170		

DICHIARAZIONE DI NON RESPONSABILITÀ: PER INFORMAZIONI IMPORTANTI RIGUARDANTI LA GARANZIA E LA CONFORMITÀ CON LE NORMATIVE VIGENTI SUL CONTROLLO DELL'INQUINAMENTO ACUSTICO E DELLE EMISSIONI DEI VEICOLI, VEDERE PAGINA 4.

I codici articolo in GRASSETTO GRIGIO sono novità 2024

SPILLI MIKUNI ORIGINALI

- Gli spilli mettono a disposizione un modo eccellente per tarare il carburatore sul comando gas a $^{1}/_{4}$-$^{3}/_{4}$
- Sugli spilli Mikuni originali sono stampate la serie e le dimensioni a scopo di identificazione
- Maggiore il codice alfanumerico delle dimensioni tanto più grande sarà il diametro interno
- Vendita singola



TIPO 159

CODICE DIMENSIONI	COD. ART.
COMPATIBILE CON COLLO MIKUNI VM30-36 MM	
O-4	**159-O-4**
O-8	**159-O-8**
P-2	**159-P-2**
P-4	**159-P-4**

CODICE DIMENSIONI	COD. ART.
COMPATIBILE CON COLLO MIKUNI VM30-36 MM (CONT)	
P-5	**159-P-5**
P-6	**159-P-6**
P-8	**159-P-8**
Q-0	**159-Q-0**

CODICE DIMENSIONI	COD. ART.
COMPATIBILE CON COLLO MIKUNI VM30-36 MM (CONT)	
Q-2	**159-Q-2**
Q-5	**159-Q-5**
Q-8	**159-Q-8**

TIPO 166

CODICE DIMENSIONI	COD. ART.
COMPATIBILE CON COLLO MIKUNI VM38	
P-4	**166-P-4**
Q-0	**166-Q-0**
Q-2	**166-Q-2**
Q-5	**166-Q-5**

CODICE DIMENSIONI	COD. ART.
COMPATIBILE CON COLLO MIKUNI VM38 (CONT)	
Q-6	**166-Q-6**
Q-8	**166-Q-8**
R-0	**166-R-0**

TIPO 389

CODICE DIMENSIONI	COD. ART.
COMPATIBILE CON COLLO MIKUNI TM32-38 (MM)	
P-2	**389-P-2**



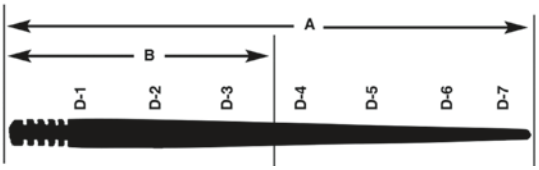

SPILLI MIKUNI ORIGINALI

- Gli spilli controllano la miscela di carburante nella posizione del comando gas a regime medio
- Consultare la tabella per verificare le dimensioni in millimetri
- Per alcuni spilli Mikuni non fornisce dimensioni
- Inclusi molti modelli Mikuni VM e alcuni carburatori Mikuni OE
- Vendita singola

COLLO 30 MM-38 MM

COD. ART. MIKUNI	A	B	D-1	D-2	D-3	D-4	D-5	D-6	COD. ART.
J8-6DH02	62,3	28,0	2,511	2,511	2,466	2,295	2,00	1,660	**6DH2**
J8-6DH03	62,3	22,0	2,512	2,512	2,458	2,286	1,948	1,607	**6DH3**
J8-6DH04	62,3	25,5	2,520	2,520	2,440	2,258	1,915	1,575	**6DH4**
J8-6DH07	62,2	28,5	2,516	2,516	2,505	2,316	2,009	1,688	**6DH7**
J8-6DH08	62,2	20,3	2,538	2,538	2,436	2,208	1,827	1,497	**6DH8**
J8-6DJ30	64,7	26,3	2,51	2,51	2,45	2,09	1,66	1,24	**6DJ30**
J8-6DP01	62,3	28,9	2,511	2,511	2,476	2,315	1,748	1,075	**6DP1**
J8-6DP17	62,3	32,1	2,518	2,518	2,518	2,372	1,834	1,141	**6DP17**
J8-6F05	62,3	38,1	19,0	2,515	2,456	2,364	2,098	1,840	**6F5**
J8-6F04	62,3	32,0	19,4	2,442	2,436	2,206	1,939	1,678	**6F4**
J8-6F08	62,3	34,0	2,512	2,512	2,386	2,214	1,945	1,688	**6F8**
J8-6F09	62,3	28,9	2,516	2,516	2,475	2,210	1,949	1,678	**6F9**
J8-6F15	62,2	19,8	2,535	2,538	2,461	2,208	1,979	1,649	**6F15**
J8-6FJ06	62,3	35,2	2,505	2,505	2,505	2,376	2,040	1,606	**6FJ6**

COLLO 40 MM-44 MM

COD. ART. MIKUNI	A	B	D-1	D-2	D-3	D-4	D-5	D-6	D-7	COD. ART.
J8-7DH02	75,3	31,6	2,99	2,99	2,99	2,84	2,66	2,27	1,92	**7DH2**
J8-7F07	72,3	33,1	2,99	2,99	2,99	2,80	2,54	2,28	2,02	**7F7**

NESSUNA DIMENSIONE FORNITA DA MIKUNI

COD. ART. MIKUNI	COD. ART.
J8-4J13	**4J13**
J8-5DP07	**5DP7**

COD. ART. MIKUNI	COD. ART.
J8-5FP17	**5FP17**
J8-5L01	**5L1**

COD. ART. MIKUNI	COD. ART.
J8-6FJ40	**6FJ40**
J8-6FJ41	**6FJ41**

GETTI ARIA MIKUNI SERIE BS30/97 ORIGINALI

- Il getto aria misura il flusso d'aria allo spillo
- Per la taratura di precisione per la regolazione della miscela di aria-carburante
- Compatibili con carburatori Mikuni aventi innesto collo VM26-VM44, Smoothbore VM29 e VM33, RS e TM
- Venduti al rivenditore in confezioni da 4

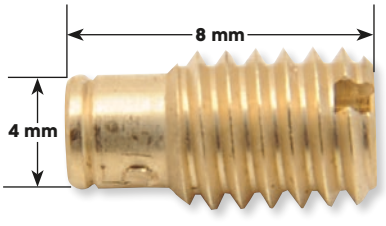

DIMENSIONI	COD. ART.
0,7	**KBS309707**

DIMENSIONI	COD. ART.
1,0	**KBS309710**

DIMENSIONI	COD. ART.
1,2	**KBS309712**

DICHIARAZIONE DI NON RESPONSABILITÀ: PER INFORMAZIONI IMPORTANTI RIGUARDANTI LA GARANZIA E LA CONFORMITÀ CON LE NORMATIVE VIGENTI SUL CONTROLLO DELL'INQUINAMENTO ACUSTICO E DELLE EMISSIONI DEI VEICOLI, VEDERE PAGINA 4.

I codici articolo in **GRASSETTO GRIGIO** sono novità 2024

GETTI MINIMI BS30/96 MIKUNI ORIGINALI

- Compatibili con applicazioni OE dotate di carburatori Mikuni CV (BS)
- Venduti ai rivenditori in confezioni da 4; ai consumatori singolarmente

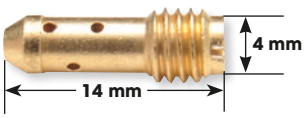

DIMENSIONI GETTO	COD. ART.	DIMENSIONI GETTO	COD. ART.	DIMENSIONI GETTO	COD. ART.	DIMENSIONI GETTO	COD. ART.
30	KBS309630	37,5	KBS3096375	42,5	KBS3096425	47,5	KBS3096475
35	KBS309635	40	KBS309640	45	KBS309645	50	KBS309650

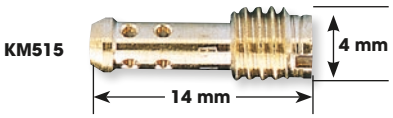

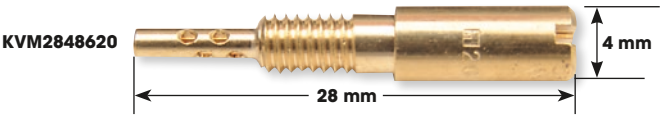

GETTI MINIMI VM22/210 MIKUNI ORIGINALI

- Questi getti minimi Mikuni originali sono compatibili con tutti i carburatori VM, TM e con i carburatori TMX aftermarket
- Venduti ai rivenditori in confezioni da 4; ai consumatori singolarmente

DIMENSIONI GETTO	COD. ART.	DIMENSIONI GETTO	COD. ART.
15	KM515	45	KM545
20	KM520	50	KM550
25	KM525	55	KM555
27,5	1005-0011	60	KM560
30	KM530	65	KM565
32,5	1005-0010	70	KM570
35	KM535	80	KM580
40	KM540		

GETTI MINIMI VM28/486 MIKUNI ORIGINALI

- Compatibili con carburatori Mikuni HS40, HSR42/45/48, RS34-RS40 e TM33, TM 36 e TM40 con pompa di ripresa
- Compatibili con Kawasaki OE Z1A/B-900 74-75, KZ900 A/B 76-77, KZ1000 77-80
- Compatibili con Suzuki OE GS750/GS1000
- Possono essere compatibili con altri modelli OE
- Vendita in confezioni da quattro

DIMENSIONI GETTO	COD. ART.	DIMENSIONI GETTO	COD. ART.	DIMENSIONI GETTO	COD. ART.
15	KVM2848615	27,5	KVM28486275	50	KVM2848650
17,5	KVM28486175	30	KVM2848630	55	KVM2848655
20	KVM2848620	35	KVM2848635	60	KVM2848660
22,5	KVM28486225	40	KVM2848640		
25	KVM2848625	45	KVM2848645		

Stile VM26/26

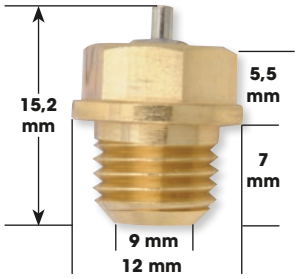

Tipo VM28/163

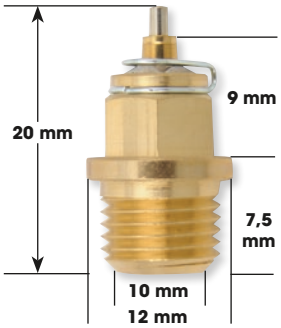

Stile a innesto 786-46001

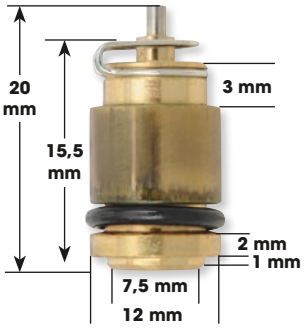

Stile a innesto N149/040

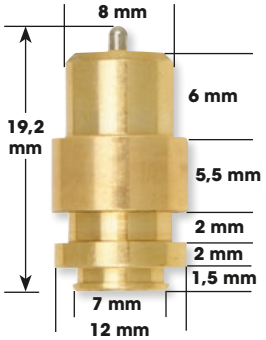

GRUPPI SPILLO E SEDE MIKUNI ORIGINALI

- Gli spilli e le sedi Mikuni originali garantiscono prestazioni affidabili
- Rispondono agli standard più alti
- Verificare il modello e le dimensioni di spillo e sede prima dell'ordine
- Il tipo VM26/26 è compatibile con la flangia VM da 22 mm-34 mm, con il collo VM24-512, con il collo tondo VM da 26 mm e 28 mm e con il corpo piccolo VM da 30 mm
- Il tipo VM28/163 è compatibile con carburatori VM30 MM-34 MM con innesto collo
- Il tipo 786-46001 è compatibile con TM32-38 e TM39-41 Pro senza pompa di ripresa (o-ring incluso)
- Il tipo N149.040 è compatibile con RS34-40 (o-ring non incluso)
- Lo spillo e la sede tipo VM28/511 con punta Viton® sono compatibili con tutti i VM30-44

Tipo VM28/511

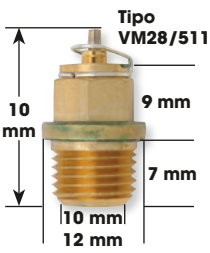

786-15005 Stile

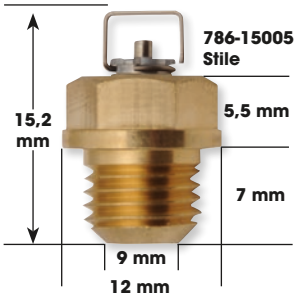

- Lo spillo carburatore e la sede tipo 786-15005 con punta Viton® sono compatibili con tutti i carburatori BN

DIMENSIONI	COD. ART.
TIPO VM26/26 CON PUNTA METALLICA	
1,5	VM26/26-1,5
1,8	VM26/26-1,8
2,0	VM26/26-2,0
2,5	VM2626-2.5
TIPO VM28/163 CON PUNTA METALLICA	
1,5	VM28/163-1,5
2,0	VM28/163-2,0
2,5	VM28/163-2,5

DIMENSIONI	COD. ART.
TIPO AD INNESTO 786-46001 CON PUNTA METALLICA	
1,5	7864600115
2,0	786-46001-2,0
3,0	786-46001-3,0
3,3	786-46001-3,3[1]
TIPO AD INNESTO N149.040 CON PUNTA METALLICA	
2,0	N149/040-2,0
2,8	N149/040-2.8[2]

DIMENSIONI	COD. ART.
TIPO PUNTA VM28/511 VITON® PER VM30-40	
1,5	VM28/511-1,5
2,0	VM28/511-2,0
TIPO PUNTA 786-15005 VITON® PER CARBURATORI BN	
1,5	1007-0405
2,5	1007-0407

[1] Standard su TM32, 34 e 36
[2] Standard sull'intera serie RS.

ANELLO D'ARRESTO SPILLO

- Venduti ai rivenditori in confezioni da 4; ai consumatori singolarmente
- Mikuni, COD. ART. BS32/126

DESCRIZIONE	COD. ART.
Anello d'arresto spillo	1007-0325



DICHIARAZIONE DI NON RESPONSABILITÀ: PER INFORMAZIONI IMPORTANTI RIGUARDANTI LA GARANZIA E LA CONFORMITÀ CON LE NORMATIVE VIGENTI SUL CONTROLLO DELL'INQUINAMENTO ACUSTICO E DELLE EMISSIONI DEI VEICOLI, VEDERE PAGINA 4.

I codici articolo in GRASSETTO GRIGIO sono novità 2024

EBC BRAKES



KIT GETTI MASSIMI E GETTI MASSIMI IN STILE MIKUNI A-BAX PRECISION

- I getti carburatore in ottone sono ad alta precisione e a flusso calibrato per una portata carburante estremamente accurata
- Disponibili in diverse dimensioni
- Ricambi di alta qualità; getti NON originali Mikuni
- I kit per rivenditori includono getti massimi di diverse dimensioni e un pratico contenitore dove poterli disporre al meglio
- Vedere sotto per le ricariche
- Venduti ai rivenditori in confezioni da 4; ai consumatori singolarmente

KIT GETTI PER RIVENDITORI

TIPO KIT	CONTENUTO	COD. ART.
Testa esagonale tipo Mikuni (prefisso HJ)	2 pz. per ogni grandezza getto da 240 a 500	**1006-0014**

TESTA TONDA STILE MIKUNI (TIPO SJ)

DIMENSIONI GETTO	COD. ART.	DIMENSIONI GETTO	COD. ART.	DIMENSIONI GETTO	COD. ART.	DIMENSIONI GETTO	COD. ART.
90	**1006-0025**	115	**1006-0035**	135	**1006-0043**	150	**1006-0049**
100	**1006-0029**	117,5	**1006-0036**	137,5	**1006-0044**	155	**1006-0051**
105	**1006-0031**	120	**1006-0037**	140	**1006-0045**	157,5	**1006-0052**
107,5	**1006-0032**	125	**1006-0039**	145	**1006-0047**	160	**1006-0053**
110	**1006-0033**	130	**1006-0041**	147,5	**1006-0048**	170	**1006-0054**

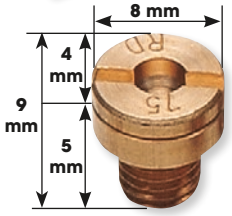

TESTA ESAGONALE TIPO MIKUNI (PREFISSO HJ)

DIMENSIONI GETTO	COD. ART.	DIMENSIONI GETTO	COD. ART.	DIMENSIONI GETTO	COD. ART.	DIMENSIONI GETTO	COD. ART.
100	**1006-0058**	190	**1006-0076**	280	**1006-0086**	390	**1006-0097**
110	**1006-0060**	200	**1006-0078**	300	**1006-0088**	400	**1006-0098**
120	**1006-0062**	210	**1006-0079**	310	**1006-0089**	410	**1006-0099**
130	**1006-0064**	220	**1006-0080**	320	**1006-0090**	420	**1006-0100**
140	**1006-0066**	230	**1006-0081**	340	**1006-0092**	430	**1006-0101**
150	**1006-0068**	240	**1006-0082**	350	**1006-0093**	440	**1006-0102**
160	**1006-0070**	250	**1006-0083**	360	**1006-0094**	450	**1006-0103**
170	**1006-0072**	260	**1006-0084**	370	**1006-0095**		
180	**1006-0074**	270	**1006-0085**	380	**1006-0096**		

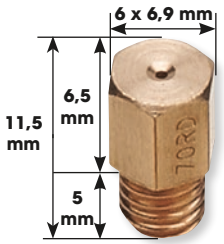



KIT GETTI MASSIMI E GETTI MASSIMI IN STILE KEIHIN A-BAX PRECISION

- I getti carburatore in ottone sono ad alta precisione e a flusso calibrato per una portata carburante estremamente accurata
- Disponibili in diverse dimensioni
- Ricambi di alta qualità; getti NON originali Keihin
- I kit per rivenditori includono getti massimi di diverse dimensioni e un pratico contenitore dove poterli disporre al meglio
- Vedere sotto per le ricariche
- Venduti ai rivenditori in confezioni da 4; ai consumatori singolarmente

KIT GETTI PER RIVENDITORI

TIPO KIT	CONTENUTO	COD. ART.
Testa esagonale tipo Keihin (prefisso CR)	2 pz. per ogni grandezza getto da 160 a 235	**1006-0017**

TESTA ESAGONALE STILE KEIHIN (TIPO CR) (CV)

DIMENSIONI GETTO	COD. ART.	DIMENSIONI GETTO	COD. ART.	DIMENSIONI GETTO	COD. ART.	DIMENSIONI GETTO	COD. ART.
95	**1006-0171**	140	**1006-0189**	170	**1006-0201**	200	**1006-0213**
110	**1006-0177**	145	**1006-0191**	175	**1006-0203**	205	**1006-0215**
115	**1006-0179**	150	**1006-0193**	180	**1006-0205**	210	**1006-0217**
125	**1006-0183**	155	**1006-0195**	185	**1006-0207**	215	**1006-0219**
130	**1006-0185**	160	**1006-0197**	190	**1006-0209**	220	**1006-0221**
135	**1006-0187**	165	**1006-0199**	195	**1006-0211**		

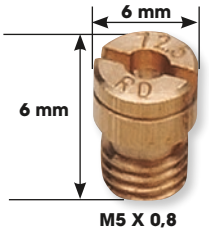

TESTA TONDA STILE KEIHIN (TIPO KJ) (A FARFALLA)

DIMENSIONI GETTO	COD. ART.	DIMENSIONI GETTO	COD. ART.	DIMENSIONI GETTO	COD. ART.	DIMENSIONI GETTO	COD. ART.
77,5	**1006-0129**	112,5	**1006-0143**	130	**1006-0150**	160	**1006-0162**
85	**1006-0132**	115	**1006-0144**	132,5	**1006-0151**	165	**1006-0266**
90	**1006-0134**	117,5	**1006-0145**	135	**1006-0152**	170	**1006-0163**
95	**1006-0136**	120	**1006-0146**	137,5	**1006-0153**	172,5	**1006-0299**
100	**1006-0138**	122,5	**1006-0147**	140	**1006-0154**	180	**1006-0302**
105	**1006-0140**	125	**1006-0148**	145	**1006-0156**	190	**1006-0164**
110	**1006-0142**	127,5	**1006-0149**	150	**1006-0158**		

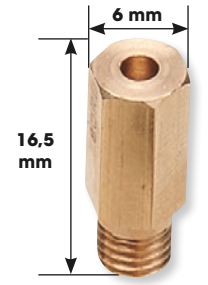

DICHIARAZIONE DI NON RESPONSABILITÀ: PER INFORMAZIONI IMPORTANTI RIGUARDANTI LA GARANZIA E LA CONFORMITÀ CON LE NORMATIVE VIGENTI SUL CONTROLLO DELL'INQUINAMENTO ACUSTICO E DELLE EMISSIONI DEI VEICOLI, VEDERE PAGINA 4.

I codici articolo in **GRASSETTO GRIGIO** sono novità 2024

EBC BRAKES



KIT GETTI MINIMI PER RIVENDITORI

- Getti A-BAX a lavorazione precisa
- I kit includono tutte le dimensioni più diffuse
- I ricambi getti per una dimensione specifica sono disponibili separatamente in confezioni da quattro
- Per le grandezze dei getti e il numero di getti inclusi in ogni kit, consultare la tabella

TIPO DI CARBURATORE	TIPO DI GETTO	QUANTITÀ GETTI IN KIT	GRANDEZZE GETTI INCLUSE	COD. ART.
Keihin	N424-21	19	35-80	**1005-0156**

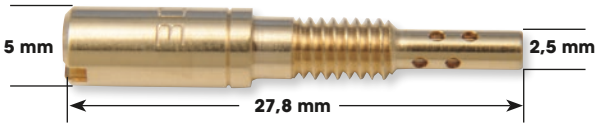

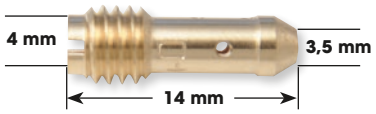

GETTI MINIMI MIKUNI RD N224.103

- Compatibili con i carburatori CV TMS/TMX, TMX36, TMX38 e BSR di prima generazione
- Lunghezza di 27,8 mm
- Venduti ai rivenditori in confezioni da 4; ai consumatori venduti singolarmente

DIMENSIONI GETTO	COD. ART.	DIMENSIONI GETTO	COD. ART.	DIMENSIONI GETTO	COD. ART.
15	**1005-0074**	30	**1005-0080**	45	**1005-0086**
17,5	**1005-0075**	32,5	**1005-0081**	47,5	**1005-0087**
20	**1005-0076**	35	**1005-0082**	50	**1005-0088**
22,5	**1005-0077**	37,5	**1005-0083**	55	**1005-0090**
25	**1005-0078**	40	**1005-0084**		
27,5	**1005-0079**	42,5	**1005-0085**		

GETTI MINIMI MIKUNI RD BS30 (CON FORO)

- Compatibili con carburatori CV BS OEM Kawasaki, Suzuki e Yamaha
- Lunghezza di 14 mm
- Venduti ai rivenditori in confezioni da 4; ai consumatori singolarmente

DIMENSIONI GETTO	COD. ART.
37,5	**1005-0113**
40	**1005-0114**



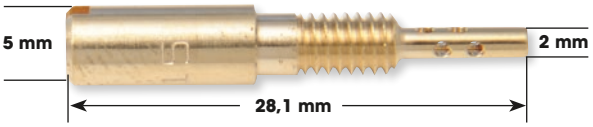

GETTI MINIMI MIKUNI RD N151.067 (SENZA FORO)

- Compatibili con gli ultimi modelli di carburatore CV BS OEM
- Lunghezza di 14 mm
- Venduti ai rivenditori in confezioni da 4; ai consumatori venduti singolarmente

DIMENSIONI GETTO	COD. ART.	DIMENSIONI GETTO	COD. ART.
30	**1005-0097**	42,5	**1005-0102**
32,5	**1005-0098**	45	**1005-0103**
35	**1005-0099**	47,5	**1005-0104**
37,5	**1005-0100**	50	**1005-0105**
40	**1005-0101**	55	**1005-0107**

GETTI MINIMI A-BAX PER MIKUNI VM28/486

- Compatibili con tutti i carburatori RS, HS e HSR
- Lunghezza di 28,1 mm
- Venduti ai rivenditori in confezioni da 4; ai consumatori singolarmente

DIMENSIONI GETTO	COD. ART.	DIMENSIONI GETTO	COD. ART.
12,5	**1005-0048**	27,5	**1005-0054**
17,5	**1005-0050**	30	**1005-0055**
20	**1005-0051**	35	**1005-0057**
22,5	**1005-0052**	40	**1005-0059**
25	**1005-0053**		

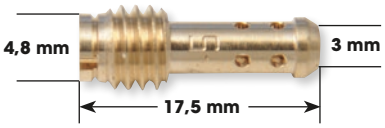

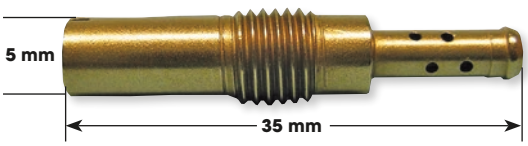

GETTI MINIMI MIKUNI RD VM22/210

- Compatibili con tutti i carburatori VM, TM e TMS/TMX
- Lunghezza di 13,5 mm
- Venduti ai rivenditori in confezioni da 4; ai consumatori venduti singolarmente

DIMENSIONI GETTO	COD. ART.	DIMENSIONI GETTO	COD. ART.
17,5	**1005-0016**	32,5	**1005-0022**
20	**1005-0017**	35	**1005-0023**
22,5	**1005-0018**	40	**1005-0025**
25	**1005-0019**	45	**1005-0027**
27,5	**1005-0020**	50	**1005-0029**
30	**1005-0021**		

GETTI MINIMI A-BAX PER KEIHIN RD N424-21

- Compatibili con CVK20 aftermarket, FCR-MX aftermarket e OEM, PD22, PE20, 26, 28 e 30 mm; PWM 34, 36, 38 mm; PWK28 33, 35, 38, 39 mm; presa d'aria Quad PWK36; PWK35, attacchi aria/presa d'aria Quad 38
- Lunghezza di 28 mm
- Venduti ai rivenditori in confezioni da 4; ai consumatori singolarmente

DIMENSIONI GETTO	COD. ART.	DIMENSIONI GETTO	COD. ART.	DIMENSIONI GETTO	COD. ART.
35	**1005-0123**	48	**1005-0128**	60	**1005-0133**
38	**1005-0124**	50	**1005-0129**	62	**1005-0134**
40	**1005-0125**	52	**1005-0130**	65	**1005-0135**
42	**1005-0126**	55	**1005-0131**	68	**1005-0136**
45	**1005-0127**	58	**1005-0132**	70	**1005-0137**

DICHIARAZIONE DI NON RESPONSABILITÀ: PER INFORMAZIONI IMPORTANTI RIGUARDANTI LA GARANZIA E LA CONFORMITÀ CON LE NORMATIVE VIGENTI SUL CONTROLLO DELL'INQUINAMENTO ACUSTICO E DELLE EMISSIONI DEI VEICOLI, VEDERE PAGINA 4.

I codici articolo in GRASSETTO GRIGIO sono novità 2024

EBC BRAKES

GETTI MINIMI A-BAX PER KEIHIN N424-25

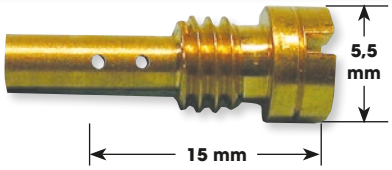

- Compatibili con la serie carburatori FCR a corrente orizzontale e discendente FCR 28, 32, 33, 35, 37, 39, 41 mm
- Lunghezza di 15 mm
- Venduti ai rivenditori in confezioni da 4; ai consumatori singolarmente

DIMENSIONI GETTO	COD. ART.	DIMENSIONI GETTO	COD. ART.	DIMENSIONI GETTO	COD. ART.
35	**1005-0142**	42	**1005-0145**	50	**1005-0148**
38	**1005-0143**	45	**1005-0146**	52	**1005-0149**
40	**1005-0144**	48	**1005-0147**	55	**1005-0150**

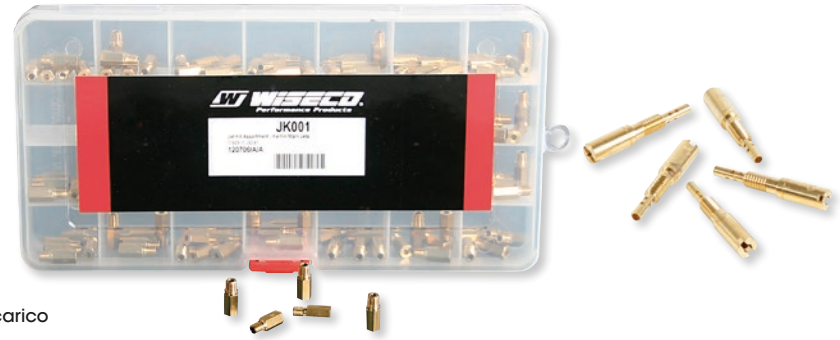

WISECO Performance Products

KIT GETTI
PER CARBURATORI KEIHIN

- Possono essere tarati dopo aver modificato lo scarico o aver effettuato un altro tipo di modifica
- I kit di taratura consentiranno di migliorare la risposta dell'acceleratore ai regimi medi e aumentano il flusso di carburante nelle condizioni di apertura completa del comando gas
- Venduti con cinque getti per dimensione, fornendo infinite possibilità di taratura del veicolo

DESCRIZIONE	COD. ART.
Getti minimi per carburatori FCR MX, PJ, PWK, PWM e alcuni carburatori Smoothbore, serie N424-21	**1006-0315**



DYNOJET

KIT GETTI
PER ATV UTILITY E SPORT

KIT STAGE 1

- Progettati per ATV con motori originali che utilizzano la scatola filtro e il filtro aria originali e lo scarico originale o aftermarket
- Completamente regolabili per consentire l'utilizzo di scarichi aftermarket o filtri aria di ricambio originali
- Migliorano la risposta dell'acceleratore e la guidabilità
- Aumenti della potenza di circa il 5% su tutta la gamma

KIT STAGE 2

- Progettati per ATV con motori originali o leggermente modificati che utilizzano scarichi originali o aftermarket con scatola filtro modificata e filtro aria originale o di ricambio
- Per applicazioni in cui non è possibile installare singoli filtri dell'aria e in cui le modifiche al filtro aria migliorano le prestazioni complessive del motore
- Nella maggior parte dei casi è possibile aumentare la potenza dell'8%

KIT STAGE 3

- Progettati per ATV con motori originali o leggermente modificati che utilizzano filtri aria singoli e scarico originale o aftermarket
- Nella maggior parte dei casi, la potenza aumenta del 10-15%; la guidabilità può venire compromessa nei motori con un elevato numero di giri e un numero di tempi basso
- Su alcuni modelli moderni di motore e scatola filtro, i singoli filtri e il numero di getti corretto non offrono alcun miglioramento delle prestazioni e compromettono la guidabilità; in questi casi i kit Stage 3 non sono disponibili

APPLICAZIONI	STAGE	COD. ART.
BOMBARDIER/CAN-AM		
00-07 DS650	1,3	**1007-0484**
HONDA		
TRX400EX 99-08	1,2	**1007-0465**
TRX400X 09-14	1	**1007-0517**
TRX450R 04-05	1,2	**1007-0494**
TRX450R 06-14	2	**1007-0506**
KAWASAKI		
Brute Force 300 12-22	1	**1007-0525**
KFX400 03-04	1,2	**1007-0470**
KFX400 05-06	1,2	**1007-0497**

APPLICAZIONI	STAGE	COD. ART.
KAWASAKI (CONT)		
Prairie 650 03	1	**1007-0491**
KVF650 Brute Force 05-13	1	**1007-0501**
KFX700 V Force 03-09	1	**1007-0471**
KVF750 Brue Force 05-07	1	**1007-0496**
POLARIS		
500 Predator 03-07	1,3	**1007-0483**
Scrambler 500 HO 98-09	1	**1007-0482**
SUZUKI		
QuadSport LT-Z400 03-04	1	**1007-0472**
QuadSport LT-Z400 05-06	1,2	**1007-0498**

APPLICAZIONI	STAGE	COD. ART.
YAMAHA		
YSF200 Blaster 98-06	1,2	**1007-0480**
YFM250 Raptor 08-13	1,2	**1007-0531**
350 Raptor 04-13	1,2	**1007-0495**
YFM350 Warrior 93-04	1,2	**1007-0476**
YZF350 Banshee 87-06	3	**1007-0481**
YZ450 04-05	1,2	**1007-0493**
YZ450 06-09	1,2	**1007-0504**
YZ450 12-13	1,2	**1007-0521**
YFM600 Grizzly 02-08	1	**1007-0479**
YFM660 Raptor 01-05	2	**1007-0478**

DICHIARAZIONE DI NON RESPONSABILITÀ: PER INFORMAZIONI IMPORTANTI RIGUARDANTI LA GARANZIA E LA CONFORMITÀ CON LE NORMATIVE VIGENTI SUL CONTROLLO DELL'INQUINAMENTO ACUSTICO E DELLE EMISSIONI DEI VEICOLI, VEDERE PAGINA 4.

I codici articolo in GRASSETTO GRIGIO sono novità 2024

SISTEMI DI SCARICO
PALE DA NEVE E ATTREZZI AGRICOLI
VERRICELLI E SUPPORTI
AUDIO
ACCESSORI GENERICI E SISTEMI ANTIFURTO
PORTAPACCHI E ACCESSORI
BAULETTI E VALIGIE
PLASTICHE E CARROZZERIA
RINFORZI E PROTEZIONI
COMPONENTI MANUBRIO
CERCHI E ACCESSORI
FRENI
CINGHIE, CATENE, PIGNONI E CORONE
TRASMISSIONE
SOSPENSIONI
MOTORE E IMPIANTO DI RAFFREDDAMENTO
IMPIANTO ARIA E CARBURANTE
COMPONENTI ELETTRICI
ILLUMINAZIONE
VITERIA E ARTICOLI PROMOZIONALI
INDICE

ATHENA

KIT GETTI VENTURI A DOPPIO GETTO

PER CARBURATORI FCR-MX KEIHIN

- Deviano il flusso di carburante per migliorare la risposta acceleratore
- Eliminano il 99% dei problemi di accelerazione
- Aumentano le prestazioni ai bassi regimi
- Migliorano il rendimento del carburante
- Compatibili con getti di scarico fissi o regolabili
- Istruzioni e materiale necessario per l'installazione inclusi



DESCRIZIONE	COD. ART.
Kit carburatore doppio getto	1007-0330



WSM PERFORMANCE PARTS

SPILLO E SEDE

PER MIKUNI

- Sostituisce il COD. ART. OEM VM28/163-1.5
- Compatibile con tutti gli innesti collo carburatore di 30-40 mm in alluminio e in zinco di 32-34 mm

DESCRIZIONE	COD. ART.
Spillo e sede	410J



HELIX RACING PRODUCTS

ATTREZZO PER LA PULIZIA GETTI CARBURATORE

- Per pulire i getti e i condotti ostruiti all'interno del carburatore
- Il kit presenta dieci misure di filo per coprire le dimensioni dei getti più comuni
- È abbastanza piccolo da poter essere lasciato sulla moto o in negozio
- Fornito nella custodia Helix
- Vendita in confezioni da 10

DESCRIZIONE	COD. ART.
Attrezzo per la pulizia getti carburatore	1860-2395

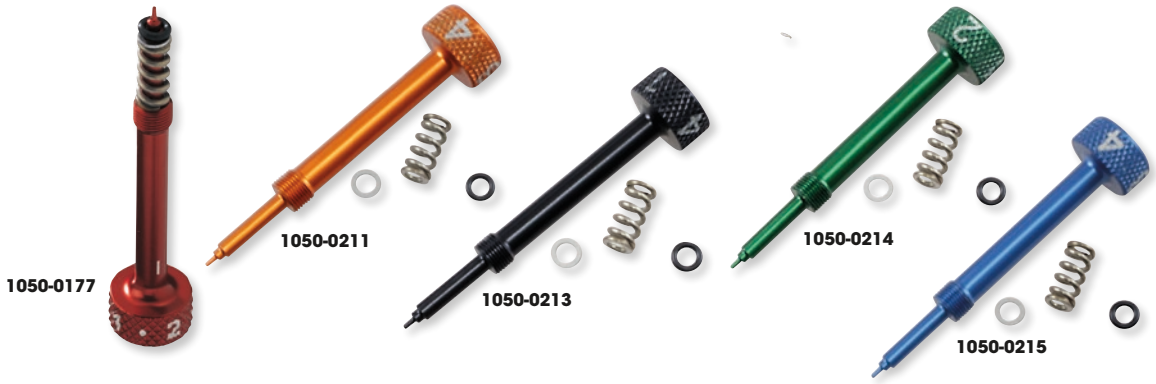

MOOSE RACING

VITI MISCELA CARBURANTE DI ZIP-TY

- Ideate dalla collaborazione dell'inventore della vite carburante a facile regolazione e Moose Racing
- La struttura in alluminio 7075-T7 e un perno conico ridisegnato fanno sì che questa vite non abbia paragoni sul mercato
- Consentono di regolare il carburatore per una migliore accelerazione dal minimo
- Includono anello o-ring, rondella e molla a durezza elevata
- Compatibili con i carburatori Keihin FCR presenti sui veicoli moderni
- Anodizzate in rosso, arancione, nero, blu e verde

FARBE	COD. ART.
Rosso	1050-0177
Arancione	1050-0211

FARBE	COD. ART.
Nero	1050-0213
Verde	1050-0214

FARBE	COD. ART.
Blu	1050-0215



SCAR

VITI MISCELA

PER CARBURATORI FCR KEIHIN

- Compatibili con la maggior parte dei modelli a 4 tempi

FARBE	COD. ART.
Nero	1050-0246

FARBE	COD. ART.
Rosso	1050-0247

FARBE	COD. ART.
Blu	1050-0248

DICHIARAZIONE DI NON RESPONSABILITÀ: PER INFORMAZIONI IMPORTANTI RIGUARDANTI LA GARANZIA E LA CONFORMITÀ CON LE NORMATIVE VIGENTI SUL CONTROLLO DELL'INQUINAMENTO ACUSTICO E DELLE EMISSIONI DEI VEICOLI, VEDERE PAGINA 4.

I codici articolo in GRASSETTO GRIGIO sono novità 2024


1003-0958


1003-0960

KIT VITI MISCELA ARIA/ CARBURANTE CARBURATORE

• Ricambi di qualità OEM o superiore

APPLICAZIONI	RICAMB. COD. ART. OEM	COD. ART.
KAWASAKI		
KEF300A Lakota 300 95-00	16014-1081	**1003-0958**
KEF300B Lakota Sport 01-03	16014-1081	**1003-0958**
KLF300A 86-87	16014-1054	**1003-0958**
KLF300B Bayou 300 88-04	16014-1054	**1003-0958**
KLF300C Bayou 300 4x4 89-05	16014-1054	**1003-0958**
KLF400B Bayou 400 4x4 96-99	16014-1081	**1003-0958**
KLF400B KLF400 4x4 93-95	16014-1054	**1003-0958**
KVF300A Prairie 300 4x4 99-02	16014-1081	**1003-0958**
KVF300B Prairie 300 99-02	16014-1081	**1003-0958**
KVF360A Prairie 360 4x4 03-13	16014-1081	**1003-0958**
KVF360B Prairie 360 03-09	16014-1081	**1003-0958**
KVF360C Prairie 360 4x4 03-11	16014-1081	**1003-0958**
KVF400C Prairie 400 4x4 99-02	16014-1081	**1003-0958**
KVF400D Prairie 400 99-02	16014-1081	**1003-0958**
SUZUKI		
ALT125 83-86	13269-44200	**1003-0960**
ALT185 85	13269-44200	**1003-0960**
LT125 83-87	13269-44200	**1003-0960**
LT185 84-87	13269-44200	**1003-0960**
LT230E QuadRunner 87-93	13279-47080	**1003-0960**
LT230G 85-86	13279-47080	**1003-0960**
LT230S 85-88	13279-47080	**1003-0960**

APPLICAZIONI	RICAMB. COD. ART. OEM	COD. ART.
SUZUKI (CONT)		
LT250EF 85-86	13279-47080	**1003-0960**
LT250S QuadSport 89-90	13279-47080	**1003-0960**
LTF250 QuadRunner 2WD 88-99	13279-47080	**1003-0960**
LT300E QuadRunner 87-89	13279-47080	**1003-0960**
LT-4WD QuadRunner 87-96	13279-47080	**1003-0960**
LT160E QuadRunner 89-92	13279-47080	**1003-0960**
LT-A500F QuadMaster 00-01	13279-47070	**1003-0960**
LT-F160 QuadRunner 91-96	13279-47080	**1003-0960**
LT-F160 QuadRunner 97-04 (non Calif.)	13279-47080	**1003-0960**
LT-F230 86-87	13279-47080	**1003-0960**
LT-F250F QuadRunner 4WD 99	13279-47070	**1003-0960**
LTF300F King Quad 99	13279-47070	**1003-0960**
LT-F4WD QuadRunner 97-98	13279-47070	**1003-0960**
LT-F4WDX King Quad 91-98	13279-47070	**1003-0960**
LT-F500F QuadRunner 98-02	13279-47070	**1003-0960**
YAMAHA		
YFM350FX Wolverine 96-05	12R-14105-00-00	**1003-0961**
YFM350FWB Big Bear 4WD 97-99	12R-14105-00-00	**1003-0961**
YFM350U Big Bear 2WD 99	12R-14105-00-00	**1003-0961**
YFM350FH Big Bear 4WD 99	12R-14105-00-00	**1003-0961**
YFM400FWB Kodiak 4WD 99	12R-14105-00-00	**1003-0961**


1003-0408

GALLEGGIANTI CON PERNI

• Galleggianti di ricambio diretto tipo OEM per carburatori Mikuni
• Incluso perno del galleggiante
• Venduti in un set per un carburatore

APPLICAZIONI	COD. ART.
HONDA	
ATC185 80	**1003-0408**
ATC185S 81-82	**1003-0408**
ATC200 81-82	**1003-0408**

APPLICAZIONI	COD. ART.
YAMAHA	
YFM350 ER Moto-4 88-90/92-95	**1003-0295**
YFM350F Big Bear 4WD 89-99	**1003-0295**
YFM350U Big Bear 2WD 96-99	**1003-0295**
YFM350FX Wolverine 95-05	**1003-0295**

APPLICAZIONI	COD. ART.
YAMAHA (CONT)	
YFM350X Warrior 88-05	**1003-0295**
YFM400FW Kodiak 4WD 93-99	**1003-0295**
YFM250X Beartracker 99-04	**1003-0295**

1050-0027



1050-0033



1050-0034



KIT TAPPO CARBURATORE

• Sostituisce il tappo carburatore di serie per Yamaha Banshee e Blaster
• Include un cavo in treccia metallica in acciaio inossidabile e una vite regolazione aria tipo Mikuni

APPLICAZIONI	COLORE	COD. ART.
YAMAHA		
YFS200 Blaster 88-06	Blu	**1050-0027**

APPLICAZIONI	COLORE	COD. ART.
YAMAHA (CONT)		
YFZ350 Banshee 87-06	Nero	**1050-0033**
	Lucidato	**1050-0034**

DICHIARAZIONE DI NON RESPONSABILITÀ: PER INFORMAZIONI IMPORTANTI RIGUARDANTI LA GARANZIA E LA CONFORMITÀ CON LE NORMATIVE VIGENTI SUL CONTROLLO DELL'INQUINAMENTO ACUSTICO E DELLE EMISSIONI DEI VEICOLI, VEDERE PAGINA 4.

I codici articolo in **GRASSETTO GRIGIO** sono novità 2024

1003-2014



1003-2017



1003-2020



Shindy PRODUCTS

KIT MEMBRANA ARIA

- Componenti di alta qualità per sostituire le membrane aria del carburatore così da avere la giusta miscela aria/carburante
- Il kit include diaframma, molla, O-ring o U-ring, se necessario

APPLICAZIONI	COD. ART.
KAWASAKI	
KSF 400 03-06	1003-2014
KVF 650 Brute Force 4x4 05-13	1003-2015
KVF 650 Prairie 4x4 02-03	1003-2015
KVF 700 Prairie 4x4 04-06	1003-2015
SUZUKI	
LT-F 250 Ozark 4 x2 02-12	1003-2016
LT-Z QuadSport 250 4x2 04-09	1003-2016
LT-A 400 Eiger AT 4x2 04-07	1003-2017
LT-F 400 Eiger MT 4x2 04-07	1003-2017
LT-Z QuadSport 400 4x2 03-08	1003-2014
LT-F 400F Eiger MT Camo 4x4 04-07	1003-2017
LT-A KingQuad 400 AS 4x4 08-10	1003-2017
LT-A KingQuad 400 AS Anniversary Ed. 4x4 09	1003-2017
LT-A KingQuad 400 AS Camo 4x4 08-09	1003-2017
LT-F KingQuad 400 FS 4x4 08-10	1003-2017
LT-F KingQuad 400 FS Anniversary Ed. 4x4 09	1003-2017
LT-F KingQuad 400 FS Camo 4x4 08-09	1003-2017
LT-Z QuadSport 400 Z LE 4x2 03-08	1003-2014
LT-A 400F Eiger AT 4x4 04-07	1003-2017
LT-A 400F Eiger AT Camo 4x4 04-07	1003-2017

APPLICAZIONI	COD. ART.
SUZUKI (CONT)	
LT-A 400F Eiger Celebration Ed. 4x4 06	1003-2017
LT-F 400F Eiger MT 4x4 04-07	1003-2017
LT-Z QuadSport 400Z SE 4x2 08	1003-2014
LT-A 500F Vinson AT 4x4 02-07	1003-2017
LT-A 500F Vinson AT Camo 4x4 02-07	1003-2017
LT-A 500F Vinson AT LE 4x4 02-07	1003-2017
LT-F 500F Vinson MT 4x4 03-07	1003-2017
LT-F 500F Vinson MT Camo 4x4 03-07	1003-2017
YAMAHA	
YFM 250 Big Bear 07-09	1003-2018
YFM 250 Bear Tracker 99-04	1003-2020
YFM 250 Bruin 05-06	1003-2018
Raptor 250R 4x2 11	1003-2016
Big Bear 350 4x4 87-97	1003-2021
Big Bear 350 4x4 98-99	1003-2020
Raptor 350 4x2 04-13	1003-2014
YFM 350 Bruin 04-07	1003-2018
YFM 350 ER Moto 4 97-95	1003-2020
YFM 350 FA Bruin 4x4 04-07	1003-2018
YFM 350 FX Wolverine 4x4 98-05	1003-2020
YFM 350 X Warrior 87, 98-99, 01-04	1003-2020
YFM 350 X Warrior 88-97	1003-2021

APPLICAZIONI	COD. ART.
YAMAHA (CONT)	
YFM 350 X Wolverine 4x2 06-09	1003-2018
YFM 350 FX Wolverine 4x4 95-97	1003-2021
Big Bear 400 00-12	1003-2018
Grizzly 400 4x4 07-08	1003-2019
YFM 400 A Kodiak 4x4 00-01	1003-2018
YFM 400 A Kodiak 4x4 03-06	1003-2019
YFM 400 FA Kodiak 4x4 01-02	1003-2018
YFM 400 FA Kodiak 4x4 03-06	1003-2019
YFM 400 FW Kodiak 4x4 94-97	1003-2021
YFM 400 FW Kodiak 4x4 98-99	1003-2020
Grizzly 450 4x4 07-14	1003-2019
YFZ 450 4x2 04-09	1003-2022
YFZ 450 4x2 12-13	1003-2019
YFM 450 FA Kodiak 4x4 04-06	1003-2019
YFM 450 FX Wolverine 4x4 06-10	1003-2019
YXR 450F Rhino 4x4 06-09	1003-2018
YFM 660 F Grizzly 4x4 02-04	1003-2019
YFM 660 FA Grizzly 4x4 05-08	1003-2019
YFM 600 FWA Grizzly 4x4 98-01	1003-2023
YXR 660F Rhino 4x4 04-07	1003-2019
Raptor 660R 4x2 01-05	1003-2018

1003-0301



1003-0305



K&S TECHNOLOGIES INCORPORATED

SET DI MEMBRANE ARIA

- Ricambio diretto per set membrane aria di serie
- Diaframma, molla e O-ring inclusi
- La membrana dell'aria, situata sul lato del carburatore, previene una carburazione troppo magra (e il conseguente ritorno di fiamma) in fase di decelerazione
- Blocca temporaneamente il passaggio d'aria del getto minimo per creare una miscela più grassa quando si chiude il comando gas
- Vendita in set per un carburatore

APPLICAZIONI	COD. ART.
KAWASAKI	
KVF650 Prairie 02-03	**1003-1993**
KVF650 Brute Force 05-13	**1003-1993**
KFX700/KSV700 04-11	**1003-1993**
KVF700 Praire 04-06	**1003-1993**
KVF750 Brute Force 05-07	**1003-1993**
ZX900 C1/C2/E1/E2/F1/F2, ZX-9R 98-03	**1003-1993**
SUZUKI	
LT-A400 Eiger 2WD 02-09	**1003-0301**
LT-A400C Eiger 4WD 03-05	**1003-0301**
LT-A400F Eiger/King Quad 4WD 03-09	**1003-0301**
LT-F400 Eiger 2WD 02-08	**1003-0301**
LT-F400F Eiger/King Quad 4x4 02-09	**1003-0301**
LT-A400FK/FL/FULO King Quad 08-10	**1003-0301**
LT-F400FK/FL/FULO King Quad 08-10	**1003-0301**
LT-A500F Vinson 4WD 02-07	**1003-0301**

APPLICAZIONI	COD. ART.
SUZUKI (CONT)	
LT-A500FB/FC 04	**1003-0301**
LT-F500F Vinson Manual 4WD 03-07	**1003-0301**
YAMAHA	
YFM250X Beartracker 2WD 99-04	**1003-0303**
YFM250B Big Bear 250 07-09	**1003-0305**
YFM350AS Bruin 350 cambio autom. 2WD 04	**1003-0305**
YFM350BA Bruin 2WD 05-06	**1003-0305**
YFM350FA Bruin 4x4 04-06	**1003-0305**
YFM350ER Moto-4 87-90	**1003-0303**
YFM350ER Moto-4 92-95	**1003-0303**
YFM350FH Big Bear Hunting 99	**1003-0303**
YFM350FW Big Bear 4WD 87-97	**1003-0303**
YFM350FWB Big Bear 97-99	**1003-0303**
YFM350G Grizzly 2WD 07-11	**1003-0305**
YFM350FG Grizzly 4WD 07-13	**1003-0305**
YFM350D Grizzly 350 14	**1003-0305**

APPLICAZIONI	COD. ART.
YAMAHA (CONT)	
YFM350FGI Grizzly 4WD IRS 07-11	**1003-0305**
YFM350FX Wolverine 95-05	**1003-0303**
YFM350X Wolverine 2WD 06-09	**1003-0305**
YFM350U Big Bear 2WD 96-99	**1003-0303**
YFM350X Warrior 87-04	**1003-0303**
YFP350U Terrapro 88	**1003-0303**
YFM400 Big Bear 2WD 00-04	**1003-0305**
YFM400F Big Bear 4WD/4x4 01-06	**1003-0305**
YFM400FB Big Bear 4WD 08-12	**1003-0305**
YFM400FBW Big Bear IRS/Exploring 07	**1003-0305**
YFM40F Grizzly 99-00	**1003-0305**
YFM400A Kodiak 2WD cambio autom. 00-01	**1003-0305**
YFM400FA Kodiak 4WD 00-02	**1003-0305**
YFM400FW Kodiak 4WD 93-99	**1003-0303**
YFM660R Raptor 01-05	**1003-0305**

DICHIARAZIONE DI NON RESPONSABILITÀ: PER INFORMAZIONI IMPORTANTI RIGUARDANTI LA GARANZIA E LA CONFORMITÀ CON LE NORMATIVE VIGENTI SUL CONTROLLO DELL'INQUINAMENTO ACUSTICO E DELLE EMISSIONI DEI VEICOLI, VEDERE PAGINA 4.

I codici articolo in GRASSETTO GRIGIO sono novità 2024



1003-1276

KIT DI RIPARAZIONE MEMBRANA ARIA

- Il kit include tutti i componenti necessari per riparare la membrana dell'aria
- Per modelli con carburatori multipli sono inclusi tutti i componenti per riparare tutti i carburatori
- Nel kit sono compresi O-ring, diaframma, molla e viti
- Membrane aria che non funzionano a dovere possono rimanere aperte o chiuse causando scoppiettii in fase di decelerazione o influire sulle prestazioni di guida

APPLICAZIONI	COD. ART.
KAWASAKI	
KFX400 03-06	**1003-1279**
KVF650 Brute Force 05-13	**1003-1284**
KVF650 Prairie 02-03	**1003-1284**
KFX 700 V-Force 04-09	**1003-1285**
KVF700 Prairie 04-06	**1003-1285**
KVF750 Brute Force 05-06	**1003-1285**
POLARIS	
Outlaw 500 06	**1003-1282**
Outlaw 500 07	**1003-1282**
Predator 500 03-07	**1003-1282**
SUZUKI	
LT-F250 Ozark 02-14	**1003-1277**
LT-Z250 04-09	**1003-1277**
LT-A400 2WD King Quad 08-09	**1003-1283**
LT-A400 Eiger 2wd 02-07	**1003-1283**
LT-A400F 4WD King Quad 08-10	**1003-1283**
LT-A400F Eiger 4wd 02-07	**1003-1283**
LT-F400 2WD King Quad 08	**1003-1283**
LT-F400 2WD King Quad 09	**1003-1283**
LT-F400 Eiger 2wd 02-07	**1003-1283**
LT-F400F 4WD King Quad 08-10	**1003-1283**
LT-F400F Eiger 4wd 02-07	**1003-1283**
LT-Z400 03-08	**1003-1279**
LT-A500F Vinson 02-05	**1003-1283**
LT-A500F Vinson 06-07	**1003-1283**
LT-F500F Vinson 03-07	**1003-1283**
YAMAHA	
YFM 250 Raptor 08-13	**1003-1277**
YFM250 Beartracker 99-04	**1003-1278**
YFM250 Big Bear 07-09	**1003-1276**
YFM350 Grizzly IRS 07-11	**1003-1276**
YFM350 Raptor 04-13	**1003-1279**
YFM350 Warrior 1987-1992	**1003-1278**
YFM350 Warrior 93-04	**1003-1278**
YFM350BA Bruin 2WD 04-06	**1003-1276**
YFM350ER Moto-4 1987	**1003-1280**
YFM350ER Moto-4 1988-93	**1003-1280**

APPLICAZIONI	COD. ART.
YAMAHA (CONT)	
YFM350ER Moto-4 94-95	**1003-1280**
YFM350FA Bruin 4WD 04-05	**1003-1276**
YFM350FA Bruin 4WD 06	**1003-1276**
YFM350FGW Grizzly 4WD 07-14	**1003-1276**
YFM350FW Big Bear 87-96	**1003-1280**
YFM350FW Big Bear 97	**1003-1280**
YFM350FW Big Bear 98	**1003-1280**
YFM350FW Big Bear 99	**1003-1278**
YFM350GW Grizzly 2WD 07-11	**1003-1276**
YFM350U Big Bear 96-98	**1003-1280**
YFM350U Big Bear 99	**1003-1280**
YFM35FX Wolverine 95	**1003-1280**
YFM35FX Wolverine 96-98	**1003-1281**
YFM35FX Wolverine 99-05	**1003-1281**
YFM35X Wolverine 06-09	**1003-1276**
YFM400 Big Bear 2WD 00-04	**1003-1276**
YFM400 Big Bear 4WD 00-06	**1003-1276**
YFM400 Big Bear IRS 07-12	**1003-1276**
YFM400 Grizzly IRS 07-08	**1003-1282**
YFM400 Kodiak 2WD 00	**1003-1276**
YFM400 Kodiak 2WD 01	**1003-1276**
YFM400 Kodiak 2WD 03-04	**1003-1282**
YFM400 Kodiak 4WD 93-95	**1003-1280**
YFM400 Kodiak 4WD 96-97	**1003-1280**
YFM400 Kodiak 4WD 98	**1003-1278**
YFM400 Kodiak 4WD 99	**1003-1278**
YFM400 Kodiak 4WD 00	**1003-1277**
YFM400 Kodiak 4WD 01-02	**1003-1276**
YFM400 Kodiak 4WD 03-06	**1003-1282**
YFM450 Grizzly EPS 11-14	**1003-1282**
YFM450 Grizzly IRS 07-14	**1003-1282**
YFM450 Kodiak 03-06	**1003-1282**
YFM450FX Wolverine 450 4x4 06-10	**1003-1282**
660 Rhino 04-07	**1003-1277**
YFM660 Grizzly 02-08	**1003-1277**
YFM660R Raptor 01-05	**1003-1276**

KIT DI RIPARAZIONE MEMBRANA ARIA BSR

- Kit di riparazione per membrane aria dei carburatori Mikuni BSR33 e BSR42
- Il kit include una copertura in alluminio, il diaframma, le molle e la vite



DESCRIZIONE	COD. ART.
Kit di riparazione membrana aria	**1003-0416**

KIT MEMBRANA ARIA

- Il kit sostituisce la copertura del diaframma in plastica di serie, che nel tempo è soggetta a rottura e non viene offerta da Yamaha
- Include la copertura del diaframma, l'O-ring, la molla diaframma e il diaframma
- Parti Mikuni originali



DESCRIZIONE	COD. ART.
Kit membrana aria	**1003-0392**

DICHIARAZIONE DI NON RESPONSABILITÀ: PER INFORMAZIONI IMPORTANTI RIGUARDANTI LA GARANZIA E LA CONFORMITÀ CON LE NORMATIVE VIGENTI SUL CONTROLLO DELL'INQUINAMENTO ACUSTICO E DELLE EMISSIONI DEI VEICOLI, VEDERE PAGINA 4.

I codici articolo in GRASSETTO GRIGIO sono novità 2024

MOOSE RACING

TAPPO MAGNETICO PER VASCHETTA GALLEGGIANTE DI ZIP-TY



- Sono molte le particelle che riescono a entrare nella linea di alimentazione del carburante dalle prese d'aria aperte e polverose del carburatore
- Il magnete in terre rare presente in questo tappo di sfiato riesce a catturare molti più detriti di quanto di pensi
- Compatibile con la maggior parte dei carburatori Keihin a 2 e 4 tempi, dimensioni del tappo M18x1
- Struttura in alluminio billet in rosso anodizzato con magnete pressato

DESCRIZIONE	COD. ART.
Tappo magnetico per vaschetta galleggiante	**1050-0176**



0934-6396



0934-6389

GUARNIZIONI PER VASCHETTA GALLEGGIANTE

- Ricambio OEM diretto
- Vendita singola

APPLICAZIONI	COD. ART.
ARCTIC CAT	
50 2x4 08	**0934-6396**
50 DVX 06-08	**0934-6396**
50 Y-6 04-05	**0934-6384**
50 Y-6 06	**0934-6396**
90 2 tempi 02-04	**0934-6384**
90 DVX 06-18	**0934-6396**
90 Utility 2x4 06-16	**0934-6396**
Alterra 90 17-22	**0934-6396**
150 Utility 09-19	**0934-6391**
250 2x4 99-01	**0934-6385**
250 2x4 02-05	**0934-6386**
250 2x4 06-07	**0934-6391**
250 2x4 08-09	**0934-6386**
250 4x4 01	**0934-6385**
250 4x4 02-05	**0934-6386**
250 DVX 06-07	**0934-6391**
250 DVX 08	**0934-6386**
300 2x4 98-00	**0934-6385**
300 2x4 01-16	**0934-6386**
300 4x4 98-00	**0934-6385**
300 4x4 01-05	**0934-6386**
300 DVX 09-15	**0934-6386**
Alterra 300 17-22	**0934-6386**
350 CR 12	**0934-6387**
350 Utility 4x4 11	**0934-6387**
366 FIS con cambio auto. 08-10	**0934-6387**
366 SE FIS con cambio auto. 11	**0934-6387**
375 2x4 con cambio auto. 02	**0934-6386**
375 4x4 con cambio auto. 02	**0934-6386**
400 2x4 98-01	**0934-6385**
400 4x4 98-00	**0934-6385**
400 4x4 14-15	**0934-6387**
400 4x4 con cambio auto. 03-04	**0934-6386**

APPLICAZIONI	COD. ART.
ARCTIC CAT (CONT)	
400 4x4 con cambio man. 01	**0934-6385**
400 4x4 con cambio man. 02	**0934-6387**
400 4x4 con cambio man. 03-04	**0934-6386**
400 DVX 04-08	**0934-6389**
400 FIS 2x4 con cambio auto. 03	**0934-6386**
400 FIS 2x4 con cambio auto. 04	**0934-6387**
400 FIS 2x4 con cambio man. 03	**0934-6386**
400 FIS 2x4 con cambio man. 04	**0934-6387**
400 FIS 4x4 TRV 06-14	**0934-6387**
400 FIS 4x4 con cambio auto. 03	**0934-6386**
400 FIS 4x4 con cambio auto. 04-14	**0934-6387**
400 FIS 4x4 con cambio auto. LTD 07	**0934-6387**
400 FIS 4x4 con cambio man. 02	**0934-6387**
400 FIS 4x4 con cambio man. 03	**0934-6386**
400 FIS 4x4 con cambio man. 04-08	**0934-6387**
400 TBX 4x4 04-06	**0934-6387**
400 VP 4x4 con cambio autom. 05-06	**0934-6387**
400 VP 4x4 con cambio man. 05-06	**0934-6387**
Alterra 400 16-17	**0934-6387**
454 2x4 97-98	**0934-6385**
454 4x4 95-98	**0934-6385**
500 4x4 98-99	**0934-6385**
500 4x4 con cambio auto. 01-02	**0934-6387**
500 4x4 con cambio man. 00	**0934-6385**
500 4x4 con cambio man. 01	**0934-6387**
500 FIS 4x4 con cambio auto. 02-09	**0934-6387**
500 FIS 4x4 con cambio man. 02-09	**0934-6387**
500 FIS TBX 4x4 02-06	**0934-6387**
500 FIS TRV 4x4 03-08	**0934-6387**
650 4x4 H1 07-11	**0934-6387**
650 4x4 con cambio auto. V2 04-06	**0934-6388**
650 H1 LTD 05-07	**0934-6387**
650 H1 Mudpro 10-11	**0934-6387**

APPLICAZIONI	COD. ART.
ARCTIC CAT (CONT)	
650 H1 TBX 07-09	**0934-6387**
650 TRV 07-09	**0934-6387**
650 TRV LTD 07	**0934-6387**
650i 4x4 12	**0934-6387**
CAN-AM	
DS 50 02-06	**0934-6384**
Quest 50 03	**0934-6384**
DS 90 2 tempi 02-06	**0934-6384**
Rally 175 03-07	**0934-6397**
DS 250 06	**0934-6391**
Outlander 330 04-05	**0934-6389**
Outlander 330 4X4 05	**0934-6389**
Outlander 400 03-04	**0934-6389**
Outlander 400 STD 2x4 05	**0934-6389**
Outlander 400 STD 4x4 05-08	**0934-6389**
Outlander 400 XT 4x4 04-08	**0934-6389**
Outlander Max 400 STD 4x4 05-08	**0934-6389**
Outlander Max 400 XT 4x4 06-08	**0934-6389**
Quest 500 02-04	**0934-6389**
Quest 500 XT 02-04	**0934-6389**
Traxter 500 Auto CVT 05	**0934-6389**
DS650 00-07	**0934-6389**
HONDA	
ATC185 80-83	**0934-6391**
ATC200 81-83	**0934-6391**
ATC200E 82-83	**0934-6391**
ATC200ES 84	**0934-6391**
ATC200M 84-85	**0934-6391**
ATC200S 84-86	**0934-6391**
ATC200X 83-87	**0934-6391**
TRX200 84-97	**0934-6391**
TRX200D 90-97	**0934-6391**
TRX200SX 86-88	**0934-6391**

DICHIARAZIONE DI NON RESPONSABILITÀ: PER INFORMAZIONI IMPORTANTI RIGUARDANTI LA GARANZIA E LA CONFORMITÀ CON LE NORMATIVE VIGENTI SUL CONTROLLO DELL'INQUINAMENTO ACUSTICO E DELLE EMISSIONI DEI VEICOLI, VEDERE PAGINA 4.

I codici articolo in GRASSETTO GRIGIO sono novità 2024

GUARNIZIONI PER VASCHETTA GALLEGGIANTE (CONT)

APPLICAZIONI	COD. ART.
HONDA (CONT)	
ATC250ES 85-87	**0934-6392**
ATC250R 83-86	**0934-6393**
ATC250SX 85-87	**0934-6392**
TRX250 Fourtrax 85-87	**0934-6392**
TRX250 Recon 97-01	**0934-6391**
TRX250R 86-89	**0934-6393**
TRX250TE Recon 02-23	**0934-6391**
TRX250TM Recon 02-23	**0934-6391**
TRX250X 87-92	**0934-6394**
TRX250X / EX Sportrax 01-21	**0934-6391**
TRX300 EX 93-08	**0934-6394**
TRX300 Fourtrax 88-00	**0934-6394**
TRX300 X 09	**0934-6394**
TRX300FW Fourtrax 4x4 88-00	**0934-6394**
ATC350X 85-86	**0934-6392**
TRX350 86-87	**0934-6392**
TRX350D 87-89	**0934-6392**
TRX350FE 00-06	**0934-6394**
TRX350FM Fourtrax Rancher 00-06	**0934-6394**
TRX350TE 00-06	**0934-6394**
TRX350TM Fourtrax Rancher 00-06	**0934-6394**
TRX400EX 99-08	**0934-6394**
TRX400FA 04-07	**0934-6394**
TRX400FGA Fourtrax Rancher 4x4 04-07	**0934-6394**
TRX400FW Fourtrax Foreman 4x4 95-03	**0934-6394**
TRX400X 09-14	**0934-6394**
TRX450ER 06-14	**0934-6395**
TRX450ES 98-01	**0934-6394**
TRX450FE 02-04	**0934-6394**
TRX450FM 02-04	**0934-6394**
TRX450R 04-05	**0934-6394**
TRX450R 06-09	**0934-6395**
TRX450S 98-01	**0934-6394**
TRX500FA 01-14	**0934-6394**
TRX500FE 05-11	**0934-6394**
TRX500FGA 04-08	**0934-6394**
TRX500FM 05-11	**0934-6394**
TRX500FPA 09-14	**0934-6394**
TRX500FPE 07-11	**0934-6394**
TRX500FPM 08-11	**0934-6394**
TRX500TM 05-06	**0934-6394**
TRX650 Rincon 03-05	**0934-6394**
KAWASAKI	
KFX50 07-23	**0934-6396**
KFX90 07-23	**0934-6396**
KLF220 Bayou 90-02	**0934-6397**
KFX250 Mojave 89-04	**0934-6386**
KLF250 Bayou 03-11	**0934-6397**
KEF300 Lakota 95-03	**0934-6386**
KLF300A Bayou 86-87	**0934-6386**
KLF300B Bayou 88-05	**0934-6386**
KLF300C Bayou 4x4 89-05	**0934-6386**
KVF300 Brute Force 12-23	**0934-6386**
KVF300A Prairie 4x4 99-02	**0934-6386**
KVF300B Prairie 2x4 99-02	**0934-6386**
KVF360A Prairie 4x4 03-13	**0934-6386**
KVF360B Prairie 03-11	**0934-6386**
KVF360C Prairie 4x4 03-13	**0934-6386**
KFX400 03-06	**0934-6389**
KLF400 Bayou 93-99	**0934-6387**
KVF400A Prairie 4x4 97-98	**0934-6387**
KVF400B Prairie 98	**0934-6387**
KVF400C Prairie 4x4 99-02	**0934-6387**
KVF400D Prairie 99-02	**0934-6387**
KVF650 Brute Force 05-13	**0934-6388**
KVF650 I Brute Force 06-13	**0934-6388**
KVF650 Prairie 02-03	**0934-6388**
KFX 700 V-Force 04-09	**0934-6388**
KVF700 Prairie 04-06	**0934-6388**
KVF750 Brute Force 05-07	**0934-6388**
KTM	
SX 450 ATV 09-10	**0934-6395**
XC 450 ATV 08-09	**0934-6395**
SX 505 ATV 09-10	**0934-6395**
XC 525 ATV 08-09	**0934-6395**
POLARIS	
Scrambler 50 01-02	**0934-6384**

APPLICAZIONI	COD. ART.
POLARIS (CONT)	
Predator 90 03	**0934-6384**
Scrambler 90 01-03	**0934-6384**
Sportsman 90 01-03	**0934-6384**
RZR 170 09-14	**0934-6391**
Phoenix 200 05-22	**0934-6391**
Sawtooth 200 07	**0934-6391**
Sportsman 300 4x4 08-10	**0934-6385**
Magnum 325 2x4 00-02	**0934-6385**
Magnum 325 4x4 00-02	**0934-6385**
Magnum 325 4x4 HDS 02	**0934-6385**
Magnum 325 4x4 HDS AA 01	**0934-6385**
Magnum 325 4x4 HDS FB 01	**0934-6385**
Trail Boss 325 00-02	**0934-6385**
Xpedition 325 00-02	**0934-6385**
ATP 330 4x4 04-05	**0934-6385**
Magnum 330 2x4 03-05	**0934-6385**
Magnum 330 4x4 05	**0934-6385**
Magnum 330 4x4 AA AB AC 03-04	**0934-6385**
Magnum 330 4x4 FB 03-04	**0934-6385**
Trail Blazer 330 08-13	**0934-6385**
Trail Boss 330 03-13	**0934-6385**
Sportsman 335 99-00	**0934-6385**
Worker 335 99	**0934-6385**
Magnum 400L 6x6 95-97	**0934-6385**
Ranger 4x4 400 10-14	**0934-6385**
Sportsman 400 4x4 01-05	**0934-6385**
Sportsman 400 4x4 AA AE AG 04	**0934-6385**
Sportsman 400 4x4 AQ-AV 04	**0934-6385**
Sportsman 400 HO 4x4 08-14	**0934-6385**
Magnum 425 2x4 95-98	**0934-6385**
Magnum 425 4x4 95-98	**0934-6385**
Xpedition 425 00-02	**0934-6385**
Outlaw 450 08-10	**0934-6395**
Sportsman 450 06-07	**0934-6385**
ATP 500 4x4 05	**0934-6399**
Big Boss 500 6x6 98-02	**0934-6385**
Magnum 500 2x4 HDS 02	**0934-6385**
Magnum 500 4x4 99-01	**0934-6385**
Magnum 500 4x4 AA 02	**0934-6385**
Magnum 500 4x4 AB/FB 02	**0934-6385**
Magnum 500 4x4 HDS 03	**0934-6385**
Magnum 500 4x4 HDS AA 01-02	**0934-6385**
Magnum 500 4x4 HDS FB 01	**0934-6385**
Outlaw 500 06-07	**0934-6389**
Predator 500 03-07	**0934-6389**
Ranger 2x4 500 05-09	**0934-6385**
Ranger 4x4 500 99-06	**0934-6385**
Ranger 6x6 500 99-05	**0934-6385**
Scrambler 500/2x4 00-08	**0934-6399**
Scrambler 500/4x4 97-12	**0934-6399**
Sportsman 500 4x4 95-00	**0934-6385**
Sportsman 500 4x4 DUSE 01	**0934-6385**
Sportsman 500 4x4 DUSE 02	**0934-6399**
Sportsman 500 4x4 DUSE HO 01	**0934-6399**
Sportsman 500 4x4 HO 01-13	**0934-6399**
Sportsman 500 4x4 HO AA-AC-AE-AG 04	**0934-6399**
Sportsman 500 4x4 HO AO-AX 04	**0934-6399**
Sportsman 500 4x4 RSE 99-00	**0934-6385**
Sportsman 500 4x4 RSE 01-02	**0934-6399**
Sportsman 500 6x6 00-08	**0934-6385**
Sportsman Forest 500 11-13	**0934-6399**
Sportsman Touring 500 10-13	**0934-6399**
Worker 500 4x4 99	**0934-6385**
Worker 500 4x4 01	**0934-6399**
Xplorer 500 97	**0934-6385**
Outlaw 525 IRS 07-11	**0934-6395**
Outlaw 525 S 08-10	**0934-6395**
Sportsman 600 4x4 03-05	**0934-6385**
Sportsman 700 4x4 02-07	**0934-6385**
Sportsman MV7 05	**0934-6385**
SUZUKI	
LT-Z90 Quad Sport 07-22	**0934-7216**
LT-160 03-04	**0934-6401**
LT-160E 89-92	**0934-6401**
LT-F160 91-01	**0934-6401**
LT-230E 87-93	**0934-6401**
LT-230G 85-86	**0934-6401**

APPLICAZIONI	COD. ART.
SUZUKI (CONT)	
LT-230S 85-90	**0934-6401**
LT-F230 86-87	**0934-6401**
LT-250EF 85-86	**0934-6401**
LT-250S 89-90	**0934-6401**
LT-4WD 250 Quad Runner 87-89	**0934-6401**
LT-4WD 250 Quad Runner 90-98	**0934-6385**
LT-F250 2WD 88-89	**0934-6401**
LT-F250 2WD 90-99	**0934-6385**
LT-F250 2WD 00-01	**0934-6389**
LT-F250F 4WD Quad Runner 99	**0934-6385**
LT-F250F 4WD Quad Runner 00-02	**0934-6389**
LT-Z250 04-09	**0934-6389**
LT-300E 87-89	**0934-6401**
LT-F300F King Quad 99	**0934-6385**
LT-F300F King Quad 00-02	**0934-6389**
LT-F4WDX King Quad 300 91-98	**0934-6385**
LT-A400 2WD King Quad 08-09	**0934-6386**
LT-A400 Eiger 2wd 02-07	**0934-6386**
LT-A400F 4WD King Quad 08-10	**0934-6386**
LT-A400F Eiger 4wd 02-07	**0934-6386**
LT-F400 2WD King Quad 08	**0934-6386**
LT-F400 Eiger 2wd 02-07	**0934-6386**
LT-F400F 4WD King Quad 08-10	**0934-6386**
LT-F400F Eiger 4wd 02-07	**0934-6386**
LT-Z400 03-08	**0934-6389**
LT-A500F Quad Master cambio autom. 00-01	**0934-6385**
LT-A500F Vinson 02-07	**0934-6386**
LT-F500F 98-02	**0934-6385**
LT-F500F Vinson 03-07	**0934-6386**
YAMAHA	
YFA1 89-04	**0934-6397**
YFM125 Grizzly 04-13	**0934-6397**
YFM125 Raptor 11-13	**0934-6389**
YFS200 Blaster 88-06	**0934-6398**
YFB250 Timberwolf 92-98	**0934-6397**
YFB250FW Timberwolf 94-00	**0934-6397**
YFM 250 Raptor 08-13	**0934-6389**
YFM250 Beartracker 99-04	**0934-6385**
YFM250 Big Bear 07-09	**0934-6389**
YFM250 Moto-4 89-91	**0934-6397**
YFM250B Bruin 05-06	**0934-6389**
YFM350 Grizzly IRS 07-11	**0934-6389**
YFM350 Raptor 04-13	**0934-6389**
YFM350 Warrior 87-04	**0934-6402**
YFM350BA Bruin 2WD 04-06	**0934-6389**
YFM350ER Moto-4 87-95	**0934-6402**
YFM350FA Bruin 4WD 04-06	**0934-6389**
YFM350FGW Grizzly 4WD 07-14	**0934-6389**
YFM350FW Big Bear 87-95	**0934-6402**
YFM350FW Big Bear 97-99	**0934-6385**
YFM350GW Grizzly 2WD 07-11	**0934-6389**
YFM350U Big Bear 95-98	**0934-6402**
YFM350U Big Bear 99	**0934-6385**
YFM35FX Wolverine 95	**0934-6402**
YFM35FX Wolverine 95-05	**0934-6385**
YFM35X Wolverine 06-09	**0934-6389**
YFP350U Terra Pro 88	**0934-6402**
YFZ350 Banshee 87-09	**0934-6398**
YFM400 Big Bear 2WD 00-04	**0934-6389**
YFM400 Big Bear 4WD 00-06	**0934-6389**
YFM400 Big Bear IRS 07-12	**0934-6389**
YFM400 Grizzly IRS 07-08	**0934-6389**
YFM400 Kodiak 2WD 00-04	**0934-6389**
YFM400 Kodiak 4WD 93-98	**0934-6402**
YFM400 Kodiak 4WD 99	**0934-6385**
YFM400 Kodiak 4WD 00-06	**0934-6389**
450 Rhino 06-09	**0934-6389**
YFM450 Grizzly EPS 11-14	**0934-6389**
YFM450 Grizzly IRS 07-14	**0934-6389**
YFM450 Kodiak 03-06	**0934-6389**
YFM45FX Wolverine 450 4x4 06-10	**0934-6389**
YFZ450 04-09	**0934-6395**
YFZ450 12-13	**0934-6389**
YFM600 Grizzly 98-01	**0934-6399**
660 Rhino 04-07	**0934-6389**
YFM660 Grizzly 02-08	**0934-6389**
YFM660R Raptor 01-05	**0934-6389**

DICHIARAZIONE DI NON RESPONSABILITÀ: PER INFORMAZIONI IMPORTANTI RIGUARDANTI LA GARANZIA E LA CONFORMITÀ CON LE NORMATIVE VIGENTI SUL CONTROLLO DELL'INQUINAMENTO ACUSTICO E DELLE EMISSIONI DEI VEICOLI, VEDERE PAGINA 4.

I codici articolo in GRASSETTO GRIGIO sono novità 2024

CORPO FARFALLATO

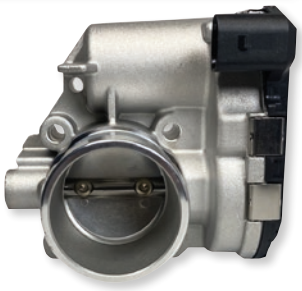

- Sensore di posizione valvola a farfalla integrato
- Un corpo farfallato danneggiato o sporco può causare diversi problemi al tuo mezzo, incluse complicanze di natura elettrica o per il passaggio d'aria, malfunzionamenti con motore al minimo e molto altro
- Sostituisce il COD. ART. Polaris 1204455

APPLICAZIONI	COD. ART.
POLARIS	
Sportsman 450 16	1022-0285
Sportsman 570 (solo i modelli con corpo farfallato Bosch) 15-23	1022-0285
ACE 570 16-19	1022-0285
Ranger 570 (tutti i modelli) 15-23	1022-0285
RZR 570 17-22	1022-0285

APPLICAZIONI	COD. ART.
POLARIS (CONT)	
RZR 900 (tutti i modelli) 15-23	1022-0285
RZR Turbo, Turbo R, Turbo S (tutti i modelli) 16-23	1022-0285
General 1000 (tutti i modelli) 16-23	1022-0285
Ranger 1000 18-23	1022-0285
Ranger Crew 1000 18-23	1022-0285

APPLICAZIONI	COD. ART.
POLARIS (CONT)	
Ranger XP 1000 (tutti i modelli) 17-23	1022-0285
Ranger XP 900 (tutti i modelli) 13-19	1022-0285
RZR S 1000 (solo modelli da 60") 16-23	1022-0285
RZR Pro XP (tutti i modelli) 20-23	1022-0285



1050-0055

COLLETTORI DI ASPIRAZIONE

- Incrementano il flusso d'aria al carburatore per un aumento della potenza
- Appositamente studiati per resistere ai carburanti e agli oli aggressivi (incluso metanolo)
- Aggiornamento della versione OEM
- Resistenti alle crepe e alle lacerazioni
- Adatti per l'utilizzo con carburatori di grandi dimensioni

APPLICAZIONI	DIMENSIONI CARBURATORE	COD. ART.
HONDA		
TRX250R FourTrax 86-89	38-39 mm	**1050-0059**[1]
YAMAHA		
YFS200 Blaster 88-06	Standard	**1050-0062**[1, 2]
	34-35 mm	**1050-0061**[1]
YAMAHA (CONT)		
YFZ350 Banshee 87-06	Standard	**1050-0056**[1, 2]
	34-35 mm	**1050-0057**[1]
	38-39 mm	**1050-0058**[1]
	44 mm	**1050-0285**[4]
YFM660R Raptor 01-05	Standard	**1050-0055**[2, 3]

[1] Include le guarnizioni.
[2] I collettori di aspirazione originali non sono progettati per funzionare insieme a carburatori di grandi dimensioni.
[3] Viti in acciaio inossidabile e o-ring in poliuretano inclusi.
[4] Questi collettori si adattano ai cilindri originali o a cilindri cubici. Progettati per carburatori da 44 mm. Il diametro interno di aspirazione è di 50 mm. Nessun tubo crossover.

RACCORDI ASPIRAZIONE CARBURATORE

PER YAMAHA YFZ350 BANSHEE 87-06

- Collegano la scatola filtro con il retro del carburatore
- Duraturi: resistenti alle crepe e alle lacerazioni
- Disponibili per l'uso con scatola filtro aria OEM per carburatori di serie o da 34-35 mm
- Vendita in set da due



1050-0053



1050-0054

TIPO DI CARBURATORE	COD. ART.
Standard	**1050-0053**

TIPO DI CARBURATORE	COD. ART.
34-35 mm	**1050-0054**



1050-0282

RACCORDI ASPIRAZIONE

- Polimero in gomma di altissima qualità
- Resistenti all'etanolo
- Ricambio OEM a un prezzo competitivo

APPLICAZIONI	COD. ART.
YAMAHA	
350 Big Bear 87-99	**1050-0393**
350 Warrior 87-04	**1050-0282**
350 Wolverine 95	**1050-0282**

APPLICAZIONI	COD. ART.
YAMAHA (CONT)	
350 YFM 87-95	**1050-0393**
400 Kodiak 93-99	**1050-0393**



RACCORDI CARBURATORE DA 34 MM

PER YAMAHA BANSHEE 87-06

- Compatibili con benzina da gara
- Resistenti a etanolo e olio
- Necessari per l'installazione di carburatori più grandi
- Vendita in coppia

DESCRIZIONE	COD. ART.
Raccordi carburatore da 34 mm	**1050-0284**

DICHIARAZIONE DI NON RESPONSABILITÀ: PER INFORMAZIONI IMPORTANTI RIGUARDANTI LA GARANZIA E LA CONFORMITÀ CON LE NORMATIVE VIGENTI SUL CONTROLLO DELL'INQUINAMENTO ACUSTICO E DELLE EMISSIONI DEI VEICOLI, VEDERE PAGINA 4.

I codici articolo in GRASSETTO GRIGIO sono novità 2024

QUAD LOGIC

RACCORDI ASPIRAZIONE

- Ricambio diretto
- Realizzati in gomma e alluminio
- Guarnizione in gomma integrata
- Logo Quad Logic con marcatura laser



1050-0402



1050-0397

APPLICAZIONI	CARBURATORE VERSO MOTORE	SCATOLA FILTRO ARIA VERSO CARBURATORE
ARCTIC CAT		
500 4x4 cambio autom. (Non compatibile con modelli con cambio manuale) 05-09	1050-0469	-
CAN-AM		
Outlander 400 08-14	**1050-0465**	-
Outlander 500 07-14	**1050-0465**	-
Renegade 500 08-14	**1050-0465**	-
Outlander 570 16-21	**1050-0465**	-
Renegade 570 16-21	**1050-0465**	-
Outlander 650 06-20	**1050-0465**	-
Outlander 800 06-14	**1050-0465**	-
Renegade 800 07-14	**1050-0465**	-
Renegade 1000 12-14	**1050-0465**	-
POLARIS		
250 2x4, 4x4 93	1050-0471	-
Trail Blazer 250 90-06	1050-0471	-
Trail Boss 250 85-99	1050-0471	-
Xplorer 250 00-02	1050-0471	-
300 2x4, 4x4 94-95	1050-0471	-
Xplorer 300/Xpress 300 96-99	1050-0471	-
Magnum 325 00-02	**1050-0402**	**1050-0457**
Trail Boss 325 00-02	**1050-0402**	**1050-0457**
Xpedition 325 00-02	**1050-0402**	-
ATP 330 04-05	**1050-0402**	**1050-0457**
Magnum 330 03-06	**1050-0402**	**1050-0457**
Trail Blazer 330 08-13	**1050-0402**	**1050-0457**
Trail Boss 330 03-13	**1050-0402**	**1050-0457**
Sportsman 335 99-00	**1050-0401**	**1050-0458**
Worker 335/500 99	**1050-0401**	**1050-0458**
Sport 400L 96-97	1050-0471	-
Sportsman 400 01-03	**1050-0401**	**1050-0458**
Sportsman 400 04-05	**1050-0401**	-
Sportsman 400 HO 11-14	**1050-0401**	-

APPLICAZIONI	CARBURATORE VERSO MOTORE	SCATOLA FILTRO ARIA VERSO CARBURATORE
POLARIS (CONT)		
Xpress 400 96-97	1050-0471	-
Magnum 425 95-98	**1050-0401**	-
Sportsman 450 06-07	**1050-0401**	-
Diesel 99-01	**1050-0401**	-
ATP 500 04-05	**1050-0400**	-
Big Boss 500 6x6 98-99	**1050-0401**	-
Magnum 500 99-02	**1050-0401**	-
Ranger 500 Carb 99-09	**1050-0401**	-
Scrambler 500 97	**1050-0401**	-
Scrambler 500 98-12	**1050-0400**	**1050-0458**
Sportsman 500 96-00	**1050-0401**	-
Sportsman 500 6x6 00-08	**1050-0401**	-
Sportsman 500 HO	**1050-0400**	**1050-0458**[1]
(compreso Touring) 01-13	-	**1050-0459**[2]
Worker 500 01	**1050-0400**	**1050-0458**
Xplorer 500 97	**1050-0401**	**1050-0458**
Sportsman 570 14-20	**1050-0407**	-
Sportsman 600 03-05	**1050-0403**	1050-0470
Sportsman 700 Carb 02-06	**1050-0403**	1050-0470
Ranger 800 10	**1050-0396**	-
Ranger 800 11-14	**1050-0397**	-
RZR 800 (tutti) 08-10	**1050-0396**	-
RZR 800 (tutti) 12-14	**1050-0397**	-
Sportsman 800 (tutti) 05-14	**1050-0396**	-
Ace 900 16-19	**1050-0406**	-
Ranger 900 XP 13-19	**1050-0406**	-
RZR 900 11-19	**1050-0406**	-
Ranger 1000 XP 17-20	**1050-0406**	-
RZR 1000 XP 14-20	**1050-0408**	-
RZR RS1 18-20	**1050-0408**	-

[1] Per modelli 01.

[2] Per modelli 06-13.

CUFFIE FRIZIONE

- Il COD. ART. 1132-1844 sostituisce il COD. ART. OEM 5410-421
- Il COD. ART. 1132-1845 sostituisce il COD. ART. OEM 5411-489
- Il COD. ART. 1132-1846 sostituisce il COD. ART. OEM 7070-00154
- Il COD. ART. 1132-1847 sostituisce il COD. ART. OEM 7070-01168
- Il COD. ART. 1132-1848 sostituisce il COD. ART. OEM 7066-00007 e 7070-00789
- Il COD. ART. 1132-1849 sostituisce il COD. ART. OEM 7070-00719, 7070-01043, 7070-01467 e 7070-002585



1132-1849

APPLICAZIONI	CUFFIA TUBO INGRESSO FRIZIONE	CUFFIA TUBO USCITA FRIZIONE
CAN-AM		
Outlander 400 (tutti i modelli) 09-14	1132-1849	-
Outlander 450 (tutti i modelli) 15-22	1132-1849	-
Outlander 500 (tutti i modelli) 07-08	1132-1846	1132-1848
Renegade 500 08-14	1132-1849	1132-1848
Renegade 500 09	1132-1846	1132-1848
Outlander 500/650/800 (tutti i modelli) 09-14	1132-1849	1132-1848
Outlander 500/800 (tutti i modelli)/ Renegade 500/800 15	1132-1849	1132-1847
Renegade 570/850 16-22	1132-1849	1132-1847
Outlander 570/850 (tutti i modelli) 16-23	1132-1849	1132-1847
Outlander 650/800 (tutti i modelli) 06-08	1132-1846	1132-1848
Outlander 650 (tutti i modelli)/Renegade 1000 15-22	1132-1849	1132-1847
Renegade 800 07-14	1132-1849	1132-1847
Renegade 800 08-09	1132-1846	1132-1848
Commander 800/1000 (tutti i modelli) 11-14	1132-1849	1132-1848
Outlander 1000 (tutti i modelli)/Renegade 1000 12-14	1132-1849	1132-1848
Maverick 1000 (tutti i modelli) 13-14	1132-1849	1132-1848
Outlander 1000 (tutti i modelli) 15-23	1132-1849	1132-1847
POLARIS		
Trail Boss 250 85-92	1132-1844	-
250 2x4, 4x4/350L 4x4 93	1132-1844	1132-1844
Trail Blazer 250 93-01	1132-1844	1132-1844
Trail Boss 250 93-01	1132-1844	1132-1844
Xplorer 250 00-01	1132-1844	1132-1844
Xplorer 250 02	1132-1844	1132-1845
Trail Blazer 250 02-03	1132-1844	1132-1845

APPLICAZIONI	CUFFIA TUBO INGRESSO FRIZIONE	CUFFIA TUBO USCITA FRIZIONE
POLARIS (CONT)		
300 2x4, 4x4 94-95	1132-1844	1132-1844
Xpress 300 96-99	1132-1844	1132-1844
Magnum 325 00-02	-	1132-1845
Magnum 330/Sportsman 600/Trail Boss 330 03-05	-	1132-1845
ATP 330/Ranger 500/Scrambler 500/Sportsman 400/ 500/Trail Blazer 250 04-05	-	1132-1845
Sportsman 335 99-00	1132-1844	1132-1845
Sportsman 400L 93-97	-	1132-1844
Big Boss 400 6x6 95-97	-	1132-1844
Xplorer 400 95-01	-	1132-1844
Scrambler 400 95-02	-	1132-1844
Xpress 400 96-97	1132-1844	1132-1844
Sportsman 400 01-03	1132-1844	1132-1845
Magnum 425 95-98	1132-1844	1132-1844
Diesel 455 99-01	1132-1844	1132-1845
Sportsman 500 96-97	1132-1844	1132-1844
Scrambler 500 97	-	1132-1844
Xplorer 500 97	1132-1844	1132-1844
Big Boss 500 6x6 98-99	1132-1844	1132-1845
Scrambler 500 98-03	1132-1844	1132-1844
Sportsman 500 98-03	1132-1844	1132-1845
Magnum 500 99-02	1132-1844	1132-1845
ATP 500 04	1132-1844	1132-1845
Sportsman 700 02-05	-	1132-1845
Sportsman 800 05	-	1132-1845

DICHIARAZIONE DI NON RESPONSABILITÀ: PER INFORMAZIONI IMPORTANTI RIGUARDANTI LA GARANZIA E LA CONFORMITÀ CON LE NORMATIVE VIGENTI SUL CONTROLLO DELL'INQUINAMENTO ACUSTICO E DELLE EMISSIONI DEI VEICOLI, VEDERE PAGINA 4.

I codici articolo in GRASSETTO GRIGIO sono novità 2024

SISTEMI DI SCARICO
PALE DA NEVE E ATTREZZI AGRICOLI
VERRICELLI E SUPPORTI
AUDIO
ACCESSORI GENERICI E SISTEMI ANTIFURTO
PORTAPACCHI E ACCESSORI
BAULETTI E VALIGIE
PLASTICHE E CARROZZERIA
RINFORZI E PROTEZIONI
COMPONENTI MANUBRIO
CERCHI E ACCESSORI
FRENI
CINGHIE, CATENE, PIGNONI E CORONE
TRASMISSIONE
SOSPENSIONI
MOTORE E IMPIANTO DI RAFFREDDAMENTO
IMPIANTO ARIA E CARBURANTE
COMPONENTI ELETTRICI
ILLUMINAZIONE
VITERIA E ARTICOLI PROMOZIONALI
INDICE

MOOSE RACING

FLANGE DI MONTAGGIO CARBURATORE

- Flange del carburatore di ricambio di qualità OEM
- Sostituisce le flange danneggiate che sono state esposte agli agenti atmosferici; le flange danneggiate possono trasmettere un flusso d'aria non uniforme e ridurre le prestazioni
- Soluzione economica per la sostituzione di flange rispetto ai prezzi OEM



1013-0163



1013-0162

DESCRIZIONE	COD. ART.
HONDA	
TRX450R/TRX450ER 06-12	**1013-0159**
SUZUKI	
LTA400/LTF400 02-10	**1013-0163**
LTA400F 08-12, LTF400F 08-11	**1013-0164**

DESCRIZIONE	COD. ART.
YAMAHA	
Rhino 450 06-09	**1013-0161**
Kodiak YFM400A/YFM400F/Grizzly YFM400FG 07-08, YFM450F 03-06, YFM450FX 06-09, Grizzly 450 07-12	**1013-0162**
Warrior/Kodiak YFM350 87-98/YFM400 93-98	**1013-0160**



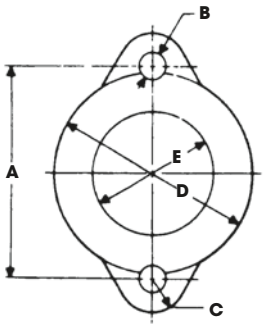

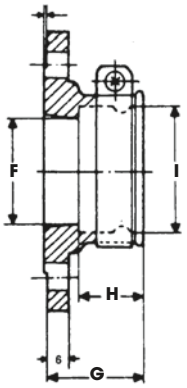

MIKUNI

FLANGE DI MONTAGGIO CARBURATORE MIKUNI ORIGINALI

- Eccellenti flange di ricambio
- Per informazioni sulle dimensioni (in millimetri), consultare la tabella
- Vendita singola

COMPATIBILE CON GRANDEZZA CARBURATORE	A	B	C	D	E	F	G	H	I	COD. ART.
VM26-28	60	8,5	10	60	31	29,5	27,5	17,5	35	**M-VM-28-200**
VM30-34	60	8,5	10	60	37	35,5	25	15	40	**M-VM-34-200**
VM36-38	70	8,5	10	60	39,5	38,5	25	15	43	**M-VM-36-200**
VM36-38	(HD) 74,6	8,5	10	60	38	38	28	15	43	**M-VM-38-200**
VM40-44	(HD) 74,6	8,5	10	68	47	46	32	15	52	**M-VM-40-200**



MOOSE RACING

DISTANZIALE CARBURATORE

PER YAMAHA YFM660R RAPTOR 01-05

- Aumenta la distanza tra il carburatore e il motore
- Aggiunge circa 3 CV modificando la dinamica del flusso dell'aria e del carburante
- In alluminio billet anodizzato duro
- Include il materiale per il montaggio e le istruzioni

DESCRIZIONE	COD. ART.
Distanziale carburatore	**1050-0153**



WSM PERFORMANCE PARTS

KIT FLANGIA ASPIRAZIONE CARBURATORE DA 34 MM

PER YAMAHA BANSHEE 87-06

- Compatibili con benzina da gara
- Resistenti a etanolo e olio
- Necessari per l'installazione di carburatori più grandi

DESCRIZIONE	COD. ART.
Kit flangia aspirazione carburatore da 34 mm	**1050-0283**

CENTAURO

GUARNIZIONE ASPIRAZIONE

PER POLARIS

- Progettata per durare a lungo
- Realizzata utilizzando materie prime di altissima qualità
- Confezionata singolarmente con rinforzo in cartone

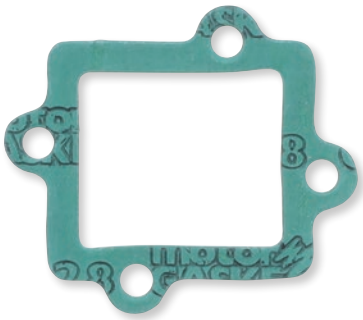

APPLICAZIONI	COD. ART.
Scrambler 50 03	0934-7689

APPLICAZIONI	COD. ART.
Predator 90 03	0934-7689

APPLICAZIONI	COD. ART.
Scrambler/Sportsman 90 01-06	0934-7689

DICHIARAZIONE DI NON RESPONSABILITÀ: PER INFORMAZIONI IMPORTANTI RIGUARDANTI LA GARANZIA E LA CONFORMITÀ CON LE NORMATIVE VIGENTI SUL CONTROLLO DELL'INQUINAMENTO ACUSTICO E DELLE EMISSIONI DEI VEICOLI, VEDERE PAGINA 4.

I codici articolo in GRASSETTO GRIGIO sono novità 2024



KIT RIPARAZIONE POMPA PRIMER CARBURATORE

• Comprende tutti i componenti necessari per ripristinare le performance originali

APPLICAZIONI	COD. ART.
HONDA	
TRX300 Fourtrax 88-00	**1009-0135**
TRX300FW Fourtrax 4x4 88-00	**1009-0135**
TRX350FE 00-06	**1009-0135**
TRX350FM Fourtrax Rancher 00-06	**1009-0135**
TRX350TE 00-06	**1009-0135**
TRX350TM Fourtrax Rancher 00-06	**1009-0135**
TRX400FA 04-07	**1009-0135**
TRX400FGA Fourtrax Rancher 4x4 04-07	**1009-0135**
TRX400FW Fourtrax Foreman 4x4 95-03	**1009-0135**
TRX450ES 98-01	**1009-0135**
TRX450FE 02-04	**1009-0135**

APPLICAZIONI	COD. ART.
HONDA (CONT)	
TRX450FM 02-04	**1009-0135**
TRX450S 98-01	**1009-0135**
TRX500FA 01-14	**1009-0135**
TRX500FE 05-11	**1009-0135**
TRX500FGA 04-08	**1009-0135**
TRX500FM 05-11	**1009-0135**
TRX500FPA 09-14	**1009-0135**
TRX500FPE 07-11	**1009-0135**
TRX500FPM 08-11	**1009-0135**
TRX500TM 05-06	**1009-0135**
TRX650 Rincon 03-05	**1009-0135**

APPLICAZIONI	COD. ART.
KAWASAKI	
KVF360A Prairie 4x4 03-13	**1009-0135**
KVF360B Prairie 03-11	**1009-0135**
KVF360C Prairie 4x4 03-13	**1009-0135**
KLF400 Bayou 93-99	**1009-0135**
KVF400A Prairie 4x4 97-98	**1009-0135**
KVF400B Prairie 98	**1009-0135**
KVF400C Prairie 4x4 99-02	**1009-0135**
KVF400D Prairie 99-02	**1009-0135**



KIT POMPA PRIMER CARBURATORE

• Ricambio OEM pompa primer carburatore
• Compatibile con modelli Honda e Kawasaki

APPLICAZIONI	COD. ART.
HONDA	
ATC250SX 85-87	**1009-0034**
Big Red 250 85-87	**1009-0034**
Fourtrax 300 88-00	**1009-0034**
Fourtrax 350 86-87	**1009-0034**
Rancher 350 00-06	**1009-0034**
Foreman 400 95-03	**1009-0034**

APPLICAZIONI	COD. ART.
HONDA (CONT)	
Rancher 400 04-07	**1009-0034**
Foreman 450 98-04	**1009-0034**
Rubicon 500 01-09	**1009-0034**
Foreman 500 05-11	**1009-0034**
Rincon 650 03-05	**1009-0034**

APPLICAZIONI	COD. ART.
KAWASAKI	
Bayou 400 93-99	**1009-0034**
Prairie 360 03-13	**1009-0034**
Prairie 400 97-02	**1009-0034**



1003-1286

KIT DI RIPARAZIONE POMPA DI RIPRESA

• Il kit include tutti i componenti necessari per riparare la pompa di ripresa
• Sono inclusi o-ring, diaframma, molla e viti
• Una pompa di ripresa che non funziona a dovere è causa di scarse prestazioni e accelerazioni poco fluide

APPLICAZIONI	COD. ART.
HONDA	
TRX250X 87-88	**1003-1288**
TRX250X 91-92	**1003-1288**
TRX300EX 93-08	**1003-1288**
TRX400EX 99-08	**1003-1288**

APPLICAZIONI	COD. ART.
HONDA (CONT)	
TRX400X 09-14	**1003-1288**
TRX450R 04-05	**1003-1973**
TRX450ER 06-14	**1003-1286**
TRX450R 06-09	**1003-1286**

APPLICAZIONI	COD. ART.
YAMAHA	
YFZ450 04-09	**1003-1287**

DICHIARAZIONE DI NON RESPONSABILITÀ: PER INFORMAZIONI IMPORTANTI RIGUARDANTI LA GARANZIA E LA CONFORMITÀ CON LE NORMATIVE VIGENTI SUL CONTROLLO DELL'INQUINAMENTO ACUSTICO E DELLE EMISSIONI DEI VEICOLI, VEDERE PAGINA 4.

I codici articolo in **GRASSETTO GRIGIO** sono novità 2024



1003-1782

KIT PISTONCINO STARTER

- Include o-ring, molle, dado di fissaggio, protezioni e guida cavo nelle quantità necessarie
- I pistoncini dello starter possono bloccarsi o perdersi facilmente durante la riparazione del carburatore
- I componenti che non funzionano correttamente possono provocare un avvio difficile o un funzionamento problematico
- Nei modelli con carburatori multipli sono inclusi i componenti per riparare tutti i pistoncini starter

APPLICAZIONI	COD. ART.
HONDA	
ATC250ES 85	**1003-1783**
ATC250ES 86-87	**1003-1782**
ATC250SX 85	**1003-1783**
ATC250SX 86-87	**1003-1782**
TRX250 85	**1003-1783**
TRX250 86-87	**1003-1782**
TRX300 88-93	**1003-1783**
TRX300 94-00	**1003-1784**
TRX300FW 4x4 88-93	**1003-1783**
TRX300FW 4x4 94-00	**1003-1784**
TRX350 86-87	**1003-1970**
TRX350D 87-89	**1003-1970**
TRX350FE 00-06	**1003-1784**
TRX350FM Rancher 00-06	**1003-1784**
TRX350TE 00-06	**1003-1784**
TRX350TM Rancher 00-06	**1003-1784**
TRX400FA 04-07	**1003-1785**
TRX400FGA Rancher 4x4 04-07	**1003-1785**
TRX400FW Foreman 4x4 95-03	**1003-1784**
TRX450ES 98-01	**1003-1784**
TRX450FE 02-04	**1003-1784**
TRX450FM 02-04	**1003-1784**
TRX450S 98-01	**1003-1784**
TRX500FA 01-14	**1003-1785**
TRX500FE 05-11	**1003-1785**
TRX500FGA 04-08	**1003-1785**
TRX500FM 05-11	**1003-1785**
TRX500FPA 09-14	**1003-1785**
TRX500FPE 07-11	**1003-1785**
TRX500FPM 08-11	**1003-1785**
TRX500TM 05-06	**1003-1785**
KAWASAKI	
KFX250 Mojave 89-04	**1003-1789**
KEF300 Lakota 95-03	**1003-1789**
KLF300B Bayou 88-05	**1003-1789**
KLF300C Bayou 4x4 89-05	**1003-1789**
KVF300 Brute Force 12-20	**1003-1789**
KVF300A Prairie 4x4 99-02	**1003-1789**
KVF300B Prairie 2x4 99-02	**1003-1789**
KVF360A Prairie 4x4 03-13	**1003-1789**
KVF360B Prairie 03-11	**1003-1789**
KVF360C Prairie 4x4 03-13	**1003-1789**
KFX400 03-06	**1003-1939**
KLF400 Bayou 93-99	**1003-1789**
KVF400A Prairie 4x4 97-98	**1003-1789**
KVF400B Prairie 98	**1003-1789**
KVF400C Prairie 4x4 99-02	**1003-1789**
KVF400D Prairie 99-02	**1003-1789**
KVF650 Brute Force 05-13	**1003-1790**
KVF650 I Brute Force 06-13	**1003-1790**
KVF650 Prairie 02-03	**1003-1790**
KFX 700 V-Force 04-09	**1003-1790**
KVF700 Prairie 04-06	**1003-1790**
KVF750 Brute Force 07	**1003-1790**

APPLICAZIONI	COD. ART.
POLARIS	
Sportsman 300 4x4 08-10	**1003-1791**
Magnum 325 2x4 00-02	**1003-1791**
Magnum 325 4x4 00-02	**1003-1791**
Magnum 325 4x4 HDS 02	**1003-1791**
Magnum 325 4x4 HDS AA 01	**1003-1791**
Magnum 325 4x4 HDS FB 01	**1003-1791**
Trail Boss 325 00-02	**1003-1791**
Xpedition 325 00-02	**1003-1791**
ATP 330 4x4 04-05	**1003-1791**
Magnum 330 2x4 03-05	**1003-1791**
Magnum 330 4x4 05	**1003-1791**
Magnum 330 4x4 AA AB AC 03-04	**1003-1791**
Magnum 330 4x4 FB 03-04	**1003-1791**
Trail Blazer 330 08-13	**1003-1791**
Trail Boss 330 03-13	**1003-1791**
Sportsman 335 99-00	**1003-1791**
Worker 335 99	**1003-1791**
350L 2x4 93	**1003-1793**
350L 4x4 93	**1003-1793**
Sportsman 350 4x4 93	**1003-1793**
Trail Boss 350L 2x4 90-92	**1003-1793**
Trail Boss 350L 4x4 90-92	**1003-1793**
400L 2x4 94-95	**1003-1793**
400L 4x4 94	**1003-1793**
Scrambler 400/2x4 00-02	**1003-1793**
Scrambler 400 4x4 95-02	**1003-1793**
Sport 400 94-99	**1003-1793**
Sportsman 400 4x4 94-97	**1003-1793**
Sportsman 400 4x4 02-05	**1003-1791**
Sportsman 400 4x4 AA AE AG 04	**1003-1791**
Sportsman 400 4x4 AQ-AV 04	**1003-1791**
Sportsman 400 HO 4x4 09-14	**1003-1791**
Trail Blazer 400 03	**1003-1793**
Xplorer 400L 4x4 95-02	**1003-1793**
Xpress 400L 2x4 96-97	**1003-1793**
Magnum 425 2x4 95-98	**1003-1791**
Magnum 425 4x4 95-98	**1003-1791**
Xpedition 425 00-02	**1003-1791**
Sportsman 450 06	**1003-1791**
ATP 500 4x4 05	**1003-1791**
Magnum 500 2x4 HDS 02	**1003-1791**
Magnum 500 4x4 00-01	**1003-1791**
Magnum 500 4x4 AA 02	**1003-1791**
Magnum 500 4x4 AB/FB 02	**1003-1791**
Magnum 500 4x4 HDS AA 01-02	**1003-1791**
Magnum 500 4x4 HDS FB 01	**1003-1791**
Scrambler 500/2x4 00-08	**1003-1791**
Scrambler 500/4x4 97-12	**1003-1791**
Sportsman 500 4x4 96-00	**1003-1791**
Sportsman 500 4x4 DUSE 01-02	**1003-1791**
Sportsman 500 4x4 DUSE HO 01	**1003-1791**
Sportsman 500 4x4 HO 01-13	**1003-1791**
Sportsman 500 4x4 HO AA-AC-AE-AG 04	**1003-1791**
Sportsman 500 4x4 HO AO-AX 04	**1003-1791**
Sportsman 500 4x4 RSE 00-02	**1003-1791**

APPLICAZIONI	COD. ART.
POLARIS (CONT)	
Sportsman Forest 500 11-13	**1003-1792**
Sportsman Touring 500 10-13	**1003-1792**
Worker 500 4x4 01	**1003-1791**
Xplorer 500 97	**1003-1791**
Sportsman 600 4x4 03-05	**1003-1792**
Sportsman 700 4x4 03-07	**1003-1792**
Sportsman MV7 05	**1003-1792**
SUZUKI	
LT-4WD 250 Quad Runner 90-98	**1003-1787**
LT-F250 2WD 90-99	**1003-1787**
LT-F250 Ozark 02-14	**1003-1787**
LT-F250F 4WD Quad Runner 99	**1003-1787**
LT-F300F King Quad 99	**1003-1787**
LT-F4WDX King Quad 300 91-98	**1003-1787**
LT-A400 2WD King Quad 08-09	**1003-1972**
LT-A400 Eiger 2WD 02-07	**1003-1972**
LT-A400F 4WD King Quad 08-10	**1003-1972**
LT-A400F Eiger 4WD 02-07	**1003-1972**
LT-F400 2WD King Quad 08	**1003-1972**
LT-F400 Eiger 2WD 02-07	**1003-1972**
LT-F400F 4WD King Quad 08-10	**1003-1972**
LT-F400F Eiger 4WD 02-07	**1003-1972**
LT-Z400 03-08	**1003-1939**
LT-A500F Quad Master cambio autom. 00-01	**1003-1787**
LT-F500F 98-02	**1003-1787**
YAMAHA	
YFA1 89-04	**1003-1971**
YFM125 Grizzly 04-13	**1003-1971**
YFB250 Timberwolf 92-98	**1003-1971**
YFB250FW Timberwolf 94-00	**1003-1971**
YFM250 Moto-4 89-91	**1003-1971**
YFM250 Big Bear 07-09	**1003-1786**
YFM250B Bruin 05-06	**1003-1786**
YFM350 Grizzly IRS 07-11	**1003-1786**
YFM350 Raptor 04-13	**1003-1786**
YFM350BA Bruin 2WD 04-06	**1003-1786**
YFM350FA Bruin 4WD 04-06	**1003-1786**
YFM350FGW Grizzly 4WD 07-14	**1003-1786**
YFM350GW Grizzly 2WD 07-11	**1003-1786**
YFM35X Wolverine 06-09	**1003-1786**
YFM400 Big Bear 2WD 00-04	**1003-1786**
YFM400 Big Bear 4WD 00-06	**1003-1786**
YFM400 Big Bear IRS 07-12	**1003-1786**
YFM400 Grizzly IRS 07-08	**1003-1786**
YFM400 Kodiak 2WD 00-04	**1003-1786**
YFM400 Kodiak 4WD 00-06	**1003-1786**
YFM450 Grizzly EPS 11-14	**1003-1786**
YFM450 Grizzly IRS 07-14	**1003-1786**
YFM450 Kodiak 03-06	**1003-1786**
YFM45FX Wolverine 450 4x4 06-10	**1003-1786**
YFM600 Grizzly 98-01	**1003-1786**
YFM660 Grizzly 02-08	**1003-1786**
YFM660R Raptor 01-05	**1003-1786**

DICHIARAZIONE DI NON RESPONSABILITÀ: PER INFORMAZIONI IMPORTANTI RIGUARDANTI LA GARANZIA E LA CONFORMITÀ CON LE NORMATIVE VIGENTI SUL CONTROLLO DELL'INQUINAMENTO ACUSTICO E DELLE EMISSIONI DEI VEICOLI, VEDERE PAGINA 4.

I codici articolo in GRASSETTO GRIGIO sono novità 2024



STARTER CARBURATORE TMX COMPLETO

- A tasto
- Fornito completo pronto all'avvitamento
- COD. Mikuni TM38/57

DESCRIZIONE	COD. ART.
Starter carburatore completo	TM3857



KIT STARTER ORIGINALE

- Converte tutti gli starter a leva in sistemi con cavi
- COD. Mikuni MK-412

DESCRIZIONE	COD. ART.
Kit starter carburatore	VMCK

INIETTORI CARBURANTE

- Per sostituire iniettori malfunzionanti, intasati o sporchi
- Gli iniettori di serie sono fissati al cablaggio tramite resina epossidica, quindi nel set abbiamo incluso anche il nostro cablaggio di ricambio (salvo indicazione contraria)
- Vendita singola



1022-0260



1022-0257

APPLICAZIONI	COD. ART.
CAN-AM	
Maverick X3 Turbo (tutti i modelli) 17-19	1022-0278[1]
Maverick X3 Turbo e Turbo R (NON compatibile con modelli Turbo RR) 20-22	1022-0278[1]
HONDA	
TRX680 Rincon 06-23	1022-0277[1]
TRX700XX 08-09	1022-0277[1]
MUV700 Big Red 09-13	1022-0277[1]
Pioneer 700 14-17	1022-0277[1]
KAWASAKI	
Brute Force 750 08-14	1022-0279[1]
POLARIS	
Sportsman 450 HO 16	**1022-0260**[1]
Ranger 500 EFI 06-13	1022-0276[1]
Sportsman 500 EFI 06-09	1022-0276[1]
ACE 570 15-19	**1022-0260**[1]
Ranger 570 (tutti) 14-21	**1022-0260**[1]
Ranger 570 (solo modelli Fullsize) 22-23	**1022-0260**[1]
RZR 570 12-22	**1022-0260**[1]
Sportsman 570 14-20	**1022-0260**[1]
Ranger 700 05-09	**1022-0257**[2]
Sportsman 700 EFI 05-08	**1022-0257**[2]
Ranger 800 10	**1022-0257**[2]
Ranger 800 11-14	**1022-0258**[2, 3]
Ranger 800 11-14	**1022-0271**[4]
POLARIS (CONT)	
RZR 800 08-10	**1022-0257**[2]
RZR 800 11-14	**1022-0258**[2, 3]
RZR 800 11-14	**1022-0271**[4]
Sportsman 800 05-14	**1022-0257**[2]
Scrambler 850 13-24	**1022-0259**[1]
Sportsman 850 09-24	**1022-0259**[1]
ACE 900 16-19	**1022-0260**[1]
Ranger 900 XP 13-19	**1022-0260**[1]
RZR 900 (tutti) 11-24	**1022-0260**[1]
Scrambler 1000 14-24	**1022-0259**[1]
Sportsman 1000 15-24	**1022-0259**[1]
General 1000 (tutti) 16-21	**1022-0272**[1]
Ranger 1000 (tutti) 14-24	**1022-0260**[1]
RZR RS1 18-21	**1022-0272**[1]
RZR 1000 (tutti) 14-21	**1022-0272**[1]
YAMAHA	
YZF450R 09-24	1022-0281[1]
Grizzly 550 09-14	1022-0281[1]
Grizzly 700 07-15	1022-0281[1]

[1] Cablaggio non incluso.
[2] Iniettore carburante con connettore.
[3] Solo per il lato magnetico.
[4] Solo per il lato PTO.



KIT DI AGGIORNAMENTO PER INIETTORI

PER CAN-AM MAVERICK X3 17-20

- Include set di iniettori ad alto flusso
- Ciclo di lavoro utile iniettore più basso: supporta un'ampia gamma di livelli di potenza
- La taratura personalizzata di Dynojet è stata progettata per questi iniettori
- Utilizza connettori iniettori OEM per un'installazione Plug-and-play

DESCRIZIONE	COD. ART.
Kit di aggiornamento per iniettori	1022-0288

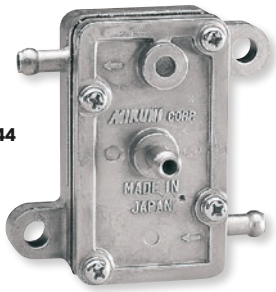

DF-44

POMPE CARBURANTE ORIGINALI MIKUNI

- Vendita singola

DESCRIZIONE	COD. ART.
Pompa carburante singola DF-44 (pompaggio di 14 litri all'ora)	DF-44
Pompa carburante doppia DF-52 (pompaggio di 35 litri all'ora)	DF-52

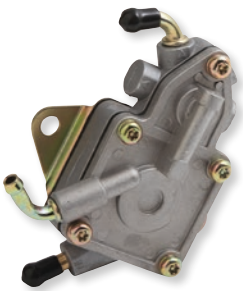

POMPA CARBURANTE MECCANICA

PER YAMAHA

- Progettata per soddisfare o eccedere le specifiche OEM

APPLICAZIONI	COD. ART.
450 Rhino 06-09	1009-0141

APPLICAZIONI	COD. ART.
660 Rhino 04-07	1009-0141

DICHIARAZIONE DI NON RESPONSABILITÀ: PER INFORMAZIONI IMPORTANTI RIGUARDANTI LA GARANZIA E LA CONFORMITÀ CON LE NORMATIVE VIGENTI SUL CONTROLLO DELL'INQUINAMENTO ACUSTICO E DELLE EMISSIONI DEI VEICOLI, VEDERE PAGINA 4.

I codici articolo in GRASSETTO GRIGIO sono novità 2024





1009-0033



1009-0114

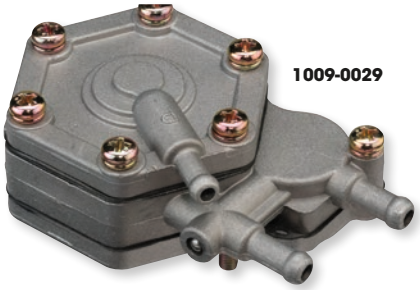

1009-0029

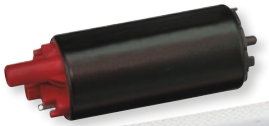

1009-0032



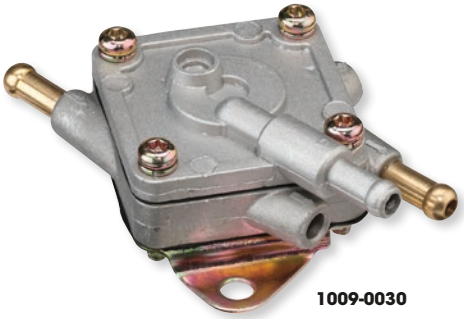

1009-0030

POMPE CARBURANTE
PER CARBURATORE ED EFI

- Ricambio diretto per pompa carburante
- Disponibili per modelli a carburatore e a iniezione
- Valore portata originale
- Protezione/filtro inclusi con le pompe per modelli a iniezione

APPLICAZIONI	COD. ART. POMPA CARBURANTE	COD. ART. REGOLATORE PRESSIONE CARBURANTE	COD. ART. FILTRO DI RICAMBIO
CAN-AM			
Commander 800 11-19	**1009-0033**[1]	**1009-0114**	-
Commander 1000 11-19	**1009-0033**[1]	**1009-0114**	-
Maverick 1000 13-18	**1009-0033**[1]	**1009-0114**	-
Outlander 400 09-14	**1009-0033**[1]	**1009-0114**	-
Outlander 500 09-15	**1009-0033**[1]	**1009-0114**	-
Outlander 650 09-15	**1009-0033**[1]	**1009-0114**	-
Outlander 800 09-15	**1009-0033**[1]	**1009-0114**	-
Outlander 1000 12-15	**1009-0033**[1]	**1009-0114**	-
Renegade 500 09-15	**1009-0033**[1]	**1009-0114**	-
Renegade 800 09-15	**1009-0033**[1]	**1009-0114**	-
Renegade 1000 12-16	**1009-0033**[1]	**1009-0114**	-
KAWASAKI			
Brute Force 750 08-21	**1009-0039**[1]	-	-
Modelli Mule 1000, 2500, 2510, 3000, 3010, 3020 (tutti)	**1009-0037**	-	-
POLARIS			
RZR 170 09-14	**1009-0035**	-	-
Sportsman 300 09-10	**1009-0029**	-	-
Magnum 325 00-02	**1009-0029**	-	-
Trail Boss 325 00-02	**1009-0029**	-	-
Xpedition 325/425 00-02	**1009-0029**	-	-
Ranger ETX 15-16	**1009-0032**[1]	**1009-0113**	**1009-0045**
Sportsman ETX 15	**1009-0032**[1]	-	**1009-0045**
ATP 330 04-05	**1009-0029**	-	-
Magnum 330 03-06	**1009-0029**	-	-
Trail Blazer 330 08-10	**1009-0029**	-	-
Trail Boss 330 03-10	**1009-0029**	-	-
Trail Blazer 330 11-13	**1009-0030**	-	-
Trail Boss 330 11-13	**1009-0030**	-	-
Worker 335/500 99	**1009-0029**	-	-
Sportsman 335 99-00	**1009-0029**	-	-
Ranger 400 09-12	**1009-0038**	-	-
Sportsman 400 01-05, 09-10	**1009-0029**	-	-
Sportsman 400 HO 11-14	**1009-0030**	-	-
Magnum 425 96-98	**1009-0029**	-	-
Outlaw 450 09-10	**1009-0029**	-	-
Sportsman 450 06-07	**1009-0029**	-	-
Sportsman 450 16	**1009-0032**[1]	**1009-0113**	**1009-0045**
ATP 500 05	**1009-0029**	-	-
Big Boss 500 6x6 98-99	**1009-0029**	-	-
Magnum 500 99-02	**1009-0029**	-	-
Outlaw 500 06-07	**1009-0029**	-	-
Predator 500 03-07	**1009-0029**	-	-
Ranger 500 99-08	**1009-0038**	-	-
Ranger 500 EFI 06-13	**1009-0033**[1]	**1009-0041**	**1009-0044**
Ranger 500 17-20	**1009-0032**[1]	**1009-0113**	**1009-0045**
Scrambler 500 97-10	**1009-0029**	-	-
Sportsman 500 96-09	**1009-0029**	-	-

APPLICAZIONI	COD. ART. POMPA CARBURANTE	COD. ART. REGOLATORE PRESSIONE CARBURANTE	COD. ART. FILTRO DI RICAMBIO
POLARIS (CONT)			
Xplorer 500 97	**1009-0029**	-	-
Scrambler 500 11-12	**1009-0030**	-	-
Sportsman 500 HO (compreso Touring) 11-13	**1009-0030**	-	-
Sportsman 500 EFI 06	**1009-0031**[1]	**1009-0040**	**1009-0043**
Sportsman 500 EFI 07-08	**1009-0033**[1]	**1009-0041**	**1009-0044**
Outlaw 525 09-11	**1009-0029**	-	-
Sportsman 550 XP 09-10	**1009-0033**[1]	**1009-0041**	**1009-0044**
Sportsman 550 11-13	**1009-0032**[1]	**1009-0042**	**1009-0045**
Sportsman 550 14	**1009-0032**[1]	-	**1009-0045**
Ranger 570 14-20	**1009-0032**[1]	**1009-0113**	**1009-0045**
RZR 570 12-16	**1009-0032**[1]	**1009-0042**	**1009-0045**
RZR 570 17	**1009-0032**[1]	-	**1009-0045**
Sportsman 570 14-18	**1009-0032**[1]	**1009-0113**	**1009-0045**
Sportsman 600 03-05	**1009-0029**	-	-
Sportsman 700 02-06	**1009-0029**	-	-
Sportsman 700 EFI 04-06	**1009-0031**[1]	**1009-0040**	**1009-0043**
Ranger 700 XP 05	**1009-0031**[1]	**1009-0040**	**1009-0043**
Ranger 700 06-09	**1009-0033**[1]	**1009-0041**	**1009-0044**
Sportsman 700 EFI 07	**1009-0033**[1]	**1009-0041**	**1009-0044**
Sportsman 800 EFI 05-06	**1009-0031**[1]	**1009-0040**	**1009-0043**
Ranger 800 10	**1009-0033**[1]	**1009-0041**	**1009-0044**
Ranger 800 11-12	**1009-0032**[1]	**1009-0042**	**1009-0045**
Ranger 800 13-14	**1009-0032**[1]	**1009-0113**	**1009-0045**
RZR 800 08-10	**1009-0033**[1]	**1009-0041**	**1009-0044**
RZR 800 11-14	**1009-0032**[1]	**1009-0042**	**1009-0045**
Sportsman 800 07-08	**1009-0033**[1]	**1009-0041**	**1009-0044**
Ranger 800 (compreso 6x6) 11-16	**1009-0032**[1]	-	**1009-0045**
RZR 800 11-14	**1009-0032**[1]	-	**1009-0045**
Sportsman 850 XP 09-10	**1009-0033**[1]	**1009-0041**	**1009-0044**
Scrambler 850 13-14	**1009-0032**[1]	**1009-0042**	**1009-0045**
Scrambler 850 15-18	**1009-0032**[1]	**1009-0113**	**1009-0045**
Sportsman 850 11-13	**1009-0032**[1]	**1009-0042**	**1009-0045**
Sportsman 850 14-20	**1009-0032**[1]	**1009-0113**	**1009-0045**
Ranger 900 XP 13-18	**1009-0032**[1]	**1009-0113**	**1009-0045**
RZR 900 11-15	**1009-0032**[1]	**1009-0042**	**1009-0045**
RZR 900 16-20	**1009-0032**[1]	**1009-0113**	**1009-0045**
Ranger 1000 17	**1009-0032**[1]	-	**1009-0045**
RZR 1000 XP 14-20 (eccetto Turbo)	**1009-0032**[1]	**1009-0113**	**1009-0045**
Scrambler 1000 14-18	**1009-0032**[1]	**1009-0113**	**1009-0045**
Sportsman 1000 15-16	**1009-0032**[1]	**1009-0113**	**1009-0045**
YAMAHA			
Rhino 450 06-09	**1009-0036**	-	-
Rhino 660 04-07	**1009-0036**	-	-

[1] Pompa carburante con filtro per modelli a iniezione.

DICHIARAZIONE DI NON RESPONSABILITÀ: PER INFORMAZIONI IMPORTANTI RIGUARDANTI LA GARANZIA E LA CONFORMITÀ CON LE NORMATIVE VIGENTI SUL CONTROLLO DELL'INQUINAMENTO ACUSTICO E DELLE EMISSIONI DEI VEICOLI, VEDERE PAGINA 4.

I codici articolo in GRASSETTO GRIGIO sono novità 2024

MODULI POMPE CARBURANTE

- Sostituire le pompe carburante nei moduli può essere difficile
- Infatti c'è sempre la possibilità che il regolatore non sia in buone condizioni o che ci sia qualche altro problema
- Dimentica tutto questo e approfitta dei vantaggi di questa pompa carburante completa
- Includono tutto il necessario, come la pompa carburante, il regolatore della pressione del carburante, il filtro e la centralina per l'indicatore del livello carburante
- Completamente assemblati, basta metterla nel serbatoio e collegarla!
- Se il tuo motore non funziona bene al minimo, scoppietta, si spegne ad alte velocità o hai riscontrato altri problemi di funzionamento, questo ricambio potrebbe essere la soluzione



1009-0163

- Pompa carburante di qualità automobilistica ideata come ricambio diretto
- Montaggio nello stesso punto del componente di serie, assicura all'impianto carburante un funzionamento fluido e una lunga durata

APPLICAZIONI	COD. ART.
CAN-AM	
Commander 700 22	1009-0163
Commander 800 (incluso Max) 11-20	1009-0162
Maverick Trail 800 18-21	1009-0163
Commander 1000 (incluso Max) 11-20	1009-0162
Commander 1000 (incluso Max) 21-22	1009-0163
Maverick Trail 1000 18-22	1009-0163
Maverick Sport 1000 (incluso Max) 19-22	1009-0163
Maverick 1000 (incluso Max) 13-18	1009-0162
Maverick X3 Turbo (tutti i modelli) 17-21	1009-0163
HONDA	
TRX 420 Rancher 07-14	1009-0167
TRX 500 Foreman 12-13	1009-0167
TRX 700XX 08-09	1009-0167
KAWASAKI	
Brute Force 750 08-23	1009-0165
Mule Pro-MX 19-23	1009-0164
Mule 4000 (incluso Trans) 13-23	1009-0166
Mule 4010 (incluso Trans) 13-23	1009-0166
Mule SX 19-23	1009-0166
POLARIS	
Sportsman 450 HO 16	1009-0152
Sportsman 450 HO 17-22	1009-0158
ACE 500 17-18	1009-0160
Ranger 500 EFI (incluso Crew) 09-13	1009-0148
Ranger 500 17-22	1009-0151
Sportsman 500 EFI (tutti i modelli) 2008-09	1009-0156
Sportsman 550 XP 2009-10	1009-0157
ACE 570 2017-18	1009-0160
Ranger 570 (tutti i modelli eccetto 2015 Fullsize) 14-22	1009-0151

APPLICAZIONI	COD. ART.
POLARIS (CONT)	
Ranger 570 Fullsize (incluso Crew) 15	1009-0149
RZR 570 12-13	1009-0154
Sportsman 570 (tutti i modelli) 14-16	1009-0152
Sportsman 570 (tutti i modelli) 17-22	1009-0158
Ranger 700 (compreso Crew) 08-09	1009-0148
Sportmsan 700 X2 08	1009-0156
Ranger 800 (incluso Crew) 10	1009-0148
Ranger 800 (inclusi Crew e 6x6) 11-12	1009-0153
Ranger 800 (inclusi Crew e 6x6) 13-16	1009-0151
RZR 800 (tutti i modelli) 08-10	1009-0155
RZR 800 (tutti i modelli) 11-13	1009-0154
Sportsman 800 (tutti i modelli) 08-14	1009-0156
Scrambler 850 15-22	1009-0152
Sportsman 850 (tutti i modelli) 09-10	1009-0157
Sportsman 850 (tutti i modelli) 15-22	1009-0152
ACE 900 17-18	1009-0160
Ranger 900 XP (compreso Crew) 13-19	1009-0149
RZR 900 (tutti i modelli) 15-20	1009-0150
General 1000 (tutti i modelli) 16-22	1009-0159
Ranger 1000 XP 17	1009-0149
Ranger 1000 XP Crew 17-18	1009-0149
Ranger ETX 15-16	1009-0151
RZR 1000 XP (tutti i modelli) 14-20	1009-0150
RZR 1000 S (tutti i modelli) 16-22	1009-0159
RZR Turbo, Turbo S (tutti i modelli) 16-21	1009-0161
Scrambler 1000 14-18	1009-0152
Sportsman 1000 (tutti i modelli) 15-22	1009-0152
Sportsman ETX 15	1009-0152

MODULI POMPE CARBURANTE

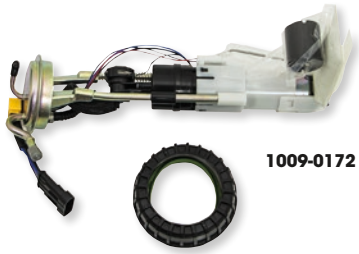

1009-0172

- Include tutti i componenti necessari per sostituire il modulo pompa carburante
- Soluzione economica per recuperare la potenza persa o riparare la pompa benzina
- La pompa preleva meno corrente rispetto alla pompa OEM, mantenendo la stessa portata e la stessa pressione, riducendo le temperature di esercizio e aumentando la vita utile dell'unità
- Include modulo completo, dado di fissaggio e guarnizione

APPLICAZIONI	COD. ART.
CAN-AM	
Outlander 400 STD 4x4 09-15	1009-0172
Outlander 400 XT 4x4 12-14	1009-0172
Outlander Max 400 EFI 15	1009-0172
Outlander Max 400 STD 4x4 09-14	1009-0172
Outlander Max 400 XT 4x4 13-14	1009-0172
Outlander 450 DPS EFI 16-22	**1009-0130**
Outlander 450 L EFI 15-16	**1009-0130**
Outlander 450 L Max EFI 15-16	**1009-0130**
Outlander 450 Max 6x6 19-22	**1009-0130**
Outlander 450 Max EFI 17	**1009-0130**
Outlander 450 Max DPS EFI 16-22	**1009-0130**
Outlander 450 Max STD EFI 18-22	**1009-0130**
Outlander 450 STD EFI 17-22	**1009-0130**
Outlander 500 STD 4x4 13-15	1009-0139
Outlander 500 LTD 4x4 10	1009-0172

APPLICAZIONI	COD. ART.
CAN-AM (CONT)	
Outlander 500 STD 4x4 07-08	1009-0173
Outlander 500 STD 4x4 09-12	1009-0172
Outlander 500 XT 4x4 07-08	1009-0173
Outlander 500 XT 4x4 09-12	1009-0172
Outlander 500 XT 4x4 13-14	1009-0139
Outlander 500 L EFI 15	**1009-0130**
Outlander 500 L Max EFI 15	**1009-0130**
Outlander 500 Max EFI 15	1009-0139
Outlander 500 Max STD 4x4 07-08	1009-0173
Outlander 500 Max STD 4x4 09-12	1009-0172
Outlander 500 Max STD 4x4 13-14	1009-0139
Outlander 500 Max XT 4x4 07-08	1009-0173
Outlander 500 Max XT 4x4 09-12	1009-0172
Outlander 500 Max XT 4x4 13-14	1009-0139
Renegade 500 08	1009-0173

APPLICAZIONI	COD. ART.
CAN-AM (CONT)	
Renegade 500 09-12	1009-0172
Renegade 500 13-15	1009-0139
Outlander 570 DPS EFI 16-22	**1009-0130**
Outlander 570 L/LE EFI 16	**1009-0130**
Outlander 570 Max EFI 16-17	**1009-0130**
Outlander 570 Max DPS EFI 16-22	**1009-0130**
Outlander MR 570 EFI 22	**1009-0130**
Outlander 570 Max STD EFI 18-22	**1009-0130**
Outlander 570 XMR EFI 16-22	**1009-0130**
Outlander XT 570 EFI 22	**1009-0130**
Renegade 570 EFI 16-22	**1009-0130**
Renegade 570 XMR EFI 17-21	**1009-0130**

MODULI POMPE CARBURANTE continua alla pagina successiva.

DICHIARAZIONE DI NON RESPONSABILITÀ: PER INFORMAZIONI IMPORTANTI RIGUARDANTI LA GARANZIA E LA CONFORMITÀ CON LE NORMATIVE VIGENTI SUL CONTROLLO DELL'INQUINAMENTO ACUSTICO E DELLE EMISSIONI DEI VEICOLI, VEDERE PAGINA 4.

I codici articolo in GRASSETTO GRIGIO sono novità 2024

MODULI POMPE CARBURANTE (CONT)


1009-0048

APPLICAZIONI	COD. ART.
CAN-AM (CONT)	
Outlander 650 6x6 15-18	1009-0139
Outlander 650 STD 4x4 06-08	1009-0173
Outlander 650 STD 4x4 09-12	1009-0172
Outlander 650 STD 4x4 13-15	1009-0139
Outlander 650 XMR 13-22	1009-0139
Outlander 650 XT 4x4 06-08	1009-0173
Outlander 650 XT 4x4 09-12	1009-0172
Outlander 650 XT 4x4 13-15	1009-0139
Outlander 650 DPS EFI 17-22	1009-0139
Outlander 650 Max 6x6 19-22	1009-0139
Outlander 650 Max DPS/XT 21-22	1009-0139
Outlander 650 Max STD 4x4 06-08	1009-0173
Outlander 650 Max STD 4x4 09-12	1009-0172
Outlander 650 Max XT 4x4 06-08	1009-0173
Outlander 650 Max XT 4x4 09-12	1009-0172
Outlander 650 Max STD 4x4 13-15	1009-0139
Outlander 650 Max XT 4x4 13-15	1009-0139
Outlander 650 STD EFI 17-22	1009-0139
Outlander XT 650 EFI 22	1009-0139
Renegade 650 EFI 18-19	1009-0139
Commander 800 DPS 13-20	1009-0136
Commander 800 LTD 16	1009-0136
Outlander 800 STD 4x4 06-08	1009-0173
Outlander 800R STD 4x4 09-11	1009-0172
Commander 800 STD/XT 11-20	1009-0136
Commander 800 Max DPS 16-20	1009-0136
Commander 800 XTP 16	1009-0136
Outlander 800 Max LTD 4x4 07-08	1009-0173
Outlander 800 Max STD 4x4 06-08	1009-0173
Outlander 800 Max XT 4x4 06-08	1009-0173
Outlander 800 XMR 11-12	1009-0172
Outlander 800 XT 4x4 06-08	1009-0173
Outlander 800 XXC 11	1009-0172
Outlander 800R Max EFI 15	1009-0139
Outlander 800R Max LTD 4x4 09-12	1009-0172
Outlander 800R Max STD 4x4 09-12	1009-0172
Outlander 800R Max STD 4x4 13-14	1009-0139
Outlander 800R Max XT 4x4 09-12	1009-0172
Outlander 800R Max XT 4x4 13-14	1009-0139
Outlander 800R STD 4x4 12-15	1009-0139
Outlander 800R XMR 15	1009-0139
Outlander 800R XT 4x4 09-11	1009-0172
Outlander 800R XT 4x4 12-14	1009-0139
Renegade 800 07-08	1009-0173
Renegade 800 09-11	1009-0172
Renegade 800 12-15	1009-0139
Renegade 800 X 08	1009-0173
Renegade 800 X 09	1009-0172
Renegade 800 XXC 10-11	1009-0172
Renegade 800 XXC 12-14	1009-0139
Outlander 850 16	1009-0139
Outlander 850 DPS/XMR/XT/XTP 16-22	1009-0139
Outlander 850 Max DPS 17-22	1009-0139
Outlander 850 Max XT/XTP 16-22	1009-0139
Renegade 850/XXC 16-22	1009-0139
Commander 1000 DPS 16-20	1009-0136
Commander 1000 modelli meno recenti 14 mm, modelli recenti 16 mm 13	1009-0136
Commander 1000 LTD 13-20	1009-0136
Commander 1000 STD 11-19	1009-0136
Commander 1000 XT 16-20	1009-0136
Commander 1000 XT/DPS 13-15	1009-0136
Commander 1000 XT/LTD/DPS 11-12	1009-0136
Commander 1000 XTP 14-17	1009-0136
Commander 1000 Max DPS 18-19	1009-0136

APPLICAZIONI	COD. ART.
CAN-AM (CONT)	
Commander 1000 Max LTD 15-20	1009-0136
Commander 1000 Max STD 15-19	1009-0136
Commander 1000 Max XT 18-20	1009-0136
Commander 1000 Max XT/DPS 15-17	1009-0136
Commander 1000 XT/DPS/LTD 14	1009-0136
Commander 1000 Max XTP 15	1009-0136
Maverick 1000 STD 13-18	1009-0136
Maverick 1000 Turbo 16-17	1009-0136
Maverick 1000 Turbo XDS 15-16	1009-0136
Maverick 1000 Turbo XRS 16	1009-0136
Maverick 1000 XC 16-17	1009-0136
Maverick 1000 XDS 15-16	1009-0136
Maverick 1000 XMR 14-18	1009-0136
Maverick 1000 XRS 13-15	1009-0136
Maverick 1000 XXC 14-17	1009-0136
Maverick 1000 Max STD 14-18	1009-0136
Maverick 1000 Max Turbo/XRS 16-17	1009-0136
Maverick 1000 Max Turbo XDS 15-17	1009-0136
Maverick 1000 Max XC/XXC 16	1009-0136
Maverick 1000 Max XDS 14-16	1009-0136
Maverick 1000 Max XMR 17-18	1009-0136
Maverick 1000 Max XRS 14-15	1009-0136
Outlander 1000 DPS 12-19	1009-0139
Outlander 1000 EFI 6x6 15-18	1009-0139
Outlander 1000 XMR 13-22	1009-0139
Outlander 1000 XT 12-22	1009-0139
Outlander 1000 XTP 13-22	1009-0139
Outlander 1000 XXC 20-22	1009-0139
Outlander 1000 Max 13-20	1009-0139
Outlander 1000 Max EFI 5x6 19-22	1009-0139
Outlander 1000 Max LTD 15-16	1009-0139
Outlander 1000 Max XT/XTP 13-22	1009-0139
Renegade 1000 12-19	1009-0139
Renegade 1000 XMR 16-22	1009-0139
Renegade 1000 XXC 12-22	1009-0139
HONDA	
TRX420 FA IRS 09-13	1009-0186
TRX420 FE 07-13	1009-0186
TRX420 FM 07-13	1009-0186
TRX420 FPA IRS 09-14	1009-0186
TRX420 FPE 09-13	1009-0186
TRX420 FPM 09-13	1009-0186
TRX420 TE 07-13	1009-0186
TRX420 TM 07-13	1009-0186
TRX500FE 12-13	1009-0186
TRX500FM 12-13	1009-0186
TRX500FPE 12-13	1009-0186
TRX500FPM 12-13	1009-0186
TRX680 Rincon 07-22	1009-0186
TRX700XX 08-09	1009-0186
KAWASAKI	
Mule 400 SX 17-20	**1009-0120**
Mule 400 SX 4x4 FI/SE FI/XC Camo FI/ XC FI/XC LE FI 21-23	**1009-0120**
Mule 620 4000 09-23	**1009-0120**
Mule 620 4000 Trans 21	**1009-0120**
Mule 620 4010 4x4/Trans 09-23 (tutti)	**1009-0120**
Mule 700 Pro-MX 19-22	**1009-0119**
Mule 700 Pro-MX EPS/EPS Camo/EPS LE 21-23	**1009-0119**
Mule 700 Pro-MX LE 19-20, SE 23	**1009-0119**
KVF750 Brute Force 08-21	**1009-0118**
KVF750 Brute Force EPS 12-23	**1009-0118**
POLARIS	
ACE 325 14-16	**1009-0109**

APPLICAZIONI	COD. ART.
POLARIS (CONT)	
ACE 325 HD 15	**1009-0109**
Ranger 325 ETX 15-16	**1009-0104**
Sportsman 325 ETX EFI/MD 15	**1009-0048**
450 HO 2x4 MD 16	**1009-0048**
Farmhand 450 2x4 17	1009-0175
Sportsman 450 HD 2x4 18	1009-0175
Sportsman 450 HO 17-22	1009-0175
Sportsman 450 HO 16	**1009-0048**
Sportsman 450 HO 2x4 MD 16	**1009-0048**
Sportsman 450 Tractor 16	**1009-0048**
Ranger 500 4x4 07	**1009-0100**[1]
	1009-0178[3]
Ranger 500 4x4 Crew 11-12	**1009-0100**[1]
	1009-0178[3]
Ranger 500 4x4 Midsize 13	**1009-0100**[1]
	1009-0178[3]
Ranger 500 4x4 EFI 06-08	**1009-0100**[1]
	1009-0178[3]
Ranger 500 4x4 EFI 09-12	**1009-0100**[1]
	1009-0178[3]
Ranger 500 2WD 17-21	**1009-0104**
Ranger 500/4x4 18-22	**1009-0104**
Ranger 500 ETX 17	**1009-0104**
Sportsman 500 EFI 08-09	**1009-0105**[2]
Sportsman 500 Tractor EFI 09-10	**1009-0105**[2]
Sportsman 500 X2 06-09	**1009-0105**[2]
Sportsman 500 Forest Tractor 11-14	**1009-0105**[2]
Sportsman 500 Touring 08-09	**1009-0105**[2]
Sportsman 550 11-13	**1009-0096**
Sportsman 550 EPS 10	**1009-0111**
Sportsman 550 EPS 11-14	**1009-0096**
Sportsman 550 X2 10	**1009-0111**
Sportsman 550 X2 11-14	**1009-0096**
Sportsman 550 X2 EPS LE/INTL 14	**1009-0048**
Sportsman 550 XP 09-10	**1009-0111**
Sportsman 550 XP 13-14	**1009-0096**
Sportsman 550 XP EPS HD INTL 14	**1009-0048**
Sportsman 550 Forest 11-14	**1009-0096**
Sportsman 550 Touring EPS 10	**1009-0111**
Sportsman 550 Touring EPS 11-14	**1009-0096**
ACE 570/HD 15-16	**1009-0109**
ACE 570 MD 16	**1009-0109**
Ranger 570/Crew 14-21	**1009-0104**
Ranger 570 Crew EPS 14-20	**1009-0104**
Ranger 570 Crew Premium 21	**1009-0104**
Ranger 570 Full Size 15-16	**1009-0101**
Ranger 570 Full Size 17-22	**1009-0104**
Ranger 570 Full Size Crew 15-16	**1009-0101**
2017 - 2022	**1009-0104**
Ranger 570 Full Size con puntoni 16	**1009-0104**
Ranger 570 HD 19	**1009-0104**
Ranger 570 INTL 14	**1009-0104**
Ranger 570 Premium 21	**1009-0104**
Ranger 570 XP 16	**1009-0101**
Ranger 570-6 Full Size Crew 16	**1009-0101**
Ranger 570-6 Full Size Crew 17-22	**1009-0104**
RZR 570 EFI 12-13	**1009-0102**
RZR 570 EFI 14-16	**1009-0098**
Sportsman 570 6x6 17-22	1009-0175
Sportsman 570 6x6 Tractor 17-18	1009-0175
Sportsman 570 EFI 14-16	**1009-0048**
Sportsman 570 EFI 17-22	1009-0175
Sportsman 570 EFI EPS 14-15	**1009-0048**
Sportsman 570 EFI EPS Forest Quad/ Tractor 15	**1009-0048**

[1] Compatibile solo se la versione del serbatoio installata è quella più recente. Funziona con flangia serbatoio carburante filettata con dado di fissaggio in plastica. Non per modelli con flangia di montaggio a 6 viti.

[2] Compatibile solo se la versione del serbatoio installata è quella più recente. Funziona con flangia serbatoio carburante filettata con dado di fissaggio in plastica.

[3] Per pompa a sei viti.

DICHIARAZIONE DI NON RESPONSABILITÀ: PER INFORMAZIONI IMPORTANTI RIGUARDANTI LA GARANZIA E LA CONFORMITÀ CON LE NORMATIVE VIGENTI SUL CONTROLLO DELL'INQUINAMENTO ACUSTICO E DELLE EMISSIONI DEI VEICOLI, VEDERE PAGINA 4.

I codici articolo in GRASSETTO GRIGIO sono novità 2024

MODULI POMPE CARBURANTE (CONT)

APPLICAZIONI	COD. ART.
POLARIS (CONT)	
Sportsman 570 EFI EPS MD 15	**1009-0048**
Sportsman 570 EFI HD 16	**1009-0048**
Sportsman 570 EFI HD 17-18	**1009-0175**
Sportsman 570 EFI MD 15-16	**1009-0048**
Sportsman 570 EFI MD 17	**1009-0175**
Sportsman 570 EFI UTE 17-19	**1009-0175**
Sportsman 570 EFI UTE HD 15-16	**1009-0048**
Sportsman 570 EFI UTE HD EPS 14	**1009-0048**
Sportsman 570 EFI UTE MD 16	**1009-0048**
Sportsman 570 EFI UTE Tractor 16	**1009-0048**
Sportsman 570 EFI X2 EPS 15-16	**1009-0048**
Sportsman 570 EFI X2 EPS 17-21	**1009-0175**
Sportsman 570 EPS EU 17-18	**1009-0175**
Sportsman 570 EPS Quad/Tractor/UTE Quad/ZUG 16	**1009-0048**
Sportsman 570 EPS ZUG 17-18	**1009-0175**
Sportsman 570 Forest 14	**1009-0048**
Sportsman 570 Forest EFI EPS 14-15	**1009-0048**
Sportsman 570 HD 15	**1009-0048**
Sportsman 570 HD EFI 14	**1009-0048**
Sportsman 570 Premium 21-22	**1009-0175**
Sportsman 570 SP 15-16	**1009-0048**
Sportsman 570 SP 17-20	**1009-0175**
Sportsman 570 SP EPS Quad 15-16	**1009-0048**
Sportsman 570 SP EPS Tractor 15-16	**1009-0048**
Sportsman 570 SP EPS Tractor 18-19	**1009-0175**
Sportsman 570 SP MD 15-16	**1009-0048**
Sportsman 570 Touring EFI 14-16	**1009-0048**
Sportsman 570 Touring EFI EPS 15-16	**1009-0048**
Sportsman 570 Touring EFI EPS MD 16	**1009-0048**
Sportsman 570 Touring EFI EPS Tractor 16	**1009-0048**
Sportsman 570 Touring EFI INTL 14	**1009-0048**
Sportsman 570 Touring EFI MD 15	**1009-0048**
Sportsman 570 Touring EPS Quad 16	**1009-0048**
Sportsman 570 Touring SP 15-16	**1009-0048**
Sportsman 570 Tractor 16	**1009-0048**
Sportsman 570 Tractor 17-19	**1009-0175**
Sportsman 570 Trail 21-22	**1009-0175**
Sportsman 570 Ultimate Trail LE 21-22	**1009-0175**
Sportsman 570 Utility HD 22	**1009-0175**
Sportsman 570 Utility HD LE 21	**1009-0175**
Sportsman 570 X2 EPS MD 17	**1009-0175**
Sportsman 570 X2 EPS Tractor 17-18	**1009-0175**
Sportsman Touring 570 EFI 17-22	**1009-0175**
Sportsman Touring 570 EFI EPS 17	**1009-0175**
Sportsman Touring 570 EFI EPS MD 17	**1009-0175**
Sportsman Touring 570 EPS Tractor 17-19	**1009-0175**
Sportsman Touring 570 EPS Tractor SP 18-19	**1009-0175**
Sportsman Touring 570 Premium 20-22	**1009-0175**
Ranger 700/4x4 06-09	**1009-0100**[1] **1009-0178**[3]
Ranger 700 4x4 Crew 08-09	**1009-0100**[1] **1009-0178**[3]
Ranger 700 6x6 EFI 06-09	**1009-0100**[1] **1009-0178**[3]
Sportsman 700 X2 EFI 08	**1009-0105**
Forest 800 6x6 15	**1009-0105**
Ranger 800 4x4 EFI 10	**1009-0100**[1] **1009-0178**[3]
Ranger 800 4x4 EFI 11-12	**1009-0103**
Ranger 800 4x4 EFI 13-14	**1009-0104**
Ranger 800 4x4 EFI Crew 10	**1009-0100**[1] **1009-0178**[3]
Ranger 800 4x4 EFI Crew 11-12	**1009-0103**
Ranger 800 4x4 EFI Crew 13-14	**1009-0104**
Ranger 800 4x4 EFI Midsize13-14	**1009-0104**
Ranger 800 6x6 10	**1009-0100**[1] **1009-0178**[3]
Ranger 800 6x6 11-12	**1009-0103**
Ranger 800/6x6 13-16	**1009-0104**
Ranger 800 XP 12	**1009-0103**
RZR 4 800 10	**1009-0110**
RZR 4 800 11-13	**1009-0102**

APPLICAZIONI	COD. ART.
POLARIS (CONT)	
RZR 4 800 14	**1009-0098**
RZR 800 08-09	**1009-0110**
RZR 800 11-13	**1009-0102**
RZR 800 14	**1009-0098**
RZR S 800 09-10	**1009-0110**
RZR S 800 11-13	**1009-0102**
RZR S 800 14	**1009-0098**
Sportsman 800 EFI 09-14	**1009-0105**[2]
Sportsman 800 EFI 6x6 09-14	**1009-0105**[2]
Sportsman 800 EFI 6x6 Forest 13-14	**1009-0105**[2]
Sportsman 800 EFI Forest 114	**1009-0105**[2]
Sportsman 800 HO EFI 08-09	**1009-0105**[2]
Sportsman 800 Touring EFI 08-09	**1009-0105**[2]
Sportsman 800 X2 EFI 08-09	**1009-0105**[2]
Scrambler 850 15-22	**1009-0048**
Scrambler 850 HO/EPS 13-14	**1009-0096**
Scrambler 850 MD 15	**1009-0048**
Scrambler 850 XP HO EPS/INTL 14	**1009-0096**
Sportsman 850 21-22	**1009-0048**
Sportsman 850 High Lifter 16-22	**1009-0048**
Sportsman 850 Premium 21-22	**1009-0048**
Sportsman 850 SP 15-18	**1009-0048**
Sportsman 850 Ultimate Trail Edition 21-22	**1009-0048**
Sportsman 850 WV 14	**1009-0096**
Sportsman 850 XP HO EPS MD 15	**1009-0048**
Sportsman 850 Forest 11-14	**1009-0096**
Sportsman 850 Forest 15	**1009-0048**
Sportsman 850 Touring 21-22	**1009-0048**
Sportsman 850 Touring EPS 14	**1009-0096**
Sportsman 850 Touring INTL 14	**1009-0096**
Sportsman 850 Touring SP 15-20	**1009-0048**
Sportsman 850 Touring SP MD 15	**1009-0048**
Sportsman 850 Touring EPS 10	**1009-0111**
Sportsman 850 Touring EPS 11-13	**1009-0096**
Sportsman 850 Touring EPS HO 13	**1009-0096**
Sportsman 850 X2 11	**1009-0096**
Sportsman 850 XP 09-10	**1009-0111**
Sportsman 850 XP 11-13	**1009-0096**
Sportsman 850 XP EPS 09-10	**1009-0111**
Sportsman 850 XP EPS 11-14	**1009-0096**
ACE 900 EFI EPS 16	**1009-0109**
Ranger 900 Crew/EPS 14-19	**1009-0101**
Ranger 900 XP 13-19	**1009-0101**
Ranger 900 XP Crew 18	**1009-0101**
Ranger 900 XP EPS 18-19	**1009-0101**
Ranger 900 XP High Lifter 16	**1009-0101**
RZR 4 900 15-18	**1009-0047**
RZR 4 XP 900 12-14	**1009-0098**
RZR 4 XP Jagged X 13	**1009-0098**
RZR 900 50"/55" 15-17	**1009-0047**
RZR 900 50" 18-20	**1009-0047**
RZR 900 50" EPS 18-20	**1009-0047**
RZR 900 50" MD 17	**1009-0047**
RZR 900 60" 16-19	**1009-0047**
RZR 900 S 60" 20	**1009-0047**
RZR 900 Trail 21-22 (tutti)	**1009-0047**
RZR 900 XP 11-14	**1009-0098**
RZR XP 4 Turbo 16-18	**1009-0174**
RZR XP Turbo 16-18	**1009-0174**
RZR XP Turbo MD 16	**1009-0174**
RZR XP Turbo S 18	**1009-0174**
RZR XP Turbo Tractor 17	**1009-0174**
RZR 825 XP Turbo Tractor 18	**1009-0047**
General 1000 EPS 16-19	**1009-0177**
General 1000 EPS Deluxe 18-22	**1009-0177**
General 1000 EPS Premium 18-22	**1009-0177**
General 1000 EPS Sport 20-22	**1009-0177**
General 4 1000 EPS 17-20	**1009-0177**
General 4 1000 EPS Deluxe 21-22	**1009-0177**
General 4 1000 EPS Premium 21-22	**1009-0177**
General XP 1000 EPS 20	**1009-0177**
General XP 1000 EPS Deluxe 21-22	**1009-0177**
General XP 1000 EPS Factory Custom Edition 21	**1009-0177**

APPLICAZIONI	COD. ART.
POLARIS (CONT)	
General XP 4 1000 EPS Deluxe 20-22	**1009-0177**
General XP 4 1000 EPS Factory Custom Edition 21	**1009-0177**
Ranger 1000 XP/EPS/High Lifter/Hunter/NSTR/Ranch 17	**1009-0101**
Ranger 1000 XP Crew/Crew Hunter/Crew NSTR 17	**1009-0101**
Ranger 1000 XP Crew EPS/Crew High Lifter 17-18	**1009-0101**
Ranger 1000 XP EPS Crew NSTR 18	**1009-0101**
Ranger XP 1000 EPS Premium 22	**1009-0047**
RZR 1000 60" 16-21	**1009-0177**
RZR 1000 Trail S Premium 21-22	**1009-0177**
RZR 1000 Trail S Ultimate 21-22	**1009-0177**
RZR 1000 XP 14-20	**1009-0047**
RZR 1000 XP 4 14-20	**1009-0047**
RZR 1000 XP 4 Dynamix 19	**1009-0047**
RZR 1000 XP 4 High Lifter 18-22	**1009-0047**
RZR 1000 XP 4 Premium 21-22	**1009-0047**
RZR 1000 XP 4 Ride Command 18-19	**1009-0047**
RZR 1000 XP 4 Sport 21-22	**1009-0047**
RZR 1000 XP Dynamix 19	**1009-0047**
RZR 1000 XP High Lifter 15-22	**1009-0047**
RZR 1000 XP INTL 15	**1009-0047**
RZR 1000 XP LE 20	**1009-0047**
RZR 1000 XP Premium 20-22	**1009-0047**
RZR 1000 XP Ride Command 17-19	**1009-0047**
RZR 1000 XP Sport 21	**1009-0047**
RZR 1000 XP Trails & Rocks 18-22	**1009-0047**
RZR RS1 18-22	**1009-0177**
RZR S4 1000 19-20	**1009-0177**
RZR XP 1000 Sport 22	**1009-0174**
Scrambler 1000 MD 15-17	**1009-0048**
Scrambler 1000 Tractor 16-18	**1009-0048**
Scrambler 1000 XP 15-18	**1009-0048**
Scrambler 1000 XP 55 20-22	**1009-0048**
Scrambler 1000 XP HO EPS 14-15	**1009-0048**
Scrambler 1000 XP HO EPS INTL 14	**1009-0048**
Sportsman 1000 High Lifter 16-22	**1009-0048**
Sportsman 1000 MD 15-16	**1009-0048**
Sportsman 1000 XP 15-21	**1009-0048**
Sportsman 1000 XP 55 20-22	**1009-0048**
Sportsman 1000 XP Tractor 16-18	**1009-0048**
Sportsman 1000 XP Ultimate Trail	**1009-0048**
Sportsman 1000 Touring 15-22	**1009-0048**
Sportsman 1000 Touring Tractor 18	**1009-0048**
YAMAHA	
YFM550 Grizzly/EPS 09-14	**1009-0124**
Viking 700 14-20	**1009-0124**
Viking 700 EPS 18-22	**1009-0124**
Viking 700 EPS Red/Green 18	**1009-0124**
Viking 700 VI EPS 15-22	**1009-0124**
Viking 700 VI EPS Hunter/Ranch 18-22	**1009-0124**
Wolverine 700 16-18	**1009-0124**
Wolverine 700 EPS 17	**1009-0124**
Wolverine 700 R-Spec 16	**1009-0124**
Wolverine 700 R-Spec EPS 16-18	**1009-0124**
Wolverine 700 R-Spec EPS SE 16-17	**1009-0124**
Wolverine 700 R-Spec Hunter 18	**1009-0124**
YFM700 Grizzly 07-15	**1009-0124**
YFM700 Grizzly EPS 08-15	**1009-0124**
Wolverine 850 X2/R-Spec 19-20	**1009-0124**
Wolverine 850 X2 XT-R 20	**1009-0124**
Wolverine 850 X4/Hunter 18-20	**1009-0124**
Wolverine 850 X4 SE 18-19	**1009-0124**
Wolverine 850 X4 XT-R 20	**1009-0124**

[1] Compatibile solo se la versione del serbatoio installata è quella più recente. Funziona con flangia serbatoio carburante filettata con dado di fissaggio in plastica. Non per modelli con flangia di montaggio a 6 viti.

[2] Compatibile solo se la versione del serbatoio installata è quella più recente. Funziona con flangia serbatoio carburante filettata con dado di fissaggio in plastica.

[3] Per pompa a sei viti.

DICHIARAZIONE DI NON RESPONSABILITÀ: PER INFORMAZIONI IMPORTANTI RIGUARDANTI LA GARANZIA E LA CONFORMITÀ CON LE NORMATIVE VIGENTI SUL CONTROLLO DELL'INQUINAMENTO ACUSTICO E DELLE EMISSIONI DEI VEICOLI, VEDERE PAGINA 4.

I codici articolo in GRASSETTO GRIGIO sono novità 2024

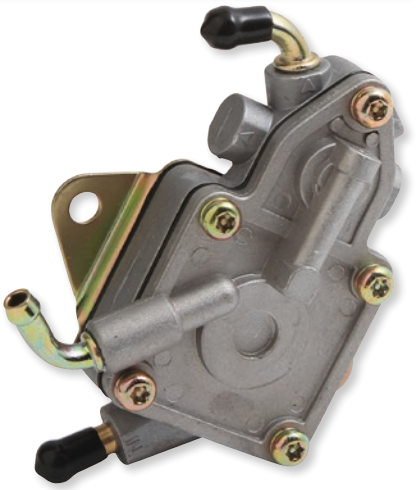

KIT DI RIPARAZIONE POMPA CARBURANTE EFI

- Comprendono tutti i pezzi necessari per riparare il modulo della pompa benzina OEM
- Il kit include: pompa, filtro, tubi, fascette, cablaggio (filtro se necessario)
- Una soluzione economica per recuperare la potenza persa o riparare la pompa benzina
- Vengono forniti già pronti per essere installati in modo facile e veloce

APPLICAZIONI	COD. ART.
POLARIS	
RZR XP 4 Turbo 16-19	**1009-0140**
RZR XP 4 Turbo S 19	**1009-0140**
RZR XP Turbo 16-19	**1009-0140**

APPLICAZIONI	COD. ART.
POLARIS (CONT)	
RZR XP Turbo MD 16	**1009-0140**
RZR XP Turbo S 18-19	**1009-0140**
RZR XP Turbo Tractor 17	**1009-0140**



1009-0090

KIT DI RIPARAZIONE POMPA CARBURANTE

- Vengono forniti già pronti per essere installati in modo facile e veloce
- Soluzione economica per recuperare la potenza persa o riparare la pompa benzina
- Comprendono tutti i pezzi necessari per riparare il modulo della pompa benzina OEM
- Sono inclusi la pompa, il filtro, i tubi, le fascette e i cavi che servono a seconda del modello

APPLICAZIONI	COD. ART.
ARCTIC CAT	
450 H1 10-11	1009-0180
450i EFI 12	1009-0180
450i GT EFI 12	1009-0180
450i TRV EFI 11-12	1009-0180
450i TRV GT EFI 12	1009-0180
500 EFI 4x4 con cambio auto. 13-17	1009-0180
500 TRV 13-15	1009-0180
500 XR 15	1009-0180
500 XT EFI 13-14	1009-0180
Alterra TRV 500 17	1009-0180
Prowler 500 HDX 14-15	1009-0180
Prowler 500 HDX LTD 14	1009-0180
Prowler 500 HDX XT 14-17	1009-0180
550 EFI 4x4 12-14	1009-0180
550 GT EFI 4x4 12	1009-0180
550 H1 FIS 4x4 10-11	1009-0180
550 LTD EFI 11-14	1009-0180
550 TRV 4x4 con cambio auto. 10-11	1009-0180
550 TRV Cruiser 12	1009-0180
550 TRV GT 11-12	1009-0180
550 TRV LTD 13-15	1009-0180
550 TRV XT 13-15	1009-0180
550 XT EFI 4x4 13-14	1009-0180
Alterra TRV 550 XT EPS 17	1009-0180

APPLICAZIONI	COD. ART.
ARCTIC CAT (CONT)	
Prowler 550 XT 11-15	1009-0180
700 EFI 11-14	1009-0180
700 EFI H1 Mudpro 11	1009-0180
700 GT EFI 12	1009-0180
700 LTD 11-14	1009-0180
700 Mudpro 12	1009-0180
700 Mudpro LTD 12-17	1009-0180
700 TBX 10-17	1009-0180
700 TBX GT 12	1009-0180
700 TBX LTD 11	1009-0180
700 TBX SE 16	1009-0180
700 TRV 10-12	1009-0180
700 TRV GT 11-12	1009-0180
700 TRV LTD 13-15	1009-0180
700 TRV SE 16	1009-0180
700 TRV XT 13-15	1009-0180
700 XT 13-14	1009-0180
Alterra 700 Mudpro LTD 18-19	1009-0180
Alterra 700 TBX 18-20	1009-0180
Alterra 700 VLX 18	1009-0180
Alterra 700 VLX EPS 18	1009-0180
Alterra TRV 700 EPS 20	1009-0180
Alterra TRV 700 XT EPS 17	1009-0180
Alterra TRV 700 XT EPS 21-22	1009-0180

APPLICAZIONI	COD. ART.
ARCTIC CAT (CONT)	
Prowler 700 Crew HDX XT 17	1009-0180
Prowler 700 HDX 12-14	1009-0180
Prowler 700 HDX XT 15-17	1009-0180
Prowler 700 HDX XT SE 16	1009-0180
Prowler 700 XT 15-17	1009-0180
Prowler 700 XTX 11-14	1009-0180
VLX 700 17	1009-0180
Wildcat Sport 15-16	1009-0180
Wildcat Sport LTD 15-19	1009-0180
Wildcat Sport SE 17	1009-0180
Wildcat Sport XT 15-19	1009-0180
Wildcat Trail 14-19	1009-0180
Wildcat Trail LTD 15-20	1009-0180
Wildcat Trail SE 16-17	1009-0180
Wildcat Trail XT 14-20	1009-0180
Wildcat 4X LTD 18	1009-0180
Wildcat X EPS 18-19	1009-0180
Wildcat X LTD EPS 18-19	1009-0180
1000 H2 LTD 11	1009-0180
1000 H2 Mudpro 10-11	1009-0180
1000 Mudpro LTD 12-17	1009-0180
1000 TRV Cruiser 10-12	1009-0180
1000 TRV GT 12	1009-0180
1000 TRV LTD 13-15	1009-0180

DICHIARAZIONE DI NON RESPONSABILITÀ: PER INFORMAZIONI IMPORTANTI RIGUARDANTI LA GARANZIA E LA CONFORMITÀ CON LE NORMATIVE VIGENTI SUL CONTROLLO DELL'INQUINAMENTO ACUSTICO E DELLE EMISSIONI DEI VEICOLI, VEDERE PAGINA 4.

I codici articolo in GRASSETTO GRIGIO sono novità 2024

KIT DI RIPARAZIONE POMPA CARBURANTE (CONT)

APPLICAZIONI	COD. ART.
ARCTIC CAT (CONT)	
1000 TRV XT 15	1009-0180
1000 XT 13-17	1009-0180
1000i GT 12	1009-0180
Alterra TRV 1000 XT 17	1009-0180
Prowler 1000 XT 15-17	1009-0180
Prowler 1000 XTZ 11-14	1009-0180
Prowler 1000 XTZ H2 11	1009-0180
Wildcat 1000 14-15	1009-0180
Wildcat 1000, versioni più recenti 13	1009-0180
Wildcat 4 13-14	1009-0180
Wildcat 4 LTD 14	1009-0180
Wildcat 4X 14-16	1009-0180
Wildcat 4X LTD 14-15	1009-0180
Wildcat GT 12-13	1009-0180
Wildcat LTD 13-14	1009-0180
Wildcat LTD Late Build 13	1009-0180
Wildcat X 13-16	1009-0180
Wildcat X LTD 14-16	1009-0180
Wildcat X SE 16	1009-0180
CAN-AM	
Outlander 400 STD 4x4 09-15	**1009-0087**
Outlander 400 XT 4x4 12-14	**1009-0087**
Outlander MAX 400 EFI/STD/XT 15	**1009-0087**
Outlander MAX 400 STD 4x4 09-14	**1009-0087**
Outlander MAX 400 XT 4x4 13-14	**1009-0087**
DS 450 10-15	**1009-0087**
DS 450 EFI MXC/XXC 09-12	**1009-0087**
DS 450 STD/X 08-09	**1009-0087**
DS 450 XMX/XXC 15	**1009-0087**
Outlander 450 DPS EFI 16-22	**1009-0090**
Outlander 450 L EFI/MAX EFI 15-16	**1009-0090**
Outlander 450 MAX 6x6 19-22	**1009-0090**
Outlander 450 MAX EFI 17	**1009-0090**
Outlander 450 MAX DPS EFI 16-22	**1009-0090**
Outlander 450 MAX STD EFI 18-22	**1009-0090**
Outlander 450 STD EFI 17-22	**1009-0090**
Traxter 500 17-21	**1009-0090**
Traxter 500 DPS 17-21	**1009-0090**
Traxter 500 DPS CAMO 17	**1009-0090**
Outlander 500 LTD 4x4 10	**1009-0087**
Outlander 500 STD 4x4 07-15	**1009-0087**
Outlander 500 XT 4x4 07-14	**1009-0087**
Outlander 500 L EFI/L MAX EFI 15	**1009-0090**
Outlander 500 MAX EFI 15	**1009-0087**
Outlander 500 MAX STD 4x4 07-14	**1009-0087**
Outlander 500 MAX XT 4x4 07-14	**1009-0087**
Renegade 500 08-15	**1009-0087**
Renegade 500 XT 12	**1009-0087**
Outlander 570 DPS EFI 16-22	**1009-0090**
Outlander 570 L/LE EFI 16	**1009-0090**
Outlander 570 MAX EFI 16-17	**1009-0090**
Outlander 570 MAX DPS EFI 16-22	**1009-0090**
Outlander 570 MAX STD EFI 18-22	**1009-0090**
Outlander MR 570 EFI 22	**1009-0090**
Outlander 570 STD 17-22	**1009-0090**
Outlander 570 XMR EFI 16-22	**1009-0090**
Outlander XT 570 EFI 22	**1009-0090**
Renegade 570 EFI 16-22	**1009-0090**
Renegade 570 XMR EFI 17-21	**1009-0090**
Outlander 650 6x6 15-18	**1009-0087**
Outlander 650 STD 4x4 06-15	**1009-0087**
Outlander 650 XMR 13-22	**1009-0087**
Outlander 650 XT 4x4 06-14	**1009-0087**
Outlander 650 DPS EFI 17-22	**1009-0087**
Outlander 650 MAX 6x6 19-22	**1009-0087**
Outlander 650 Max DPS 21-22	**1009-0087**
Outlander 650 MAX STD 4x4 06-15	**1009-0087**
Outlander Max 650 XT 21-22	**1009-0087**
Outlander 650 MAX XT 4x4 06-14	**1009-0087**
Outlander 650 STD EFI 17-22	**1009-0087**
Outlander XT 650 EFI 22	**1009-0087**
Renegade 650 EFI 18-19	**1009-0087**
Commander 700 DPS 22	1009-0181

APPLICAZIONI	COD. ART.
CAN-AM (CONT)	
Commander 700 XT 22	1009-0181
Traxter 700 22-23	1009-0189
Traxter 700 DPS 22-23	1009-0189
Traxter 700 Max 22-23	1009-0189
Maverick Trail 700 22	1009-0181
Maverick Trail 700 DPS 22	1009-0181
Commander 800 DPS 13-20	**1009-0087**
Commander 800 (modelli meno recenti 14 mm) 13	**1009-0087**
Commander 800 (modelli recenti 16 mm) 13	**1009-0087**
Commander 800 LTD/XTP 16	**1009-0087**
Commander 800 STD/XT 11-20	**1009-0087**
Commander 800 MAX DPS 16-19	**1009-0087**
Maverick Trail 800R 18-21	1009-0181
Maverick Trail 800R DPS 18-21	1009-0181
Outlander 800 STD 4x4 06-08	**1009-0087**
Outlander 800 XMR 11-12	**1009-0087**
Outlander 800 XT 4x4 06-08	**1009-0087**
Outlander 800 XXC 11	**1009-0087**
Outlander 800R STD 4x4 09-15	**1009-0087**
Outlander 800R XMR 15	**1009-0087**
Outlander 800R XT 4x4 09-14	**1009-0087**
Outlander 800 MAX LTD 4x4 07-08	**1009-0087**
Outlander 800 MAX STD/XT 4x4 06-08	**1009-0087**
Outlander 800R MAX EFI 15	**1009-0087**
Outlander 800R MAX LTD 4x4 09-12	**1009-0087**
Outlander 800R MAX STD/XT 4x4 09-14	**1009-0087**
Renegade 800 07-15	**1009-0087**
Renegade 800 X 08-09	**1009-0087**
Renegade 800 XXC 10-14	**1009-0087**
Outlander 850 DPS 16-22	**1009-0087**
Outlander 850/XMR/XT/XTP 16-22	**1009-0087**
Outlander 850 MAX DPS 17-21	**1009-0087**
Outlander 850 MAX XT/XTP 16-22	**1009-0087**
Renegade 850/XXC 16-22	**1009-0087**
Traxter 900 22-23	1009-0189
Traxter 900 DPS 22-23	1009-0189
Traxter 900 DPS CAB 22-23	1009-0189
Traxter 900 Max 22-23	1009-0189
Traxter 900 MaxDPS 22-23	1009-0189
Traxter 900 MaxXT 22-23	1009-0189
Traxter 900 XT 22-23	1009-0189
Maverick X3 17	1009-0181
Maverick X3 900 HO 18	1009-0181
Maverick X3 Max Turbo 18-22	1009-0181
Maverick X3 Max Turbo R 18-21	1009-0181
Maverick X3 Max Turbo R DS 20	1009-0181
Maverick X3 Max Turbo R RS 20-21	1009-0181
Maverick X3 Max Turbo R XDS 18-19	1009-0181
Maverick X3 Max Turbo R XRS 18-19	1009-0181
Maverick X3 Max Turbo R XRS con Smart-Lok 18	1009-0181
Maverick X3 Max Turbo RR XDS 20-22	1009-0181
Maverick X3 Max Turbo RR XMR 20-22	1009-0181
Maverick X3 Max Turbo RR XRS 20-22	1009-0181
Maverick X3 Turbo 18-22	1009-0181
Maverick X3 Turbo R 18-21	1009-0181
Maverick X3 Turbo R DS 20-21	1009-0181
Maverick X3 Turbo R RS 20	1009-0181
Maverick X3 Turbo R XDS 18-19	1009-0181
Maverick X3 Turbo R XMR 18-19	1009-0181
Maverick X3 Turbo R XRC 18-19	1009-0181
Maverick X3 Turbo R XRS 18-19	1009-0181
Maverick X3 Turbo R XRS con Smart-Lok 18	1009-0181
Maverick X3 Turbo RR DS 22	1009-0181
Maverick X3 Turbo RR RS 22	1009-0181
Maverick X3 Turbo RR XDS 20-22	1009-0181
Maverick X3 Turbo RR XMR 20-21	1009-0181
Maverick X3 Turbo RR XMR 64 22	1009-0181
Maverick X3 Turbo RR XMR 72 22	1009-0181
Maverick X3 Turbo RR XRC 20-21	1009-0181

APPLICAZIONI	COD. ART.
CAN-AM (CONT)	
Maverick X3 Turbo RR XRC 64 22	1009-0181
Maverick X3 Turbo RR XRC 72 22	1009-0181
Maverick X3 Turbo RR XRS 20-22	1009-0181
Maverick X3 Turbo XMR 18-21	1009-0181
Maverick X3 Turbo XRC 18-21	1009-0181
Maverick X3 XDS 17	1009-0181
Maverick X3 XRS 17	1009-0181
Commander 1000 DPS/XT 16-20	**1009-0087**
Commander 1000 (modello meno recente 14 mm) 13	**1009-0087**
Commander 1000 (modello recente 16 mm) 13	**1009-0087**
Commander 1000 DPS 21-22	1009-0181
Commander 1000 LTD 13-20	**1009-0087**
Commander 1000 STD 11-19	**1009-0087**
Commander 1000 XMR 22	1009-0181
Commander 1000 XT/DPS 13-15	**1009-0087**
Commander 1000 XT/LTD/DPS 11-12	**1009-0087**
Commander 1000 XTP 14-17	**1009-0087**
Commander 1000 XTP 21-22	1009-0181
Commander 1000 MAX DPS 18-19	**1009-0087**
Commander MAX 1000 DPS 21-22	1009-0181
Commander 1000 MAX STD/LTD 15-20	**1009-0087**
Commander 1000 MAX XT 18-20	**1009-0087**
Commander 1000 MAX XT 21-22	1009-0181
Commander 1000 MAX XT/DPS 15-17	**1009-0087**
Commander 1000 MAX XT/DPS/LTD 14	**1009-0087**
Commander 1000 MAX XTP 15	**1009-0087**
Commander 1000 MAX XTP 22	1009-0181
Traxter 1000 DPS 16-21	**1009-0090**
Traxter 1000 DPS 22-23	1009-0189
Traxter 1000 DPS 6x6 22-23	1009-0189
Traxter 1000 LTD CAB 22-23	1009-0189
Traxter 1000 LTD CAB 6x6 22-23	1009-0189
Traxter 1000 MAX 18-19	**1009-0090**
Traxter 1000 MAX DPS/XT 17-21	**1009-0090**
Traxter 1000 MAX Lone Star 18-21	**1009-0090**
Traxter 1000 MAX XMR 19-21	**1009-0090**
Traxter 1000 MAX DPS 22-23	1009-0189
Traxter 1000 MAX Lone Star 22-23	1009-0189
Traxter 1000 MAX Lone Star CAB 22-23	1009-0189
Traxter 1000 MAX LTD CAB 22-23	1009-0189
Traxter 1000 MAX XMR 22-23	1009-0189
Traxter 1000 MAX XT 22-23	1009-0189
Traxter 1000 PRO DPS 22-23	1009-0189
Traxter 1000 PRO DPS/XT 20-21	**1009-0090**
Traxter 1000 Pro Lone Star 22	1009-0189
Traxter 1000 PRO LTD 22-23	1009-0189
Traxter 1000 PRO XT 22-23	1009-0189
Traxter 1000 XMR 18-21	**1009-0090**
Traxter 1000 XMR 22-23	1009-0189
Traxter 1000 XT 16-21	**1009-0090**
Traxter 1000 XT 22-23	1009-0189
Traxter 1000 XT 6x6 22-23	1009-0189
Traxter 1000 XTP 18-20	**1009-0090**
Traxter 1000/DPS 16-19	**1009-0090**
Maverick 1000 STD 13-18	**1009-0087**
Maverick 1000 Turbo 16-17	**1009-0087**
Maverick 1000 Turbo XDS 15-16	**1009-0087**
Maverick 1000 Turbo XRS 16	**1009-0087**
Maverick 1000 XC 16-17	**1009-0087**
Maverick 1000 XDS 15-16	**1009-0087**
Maverick 1000 XMR 14-18	**1009-0087**
Maverick 1000 XRS 13-15	**1009-0087**
Maverick 1000 XXC 14-17	**1009-0087**
Maverick 1000 MAX STD 14-18	**1009-0087**
Maverick 1000 MAX Turbo 16-17	**1009-0087**
Maverick 1000 MAX Turbo XDS 15-17	**1009-0087**
Maverick 1000 MAX Turbo XRS 15-17	**1009-0087**
Maverick 1000 MAX XC/XXC 16	**1009-0087**
Maverick 1000 MAX XDS 14-16	**1009-0087**
Maverick 1000 MAX XMR 17-18	**1009-0087**
Maverick 1000 MAX XRS 14-15	**1009-0087**

KIT DI RIPARAZIONE POMPA E CARBURANTE continua alla pagina successiva.

DICHIARAZIONE DI NON RESPONSABILITÀ: PER INFORMAZIONI IMPORTANTI RIGUARDANTI LA GARANZIA E LA CONFORMITÀ CON LE NORMATIVE VIGENTI SUL CONTROLLO DELL'INQUINAMENTO ACUSTICO E DELLE EMISSIONI DEI VEICOLI, VEDERE PAGINA 4.

I codici articolo in **GRASSETTO GRIGIO** sono novità 2024

KIT DI RIPARAZIONE POMPA CARBURANTE (CONT)

APPLICAZIONI	COD. ART.
CAN-AM (CONT)	
Maverick Sport 1000 19-22	1009-0181
Maverick Sport 1000 DPS 19-20	1009-0181
Maverick Sport 1000R DPS 19-22	1009-0181
Maverick Sport 1000R XMR 19-22	1009-0181
Maverick Sport 1000R XRC 19-22	1009-0181
Maverick Sport 1000R XXC 20-22	1009-0181
Maverick Sport Max 1000R DPS 19-22	1009-0181
Maverick Trail 1000 18-21	1009-0181
Maverick Trail 1000 DPS 18-22	1009-0181
Outlander 1000 DPS 12-19	1009-0087
Outlander 1000 EFI 6x6 15-18	1009-0087
Outlander 1000 XMR 13-22	1009-0087
Outlander 1000 XT 12-22	1009-0087
Outlander 1000 XTP 13-22	1009-0087
Outlander 1000 MAX 13-20	1009-0087
Outlander Max 1000 XT/XTP 13-22	1009-0087
Outlander 1000 MAX EFI 6x6 19-22	1009-0087
Outlander 1000 MAX LTD 15-16	1009-0087
Renegade 1000 12-19	1009-0087
Renegade 1000 XMR 16-22	1009-0087
Renegade 1000 XXC 12-22	1009-0087
HONDA	
TRX420 FA IRS 09-13	1009-0073
TRX420 FA IRS/asse rigido 14-23	1009-0122
TRX420 FE/FM/TE/TM 07-13	1009-0073
TRZ420 FE/FM/TE/TM 14-23	1009-0122
TRX420 FPA IRS 09-14	1009-0073
TRX420 FPA asse rigido 14	1009-0073
TRX420 FPE/FPM 09-13	1009-0073
Pioneer 500 15-22	1009-0122
TRX500 FA 15-19	1009-0122
TRX500FE/FM/FPE/FPM 12-13	1009-0073
TRX500 FE/FM asse rigido 14-19	1009-0122
TRX500 FM IRS 15-19	1009-0122
Pioneer 520 21-22	1009-0122
TRX520 FA/FE/FM IRS FM asse rigido 20-23	1009-0122
TRX680 Rincon 06-22	1009-0073
Pioneer 700/700-4 Deluxe 14-23	1009-0122
Pioneer 700 Deluxe/700-4 Deluxe 17-23	1009-0122
TRX700XX 08-09	1009-0073
Pioneer 1000 16-22	1009-0122
Pioneer 1000 Deluxe 20-21	1009-0122
Pioneer 1000-5/Deluxe 16-22/ 1000-6 Deluxe 23	1009-0122
Pioneer 1000-5 Limited 17-21	1009-0122
KAWASAKI	
Mule 400 SX 17-20	1009-0068
Mule SX 4x4 FI/SE FE 21-23	1009-0068
Mule SX 4x4 XC FI/Camo FI/LE FI 21-23	1009-0068
KFX450R 08-14	1009-0068
Mule 620 4000 09-23	1009-0068
Mule 620 4000 Trans 21	1009-0068
Mule 620 4010 4x4 09-23	1009-0068
Mule 620 4010 4x4 Trans Camo/FE 21-23	1009-0068
KVF650 Prairie 02-03	1009-0085
KFX700 V-Force 04-09	1009-0085
KVF700 Prairie 04-06	1009-0085
Mule 700 Pro-MX 19-22	1009-0068
Mule 700 Pro-MX EPS Camo/LE 21-23	1009-0068
Mule 700 Pro-MX LE 19-20/Pro MX SE 23	1009-0068
KVF750 Brute Force 08-21	1009-0068
KVF750 Brute Force EPS 12-23	1009-0068
Mule 800 Pro-FX 16-23	1009-0068
Mule 800 Pro-FX EPS 21-22	1009-0068
Mule 800 Pro-FX LE 19-22	1009-0068
Mule 800 Pro-FXR 18-23	1009-0068
Mule 800 Pro-FXT 15-23	1009-0068
Mule 800 Pro-FXT EPS LE 21-22	1009-0068
Mule 800 Pro-FXT Ranch Edition 21-22	1009-0068

APPLICAZIONI	COD. ART.
POLARIS	
RZR 170 15-20	1009-0089
ACE 325 14-16	1009-0090
ACE 325 HD 15	1009-0090
Ranger 325 ETX 15-16	1009-0090
Sportsman 325 ETX EFI/MD 15	1009-0090
Ranger 4x4 400 10-14	1009-0084
450 HO 2x4 MD 16	1009-0090
Sportsman 450 EFI MD 16	1009-0090
Sportsman 450 EPS Quad/ZUG 16	1009-0090
Sportsman 450 HD 2x4 18	1009-0090
Sportsman 450 HO 16	1009-0090
Sportsman 450 HO 2x4 MD 16	1009-0090
Sportsman 450 Tractor 16	1009-0090
Ranger 500/2x4 05-09	1009-0084
Ranger 500/4x4 04-06	1009-0084
Ranger 500 4x4 07	1009-0060
Ranger 500 4x4 07	1009-0060
Ranger 500 4x4 Crew 11-12	1009-0060
Ranger 500 4x4 EFI 06-12	1009-0060
Ranger 500 4x4 Midsize 13	1009-0060
Ranger 500 2WD 17-21	1009-0090
Ranger 500/4x4 18-22	1009-0090
Ranger 500 ETX 17	1009-0090
Ranger 500/6x6 04-05	1009-0084
Sportsman 500 EFI 06-07	1009-0086[1]
Sportsman 500 EFI 08-09	1009-0060
Sportsman 500 Tractor EFI 09-10	1009-0060
Sportsman 500 X2 06-07	1009-0086[1]
Sportsman 500 X2 08-09	1009-0060
Sportsman 500 Forest Tractor 11-14	1009-0060
Sportsman 500 Touring 08-09	1009-0060
Sportsman 550 11-13	1009-0090
Sportsman 550 EPS 10	1009-0060
Sportsman 550 EPS 11-14	1009-0090
Sportsman 550 X2 10	1009-0060
Sportsman 550 X2 11-14	1009-0090
Sportsman 550 X2 EPS LE/INTL 14	1009-0090
Sportsman 550 XP 09-10	1009-0060
Sportsman 550 XP 13-14	1009-0090
Sportsman 550 XP EPS HD INTL 14	1009-0090
Sportsman 550 Forest 11-14	1009-0090
Sportsman 550 Touring EPS 10	1009-0060
Sportsman 550 Touring EPS 11-14	1009-0090
ACE 570/HD 15-16	1009-0090
ACE 570 MD 16	1009-0090
Ranger 570/Crew 14-21	1009-0090
Ranger 570 Crew EPS 14-20	1009-0090
Ranger 570 EPS 14-19	1009-0090
Ranger 570 Full Size 15-22	1009-0090
Ranger 570 Full Size Crew 15-16	1009-0090
Ranger 570 Full Size con puntoni 16	1009-0090
Ranger 570 HD 19	1009-0090
Ranger 570 INTL 14	1009-0090
Ranger 570 Premium 21	1009-0090
Ranger 570 XP 16	1009-0090
Ranger 570-6 Full Size Crew 16-22	1009-0090
RZR 570 EFI 12-16	1009-0090
Sportsman 570 EFI 14-16	1009-0090
Sportsman 570 EFI EPS 14-15	1009-0090
Sportsman 570 EFI EPS Forest Quad/ Tractor 15	1009-0090
Sportsman 570 EFI EPS MD 15	1009-0090
Sportsman 570 EFI HD 16	1009-0090
Sportsman 570 EFI MD 15-16	1009-0090
Sportsman 570 EFI UTE 17-19	1009-0090
Sportsman 570 EFI UTE HD 15-16	1009-0090
Sportsman 570 EFI UTE HD EPS 14	1009-0090
Sportsman 570 EFI UTE MD 16	1009-0090
Sportsman 570 EFI UTE Tractor 16	1009-0090
Sportsman 570 EFI X2 EPS 15-16	1009-0090
Sportsman 570 EPS Quad/Tractor/UTE Quad 16	1009-0090

APPLICAZIONI	COD. ART.
POLARIS (CONT)	
Sportsman 570 EPS ZUG 16	1009-0090
Sportsman 570 HD 15	1009-0090
Sportsman 570 HD EFI 14	1009-0090
Sportsman 570 SP 15-16	1009-0090
Sportsman 570 SP EPS Quad 15-16	1009-0090
Sportsman 570 SP EPS Tractor 15-16	1009-0090
Sportsman 570 SP MD 15-16	1009-0090
Sportsman 570 Tractor 16	1009-0090
Sportsman Forest 570 14	1009-0090
Sportsman Forest 570 EFI EPS 14-15	1009-0090
Sportsman Touring 570 EFI 14-16	1009-0090
Sportsman Touring 570 EFI EPS 15-16	1009-0090
Sportsman Touring 570 EFI EPS MD 16	1009-0090
Sportsman Touring 570 EFI EPS Tractor 16	1009-0090
Sportsman Touring 570 EFI INTL 14	1009-0090
Sportsman Touring 570 EFI MD 15	1009-0090
Sportsman Touring 570 EPS Quad 16	1009-0090
Sportsman Touring 570 SP 15-16	1009-0090
Ranger 700/4x4 06-09	1009-0060
Ranger 700 4x4 Crew 08-09	1009-0060
Ranger 700 6x6 EFI 06-09	1009-0060
Sportsman 700 EFI 05-07	1009-0086[1]
Sportsman 700 X2 EFI 08	1009-0060
Forest 800 6x6 15	1009-0060
Ranger 800 4x4 EFI 10	1009-0060
Ranger 800 4x4 EFI 11-14	1009-0090
Ranger 800 4x4 EFI Crew 10	1009-0060
Ranger 800 4x4 EFI Crew 11-14	1009-0090
Ranger 800 4x4 EFI Midsize 13-14	1009-0090
Ranger 800 6x6 10	1009-0060
Ranger 800/6x6 11-16	1009-0090
Ranger 800 XP 12	1009-0090
RZR 4 800 10	1009-0060
RZR 4 800 11-14	1009-0090
RZR 800 08-10	1009-0060
RZR 800 11-14	1009-0090
RZR S 800 09-10	1009-0060
RZR S 800 11-14	1009-0090
Sportsman 800 EFI 05-07	1009-0086[1]
Sportsman 800 EFI 08-14	1009-0060
Sportsman 800 EFI 6x6 09-14	1009-0060
Sportsman 800 EFI 6x6 Forest 13-14	1009-0060
Sportsman 800 EFI Forest 14	1009-0060
Sportsman 800 EFI HO 08-09	1009-0060
Sportsman 800 EFI Forest 12-13	1009-0060
Sportsman 800 EFI Touring 08-09	1009-0060
Sportsman 800 EFI X2 07	1009-0086[1]
Sportsman 800 EFI X2 08-09	1009-0060
Scrambler 850 15-22	1009-0090
Scrambler 850 HO/EPS 13-14	1009-0090
Scrambler 850 MD 15	1009-0090
Scrambler 850 XP HO EPS/INTL 14	1009-0090
Sportsman 850/Premium 21-22	1009-0090
Sportsman 850 High Lifter 16-22	1009-0090
Sportsman 850 SP 15-18	1009-0090
Sportsman 850 Ultimate Trail Edition 21-22	1009-0090
Sportsman 850 WV 14	1009-0090
Sportsman 850 XP HO EPS MD 15	1009-0090
Sportsman 850 Forest 11-15	1009-0090
Sportsman 850 Touring 21-22	1009-0090
Sportsman 850 Touring EPS/INTL 14	1009-0090
Sportsman 850 Touring SP 15-20	1009-0090
Sportsman 850 Touring SP MD 15	1009-0090
Sportsman 850 Touring EPS 10	1009-0060
Sportsman 850 Touring EPS 11-13	1009-0090
Sportsman 850 Touring EPS HO 13	1009-0090
Sportsman 850 X2 11	1009-0090
Sportsman 850 XP 09-10	1009-0060
Sportsman 850 XP 11-13	1009-0090
Sportsman 850 XP EPS 09-10	1009-0060
Sportsman 850 XP 11-14	1009-0090

[1] Solo per pompa a 5 viti.

DICHIARAZIONE DI NON RESPONSABILITÀ: PER INFORMAZIONI IMPORTANTI RIGUARDANTI LA GARANZIA E LA CONFORMITÀ CON LE NORMATIVE VIGENTI SUL CONTROLLO DELL'INQUINAMENTO ACUSTICO E DELLE EMISSIONI DEI VEICOLI, VEDERE PAGINA 4.

I codici articolo in GRASSETTO GRIGIO sono novità 2024

KIT DI RIPARAZIONE POMPA CARBURANTE (CONT)

APPLICAZIONI	COD. ART.
POLARIS (CONT)	
ACE 900 EFI EPS 16	**1009-0090**
ACE 900 EPS XC 17-18	**1009-0090**
Ranger 900 Crew/Crew EPS 14-19	**1009-0090**
Ranger 900 XP 13-19	**1009-0090**
Ranger 900 XP Crew 18	**1009-0090**
Ranger 900 XP EPS 18-19	**1009-0090**
Ranger 900 XP High Lifter 16	**1009-0090**
RZR 4 900 15-18	**1009-0090**
RZR 4 XP 900 12-14	**1009-0090**
RZR 4 XP Jagged X 13	**1009-0090**
RZR 900 50"/55" 15-17	**1009-0090**
RZR 900 50" 18-20	**1009-0090**
RZR 900 50" EPS 18-20	**1009-0090**
RZR 900 50" MD 17	**1009-0090**
RZR 900 60" 15-19	**1009-0090**
RZR 900 S 60" 20	**1009-0090**
RZR 900 Trail 21-22 (tutti)	**1009-0090**
RZR 900 XP 11-14	**1009-0090**
Ranger 1000 XP/Crew/EPS/High Lifter/ Hunter/NSTR/Ranch 17	**1009-0090**
Ranger 1000 XP Crew EPS/ High Lifter 17-18	**1009-0090**
Ranger 1000 XP EPS Crew NSTR 18	**1009-0090**
Ranger XP 1000 EPS Premium 22	**1009-0090**
Ranger XP 1000 EPS Premium 22	**1009-0090**
RZR XP 1000 14-20	**1009-0090**
RZR 1000 XP Dynamix 19	**1009-0090**
RZR 1000 XP High Lifter 12-22	**1009-0090**
RZR 1000 XP INTL 15	**1009-0090**
RZR 1000 XP LE 20	**1009-0090**
RZR 1000 Premium 20-22	**1009-0090**
RZR 1000 XP Ride Command/ Trails & Rocks 17-22	**1009-0090**
RZR 1000 XP Sport 21-22	**1009-0090**
RZR 1000 XP 4 14-20	**1009-0090**
RZR 1000 XP 4 Dynamix 19	**1009-0090**
RZR 1000 XP 4 High Lifter 17-22	**1009-0090**
RZR XP 4 1000 Premium 21-22	**1009-0090**
RZR 1000 XP 4 Ride Command 18-19	**1009-0090**
RZR XP 4 1000 Sport 21-22	**1009-0090**
RZR XP Turbo Tractor 18	**1009-0090**
Scrambler 1000 MD 15-17	**1009-0090**
Scrambler 1000 Tractor 16-18	**1009-0090**

APPLICAZIONI	COD. ART.
POLARIS (CONT)	
Scrambler 1000 XP 15-18	**1009-0090**
Scrambler 1000 XP 55 20-22	**1009-0090**
Scrambler 1000 XP HO EPS 14-15	**1009-0090**
Scrambler 1000 XP HO EPS INTL 14	**1009-0090**
Sportsman 1000 High Lifter 16-22	**1009-0090**
Sportsman 1000 MD 15-16	**1009-0090**
Sportsman 1000 XP 15-21	**1009-0090**
Sportsman 1000 XP 55 20-22	**1009-0090**
Sportsman 1000 XP Tractor 16-18	**1009-0090**
Sportsman 1000 XP Ultimate Trail 22	**1009-0090**
Sportsman 1000 Touring 15-22	**1009-0090**
Sportsman 1000 Touring Tractor 18	**1009-0090**
SUZUKI	
LT-A400F/LT-F400F 4WD King Quad 08-22	**1009-0123**
LT-A400FZ 4WD King Quad SE 21-22	**1009-0123**
LT-Z400 09-14	**1009-0123**
LTA-450 X King Quad 07-10	**1009-0088**
LT-R450 06-09	**1009-0073**
LT-A500X 09-22	**1009-0088**
LT-A500XP servosterzo 11-22	**1009-0088**
LT-A500XP Power SteeringSE 21-22	**1009-0088**
LTA-700 X King Quad 05-07	**1009-0088**
LTV-700F Twin Peaks 04-06	**1009-0085**
LTA-750 X King Quad 08-22	**1009-0088**
LTA-750 XP King Quad servosterzo 09-22	**1009-0088**
LTA-750 XP King Quad SE 21-22	**1009-0088**
YAMAHA	
Kodiak 450 4WD 18-22	1009-0069
Kodiak 450 EPS 4WD 18-22	1009-0069
Kodiak 450 EPS 4WD Armor Grey 18	1009-0069
Kodiak 450 EPS 4WD Hunter 18-22	1009-0069
Kodiak 450 EPS 4WD SE 20-22	1009-0069
YFZ450R 09-22	**1009-0089**
YFZ450X 10-11	**1009-0089**
YFM550 Grizzly/EPS 09-14	1009-0070
700 Rhino FI 08-13	**1009-0057**
Kodiak 700 4WD/EPS 4WD 16-22	1009-0069
Kodiak 700 EPS 4WD Green 18	1009-0069
Kodiak 700 EPS 4WD Hunter/SE 18-22	1009-0069
Viking 700 14-20	1009-0070

APPLICAZIONI	COD. ART.
YAMAHA (CONT)	
Viking 700 EPS 18-22	1009-0070
Viking 700 EPS Red/Green 18	1009-0070
Viking 700 VI EPS 15-22	1009-0070
Viking 700 VI EPS Hunter/Ranch 18-22	1009-0070
Wolverine 700 16-18	1009-0070
Wolverine 700 EPS 17	1009-0070
Wolverine 700 R-Spec 16	1009-0070
Wolverine 700 R-Spec EPS 16-18	1009-0070
Wolverine 700 R-Spec EPS SE 16-17	1009-0070
Wolverine 700 R-Spec Hunter 18	1009-0070
YFM700 Grizzly 07-15	1009-0070
YFM700 Grizzly 16	1009-0069
YFM700 Grizzly EPS 16-23	1009-0070
YFM700 Grizzly EPS Graphite 18	1009-0070
YFM700 Grizzly EPS Hunter 18-23	1009-0070
YFM700 Grizzly EPS LE 18	1009-0070
YFM700 Grizzly EPS SE 18-23	1009-0070
YFM700 Grizzly EPS XT-R 20-23	1009-0070
YFM700R Raptor 06-20	1009-0070
Wolverine 850 X2/R-Spec 19-20	1009-0070
Wolverine 850 X2 R-SPEC 21-22	1009-0184
Wolverine 850 X2 XT-R 21-22	1009-0184
Wolverine 850 X4/Hunter 18-20	1009-0070
Wolverine 850 X4 21	1009-0184
Wolverine 850 X4 R-SPEC 22	1009-0184
Wolverine 850 X4 SE 18-19	1009-0070
Wolverine 850 X4 XT-R 21-22	1009-0184
Wolverine 1000 RMAX2 21	1009-0184
Wolverine 1000 RMAX2 LE 21-22	1009-0184
Wolverine 1000 RMAX2 R-SPEC 22	1009-0184
Wolverine 1000 RMAX2 SPORT 22	1009-0184
Wolverine 1000 RMAX2 XT-R 21-22	1009-0184
Wolverine 1000 RMAX4 21	1009-0184
Wolverine 1000 RMAX4 LE 21-22	1009-0184
Wolverine 1000 RMAX4 R-SPEC 22	1009-0184
Wolverine 1000 RMAX4 XT-R 21-22	1009-0184
YXZ1000R EPS 16-23	1009-0069
YXZ1000R EPS SE 17-20	1009-0069
YXZ1000R EPS SS/SS SE 17-22	1009-0069
YXZ1000R EPS SS XTR 20-23	1009-0069
YXZ1000R SE 16	1009-0069

MK-52

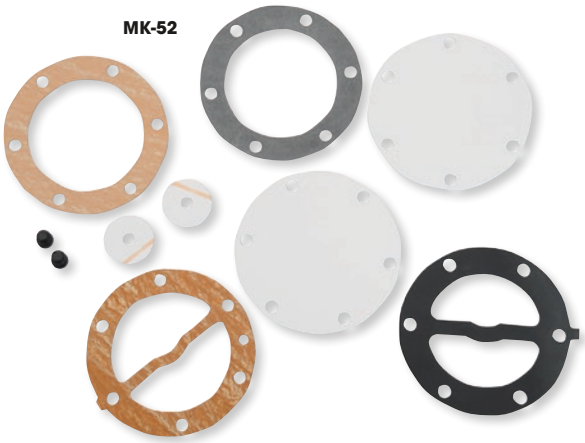



KIT DI REVISIONE POMPA CARBURANTE MIKUNI ORIGINALI

- I kit per pompa carburante Mikuni originali contengono tutte le guarnizioni, i diaframmi ecc. necessari per riparare le pompe Mikuni elencate di seguito

DESCRIZIONE	COD. ART.
Kit per pompe rettangolari DF-44	**MK-44R**
Kit per pompe doppie o triple DF-52	**MK-52**

KIT DI REVISIONE POMPA CARBURANTE

PER YAMAHA

- Tutte le guarnizioni necessarie per la riparazione di pompe vecchie o che perdono
- Sostituisce COD. ART. MK-DF52-531; compatibile con Yamaha Rhino

DESCRIZIONE	COD. ART.
Kit di revisione pompa carburante	**1009-0016**

DICHIARAZIONE DI NON RESPONSABILITÀ: PER INFORMAZIONI IMPORTANTI RIGUARDANTI LA GARANZIA E LA CONFORMITÀ CON LE NORMATIVE VIGENTI SUL CONTROLLO DELL'INQUINAMENTO ACUSTICO E DELLE EMISSIONI DEI VEICOLI, VEDERE PAGINA 4.

I codici articolo in GRASSETTO GRIGIO sono novità 2024

DADO DI FISSAGGIO E GUARNIZIONE POMPA CARBURANTE

PER POLARIS



- Per la sostituzione del dado danneggiato o rotto che non è disponibile separatamente presso il produttore OEM
- Include il dado di fissaggio della pompa carburante e la guarnizione per i moduli pompa carburante Polaris

APPLICAZIONI	COD. ART.
ACE 150 20-21	1009-0046
Ranger 150 20-22	1009-0046
ACE 325 14-16	1009-0046
ACE 325 HD 15	1009-0046
Ranger 325 ETX 15-16	1009-0046
Sportsman 325 ETX EFI 15	1009-0046
Sportsman 325 ETX EFI MD 15	1009-0046
450 HO 2x4 MD 16	1009-0046
Farmhand 450 2x4 17	1009-0046
Sportsman 450 EFI MD 16	1009-0046
Sportsman 450 EPS Quad 16	1009-0046
Sportsman 450 EPS ZUG 16	1009-0046
Sportsman 450 HD 2x4 18	1009-0046
Sportsman 450 HO 16-22	1009-0046
Sportsman 450 HO 2x4 MD 16	1009-0046
Sportsman 450 Tractor 16	1009-0046
ACE 500 17-18	1009-0046
Ranger 500 4x4 07	1009-0046
Ranger 500 4x4 Crew 11-12	1009-0046
Ranger 500 4x4 Crew Midsize 13	1009-0046
Ranger 500 4x4 EFI 06-12	1009-0046
Ranger 500 2WD 17-21	1009-0046
Ranger 500/4x4 18-22	1009-0046
Ranger 500 ETX 17	1009-0046
Sportsman 500 EFI 08-10	1009-0046
Sportsman 500 X2 06-09	1009-0046
Sportsman 500 Touring 08-09	1009-0046
Sportsman 550 11-13	1009-0046
Sportsman 550 EPS 10-14	1009-0046
Sportsman 550 X2 09-14	1009-0046
Sportsman 550 X2 EPS LE 14	1009-0046
Sportsman 550 XP 10-14	1009-0046
Sportsman 550 Forest 11-14	1009-0046
Sportsman 550 Touring EPS 10-14	1009-0046
ACE 570/HD 15-19	1009-0046
ACE 570 MD 16	1009-0046
Ranger 570 14-21	1009-0046
Ranger 570 EPS 14-19	1009-0046
Ranger 570 Crew 14-20	1009-0046
Ranger 570 Crew EPS 14-21	1009-0046
Ranger 570 Crew Premium 21	1009-0046
Ranger 570 Crew 22 (tutti)	1009-0046
Ranger 570 Full Size 15-22	1009-0046
Ranger 570 Full Size Crew 15-16	1009-0046
Ranger 570 Full Size con puntoni 16	1009-0046
Ranger 570 INTL 14	1009-0046
Ranger 570 Premium 21	1009-0046
Ranger 570 HD 19	1009-0046
Ranger 570 SP 22 (tutti)	1009-0046
Ranger 570 XP 16	1009-0046
Ranger 570-6 Full Size Crew 16-22	1009-0046
RZR 570 EFI 12-20	1009-0046
RZR 570 EFI EPS 18-20	1009-0046
RZR 570 S 17	1009-0046
RZR 570 Trail 21-22	1009-0046
RZR 570 Trail Premium 21	1009-0046
Sportsman 570 6x6 17-22	1009-0046
Sportsman 570 6x6 Tractor 17-18	1009-0046
Sportsman 570 EFI 14-22	1009-0046
Sportsman 570 EFI EPS 14-15	1009-0046
Sportsman 570 EFI EPS Forest Quad/Tractor 15	1009-0046
Sportsman 570 EFI EPS MD 15	1009-0046
Sportsman 570 EFI HD 16-18	1009-0046
Sportsman 570 EFI MD 15-17	1009-0046
Sportsman 570 EFI UTE 17-19	1009-0046
Sportsman 570 EFI UTE HD 15-16	1009-0046
Sportsman 570 EFI UTE HD EPS 14	1009-0046

APPLICAZIONI	COD. ART.
Sportsman 570 EFI UTE MD/Tractor 16	1009-0046
Sportsman 570 EFI X2 EPS 15-21	1009-0046
Sportsman 570 EPS Quad/Tractor 16	1009-0046
Sportsman 570 EPS UTE Quad 16	1009-0046
Sportsman 570 EPS ZUG 16-18	1009-0046
Sportsman 570 HD 15	1009-0046
Sportsman 570 HD EFI 14	1009-0046
Sportsman 570 Premium 21-22	1009-0046
Sportsman 570 SP 15-20	1009-0046
Sportsman 570 SP EPS Quad 15-16	1009-0046
Sportsman 570 SP EPS Tractor 15-19	1009-0046
Sportsman 570 SP MD 15-16	1009-0046
Sportsman 570 Tractor 16-19	1009-0046
Sportsman 570 Trail 21-22	1009-0046
Sportsman 570 Ultimate Trail LE 21-22	1009-0046
Sportsman 570 Utility HD LE 21/Utility HD 22	1009-0046
Sportsman 570 X2 EPS MD 17	1009-0046
Sportsman 570 X2 EPS Tractor 17-18	1009-0046
Sportsman 570 Forest 14	1009-0046
Sportsman 570 Forest EFI EPS 14-15	1009-0046
Sportsman 570 Touring EFI 14-22	1009-0046
Sportsman 570 Touring EFI EPS 15-17	1009-0046
Sportsman 570 Touring EFI EPS MD 16-17	1009-0046
Sportsman 570 Touring EFI EPS Tractor 16	1009-0046
Sportsman 570 Touring EFI MD 15	1009-0046
Sportsman 570 Touring EPS Quad 16	1009-0046
Sportsman 570 Touring EPS Tractor 17-22	1009-0046
Sportsman 570 Touring EPS Tractor SP 18-19	1009-0046
Sportsman 570 Touring Premium 20-22	1009-0046
Sportsman 570 Touring SP 15-20	1009-0046
Ranger 700/4x4 06-09	1009-0046
Ranger 700 4x4 Crew 08-09	1009-0046
Ranger 700 6x6 EFI 06-09	1009-0046
Sportsman 700 X2 EFI 08	1009-0046
Ranger 800 4x4 EFI 10-14	1009-0046
Ranger 800 4x4 EFI Crew 10-14	1009-0046
Ranger 800 4x4 EFI Mid-Size 13-14	1009-0046
Ranger 800/6x6 10-16	1009-0046
Ranger 800 XP 12	1009-0046
RZR 4 800 10-14	1009-0046
RZR 800 08-14	1009-0046
RZR S 800 09-14	1009-0046
Sportsman 800 EFI 09-14	1009-0046
Sportsman 800 EFI 6x6 09-14	1009-0046
Sportsman 800 EFI 6x6 Forest 13-14	1009-0046
Sportsman 800 EFI Forest 14	1009-0046
Sportsman 800 HO EFI 08-09	1009-0046
Sportsman 800 Forest EFI 12-13	1009-0046
Sportsman 800 Touring EFI 08-09	1009-0046
Sportsman 800 X2 EFI 07-09	1009-0046
Scrambler 850 15-22	1009-0046
Scrambler 850 HO/EPS 13-14	1009-0046
Scrambler 850 MD 15	1009-0046
Scrambler 850 XP HO EPS 14	1009-0046
Sportsman 850 21-22	1009-0046
Sportsman 850 High Lifter 16-22	1009-0046
Sportsman 850 Premium 21-22	1009-0046
Sportsman 850 SP 15-18	1009-0046
Sportsman 850 Ultimate Trail Edition 21-22	1009-0046
Sportsman 850 WV 14	1009-0046
Sportsman 850 XP HO EPS MD 15	1009-0046
Sportsman 850 Forest 11-15	1009-0046
Sportsman 850 Touring EPS 14	1009-0046
Sportsman 850 Touring 21-22/SP 15-20	1009-0046
Sportsman 850 Touring SP MD 15	1009-0046
Sportsman 850 Touring EPS 10-13	1009-0046
Sportsman 850 Touring EPS HO 13	1009-0046

DICHIARAZIONE DI NON RESPONSABILITÀ: PER INFORMAZIONI IMPORTANTI RIGUARDANTI LA GARANZIA E LA CONFORMITÀ CON LE NORMATIVE VIGENTI SUL CONTROLLO DELL'INQUINAMENTO ACUSTICO E DELLE EMISSIONI DEI VEICOLI, VEDERE PAGINA 4.

I codici articolo in GRASSETTO GRIGIO sono novità 2024

DADO DI FISSAGGIO E GUARNIZIONE POMPA CARBURANTE (CONT)

APPLICAZIONI	COD. ART.
Sportsman 850 X2 11	1009-0046
Sportsman 850 XP 09-13	1009-0046
Sportsman 850 XP EPS 09-14	1009-0046
ACE 900 EFI EPS 16	1009-0046
ACE 900 EPS XC 17-19	1009-0046
Ranger 900 Crew/EPS 14-19	1009-0046
Ranger 900 XP 13-19	1009-0046
Ranger 900 XP EPS 18-19	1009-0046
RZR 900 4 15-18	1009-0046
RZR 900 XP 4 12-14	1009-0046
RZR 4 XP Jagged X 13	1009-0046
RZR 900 50"/55" 15-17	1009-0046
RZR 900 50" 18-20	1009-0046
RZR 900 50" EPS 18-20	1009-0046
RZR 900 50" MD 17	1009-0046
RZR 900 60" 15-19	1009-0046
RZR 900 S 60" 20	1009-0046
RZR 900 Trail 21-22 (tutti)	1009-0046
RZR 900 XP 11-14	1009-0046
RZR Turbo Pro XP 20	1009-0046
RZR Turbo Pro XP 4 20	1009-0046
RZR Turbo Pro XP 4 Premium 21-22	1009-0046
RZR Turbo Pro XP 4 Sport 21-22	1009-0046
RZR Turbo Pro XP 4 Ultimate 21-22	1009-0046
RZR Turbo Pro XP Premium 21-22	1009-0046
RZR Turbo Pro XP Sport 21-22	1009-0046
RZR Turbo Pro XP Ultimate 21-22	1009-0046
RZR Turbo R/R4 22 (tutti)	1009-0046
RZR Turbo S 21	1009-0046
RZR Turbo S 4 21	1009-0046
RZR Turbo S 4 Velocity 21	1009-0046
RZR XP 4 Turbo S 19-20	1009-0046
RZR XP 4 Turbo S Velocity 20	1009-0046
RZR XP Turbo 16-21	1009-0046
RZR XP Turbo MD 16	1009-0046
RZR XP Turbo S 18-20	1009-0046
RZR XP Turbo S Velocity 20	1009-0046
RZR XP Turbo Tractor 17-18	1009-0046
General 1000 EPS 16-19	1009-0046
General 1000 EPS Deluxe 18-22	1009-0046
General 1000 EPS Premium 18-22	1009-0046
General 1000 EPS Sport 20-22	1009-0046
General 1000 4 EPS/Deluxe/Premium 17-22	1009-0046
General 1000 XP EPS Deluxe 21-22	1009-0046
General 1000 XP EPS Factory Custom Edition 21	1009-0046
General 1000 XP 4 EPS Deluxe 20-22	1009-0046
General 1000 XP 4 EPS Factory Custom Edition 21	1009-0046
Ranger 1000 EPS BASE 18-19	1009-0046
Ranger 1000 EPS/Crew/Crew Premium 20-22	1009-0046
Ranger 1000 EPS Full Size 20-22	1009-0046
Ranger 1000 EPS Full Size Crew 20	1009-0046
Ranger 1000 EPS Full Size Crew 20	1009-0046
Ranger 1000 EPS HD MD 19	1009-0046
Ranger 1000 EPS Premium 21-22	1009-0046

APPLICAZIONI	COD. ART.
Ranger 1000 EPS Texas Edition 20	1009-0046
Ranger 1000 XP 17	1009-0046
Ranger 1000 XP Crew 17	1009-0046
Ranger 1000 XP EPS Crew 17-18	1009-0046
Ranger 1000 XP EPS Crew High Lifter 19	1009-0046
Ranger 1000 XP Crew Hunter 17	1009-0046
Ranger 1000 XP Crew NSTR 17	1009-0046
Ranger 1000 XP Crew Premium 21-22	1009-0046
Ranger 1000 XP Trail Boss 21-22	1009-0046
Ranger 1000 XP EPS 17-21	1009-0046
Ranger 1000 XP EPS Crew 19-20	1009-0046
Ranger 1000 XP EPS Crew Mud 19-22	1009-0046
Ranger 1000 XP EPS Crew NSTR 18-22	1009-0046
Ranger 1000 XP EPS Crew Texas Edition 20-22	1009-0046
Ranger 1000 XP EPS Mud 20-21	1009-0046
Ranger XP 1000 EPS Premium 22	1009-0046
Ranger 1000 XP EPS NSTR 20-21	1009-0046
Ranger 1000 XP EPS Texas Edition 21-22	1009-0046
Ranger 1000 XP EPS Trail Boss 21-22	1009-0046
Ranger 1000 XP High Lifter 17/22	1009-0046
Ranger 1000 XP Hunter 17	1009-0046
Ranger 1000 XP NSTR 17-22	1009-0046
Ranger 1000 XP Ranch 17	1009-0046
RZR 1000 60" 16-21	1009-0046
RZR RS1 18-22	1009-0046
RZR 1000 Trail S Premium/Ultimate 22	1009-0046
RZR 1000 S4 19-20	1009-0046
RZR 1000 XP 14-20	1009-0046
RZR 1000 XP Dynamic 19	1009-0046
RZR 1000 XP High Lifter 15-22	1009-0046
RZR 1000 XP LE 20	1009-0046
RZR 1000 XP Premium 20-22	1009-0046
RZR 1000 XP Ride Command 17-19	1009-0046
RZR 1000 XP Sport 21-22	1009-0046
RZR 1000 XP Trails & Rocks 17-22	1009-0046
RZR 1000 XP 4 14-20	1009-0046
RZR 1000 XP 4 Dynamix 19	1009-0046
RZR 1000 XP 4 High Lifter 17-22	1009-0046
RZR 1000 XP 4 Premium 21-22	1009-0046
RZR 1000 XP 4 Ride Command 18-19	1009-0046
RZR 1000 XP 4 Sport 21-22	1009-0046
Scrambler 1000 MD 15-17	1009-0046
Scrambler 1000 Tractor 16-18	1009-0046
Scrambler 1000 XP 15-18	1009-0046
Scrambler 1000 XP/XP 55" 20-22	1009-0046
Scrambler 1000 XP HO EPS 14-15	1009-0046
Sportsman 1000 High Lifter 16-22	1009-0046
Sportsman 1000 MD 15-16	1009-0046
Sportsman 1000 XP/XP 55" 15-22	1009-0046
Sportsman 1000 XP Tractor 16-18	1009-0046
Sportsman 1000 Touring 15-22/Ultimate Trail 22	1009-0046
Sportsman 1000 Touring Tractor 18	1009-0046
RZR Pro R 4 22 (tutti)	1009-0046



DADO E GUARNIZIONE POMPA CARBURANTE DI RICAMBIO

• Dado di ricambio per il dado di tenuta per pompa carburante Polaris

APPLICAZIONI	COD. ART.
POLARIS	
Ranger EXT 325 15-16	1009-0171
Sportsman Ace 325 4x4 14-16	1009-0171
Sportsman 450 H.O. 16-22 4x4	1009-0171
Ace 500 4x4/Ace 900 XC 4x4 17-19	1009-0171
Ranger 500 (Mid-Size) EFI 4x4 11-13, 17-18	1009-0171
Ranger 500 EFI 4x4 09, 19-22	1009-0171
Ranger 500 H.O. 4x4 10	1009-0171
Sportsman 550 EFI 4x4 10-13	1009-0171
Ace 570 4x4 15-17	1009-0171
Ranger 570 (Mid-Size) EFI 14-21	1009-0171
RZR 570 4x4 12-21	1009-0171

APPLICAZIONI	COD. ART.
POLARIS (CONT)	
Sportsman 570 EFI 4x4/Sportsman 570 EPS 4x4 14-22	1009-0171
Ranger 700 MVRS/Sportsman 500 H.O. 08-09 4x4	1009-0171
Sportsman X2 700 08	1009-0171
Ranger 800/4x4 13-14	1009-0171
Ranger 800 MVRS 10-11	1009-0171
RZR 800 4x4 11-14	1009-0171
Sportsman 800 EFI 4x4 08-14	1009-0171
Scrambler 850 4x4 22	1009-0171
Scrambler 850 4x4/Sportsman XP 1000 4x4 15-21	1009-0171

APPLICAZIONI	COD. ART.
POLARIS (CONT)	
Sportsman 850 4x4 15-22	1009-0171
Ace 900 SP 16	1009-0171
RZR 900 4x4 14-20	1009-0171
General 1000 EPS 4x4 16-20	1009-0171
RZR Pro XP 20-21	1009-0171
RZR RS1 4x4 18-22	1009-0171
RZR Turbo S 4x4 21	1009-0171
Ranger 1000 4x4/Ranger 1000 EPS 4x4 20-22	1009-0171
Sportsman Touring 1000 SP 15	1009-0171
Scrambler XP 1000 H.O. EPS 14-18	1009-0171

DICHIARAZIONE DI NON RESPONSABILITÀ: PER INFORMAZIONI IMPORTANTI RIGUARDANTI LA GARANZIA E LA CONFORMITÀ CON LE NORMATIVE VIGENTI SUL CONTROLLO DELL'INQUINAMENTO ACUSTICO E DELLE EMISSIONI DEI VEICOLI, VEDERE PAGINA 4.

I codici articolo in GRASSETTO GRIGIO sono novità 2024

KIT FILTRO SCATOLA ARIA PRO-FLOW

- Sostituisce completamente il filtro aria e l'adattatore originali che comprimono il flusso d'aria
- Flusso d'aria ottimizzato con adattatore venturi progettato con flussometro e filtro aria più grande
- Sostituisce il supporto scatola filtro aria standard per evitare che lo sporco penetri nel motore danneggiandolo
- Lavorato a CNC con precisione in alluminio billet e dotato di o-ring per un'installazione facile e affidabile

1011-0688



APPLICAZIONI	COD. ART. KIT FILTRO ARIA	COD. ART. FILTRO DI RICAMBIO
HONDA		
TRX450R 04-05 (kit completo con filtro in spugna)	**1011-0739**	**1011-0740**
TRX450R 06-10 (kit completo con filtro in spugna)	**1011-0688**	**1011-0689**
KAWASAKI		
KFX400 03-06 (kit completo con filtro in spugna)	**PD-221**	**1011-0263**
SUZUKI		
LT-Z400 Quad Sport Z 03-10 (kit completo con filtro in spugna)	**PD-221**	**1011-0263**
LT-R450 Quad Racer 06-10 (kit completo con filtro in spugna)	**-**	**1011-0903**

APPLICAZIONI	COD. ART. KIT FILTRO ARIA	COD. ART. FILTRO DI RICAMBIO
YAMAHA		
YFM250 Raptor 07-10 (con filtro in spugna)	**-**	**1011-1665**
YFM350FX Wolverine 95-07 (tutti)	**-**	**PD207**
YFM350X Warrior 87-04	**-**	**PD207**
YFZ350 Banshee 87-06 (kit completo con filtro in spugna)	**PD200**	**PD207**
YFZ450 04-09 (kit completo con filtro K&N)	**1011-0258**	**1011-0259**
YFZ450 04-09 (kit completo con filtro in spugna)	**1011-0260**	**1011-0261**
YFM660R Raptor 01-05 (kit completo con filtro in spugna)	**PD-205F**	**1011-0265**
YFM700R Raptor 06-23 (kit completo con filtro K&N)	**1011-0694**	**1011-0695**
YFM700R Raptor 06-23 (kit completo con filtro in spugna)	**1011-0692**	**1011-0693**

FILTRI ARIA

- Spugna a due strati uniti progettata per il massimo della protezione e del flusso d'aria
- La spugna esterna a grana grossa intrappola le particelle di grandi dimensioni, mentre la spugna interna a grana fine le particelle di polvere più sottili
- La colla flessibile viene utilizzata su tutte le guarnizioni per prevenire la rottura
- L'anello in neoprene Super Seal impedisce l'infiltrazione di acqua e fornisce un'azione sigillante senza grasso
- Spugna esclusiva 0,65

M763-70-11





1011-0272

FILTRI ARIA PPO (PRE-OLIATI DI PRECISIONE)

- Una macchina altamente tecnologica pre-olia questi filtri alla perfezione, senza lasciare alcuna eccedenza
- Grazie ai filtri aria pre-oliati ad alta precisione, non c'è più olio in eccesso a diminuire la potenza o punti asciutti pericolosi per il motore
- Oliati con l'olio per filtri di Moose Racing Super Seal, ad alta viscosità, ecologico e IGNIFUGO
- Includono un sacchetto per filtro richiudibile

APPLICAZIONI	COD. ART. STANDARD	COD. ART. PRE-OLIATO	COD. ART. A TRIPLO STRATO STANDARD	COD. ART. PRE-OLIATO A TRIPLO STRATO
ARCTIC CAT				
250/300 (tutti) 98-00	**M763-10-01**	**1011-2544**	**-**	**-**
250/300 01-02	**M763-10-02**	**1011-1398**	**-**	**-**
250/300 DVX 06-15	**1011-2795**	**-**	**-**	**-**
400/500 (tutti) 98-02	**M763-10-02**	**1011-1398**	**-**	**-**
400/500 03-05	**1011-0023**	**-**	**-**	**-**
400/500 14-15	**1011-3709**	**1011-3716**	**-**	**-**
Alterrra 400/450 16-21	**1011-3709**	**1011-3716**	**-**	**-**
DVX400 04-08	**M763-70-11**	**1011-0869**	**1011-2585**	**1011-2609**
450 CR/XC 10-14	**1011-3709**	**1011-3716**	**-**	**-**
454 Bearcat (tutti) 96-00	**M763-10-02**	**1011-1398**	**-**	**-**
400 TRV/TBX/FIS 05-09	**1011-0564**	**1011-2546**	**-**	**-**
Alterra 500 17-21	**1011-3709**	**1011-3716**	**-**	**-**
500 FIS cambio autom. 03-04	**1011-1126**	**-**	**-**	**-**
500 TBX/FIS 04	**1011-1126**	**-**	**-**	**-**
500 TBX/FIS 05-08	**1011-0564**	**1011-2546**	**-**	**-**
500 TRV 03-05	**1011-1126**	**-**	**-**	**-**
500 TRV cambio autom. 06	**1011-0564**	**1011-2546**	**-**	**-**
Alterra 550 17	**1011-1455**	**1011-3715**	**-**	**-**

FILTRI ARIA A TRIPLO STRATO

- Esclusivo filtro in spugna a triplo strato progettato per le condizioni più estreme
- Eliminano la necessità di tappi parapolvere o di altre protezioni esterne che causerebbero una perdita di potenza
- Maggiore protezione contro fango, acqua e sabbia
- Consente lunghi intervalli di manutenzione dei filtri
- Può essere pulito, rioliato e riutilizzato come un filtro a due stadi
- Disponibili in versione standard e pre-oliata
- Utilizzato dai team offroad factory di tutto il mondo

APPLICAZIONI	COD. ART. STANDARD	COD. ART. PRE-OLIATO	COD. ART. A TRIPLO STRATO STANDARD	COD. ART. PRE-OLIATO A TRIPLO STRATO
ARCTIC CAT (CONT)				
550 TRV/LTD/S/Cruisers/ ATV 08-15	**1011-1455**	**1011-3715**	**-**	**-**
650 H.I. 05-07	**1011-0564**	**1011-2546**	**-**	**-**
650 V-Twin 04-07	**1011-0564**	**1011-2546**	**-**	**-**
Prowler 650 06-07	**1011-0564**	**1011-2546**	**-**	**-**
Prowler 650 H1 08-12	**1011-1455**	**1011-3715**	**-**	**-**
700 (eccetto diesel) 06-12	**1011-1125**	**1011-3713**	**-**	**-**
Prowler 700 HI 08-13	**1011-1455**	**1011-3715**	**-**	**-**
700 (eccetto diesel) 06-08	**1011-1125**	**1011-3713**	**-**	**-**
Alterra 700 17-21	**1011-1455**	**1011-3715**	**-**	**-**
650 Prowler/MudPro/Ltd 08-12	**1011-1455**	**1011-3715**	**-**	**-**
700 Prowler/TRV/S/Cruise 08-14	**1011-1455**	**1011-3715**	**-**	**-**
700 XT/LTD/TRV 14-21	**1011-1455**	**1011-3715**	**-**	**-**
700 TBX 10-21	**1011-1455**	**1011-3715**	**-**	**-**
1000 Thundercat/TRV/ Mudpro 08-17	**1011-1125**	**1011-3713**	**-**	**-**
Thundercat 1000 08-17	**1011-1125**	**1011-3713**	**-**	**-**
Cruiser 1000I 12	**1011-1125**	**1011-3713**	**-**	**-**

DICHIARAZIONE DI NON RESPONSABILITÀ: PER INFORMAZIONI IMPORTANTI RIGUARDANTI LA GARANZIA E LA CONFORMITÀ CON LE NORMATIVE VIGENTI SUL CONTROLLO DELL'INQUINAMENTO ACUSTICO E DELLE EMISSIONI DEI VEICOLI, VEDERE PAGINA 4.

I codici articolo in GRASSETTO GRIGIO sono novità 2024

FILTRI ARIA (CONT)

APPLICAZIONI	COD. ART. STANDARD	COD. ART. PRE-OLIATO	COD. ART. A TRIPLO STRATO STANDARD	COD. ART. PRE-OLIATO A TRIPLO STRATO
ARCTIC CAT (CONT)				
1000 XT EPS 17	**1011-1125**	**1011-3713**	-	-
1000 Alterra TRV 17	**1011-1125**	**1011-3713**	-	-
1000 Thundercat/TRV/ Mudpro 08-17	**1011-1125**	**1011-3713**	-	-
1000 XT 16	**1011-1125**	**1011-3713**	-	-
CAN-AM				
300 Outlander 04-05	**1011-1130**	**1011-2790**	-	-
400 Outlander 03-07	**1011-1130**	**1011-2790**	-	-
450 DS 08-12	**1011-1458**	-	-	-
500 Outlander 07-12	**1011-1129**	**1011-2534**	-	-
500 Renegade 08-12	**1011-1129**	**1011-2534**	-	-
650 DS 00-07	**M763-35-01**	**1011-3720**	-	-
650 Outlander 06-08	**1011-1129**	**1011-2534**	-	-
800 Outlander 06-08	**1011-1129**	**1011-2534**	-	-
Commander 800 11	**1011-2796**[2]	-	-	-
Renegade 800 07-08	**1011-1129**	**1011-2534**	-	-
Commander 1000 11	**1011-2796**[2]	-	-	-
CFMOTO				
400 (tutti) 16-22	**1011-4711**	-	-	-
500 (tutti) 15-22	**1011-4711**	-	-	-
600 (tutti) 22	**1011-4711**	-	-	-
800 (tutti) 13-22	**1011-4711**	-	-	-
ZForce 950 Sport 20-22	**1011-4709**	-	-	-
UForce 1000 CF/XL 19-22	**1011-4710**	-	-	-
E-TON				
Impulse TXL50/90 98	-	**1011-3125**	-	-
TXL 50/90 (tutti gli anni)	-	**1011-3125**	-	-
AXL 50/90 (tutti gli anni)	-	**1011-3125**	-	-
DX 90 (tutti gli anni)	-	**1011-3125**	-	-
HONDA				
ATC110 79-82	-	**1011-2547**	-	-
ATC110 83-85	**M763-20-05**	-	-	-
ATC125M 84-85	**M763-20-05**	-	-	-
TRX125 84-86	**M763-20-05**	-	-	-
ATC185S 81-82	-	**1011-2547**	-	-
ATC185S 83-85	**M763-20-05**	-	-	-
ATC200 81-82	-	**1011-2547**	-	-
ATC200 83-85	**M763-20-05**	-	-	-
ATC200E 82-83	**M763-20-05**	-	-	-
ATC200ES 84	**M763-20-05**	-	-	-
ATC200M 84-85	**M763-20-05**	-	-	-
ATC200S 84-86	**M763-20-05**	-	-	-
ATC200X 83-85	**M763-20-07**	-	-	-
ATC200X 86-87	**M763-20-08**	-	-	-
TRX200 84-86	**M763-20-05**	-	-	-
ATC250ES 85-87	**M763-20-10**	**1011-0856**	-	-
ATC250R 83-84	**M763-20-12**	-	-	-
ATC250R 85-86	**M763-20-13**	-	-	-
ATC250SX 85-87	**M763-20-12**	-	-	-
TRX250D Recon 97-22	**M763-20-14**	**1011-0858**	-	-
TRX250 85-87	**M763-20-12**	-	-	-
TRX250EX Sportrax 01-23	**M763-20-14**	**1011-0858**	-	-
TRX300 90-01	**M763-20-17**	-	-	-
TRX300FW 92-01	**M763-20-17**	-	-	-
TRX300EX 93-99	-	**1011-0859**	-	-
TRX300EX 00-09	-	**1011-1135**	-	-
FL350 Odyssey 85-86	**M763-20-23**	-	-	-
ATC350X 85-86	**M763-20-08**	-	-	-
TRX350 Rancher (tutti) 00-06	**M763-20-21**	**1011-0863**	-	-
TRX350 4x4 86-89	**M763-20-19**	**1011-0861**	-	-
TRX400 4x4 Foreman 95-04	**M763-20-17**	-	-	-
TRX400 EX 99-13	**M763-20-20**	**1011-0862**	**1011-2563**	-
AT400 Rancher 04-07	**M763-20-21**	**1011-0863**	-	-
TRX420 Rancher PA 07-17 (tutti)	**1011-1128**	**1011-1136**	-	-
TRX420 Rancher FA FE FM TE 14-22	**M763-20-20**	**1011-0862**	**1011-2563**	-
Tutti i modelli TRX450 98-06	**M763-20-21**	**1011-0863**	-	-
TRX450R 04-05	**1011-0272**	**1011-0885**	-	-
TRX450R 06-13	**1011-0560**	**1011-0878**	-	-
TRX500/520 Rubicon/ Foreman 01-22	**M763-20-20**	**1011-0862**	**1011-2563**	-
TRX650/680 Rincon 03-17	**M763-20-20**	**1011-0862**	**1011-2563**	-
TRX700XX 08-09	**1011-1396**	-	-	-

[1] Filtro in carta con rivestimento in spugna.

[2] Filtro in carta.

APPLICAZIONI	COD. ART. STANDARD	COD. ART. PRE-OLIATO	COD. ART. A TRIPLO STRATO STANDARD	COD. ART. PRE-OLIATO A TRIPLO STRATO
HONDA (CONT)				
Big Red 09-13	**M763-20-20**	**1011-0862**	**1011-2563**	-
Pioneer 500 15-22	**M763-20-20**	**1011-0862**	**1011-2563**	-
Pioneer 700 14-22	**M763-20-20**	**1011-0862**	**1011-2563**	-
KAWASAKI				
KFX50 03-06	**1011-0595**	**1011-2535**	-	-
KFX80 03-06	**M763-70-03**	**1011-0866**	-	-
KLT160 85	**M763-40-01**	-	-	-
KLT185 86-87	**M763-40-01**	-	-	-
KLT200 81-84	**M763-40-01**	-	-	-
KLT250 82-85	**M763-40-01**	-	-	-
KSF250 Mojave 87-04	**M763-40-02**	**1011-2549**	-	-
KXT250 Tecate 84-85	**M763-40-03**	-	-	-
KLF185 Bayou 86-88	**M763-40-01**	-	-	-
KLF220 Bayou 88-01	**M763-40-05**	-	-	-
KLF250 Bayou 03-11	**M763-40-05**	-	-	-
KLF300 Bayou 86-88	**M763-40-01**	-	-	-
KLF 300 Bayou 89-04	**M763-40-06**	**1011-0865**	-	-
KEF300 Lakota 95-03	**M763-40-02**	**1011-2549**	-	-
KVF300 Prairie 99-03	**M763-40-09**	**1011-1402**	-	-
KVF360 Prairie 02-13	**1011-0020**	-	-	-
KLF400 Bayou 93-02	**M763-40-07**	-	-	-
KVF400 Prairie 97-06	**M763-40-09**	**1011-1402**	-	-
KFX400 03-06	**M763-70-11**	**1011-0869**	**1011-2585**	**1011-2609**
KFX450R 08-13	**1011-1028**	**1011-1029**	-	-
KAF300 Mule (tutti gli anni)	-	**1011-1403**	-	-
KAF520 Mule (tutti gli anni) (non 4x4)	-	**1011-1403**	-	-
KVF650 Prairie 4x4 03-06	**1011-0021**	**1011-2536**	-	**1011-2602**
KVF650 Brute Force 05-13	**1011-0021**	**1011-2536**	-	**1011-2602**
KVF650 I Brute Force 05-17	**1011-0457**	**1011-1137**	-	-
KFX700 V-Force 04-09	**1011-0021**	**1011-2536**	-	**1011-2602**
KVF700 Prairie 04-09	**1011-0021**	**1011-2536**	-	**1011-2602**
KVF750 I Brute Force 05-22	**1011-0457**	**1011-1137**	-	-
KYMCO				
250/300 MXU/Mongoose 05-09	**1011-2795**	-	-	-
POLARIS				
Ranger 2x4/4x4/6x6 06-11 (tutti eccetto RZR)	-	**1011-1995**[1]	-	-
Predator 50 03-06	**1011-1127**	**1011-2537**	-	-
Predator 50 07-17	**1011-1457**	-	-	-
Scrambler 50 01-03	**1011-1127**	**1011-2537**	-	-
Outlaw 50 07-17	**1011-1457**	-	-	-
Predator 90 03-06	**1011-1127**	**1011-2537**	-	-
Scrambler 90 01-03	**1011-1127**	**1011-2537**	-	-
Sportsman 90 01-06	**1011-1127**	**1011-2537**	-	-
ACE 150 17-21	**1011-4707**	**1011-4708**	-	-
Ranger 150 18-22	**1011-4707**	**1011-4708**	-	-
RZR 200 22	**1011-4707**	**1011-4708**	-	-
Sawtooth 250 06-07	**M763-15-04**	**1011-1400**	**1011-2579**	-
Tutti i 2 tempi (eccetto 400L) 87-01	**M763-15-01**	-	-	-
Tutti i modelli Xplorer 95-00	**M763-15-01**	-	-	-
Xplorer 01-02	**M763-15-04**	**1011-1400**	**1011-2579**	-
Phoenix 200 06-16	**M763-15-04**	**1011-1400**	**1011-2579**	-
Trailblazer da 250 a 00	**M763-15-01**	-	-	-
Trailblazer 250 01	**M763-15-04**	**1011-1400**	**1011-2579**	-
Trailboss 250 fino al 2001 (eccetto 85-86)	**M763-15-01**	-	-	-
Trailblazer 250 2 tempi 02-09	**M763-15-04**	**1011-1400**	**1011-2579**	-
Sportsman 300 08-09	**M763-15-04**	**1011-1400**	**1011-2579**	-
Magnum 325 - 500 fino al 2001	**M763-15-05**	**1011-0853**	**1011-2578**	-
Magnum 325 - 500 4 tempi 02-03	**M763-15-04**	**1011-1400**	**1011-2579**	-
Sportsman ACE 325 EFI 15-16	**1011-3711**	**1011-3718**	-	-
Trailboss da 325 a 00	**M763-15-05**	**1011-0853**	**1011-2578**	-
Trailboss 325 4 tempi 01-09	**M763-15-04**	**1011-1400**	**1011-2579**	-
Xpedition 325 - 425 00-03	**M763-15-05**	**1011-0853**	**1011-2578**	-
Trailblazer 330 08-12	**M763-15-04**	**1011-1400**	**1011-2579**	-
Magnum 330 03-06	**M763-15-04**	**1011-1400**	**1011-2579**	-
Trailboss 330 08-13	**M763-15-04**	**1011-1400**	**1011-2579**	-
Sportsman 335 - 500 - 6x6 96-01	**M763-15-05**	**1011-0853**	**1011-2578**	-
Sportsman 400 - 4x4/6x6 02-13	**M763-15-05**	**1011-0853**	**1011-2578**	-

FILTRI ARIA continua alla pagina successiva.

DICHIARAZIONE DI NON RESPONSABILITÀ: PER INFORMAZIONI IMPORTANTI RIGUARDANTI LA GARANZIA E LA CONFORMITÀ CON LE NORMATIVE VIGENTI SUL CONTROLLO DELL'INQUINAMENTO ACUSTICO E DELLE EMISSIONI DEI VEICOLI, VEDERE PAGINA 4.

I codici articolo in **GRASSETTO GRIGIO** sono novità 2024

FILTRI ARIA (CONT)

APPLICAZIONI	COD. ART. STANDARD	COD. ART. PRE-OLIATO	COD. ART. A TRIPLO STRATO STANDARD	COD. ART. PRE-OLIATO A TRIPLO STRATO
POLARIS (CONT)				
Ranger 400/500 Midsize 12-13	-	**1011-1995**[1]	-	-
Sport 400L 96-98	**M763-15-02**	-	-	-
Scrambler 400 95-04	**M763-15-02**	-	-	-
Magnum 425 95-01	**M763-15-02**	-	-	-
Sportsman 450 EPS 16-22	**1011-3711**	**1011-3718**	-	-
Scrambler 500 4 tempi 99-12	**M763-15-05**	**1011-0853**	**1011-2578**	-
Sportsman 500 4 tempi 02-13	**M763-15-05**	**1011-0853**	**1011-2578**	-
Sportsman 550 11-12	**M763-15-05**	**1011-0853**	**1011-2578**	-
Sportsman 570 14-15	**M763-15-05**	**1011-0853**	**1011-2578**	-
Sportsman 570 EPS 16-22	**1011-3711**	**1011-3718**	-	-
Ranger 570 EFI/INTL 14-17	**1011-3711**	**1011-3718**	-	-
RZR 570 12-17	**1011-3283**	-	-	-
Sportsman 700 02-05	**M763-15-05**	**1011-0853**	**1011-2578**	-
700 X2 08-09	**M763-15-05**	**1011-0853**	**1011-2578**	-
Ranger 800/900 11-13	-	**1011-1994**[1]	-	-
RZR 800 08-13	-	**1011-1994**[1]	-	-
Sportsman 800 06-13	**M763-15-05**	**1011-0853**	**1011-2578**	-
Scrambler 850 13-15	**M763-15-05**	**1011-0853**	**1011-2578**	-
Sportsman 850 16-22	**1011-3711**	**1011-3718**	-	-
Ranger 900 EFI 13-17	**1011-3283**	-	-	-
RZR 900 EFI 11-13	-	**1011-2789**[2]	-	-
RZR XP1000 14-15	**1011-3334**	**1011-3335**	-	-
Scrambler 1000 16-22	**1011-3711**	**1011-3718**	-	-
Sportsman 1000 16-17	**1011-3711**	**1011-3718**	-	-
SUZUKI				
LTZ50 07-21	**1011-0595**	**1011-2535**	-	-
LT80 87-06	**M763-70-03**	**1011-0866**	-	-
LT160 91-04	**M763-70-05**	**1011-2538**	-	-
LT250 Quadrunner 85-90	**M763-70-06**	-	-	-
LTF250 88-02	**M763-70-07**	**1011-0868**	-	-
LTF250 Ozark 03-12	**M763-70-12**	**1011-1405**	-	-
LTZ250 Quadsport 04-09	**M763-70-12**	**1011-1405**	-	-
LTF300 Kingquad 99-03	**M763-70-07**	**1011-0868**	-	-
LTF 4WDX Kingquad 91-03	**M763-70-07**	**1011-0868**	-	-
LT 4WD Quadrunner 87-03	**M763-70-07**	**1011-0868**	-	-
LT400 Eiger Quadrunner 02-07	**M763-70-10**	**1011-1404**	-	-
LTZ400 Quadsport 02-09	**M763-70-11**	**1011-0869**	**1011-2585**	**1011-2609**
King Quad 400 08-22	**M763-70-10**	**1011-1404**	-	-
LTR450 Quadracer 06-09	**1011-0788**	**1011-0879**	-	-
LT500 Vinson Quadmatic 02-07	**M763-70-10**	**1011-1404**	-	-
LT450 KingQuad (filtro e gabbia) 07-11	**1011-0561**	**1011-0883**	-	-
	1011-0562[3]	**1011-0884**[3]	-	-
LT500 Quadracer 87-90	**M763-70-02**	-	-	-
LT500F Quadrunner 98-02	**M763-70-09**	-	-	-
LT500A Quadmaster 00-01	**M763-70-09**	-	-	-
LT500 KingQuad AXI (filtro e gabbia) 08-21	**1011-0561**	**1011-0883**	-	-
(Filtro di ricambio per kit filtro e gabbia)	**1011-0562**[3]	**1011-0884**[3]	-	-
LTV700 Twin Peak 04-06	**1011-0021**	**1011-2536**	-	**1011-2602**
LT700 KingQuad (filtro e gabbia) 05-07	**1011-0561**	**1011-0883**	-	-
(Filtro di ricambio per kit filtro e gabbia)	**1011-0562**[3]	**1011-0884**[3]	-	-

APPLICAZIONI	COD. ART. STANDARD	COD. ART. PRE-OLIATO	COD. ART. A TRIPLO STRATO STANDARD	COD. ART. PRE-OLIATO A TRIPLO STRATO
SUZUKI (CONT)				
LT750 KingQuad (filtro e gabbia) 07-22	**1011-0561**	**1011-0883**	-	-
(Filtro di ricambio per kit filtro e gabbia)	**1011-0562**[3]	**1011-0884**[3]	-	-
YAMAHA				
YFM50 Raptor 04-08	-	**1011-1407**	-	-
YFM80-100 (tutti gli anni)	-	**1011-1407**	-	-
Raptor/Grizzly 90 17-22	-	-	-	-
YFA1 125 Breeze 89-05	**M763-80-03**	**1011-0871**	-	-
YFM125 Grizzly 05-13	**M763-80-03**	**1011-0871**	-	-
YTM125/175 Tri-Moto 82-85	**1011-4705**	**1011-4706**	-	-
YFM200 Moto 4 85-89	**M763-80-06**	**1011-0874**	-	-
YFS200 Blaster 88-06	**M763-80-03**	**1011-0871**	-	-
YTM225DX Tri-Moto 83-86	**M763-80-06**	**1011-0874**	-	-
YTZ250 Tri-Z 84-87	**M763-80-01**	-	-	-
YFB250 Timberwolf 92-00	**M763-80-05**	**1011-0873**	-	-
YFM250 Bear Tracker 00-05	**M763-80-11**	**1011-0875**	-	-
YFM250 Big Bear 07-09	**M763-80-11**	**1011-0875**	-	-
YFM250 Raptor 08-13	**1011-1134**	**1011-3723**	-	-
YFM350 Big Bear 87-99	**M763-80-05**	**1011-0873**	-	-
YFM350 Big Bear 00-02	**M763-80-11**	**1011-0875**	-	-
YFM350 Wolverine 95-02	**M763-80-04**	**1011-0872**	**1011-2594**	-
YFM350 Bruin 04-06	**1011-0022**	**1011-2550**	-	-
YFM350 Raptor 04-13	**M763-80-04**	**1011-0872**	**1011-2594**	-
YFM350 Wolverine 06-09	**1011-0980**	**1011-3722**	-	-
YFM350X Warrior 86-05	**M763-80-04**	**1011-0872**	**1011-2594**	-
YFM350 Grizzly 07-22	**M763-80-13**	**1011-1408**	-	-
YFZ350 Banshee 87-06	-	**1011-0870**	-	-
YFM400 Kodiak 93-99	**M763-80-05**	**1011-0873**	-	-
YFM400 Kodiak 00-02	**M763-80-09**	**1011-1406**	-	-
YFM400 Kodiak 03-06	**M763-80-13**	**1011-1408**	-	-
YFM400 Big Bear 03-12	**M763-80-11**	**1011-0875**	-	-
YFM400 Grizzly 07-09	**M763-80-13**	**1011-1408**	-	-
YFM450 Kodiak 03-22	**M763-80-13**	**1011-1408**	-	-
YFM450 Wolverine 06-10	**1011-0980**	**1011-3722**	-	-
YFM450 Grizzly 07-22	**M763-80-13**	**1011-1408**	-	-
YFZ450 (tutti) 04-22	**1011-0001**	**1011-0877**	**1011-2592**	-
Rhino 450 06-10	**1011-1030**	**1011-1031**	-	-
Grizzly 550 09-13	**1011-1133**	**1011-1138**	-	-
Rhino 660 04-07	**1011-1030**	**1011-1031**	-	-
YFM600/660 Grizzly 98-08	**M763-80-04**	**1011-0872**	**1011-2594**	-
YFM660 Raptor 01-05	**M763-80-12**	**1011-0876**	-	-
YFM700 Raptor 06-22	**1011-0563**	**1011-0880**	-	-
Grizzly 700 07-15	**1011-1133**	**1011-1138**	-	-
Kodiak 700 16-17	**1011-3955**	**1011-3956**	-	-
Grizzly 4WD 16-22	**1011-3955**	**1011-3956**	-	-
Grizzly 700 16-22	**1011-3955**	**1011-3956**	-	-
Rhino 700 FI 08-13	**1011-1377**	-	-	-

[1] Filtro in carta con rivestimento in spugna.
[2] Filtro in carta.
[3] Filtro di ricambio per filtro Moose con gabbia. È necessario ordinare prima il kit filtro/gabbia Moose.

EMGO

FILTRI ARIA

- Soddisfano o superano gli standard di qualità OEM
- Di carta, gomma e metallo di alta qualità



1011-0798

APPLICAZIONI	COD. ART.
HONDA	
ATC110 79-85	**1011-0464**
ATC185 80	**1011-0464**
ATC185S 81-85	**1011-0464**
ATC200 81-82	**1011-0464**
TRX300 4x4 93-00	**1011-0465**
TRX400FW 99-04	**1011-0465**
TRX450S/ES 4x4 98-03 (tutti)	**1011-0465**
POLARIS	
Big Boss 250 4x6 89-92	**1294280**
Big Boss 250 6x6 91-93	**1294280**

APPLICAZIONI	COD. ART.
POLARIS (CONT)	
Trail Blazer/ES 250 90-00	**1294280**
Trail Boss 250 2x4 88-99	**1294280**
Trail Boss 250 4x4 87-99	**1294280**
Trail Boss 250R/ES 88-89	**1294280**
Xplorer 250 4x4 00	**1294280**
2x4/4x4 250 93	**1294280**
Big Boss 300 6x6 94	**1294280**
Xplorer 300 4x4 96-99	**1294280**
Xpress 300 96-99	**1294280**
2x4/4x4 300 94-95	**1294280**

APPLICAZIONI	COD. ART.
POLARIS (CONT)	
Big Boss 350L 6x6 93	**1294280**
Trail Boss 350L 2x4/4x4 90-92	**1294280**
2x4/4x4 350L 93	**1294280**
Big Boss 400L 6x6 94-97	**1294280**
Sport 400L 94-95	**1294280**
Sportsman 400 4x4 94-97	**1294280**
Xplorer 400L 95-98	**1294280**
2x4/4x4 400L 94-95	**1294280**

APPLICAZIONI	COD. ART.
YAMAHA	
YFM350FX Wolverine 2WD 06-09	**12-95820**
YFM350FX Wolverine 4x4 95-05	**12-95820**
YFM350X Warrior 87-03	**12-95820**
YFM350S/R Raptor 04-13	**12-95820**
YFM600 Grizzly 98-01 (tutti)	**12-95820**
YFM660 Raptor 02-05	**1011-0798**

DICHIARAZIONE DI NON RESPONSABILITÀ: PER INFORMAZIONI IMPORTANTI RIGUARDANTI LA GARANZIA E LA CONFORMITÀ CON LE NORMATIVE VIGENTI SUL CONTROLLO DELL'INQUINAMENTO ACUSTICO E DELLE EMISSIONI DEI VEICOLI, VEDERE PAGINA 4.

I codici articolo in GRASSETTO GRIGIO sono novità 2024


1011-2621

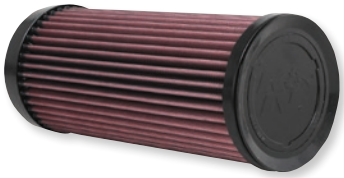
1011-4582


1011-0017



1011-0901


1011-2936


1011-0735


1011-4579

HIGH-FLOW AIR FILTERS™

- Studiati per raggiungere una prestazione superiore
- Gli elementi filtranti pieghettati garantiscono una grande area di filtraggio per lunghi intervalli di manutenzione
- I multistrati dell'elemento filtrante di garza in cotone tessuto consentono un filtraggio eccellente
- Compatibili direttamente con la scatola filtro OEM con bordo sigillante specifico per il modello, per un adattamento preciso
- Modifiche della gestione carburante non sono necessarie per aumentare la prestazione
- Lavabili e riutilizzabili, preoliati e pronti all'uso

PRECHARGER

- Estendono l'intervallo di manutenzione del filtro, prefiltrando particelle minuscole in caso di uso in condizioni difficili
- Il poliestere di lunghissima durata con microfori uniformi farà da barriera contro particelle di sporco piccolissime
- Limita il flusso d'aria di solo il 10%
- Progettati per essere utilizzati a secco; possono essere lavati con il detergente per filtri K&N
- I Precharger sono stati realizzati per adattarsi in modo specifico ai filtri elencati (vedere il codice del filtro nelle tabelle delle applicazioni) o scegliere le dimensioni universali elencate a pagina 1078
- Disponibili solo in rosso per Honda e solo in nero per Yamaha

APPLICAZIONI	COD. ART. FILTRO	COD. ART. PRECHARGER
ARCTIC CAT		
DVX400 04-08	**1011-0004**	-
BOMBARDIER/CAN-AM		
Outlander 450 DPS/ Max 15-22	**1011-2881**	-
Outlander 500 EFI 13-14	**1011-2881**	-
Outlander 500 EFI/ XT/H.O. EFI/XT/Max EFI/ XT/H.O. EFI/XT 07-12 (tutti)	**1011-0983**	**22-8016PK**
Outlander Max 500 EFI 13-14/EFI DPS 15/EFI XT 15	**1011-2881**	-
Outlander 570 L/Max/ DPS/XT/X mr 16-22	**1011-2881**	-
Renegade 500 08-12	**1011-0983**	**22-8016PK**
Renegade 500 13-15	**1011-2881**	-
Renegade 570 16-22	**1011-2881**	-
Tutti i modelli DS650 00-07	**BD-6500**[1]	-
Outlander 650 06-09/800 H.O. EFI 06-08	**1011-0983**	**22-8016PK**
Outlander 650 EFI 10-12	**1011-2944**	-
Outlander 650 EFI/DPS/ XT 13-20/X mr 13-22	**1011-2881**	-
Outlander Max 650 EFI 10-12	**1011-2944**	-
Outlander Max 650 EFI 13-14	**1011-2881**	-
Renegade 650 EFI 13-14	**1011-2881**	-
Commander 800-1000 11-20	**1011-2621**	-
Outlander 800R EFI 09-11	**1011-2944**	-
Outlander 800R EFI 12-15 (eccetto X mr)	**1011-2881**	-
Outlander 800R EFI X mr 12	**1011-2944**	-

APPLICAZIONI	COD. ART. FILTRO	COD. ART. PRECHARGER
BOMBARDIER/CAN-AM (CONT)		
Outlander Max 800R 13-15	**1011-2881**	-
Outlander Max 800R EFI 09-12	**1011-2944**	-
Outlander 850 DPS/X mr/ XT/XT-P 16-22	**1011-2881**	-
Renegade 800 10-11	**1011-2944**	-
Renegade 800/X 07-08	**1011-0983**	**22-8016PK**
Renegade 800R 12-15	**1011-2881**	-
Renegade 850/X xc 16-22	**1011-2881**	-
Maverick X3/Max Turbo/R 900 20	1011-4582	-
Maverick X3/Max DS Turbo/R/RR 900 20-22	1011-4582	-
Maverick X3/Max RS Turbo R/RR 900 20-22	1011-4582	-
Maverick X3/Max X mr Turbo/RR/RR 64/RR 72 900 20-22	1011-4582	-
Maverick X3 X rc Turbo/ RR/RR 64/RR 72 900 20-22	1011-4582	-
Maverick X3/Max X rs Turbo RR/Smart-Shox 900 20-22	1011-4582	-
Maverick 1000/Max/x rs 14-18	**1011-2621**	-
Maverick 1000 X ds/ Max/Turbo X ds 15-17	**1011-3804**	-
Outlander 1000/EFI/DPS/ XT 12-19	**1011-2881**	-
Outlander Max/EFI/DPS/ XT/XT-P 1000 13-22	**1011-2881**	-
Renegade 1000/EFI/X xc/X mr 12-22	**1011-2881**	-

APPLICAZIONI	COD. ART. FILTRO	COD. ART. PRECHARGER
HONDA		
ATC250R 83-84	-	**RU-1460PK**
99-09 TRX400EX	**HA-4099**	**22-8016PK**[2]
09-14 TRX400X	**HA-4099**	**22-8016PK**[2]
06-14 TRX450ER	**BD-6500**	-
TRX450R 06-14	**BD-6500**	-
KAWASAKI		
KFX400 03-06	**1011-0004**	-
KVF650 Brute Force 4x4 05-13	**1011-0017**	-
KVF650 Prairie 4x4 03	**1011-0017**	-
KFX700 04-11	**1011-0017**	-
KVF700 Prairie 4x4 04-06	**1011-0017**	-
POLARIS		
Magnum 325 2x4/4x4 00	**PL-1003**	**1011-0901**
Magnum 325 2x4/4x4 E01	**PL-1003**	**1011-0901**
Trailboss 325 00-E01	**PL-1003**	**1011-0901**
Xpedition 325 4x4 00-02	**PL-1003**	**1011-0901**
Trail Boss 330 10-13	**PL-1003**	**1011-0901**
Trail Blazer 330 10-13	**PL-1003**	**1011-0901**
Sportsman 335 99-01	**PL-1003**	**1011-0901**
Sportsman 400 2x4/4x4 01-05/08-14	**PL-1003**	**1011-0901**
Ranger 425 2x4 01	**PL-1003**	**1011-0901**
Xpedition 425 00-02	**PL-1003**	**1011-0901**
Sportsman 450 06-07	**PL-1003**	**1011-0901**
Sportsman 450 HO 16-23	**PL-1003**	-
Diesel 455 4x4 99-01	**PL-1003**	**1011-0901**
ATP500 04-05	**PL-1003**	**1011-0901**
Magnum 500 4x4 99-03	**PL-1003**	**1011-0901**
Predator 500 03-07	**PL-5003**	-
Scrambler 500 2x4/4x4 97-12 (tutti)	**PL-1003**	**1011-0901**

[1] Da non utilizzare con il COD. ART. 1011-1348.

[2] Di colore nero, non rosso.

HIGH-FLOW AIR FILTER continua alla pagina successiva.

DICHIARAZIONE DI NON RESPONSABILITÀ: PER INFORMAZIONI IMPORTANTI RIGUARDANTI LA GARANZIA E LA CONFORMITÀ CON LE NORMATIVE VIGENTI SUL CONTROLLO DELL'INQUINAMENTO ACUSTICO E DELLE EMISSIONI DEI VEICOLI, VEDERE PAGINA 4.

I codici articolo in GRASSETTO GRIGIO sono novità 2024

HIGH-FLOW AIR FILTERS™ (CONT)

APPLICAZIONI	COD. ART. FILTRO	COD. ART. PRECHARGER
POLARIS (CONT)		
Sportsman 500/H.O./X2 4x4/6x6 96-14 (tutti)	**PL-1003**	**1011-0901**
Worker 500 99	**PL-1003**	**1011-0901**
Xplorer 500 4x4 97	**PL-1003**	**1011-0901**
Sportsman 550 X2 10-14	**PL-1003**	**1011-0901**
Sportsman XP 550 09-11	**1011-2031**	**1011-0901**
Sportsman 570 14-23	**PL-1003**	**1011-0901**
Ranger RZR 570 12-17	**1011-2936**	-
Sportsman 600 03-05	**PL-1003**	**1011-0901**
Sportsman 700 02-08	**PL-1003**	**1011-0901**
Sportsman 800/850 05-15	**PL-1003**	**1011-0901**
Sportsman 800 EFI Touring 08-10/850 XP 10-13	**PL-1003**	**1011-0901**
Sportsman/Scrambler 850 EFI con EPS 09-23/ 1000 14-23	**PL-1003**	**1011-0901**
Sportsman 850 XP 09-14	**1011-2031**	**1011-0901**
Ranger RZR XP 900 11-14	**1011-2684**	-
Ranger 900 XP/Crew 13-17	**1011-2936**	-
RZR 900/S 15-17	**1011-3805**	-
RZR 4 900 EPS 15-17	**1011-3805**	-
General 1000 EPS Deluxe 16-17	**1011-3805**	-
Sportsman ACE 900 16	**1011-3805**	-
RZR S 1000 16	**1011-3805**	-

APPLICAZIONI	COD. ART. FILTRO	COD. ART. PRECHARGER
POLARIS (CONT)		
Ranger RZR XP 1000 14-19/RZR4 1000 14/ RZR XP Turbo 16-19/ RZR S 1 18	**1011-3228**	-
SUZUKI		
LT-Z400 Quad Sport Z 03-12	**1011-0004**	-
LTA450X King Quad 4x4 07-09	**1011-0735**	-
LTR450 Quad Racer 06-09 (tutti)	**1011-1038**	-
LT-A500 King Quad 09-14	**1011-0735**	-
LTA700X King Quad 05-09	**1011-0735**	-
LTA750X King Quad 08-16	**1011-0735**	-
LTV700 Twin Peaks 04-05	**1011-0017**	-
YAMAHA		
YFA125 Breeze 89-04	**YA-2088**	-
YFM125 Grizzly 04-13	**YA-2088**	-
YFM125 Raptor 11-13	**YA-2088**	-
YFS200 Blaster/Grizzly 88-09	**YA-2088**	-
YFM250R Raptor 08-13	**YA-2088**	-
YFM350 Bruin 2x4/4x4 04-06	**1011-0334**	-
YFM350 Grizzly 2x4 07-14	**1011-0334**	-
YFM350FX Wolverine 4x4 94-05	**YA-4350**	-
YFM350X Warrior 87-04	**YA-4350**	-

APPLICAZIONI	COD. ART. FILTRO	COD. ART. PRECHARGER
YAMAHA (CONT)		
YFM350X Wolverine 2x4 06-10	**1011-0334**	-
YFZ350 Banshee 87-06	**YA-3502**	-
YFM350 Raptor 04-13	**YA-6602**	-
YFM400 Grizzly 4x4 07-10	**1011-0334**	-
YFM400 Kodiak 2x4/ 4x4 04-06	**1011-0334**	-
YFM450 Grizzly 07-14	**1011-0334**	-
YFM450 Kodiak 4x4 05-06	**1011-0334**	-
YFM450 FX Wolverine 06-11	**1011-0334**	-
YFZ450/R 04-21	**1011-0291**[3]	**1011-0303**
YFM550F Grizzly 09-14	**1011-1343**	-
YFM600 Grizzly 98-01	**YA-4350**	
YFM660 Grizzly 02-08	**YA-6602**	
YFM660R Raptor 01-05	**YA-6601**	-
Kodiak 700 16-19	**1011-3933**	-
YFM700R Raptor 06-20	**1011-0786**	**RU-0520PK**
YFM700F Grizzly 07-15	**1011-1343**	-
YFM700 Grizzly 16-21, YFM700K Kodiak 16-21	**1011-3933**	-
YXF85 Wolverine X2/X2 R-Spec/X2 XT-R/X4/ X4 R-Spec SE/X4 XT-R 18-22	1011-4579	-
YXZ1000R 16-19	**1011-3992**	-

[3] Da non utilizzare con il COD. ART. 1011-1386.



1011-4472



1011-4473

FILTRI ARIA

- Filtri aria in cellulosa in stile OEM
- Sviluppati da All Balls Racing come ricambio diretto OEM
- Protezione di livello OEM a un prezzo inferiore

APPLICAZIONI	COD. ART.
ARCTIC CAT	
250 2x4 06-09	1011-4856
250 DVX 06-08	1011-4856
300 2x4 10-16	1011-4856
400 FIS 4x4 TRV 06-14	1011-4612
400 FIS 4x4 con cambio auto. 06-08	1011-4612
400 FIS 4x4 con cambio auto. LTD 07	1011-4612
400 FIS 4x4 con cambio man. 06-08	1011-4612
400 TBX 4x4 05-06	1011-4612
500 FIS 4x4 con cambio auto. 07-09	1011-4612
500 FIS 4x4 con cambio man. 07-09	1011-4612
500 FIS TRV 4x4 08	1011-4612
550 EFI 4x4 12-14	1011-4616
550 GT EFI 4x4 12	1011-4616
550 H1 FIS 4x4 09-11	1011-4616
550 H1 FIS 4x4 LTD 09	1011-4616
550 LTD EFI 11-14	1011-4616
550 TRV 4x4 con cambio auto. 09-11	1011-4616
550 TRV Cruiser 12	1011-4616
550 TRV GT 11-12	1011-4616
550 TRV LTD 09-15	1011-4616
550 TRV XT 13-15	1011-4616
550 XR 15	1011-4616
550 XR LTD 15	1011-4616
550 XR XT 15	1011-4616
550 XT EFI 4x4 13-14	1011-4616
Prowler 550 09	1011-4616

APPLICAZIONI	COD. ART.
ARCTIC CAT (CONT)	
Prowler 550 XT 10-12	1011-4616
650 4x4 H1 07	1011-4612
650 4x4 H1 08-09	1011-4616
650 4x4 H1 10-11	1011-4612
650 H1 LTD 07	1011-4612
650 H1 Mudpro 10-11	1011-4616
650 H1 TBX 07-09	1011-4612
650 TRV 07	1011-4612
650 TRV 08-09	1011-4616
650 TRV LTD 07	1011-4612
650i 4x4 12	1011-4612
Prowler 650 07, Prowler 650 XT 06-07	1011-4612
Prowler 650 08, Prowler 650 XT 08-09	1011-4616
700 EFI 11-14	1011-4616
700 EFI H1 08-10	1011-4616
700 EFI H1 LTD 09	1011-4616
700 EFI H1 Mudpro 09-11	1011-4616
700 GT EFI 12	1011-4616
700 LTD 11-14	1011-4616
700 Mudpro 12	1011-4616
700 Mudpro LTD 12-17	1011-4616
700 TBX 10-17	1011-4616
700 TBX GT 12	1011-4616
700 TBX LTD 11	1011-4616
700 TBX SE 16	1011-4616
700 TRV 10-12	1011-4616

APPLICAZIONI	COD. ART.
ARCTIC CAT (CONT)	
700 TRV Cruiser 09-10	1011-4616
700 TRV GT 11-12	1011-4616
700 TRV LTD 13-15	1011-4616
700 TRV SE 16	1011-4616
700 TRV XT 13-15	1011-4616
700 XT 13-14	1011-4616
Alterra 700 TBX 18-20	1011-4616
Alterra 700 VLX 18	1011-4616
Alterra 700 VLX EPS 18	1011-4616
Alterra 700 XT EPS 17	1011-4616
Alterra TRV 700 XT EPS 17-22	1011-4616
Prowler 700 HDX 12-14	1011-4616
Prowler 700 HDX XT 15-16	1011-4616
Prowler 700 HDX XT SE 16	1011-4616
Prowler 700 XT 09-16	1011-4616
Prowler 700 XTX 08-14	1011-4616
VLX 700 17	1011-4616
Prowler 1000 XTZ 11-14	1011-4616
Prowler 1000 XTZ H2 09-11	1011-4616
CAN-AM	
Outlander 400 STD 4x4 09-15	**1011-4489**
Outlander 400 XT 4x4 12-14	**1011-4489**
Outlander Max 400 EFI/STD/XT 15	**1011-4489**
Outlander Max 400 STD 4x4 09-14	**1011-4489**
Outlander Max 400 XT 4x4 13-14	**1011-4489**
Outlander DPS 450 EFI 16-22	**1011-4490**

DICHIARAZIONE DI NON RESPONSABILITÀ: PER INFORMAZIONI IMPORTANTI RIGUARDANTI LA GARANZIA E LA CONFORMITÀ CON LE NORMATIVE VIGENTI SUL CONTROLLO DELL'INQUINAMENTO ACUSTICO E DELLE EMISSIONI DEI VEICOLI, VEDERE PAGINA 4.

I codici articolo in GRASSETTO GRIGIO sono novità 2024

FILTRI ARIA (CONT)

APPLICAZIONI	COD. ART.
CAN-AM (CONT)	
Outlander L 450 EFI 15-16	**1011-4490**
Outlander L Max 450 EFI 15-16	**1011-4490**
Outlander Max 450 6x6 19-22	**1011-4490**
Outlander Max 450 EFI 17	**1011-4490**
Outlander Max DPS 450 EFI 16-22	**1011-4490**
Outlander Max STD 450 EFI 18-22	**1011-4490**
Outlander STD 450 EFI 17-22	**1011-4490**
Traxter 500 17-21	**1011-4482**
Traxter 500 DPS 17-21	**1011-4482**
Traxter 500 DPS Camo 17	**1011-4482**
Outlander 500 LTD 4x4 10	**1011-4485**
Outlander 500 STD 4x4 07-12	**1011-4485**
Outlander 500 STD 4x4 13-15	**1011-4490**
Outlander 500 XT 4x4 07-12	**1011-4485**
Outlander 500 XT 4x4 13-14	**1011-4490**
Outlander L 500 EFI 15	**1011-4490**
Outlander L Max 500 EFI 15	**1011-4490**
Outlander Max 500 EFI 15	**1011-4490**
Outlander Max 500 STD 4x4 07-12	**1011-4485**
Outlander Max 500 STD 4x4 13-14	**1011-4490**
Outlander Max 500 XT 4x4 07-12	**1011-4485**
Outlander Max 500 XT 4x4 13-14	**1011-4490**
Renegade 500 08-12	**1011-4485**
Renegade 500 13-15	**1011-4490**
Renegade 500 XT 12	**1011-4485**
Outlander DPS 570 EFI 16-22	**1011-4490**
Outlander L 570 EFI 16	**1011-4490**
Outlander LE 570 EFI 16	**1011-4490**
Outlander Max 570 EFI 16-17	**1011-4490**
Outlander Max DPS 570 EFI 16-22	**1011-4490**
Outlander Max STD 570 EFI 18-22	**1011-4490**
Outlander MR 570 EFI/ Outlander XT 570 EFI 22	**1011-4490**
Outlander STD 570 EFI 17-22	**1011-4490**
Outlander XMR 570 EFI 16-22	**1011-4490**
Renegade 570 EFI 16-22	**1011-4490**
Renegade XMR 570 EFI 17-21	**1011-4490**
Outlander 650 6x6 15-18	**1011-4490**
Outlander 650 STD 4x4 06-09	**1011-4485**
Outlander 650 STD 4x4 13-15	**1011-4490**
Outlander 650 XMR 13-22	**1011-4490**
Outlander 650 XT 4x4 06-09	**1011-4485**
Outlander 650 XT 4x4 13-14	**1011-4490**
Outlander DPS 650 EFI 17-22	**1011-4490**
Outlander Max 650 6x6 19-22	**1011-4490**
Outlander Max 650 DPS 21-22	**1011-4490**
Outlander Max 650 STD 4x4 06-09	**1011-4485**
Outlander Max 650 STD 4x4 13-15	**1011-4490**
Outlander Max 650 XT 21-22	**1011-4490**
Outlander Max 650 XT 4x4 06-09	**1011-4485**
Outlander Max 650 XT 4x4 13-14	**1011-4490**
Outlander STD 650 EFI 17-22, XT 650 EFI 22	**1011-4490**
Renegade 650 EFI 18-19	**1011-4490**
Commander 700 DPS 22	**1011-4482**
Commander 700 XT 22	**1011-4482**
Traxter 700 22	**1011-4482**
Traxter 700 DPS 22	**1011-4482**
Traxter Max 700 22	**1011-4482**
Maverick Trail 700 22	**1011-4482**
Maverick Trail 700 DPS 22	**1011-4482**
Commander 800 DPS 13-20	**1011-4484**
Commander 800 LTD 16	**1011-4484**
Commander 800 STD 11-20	**1011-4484**
Commander 800 XT 11-20	**1011-4484**
Commander 800 XTP 16	**1011-4484**
Commander Max 800 DPS 16-20	**1011-4484**
Traxter 800 16-21	**1011-4482**
Traxter 800 DPS 16-21	**1011-4482**
Traxter 800 DPS CAB 21	**1011-4482**
Traxter 800 XT 16-21	**1011-4482**
Traxter 800 XT CAB 18-20	**1011-4482**

APPLICAZIONI	COD. ART.
CAN-AM (CONT)	
Traxter Max 800 DPS 17-21	**1011-4482**
Traxter Max 800 XT 17-21	**1011-4482**
Maverick Trail 800R 18-21	**1011-4482**
Maverick Trail 800R DPS 18-21	**1011-4482**
Outlander 800 STD 4x4 06-08	**1011-4485**
Outlander 800 XT 4x4 06-08	**1011-4485**
Outlander 800R STD 4x4 12-15	**1011-4490**
Outlander 800R XMR 15	**1011-4490**
Outlander 800R XT 4x4 12-14	**1011-4490**
Outlander Max 800 LTD 4x4 07-08	**1011-4485**
Outlander Max 800 STD 4x4 06-08	**1011-4485**
Outlander Max 800 XT 4x4 06-08	**1011-4485**
Outlander Max 800R EFI 15	**1011-4490**
Outlander Max 800R STD 4x4 13-14	**1011-4490**
Outlander Max 800R XT 4x4 12-14	**1011-4490**
Renegade 800 07-08	**1011-4485**
Renegade 800 12-15	**1011-4490**
Renegade 800 XXC 10-14	**1011-4490**
Outlander 850 16	**1011-4490**
Outlander 850 DPS 16-22	**1011-4490**
Outlander 850 XMR 16-22	**1011-4490**
Outlander 850 XT 16-22	**1011-4490**
Outlander 850 XTP 16-22	**1011-4490**
Outlander Max 850 DPS 17-21	**1011-4490**
Outlander Max 850 XT 16-22	**1011-4490**
Outlander Max 850 XTP 16-22	**1011-4490**
Renegade 850 16-22	**1011-4490**
Renegade 850 XXC 16-22	**1011-4490**
Traxter 900 22	**1011-4482**
Traxter 900 DPS 22	**1011-4482**
Traxter 900 DPS CAB 22	**1011-4482**
Traxter 900 XT 22	**1011-4482**
Traxter Max 900 22	**1011-4482**
Traxter Max 900 DPS 22	**1011-4482**
Traxter Max 900 XT 22	**1011-4482**
Maverick X3 17	**1011-4481**
Maverick X3 900 HO 18	**1011-4481**
Maverick X3 Max Turbo 18-22	**1011-4481**
Maverick X3 Max Turbo R 18-21	**1011-4481**
Maverick X3 Max Turbo R DS 20	**1011-4481**
Maverick X3 Max Turbo R RS 20-21	**1011-4481**
Maverick X3 Max Turbo R XDS 18-19	**1011-4481**
Maverick X3 Max Turbo R XRS 18-19	**1011-4481**
Maverick X3 Max Turbo R XRS con Smart-Lok 18	**1011-4481**
Maverick X3 Max Turbo RR XDS 20-22	**1011-4481**
Maverick X3 Max Turbo RR XMR 20-22	**1011-4481**
Maverick X3 Max Turbo RR XRS 20-22	**1011-4481**
Maverick X3 Turbo 18-22	**1011-4481**
Maverick X3 Turbo R 18-21	**1011-4481**
Maverick X3 Turbo R DS 20	**1011-4481**
Maverick X3 Turbo R RS 20	**1011-4481**
Maverick X3 Turbo R XDS 18-19	**1011-4481**
Maverick X3 Turbo R XMR 18-19	**1011-4481**
Maverick X3 Turbo R XRC 18-19	**1011-4481**
Maverick X3 Turbo R XRS 18-19	**1011-4481**
Maverick X3 Turbo R XRS con Smart-Lok 18	**1011-4481**
Maverick X3 Turbo RR DS 22	**1011-4481**
Maverick X3 Turbo RR RS 22	**1011-4481**
Maverick X3 Turbo RR XDS 20-22	**1011-4481**
Maverick X3 Turbo RR XMR 20-21	**1011-4481**
Maverick X3 Turbo RR XMR 64 22	**1011-4481**
Maverick X3 Turbo RR XMR 72 22	**1011-4481**
Maverick X3 Turbo RR XRC 20-21	**1011-4481**
Maverick X3 Turbo RR XRC 64/72 22	**1011-4481**
Maverick X3 Turbo RR XRS 20-22	**1011-4481**
Maverick X3 Turbo XMR 18-21	**1011-4481**
Maverick X3 Turbo XRC 18-21	**1011-4481**
Maverick X3 XDS 17	**1011-4481**
Maverick X3 XRS 17	**1011-4481**
Commander 1000 DPS 11-20	**1011-4484**

APPLICAZIONI	COD. ART.
CAN-AM (CONT)	
Commander 1000 DPS 21-22	**1011-4481**
Commander 1000 LTD 12-20	**1011-4484**
Commander 1000 STD 11-19	**1011-4484**
Commander 1000 X 11-12	**1011-4484**
Commander 1000 XMR 22	**1011-4481**
Commander 1000 XT 11-20	**1011-4484**
Commander 1000 XT 21-22	**1011-4481**
Commander 1000 XTP 14-17	**1011-4484**
Commander 1000 XTP 21-22	**1011-4481**
Commander Max 1000 DPS 14-19	**1011-4484**
Commander Max 1000 DPS 21-22	**1011-4481**
Commander Max 1000 LTD 14-20	**1011-4484**
Commander Max 1000 STD 15-19	**1011-4484**
Commander Max 1000 XT 14-20	**1011-4484**
Commander Max 1000 XT 21-22	**1011-4481**
Commander Max 1000 XTP 15	**1011-4484**
Commander Max 1000 XTP 22	**1011-4481**
Traxter 1000 16-19	**1011-4482**
Traxter 1000 DPS 16-22	**1011-4482**
Traxter 1000 DPS 6x6 20-22	**1011-4482**
Traxter 1000 LTD CAB 21-22	**1011-4482**
Traxter 1000 LTD CAB 6x6 22	**1011-4482**
Traxter 1000 Pro DPS 20-22	**1011-4482**
Traxter 1000 Pro Lone Star 21-22	**1011-4482**
Traxter 1000 Pro LTD 22	**1011-4482**
Traxter 1000 Pro LTD CAB 21	**1011-4482**
Traxter 1000 Pro XT 20-22	**1011-4482**
Traxter 1000 XMR 18-22	**1011-4482**
Traxter 1000 XT 16-22	**1011-4482**
Traxter 1000 XT 6x6 21-22	**1011-4482**
Traxter 1000 XT CAB 17-20	**1011-4482**
Traxter 1000 XTP 18-20	**1011-4482**
Traxter Max 1000 18-19	**1011-4482**
Traxter Max 1000 DPS 17-22	**1011-4482**
Traxter Max 1000 Lone Star 18-22	**1011-4482**
Traxter Max 1000 Lone Star CAB 22	**1011-4482**
Traxter Max 1000 LTD 21	**1011-4482**
Traxter Max 1000 LTD CAB 20-22	**1011-4482**
Traxter Max 1000 XMR 19-22	**1011-4482**
Traxter Max 1000 XT 17-22	**1011-4482**
Traxter Max 1000 XT CAB 18-19	**1011-4482**
Maverick 1000 STD 13-18	**1011-4484**
Maverick 1000 Turbo 16-17	**1011-4847**
Maverick 1000 Turbo XDS 15-16	**1011-4847**
Maverick 1000 Turbo XRS 16	**1011-4847**
Maverick 1000 XC 16-17	**1011-4484**
Maverick 1000 XDS 15-16	**1011-4484**
Maverick 1000 XMR 14-18	**1011-4484**
Maverick 1000 XRS 13-15	**1011-4484**
Maverick 1000 XRS DPS 14	**1011-4484**
Maverick 1000 XXC 14-17	**1011-4484**
Maverick 1000R DPS 16	**1011-4484**
Maverick 1000R XC 18	**1011-4484**
Maverick 1000R XC DPS 17-18	**1011-4484**
Maverick 1000R XXC 18	**1011-4484**
Maverick Max 1000 STD 14-18	**1011-4484**
Maverick Max 1000 Turbo 16-17	**1011-4847**
Maverick Max 1000 Turbo XDS 15-16	**1011-4847**
Maverick Max 1000 Turbo XRS 16-17	**1011-4847**
Maverick Max 1000 XDS 15-16	**1011-4484**
Maverick Max 1000 XMR 17-18	**1011-4484**
Maverick Max 1000 XRS 14-15	**1011-4484**
Maverick Sport 1000 19-22	**1011-4482**
Maverick Sport 1000 DPS 19-20	**1011-4482**
Maverick Sport 1000R DPS 19	**1011-4482**
Maverick Sport 1000R DPS 20-22	**1011-4481**
Maverick Sport 1000R XMR 19-22	**1011-4481**
Maverick Sport 1000R XRC 19-22	**1011-4481**
Maverick Sport 1000R XXC 20-22	**1011-4481**
Maverick Sport Max 1000R DPS 19	**1011-4482**
Maverick Sport Max 1000R DPS 20-21	**1011-4481**

FILTRI ARIA continua alla pagina successiva.

DICHIARAZIONE DI NON RESPONSABILITÀ: PER INFORMAZIONI IMPORTANTI RIGUARDANTI LA GARANZIA E LA CONFORMITÀ CON LE NORMATIVE VIGENTI SUL CONTROLLO DELL'INQUINAMENTO ACUSTICO E DELLE EMISSIONI DEI VEICOLI, VEDERE PAGINA 4.

I codici articolo in GRASSETTO GRIGIO sono novità 2024

FILTRI ARIA (CONT)

APPLICAZIONI	COD. ART.
CAN-AM (CONT)	
Maverick Sport Max 1000R DPS 22	**1011-4482**
Maverick Trail 1000 18-21	**1011-4482**
Maverick Trail 1000 DPS 18-22	**1011-4482**
Outlander 1000 DPS 12-19	**1011-4490**
Outlander 1000 EFI 6x6 15-18	**1011-4490**
Outlander 1000 XMR 13-22	**1011-4490**
Outlander 1000 XT 12-22	**1011-4490**
Outlander 1000 XTP 13-22	**1011-4490**
Outlander 1000 XXC 20-22	**1011-4490**
Outlander Max 1000 13-20	**1011-4490**
Outlander Max 1000 EFI 6x6 19-22	**1011-4490**
Outlander Max 1000 LTD 15-16	**1011-4490**
Outlander Max 1000 XT 13-22	**1011-4490**
Outlander Max 1000 XTP 13-22	**1011-4490**
Renegade 1000 12-19	**1011-4490**
Renegade 1000 XMR 16-22	**1011-4490**
Renegade 1000 XXC 12-22	**1011-4490**
HONDA	
TRX250 Recon 97-01	1011-4592
TRX250TE Recon 02-23	1011-4592
TRX250TM Recon 02-23	1011-4592
TRX250X/EX Sportrax 01-21	1011-4592
TRX300 FourTrax 92-00	1011-4593
TRX300FW FourTrax 4x4 92-00	1011-4593
TRX350FE 00-06	1011-4594
TRX350FM FourTrax Rancher 00-06	1011-4594
TRX350TE 00-06	1011-4594
TRX350TM FourTrax Rancher 00-06	1011-4594
TRX400EX 99-08	1011-4595
TRX400FA 04-07	1011-4594
TRX400FGA FourTrax Rancher 4x4 04-07	1011-4594
TRX400FW FourTrax Foreman 4x4 95-03	1011-4593
TRX400X 09-14	1011-4595
TRX420 FA IRS 09-14	1011-4596
TRX420 FA IRS 15-23	1011-4595
TRX420 FA asse rigido 14-23	1011-4595
TRX420 FE 07-13	1011-4596
TRX420 FE 14-23	1011-4595
TRX420 FM 07-13	1011-4596
TRX420 FM 14-23	1011-4595
TRX420 FPA IRS 09-14	1011-4596
TRX420 FPA asse rigido 14	1011-4596
TRX420 FPE 09-13	1011-4596
TRX420 FPM 09-13	1011-4596
TRX420 TE 07-13	1011-4596
TRX420 TE 14-23	1011-4595
TRX420 TM 07-13	1011-4596
TRX420 TM 14-23	1011-4595
TRX450ER 06-14	1011-4597
TRX450ES 98-01	1011-4593
TRX450FE 02-04	1011-4593
TRX450FM 02-04	1011-4593
TRX450R 06-09	1011-4597
TRX450S 98-01	1011-4593
Pioneer 500 15-22	1011-4595
TRX500FA 01-04	1011-4595
TRX500FA 05-14	1011-4598
TRX500FA 15-19	1011-4595
TRX500FE 05-11	1011-4598
TRX500FE 12-19	1011-4595
TRX500FGA 04	1011-4595
TRX500FGA 05-08	1011-4598
TRX500FM 05-11	1011-4598
TRX500FM 12-13	1011-4595
TRX500FM IRS 15-19	1011-4595
TRX500FM asse rigido 14-19	1011-4595
TRX500FPA 09-14	1011-4598
TRX500FPE 07-11	1011-4598
TRX500FPE 12-13	1011-4595
TRX500FPM 08-11	1011-4598
TRX500FPM 12-13	1011-4595

APPLICAZIONI	COD. ART.
HONDA (CONT)	
TRX500TM 05-06	1011-4598
TRX520FA 20-23	1011-4595
TRX520FE 20-23	1011-4595
TRX520FM IRS 20-23	1011-4595
TRX520FM asse rigido 20-23	1011-4595
TRX650 Rincon 03-05	1011-4595
TRX680 Rincon 06-22	1011-4598
Big Red MUV 700 09-13	1011-4598
Pioneer 700 14-23	1011-4598
Pioneer 700 Deluxe 17-23	1011-4598
Pioneer 700-4 14-23	1011-4598
Pioneer 700-4 Deluxe 17-23	1011-4598
Pioneer 1000 16-22	1011-4599
Pioneer 1000 Deluxe 20-22	1011-4599
Pioneer 1000 Limited 17-21	1011-4599
Pioneer 1000-5 16-21, 1000-6 Deluxe 23	1011-4599
Pioneer 1000-5 Deluxe 16-22	1011-4599
Pioneer 1000-5 Limited 17-22	1011-4599
KAWASAKI	
KVF360A/B/C Prairie 03-13	1011-4855
Mule 500 93-95	**1011-4483**
Mule 520 00-01	**1011-4483**
Mule 550 97-04	**1011-4483**
Mule 600 05-16	**1011-4483**
Mule 610 4x4 05-16	**1011-4483**
Mule 610 4x4 09 con n° telaio fino a JK1AFEA1 9B547191	**1011-4483**
Mule 610 4x4 09 con n° telaio a partire da JK1AFEA1 9B547192	**1011-4483**
Mule SX 17-23	**1011-4483**
Mule SX 4X4 FI 21-23	**1011-4483**
Mule SX 4X4 SE FI 21	**1011-4483**
Mule SX 4X4 XC Camo FI 21	**1011-4483**
Mule SX 4X4 XC FI 21-23	**1011-4483**
Mule SX 4X4 XC LE FI 21-23	**1011-4483**
Mule 2500 94-00	**1011-4483**
Mule 2510 4x4 94-00	**1011-4483**
Mule 2520 95-00	**1011-4483**
Mule 3000 01-08	**1011-4487**
Mule 3010 4x4 01-08	**1011-4487**
Mule 3020 02-03	**1011-4487**
Mule 4000 09-23	**1011-4487**
Mule 4000 Trans 21	**1011-4487**
Mule 4010 4x4 09-23	**1011-4487**
Mule 4010 4x4 Trans/Camo 21-23	**1011-4487**
Mule 4010 4x4 Trans FE 21-23	**1011-4487**
KVF650 Brute Force 05-13	1011-4615
KVF650 I Brute Force 06-13	1011-4614
KVF650 Prairie 03	1011-4615
KFX 700 V-Force 04-09	1011-4615
KVF700 Prairie 04-06	1011-4615
KVF750 Brute Force 05-21	1011-4614
KVF750 Brute Force EPS 12-23	1011-4614
Mule Pro-FX 800 15-23	**1011-4487**
Mule Pro-FX 800 EPS 21-22	**1011-4487**
Mule Pro-FX 800 LE 19-22	**1011-4487**
Mule Pro-FXR 800 18-23	**1011-4487**
Mule Pro-FXT 800 15-23	**1011-4487**
Mule Pro-FXT EPS LE 21-23	**1011-4487**
Mule Pro-FXT Ranch Edition 21-22	**1011-4487**
Mule 2510 Diesel 00-02	**1011-4487**
Mule 3010 Diesel 03-08	**1011-4487**
Mule 4010 4x4 Diesel 09-13	**1011-4487**
Mule Pro-DX 16-23	**1011-4487**
Mule Pro-DX EPS 21	**1011-4487**
Mule Pro-DXT 16-23	**1011-4487**
Mule Pro-DXT EPS 21	**1011-4487**
POLARIS	
ACE 150 17-21	1011-4590
Ranger 150 18-22	1011-4590
RZR 170 10-21	1011-4587
Phoenix 200 05-22	1011-4587

APPLICAZIONI	COD. ART.
POLARIS (CONT)	
RZR 200 22	1011-4590
Sawtooth 200 06-07	1011-4587
Big Boss 250 4x6 89-92	1011-4586
Big Boss 250 6x6 91-93	1011-4586
Trail Blazer 250 90-00	1011-4586
Trail Blazer 250 01-06	1011-4587
Trail Boss 250 88	1011-4586
Trail Boss 250 2x4 88-99	1011-4586
Trail Boss 250 4x4 88-95	1011-4586
Trail Boss 250 R/ES 88	1011-4586
Xplorer 250 4x4 00	1011-4586
Xplorer 250 4x4 01-02	1011-4587
300 2x4 94-95	1011-4586
300 4x4 94-95	1011-4586
Big Boss 300 6x6 94	1011-4586
Sportsman 300 4x4 08-10	1011-4587
Xplorer 300 4x4 96-99	1011-4586
Xpress 300 96-99	1011-4586
ACE 325 14-16	**1011-4477**
ACE 325 EU 15	**1011-4477**
ACE 325 HD 15	**1011-4477**
Magnum 325 2x4 00	**1011-4475**
Magnum 325 2x4 02	1011-4585
Magnum 325 4x4 00	**1011-4475**
Magnum 325 4x4 02	1011-4585
Magnum 325 4x4 HDS 02	1011-4585
Ranger 325 ETX 15-16	**1011-4477**
Ranger 325 ETX EU 15	**1011-4477**
Sportsman 325 ETX EFI 15	**1011-4475**
Sportsman 325 ETX EFI MD 15	**1011-4475**
Trail Boss 325 00-01	**1011-4475**
Trail Boss 325 02	1011-4585
Xpedition 325 00-02	**1011-4475**
ATP 330 4x4 04-05	1011-4585
Magnum 330 2x4 03-05	1011-4585
Magnum 330 4x4 05	1011-4585
Magnum 330 4x4 AA AB AC 03-04	1011-4585
Magnum 330 4x4 FB 03-04	1011-4585
Trail Blazer 330 08-09	1011-4585
Trail Blazer 330 10-13	**1011-4475**
Trail Boss 330 03-09	1011-4585
Trail Boss 330 10-13	**1011-4475**
Sportsman 335 99-00	**1011-4475**
350L 2x4 93	1011-4586
350L 4x4 93	1011-4586
Big Boss 350L 6x6 93	1011-4586
Sportsman 350 4x4 93	1011-4586
Trail Boss 350L 2x4 90-92	1011-4586
Trail Boss 350L 4x4 90-92	1011-4586
400L 2x4 94-95	1011-4586
400L 4x4 94	1011-4586
Big Boss 400L 6x6 94-97	1011-4586
Magnum 400L 6x6 96-97	1011-4588
Ranger 4x4 400 10-14	**1011-4480**
Scrambler 400/2x4 00-02	1011-4588
Scrambler 400 4x4 95-02	1011-4588
Sport 400 94-95	1011-4586
Sport 400 98-99	1011-4588
Sportsman 400 4x4 94-96	1011-4586
Sportsman 400 4x4 01-05	**1011-4475**
Sportsman 400 4x4 AA AE AG 04	**1011-4475**
Sportsman 400 4x4 AQ-AV 04	**1011-4475**
Sportsman 400 HO 4x4 08-14	**1011-4475**
Trail Blazer 400 03	1011-4588
Xplorer 400L 4x4 95-98	1011-4586
Xplorer 400L 4x4 99-00	1011-4588
Xplorer 400L 4x4 01-02	1011-4587
Xpress 400L 2x4 96-97	1011-4586
Magnum 425 2x4 95-98	1011-4588
Magnum 425 4x4 95-98	1011-4588
Magnum 425 6x6 96-97	1011-4588

DICHIARAZIONE DI NON RESPONSABILITÀ: PER INFORMAZIONI IMPORTANTI RIGUARDANTI LA GARANZIA E LA CONFORMITÀ CON LE NORMATIVE VIGENTI SUL CONTROLLO DELL'INQUINAMENTO ACUSTICO E DELLE EMISSIONI DEI VEICOLI, VEDERE PAGINA 4.

I codici articolo in GRASSETTO GRIGIO sono novità 2024

FILTRI ARIA (CONT)

APPLICAZIONI	COD. ART.
POLARIS (CONT)	
Xpedition 425 00-02	**1011-4475**
450 HO 2x4 MD 16	**1011-4475**
Farmhand 450 2x4 17	**1011-4475**
Sportsman 450 06-07	**1011-4475**
Sportsman 450 EFI MD 16	**1011-4475**
Sportsman 450 EPS Quad 16	**1011-4475**
Sportsman 450 EPS ZUG 16	**1011-4475**
Sportsman 450 HD 2x4 18	**1011-4475**
Sportsman 450 HO 16-22	**1011-4475**
Sportsman 450 HO 2x4 MD 16	**1011-4475**
Sportsman 450 Tractor 16	**1011-4475**
Diesel 455 4x4 99-01	**1011-4475**
ACE 500 17-19	**1011-4477**
ATP 500 4x4 04-05	**1011-4475**
Big Boss 500 6x6 98-99	**1011-4588**
Big Boss 500 6x6 00-02	**1011-4475**
Magnum 500 2x4 HDS 02	**1011-4475**
Magnum 500 4x4 99-01	**1011-4475**
Magnum 500 4x4 AA 02	**1011-4475**
Magnum 500 4x4 AB/FB 02	**1011-4475**
Magnum 500 4x4 HDS 03	**1011-4475**
Magnum 500 4x4 HDS AA 01-02	**1011-4475**
Magnum 500 4x4 HDS FB 01	**1011-4475**
Predator 500 03-07	**1011-4589**
Ranger 2x4 500 05-06	**1011-4479**
Ranger 2x4 500 07-09	**1011-4480**
Ranger 4x4 500 99	**1011-4475**
Ranger 4x4 500 04-06	**1011-4479**
Ranger 4x4 500 07	**1011-4480**
Ranger 4x4 500 Crew 11-12	**1011-4480**
Ranger 4x4 500 Crew Midsize 13	**1011-4480**
Ranger 4x4 500 EFI 06-12	**1011-4480**
Ranger 4x4 500 Midsize 13	**1011-4480**
Ranger 500 2WD 17-21	**1011-4477**
Ranger 500/4x4 18-22	**1011-4477**
Ranger 500 ETX 17	**1011-4477**
Ranger 6x6 500 99	**1011-4475**
Ranger 6x6 500 02-05	**1011-4479**
Ranger Series 10 4x4/6x6 07	**1011-4479**
Ranger Series 11 4x4/6x6 07	**1011-4479**
Scrambler 500/2x4 00-08	**1011-4475**
Scrambler 500/4x4 97-12	**1011-4475**
Sportsman 500 4x4 96-00	**1011-4475**
Sportsman 500 4x4 DUSE 01-02	**1011-4475**
Sportsman 500 4x4 DUSE HO 01	**1011-4475**
Sportsman 500 4x4 HO 01-13	**1011-4475**
Sportsman 500 4x4 HO AA- AC- AE- AG 04	**1011-4475**
Sportsman 500 4x4 HO AO-AX 04	**1011-4475**
Sportsman 500 4x4 RSE 99-02	**1011-4475**
Sportsman 500 6x6 00-08	**1011-4475**
Sportsman 500 EFI 06-09	**1011-4475**
Sportsman 500 Tractor EFI 09-10	**1011-4475**
Sportsman 500 X2 06-09	**1011-4475**
Sportsman Forest 500 11-13	**1011-4475**
Sportsman Forest 500 Tractor 11-14	**1011-4475**
Sportsman Touring 500 08-13	**1011-4475**
Worker 500 4x4 99-01	**1011-4475**
Xplorer 500 97	**1011-4475**
Sportsman 550 11-13	**1011-4475**
Sportsman 550 EPS 10-14	**1011-4475**
Sportsman 550 X2 10-14	**1011-4475**
Sportsman 550 X2 EPS LE 14	**1011-4475**
Sportsman 550 X2 INTL 14	**1011-4475**
Sportsman 550 XP 09-14	**1011-4475**
Sportsman 550 XP EPS 09	**1011-4475**
Sportsman 550 XP EPS HD INTL 14	**1011-4475**
Sportsman Forest 550 11-14	**1011-4475**
Sportsman Touring 550 EPS 10-14	**1011-4475**
ACE 570 15-19	**1011-4477**
ACE 570 EU 15-18	**1011-4477**
ACE 570 HD 15-19	**1011-4477**
ACE 570 MD 16	**1011-4477**

APPLICAZIONI	COD. ART.
POLARIS (CONT)	
Ranger 570 14-21	**1011-4477**
Ranger 570 Crew 14-21	**1011-4477**
Ranger 570 Crew EPS 14-20	**1011-4477**
Ranger 570 Crew Premium 21	**1011-4477**
Ranger 570 Crew SP 22	**1011-4477**
Ranger 570 Crew SP NSTR 22	**1011-4477**
Ranger 570 Crew SP Premium 22	**1011-4477**
Ranger 570 EPS 14-19	**1011-4477**
Ranger 570 EU 15-16	**1011-4477**
Ranger 570 Full Size 15	**1011-4474**
Ranger 570 Full Size 17-22	**1011-4477**
Ranger 570 Full Size Crew 15	**1011-4474**
Ranger 570 Full Size Crew 16	**1011-4477**
Ranger 570 Full Size con puntoni 16	**1011-4477**
Ranger 570 HD 19	**1011-4477**
Ranger 570 INTL 14	**1011-4477**
Ranger 570 Premium 21	**1011-4477**
Ranger 570 SP 22	**1011-4477**
Ranger 570 SP NSTR 22	**1011-4477**
Ranger 570 SP Premium 22	**1011-4477**
Ranger 570 XP 16	**1011-4474**
Ranger 570-6 Full Size Crew 16	**1011-4474**
Ranger 570-6 Full Size Crew 17-22	**1011-4477**
RZR 570 EFI 12-20	**1011-4474**
RZR 570 EFI EPS 18-20	**1011-4474**
RZR 570 EU 15-18	**1011-4474**
RZR 570 S 17	**1011-4474**
RZR 570 Trail 21-22	**1011-4474**
RZR 570 Trail Premium 21	**1011-4474**
Sportsman 570 6x6 17-22	**1011-4475**
Sportsman 570 6x6 Tractor 17-18	**1011-4475**
Sportsman 570 EFI 14-22	**1011-4475**
Sportsman 570 EFI EPS 14-15	**1011-4475**
Sportsman 570 EFI EPS Forest Quad 15	**1011-4475**
Sportsman 570 EFI EPS Forest Tractor 15	**1011-4475**
Sportsman 570 EFI EPS MD 15	**1011-4475**
Sportsman 570 EFI HD 16-18	**1011-4475**
Sportsman 570 EFI MD 15-17	**1011-4475**
Sportsman 570 EFI UTE 17-19	**1011-4475**
Sportsman 570 EFI UTE HD 15-16	**1011-4475**
Sportsman 570 EFI UTE HD EPS 14	**1011-4475**
Sportsman 570 EFI UTE MD 16	**1011-4475**
Sportsman 570 EFI UTE Tractor 16	**1011-4475**
Sportsman 570 EFI X2 EPS 15-21	**1011-4475**
Sportsman 570 EFI X2 EPS EU 15	**1011-4475**
Sportsman 570 EPS EU 17-18	**1011-4475**
Sportsman 570 EPS Quad 16	**1011-4475**
Sportsman 570 EPS Tractor 16	**1011-4475**
Sportsman 570 EPS UTE Quad 16	**1011-4475**
Sportsman 570 EPS ZUG 16-18	**1011-4475**
Sportsman 570 HD 15	**1011-4475**
Sportsman 570 HD EFI 14	**1011-4475**
Sportsman 570 Premium 21-22	**1011-4475**
Sportsman 570 SP 15-20	**1011-4475**
Sportsman 570 SP EPS Quad 15-16	**1011-4475**
Sportsman 570 SP EPS Tractor 15-19	**1011-4475**
Sportsman 570 SP MD 15-16	**1011-4475**
Sportsman 570 Tractor 16-19	**1011-4475**
Sportsman 570 Trail 21-22	**1011-4475**
Sportsman 570 Ultimate Trail LE 21-22	**1011-4475**
Sportsman 570 Utility HD 22	**1011-4475**
Sportsman 570 Utility HD LE 21	**1011-4475**
Sportsman 570 X2 EPS MD 17	**1011-4475**
Sportsman 570 X2 EPS Tractor 17-18	**1011-4475**
Sportsman Forest 570 14	**1011-4475**
Sportsman Forest 570 EFI EPS 14-15	**1011-4475**
Sportsman Touring 570 EFI 14-22	**1011-4475**
Sportsman Touring 570 EFI EPS 15-17	**1011-4475**
Sportsman Touring 570 EFI EPS MD 16-17	**1011-4475**
Sportsman Touring 570 EFI EPS Tractor 16	**1011-4475**
Sportsman Touring 570 EFI EU 15	**1011-4475**
Sportsman Touring 570 EFI INTL 14	**1011-4475**

APPLICAZIONI	COD. ART.
POLARIS (CONT)	
Sportsman Touring 570 EFI MD 15	**1011-4475**
Sportsman Touring 570 EPS Quad 16	**1011-4475**
Sportsman Touring 570 EPS Tractor 17-19	**1011-4475**
Sportsman Touring 570 EPS Tractor SP 18-19	**1011-4475**
Sportsman Touring 570 Premium 20-22	**1011-4475**
Sportsman Touring 570 SP 15-20	**1011-4475**
Sportsman 600 4x4 03-05	**1011-4475**
Ranger 4x4 700 06	**1011-4479**
Ranger 4x4 700 07-09	**1011-4480**
Ranger 4x4 700 Crew 08-09	**1011-4480**
Ranger 6x6 700 EFI 06	**1011-4479**
Ranger 6x6 700 EFI 07-09	**1011-4480**
Sportsman 700 4x4 02-07	**1011-4475**
Sportsman 700 4x4 prodotto dopo il 02/10/03 04	**1011-4475**
Sportsman 700 4x4 prodotto prima del 02/10/03 04	**1011-4475**
Sportsman 700 EFI 05-07	**1011-4475**
Sportsman MV7 05	**1011-4475**
Sportsman X2 700 EFI 08	**1011-4475**
Forest 800 6x6 15	**1011-4475**
Ranger 4x4 800 EFI 10	**1011-4480**
Ranger 4x4 800 EFI 11-14	**1011-4476**
Ranger 4x4 800 EFI Crew 10	**1011-4480**
Ranger 4x4 800 EFI Crew 11-14	**1011-4476**
Ranger 4x4 800 EFI Midsize 13-14	**1011-4476**
Ranger 6x6 800 10	**1011-4480**
Ranger 6x6 800 11-16	**1011-4476**
Ranger XP 800 12	**1011-4476**
RZR 4 800 10-14	**1011-4476**
RZR 800 08-14	**1011-4476**
RZR S 800 09-14	**1011-4476**
Sportsman 800 EFI 05-14	**1011-4475**
Sportsman 800 EFI 6x6 09-14	**1011-4475**
Sportsman 800 EFI 6x6 Forest 13	**1011-4475**
Sportsman 800 EFI Forest 14	**1011-4475**
Sportsman 800 HO EFI 08-09	**1011-4475**
Sportsman Forest 800 EFI 12-13	**1011-4475**
Sportsman Touring 800 EFI 08-09	**1011-4475**
Sportsman X2 800 EFI 08-09	**1011-4475**
Scrambler 850 15-22	**1011-4475**
Scrambler 850 EU 15	**1011-4475**
Scrambler 850 HO/EPS 13-14	**1011-4475**
Scrambler 850 MD 15	**1011-4475**
Scrambler 850 XP HO EPS 14	**1011-4475**
Scrambler 850 XP HO EPS INTL 14	**1011-4475**
Sportsman 850 21-22	**1011-4475**
Sportsman 850 High Lifter 16-22	**1011-4475**
Sportsman 850 Premium 21-22	**1011-4475**
Sportsman 850 SP 15-18	**1011-4475**
Sportsman 850 Ultimate Trail Edition 21-22	**1011-4475**
Sportsman 850 WV 14	**1011-4475**
Sportsman 850 XP HO EPS MD 15	**1011-4475**
Sportsman Forest 850 11-15	**1011-4475**
Sportsman Forest 850 EU 15	**1011-4475**
Sportsman Touring 850 21-22	**1011-4475**
Sportsman Touring 850 EPS 14	**1011-4475**
Sportsman Touring 850 INTL 14	**1011-4475**
Sportsman Touring 850 SP 15-20	**1011-4475**
Sportsman Touring 850 SP EU 15	**1011-4475**
Sportsman Touring 850 SP MD 15	**1011-4475**
Sportsman Touring EPS 850 10-13	**1011-4475**
Sportsman Touring EPS 850 HO 13	**1011-4475**
Sportsman X2 850 11	**1011-4475**
Sportsman XP 850 09-13	**1011-4475**
Sportsman XP 850 EPS 09-14	**1011-4475**
ACE 900 EFI EPS 16	**1011-4472**
ACE 900 EPS XC 17-19	**1011-4472**
Ranger 4x4 900 Diesel 11-14	**1011-4476**
Ranger 4x4 900 Diesel Crew 12-14	**1011-4476**
Ranger 900 Crew 14-19	**1011-4474**

FILTRI ARIA continua alla pagina successiva.

DICHIARAZIONE DI NON RESPONSABILITÀ: PER INFORMAZIONI IMPORTANTI RIGUARDANTI LA GARANZIA E LA CONFORMITÀ CON LE NORMATIVE VIGENTI SUL CONTROLLO DELL'INQUINAMENTO ACUSTICO E DELLE EMISSIONI DEI VEICOLI, VEDERE PAGINA 4.

I codici articolo in GRASSETTO GRIGIO sono novità 2024

FILTRI ARIA (CONT)

APPLICAZIONI	COD. ART.
POLARIS (CONT)	
Ranger 900 Crew EPS 14-19	1011-4474
Ranger 900 XP 13-19	1011-4474
Ranger 900 XP Crew 18	1011-4474
Ranger 900 XP EPS 18-19	1011-4474
Ranger 900 XP EU 15-16	1011-4474
Ranger 900 XP High Lifter 16	1011-4474
Ranger 900D HIPPO MPS 14	1011-4476
Ranger Diesel INTL 14	1011-4476
RZR 4 900 15-18	1011-4472
RZR 4 XP 900 12-14	1011-4478
RZR 4 XP Jagged X 13	1011-4478
RZR 900 50 55" 15-17	1011-4472
RZR 900 50" 18-20	1011-4472
RZR 900 50" EPS 18-20	1011-4472
RZR 900 50" MD 17	1011-4472
RZR 900 60" 15-19	1011-4472
RZR 900 S 60" 20	1011-4472
RZR 900 Trail Premium 21-22	1011-4472
RZR 900 Trail S Sport 21-22	1011-4472
RZR 900 Trail Sport 21-22	1011-4472
RZR 900 Trail Ultimate 21-22	1011-4472
RZR XP 900 11-14	1011-4478
RZR Turbo Pro XP 20	1011-4471
RZR Turbo Pro XP 4 20	1011-4471
RZR Turbo Pro XP 4 Premium 21-22	1011-4471
RZR Turbo Pro XP 4 Sport 21-22	1011-4471
RZR Turbo Pro XP 4 Ultimate 21-22	1011-4471
RZR Turbo Pro XP Premium 21-22	1011-4471
RZR Turbo Pro XP Sport 21-22	1011-4471
RZR Turbo Pro XP Ultimate 21-22	1011-4471
RZR Turbo R 4 Sport 22	1011-4471
RZR Turbo R 4 Ultimate 22	1011-4471
RZR Turbo R Sport 22	1011-4471
RZR Turbo R Ultimate 22	1011-4471
RZR Turbo S 21	1011-4471
RZR Turbo S 4 21	1011-4471
RZR Turbo S 4 Velocity 21	1011-4471
RZR Turbo S Velocity 21	1011-4471
RZR XP 4 Turbo 16-21	1011-4471
RZR XP 4 Turbo S 19-20	1011-4471
RZR XP 4 Turbo S Velocity 20	1011-4471
RZR XP Turbo 16-21	1011-4471
RZR XP Turbo MD 16	1011-4471
RZR XP Turbo S 18-20	1011-4471
RZR XP Turbo S Velocity 20	1011-4471
RZR XP Turbo Tractor 17-18	1011-4471
General 1000 EPS 16-19	1011-4472
General 1000 EPS Deluxe 18-22	1011-4472
General 1000 EPS Premium 18-22	1011-4472
General 1000 EPS Sport 20-22	1011-4472
General 4 1000 EPS 17-20	1011-4472
General 4 1000 EPS Deluxe 21-22	1011-4472
General 4 1000 EPS Premium 21-22	1011-4472
General XP 1000 EPS 20	1011-4472
General XP 1000 EPS Deluxe 21-22	1011-4472
General XP 1000 EPS Factory Custom Edition 21	1011-4472
General XP 4 1000 EPS Deluxe 20-22	1011-4472
General XP 4 1000 EPS Factory Custom Edition 21	1011-4472
Ranger 1000 Diesel 15-18	1011-4474
Ranger 1000 Diesel Crew 15-18	1011-4474
Ranger 1000 Diesel EU 15-16	1011-4474
Ranger 1000 EPS 20-22	1011-4473
Ranger 1000 EPS BASE 18-19	1011-4473
Ranger 1000 EPS Crew 20-22	1011-4473
Ranger 1000 EPS Crew Premium 21-22	1011-4473
Ranger 1000 EPS Full Size 20	1011-4473
Ranger 1000 EPS Full Size Crew 20	1011-4473
Ranger 1000 EPS HD MD 19	1011-4473
Ranger 1000 EPS Premium 21-22	1011-4473
Ranger 1000 EPS Texas Edition 20	1011-4473
Ranger XP 1000 17	1011-4474

APPLICAZIONI	COD. ART.
POLARIS (CONT)	
Ranger XP 1000 Crew High Lifter 17	1011-4473
Ranger XP 1000 Crew 17	1011-4474
Ranger XP 1000 Crew EPS 17-18	1011-4474
Ranger XP 1000 Crew High Lifter 17-18	1011-4474
Ranger XP 1000 Crew Hunter 17	1011-4474
Ranger XP 1000 Crew NSTR 17	1011-4474
Ranger XP 1000 Crew Premium 21-22	1011-4473
Ranger XP 1000 Crew Trail Boss 21-22	1011-4473
Ranger XP 1000 EPS 17	1011-4474
Ranger XP 1000 EPS 18-21	1011-4473
Ranger XP 1000 EPS Crew 19-20	1011-4473
Ranger XP 1000 EPS Crew Mud 19-22	1011-4473
Ranger XP 1000 EPS Crew NSTR 18-22	1011-4473
Ranger XP 1000 EPS Crew Texas Edition 20-22	1011-4473
Ranger XP 1000 EPS Mud 20-21	1011-4473
Ranger XP 1000 EPS NSTR 20-21	1011-4473
Ranger XP 1000 EPS Premium 22	1011-4471
Ranger XP 1000 EPS Texas Edition 21	1011-4473
Ranger XP 1000 EPS Trail Boss 21-22	1011-4473
Ranger XP 1000 High Lifter 17	1011-4474
Ranger XP 1000 High Lifter 22	1011-4473
Ranger XP 1000 Hunter 17	1011-4474
Ranger XP 1000 NSTR 17	1011-4474
Ranger XP 1000 NSTR 22	1011-4473
Ranger XP 1000 Ranch 17	1011-4474
RZR 1000 60" 16-21	1011-4472
RZR 1000 Trail S Premium 21-22	1011-4472
RZR 1000 Trail S Ultimate 21-22	1011-4472
RZR RS1 18-22	1011-4471
RZR S4 1000 19-20	1011-4472
RZR XP 1000 14-20	1011-4471
RZR XP 1000 Dynamix 19	1011-4471
RZR XP 1000 High Lifter 15-22	1011-4471
RZR XP 1000 INTL 15	1011-4471
RZR XP 1000 LE 20	1011-4471
RZR XP 1000 Premium 20-22	1011-4471
RZR XP 1000 Ride Command 17-19	1011-4471
RZR XP 1000 Sport 21-22	1011-4471
RZR XP 1000 Trails & Rocks 17-22	1011-4471
RZR XP 4 1000 14-20	1011-4471
RZR XP 4 1000 Dynamix 19	1011-4471
RZR XP 4 1000 High Lifter 17-22	1011-4471
RZR XP 4 1000 Premium 21-22	1011-4471
RZR XP 4 1000 Ride Command 18-19	1011-4471
RZR XP 4 1000 Sport 21-22	1011-4471
Scrambler 1000 MD 15-17	1011-4475
Scrambler 1000 Tractor 16-18	1011-4475
Scrambler 1000 XP 15-18	1011-4475
Scrambler 1000 XP 55 20-22	1011-4475
Scrambler 1000 XP EU 15	1011-4475
Scrambler 1000 XP HO EPS 14-15	1011-4475
Scrambler 1000 XP HO EPS INTL 14	1011-4475
Sportsman 1000 High Lifter 16-22	1011-4475
Sportsman 1000 MD 15-16	1011-4475
Sportsman 1000 XP 15-21	1011-4475
Sportsman 1000 XP 55 20-22	1011-4475
Sportsman 1000 XP Tractor 16-18	1011-4475
Sportsman 1000 XP Ultimate Trail 22	1011-4475
Sportsman Forest 1000 EU 15	1011-4475
Sportsman Touring 1000 15-22	1011-4475
Sportsman Touring 1000 Tractor 18	1011-4475
RZR Pro R 22 (tutti)	1011-4716
SUZUKI	
LT-4WD 250 Quad Runner 87-98	1011-4601
LT-F250 2WD 94-01	1011-4601
LT-F250F 4WD Quad Runner 99-02	1011-4601
LT-F300F King Quad 99-02	1011-4601
LT-F4WDX King Quad 300 91-98	1011-4601
LT-A400 2WD King Quad 08-09	1011-4603
LT-A400 Eiger 2wd 02-07	1011-4603
LT-A400F 4WD King Quad 08-22	1011-4603
LT-A400F Eiger 4wd 02-07	1011-4603

APPLICAZIONI	COD. ART.
SUZUKI (CONT)	
LT-A400FZ 4WD King Quad SE 21-22	1011-4603
LT-F400 2WD King Quad 08-09	1011-4603
LT-F400 Eiger 2wd 02-07	1011-4603
LT-F400F 4WD King Quad 08-22	1011-4603
LT-F400F Eiger 4wd 02-07	1011-4603
LT-Z400 03-14	1011-4603
LT-A450X King Quad 07-10	1011-4848
LT-A500F Vinson 02-07	1011-4603
LT-A500X/XP/XP SE King Quad 09-22	1011-4848
LT-F500F Vinson 03-07	1011-4603
LT-A700X King Quad 05-07	1011-4848
LTV-700F Twin Peaks 04-06	1011-4615
LT-A750X/XP/XP SE King Quad 08-22	1011-4848
YAMAHA	
YFA1 89-04	1011-4605
YFM125 Grizzly 04-13	1011-4605
YFM125 Raptor 11-13	1011-4605
YFS200 Blaster 88-06	1011-4605
YFB250 Timberwolf 92-98	1011-4608
YFB250FW Timberwolf 94-00	1011-4608
YFM 250 Raptor 08-13	1011-4605
YFM250 Beartracker 99-04	1011-4591
YFM250 Big Bear 07-09	1011-4591
YFM250 Moto-4 89-91	1011-4608
YFM250B Bruin 05-06	1011-4591
YFM350 Grizzly IRS 07-11	1011-4602
YFM350 Raptor 04-13	1011-4607
YFM350 Warrior 87-04	1011-4607
YFM350BA Bruin 2WD 04-06	1011-4602
YFM350ER Moto-4 87-95	1011-4608
YFM350FA Bruin 4WD 04-06	1011-4602
YFM350FGW Grizzly 4WD 07-11	1011-4602
YFM350FW Big Bear 87-99	1011-4608
YFM350GW Grizzly 2WD 07-11	1011-4602
YFM350 Grizzly 12-14	1011-4854
YFM350U Big Bear 96-99	1011-4608
YFM35FX Wolverine 95-05	1011-4607
YFM35X Wolverine 06-09	1011-4602
YFP350U Terra Pro 88	1011-4608
YFM400 Big Bear 2WD 00-04	1011-4591
YFM400 Big Bear 4WD 00-06	1011-4591
YFM400 Big Bear IRS 07-12	1011-4591
YFM400 Grizzly IRS 07-08	1011-4602
YFM400 Kodiak 2WD 04	1011-4602
YFM400 Kodiak 4WD 93-99	1011-4608
YFM400 Kodiak 4WD 04-06	1011-4602
450 Rhino 06-09	1011-4613
YFM450 Grizzly EPS 11-12	1011-4602
YFM450 Grizzly IRS 07-12	1011-4602
YFM450 Grizzly13-14	1011-4854
YFM450 Kodiak 05-06	1011-4602
YFM450 Kodiak 18-23	1011-4854
YFM45FX Wolverine 450 4x4 06-10	1011-4602
YFZ450 04-13	1011-4604
YFZ450R 09-20	1011-4604
YFZ450X 10-11	1011-4604
YFM550 Grizzly 09-14	1011-4609
YFM550 Grizzly EPS 09-14	1011-4609
YFM600 Grizzly 98-01	1011-4607
660 Rhino 04-07	1011-4613
YFM660 Grizzly 02-08	1011-4607
YFM660R Raptor 01-05	1011-4606
700 Rhino FI 08-13	1011-4611
Wolverine R-Spec 700 16-18	1011-4849
Viking 700 14-23	1011-4849
YFM700 Grizzly 07-15	1011-4609
YFM700 Grizzly EPS 08-15	1011-4609
YFM700 Grizzly/Kodiak 16-23	1011-4853
YFM700R Raptor 06-22	1011-4610
Wolverine 850 X2/4 19-23	1011-4852
Wolverine 1000 RMAX2/4 21-23	1011-4851
YXZ 1000 R 16-23	1011-4850

DICHIARAZIONE DI NON RESPONSABILITÀ: PER INFORMAZIONI IMPORTANTI RIGUARDANTI LA GARANZIA E LA CONFORMITÀ CON LE NORMATIVE VIGENTI SUL CONTROLLO DELL'INQUINAMENTO ACUSTICO E DELLE EMISSIONI DEI VEICOLI, VEDERE PAGINA 4.

I codici articolo in GRASSETTO GRIGIO sono novità 2024

UNI AIR FILTERS

KIT FILTRO ARIA

- I kit sono progettati specificamente per sostituire il filtro di fabbrica danneggiato e fornire un flusso d'aria maggiore per una potenza e una coppia più elevate
- Capacità di fermare lo sporco al 100%
- Installazione semplice
- Includono un elemento filtrante Uni a due strati e un adattatore a gomito stampato nero



APPLICAZIONI	COD. ART. KIT
BOMBARDIER/CAN-AM	
Outlander 650 EFI 10-12	**1011-2314**

APPLICAZIONI	COD. ART. KIT
BOMBARDIER/CAN-AM (CONT)	
Outlander 800 EFI 09-11	**1011-2314**

APPLICAZIONI	COD. ART. KIT
BOMBARDIER/CAN-AM (CONT)	
Outlander 800 Max 12	**1011-2314**

APPLICAZIONI	COD. ART. KIT
BOMBARDIER/CAN-AM (CONT)	
Renegade 800 EFI 09-12	**1011-2314**

FILTRI ARIA

- Ineguagliabili in quanto a flusso d'aria, protezione dallo sporco e prestazioni generali
- I filtri aria a due strati si contraddistinguono per il massimo flusso d'aria e una pulizia eccezionale
- La maggior parte dei filtri è dotata della scanalatura di lubrificazione Ultra Seal sulla superficie di tenuta
- Ogni filtro si adatta perfettamente nella scatola di serie proprio come il filtro OEM
- Di facile pulizia con detersivo per piatti ad azione sgrassante; basta pulirli e oliarli per poterli usare all'infinito



1011-3239



1011-3087



1011-3503

APPLICAZIONI	COD. ART.
ARCTIC CAT	
250/300 01-05	**1011-1022**
250 DVX 06-09/300 DVX 09-16	**1011-3086**
Alterra 300 17-23	**1011-3086**
350/366 11-12	**1011-2483**
375 02	**NU-8601ST**
400 98-04	**NU-8601ST**
13-15 400CR	**1011-2483**
400 DVX 04-08	**NU-2483ST**
400 FIS 05	**NU-8601ST**
Alterra 400 16-17/450 16-18	**1011-2483**
425 11-12	**1011-2483**
450 TRV/XT 10-16	**1011-2483**
454 2x4/4x4 99-00	**NU-8601ST**
500 98-02	**NU-8601ST**
500 FIS cambio autom. 03-04	**1011-0768**[3]
500 TBX 04	**1011-0768**[3]
500 TRV 03-05	**1011-0768**[3]
500 TRV/XT 13-17	**1011-2483**
Alterra 500 16	**1011-3835**
Alterra 500/TRV 500 17-21	**1011-2483**
Prowler 500 17-23	**1011-3958**
XR500/550/700 15	**1011-3835**
Alterra 550 16	**1011-3835**
Alterra 570 19-21	**1011-3835**
650 FIS cambio autom. 03-04	**1011-0768**[3]
Alterra 700 12-21	**1011-3835**
Wildcat 700 14-16	**1011-3500**
Wildcat 17-18 (tutti)	**1011-3500**
1000 Wildcat 17-16	**1011-3500**
BOMBARDIER/CAN-AM	
06-24 DS250	**1011-0770**[3]
330 Outlander 04-05	**1011-1015**
400 Outlander 03-08	**1011-1015**
400 Outlander EFI 08-14	**1011-1498**
450 Outlander 15-24	**1011-2894**
500 Outlander 07-12	**1011-0771**[3]
500 Outlander 13-15	**1011-2894**
500 Renegade 08-09/ Renegade EFI 10-12	**1011-0771**[3]
500 Renegade 13-15	**1011-2894**
570 Outlander 16-24	**1011-2894**
570 Renegade 16-24	**1011-2894**
650 DS 00-07	**NU-8701ST**
650 Outlander 06-09	**1011-0771**[3]
650 Outlander 13-24	**1011-2894**

APPLICAZIONI	COD. ART.
BOMBARDIER/CAN-AM (CONT)	
650 Renegade 18-24	**1011-2894**
800 Outlander 06-08	**1011-0771**[3]
800 Outlander 12-15	**1011-2894**
800 Renegade EFI 07-08	**1011-0771**[3]
800 Renegade 12-15	**1011-2894**
850 Outlander 16-24	**1011-2894**
850 Renegade 16-24	**1011-2894**
1000 Outlander 12-24	**1011-2894**
1000 Renegade 12-24	**1011-2894**
CFMOTO	
Tutti i modelli con ingresso di 57,2 mm (2 1/4")	**1011-0771**[3]
HONDA	
ATC110 79-82	**NU-4037ST**
81-82 ATC185S	**NU-4037ST**
81-82 ATC200	**NU-4037ST**
89-96 TRX200	**NU-4120ST**
ATC250ES Big Red 85-87	**NU-4115ST**
FL250 Odyssey 77-84	**NU-4032ST**
TRX250D Recon 97-20	**NU-4128ST**
TRX250EX Sportrax 01-08	**NU-4128ST**
TRX250R FourTrax 86-89	**NU-4102ST**
87-92 TRX250X	**NU-4109ST**
09-19 TRX250X	**NU-4128ST**
TRX300 FourTrax 90-01	**NU-4119ST**
93-08 TRX300EX	**NU-4109ST**
09-12 TRX300X	**NU-4109ST**
TRX350 FourTrax 4x4 86-90	**NU-4098ST**
TRX350 Rancher 00-06	**NU-4119ST**
TRX400 Foreman 4x4 95-03	**NU-4119ST**
TRX400 Rancher 04-07	**NU-4119ST**
99-09 TRX400EX	**1011-1929**
TRX450 Foreman S/ES 98-04	**NU-4119ST**
04-05 TRX450R	**1011-1929**
TRX450R 06-15	**1011-0597**
TRX700XX 08-12	**1011-1390**
KAWASAKI	
KFX50 07-24	**1011-1017**
KFX90 07-24	**1011-1017**
KLT160 85	**NU-2333ST**
KLF185 Bayou 86-87	**NU-2333ST**
81-84 KLT200A	**NU-2333ST**
82-85 KLT250A	**NU-2333ST**
KSF250 Mojave 87-04	**NU-2362ST**
KXT250 Tecate 83-85	**NU-2348ST**
KEF300A Lakota 95-03	**NU-2362ST**

APPLICAZIONI	COD. ART.
KAWASAKI (CONT)	
KVF360 Prairie 03-13	**1011-1016**
KFX400 03-06	**NU-2483ST**[1]
KYMCO	
MXU 500 07-12	**1011-3958**
UXV 500 09-12	**1011-3958**
POLARIS	
Predator 50 03-06	**1011-0772**[3]
Predator/Outlaw 50 07-20	**1011-1019**
Scrambler 50 01-03	**1011-0772**[3]
Outlaw 90 07-14	**1011-1018**
Predator 90 03-06	**1011-0772**[1, 3]
Scrambler 90 01-03/Sportsman 01-06	**1011-0772**[3]
Sportsman 90 07-14	**1011-1018**
Outlaw 110 16-24	**1011-1018**
Sportsman 110 16-24	**1011-1018**
2 tempi 87-01 (tutti eccetto Xplorer 400 99)	**NU-8501ST**
Xplorer 250 4x4 95-00 (tutti)	**NU-8501ST**
Trail Blazer/ES 250 90-00	**NU-8501ST**
Trail Boss 250 2x4/4x4 87-99	**NU-8501ST**
Xpress 300 96-99	**NU-8501ST**
Magnum 325 2x4/4x4 00	**NU8503ST**
Trail Boss 325 00	**NU8503ST**
Trail Boss 10-11	**NU8503ST**
Sportsman 325 ACE 14-17	**1011-3239**[3]
Xpedition 325 4x4 00-02	**NU8503ST**
Ranger 04-06 (prima di novembre 2005)	**1011-0659**
Ranger 06-13 (dopo novembre 2005, eccetto 800/900 11-12)	**1011-1160**
Trail Blazer 330 10-13	**NU8503ST**
Sportsman 335 4x4 99-00	**NU8503ST**
Xpedition 425 00-02	**NU8503ST**
Sportsman 450 16-24	**NU8503ST**
Explorer 500 4x4 97	**NU8503ST**
Magnum 500 4x4 99-02	**NU8503ST**
Outlaw 500 06-07	**1011-0949**
Predator 500 03-07	**1011-0238**
Ranger 500 17-23	**1011-3239**[3]
Scrambler 500 4x4 99-11	**NU8503ST**
Sportsman 500/800 96-13	**NU8503ST**
Sportsman 500 14-18	**1011-3239**[3]
Sportsman 500 Ace 14-19	**1011-3239**[3]
Outlaw 525 IRS 07-11	**1011-1073**
Sportsman 550/850 XP 09-16	**1011-2933**
ACE 570 16-19	**1011-3239**[3]

[1] Utilizzare con adattatore in alluminio billet GYTR da 114 mm (4 1/2").

[3] Omologazione ECE.

FILTRI ARIA continua alla pagina successiva.

DICHIARAZIONE DI NON RESPONSABILITÀ: PER INFORMAZIONI IMPORTANTI RIGUARDANTI LA GARANZIA E LA CONFORMITÀ CON LE NORMATIVE VIGENTI SUL CONTROLLO DELL'INQUINAMENTO ACUSTICO E DELLE EMISSIONI DEI VEICOLI, VEDERE PAGINA 4.

I codici articolo in GRASSETTO GRIGIO sono novità 2024

UNI AIR FILTERS

FILTRI ARIA (CONT)

APPLICAZIONI	COD. ART.
POLARIS (CONT)	
Ranger 570 14	**1011-3239**[3]
Ranger 570 Full Size Crew 15-16	**1011-2897**
Ranger 570 Crew/EFI Crew/ETX/ EPS e EU 15-22	**1011-3239**[3]
RZR 570 12-22	**1011-2897**
Sportsman 570 16-24	**NU8503ST**
Sportsman 570 Ace 14-19	**1011-3239**[3]
Ranger 800/900/EFI Crew/ETX/EU 11-16	**1011-1158**
RZR 800 08-21	**1011-1158**
RZR 800 XP 12-14	**1011-1158**
850 Scrambler 13-22/1000 14-24	**1011-2933**
Sportsman 850 09-24	**1011-2933**
Ranger 900 EPS 17-19	**1011-2897**
Ranger 900 XP 13-19	**1011-2897**
RZR 900 50"/55"/60" 15-20 RZR 4 900 15-18	**1011-3502**
Sportsman 900 Ace 16-19	**1011-3502**
General 1000 16-24	**1011-3502**
Ranger 1000 Full-Size 20-24	**1011-2897**
Ranger 1000 Diesel 15-18	**1011-2897**
Ranger 1000 XP Crew 17-18	**1011-2897**
RZR 1000 60"16-22	**1011-3502**
RZR XP 1000 64"/64" Turbo14-24/ Pro Turbo 20-24	**1011-3147**
Sportsman 1000 15-16	**NU8503ST**
Sportsman 1000 17-21	**1011-2933**

APPLICAZIONI	COD. ART.
POLARIS (CONT)	
Ranger XD 1500 24	**1011-3502**
SUZUKI	
LTR50 07-09	**1011-1074**
LT80 Quad Sport 87-06	**NU-2471ST**
ALT 125/LT125 Quad Runner 83-89	**NU-2442ST**
ALT185 3x6/LT185 Quad Runner 84-89	**NU-2442ST**
LT230 Quad Runner 84-94	**NU-2449ST**
LT230 Quad Sport 85-90	**NU-2449ST**
LT250 E/EF Quad Runner 85-90	**NU-2450ST**
LTF250 Ozark 03-12	**1011-0029**
LT-F250 Quad Runner 88-02	**NU-2470ST**
LT-Z250 Quad Sport Z 04-11	**1011-0029**
LT-A/F400 Eiger 2x4/4x4 02-08	**NU-2483ST**
LT-F4WD Quad Runner 87-01	**NU-2470ST**
LT-F4WDX King Quad 91-01	**NU-2470ST**
LTF King Quad 400 08-21	**NU-2483ST**
LT-Z400 Quad Sport Z 03-12	**NU-2483ST**
LTA450X King Quad 4x4 07-09	**1011-0515**
LTR450 Quad Racer 06-11	**1011-0773**
LT500R Quad Racer 87-90	**NU-2463ST**
King Quad 500 09-21	**1011-0515**
LTF500F Vinson 4x4 02-07	**NU-2483ST**
LTA700X King Quad 4x4 05-07	**1011-0515**
LTA750X King Quad 4x4 08-24	**1011-0515**
YAMAHA	
YM80 Raptor 09-13	**1011-3088**

APPLICAZIONI	COD. ART.
YAMAHA (CONT)	
YT125/175 Tri-Moto 82-85	**NU-2254ST**
YTM200 Tri-Moto 83-86	**NU-2266ST**
YFM300 Grizzly 12-13	**1011-3087**
YFM400 Kodiak 2x4/4x4 00-02	**NU-3239ST**
YFZ450/YFZ450R 04-22	**NU-3252ST**
YFZ450/R GYTR 04-22	**1011-2480**[1]
YXR450 Rhino 06-09	**1011-0775**
YFM550 Grizzly 09-14	**1011-1021**
YFM660R Raptor 01-05	**NU-3241ST**
YXR660 Rhino 05-07	**1011-0775**
	1011-0776[2]
YFM700 Grizzly 07-15	**1011-1021**
YFM700 Grizzly 16-24	**1011-3811**
YFM700 Kodiak 16-24	**1011-3811**
YFM700R Raptor 06-24	**1011-0660**
YXR700 Rhino 08-13	**1011-1299**[3]
Viking 700 14-24	**1011-3503**
Wolverine 700 16-24	**1011-3503**
Wolverine X2/X4 19-24,	**1011-4427**
Wolverine X4 SXS 18-24	**1011-4427**
YXZ-1000R 16-24	**1011-3647**

[1] Utilizzare con adattatore in alluminio billet GYTR da 114 mm (4 1/2").
[2] Filtro CVT.
[3] Omologazione ECE.

FILTRI DOPPIO STRATO A FASCETTA

- Da montare direttamente sul carburatore con una fascetta
- Design ad angolo o dritto; spugna interna nera, spugna esterna rossa e flangia in uretano
- Per l'uso su moto, ATV, go-kart, motoslitte, compressori, trattori e tutto quello che dispone di un carburatore
- Usano un prefiltro esterno secco per ambienti polverosi o lubrificato per ambienti estremamente umidi



1011-0758



1011-0751

D.I. (MM)	D.I. (POLLICI)	LUNGHEZZA DELLA SPUGNA	COD. ART.
AD ANGOLO			
31,8	1 1/4"	76,2 cm (3")	**1011-0755**
38,1	1 1/2"	102 mm (4")	**UP-4152AST**
44,5	1 3/4"	102 mm (4")	**UP-4182AST**
50,8	2"	102 mm (4")	**1011-0756**
50,8	2"	152 cm (6")	**1011-0761**
57,2	2 1/4"	102 mm (4")	**1011-0757**
57,2	2 1/4"	152 cm (6")	**1011-0762**
63,5	2 1/2"	102 mm (4")	**1011-0758**

D.I. (MM)	D.I. (POLLICI)	LUNGHEZZA DELLA SPUGNA	COD. ART.
AD ANGOLO (CONT)			
63,5	2 1/2"	152 cm (6")	**1011-0763**
69,9	2 3/4"	152 cm (6")	**UP-6275AST**
76,2	3"	102 mm (4")	**1011-0760**
DRITTO			
28	1"	76,2 cm (3")	**UP-4112ST**
31,75	1 1/4"	76,2 cm (3")	**1011-0743**
38,1	1 1/2"	102 mm (4")	**1011-0744**
44,5	1 3/4"	102 mm (4")	**1011-0745**

D.I. (MM)	D.I. (POLLICI)	LUNGHEZZA DELLA SPUGNA	COD. ART.
DRITTO (CONT)			
44,5	1 3/4"	152 cm (6")	**1011-0749**
50,8	2"	102 mm (4")	**UP-4200ST**
57,2	2 1/4"	102 mm (4")	**UP-4229ST**
57,2	2 1/4"	152 cm (6")	**1011-0750**
63,5	2 1/2"	102 mm (4")	**UP-4245ST**
63,5	2 1/2"	152 cm (6")	**1011-0751**
76,2	3"	152 cm (6")	**1011-0753**

FILTRI A FASCETTA

- Base di attacco in vinile resistente per una durata più lunga e una migliore compatibilità
- Design senza cuciture per un flusso d'aria massimo
- Apertura ridotta di 9,5 mm (3/8") rispetto al diametro interno riportato nella tabella

UP-5245



U-604

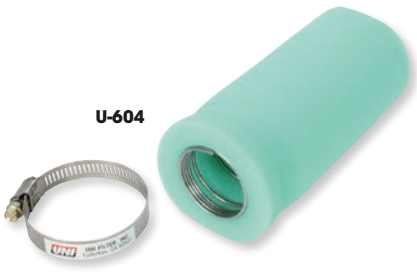



U-403

D.I.	D.E.	LUNGHEZZA DELLA SPUGNA	COD. ART.
31,8 mm (1 1/4")	69,9 mm (2 3/4")	76,2 cm (3")	**1011-0741**
38,1 mm (1 1/2")	69,9 mm (2 3/4")	102 mm (4")	**UP-4152**
44,5 mm (1 3/4")	69,9 mm (2 3/4")	102 mm (4")	**UP-4182**
44,5 mm (1 3/4")	69,9 mm (2 3/4")	152 cm (6")	**UP-6182**
50,8 cm (2")	76,2 cm (3")	102 mm (4")	**UP-4200**
50,8 cm (2")	76,2 cm (3")	127 cm (5")	**UP-5200**
50,8 cm (2")	76,2 cm (3")	152 cm (6")	**UP-6200**
57,2 mm (2 1/4")	76,2 cm (3")	102 mm (4")	**UP-4229**
63,5 mm (2 1/2")	76,2 cm (3")	102 mm (4")	**UP-4245**
63,5 mm (2 1/2")	76,2 cm (3")	127 cm (5")	**UP-5245**
63,5 mm (2 1/2")	76,2 cm (3")	152 cm (6")	**UP-6245**

FILTRI IN SPUGNA FLEX CORE

- Design senza cuciture per un flusso d'aria massimo
- La molla interna Flex Core mantiene inalterata la forma del filtro anche se viene piegato per scuotere via lo sporco

D.I. (MM)	D.I. (POLLICI)	LUNGHEZZA DELLA SPUGNA	COD. ART.
38,1	1 1/2"	102 mm (4")	**U-401**
38,1	1 1/2"	152 cm (6")	**U-604**
50,8	2"	152 cm (6")	**U-602**
57,2	2 1/4"	102 mm (4")	**U-403**

DICHIARAZIONE DI NON RESPONSABILITÀ: PER INFORMAZIONI IMPORTANTI RIGUARDANTI LA GARANZIA E LA CONFORMITÀ CON LE NORMATIVE VIGENTI SUL CONTROLLO DELL'INQUINAMENTO ACUSTICO E DELLE EMISSIONI DEI VEICOLI, VEDERE PAGINA 4.

I codici articolo in GRASSETTO GRIGIO sono novità 2024

1011-1947



1011-2340



FILTRI STANDARD E FILTRI IGNIFUGHI

- I filtri a due strati Twin Air rappresentano la scelta dei migliori team factory e motociclisti di tutto il mondo
- Il design in spugna con due strati uniti consente di filtrare anche la più piccola particella di sporco, garantendo al contempo un flusso d'aria maggiore rispetto ai filtri con due strati separati (testato al flussometro)
- L'anello piatto di tenuta in spugna garantisce un accoppiamento sicuro con la scatola filtro, anche nelle peggiori condizioni di guida
- I filtri Twin Air sono leggermente più piccoli rispetto agli originali, in questo modo è più facile sostituirli e al contempo viene aumentata la circolazione dell'aria intorno al filtro, per prestazioni migliori
- I filtri ignifughi includono uno strato laminato in spugna ritardante per una protezione dal ritorno di fiamma

FILTRI ARIA PRE-OLIATI DI FABBRICA

- Adesso, per tutti gli utenti Twin Air, è disponibile lo stesso trattamento di fabbrica che ricevono i team di piloti professionisti e OEM
- I filtri vengono pre-oliati con olio per filtro in spugna Twin Air Bio usando i nostri apparecchi di lubrificazione filtro allo stato dell'arte per ottenere una consistenza insuperabile, perfetta per la copertura dei pori
- Lo stesso filtro aria Twin Air leader del settore a cui sei abituato, ora pre-oliato per massima praticità
- Sono dotati di una sacca richiudibile per una praticità ancora maggiore
- Disponibili come filtri di ricambio Twin Air standard e come filtri di ricambio Twin Air PowerFlow
- I filtri di ricambio PowerFlow includono anche il filtro ignifugo

1011-2337



1014-0035



KIT POWERFLOW

- Non lasciare che la configurazione di serie privi il tuo motore di potenza e affidabilità
- Elimina le perdite e aumenta la quantità di aria a vantaggio della potenza, con la possibilità di rimuovere il filtro in un attimo per pulirlo
- Il kit PowerFlow di nuova generazione converte il sistema di montaggio del filtro passando dal sistema a morsetto a una gabbia filtro e un sistema di montaggio con vite ad aletta
- Questo nuovo sistema a flangia consente di utilizzare un coperchio scatola filtro aria Twin Air per il lavaggio della scatola filtro

KIT DI RICAMBIO DI SERIE

- Filtri di ricambio che richiedono altri componenti, come riduttore, gabbia, molla o altro
- I kit contengono tutti i componenti necessari per ciascuna applicazione

COPERCHI SCATOLA FILTRO ARIA

- Rimuovere il filtro aria, lavare a pressione l'interno della scatola filtro coprendo l'ingresso carburatore con un tappo impermeabile
- In PVC con anello di tenuta in gomma
- Vite superiore inclusa

1011-2342



COPERCHI FILTRO GRAND PRIX

- La copertura filtro in nylon aiuta a prevenire che polvere, sabbia e fango intasino il filtro

PROTEZIONI ANTIPOLVERE FILTRO ARIA

- Il prefiltro in spugna a grana grossa serve come strato di protezione addizionale e allunga gli intervalli di manutenzione tra una pulizia del filtro e l'altra

APPLICAZIONI	FILTRI ARIA STANDARD	FILTRI ARIA IGNIFUGHI	FILTRI ARIA PRE-OLIATI	KIT POWERFLOW O KIT DI RICAMBIO DI SERIE	FILTRI DI RICAMBIO PER KIT	FILTRI DI RICAMBIO PRE-OLIATI PER KIT	COPERCHI SCATOLA FILTRO ARIA	COPERCHI/ PROTEZIONI ANTIPOLVERE GRAND PRIX
ARCTIC CAT/TEXTRON								
Utility 250 04-09	**1011-1947**	-	-	-	-	-	-	-
Utility 366 04-07	**1011-1947**	-	-	-	-	-	-	-
DVX 400 03-08	**153908**	-	-	-	-	-	-	**1011-4148**[17]
Utility 400 4x4/cambio autom. TBX 04	-	**1011-2336**	-	-	-	-	-	-
Utility 400 05-11	**1011-1947**	-	-	-	-	-	-	-
TRV 400 09-14	**1011-1947**	-	-	-	-	-	-	-
450/500 10-17	**1011-3991**	**1011-3990**	-	-	-	-	-	-
TRV 450/500 13-17	**1011-3991**	**1011-3990**	-	-	-	-	-	-
TRV/FIS/TBX 500 03-05	-	**1011-2336**	-	-	-	-	-	-

[17] Rivestimento antipioggia opzionale.

FILTRI ARIA, KIT, COPERCHI SCATOLA FILTRO ARIA E PROTEZIONI PARAPOLVERE continua alla pagina successiva.

DICHIARAZIONE DI NON RESPONSABILITÀ: PER INFORMAZIONI IMPORTANTI RIGUARDANTI LA GARANZIA E LA CONFORMITÀ CON LE NORMATIVE VIGENTI SUL CONTROLLO DELL'INQUINAMENTO ACUSTICO E DELLE EMISSIONI DEI VEICOLI, VEDERE PAGINA 4.

I codici articolo in **GRASSETTO GRIGIO** sono novità 2024

FILTRI ARIA, KIT, COPERCHI SCATOLA FILTRO ARIA E PROTEZIONI PARAPOLVERE (CONT)

APPLICAZIONI	FILTRI ARIA STANDARD	FILTRI ARIA IGNIFUGHI	FILTRI ARIA PRE-OLIATI	KIT POWERFLOW O KIT DI RICAMBIO DI SERIE	FILTRI DI RICAMBIO PER KIT	FILTRI DI RICAMBIO PRE-OLIATI PER KIT	COPERCHI SCATOLA FILTRO ARIA	COPERCHI/ PROTEZIONI ANTIPOLVERE GRAND PRIX
ARCTIC CAT/TEXTRON (CONT)								
Utility 500 06-09	**1011-1947**	-	-	-	-	-	-	-
H1 550 EFI/XT/TRV 08-17	**1011-1648**	-	-	-	-	-	-	-
H1 650 EFI 08-12	**1011-1648**	-	-	-	-	-	-	-
Utility 650 04-12	**1011-1947**	-	-	-	-	-	-	-
EFI 700 06-08	**1011-1647**	-	-	-	-	-	-	-
H1 700 EFI/TBX/XT/TRV/Mudpro 09-19	**1011-1648**	-	-	-	-	-	-	-
XT/TRV/Mudpro 1000 08-17	**1011-1647**	-	-	-	-	-	-	-
BOMBARDIER/CAN-AM								
DS 70 08-20	-	-	-	**1011-2337**[7]	-	-	-	-
DS 90/90 X 08-20	-	-	-	**1011-2337**[7]	-	-	-	-
Outlander 400 EFI 03-07	-	**1011-1952**	-	-	-	-	-	-
Outlander 400 Std./XT 08	-	**1011-1952**	-	-	-	-	-	-
Outlander 400 EFI Std./XT 08-09	-	**1011-2338**	-	-	-	-	-	-
Outlander 400 08-14	-	**1011-2338**	-	-	-	-	-	-
DS 450 08-14	-	**1011-1953**	-	-	-	-	-	-
DS 450 XC/MX 09-15	-	**1011-1953**	-	-	-	-	-	-
Outlander L 450/500 15-24	-	-	-	**1011-2776**[11]	**1011-2778**	**1011-2777**	-	-
Renegade 500 08-12	-	**1011-2339**	**1011-2340**	-	-	-	-	-
Renegade 500 13-15	-	-	-	**1011-2776**[11]	**1011-2778**	**1011-2777**	-	-
Outlander 500 07-12	-	**1011-2339**	**1011-2340**	-	-	-	-	-
Outlander 500 13-22	-	-	-	**1011-2776**[11]	**1011-2778**	**1011-2777**	-	-
Outlander/Renegade 570 16-22	-	-	-	**1011-2776**[11]	**1011-2778**	**1011-2777**	-	-
Outlander 650 07-09	-	**1011-2339**	**1011-2340**	-	-	-	-	-
Outlander 650 10-12	-	**1011-2342**	-	**1011-1924**[10]	**1011-2826**	**1011-1925**	-	-
Outlander 650 13-24	-	-	-	**1011-2776**[11]	**1011-2778**	**1011-2777**	-	-
Outlander 650 6x6s XT 15-18	-	-		**1011-2776**[11]	**1011-2778**	**1011-2777**	-	-
DS 650 00-06	**1011-1954**[1]	-	-	-	-	-	-	-
Commander 800 11-17	**1011-3089**[16]	-	**1011-3090**	-	-	-	-	-
Outlander 800 06-08	-	**1011-2339**	**1011-2340**	-	-	-	-	-
Outlander 800 Max EFI 09-12	-	-	-	**1011-1924**[10]	**1011-2826**	**1011-1925**	-	**1011-2342**
Outlander 800R EFI 09-11	-	-	-	**1011-1924**[10]	**1011-2826**	**1011-1925**	-	**1011-2342**
Outlander X 800R 12	-	-	-	**1011-1924**[10]	**1011-2826**	**1011-1925**	-	**1011-2342**
Outlander/Renegade 800R 12-22	-	-	-	**1011-2776**[11]	**1011-2778**	**1011-2777**	-	-
Renegade 800 07-08	-	**1011-2339**	**1011-2340**	-	-	-	-	-
Renegade 800R 09-11	-	-	-	**1011-1924**[10]	**1011-2826**	**1011-1925**	-	**1011-2342**
Outlander 850 13-24	-	-	-	**1011-2776**[11]	**1011-2778**	**1011-2777**	-	-
Maverick X3 900 HO 18-22	**1011-4036**	-	-	-	-	-	-	-
Commander 1000 11-22	**1011-3089**[16]	-	**1011-3090**	-	-	-	-	-
Outlander/Renegade 1000R 12-24	-	-	-	**1011-2776**[11]	**1011-2778**	**1011-2777**	-	-
Maverick 1000R 24	**1011-4036**	-	-	-	**1011-4035**	-	-	-
Maverick X3/X3 MAX 17-24	**1011-4036**	-	-	-	**1011-4035**	-	-	-
Defender/Defender MAX 18-24	**1011-4416**	-	-	-	-	-	-	-
Storm 18	**1011-4416**	-	-	-	-	-	-	-
HONDA								
TRX90 FourTrax 01-24	**150319**	-	-	-	-	-	-	-
ATC250 raffreddato ad aria 83-84	**1011-2363**	-	-	-	-	-	-	-
ATC250 (raffreddato a liquido) 85-88	**22606**	-	-	-	-	-	-	-
TRX250 FourTrax 86-89	**22605**	-	-	-	-	-	-	-
TRX250 Recon 97-20	**150918**	-	-	-	-	-	-	-
TRX250EX/X/Sportrax 01-24	**150919**	-	-	-	-	-	-	-
TRX300 FourTrax 88-91	**150910**	-	**1011-1083**	-	-	-	-	-
TRX300 FourTrax 95-00	**150910**	-	**1011-1083**	-	-	-	-	-
TRX300EX/X 93-09	**150915**	-	-	-	-	-	-	-
TRX350 Rancher/ES 00-06	**150912**	-	-	-	-	-	-	-
TRX400 Foreman 98-04	**150910**	-	**1011-1083**	-	-	-	-	-
TRX400 FourTrax/Sportrax 99-14	**150920**	-	**1011-1086**	-	-	-	-	-
TRX400 Rancher 4x4 04-07	**150912**	-	-	-	-	-	-	-
TRX400EX/X 99-14	**150920**	-	**1011-1086**	-	-	-	-	-
TRX420 Rancher 07-13	**1011-1957**	-	-	-	-	-	-	-
TRX420 Rancher 14-24	**150924**	-	-	-	-	-	-	-
TRX450 Foreman S/ES 98-06	**150910**	-	**1011-1083**	-	-	-	-	-
TRX450 04-05	**1011-0287**	-	-		**1011-1985**	-	-	-
TRX450 06-16	**1011-0779**	**1011-1958**	-	**1011-0917**[3, 15]	**1011-2366**	**1011-1977**	**22963**	-
Pioneer 500/700 SXS 15-24	**150924**	-	-	-	-	-	-	-
TRX500 Rubicon/Foreman 05-24	**150924**	-	-	-	-	-	-	-
TRX650/675 Rincon 03-24	**150924**	-	-	-	-	-	-	-
TRX700XX 08-13	**1011-1510**	-	-	-	-	-	-	-

[1] Coperchio esterno in spugna per filtro di serie.
[3] Fornito con flangia in alluminio, gabbia filtro, filtro ignifugo e materiale per il montaggio.
[7] Fornito con filtro Twin Air di serie e gabbia filtro metallica.
[10] Fornito con tubo di aspirazione in materiale plastico composito, filtro ignifugo e materiale per il montaggio.
[11] Fornito con flangia di aspirazione in plastica, gabbia filtro metallica e filtro ignifugo.
[15] Kit Powerflow.
[16] Fornito con base filtro in plastica e filtro in spugna quadrato.

DICHIARAZIONE DI NON RESPONSABILITÀ: PER INFORMAZIONI IMPORTANTI RIGUARDANTI LA GARANZIA E LA CONFORMITÀ CON LE NORMATIVE VIGENTI SUL CONTROLLO DELL'INQUINAMENTO ACUSTICO E DELLE EMISSIONI DEI VEICOLI, VEDERE PAGINA 4.

I codici articolo in GRASSETTO GRIGIO sono novità 2024

FILTRI ARIA, KIT, COPERCHI SCATOLA FILTRO ARIA E PROTEZIONI PARAPOLVERE (CONT)

APPLICAZIONI	FILTRI ARIA STANDARD	FILTRI ARIA IGNIFUGHI	FILTRI ARIA PRE-OLIATI	KIT POWERFLOW O KIT DI RICAMBIO DI SERIE	FILTRI DI RICAMBIO PER KIT	FILTRI DI RICAMBIO PRE-OLIATI PER KIT	COPERCHI SCATOLA FILTRO ARIA	COPERCHI/ PROTEZIONI ANTIPOLVERE GRAND PRIX
KAWASAKI								
KFX50 03-06	**151799**	-	-	-	-	-	-	-
KSF250 Mojave 87-97	**22968**	-	-	-	-	-	-	-
KSF250 Mojave 89-05	**22968**	-	-	-	-	-	-	-
KEF300 Lakota Sport 95-04	**22968**	-	-	-	-	-	-	-
KLF300 Bayou 2x4/4X4 89-05	**151910**[1]	-	**1011-1094**	-	-	-	-	-
KVF300 Prairie 2x4/4x4 93-03	**151910**[1]	-	**1011-1094**	-	-	-	-	-
KVF360 Praire 02-13	**151912**	-	-	-	-	-	-	-
KLF400 Bayou 4x4 99-01	**151910**[1]	-	**1011-1094**	-	-	-	-	-
KVF400 Praire 2x4/4x4 97-04	**151910**[1]	-	**1011-1094**	-	-	-	-	-
KSF400 KFX 03-06	**151801**	-	-	-	**1011-1985**	-	-	-
KSF450 KFX 07-14	**1011-1080**	-	-	-	-	-	-	-
KVF650 Brute Force 4x4 05-13	**151913**	-	-	-	-	-	-	-
KVF650 Brute Force 4x4i 06-13	**1011-0778**	-	**1011-1090**	-	-	-	-	-
KVF650 Praire 02	**151911**	-	-	-	-	-	-	-
KVF650 Praire 03	**151913**	-	-	-	-	-	-	-
KSV700 KFX V Force 04-09	**151913**	-	-	-	-	-	-	-
KVF700 Praire 04-06	**151913**	-	-	-	-	-	-	-
KVF750 Brute Force/4x4i 05-24	**1011-0778**	-	**1011-1090**	-	-	-	-	-
KTM								
SX/XC 450/505/525 08-09	**1011-0927**	-	**1011-0928**	-	-	-	-	-
SX/XC 450 10-11	**1011-1927**	-	**1011-1917**	-	**1011-1974**	-	**1014-0035**	-
SX/XC 505/525 10-13	**1011-1927**	-	**1011-1917**	-	**1011-1974**	-	-	-
KYMCO								
KXR 250 04-10	**1011-2809**	-	-	-	-	-	-	-
MXU 400 09-10	**1011-2810**	-	-	-	-	-	-	-
MXU 500 08-10	**1011-2798**	-	-	-	-	-	-	-
MXU 500 con gomma - Dia57 + fascetta 08-10	**1011-2827**	-	-	-	-	-	-	-
MXU 700 13-21	**1011-4417**	-	-	-	-	-	-	-
POLARIS								
Scrambler/Predator/Outlaw 50 01-06	**156080**	-	-	-	-	-	-	-
Sportsman/Predator/Outlaw 90 01-06	**156080**	-	-	-	-	-	-	-
Sportsman/Predator/Outlaw 90 07-16	**1011-3652**	-	-	-	-	-	-	-
Sportsman/Outlaw 110 16-18	**1011-3652**	-	-	-	-	-	-	-
Phoenix 200 06-17	-	**1011-1961**	-	-	-	-	-	-
Trailblazer 250 01-07	-	**1011-1961**	-	-	-	-	-	-
325 00-03	**22830**	-	**1011-1115**	-	-	-	-	-
Magnum 330 2x4/4x4 03-05	**22830**	-	**1011-1115**	-	-	-	-	-
Trail Boss/Trailblazer 330 03-13	**22830**	-	**1011-1115**	-	-	-	-	-
335 98-00	**22830**	-	**1011-1115**	-	-	-	-	-
Ranger 400 4x4 06-14	**1011-1966**	-	-	**1011-2350**[7]	-	-	-	-
Scrambler 400 2x4/4x4 96-03	**1011-2349**	-	-	-	-	-	-	-
Sport 400L 96-99	**1011-2349**	-	-	-	-	-	-	-
Sportsman 400 01-05	**22830**	-	**1011-1115**	-	-	-	-	-
Xplorer 400 99-00	**1011-2349**	-	-	-	-	-	-	-
Xplorer 400 01-02	-	**1011-1961**	-	-	-	-	-	-
Magnum 425 96-98	**1011-2349**	-	-	-	-	-	-	-
Xpedition 425 00-03	**22830**	-	**1011-1115**	-	-	-	-	-
Outlaw 450 MXR 08-09	-	**1011-1962**	-	-	-	-	-	-
Sportsman 450 06-07	**22830**	-	**1011-1115**	-	-	-	-	-
Big Boss 500 98-99	**1011-2349**	-	-	-	-	-	-	-
Diesel 500 99-01	**22830**	-	**1011-1115**	-	-	-	-	-
Magnum 500 99-02	**22830**	-	**1011-1115**	-	-	-	-	-
Outlaw 500 06-07	-	-	-	**1011-1963**[2, 12]	-	-	-	-
Predator 500 03-07	-	-	-	**1011-2351**[13]	**156141**	-	-	-
Ranger 500 4x4 06-14	**1011-1966**	-	-	**1011-2350**[7]	-	-	-	-
Scrambler 500 4x4 98-12	**22830**	-	**1011-1115**	-	-	-	-	-
Sportsman 500 96-12	**22830**	-	**1011-1115**	-	-	-	-	-
Sportsman 500 6x6 00-12	**22830**	-	**1011-1115**	-	-	-	-	-
Sportsman HO/Touring 500 08-15	**22830**	-	-	-	-	-	-	-
Xplorer 500 97	**22830**	-	**1011-1115**	-	-	-	-	-
X2 EFI 500 06-07	**22830**	-	**1011-1115**	-	-	-	-	-
Outlaw 525 08-10	**1011-1964**	-	-	-	-	-	-	-
Outlaw 525 S 08-09	-	**1011-1962**	-	-	-	-	-	-
Sportsman STD/EPS/Touring 550 10-14	**22830**	-	**1011-1115**	-	-	-	-	-

[1] Coperchio esterno in spugna per filtro di serie.
[2] Fornito con inserto in plastica per la flangia in gomma.
[7] Fornito con filtro Twin Air di serie e gabbia filtro metallica.
[12] Fornito con filtro da fissare tramite fascetta, riduttore in plastica e fascetta.
[13] Fornito con gabbia metallica piatta, filtro ignifugo e distanziale in spugna nera.

FILTRI ARIA, KIT, COPERCHI SCATOLA FILTRO ARIA E PROTEZIONI PARAPOLVERE continua alla pagina successiva.

DICHIARAZIONE DI NON RESPONSABILITÀ: PER INFORMAZIONI IMPORTANTI RIGUARDANTI LA GARANZIA E LA CONFORMITÀ CON LE NORMATIVE VIGENTI SUL CONTROLLO DELL'INQUINAMENTO ACUSTICO E DELLE EMISSIONI DEI VEICOLI, VEDERE PAGINA 4.

I codici articolo in GRASSETTO GRIGIO sono novità 2024

FILTRI ARIA, KIT, COPERCHI SCATOLA FILTRO ARIA E PROTEZIONI PARAPOLVERE (CONT)

APPLICAZIONI	FILTRI ARIA STANDARD	FILTRI ARIA IGNIFUGHI	FILTRI ARIA PRE-OLIATI	KIT POWERFLOW O KIT DI RICAMBIO DI SERIE	FILTRI DI RICAMBIO PER KIT	FILTRI DI RICAMBIO PRE-OLIATI PER KIT	COPERCHI SCATOLA FILTRO ARIA	COPERCHI/ PROTEZIONI ANTIPOLVERE GRAND PRIX
POLARIS (CONT)								
Sportsman 550 X2 10-14	**22830**	-	**1011-1115**	-	-	-	-	-
XP/EPS EFI 550 09-11	**1011-3660**	-	-	-	-	-	-	-
RZR 570/S 12-19	**1011-4418**	-	-	-	-	-	-	-
Sportsman 570 15-20	**1011-4418**	-	-	-	-	-	-	-
Ranger 700 4x4 08-09	**1011-1966**	-	-	**1011-2350**[7]	-	-	-	-
Sportsman 700 02-07	**22830**	-	**1011-1115**	-	-	-	-	-
Sportsman 700 X2 EFI 08-09	**22830**	-	**1011-1115**	-	-	-	-	-
Sportsman 800 05-14	**22830**	-	**1011-1115**	-	-	-	-	-
Sportsman 800 Touring 08-12	**22830**	-	**1011-1115**	-	-	-	-	-
Sportsman 800 X2 EFI 06-07	**22830**	-	**1011-1115**	-	-	-	-	-
Sportsman 800 X2 EFI 09-11	**22830**	-	**1011-1115**	-	-	-	-	-
Ranger 800 RZR 08	**1011-3660**	-	-	-	-	-	-	-
Ranger 800 RZR/RZR 4 09-15	-	-	-	**1011-2353**[6]	-	-	-	-
Ranger 800 4x4 10-12	**1011-1966**	-	-	**1011-2350**[7]	-	-	-	-
Scrambler 850 13-24	-	-	-	-	-	-	-	-
Sportsman 850 Touring/EPS 09-14	**22830**	-	**1011-1115**	-	-	-	-	-
Sportsman 850 XP/EPS EFI 09-24	**1011-3660**	-	-	-	-	-	-	-
Ranger 900 Diesel 11-12	-	-	-	**1011-2350**[7]	-	-	-	-
Ranger 900 Diesel 13	-	-	-	**1011-2353**[6]	-	-	-	-
Ranger 900 RZR XP 11-14	-	-	-	**1011-2676**	-	-	-	-
RZR XP Turbo 16-24	**1011-3656**	**1011-3655**	-	-	-	-	-	-
RZR XP/XP4 1000 14-24	**1011-3656**	**1011-3655**	-	-	-	-	-	-
Sportsman/Scrambler XP 1000 15-24	**1011-3660**	-	-	-	-	-	-	-
SUZUKI								
LT-A50 Quadsport 02-11	**153049**	-	-	-	-	-	-	-
Z50 17-20	**1011-3978**	-	-	-	-	-	-	-
LT80 Quadsport 87-06	**153050**	-	-	-	-	-	-	-
LTZ90 07-20	**1011-2312**	-	-	-	-	-	-	-
LT160 Quad Runner 91-01	**1011-0216**	-	-	-	-	-	-	-
LT160 Quad Runner 03-05	**1011-0216**	-	-	-	-	-	-	-
LT250 Quad Runner 88-01	**22969**	-	-	-	-	-	-	-
LT250 Quad Runner 4WD 87-02	**22969**	-	-	-	-	-	-	-
LT-Z250 Quad Sport Z 04-11	**1011-0217**	-	-	-	-	-	-	-
LT-F300 King Quad 91-02	**22969**	-	-	-	-	-	-	-
LT-F400 Eiger/King Quad 02-24	**153908**	-	**1011-1109**	-	**1011-1985**	-	-	-
	-	-	-	-	-	-	-	**1011-4148**[17]
LT-Z400 Quad Sport Z 03-13	**153908**	-	**1011-1109**	-	**1011-1985**	-	-	-
	-	-	-	-	-	-	-	**1011-4148**[17]
LT-A450 King Quad 07-10	-	-	-	**1011-0550**[8, 15]	**1011-1984**	**1011-1113**	-	-
LT-R450 Quad Racer 06-11	**1011-0781**	-	**1011-1111**	**1011-1315**[5, 15]	**1011-1983**	**1011-1112**	-	**1011-2448**
LT-A500 King Quad 09-24	-	-	-	**1011-0550**[8, 15]	**1011-1984**	**1011-1113**	-	-
LT-A500 Quad Master 00-01	**1011-1967**	-	-	-	-	-	-	-
LT-F500 Quad Runner 98-02	**1011-1967**	-	-	-	-	-	-	-
LT-F500 Vinson (tutti) 02-10	**153908**	-	**1011-1109**	-	**1011-1985**	-	-	-
LT-A700 King Quad 05-07	-	-	-	**1011-0550**[8, 15]	**1011-1984**	**1011-1113**	-	-
LT-V700 Twin Peaks Quad Runner 04-05	**151913**	-	-	-	-	-	-	-
LT-A750 King Quad 08-24	-	-	-	**1011-0550**[8, 15]	**1011-1984**	**1011-1113**	-	-
TRACKER								
XTR 1000 20	**1011-4319**	-	-	-	-	-	-	-
YAMAHA								
YFM50 Raptor 04-10	**152609**	-	-	-	-	-	-	-
YFZ 50 17-24	**1011-3977**	-	-	-	-	-	-	-
YFM80 Raptor/Badger/Grizzly 92-10	**152609**	-	-	-	-	-	-	-
FYM90 Raptor 09-15	**1011-1642**	-	-	-	-	-	-	-
Raptor 90 16-23	**1011-4172**	-	-	-	-	-	-	-
YFA125 Breeze 98-04	**22614**	-	**1011-1104**	-	-	-	-	-
YFM125 Grizzly/Raptor 05-14	**22614**	-	**1011-1104**	-	-	-	-	-
YFB200 Timberwolf 92-00	**22970**	-	-	-	-	-	-	-
YFS200 Blaster 90-06	**22614**	-	**1011-1104**	-	-	-	-	-
YFM250 Bruin 05-06	**1011-0429**[1]	-	-	-	-	-	-	-
YFM250 Raptor 08-15	**1011-1968**	-	-	-	-	-	-	-
Grizzly 300 12-13	**1011-3081**	-	-	-	-	-	-	-
YZF Banshee (tutti eccetto 350) 87-07	-	-	-	-	**1011-0432**	-	-	-
YFZ350 Banshee 87-06	**22615**	-	**1011-1100**	-	-	-	-	-
YMF350 Big Bear 2x4/4x4 87-99	**22970**	-	-	-	-	-	-	-
YFM350 Bruin 2x4/4x4 04-06	**152611**[1]	-	**1011-1097**	-	-	-	-	-

[1] Coperchio esterno in spugna per filtro di serie.
[5] Fornito con gabbia filtro metallica e filtro ignifugo. Utilizza materiale per il montaggio di serie.
[6] Fornito con molla e filtro ignifugo Twin Air.
[7] Fornito con filtro Twin Air di serie e gabbia filtro metallica.
[8] Fornito con gabbia filtro metallica, filtro ignifugo e coperchio scatola filtro. Viene utilizzata la vite del filtro di serie.
[15] Kit Powerflow.
[17] Rivestimento antipioggia opzionale.

DICHIARAZIONE DI NON RESPONSABILITÀ: PER INFORMAZIONI IMPORTANTI RIGUARDANTI LA GARANZIA E LA CONFORMITÀ CON LE NORMATIVE VIGENTI SUL CONTROLLO DELL'INQUINAMENTO ACUSTICO E DELLE EMISSIONI DEI VEICOLI, VEDERE PAGINA 4.

I codici articolo in GRASSETTO GRIGIO sono novità 2024

FILTRI ARIA, KIT, COPERCHI SCATOLA FILTRO ARIA E PROTEZIONI PARAPOLVERE (CONT)

APPLICAZIONI	FILTRI ARIA STANDARD	FILTRI ARIA IGNIFUGHI	FILTRI ARIA PRE-OLIATI	KIT POWERFLOW O KIT DI RICAMBIO DI SERIE	FILTRI DI RICAMBIO PER KIT	FILTRI DI RICAMBIO PRE-OLIATI PER KIT	COPERCHI SCATOLA FILTRO ARIA	COPERCHI/ PROTEZIONI ANTIPOLVERE GRAND PRIX
YAMAHA (CONT)								
YFM350 Grizzly 07-14	**152611**[1]	-	**1011-1097**	-	-	-	-	-
YFM350 Raptor 04-15	**22613**	-	**1011-1102**	-	-	-	-	-
YFM350 Warrior 87-04	**22613**	-	**1011-1102**	-	-	-	-	-
YFM350 Wolverine 2x4/4x4 95-09	**22613**	-	**1011-1102**	-	-	-	-	-
YFM400 Big Bear 2x4/4X4 00-13	**1011-0429**[1]	-	-	-	-	-	-	-
YFM400 Grizzly 07-08	**152611**[1]	-	**1011-1097**	-	-	-	-	-
YFM400 Kodiak 96-99	**22970**	-	-	-	-	-	-	-
YFM400 Kodiak 2x4/4x4 00-02	**152613**	-	-	-	-	-	-	-
YFM400 Kodiak 03-06	**152611**[1]	-	**1011-1097**	-	-	-	-	-
YFM450 03	-	-	**1011-4545**	-	-	-	-	-
YFM450 Grizzly 07-14	**152611**[1]	-	**1011-1097**	-	-	-	-	-
YFM450 Kodiak 2x4/4x4 03-06	**152611**[1]	-	**1011-1097**	-	-	-	-	-
YFM450 Kodiak 2x4/4x4 16-20	**1011-0429**	-	-	-	-	-	-	-
YFM450 Wolverine 2x4/4x4 06-10	**152611**[1]	-	**1011-1097**	-	-	-	-	-
YFZ450 04-17	**1011-0015**	**1011-0219**	**1011-1101**	**1011-0218**[9]	**1011-2355**	-	**1011-0222**	**1011-3025**[14]
YFZ450R FX 09-24	**1011-0015**	**1011-0219**	**1011-1101**	**1011-0218**[9]	**1011-2355**	-	-	-
YZF450X 10-14	**1011-0015**	**1011-0219**	**1011-1101**	**1011-0218**[9]	**1011-2355**	-	-	-
YXR450 Rhino 06-09	**1011-0653**	-	-	-	-	-	-	-
YFM550 Grizzly 09-14	**1011-1081**	-	**1011-1106**	-	-	-	-	-
YFM600 Grizzly 98-01	**22613**	-	**1011-1102**	-	-	-	-	-
YFM660 Grizzly 02-09	**22613**	-	**1011-1102**	-	-	-	-	-
YFM660 Raptor 01-05	**152904**	-	**1011-1103**	-	-	-	-	-
YXR660 Rhino 05-07	**1011-0653**	-	-	-	-	-	-	-
YFM700 Grizzly 07-15	**1011-1081**	-	**1011-1106**	-	-	-	-	-
YFM700 Grizzly 16-24	**1011-3829**	-	-	-	-	-	-	-
YFM700 Raptor 06-24	**1011-0652**	**1011-2828**	**1011-1105**	**1011-1991**[4, 15]	-	-	-	**1011-4139**
YXR700 Rhino 08-14	**1011-1727**	-	-	-	-	-	-	-
Viking 700 14-24	**1011-3830**	-	-	-	-	-	-	-
Wolverine 700 16-18	**1011-3830**	-	-	-	-	-	-	-
Wolverine 850 18-24	**1011-4303**	-	-	-	-	-	-	-
YXE 850 19-20	**1011-4303**	-	-	-	-	-	-	-
YXZ 1000 R/SE/SS 16-24	**1011-3831**	-	-	-	-	-	-	-

[1] Coperchio esterno in spugna per filtro di serie.

[4] Fornito con adattatore in plastica, filtro ignifugo da fissare tramite fascetta e fascetta.

[9] Fornito con flangia di montaggio maggiorata, filtro ignifugo maggiorato da fissare tramite fascetta e fascetta. Con questo kit non è possibile utilizzare il coperchio scatola filtro aria COD. ART. 1011-0222.

[14] Stile Grand Prix.

[15] Kit Powerflow.

COPERCHI FILTRO UNIVERSALI GRAND PRIX

DESCRIZIONE	COD. ART.
Coperchio filtro ATV GP	1011-4735

DESCRIZIONE	COD. ART.
Coperchio filtro ATV GP grande	1011-4736

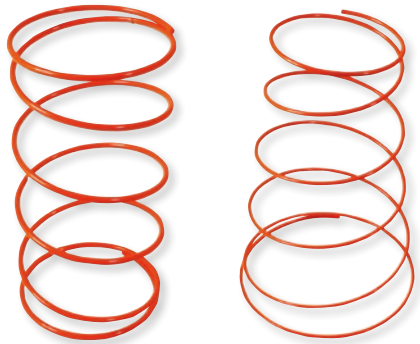

1011-3026 1011-3027

MOLLE FILTRO ARIA DI RICAMBIO

• Solo per filtri aria marca Twin Air

APPLICAZIONI	COD. ART.
BOMBARDIER/CAN-AM	
Renegade 500 08-12	**1011-3026**
Outlander 500 07-12	**1011-3026**
Outlander 650 07-09	**1011-3026**
Outlander 800 06-08	**1011-3026**
Renegade 800 07-08	**1011-3026**
HONDA	
ATC250 raffreddato ad aria 83-84	**1011-3095**
TRX450 06-13	**1011-3027**
POLARIS	
325 00-03	**1011-3095**
Magnum 330 2x4/4x4 03-05	**1011-3095**

APPLICAZIONI	COD. ART.
POLARIS (CONT)	
Trail Boss/Trail Blazer 330 03-13	**1011-3095**
Sportsman 335 98-00	**1011-3095**
Sportsman 400 01-05	**1011-3095**
Sportsman 400 08-13	**1011-3095**
Xpedition 425 00-03	**1011-3095**
Sportsman 450 06-07	**1011-3095**
Diesel 500 99-01	**1011-3095**
Magnum 500 99-02	**1011-3095**
Scrambler 500 4x4 98-12	**1011-3095**
Sportsman 500 96-12	**1011-3095**
Sportsman 500 6x6 00-12	**1011-3095**

APPLICAZIONI	COD. ART.
POLARIS (CONT)	
Xplorer 500 97	**1011-3095**
Sportsman X2 EFI 500 06-07	**1011-3095**
Sportsman HO/Touring 500 08-13	**1011-3095**
Sportsman STD/EPS/Touring 550 10-13	**1011-3095**
Sportsman X2 550 10-13	**1011-3095**
Sportsman 700 02-07	**1011-3095**
Sportsman X2 EFI 700 08-09	**1011-3095**
Sportsman 800 05-13	**1011-3095**
Sportsman X2 EFI 800 06-11	**1011-3095**
Sportsman Touring 800 08-12	**1011-3095**
Sportsman Touring/EPS 850 09-13	**1011-3095**

DICHIARAZIONE DI NON RESPONSABILITÀ: PER INFORMAZIONI IMPORTANTI RIGUARDANTI LA GARANZIA E LA CONFORMITÀ CON LE NORMATIVE VIGENTI SUL CONTROLLO DELL'INQUINAMENTO ACUSTICO E DELLE EMISSIONI DEI VEICOLI, VEDERE PAGINA 4.

I codici articolo in GRASSETTO GRIGIO sono novità 2024

1011-3020





1011-3039



1011-3021

SPUGNA FILTRO ARIA

- Schiuma filtro a strato singolo e triplo per filtri aria
- Perfetta per applicazioni vintage e custom

DESCRIZIONE	COD. ART.
Strato singolo, 600 mm x 300 mm x 10 mm	1011-3020

DESCRIZIONE	COD. ART.
Strato singolo, 600 mm x 300 mm x 20 mm	1011-3039

DESCRIZIONE	COD. ART.
Strato triplo, 600 mm x 300 mm x 18 mm	1011-3021



SPUGNA PER SERBATOIO CARBURANTE

- Evita che il carburante si versi durante la guida
- Adattabile per l'utilizzo in gara
- Riduce il volume del serbatoio carburante di non più del 2,5%
- Dimensioni cubo 50 mm x 50 mm x 50 mm
- Vendita in confezioni da 50
- Disponibile in colore nero

DESCRIZIONE	COD. ART.
Spugna per serbatoio carburante	0701-0949

1011-3997



1011-0412



FILTRI ARIA IN SPUGNA

- Progettati e sviluppati per soddisfare le esigenze di motori ad alte prestazioni
- Prodotti per una compatibilità perfetta con la scatola filtro di fabbrica, questi filtri usano materiali di prima qualità di tutto il mondo inclusi gli elementi filtranti Powerflow
- Ricambio diretto del filtro OEM senza dover cambiare i getti o la taratura del carburatore

APPLICAZIONI	COD. ART.
ARCTIC CAT	
400 DVX 04-08 (tutti)	1011-2669
400 DVX TS 06-07	1011-2669
HONDA	
TRX250 EX/X Sportrax 01-17	1011-3998
TRX400 EX/X 99-08	1011-2665
TRX400 Sportrax 01-08	1011-2665
TRX400FA Fourtrax Rancher AT/ GPScape 04-07	1011-2665
TRX400 X-9 09-14	1011-2665
TRX420 Fourtrax Rancher 07-17	1011-3997
TRX450R 04-05	1011-2666
TRX Fourtrax Foreman 00-17	1011-3999
TRX680 06-23	1011-3999
SXS700 14-23	1011-3999
KAWASAKI	
KLF220 Bayou 88-02	1011-4001
KLF250 Bayou 03-11	1011-4001
KVF300 Brute Force 12-22	1011-4001
KFX400 03-06	1011-2667
KFX450R 08-14	1011-2668
KFX450R Monster Energy 08-09	1011-2668
KVX650 Prairie 02-03	1011-4000
KVX650 Brute Force 05-15	1011-4000
KFX700 V Force 04-05	1011-4000
KFX700 06-09	1011-4000
KVF700 Prairie 4x4 04-06	1011-4000
KVF750 Brute Force 4x4i 05-22	1011-4000

APPLICAZIONI	COD. ART.
KTM	
450 SX 09-11	1011-0976
450 XC 08-11 (primo filtro)	1011-0976
(secondo filtro)	1011-0976
505 SX 09-12	1011-0976
525 XC 08-11 (primo filtro)	1011-0976
(secondo filtro)	1011-0976
POLARIS	
Phoenix 200 05-21	1011-4011
Trail Blazer 250 01-07	1011-4011
Sportsman 08-10	1011-4011
Magnum 325 2x4/4x4 00-02	1011-3868
Trail Boss 325 00-02	1011-3868
Xpedition 325 00-02	1011-3868
Magnum 330 03-06	1011-3868
Trail Blazer 330 08-13	1011-3868
Trail Boss 330 03-13	1011-3868
Sportsman 335 99-01	1011-3868
Worker 335 99	1011-3868
Sportsman/HO 400 2x4/4x4 01-05, 08-14	1011-3868
Xpedition 425 00-02	1011-3868
Sportsman 450 06-07	1011-3868
Magnum 500 00-02	1011-3868
Scrambler 500 4x4 96-12	1011-3868
Sportsman 500 (tutti) 00-14	1011-3868
Sportsman 550 11-14	1011-3868
Sportsman 700 Twin 02-06	1011-3868
Sportsman X2 EFI 700 05-07	1011-3868

APPLICAZIONI	COD. ART.
POLARIS (CONT)	
Sportsman 800 (tutti) 05-14	1011-3868
Sportsman 850 X2/Touring/WV 11-15	1011-3868
SUZUKI	
LT-F Ozark 03-16	1011-4002
KLT400 09-16	1011-2669
LT400 King Quad 09-20	1011-2669
LT400 Eiger 02-07 (tutti)	1011-2669
LT-Z400 Quad Sport Z 03-16	1011-2669
LTR450 Quad Racer 06-09 (tutti)	1011-2670
LTR Vinson 02-07 (tutti)	1011-2669
YAMAHA	
YFA125 Breeze 89-04	1011-0412
YFM125 Grizzly 05-06	1011-0412
YFS200 Blaster 88-06	1011-0412
YFM250 Bruin 06	1011-4008
YFM250 Big Bear 07-09	1011-4008
YFM250 Raptor 08-13	1011-4006
YFZ350 Banshee 87-06	1011-2671
YFM400 Big Bear 03-04	1011-4008
YFM400FA Kodiak 4x4 00-06	1011-4007
YFZ450/R/X 04-22	1011-2672
YFM550 Grizzly 4x4 09-14	1011-4005
YFM600 Grizzly 98-08	1011-4003
YFM700 Grizzly 09-16	1011-4005
YFM700 Raptor 06-21	1011-4004

DICHIARAZIONE DI NON RESPONSABILITÀ: PER INFORMAZIONI IMPORTANTI RIGUARDANTI LA GARANZIA E LA CONFORMITÀ CON LE NORMATIVE VIGENTI SUL CONTROLLO DELL'INQUINAMENTO ACUSTICO E DELLE EMISSIONI DEI VEICOLI, VEDERE PAGINA 4.

I codici articolo in GRASSETTO GRIGIO sono novità 2024



1011-4690



1011-4693



1011-4692

ROWC POWERSPORTS

FILTRI ARIA

- Ricambio diretto per filtro OEM
- Garantiscono una migliore filtrazione e un flusso più elevato grazie a un esclusivo design personalizzato della spugna
- Consentono una maggiore capacità di aspirazione e mantengono un'erogazione di potenza costante per un periodo prolungato
- Lavabili e riutilizzabili

APPLICAZIONI	COD. ART.
CFMOTO	
CForce 500/520/550 17-24	1011-4690
CForce 600/625 20-24	1011-4690
CForce 800/820 16-21	1011-4691
CForce 800/850/1000 XC 18-24	1011-4691
CAN-AM	
Outlander 500 (G2L) 12-24	1011-4693
Renegade 500 (G2) 12-24	1011-4693
Outlander 570 (G2)/570L (G2L/MXR) 15-24	1011-4693
Renegade 570 (G2) 16-24	1011-4693
Outlander 650/Max (G2) 12-24	1011-4693
Outlander 650 XMR (G2) 16-24	1011-4693
Renegade 800 (G2) 12-24	1011-4693
Outlander 850/Max/XMR (G2) 16-24	1011-4693
Renegade 850 (G2) 17-24	1011-4693
Renegade 850 XMR (G2) 16-24	1011-4693
Outlander 1000/Max/XMR/XXC (G2) 12-24	1011-4693
Renegade 1000 (G2) 12-24	1011-4693

APPLICAZIONI	COD. ART.
CAN-AM (CONT)	
Renegade 1000 XMR (G2) 16-24	1011-4693
Maverick X3 Turbo 17-24	1011-4693
POLARIS	
Sportsman 400 05-14	1011-4692
Sportsman 450/500 06-24	1011-4692
Sportsman 550 09-15	1011-4692
Sportsman 570 14-24	1011-4692
Sportsman 570 EU 20-24	1011-4692
Sportsman 700 05-08	1011-4692
Sportsman 800 06-24	1011-4692
Scrambler 850 14-24	1011-4692
Sportsman High Lifter 850 16-24	1011-4692
Sportsman XP 850 17-24	1011-4692
Scrambler 1000 14-24	1011-4692
Scrambler XP 1000S 20-24	1011-4692
Sportsman XP1000 17-24	1011-4692
Sportsman XP 1000S 20-24	1011-4692

1011-3414



FILTRI ARIA

- Produzione artigianale; realizzati in Belgio utilizzando la spugna Evolution a doppio e triplo strato incollata, della più alta qualità disponibile
- L'avanzatissima tecnologia della spugna DT1 offre il massimo flusso d'aria pur assicurando la protezione del motore, di fondamentale importanza; la base super-sigillante crea la migliore e più semplice tenuta sul mercato
- I filtri aria non sono preoliati

APPLICAZIONI	COD. ART.
CAN-AM	
DS450 08-12	**1011-3414**
HONDA	
TRX400 99-09	**1011-3416**
TRX450 06-05	**1011-3416**
TRX450 06-14	**1011-3415**[1]
KAWASAKI	
KFX450R 07-14	**1011-3418**
POLARIS	
Predator 500 03-07	**1011-3419**
SUZUKI	
LT-A/F400 Eiger 02-14	**1011-3421**
LT-A400 King Quad 02-14	**1011-3421**
LT-Z400 03-14	**1011-3421**
LT-R450 06-12	**1011-3421**
LT-R450 Quad Racer 06-12	**1011-3421**
Vision 500 (tutti) 02-07	**1011-3421**
YAMAHA	
YFA-1 Breeze 125 98-08	**1011-3424**
YFM125 Grizzly 05-14	**1011-3424**

APPLICAZIONI	COD. ART.
YAMAHA (CONT)	
YFM125R Raptor 05-14	**1011-3424**
YFS200 Blaster 90-06	**1011-3424**
YFM250R Raptor 08-14	**1011-3423**
YFM350A/FA Bruin con cambio automatico 2x4/4x4 04-06	**1011-3425**
YFM350 Grizzly 07-14	**1011-3425**
YFM350 Raptor 04-14	**1011-3428**
YFM350X Warrior 87-14	**1011-3428**
YFM350 Wolverine 4x4 95-09	**1011-3428**
YFM400A Kodiak 00-02	**1011-3428**
YFM400FA Kodiak con cambio automatico 4x4 03-06	**1011-3425**
YFM450FA Kodiak con cambio automatico 4x4 03-06	**1011-3425**
YFM450 Grizzly 4x4/FI/EPS 07-08	**1011-3425**
YFM450FX Wolverine 4x4 06-10	**1011-3425**
YFZ450 04-14	**1011-3429**
YFZ450R 09-14	**1011-3429**
YFM600 Grizzly 98-01	**1011-3428**
YRM660 R Raptor 01-05	**1011-3427**
YFM660F Grizzly 4x4 02-09	**1011-3428**

[1] Filtro preoliato.

DICHIARAZIONE DI NON RESPONSABILITÀ: PER INFORMAZIONI IMPORTANTI RIGUARDANTI LA GARANZIA E LA CONFORMITÀ CON LE NORMATIVE VIGENTI SUL CONTROLLO DELL'INQUINAMENTO ACUSTICO E DELLE EMISSIONI DEI VEICOLI, VEDERE PAGINA 4.

I codici articolo in GRASSETTO GRIGIO sono novità 2024



1011-3152





1011-3159



1011-3156

EMGO

FILTRI A FASCETTA

- Elemento filtrante in carta di alta qualità ad alto flusso con tappo cromato
- Attacco sicuro con fascetta in acciaio inossidabile inclusa
- Determinare le dimensioni o il COD. ART. necessari in base alla tabella in basso
- Il COD. ART. 1011-3159 è dotato di alloggiamento cromato integrato che protegge l'elemento filtrante a 180 gradi, senza ridurre il flusso d'aria
- Verificare il diametro esterno dell'ingresso carburatore necessario prima dell'ordine
- La larghezza rappresenta il diametro più grande dell'elemento filtrante
- Vendita singola

D.I. INGRESSO	LUNGHEZZA	LARGHEZZA	COD. ART.
FILTRI ARIA UNIVERSALI			
28 mm	50,8 cm (2")	57,2 mm (2 1/4")	**1011-3152**
35 mm	50,8 cm (2")	63,5 mm (2 1/2")	**1011-3153**
39 mm	69,9 mm (2 3/4")	76,2 cm (3")	**1011-3154**
42 mm	69,9 mm (2 3/4")	76,2 cm (3")	**1011-3155**
45 mm	95,3 mm (3 3/4")	95,3 mm (3 3/4")	**1011-3159**[1]

D.I. INGRESSO	LUNGHEZZA	LARGHEZZA	COD. ART.
FILTRI ARIA UNIVERSALI (CONT)			
46 mm	69,9 mm (2 3/4")	76,2 cm (3")	**1011-3156**
48 mm	69,9 mm (2 3/4")	76,2 cm (3")	**1011-3157**
60 mm	76,2 cm (3")	76,2 cm (3")	**1011-3158**

[1] Con mezza cover cromata.

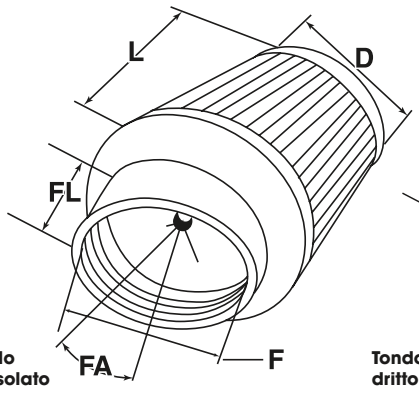

Tondo affusolato

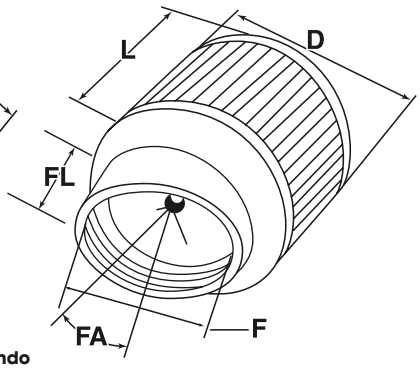

Tondo dritto

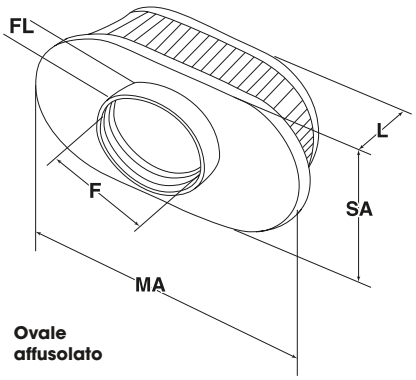

Ovale affusolato

K&N

FILTRI ARIA CON MONTAGGIO TRAMITE FASCETTA UNIVERSALI

- I filtri aria universali K&N sono disponibili in quattro versioni – tondo dritto, tondo affusolato, ovale dritto e ovale affusolato
- Tutti i tipi tondi dritti, ovali affusolati presentano tappi in gomma (salvo diversamente indicato)
- I filtri tondi affusolati presentano tappi cromati
- Tutti i filtri vengono serrati direttamente all'ingresso carburatore con fascette, sostituendo la scatola filtro e l'elemento filtrante di serie
- Il design pieghettato aumenta il flusso d'aria in superficie
- Il diametro esterno (D.E.) dell'ingresso carburatore corrisponde al diametro interno (D.I.) del filtro (indicati in pollici e in millimetri)

F = Diametro interno
D = Diametro filtro
L = Lunghezza filtro
FL = Lunghezza flangia
FA = Angolo flangia
SA = Larghezza filtro ovale
MA = Lunghezza filtro ovale

FORMA DIAMETRO INTERNO	DIAMETRO BASE (TONDO)O DIMENSIONE (OVALE)	DIAMETRO SUPERIORE (TONDO) O DIMENSIONE (OVALE) PER FORMA AFFUSOLATA	LUNGHEZZA FILTRO (L)	LUNGHEZZA FLANGIA (FL)	TIPO FLANGIA	ANGOLO FLANGIA (FA)	OFFSET FLANGIA	COD. ART.
D.I. 35 MM (1 3/8")								
Tondo affusolato	64 mm (2 1/2")	51 mm (2")	57 mm (2 1/4")	16 mm (5/8")	Centrale	-	-	**RC-79**
D.I. 40 MM (1 9/16")								
Tondo affusolato	67 mm (2 5/8")	51 mm (2")	76 mm (3")	16 mm (5/8")	Centrale	-	-	**1011-1563**
Tondo affusolato	76 cm (3")	51 mm (2")	76 mm (3")	16 mm (5/8")	Centrale	-	-	**RC-231**
D.I. 43 MM (1 11/16")								
Ovale affusolato	73 mm x 102 mm (2 7/8" x 4")	51 mm x 76 mm (2" x 3")	70 mm (2 3/4")	16 mm (5/8")	Con spostamento	-	13 mm (1/2")	**1011-1565**
Tondo dritto	76 cm (3")	-	127 cm (5")	16 mm (5/8")	Centrale	-	-	**RU-0210**
Tondo affusolato	76 cm (3")	51 mm (2")	70 mm (2 3/4")	16 mm (5/8")	Centrale	-	-	**RC-107**
Tondo affusolato	76 cm (3")	51 mm (2")	60 mm (2 3/8")	16 mm (5/8")	Centrale	-	-	**1011-1566**
Tondo affusolato	76 cm (3")	51 mm (2")	64 mm (2 1/2")	16 mm (5/8")	Centrale	-	-	**1011-1607**
D.I. 46 MM (1 13/16")								
Tondo affusolato	76 cm (3")	51 mm (2")	76 mm (3")	16 mm (5/8")	Centrale	-	-	**RC-232**
D.I. 48 MM (1 7/8")								
Tondo affusolato	76 cm (3")	51 mm (2")	76 mm (3")	16 mm (5/8")	Centrale	-	-	**RC-109**
Tondo affusolato	76 cm (3")	51 mm (2")	94 mm (3 45/64")	25 mm (1")	Angolare	10°	-	**RC-129**

DICHIARAZIONE DI NON RESPONSABILITÀ: PER INFORMAZIONI IMPORTANTI RIGUARDANTI LA GARANZIA E LA CONFORMITÀ CON LE NORMATIVE VIGENTI SUL CONTROLLO DELL'INQUINAMENTO ACUSTICO E DELLE EMISSIONI DEI VEICOLI, VEDERE PAGINA 4.

I codici articolo in GRASSETTO GRIGIO sono novità 2024

FILTRI ARIA CON MONTAGGIO TRAMITE FASCETTA UNIVERSALI (CONT)

FORMA DIAMETRO INTERNO	DIAMETRO BASE (TONDO)O DIMENSIONE (OVALE)	DIAMETRO SUPERIORE (TONDO) O DIMENSIONE (OVALE) PER FORMA AFFUSOLATA	LUNGHEZZA FILTRO (L)	LUNGHEZZA FLANGIA (FL)	TIPO FLANGIA	ANGOLO FLANGIA (FA)	OFFSET FLANGIA	COD. ART.
D.I. 49 MM (1 15/16")								
Tondo affusolato	76 cm (3")	51 mm (2")	76 mm (3")	16 mm (5/8")	Centrale	-	-	**RC-106**
Tondo affusolato	76 cm (3")	51 mm (2")	64 mm (2 1/2")	16 mm (5/8")	Centrale	-	-	**1011-4231**
D.I. 51 MM (2")								
Ovale affusolato	76 mm x 102 mm (3" x 4")	51 mm + 76 mm (2" + 3")	70 mm (2 3/4")	16 mm (5/8")	Con spostamento	-	13 mm (1/2")	**1011-1555**
Ovale affusolato	76 mm x 102 mm (3" x 4")	51 mm + 76 mm (2" + 3")	70 mm (2 3/4")	16 mm (5/8")	Con spostamento	-	13 mm (1/2")	**1011-1556**[1]
Ovale affusolato	76 mm x 102 mm (3" x 4")	64 mm x 89 mm (2 1/2" x 3 1/2")	70 mm (2 3/4")	16 mm (5/8")	Con spostamento	-	13 mm (1/2")	**RU-1820**
Tondo affusolato	79 mm (3 1/8")	51 mm (2")	76 mm (3")	16 mm (5/8")	Centrale	-	-	**1011-1568**
D.I. 52 MM (2 1/16")								
Tondo affusolato	89 mm (3 1/2")	51 mm (2")	102 mm (4")	16 mm (5/8")	Centrale	-	-	**RC-120**
D.I. 54 MM (2 1/8")								
Ovale affusolato	76 mm x 102 mm (3" x 4")	51 mm x 76 mm (2" x 3")	70 mm (2 3/4")	16 mm (5/8")	Con spostamento	-	11 mm (7/16")	**1011-1553**
Ovale affusolato	76 mm x 102 mm (3" x 4")	51 mm x 76 mm (2" x 3")	102 mm (4")	16 mm (5/8")	Con spostamento	-	11 mm (7/16")	**1011-1573**
Ovale affusolato	76 mm x 102 mm (3" x 4")	51 mm x 76 mm (2" x 3")	102 mm (4")	16 mm (5/8")	Con spostamento	-	11 mm (7/16")	**1011-1572**[2]
Ovale affusolato	76 mm x 102 mm (3" x 4")	64 mm x 89 mm (2 1/2" x 3 1/2")	127 cm (5")	16 mm (5/8")	Con spostamento	-	11 mm (7/16")	**RU-2750**
Ovale affusolato	76 mm x 102 mm (3" x 4")	51 mm x 76 mm (2" x 3")	70 mm (2 3/4")	16 mm (5/8")	Con spostamento	-	11 mm (7/16")	**RC-0984**
Ovale affusolato	76 mm x 102 mm (3" x 4")	51 mm x 76 mm (2" x 3")	70 mm (2 3/4")	16 mm (5/8")	Con spostamento	-	11 mm (7/16")	**RC-0982**
Tondo dritto	76 cm (3")	-	76 cm (3")	16 mm (5/8")	Centrale	-	-	**1011-1560**
Tondo affusolato	89 mm (3 1/2")	51 mm (2")	102 mm (4")	16 mm (5/8")	Centrale	-	-	**1011-1561**
Tondo affusolato	76 cm (3")	51 mm (2")	76 mm (3")	16 mm (5/8")	Centrale	-	-	**RC-233**
Tondo affusolato	76 cm (3")	51 mm (2")	70 mm (2 3/4")	16 mm (5/8")	Centrale	-	-	**RC-234**
Tondo affusolato	76 cm (3")	51 mm (2")	70 mm (2 3/4")	16 mm (5/8")	Centrale	-	-	**RC-2344**
D.I. 57 MM (2 1/4")								
Tondo dritto	89 mm (3 1/2")	-	127 cm (5")	16 mm (5/8")	Centrale	-	-	**RU-61**
Tondo dritto	89 mm (3 1/2")	-	152 cm (6")	25 mm (1")	Centrale	-	-	**RU-62**
Tondo dritto	89 mm (3 1/2")	-	102 mm (4")	25 mm (1")	Angolare	20°	-	**RU-170**
Tondo dritto	89 mm (3 1/2")	-	127 cm (5")	25 mm (1")	Angolare	20°	-	**RU-171**
Tondo affusolato	89 mm (3 1/2")	51 mm (2")	102 mm (4")	16 mm (5/8")	Centrale	-	-	**RC-125**
Tondo affusolato	89 mm (3 1/2")	51 mm (2")	102 mm (4")	16 mm (5/8")	Centrale	-	-	**1011-1547**
D.I. 62 MM (2 7/16")								
Ovale affusolato	95 mm x 114 mm (3 3/4" x 4 1/2")	64 mm x 89 mm (2 1/2" x 3 1/2")	89 mm (3 1/2")	16 mm (5/8")	Centrale	-	-	**1011-1621**
Tondo dritto	89 mm (3 1/2")	-	102 mm (4")	16 mm (5/8")	Centrale	-	-	**RU-80**
Tondo dritto	89 mm (3 1/2")	-	127 cm (5")	16 mm (5/8")	Centrale	-	-	**RU-81**
Tondo dritto	89 mm (3 1/2")	-	152 cm (6")	16 mm (5/8")	Centrale	-	-	**RU-82**
Tondo dritto	95 mm (3 3/4")	-	102 mm (4")	51 mm (2")	Angolare	20°	-	**RU-175**
Tondo dritto	95 mm (3 3/4")	-	127 cm (5")	51 mm (2")	Angolare	20°	-	**RU-176**
Tondo dritto	95 mm (3 3/4")	-	152 cm (6")	51 mm (2")	Angolare	20°	-	**RU-177**
D.I. 64 MM (2 1/2")								
Tondo dritto	89 mm (3 1/2")	-	102 mm (4")	25 mm (1")	Angolare	5°	-	**RB-70**
Tondo dritto	89 mm (3 1/2")	-	152 cm (6")	16 mm (5/8")	Centrale	-	-	**1011-0787**
Tondo dritto	89 mm (3 1/2")	-	152 cm (6")	25 mm (1")	Angolare	5°	-	**RB-72**
Tondo affusolato	133 mm (5 1/4")	89 mm (3 1/2")	114 mm (4 1/2")	17 mm (11/16")	Con spostamento	-	16 mm (5/8")	**1011-1582**
Tondo affusolato	118 mm (4 82/125")	89 mm (3 1/2")	151 mm (6")	21 mm (4/5")	Centrale	-	-	**1011-4501**
D.I. 70 MM (2 3/4")								
Tondo affusolato	128 mm (5 3/64")	89 mm (3 1/2")	140 mm (5 1/2")	17 mm (11/16")	Centrale	-	-	**1011-2003**
D.I. 73 MM (2 7/8")								
Tondo affusolato	102 mm (4")	76 mm (3")	127 cm (5")	16 mm (5/8")	Centrale	-	-	**1011-4776**
D.I. 76 MM (3")								
Tondo dritto	127 cm (5")	-	165 mm (6 1/2")	16 mm (5/8")	Centrale	-	-	**1011-1612**
Tondo affusolato	152 cm (6")	121 mm (4 3/4")	152 cm (6")	44 mm (1 3/4")	Centrale	-	-	**1011-1588**
Tondo affusolato	114 mm (4 1/2")	89 mm (3 1/2")	146 mm (5 3/4")	19 mm (3/4")	Centrale	-	-	**1011-4500**
D.I. 89 MM (3 1/2")								
Tondo affusolato	117 mm (11/16")	89 mm (3 1/2")	114 mm (4 1/2")	16 mm (5/8")	Centrale	-	-	**1011-1611**
D.I. 102 MM (4")								
Tondo affusolato	137 mm (5 25/64")	111 mm (4 3/8")	89 mm (3 1/2")	16 mm (5/8")	Centrale	-	-	**1011-4180**
Tondo affusolato	137 mm (5 25/64")	114 mm (4 1/2")	127 cm (5")	16 mm (5/8")	Centrale	-	-	**1011-4537**
D.I. 114 MM (4 1/2")								
Tondo affusolato	149 mm (5 55/64")	114 mm (4 1/2")	152 cm (6")	16 mm (5/8")	Centrale	-	-	**1011-1053**

[1] Include due filtri.

[2] Con tappo cromato, non in gomma.

FILTRO A FASCETTA

PER YAMAHA YFZ350 87-05

- Fissaggio diretto tramite fascetta sul collettore di aspirazione del carburatore
- Aumentano il flusso d'aria al motore così da migliorare le prestazioni
- Filtro tondo con flangia in posizione centrale
- La scatola filtro e l'elemento filtrante del filtro aria di serie devono essere rimossi
- Due pezzi richiesti per l'installazione



DESCRIZIONE	COD. ART.
Filtro aria con montaggio tramite fascetta	**RU-0210**

DICHIARAZIONE DI NON RESPONSABILITÀ: PER INFORMAZIONI IMPORTANTI RIGUARDANTI LA GARANZIA E LA CONFORMITÀ CON LE NORMATIVE VIGENTI SUL CONTROLLO DELL'INQUINAMENTO ACUSTICO E DELLE EMISSIONI DEI VEICOLI, VEDERE PAGINA 4.

I codici articolo in GRASSETTO GRIGIO sono novità 2024

SISTEMI DI SCARICO
PALE DA NEVE E ATTREZZI AGRICOLI
VERRICELLI E SUPPORTI
AUDIO
ACCESSORI GENERICI E SISTEMI ANTIFURTO
PORTAPACCHI E ACCESSORI
BAULETTI E VALIGIE
PLASTICHE E CARROZZERIA
RINFORZI E PROTEZIONI
COMPONENTI MANUBRIO
CERCHI E ACCESSORI
FRENI
CINGHIE, CATENE, PIGNONI E CORONE
TRASMISSIONE
SOSPENSIONI
MOTORE E IMPIANTO DI RAFFREDDAMENTO
IMPIANTO ARIA E CARBURANTE
COMPONENTI ELETTRICI
ILLUMINAZIONE
VITERIA E ARTICOLI PROMOZIONALI
INDICE

DRYCHARGER

PER POLARIS RANGER RZR XP 1000 14-19/ RZR4 1000 14/RZR XP TURBO 16-19

- Questa copertura per filtro appositamente studiata è stata concepita per aumentare gli intervalli di manutenzione dei Filtercharger K&N in caso di uso in ambienti polverosi
- Con aperture uniformi nell'ordine di micron come i Precharger K&N, in modo da far entrare l'aria, ma non lo sporco e altri contaminanti
- Il trattamento in silicone devia gli spruzzi d'acqua sul filtro aria
- Con aperture elastiche cucite per un fissaggio sicuro sul filtro aria
- Adattamento specifico per modello



APPLICAZIONI	COD. ART.
Drycharger	1011-3513

PRECHARGER UNIVERSALI



RE-0810PK



RU-0510PK

- Estendono la durata di esercizio del filtro, prefiltrando particelle minuscole in caso di condizioni polverose
- Materiale in poliestere a lunga durata che si avvolge intorno ai filtri K&N
- Progettati per essere utilizzati a secco; possono essere lavati con il detergente per filtri K&N
- Dimensioni universali disponibili solo di colore nero

DIMENSIONI	COD. ART.
Base di 152 mm (6"), parte superiore di 118 mm (4 5/8"), lunghezza di 229 mm (9")	RE-0810PK
Base di 127 mm (5"), parte superiore di 121 mm (4 3/4"), lunghezza di 203 mm (8")	RE-0910PK
76,2 mm D.E. x 63,5 mm di lunghezza (3" x 2 1/2")	RU-0150PK

DIMENSIONI	COD. ART.
88,9 mm D.E. x 127 mm di altezza (3 1/2" x 5")	RU-0510PK
88,9 mm D.E. x 152 mm di altezza (3 1/2" x 6")	RU-0520PK
102 mm D.E. x 127 mm ALT (4" x 5")	RU-1460PK
102 mm D.E. x 152 mm ALT (4" x 6")	RU-1470PK

COPERTURE FILTRO A SGANCIO RAPIDO

- Estremamente sottile e duratura per garantire il massimo flusso d'aria
- Possono essere rimosse tirando il cordino, in questo modo viene esposta una superficie del filtro aria pulita
- Filtro pulito nel giro di pochi secondi
- Perfette per affrontare lunghe gare in ambienti polverosi
- Vendita in confezioni da 3



DESCRIZIONE	COD. ART.
Copertura filtro a sgancio rapido (confezione da 3)	M819-90

FILTERSKINS

- Coperture filtro che facilitano enormemente la manutenzione in quanto basta sostituirle
- Il materiale estremamente fine e duraturo consente il massimo flusso d'aria, catturando al contempo il 90% delle impurità presenti nell'aria
- Riutilizzabili
- Compatibili con tutti i filtri in spugna e garza
- Fornite in un sacchettino a prova di polvere; tre per confezione

NOTA BENE: in caso di dubbi sulla compatibilità, controllare le dimensioni del filtro.

APPLICAZIONE	DIMENSIONI FILTRO ARIA	COD. ART.
A fascetta	76,2 mm - 102 mm di diametro x 76,2 mm - 102 mm LUNG (3" - 4" x 3" - 4")	PC1344
Per Suzuki LT500	152 mm - 203 mm di diametro x 102 mm - 178 mm LUNG (6" - 8" x 4" - 7")	PC1386

PC1344



DICHIARAZIONE DI NON RESPONSABILITÀ: PER INFORMAZIONI IMPORTANTI RIGUARDANTI LA GARANZIA E LA CONFORMITÀ CON LE NORMATIVE VIGENTI SUL CONTROLLO DELL'INQUINAMENTO ACUSTICO E DELLE EMISSIONI DEI VEICOLI, VEDERE PAGINA 4.

I codici articolo in GRASSETTO GRIGIO sono novità 2024

MOOSE RACING

SPUGNA PRE-FILTRO/ANTIFANGO

- Spugna in poliuretano a cellule aperte
- Utilizzata in combinazione con un filtro aria originale, consente di catturare particelle e detriti di dimensioni più grandi
- Può essere facilmente tagliata per adattarsi a qualsiasi scatola filtro
- Aumenta la durata del filtro e gli intervalli di pulizia del filtro aria originale
- Può essere oliata come il filtro originale per ottenere prestazioni ottimali
- Può essere utilizzata anche per rimuovere il fango sul frontino del casco in caso di terreni fangosi
- Impedisce che il fango si accumuli vicino alle pedane, ai comandi del freno e del cambio
- Dimensioni: 28 cm x 30,5 cm x 19 mm (11" x 12" x 3/4")



DESCRIZIONE	COD. ART.
Spugna prefiltro/antifango	M200-30

UNI AIR FILTERS

SPUGNA FILTRO A TRAMA LARGA

- Fogli di spugna a densità diversa per la produzione di filtri aria
- Perfetta per applicazioni vintage e custom



BF-1



1011-1025



1011-1026

DESCRIZIONE	DIMENSIONI	COD. ART.
Spugna fine verde (65 PPI)	30,5 cm x 40,5 cm x 16 mm (12" x 16" x 5/8")	BF-1
Spugna fine nera (60 PPI)	30,5 cm x 40,5 cm x 10 mm (12" x 16" x 3/8")	1011-1025
Spugna grossa rossa (40 PPI)	30,5 cm x 40,5 cm x 10 mm (12" x 16" x 3/8")	1011-1026
Spugna grossa nera (30 PPI)	30,5 cm x 40,5 cm x 10 mm (12" x 16" x 3/8")	BF-2

HIGHLIFTER

KIT TUBI "SNORKEL"

- Comprende tre tubi in vero ABS nero da 50,8 mm (2") dal CVT alla scatola filtro
- Con tappi di scarico per cinghia CVT e filtro aria
- I soffietti vengono utilizzati per i tubi sfiato
- Tubo radiatore e pompa acqua appositamente progettato
- Include tutti i tubi, il coperchio di aspirazione, la staffa, i tubi di aspirazione e gli accessori per il montaggio

1010-1599

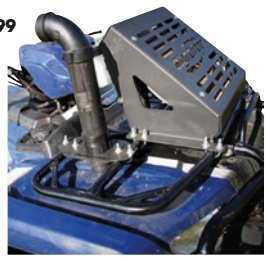

1010-1861



APPLICAZIONI	COD. ART.
BOMBARDIER/CAN-AM	
570/650/850/1000 Outlander 16-17	1010-1968
Renegade 850 16-18 (tutti)	1010-2368
Renegade 1000 16-18 (tutti)	1010-2368
HONDA	
Rancher 420 14-18	1010-1599

APPLICAZIONI	COD. ART.
HONDA (CONT)	
Foreman 500 14-19	1010-1599
KAWASAKI	
Brute Force 750 4x4i/EPS 14-20	1010-1854
POLARIS	
Scrambler 850 14-19	1010-1861

APPLICAZIONI	COD. ART.
POLARIS (CONT)	
Sportsman 850 13-16	1010-1969
RZR 900 50" 15-19	1010-1864
RZR 900/900 S 17-20	1010-1864
Scrambler 1000 14-18	1010-1861
Sportsman 1000 XP 15-16	1010-1969

UP-102



UNI AIR FILTERS

FILTRI ARIA

- In uretano lavabile che non necessita di lubrificante o di detergenti speciali
- Dimensioni: 38,1 mm D.E. x 38,1 mm LUNG (1 1/2" x 1 1/2")
- Tipo a fascetta o a inserimento

DIMENSIONI	COD. ART.
A FASCETTA	
9,5 mm (3/8")	UP-102
12,7 mm (1/2")	UP-103
15,9 mm (5/8")	UP-104

DIMENSIONI	COD. ART.
A INSERIMENTO	
9,5 mm (3/8")	UP-122
12,7 mm (1/2")	UP-123
15,9 mm (5/8")	UP-124



420

PARTS UNLIMITED

FILTRI ARIA PER MIKUNI

- Filtri aria universali per tutti i carburatori VM Mikuni da 30 a 38 mm
- Corpo in alluminio lucidato con protezioni

DIMENSIONI	D.I.	COD. ART.
30-34 mm	57 mm	420

DIMENSIONI	D.I.	COD. ART.
36-38 mm	62 mm	421

DICHIARAZIONE DI NON RESPONSABILITÀ: PER INFORMAZIONI IMPORTANTI RIGUARDANTI LA GARANZIA E LA CONFORMITÀ CON LE NORMATIVE VIGENTI SUL CONTROLLO DELL'INQUINAMENTO ACUSTICO E DELLE EMISSIONI DEI VEICOLI, VEDERE PAGINA 4.

I codici articolo in GRASSETTO GRIGIO sono novità 2024

SISTEMI DI SCARICO
PALE DA NEVE E ATTREZZI AGRICOLI
VERRICELLI E SUPPORTI
AUDIO
ACCESSORI GENERICI E SISTEMI ANTIFURTO
PORTAPACCHI E ACCESSORI
BAULETTI E VALIGIE
PLASTICHE E CARROZZERIA
RINFORZI E PROTEZIONI
COMPONENTI MANUBRIO
CERCHI E ACCESSORI
FRENI
CINGHIE, CATENE, PIGNONI E CORONE
TRASMISSIONE
SOSPENSIONI
MOTORE E IMPIANTO DI RAFFREDDAMENTO
IMPIANTO ARIA E CARBURANTE
COMPONENTI ELETTRICI
ILLUMINAZIONE
VITERIA E ARTICOLI PROMOZIONALI
INDICE



UNI AIR FILTERS

PRESE D'ARIA FILTRANTI

- Le prese d'aria filtranti in spugna aumentano l'approvvigionamento di aria prefiltrata alla scatola filtro
- Possono essere pulite e lubrificate nuovamente
- Vendute in confezioni da sei
- Diametro di 25 mm (1")

DESCRIZIONE	COD. ART.
Prese d'aria filtranti (confezione da 6)	UFV-6



TwinAir

PRESE D'ARIA SCATOLA FILTRO OVALI

- La confezione contiene due prese d'aria per scatola filtro e due coperchi per chiudere le prese d'aria

DESCRIZIONE	COD. ART.
Prese d'aria scatola filtro ovale	1010-0168

QUAD LOGIC

GUARNIZIONE E COPERCHIO SCATOLA FILTRO ARIA IN BILLET

- Coperchio in billet con inserti lavorati bicolore per uno stile custom unico
- Ti consentono di sostituire il tuo coperchio scatola filtro aria rotto dando anche un tocco di stile in più al tuo mezzo
- Installazione semplicissima
- La guarnizione rimane compressa nel tempo così da garantire il corretto funzionamento
- La guarnizione del coperchio scatola filtro aria OEM consente invece allo sporco di penetrare direttamente nel filtro, facendo sì che si deteriori velocemente
- Coperchio e guarnizioni vendute separatamente

1011-4725



APPLICAZIONI	DESCRIZIONE	COD. ART.
CAN-AM		
Outlander 450 15-22, Outlander 500 14-15, Outlander 570/850/Renegade 570/850 16-22, Outlander 650/Renegade 1000 13-22, Outlander 800/Renegade 500/800 13-15, Outlander 1000 13-19, Renegade 650 18-22	Copertura	1011-4725
	Guarnizione	1011-4726

RJWC POWERSPORTS

COPERCHIO SCATOLA FILTRO IN BILLET

- Chiude meglio rispetto al coperchio di serie in plastica
- La guarnizione è realizzata in un apposita gomma siliconica che risponde ai requisiti di longevità più elevati
- Lavorazione a CNC in tassello di alluminio billet 6061
- Finitura in una varietà di colori anodizzati
- Compatibile con i filtri aria di serie e con i filtri aria motorsport RJWC



1011-4623



1011-4766



1011-4767

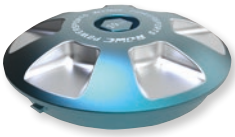

1011-4902



1011-4903

DESCRIZIONE	NERO	BLU	ROSSO	TURCHESE	ROSA
CAN-AM					
Outlander 500 (G2L) 12-24	1011-4623	1011-4766	1011-4767	1011-4902	1011-4903
Renegade 500 (G2) 12-24	1011-4623	1011-4766	1011-4767	1011-4902	1011-4903
Outlander 570L (G2L/XMR) 15-24	1011-4623	1011-4766	1011-4767	1011-4902	1011-4903
Renegade 570 (G2) 16-24	1011-4623	1011-4766	1011-4767	1011-4902	1011-4903
Renegade 570XMR 16-24	1011-4623	1011-4766	1011-4767	1011-4902	1011-4903
Outlander 650/Max (G2) 12-24	1011-4623	1011-4766	1011-4767	1011-4902	1011-4903
Outlander 650XMR (G2) 16-24	1011-4623	1011-4766	1011-4767	1011-4902	1011-4903
Renegade 800 (G2) 12-24	1011-4623	1011-4766	1011-4767	1011-4902	1011-4903
Maverick X3 Turbo/Renegade 850 (G2) 17-24	1011-4623	1011-4766	1011-4767	1011-4902	1011-4903
Outlander 850/Max/XMR (G2) 16-24	1011-4623	1011-4766	1011-4767	1011-4902	1011-4903
Renegade 850XMR (G2) 16-24	1011-4623	1011-4766	1011-4767	1011-4902	1011-4903
Outlander 1000/Max/XMR/XXC (G2) 12-24	1011-4623	1011-4766	1011-4767	1011-4902	1011-4903
Renegade 1000XMR (G2) 16-24	1011-4623	1011-4766	1011-4767	1011-4902	1011-4903
Renegade 1000 (G2) 12-24	1011-4623	1011-4766	1011-4767	1011-4902	1011-4903

DICHIARAZIONE DI NON RESPONSABILITÀ: PER INFORMAZIONI IMPORTANTI RIGUARDANTI LA GARANZIA E LA CONFORMITÀ CON LE NORMATIVE VIGENTI SUL CONTROLLO DELL'INQUINAMENTO ACUSTICO E DELLE EMISSIONI DEI VEICOLI, VEDERE PAGINA 4.

I codici articolo in GRASSETTO GRIGIO sono novità 2024

Boyesen

LAMELLE PRO SERIES

- Avanzatissima tecnologia in fibra di carbonio che incorpora il design a lamelle a doppia fase di Boyesen
- Combinano una lamella superiore in fibra di carbonio con una lamella inferiore in vetroresina/resina epossidica duratura
- Garantiscono la massima accelerazione che una lamella può offrire; massimizzano la potenza e la coppia
- Rispondono in modo istantaneo e preciso ai cambiamenti di velocità del pistone, assicurando un'accelerazione fluida e affidabile
- Maggiore durata rispetto alle classiche lamelle in fibra
- Realizzate su misura per le più recenti tecnologie a 2 tempi



PRO04



APPLICAZIONI	COD. ART.
KAWASAKI	
KXF/KXT250 (tutti)	**PRO04**

APPLICAZIONI	COD. ART.
SUZUKI	
LT250/500 87	**PRO04**

APPLICAZIONI	COD. ART.
YAMAHA	
YFZ350 Banshee 87-06	**PRO86**[1]

[1] Due set necessari.

LAMELLE POWER

- Lo standard ad altre prestazioni per tutte le lamelle
- Testate in laboratorio per migliorare le prestazioni
- Consentono una maggiore velocità di flusso su tutta la gamma di pressioni di esercizio, il che si traduce in una migliore potenza a basso, medio e alto numero di giri
- Maggiore potenza a un costo inferiore

633



APPLICAZIONI	COD. ART.
HONDA	
ATC250R 81-86	**607**
TRX250R 86-89	**607**
FL350R Odyssey (tutti)	**607**
FL400R Pilot 89	**607**
FL400R Pilot 90	**633**
KAWASAKI	
KXF80 03-06	**1008-0044**

APPLICAZIONI	COD. ART.
KAWASAKI (CONT)	
KXF250 (tutti)	**615**
KXT250 (tutti)	**615**
POLARIS	
Motore 250 lamelle 85-05	**607**
300/350/400 2 tempi 87-05 (tutti)	**607**

APPLICAZIONI	COD. ART.
SUZUKI	
LT-80 (tutti)	**1008-0044**
LT250R 87	**615**
LT500R 87	**615**
YAMAHA	
YT125 fino al 1982	**603**
YT125 83-87	**605**
YT175 82	**603**

APPLICAZIONI	COD. ART.
YAMAHA (CONT)	
YT175 83-87	**605**
YFS200 88-05	**630R**
YTZ250 85-86	**604**
YFZ350 87-06	**645**[1]

[1] Due set necessari.

LAMELLE SUPER STOCK

- Lamelle di ricambio a stadio singolo in fibra o carbonio
- Prestazioni migliori a tutti i regimi
- Soddisfano le specifiche OEM
- Durata maggiore e prezzo minore rispetto alle lamelle di serie o ad altre lamelle in carbonio disponibili sul mercato

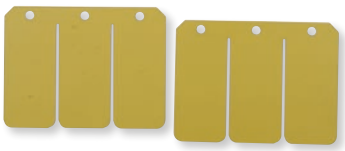

SSF102



SSC012

APPLICAZIONI	COD. ART. FIBRA	COD. ART. CARBONIO
HONDA		
ATC250R 81-86	**SSF102**	**SSC102**
TRX250R FourTrax 86-89	**SSF102**	**SSC102**

APPLICAZIONI	COD. ART. FIBRA	COD. ART. CARBONIO
KAWASAKI		
KXT/KXF250 Tecate (tutti)	**SSF012**	**SSC012**
POLARIS		
300/350 2 tempi (tutti)	-	**SSC014**

APPLICAZIONI	COD. ART. FIBRA	COD. ART. CARBONIO
YAMAHA		
YFS200 Blaster 88-06	**SSF035**	**SSC035**
YFZ350 Banshee 87-06	**SSF036**[1]	**SSC036**[1]

[1] Due set necessari.

PACCO LAMELLARE

- I pacchi lamellari di Boyesen forniscono un'elevata coppia offroad
- Il corpo del pacco lamellare con design esclusivo contiene lamelle in fibra di carbonio di Boyesen
- Mantengono una velocità del flusso costante attraverso la valvola e deviano la carica di aspirazione per una distribuzione bilanciata verso gli ingressi di aspirazione
- Velocizzano la risposta dell'acceleratore e aumentano la potenza a tutti i regimi
- Robusta struttura monopezzo in alluminio; installazione facile

RAD04A



RAD35A

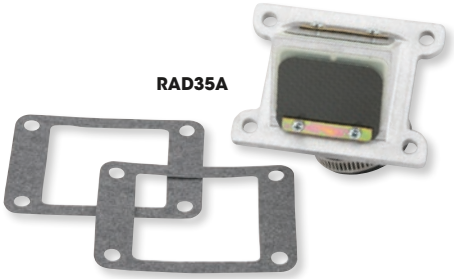

APPLICAZIONI	COD. ART.
HONDA	
ATC250 LC 85-86	**RAD04A**
TRX250R FourTrax 86-89	**RAD04A**
POLARIS	
350/400 90-04	**RAD62**
YAMAHA	
YFS200 Blaster 88-06	**RAD35A**

APPLICAZIONI	COD. ART.
YAMAHA (CONT)	
Banshee 350 87-06	**1008-0345**[1]
	1008-0346[2]
	1008-0347[3]
	1008-0348[4]

[1] Per carburatore Keihin da 38 mm-40 mm.
[2] Per carburatore Mikuni da 38 mm-40 mm.
[3] Per carburatore Keihin da 36 mm.
[4] Per carburatore Keihin da 34 mm.

LAMELLE DI RICAMBIO PER PACCHI LAMELLARI

PER PACCO LAMELLARE CON COD. ART.	COD. ART.
RAD-25	**RL-02**
RAD-36	**RL05**

DICHIARAZIONE DI NON RESPONSABILITÀ: PER INFORMAZIONI IMPORTANTI RIGUARDANTI LA GARANZIA E LA CONFORMITÀ CON LE NORMATIVE VIGENTI SUL CONTROLLO DELL'INQUINAMENTO ACUSTICO E DELLE EMISSIONI DEI VEICOLI, VEDERE PAGINA 4.

I codici articolo in GRASSETTO GRIGIO sono novità 2024



PACCO LAMELLARE VFORCE4

- Avanzato sistema di petali delle lamelle in resina, fibra di carbonio e trama
- Petali delle lamelle precurvati per una maggiore tenuta alle parti terminali
- Ampio corpo del pacco lamellare per un flusso d'aria massimo
- Superficie nella parte terminale delle lamelle maggiore del 10,5% per un migliore flusso d'aria
- Profilo alare della parte terminale del corpo per aumentare la velocità dell'aria proveniente dai fori esterni
- Lunghi fermi lamelle aggiuntivi per rallentare progressivamente la velocità della parte terminale lamelle, assicurandone così una maggiore durata
- Parte anteriore dell'ala centrale ridotta combinata a una forma maggiormente aerodinamica

- Le lamelle di ricambio sono vendute in set per corpo pacco lamellare

APPLICAZIONI	COD. ART.
YAMAHA	
YFS200 Blaster 88-06	**1008-0283**
YFZ350 Banshee 87-06	**1008-0282**

DESCRIZIONE	COD. ART.
Set lamelle di ricambio	**1008-0284**

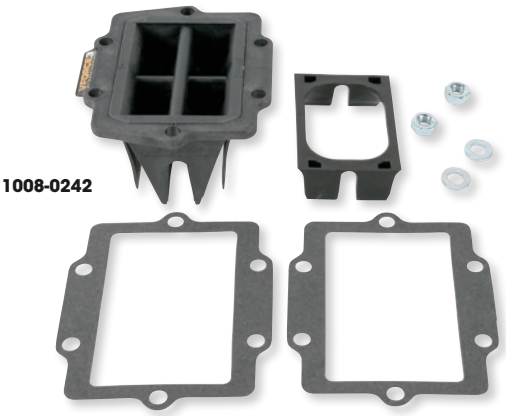

PACCO LAMELLARE VFORCE3 E PETALI DI RICAMBIO

- Tecnologia lamelle avanzata
- Il corpo del pacco lamellare è caratterizzato da petali simmetrici che eliminano la necessità di petali di ricambio "interni" ed "esterni"
- La parte terminale delle lamelle accelera la miscela d'aria, determinando un incremento del flusso d'aria e quindi potenza maggiore
- Design innovativo che elimina completamente la necessità di viti
- Quando si ordinano lamelle di ricambio, ordinarne un set per corpo pacco lamellare

APPLICAZIONI	COD. ART. PACCO LAMELLARE	COD. ART. PETALO LAMELLA DI RICAMBIO
HONDA		
TRX250R FourTrax 86-89	-	**1008-0088**
KAWASAKI		
KFX250 88-89	**1008-0242**	-
KXT250 85-87	**1008-0242**	-

APPLICAZIONI	COD. ART. PACCO LAMELLARE	COD. ART. PETALO LAMELLA DI RICAMBIO
YAMAHA		
YFS200 Blaster 88-06	-	**1008-0126**
YFZ350/LE Banshee/LTD 87-06	-	**1008-0126**

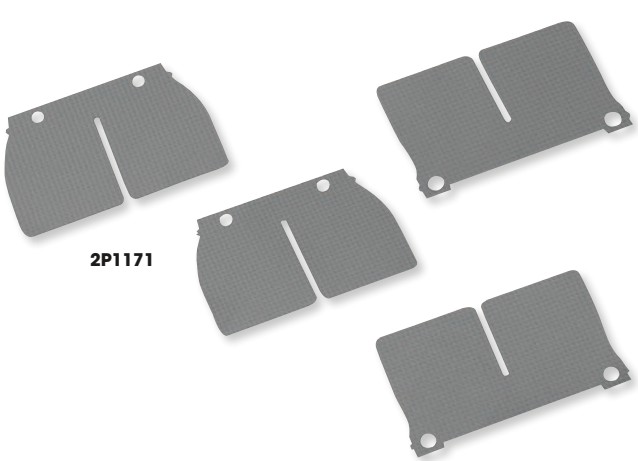

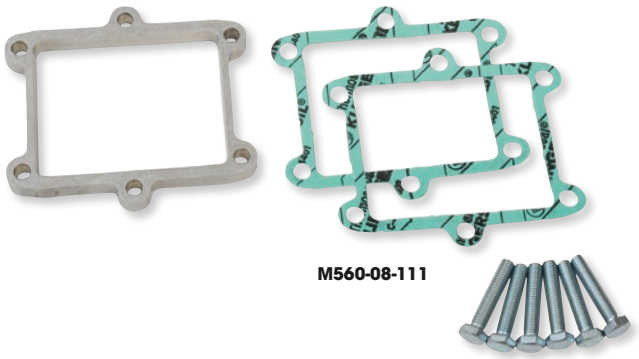

PETALI LAMELLA DI RICAMBIO VFORCE DELTA 2

- Un set per corpo pacco lamellare

APPLICAZIONI	COD. ART.
HONDA	
ATC250R 85-86	**2P1171**
TRX250R FourTrax 86-89	**2P1171**
FL400R Pilot 91-93	**2P1171**
KAWASAKI	
KXF250 Tecate 4 88-89	**2P1271**
KXT250 Tecate 85-87	**2P1271**

APPLICAZIONI	COD. ART.
POLARIS	
Big Boss/Scrambler/ Sport/Trail Blazer/Xpress/ Xplorer 350-400 95-06	**2P1171**
SUZUKI	
LT250R QuadRacer 88-92	**2P1171**
LT500R QuadRacer 88-90	**2P1171**

KIT DISTANZIALE VALVOLA LAMELLARE

- Modo semplice ma efficace per spostare la curva di coppia a favore di una gamma regimi medio-bassi
- Lavorazione a CNC, elimina i problemi di interferenza durante il montaggio; include le guarnizioni e le viti
- Distanziale tra il cilindro e la valvola lamellare

APPLICAZIONI	COD. ART.
HONDA	
ATC250R 81-86	**M560-08-111**
86-89 TRX250R	**M560-08-111**
KAWASAKI	
KXT250 85-87	**M560-10-200**
87-88 KXF250	**M560-10-200**
SUZUKI	
LT250R 85-86	**M560-10-300**

APPLICAZIONI	COD. ART.
SUZUKI (CONT)	
LT250R 88-92	**M560-08-310**
LT500R 87	**M560-10-300**
88-92 LT500R	**M560-08-310**
YAMAHA	
YFS200 Blaster 88-02	**M560-06-412**
YTZ250 Tri-Z 85-86	**M560-08-411**
YFZ350 Banshee 87-06	**M560-06-4011**

DICHIARAZIONE DI NON RESPONSABILITÀ: PER INFORMAZIONI IMPORTANTI RIGUARDANTI LA GARANZIA E LA CONFORMITÀ CON LE NORMATIVE VIGENTI SUL CONTROLLO DELL'INQUINAMENTO ACUSTICO E DELLE EMISSIONI DEI VEICOLI, VEDERE PAGINA 4.

I codici articolo in GRASSETTO GRIGIO sono novità 2024

Boyesen

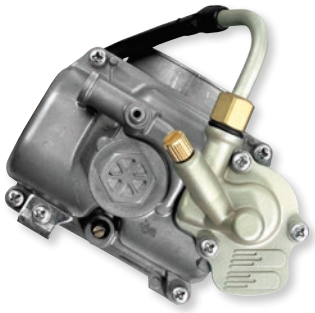

QUICKSTART

PER TUTTI I MODELLI ATV, OFFROAD E MX EQUIPAGGIATI CON CARBURATORE FCR DI KEIHIN

- Il modo più efficiente per aumentare le prestazioni di un carburatore FCR Keihin
- Il sistema di assistenza per avviamento a caldo integrato elimina il problema della procedura di avviamento a caldo dei motori a 4 tempi
- Il getto di scarico regolabile massimizza il volume del carburante e la durata dello spruzzo di carburante a tutte le condizioni
- Efficienza del carburante aumentata del 25%
- Valvola di non ritorno verticale a portata elevata situata nel QS3 per un dosaggio del carburante preciso e uniforme
- Elimina i problemi di accelerazione e migliora la risposta acceleratore
- Aumento delle prestazioni ai bassi regimi
- Lavorato per microfusione e rifinito per le tolleranze più rigide
- Compatibile con TUTTI i carburatori FCR di Keihin
- Semplice installazione diretta

DESCRIZIONE	COD. ART.
Quickstart	**1050-0228**

QUICKSHOT 3



- Il getto di scarico regolabile massimizza il volume del carburante e la durata dello spruzzo a tutte le condizioni
- Lavorato per microfusione e rifinito per le tolleranze più rigide
- Efficienza del carburante aumentata del 25%
- Valvola di non ritorno verticale a portata elevata situata nel QS3 per un dosaggio del carburante preciso e uniforme
- Elimina i ritardi e i problemi di accelerazione
- Risposta acceleratore istantanea
- Aumento delle prestazioni ai bassi regimi
- Compatibile con TUTTI i carburatori FCR di Keihin
- Semplice installazione diretta

APPLICAZIONI	COD. ART.
HONDA	
TRX450R 06-09	**1050-0225**
KTM	
450/525 XC 08-10	**1050-0225**

APPLICAZIONI	COD. ART.
POLARIS	
Outlaw 450 MXR 08-10	**1050-0225**
Outlaw 525 07-11	**1050-0225**

APPLICAZIONI	COD. ART.
YAMAHA	
YFZ450 04-09	**1050-0225**
QUALSIASI MODELLO CON CARBURATORE AFTERMARKET KEIHIN FCR-MX	
FCR-MX 37/39/41	**1050-0225**

COPERCHI POMPA DI RIPRESA QUICKSHOT 2

PER CARBURATORI FCR KEIHIN

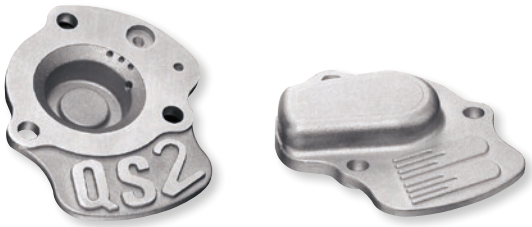

- Eliminano i ritardi e altri problemi di accelerazione su moto e ATV garantendo una risposta acceleratore istantanea
- Ulteriori vantaggi sono la riduzione degli arresti con motore caldo e prestazioni ai bassi regimi migliorate
- Prodotto a installazione a vite senza necessità di modifiche per tutti i carburatori FCR di Keihin

APPLICAZIONI	COD. ART.
HONDA	
TRX450R 06-09	**1050-0154**
KTM	
450/525 XC 08-10	**1050-0154**

APPLICAZIONI	COD. ART.
POLARIS	
Outlaw 450 MXR 08-10	**1050-0154**
Outlaw 525 07-11	**1050-0154**

APPLICAZIONI	COD. ART.
YAMAHA	
YFZ450 04-09	**1050-0154**
QUALSIASI MODELLO CON CARBURATORE AFTERMARKET KEIHIN FCR-MX	
FCR-MX 37/39/41	**1050-0154**

K&S TECHNOLOGIES INCORPORATED

RUBINETTI BENZINA COMPLETI

0705-0121



- Ricambi OEM diretti
- Rubinetto benzina a tre vie (chiuso/riserva/aperto)

APPLICAZIONI	COD. ART.
YAMAHA	
YFB250 Timberwolf 92-99	**0705-0121**
YFB250FW Timberwolf 4WD 94-00	**0705-0121**
YFM250 Bear Tracker 01-04	**0705-0121**
YFM250B Bruin 250 06	**0705-0121**
YFM250B Big Bear 07-09	**0705-0121**

APPLICAZIONI	COD. ART.
YAMAHA (CONT)	
YFM400 Big Bear 2WD/4WD 00-12	**0705-0121**
YFM40F Grizzly 400 04-09	**0705-0121**
YFU1W Prohauler Pro-4 89	**0705-0121**
YFZ350 Banshee 87-06	**0705-0120**

DICHIARAZIONE DI NON RESPONSABILITÀ: PER INFORMAZIONI IMPORTANTI RIGUARDANTI LA GARANZIA E LA CONFORMITÀ CON LE NORMATIVE VIGENTI SUL CONTROLLO DELL'INQUINAMENTO ACUSTICO E DELLE EMISSIONI DEI VEICOLI, VEDERE PAGINA 4.

I codici articolo in **GRASSETTO GRIGIO** sono novità 2024



0705-0375



0705-0396



0705-0392

KIT DI REVISIONE RUBINETTO BENZINA

- Il kit comprende tutti i componenti per riparare un rubinetto benzina
- Sono inclusi i seguenti componenti: viti a testa piana, viti serbatoio, guarnizione piana, guarnizione serbatoio, diaframma, o-ring, rondella ondulata e componenti vari
- I kit per i tappi carburanti Honda rivettati non riparabili includono speciali viti autoforanti e autofilettanti, insieme alle istruzioni per una riparazione semplice e conveniente

APPLICAZIONI	COD. ART.
ARCTIC CAT	
50 2x4 08	**0705-0546**
50 DVX 06-08	**0705-0546**
50 Y-6 06	**0705-0546**
90 DVX 06-18	**0705-0546**
90 Utility 2x4 06-16	**0705-0546**
Alterra 90 17-19	**0705-0546**
150 Utility 09-19	**0705-0546**
250 2x4 99-00	**0705-0477**
250 2x4 01-05	**0705-0476**
250 2x4 06-09	**0705-0546**
250 4x4 01-05	**0705-0476**
250 DVX 06-08	**0705-0546**
300 2x4 98-00	**0705-0477**
300 2x4 01-04	**0705-0476**
300 2x4 10-16	**0705-0546**
300 4x4 98-00	**0705-0477**
300 4x4 01-05	**0705-0476**
300 DVX 09-15	**0705-0546**
Alterra 300 18-22	**0705-0546**
350 CR 12	**0705-0545**
350 Utility 4x4 11	**0705-0545**
366 FIS con cambio auto. 08-10	**0705-0545**
366 SE FIS con cambio auto. 11	**0705-0545**
375 2x4 con cambio auto. 02	**0705-0476**
375 4x4 con cambio auto. 02	**0705-0476**
400 2x4 98-00	**0705-0477**
400 2x4 01	**0705-0476**
400 4x4 98-00	**0705-0477**
400 4x4 con cambio auto. 03-04	**0705-0476**
400 4x4 con cambio man. 01-04	**0705-0476**
400 DVX 04-06	**0705-0493**
400 DVX 07-08	**0705-0492**
400 FIS 2x4 con AT 03-04	**0705-0476**
400 FIS 2x4 con cambio man. 03-04	**0705-0476**
400 FIS 4x4 con cambio auto. 03-05	**0705-0476**
400 FIS 4x4 con cambio auto. 13-14	**0705-0545**
400 FIS 4x4 con cambio man. 02-05	**0705-0476**
400 TBX 4x4 04	**0705-0476**
400 VP 4x4 con cambio autom. 05-06	**0705-0476**
400 VP 4x4 con cambio man. 05-06	**0705-0476**
454 2x4 97-98	**0705-0477**
454 4x4 96-98	**0705-0477**
500 4x4 98	**0705-0477**
500 4x4 con cambio auto. 00-02	**0705-0476**
500 4x4 con cambio man. 00-01	**0705-0476**
500 FIS 4x4 con AT 02-04	**0705-0476**
500 FIS 4x4 con cambio man. 02-04	**0705-0476**

APPLICAZIONI	COD. ART.
ARCTIC CAT (CONT)	
500 FIS TBX 4x4 02-04	**0705-0476**
500 FIS TRV 4x4 03-05	**0705-0476**
CAN-AM	
DS 70 11-22	**0705-0544**
DS 90X 4 tempi 09-22	**0705-0544**
DS 250 06-22	**0705-0544**
Outlander 330 04-05	**0705-0480**
Outlander 330 4X4 05	**0705-0480**
Outlander 400 03-04	**0705-0480**
Outlander 400 STD 2x4 05	**0705-0480**
Outlander 400 STD 4x4 05-08	**0705-0480**
Outlander 400 XT 4x4 04-08	**0705-0480**
Outlander Max 400 STD 4x4 05-08	**0705-0480**
Outlander Max 400 XT 4x4 06-08	**0705-0480**
Quest 500 02-04	**0705-0480**
Quest 500 XT 02-04	**0705-0480**
Traxter 500 99-05	**0705-0480**
Traxter 500 cambio autom. CVT 05	**0705-0480**
Quest 650 STD / XT 04	**0705-0480**
Traxter 650 04-05	**0705-0480**
Traxter 650 cambio autom. CVT 05	**0705-0480**
HONDA	
ATC185 80-83	**0705-0403**
ATC200 81-83	**0705-0403**
ATC200E 82-83	**0705-0403**
ATC200ES 84	**0705-0403**
ATC200M 84-85	**0705-0403**
ATC200S 84-86	**0705-0403**
ATC250ES 85-87	**0705-0386**
ATC250R 85-86	**0705-0375**
ATC250SX 85-87	**0705-0386**
TRX250 Fourtrax 85-87	**0705-0386**
TRX250 Recon 97-01	**0705-0397**
TRX250TE Recon 02-23	**0705-0397**
TRX250TM Recon 02-23	**0705-0397**
TRX250X/EX Sportrax 01	**0705-0390**
TRX250X/EX Sportrax 02-14	**0705-0397**
TRX250X/EX Sportrax 16-21	**0705-0401**
TRX300 Fourtrax 88-00	**0705-0386**
TRX300FW Fourtrax 4x4 88-00	**0705-0386**
TRX350FE 00-06	**0705-0397**
TRX350FM Fourtrax Rancher 00-06	**0705-0397**
TRX350TE 00-06	**0705-0397**
TRX350TM Fourtrax Rancher 00-06	**0705-0397**
TRX400EX 99-07	**0705-0401**
TRX400FA 04-07	**0705-0397**
TRX400FGA Fourtrax Rancher 4x4 04-07	**0705-0397**

APPLICAZIONI	COD. ART.
HONDA (CONT)	
TRX400FW Fourtrax Foreman 4x4 95-03	**0705-0397**
TRX420 FA IRS 09-14	**0705-0398**
TRX420 FE 07-13	**0705-0398**
TRX420 FM 07-13	**0705-0398**
TRX420 FPA IRS 09-14	**0705-0398**
TRX420 FPE 11-13	**0705-0398**
TRX420 FPM 11-13	**0705-0398**
TRX420 TE 07-13	**0705-0398**
TRX420 TM 07-13	**0705-0398**
TRX450ER 06-07	**0705-0399**
TRX450ES 98-01	**0705-0397**
TRX450FE 02-04	**0705-0397**
TRX450FM 02-04	**0705-0397**
TRX450R 04-07	**0705-0399**
TRX450S 98-01	**0705-0397**
TRX500FA 01-04	**0705-0397**
TRX500FA 05-14	**0705-0398**
TRX500FE 05-11	**0705-0398**
TRX500FGA 04	**0705-0397**
TRX500FGA 05-08	**0705-0398**
TRX500FM 05-11	**0705-0398**
TRX500FPA 09-12	**0705-0398**
TRX500FPE 07-11	**0705-0398**
TRX500FPM 08-11	**0705-0398**
TRX500TM 05-06	**0705-0398**
TRX650 Rincon 03-05	**0705-0397**
KAWASAKI	
KFX50 07-23	**0705-0491**
KFX90 07-23	**0705-0491**
KLF220 Bayou 88-02	**0705-0489**
KFX250 Mojave 87-04	**0705-0489**
KLF250 Bayou 03-11	**0705-0489**
KEF300 Lakota 95-03	**0705-0489**
KLF300A Bayou 86-87	**0705-0489**
KLF300B Bayou 88-05	**0705-0489**
KLF300C Bayou 4x4 89-05	**0705-0489**
KVF300A Prairie 4x4 99-02	**0705-0490**
KVF300B Prairie 2x4 99-02	**0705-0490**
KVF360A Prairie 4x4 03-13	**0705-0361**
KVF360B Prairie 03-11	**0705-0361**
KVF360C Prairie 4x4 03-13	**0705-0361**
KFX400 03-06	**0705-0493**
KLF400 Bayou 93-99	**0705-0489**
KVF400A Prairie 4x4 97-98	**0705-0361**
KVF400B Prairie 98	**0705-0361**
KVF400C Prairie 4x4 99-02	**0705-0361**
KVF400D Prairie 99-02	**0705-0361**

DICHIARAZIONE DI NON RESPONSABILITÀ: PER INFORMAZIONI IMPORTANTI RIGUARDANTI LA GARANZIA E LA CONFORMITÀ CON LE NORMATIVE VIGENTI SUL CONTROLLO DELL'INQUINAMENTO ACUSTICO E DELLE EMISSIONI DEI VEICOLI, VEDERE PAGINA 4.

I codici articolo in GRASSETTO GRIGIO sono novità 2024

KIT DI REVISIONE BENZINA (CONT)

APPLICAZIONI	COD. ART.
KAWASAKI (CONT)	
KVF650 Brute Force 05	**0705-0488**
KVF650 Brute Force 06-13	**0705-0396**[1]
KVF650 Prairie 02-03	**0705-0488**
KVF700 Prairie 04-06	**0705-0488**
KVF650 I Brute Force 06-13	**0705-0396**[1]
KVF750 Brute Force 05-07	**0705-0396**[1]
POLARIS	
Sportsman 450 06-07	**0705-0478**
Outlaw 500 06-07	**0705-0478**
Predator 500 03-07	**0705-0478**
Sportsman 500 4x4 HO 06-08	**0705-0478**
Sportsman 700 4x4 06	**0705-0478**
SUZUKI	
LT-A50 02-05	**0705-0483**
LT-Z50 06-22	**0705-0492**
LT-Z90 Quad Sport 07-22	**0705-0547**
LT-4WD 250 Quad Runner 95-98	**0705-0485**
LT-F250 2WD 95-01	**0705-0485**
LT-F250 Ozark 02-06	**0705-0479**
LT-F250 Ozark 07-08	**0705-0492**
LT-F250 Ozark 12-14	**0705-0492**
LT-F250F 4WD Quad Runner 99-00	**0705-0486**
LT-F250F 4WD Quad Runner 01-02	**0705-0485**
LT-Z250 04-06	**0705-0479**
LT-F300F King Quad 99-00	**0705-0486**
LT-F300F King Quad 01-02	**0705-0485**
LT-F4WDX King Quad 300 95-98	**0705-0485**
LT-A400 2WD King Quad 08-09	**0705-0484**
LT-A400 Eiger 2wd 02-04	**0705-0483**
LT-A400 Eiger 2wd 06-07	**0705-0482**
LT-A400F 4WD King Quad 08-10	**0705-0484**

APPLICAZIONI	COD. ART.
SUZUKI (CONT)	
LT-A400F Eiger 4wd 02-04	**0705-0483**
LT-A400F Eiger 4wd 05-07	**0705-0482**
LT-F400 2WD King Quad 08-09	**0705-0484**
LT-F400 Eiger 2wd 02-04	**0705-0483**
LT-F400 Eiger 2wd 07	**0705-0482**
LT-F400F 4WD King Quad 08-10	**0705-0484**
LT-F400F Eiger 4wd 02-04	**0705-0483**
LT-F400F Eiger 4wd 05-07	**0705-0482**
LT-Z400 03-05	**0705-0493**
LT-Z400 06-08	**0705-0492**
LT-A500F Quad Master cambio autom. 00-01	**0705-0481**
LT-A500F Vinson 02-05	**0705-0479**
LT-A500F Vinson 06-07	**0705-0484**
LT-F500F Vinson 03-07	**0705-0479**
YAMAHA	
YFM50 Raptor 04-08	**0705-0335**
YFM80 Badger 85-01	**0705-0335**
YFM80 Grizzly 05-08	**0705-0335**
YFM80 Raptor 02-08	**0705-0335**
YFM90 Grizzly 19-22	**0705-0543**
YFM90 Raptor 12-22	**0705-0543**
YFM100 87-91	**0705-0335**
YFA1 89-04	**0705-0335**
YFM125 Grizzly 04-13	**0705-0335**
YFM125 Raptor 11-13	**0705-0475**
YFS200 Blaster 88-06	**0705-0335**
YFB250 Timberwolf 92-98	**0705-0335**
YFB250FW Timberwolf 94-00	**0705-0335**
YFM 250 Raptor 08-13	**0705-0475**
YFM250 Beartracker 99-04	**0705-0335**
YFM250 Big Bear 07-09	**0705-0335**

APPLICAZIONI	COD. ART.
YAMAHA (CONT)	
YFM250 Moto-4 89-91	**0705-0335**
YFM250B Bruin 05-06	**0705-0335**
YFM300 Grizzly 12-13	**0705-0394**
YFM350 Grizzly IRS 07-11	**0705-0394**
YFM350 Raptor 04-13	**0705-0335**
YFM350 Warrior 87-04	**0705-0335**
YFM350BA Bruin 2WD 04-06	**0705-0394**
YFM350ER Moto-4 87-95	**0705-0335**
YFM350FA Bruin 4WD 04-06	**0705-0394**
YFM350FGW Grizzly 4WD 07-14	**0705-0394**
YFM350FW Big Bear 87-99	**0705-0335**
YFM350GW Grizzly 2WD 07-11	**0705-0394**
YFM350U Big Bear 96-99	**0705-0335**
YFM35FX Wolverine 95-05	**0705-0335**
YFZ350 Banshee 87-06	**0705-0335**
YFM400 Big Bear 2WD 00-04	**0705-0335**
YFM400 Big Bear 4WD 00-06	**0705-0335**
YFM400 Big Bear IRS 07-12	**0705-0335**
YFM400 Grizzly IRS 07-08	**0705-0394**
YFM400 Kodiak 2WD 00-04	**0705-0394**
YFM400 Kodiak 4WD 93-99	**0705-0335**
YFM400 Kodiak 4WD 00-06	**0705-0394**
YFM450 Grizzly EPS 11-14	**0705-0394**
YFM450 Grizzly IRS 07-14	**0705-0394**
YFM450 Kodiak 03-06	**0705-0394**
YFZ450 04-13	**0705-0472**
YFM600 Grizzly 98	**0705-0335**
YFM600 Grizzly 99-01	**0705-0472**
YFM660 Grizzly 02-08	**0705-0392**
YFM660R Raptor 01-05	**0705-0335**

[1] Copertura della membrana a quattro viti.



0705-0112



0705-0110

KIT DI RIPARAZIONE RUBINETTO BENZINA

- Ogni kit comprende tutti gli o-ring, le viti e il materiale fonoassorbente necessari
- Include anche nuove viti per il montaggio sul serbatoio carburante

APPLICAZIONI	COD. ART.
KAWASAKI	
KEF300A Lakota 95-00	**0705-0112**
KEF300B Lakota Sport 01-03	**0705-0112**
KLF110A Mojave 87-88	**0705-0112**
KLF110B Mojave 87-88	**0705-0112**
KLF220A Bayou 88-02	**0705-0112**
KLF250A Bayou 03-11	**0705-0112**
KLF300B Bayou 88-04	**0705-0112**
KLF300C Bayou 4x4 89-05	**0705-0112**
KLF400B Bayou 4x4 93-99	**0705-0112**
KSF250A Mojave 87-03	**0705-0112**
KVF300 Prairie 99-02	**0705-0110**
KVF300 Prairie 4x4 99-02	**0705-0110**
KVF400 Prairie 98-02	**0705-0110**
KVF400 Prairie 4x4 97-02	**0705-0110**
KVF650 Prairie 02-03	**0705-0110**
kXF250 Mojave 04-05	**0705-0112**
KXF250A Tecate 4 87-88	**0705-0112**
KXF250A Tecate 3 84-85	**0705-0112**
KXF250B Tecate 3 86-87	**0705-0112**
YAMAHA	
YF60S 4-Zinger 86	**0705-0110**
YFA1 Breeze 89-04	**0705-0110**
YFB250 Timberwolf 92-98	**0705-0110**

APPLICAZIONI	COD. ART.
YAMAHA (CONT)	
YFB250 FW Timberwolf 4WD 99-00	**0705-0110**
YFM50R Raptor 04-08	**0705-0110**
YFM80 Moto-4 85-88	**0705-0110**
YFM80 Moto-4 92-96	**0705-0110**
YFM80 Badger 97-01	**0705-0110**
YFM80W Raptor 02-08	**0705-0110**
YFM80G Grizzly 05-08	**0705-0110**
YFM100 Champ 87-91	**0705-0110**
YFM125 Grizzly 04-13	**0705-0110**
YFM200N/D Moto-4 85-89	**0705-0110**
YFM225 Moto-4 86-88	**0705-0110**
YFM250 Moto-4 89-91	**0705-0110**
YFM250 Big Bear 07-09	**0705-0110**
YFM250B Bruin 05-06	**0705-0110**
YFM250X Beartracker 01-04	**0705-0110**
YFM250XM Beartracker 2WD 99-00	**0705-0110**
YFM350 Bruin 04-06	**0705-0110**
YFM350ER Moto-4 87-90/92-95	**0705-0110**
YFM350FW Big Bear 87-97	**0705-0110**
YFM350FW Big Bear 4x4 97-99	**0705-0110**
YFM350FX Wolverine 95-05	**0705-0110**
YFM350S/R Raptor 04-13	**0705-0110**
YFM350U Big Bear 2WD 96-99	**0705-0110**

APPLICAZIONI	COD. ART.
YAMAHA (CONT)	
YFM350 Grizzly 07-14	**0705-0110**
YFM350X Warrior 87-04	**0705-0110**
YFM400 Grizzly 07-09	**0705-0110**
YFM400A/FA/FW Kodiak 93-06	**0705-0110**
YFM400 FWN Buckmaster 4WD 00-01	**0705-0110**
YFM400 Big Bear 2WD 00-03	**0705-0110**
YFM400 Big Bear 4WD 00-03	**0705-0110**
YFM450F Wolverine 450 4x4 06-10	**0705-0110**
YFM450F Grizzly 07-13	**0705-0110**
YFM450D/P Grizzly 14	**0705-0110**
YFM450FA Kodiak 03-06	**0705-0110**
YFM600F Grizzly 98-01	**0705-0110**
YFM660F Grizzly 02-08	**0705-0110**
YFM660R Raptor 01-05	**0705-0110**
YFS-200 Blaster 88-06	**0705-0110**
YFU1W (230cc) Pro-Hauler 89	**0705-0110**
YFZ350 Banshee 87-06	**0705-0110**
YFZ450 04-09/12-13	**0705-0110**
YFZ450X 08	**0705-0110**
YT60L/N Tri-Zinger 84-85	**0705-0110**
YTM-200 / E Tri-Moto 83-85	**0705-0110**
YTM-225DR/DX Tri-Moto 83-86	**0705-0110**

DICHIARAZIONE DI NON RESPONSABILITÀ: PER INFORMAZIONI IMPORTANTI RIGUARDANTI LA GARANZIA E LA CONFORMITÀ CON LE NORMATIVE VIGENTI SUL CONTROLLO DELL'INQUINAMENTO ACUSTICO E DELLE EMISSIONI DEI VEICOLI, VEDERE PAGINA 4.

I codici articolo in GRASSETTO GRIGIO sono novità 2024


0705-0065


0705-0068


0705-0066

KIT DI REVISIONE RUBINETTO BENZINA

- Include tutti gli O-Ring e le membrane necessarie (eccetto il blocchetto distanziale per membrane in plastica)

APPLICAZIONI	COD. ART.
KAWASAKI	
KLF110A/B Mojave 87-88	**0705-0065**
KLT110 84-86	**0705-0068**
KLT160 85	**0705-0068**
KLT185 86-87	**0705-0068**
KLF220 Bayou 88-02	**0705-0065**
KLF250 Bayou 03-05	**0705-0065**

APPLICAZIONI	COD. ART.
KAWASAKI (CONT)	
KFX250 Mojave 87-03	**0705-0065**
KSF250 KFX Mojave 04	**0705-0065**
KXF250 Tecate 4 87-88	**0705-0065**
KXT250 Tecate 84-85	**0705-0065**
KXT250 Tecate 86-87	**0705-0065**
KEF300A Lakota 95-00	**0705-0065**

APPLICAZIONI	COD. ART.
KAWASAKI (CONT)	
KEF300B Lakota Sport 01-02	**0705-0065**
KLF300A Bayou 86-87	**0705-0068**
KLF300B Bayou 2x4 88-05	**0705-0065**
KLF300C Bayou 4x4 89-05	**0705-0065**
KLF400B Bayou 4x4 93-99	**0705-0065**

APPLICAZIONI	COD. ART.
KAWASAKI (CONT)	
KVF400A Prairie 4x4 97-98	**0705-0066**
KVF400C Prairie 4x4 99-02	**0705-0066**
KVF400B/D Prairie 2x4 98-02	**0705-0066**

KIT FASCETTE E TUBO/ RUBINETTO BENZINA

- Tubo benzina di ricambio OE diretto per un'installazione facile e veloce
- Il rubinetto benzina include il tubo benzina e le fascette in stile OE
- Guarnizioni resistente alla benzina in gomma Viton®
- Tubo benzina e fascette di ricambio disponibili separatamente
- Vendita singola



APPLICAZIONI	COD. ART.
HONDA	
TRX450R 04-05	**0705-0166**
TRX450ER/R 06-07	**0705-0165**
	0706-0328[1]
KAWASAKI	
KLF300 Bayou 4x4 89-02	**0705-0169**
KLF400 Bayou 4x4 93-99	**0705-0169**
SUZUKI	
LT-Z400 03-05	**0705-0173**
YAMAHA	
YFM50 Raptor 04-07	**0705-0186**
YFM80 Badger 85-01	**0705-0186**
YFM80 Grizzly 05-07	**0705-0186**
YFM80 Raptor 02-07	**0705-0186**

APPLICAZIONI	COD. ART.
YAMAHA (CONT)	
YFM100 Champ 89-91	**0705-0186**
YFM125 Grizzly 04-07	**0705-0181**
YFA 1 Breeze 98-04	**0705-0181**
YFM200 Moto 4 85-89	**0705-0180**
YFS200 Blaster 88-04	**0705-0181**
YTM225 83-86	**0705-0180**
YFM250 Bear Tracker 99-04	**0705-0187**
YFM250 Big Bear 2x4 07-09	**0705-0188**
YFM250 Bruin 05-06	**0705-0188**
YFM350 Big Bear 87-99	**0705-0191**
YFM350 Bruin cambio autom. 4x4 04-06	0706-0360

APPLICAZIONI	COD. ART.
YAMAHA (CONT)	
YFM350 Bruin 2x4 05-06	0706-0360
YFM350 Bruin Hunter 4X4 05-06	0706-0360
YFM350 Grizzly 4X4 07	0706-0360
YFM350 Bruin 04-06	**0705-0192**
YFM350 Grizzly 07	**0705-0192**
YFM350 Grizzly 08-14	**0705-0182**
YFM350 Raptor 04-07	**0705-0196**
YFM350 Raptor 08-13	**0705-0197**
YFM350 Warrior 87-04	**0705-0180**
YFM350 Wolverine 95-05	**0705-0180**
YFZ350 Banshee 88-06	**0705-0179**
YFM400 Grizzly 07	**0705-0194**
	0706-0361[1]

APPLICAZIONI	COD. ART.
YAMAHA (CONT)	
YFM400 Grizzly 08	**0705-0183**
	0706-0357[1]
YFM400 Kodiak 93-99	**0705-0191**
YFM400 Kodiak 00-02	**0705-0195**
YFM400 Kodiak 03-06	**0705-0194**
	0706-0361[1]
YFM450 Grizzly 07-14	**0705-0183**
	0706-0357[1]
YFM450 Kodiak 03-06	**0705-0194**
	0706-0357[1]
YFM660 Grizzly 02-08	**0705-0184**
YFM660 Raptor 01-05	**0705-0185**

[1] Kit fascette e tubo.

RUBINETTI BENZINA

PER POLARIS

- Ricambio diretto per rubinetto OEM
- In plastica
- Valvola a tre vie; aperto, chiuso e riserva
- Compatibili con la maggior parte degli ATV/UTV Polaris


0705-0329


0705-0331


0705-0332

DESCRIZIONE	COD. ART.
Rubinetto benzina a tre vie (uscita dritta)	**0705-0329**
Rubinetto benzina a tre vie (uscita a 90°)	**0705-0330**

DESCRIZIONE	COD. ART.
Rubinetto benzina a due vie	**0705-0331**
Rubinetto benzina in linea	**0705-0332**

DESCRIZIONE	COD. ART.
Rubinetto benzina a tre vie (uscita dritta)	**0705-0541**
Rubinetto benzina a tre vie (uscita dritta)	**0705-0542**

APPLICAZIONI	COD. ART.
Trail Blazer 250 93-06	**0705-0541**
Trail Boss 250 93-99	**0705-0541**
300 2x4, 4x4 94-95	**0705-0541**
Xplorer 300 97-99	**0705-0329**
Xpress 300 97-99	**0705-0329**
Trail Boss 325 00-01	**0705-0329**
Magnum 325 00-02	**0705-0330**
Xpedition 325 00-02	**0705-0330**
Trail Blazer 330 08-09	**0705-0330**
Trail Boss 330 02-09	**0705-0330**
ATP 330 04-05	**0705-0330**
Magnum 330 03-06	**0705-0330**
Worker 335 99	**0705-0330**

APPLICAZIONI	COD. ART.
Sportsman 335 99-00	**0705-0330**
350L 93	**0705-0541**
Big Boss 400L 95-97	**0705-0541**
Scrambler 400 98-02	**0705-0329**
Sport 400 98-99	**0705-0329**
Trail Blazer 400 03	**0705-0329**
Xplorer 400 97-02	**0705-0329**
Xpress 400 97	**0705-0329**
Sportsman 400 01-03	**0705-0330**
Sportsman 400 04-05	**0705-0331**
Sport 400 93-97	**0705-0541**
Sportsman 400 HO 11-14	**0705-0332**
Sportsman 400L 93-97	**0705-0541**

APPLICAZIONI	COD. ART.
Magnum 425 95-96	**0705-0541**
Magnum 425 4x2/4x4 97-98	0705-0549
Big Boss 500 6x6 98-99	0705-0549
Scrambler 500 4x4 98-01	0705-0549
Xpedition 425 00-02	**0705-0330**
Sportsman 450 06-07	**0705-0542**
Diesel 455 99-01	**0705-0331**
ATP 500 04	**0705-0330**
Magnum 500 99	**0705-0329**
Magnum 500 00-02	**0705-0330**
Outlaw 500 06-07	**0705-0542**
Predator 500 03-07	**0705-0542**
Scrambler 500 01-09	**0705-0541**

APPLICAZIONI	COD. ART.
Sportsman 500 97-04	**0705-0330**
Sportsman 500 HO 06, 08	**0705-0542**
Sportsman 500 6x6 00-08	**0705-0330**
Worker 500 99-01	**0705-0330**
Xplorer 500 97	**0705-0330**
Sportsman 500 04-05	**0705-0331**
Sportsman 500 HO (compreso Touring) 09-13	**0705-0332**
Sportsman 600 03-04	**0705-0330**
Sportsman 600 04-05	**0705-0331**
Sportsman 700 02-04	**0705-0330**
Sportsman 700 04-05	**0705-0331**
Sportsman 700 06	**0705-0542**

DICHIARAZIONE DI NON RESPONSABILITÀ: PER INFORMAZIONI IMPORTANTI RIGUARDANTI LA GARANZIA E LA CONFORMITÀ CON LE NORMATIVE VIGENTI SUL CONTROLLO DELL'INQUINAMENTO ACUSTICO E DELLE EMISSIONI DEI VEICOLI, VEDERE PAGINA 4.

I codici articolo in GRASSETTO GRIGIO sono novità 2024


0705-0079


3110-D-AH4

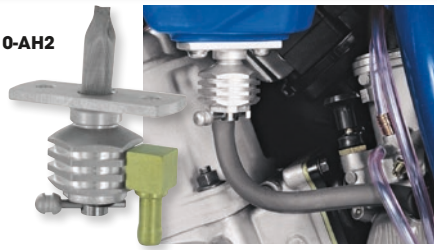
4110-AH2

PINGEL Since 1967

RUBINETTI BENZINA OFFROAD POWER-FLO

- Forniscono il massimo flusso di carburante per la combustione: i risultati dei test hanno dimostrato che ne forniscono quasi il doppio rispetto ai rubinetti benzina di serie
- Non limitano il flusso di carburante al carburatore
- Eliminano gli inceppamenti nei tratti lunghi con dossi
- Mantengono il carburatore costantemente riempito di carburante
- Garantiscono una miscela carburante uniforme a tutte le condizioni
- Lavorati in alluminio billet estremamente leggero; non sono realizzati da pezzo pressofuso come i rubinetti benzina OEM
- Più leggeri rispetto a quello di serie
- Compatibili con fori e materiale di montaggio di serie

APPLICAZIONI	COD. ART.
SUZUKI	
LT-Z400 03-08 (rivolto verso il basso)	**0705-0079**
YAMAHA	
YFS200 Blaster 98-06 (uscita doppia)	**3110-D-AH4**
(uscita singola)	**4110-AH2**

APPLICAZIONI	COD. ART.
YAMAHA (CONT)	
YFM350 Warrior/ Raptor 87-13 (uscita doppia)	**3110-D-AH4**
(uscita singola)	**4110-AH2**

APPLICAZIONI	COD. ART.
YAMAHA (CONT)	
YFZ350 Banshee 87-06 (uscita doppia)	**3110-D-AH4**
(uscita singola)	**4110-AH2**
YFZ450 04-09 (uscita singola)	**4110-AH2**
YFM660R Raptor 01-05 (uscita doppia)	**3110-D-AH4**
(uscita singola)	**4110-AH2**

Motion Pro

RUBINETTI BENZINA IN LINEA


P537


P12-035

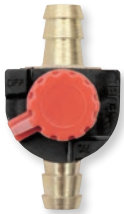
P12-036

- Per l'uso con il serbatoio carburante ausiliario o per altri usi che prevedono un'installazione in linea
- Con guarnizioni e o-ring doppi in neoprene
- Azionamento semplice e sicuro
- L'uso di COD. ART. P537 non è consigliato su motori di cilindrata superiore a 200cc
- L'uso di COD. ART. P12-035 e P12-036 non è consigliato su motori di cilindrata superiore a 300cc

DESCRIZIONE	COD. ART.
Per tubo carburante da 4,8 mm ($^3/_{16}$")	**P537**

DESCRIZIONE	COD. ART.
Per tubo carburante da 6,4 mm ($^1/_4$")	**P12-035**

DESCRIZIONE	COD. ART.
Per tubo carburante da 7,9 mm ($^5/_{16}$")	**P12-036**

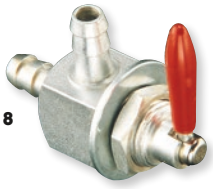
1118

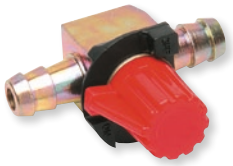
12121


0705-0321

HELIX RACING PRODUCTS

RUBINETTI BENZINA IN LINEA

- Struttura in ottone/nickel
- Azione di apertura/chiusura graduale
- Utilizzato per la sostituzione o per la sicurezza, se installati in un punto non appariscente

DESCRIZIONE	COD. ART.
Per tubo carburante da 4,8 mm ($^3/_{16}$")	**0705-0319**
Per tubo carburante da 6,4 mm ($^1/_4$")	**0705-0320**
Per tubo carburante da 7,9 mm ($^5/_{16}$")	**0705-0321**
Per tubo carburante da 9,5 mm ($^3/_8$")	**0705-0334**

WSM PERFORMANCE PARTS

RUBINETTI BENZINA

- Per tubi carburante con diametro interno di 6,4 mm e 7,9 mm ($^1/_4$" e $^5/_{16}$")

DESCRIZIONE	COD. ART.
Rubinetto da 6,4 mm ($^1/_4$")	**1118**

DESCRIZIONE	COD. ART.
Rubinetto da 7,9 mm ($^5/_{16}$")	**12121**

HELIX RACING PRODUCTS

RACCORDI TUBO


0706-0319


0706-0310


0706-0315

- Utilizzati per instradare o riparare tubi carburante, tubi olio e tubi aria
- Tubo e raccordi tubo in ottone senza saldature
- Le estremità dentellate garantiscono un fissaggio sicuro
- Vendita singola

DESCRIZIONE	COD. ART.
RACCORDI DRITTI (DIAMETRO INTERNO TUBO COMPATIBILE)	
6,4 mm ($^1/_4$")	**0706-0195**
4,8 mm ($^3/_{16}$")	**0706-0306**
7,9 mm ($^5/_{16}$")	**0706-0196**
9,5 mm ($^3/_8$")	**0706-0197**
RIDUTTORI DRITTI (DIAMETRO INTERNO TUBO COMPATIBILE)	
Da 7,9 mm ($^5/_{16}$") a 6,4 mm ($^1/_4$")	**0706-0319**

DESCRIZIONE	COD. ART.
RIDUTTORI DRITTI (DIAMETRO INTERNO TUBO COMPATIBILE) (CONT)	
Da 9,5 mm ($^3/_8$") a 7,9 mm ($^5/_{16}$")	**0706-0320**
RACCORDI A "L" (DIAMETRO INTERNO TUBO COMPATIBILE)	
6,4 mm ($^1/_4$")	**0706-0308**
7,9 mm ($^5/_{16}$")	**0706-0309**
9,5 mm ($^3/_8$")	**0706-0310**

DESCRIZIONE	COD. ART.
RACCORDI A "T" (DIAMETRO INTERNO TUBO COMPATIBILE)	
3,2 mm ($^1/_8$")	**0706-0311**
4,8 mm ($^3/_{16}$")	**0706-0312**
6,4 mm ($^1/_4$")	**0706-0313**
7,9 mm ($^5/_{16}$")	**0706-0314**
9,5 mm ($^3/_8$")	**0706-0315**

DICHIARAZIONE DI NON RESPONSABILITÀ: PER INFORMAZIONI IMPORTANTI RIGUARDANTI LA GARANZIA E LA CONFORMITÀ CON LE NORMATIVE VIGENTI SUL CONTROLLO DELL'INQUINAMENTO ACUSTICO E DELLE EMISSIONI DEI VEICOLI, VEDERE PAGINA 4.

I codici articolo in GRASSETTO GRIGIO sono novità 2024

RACCORDI CARBURANTE A SGANCIO RAPIDO DRITTI

- Profilo dritto; senza valvola d'intercettazione
- Disponibili per tubi carburante con diametro interno di 6,4 mm e 7,9 mm ($^1/_4$" e $^5/_{16}$")
- Resistono a temperature comprese tra -40 °C e -82 °C (-40 °F e -180 °F)

NOTA BENE: Non compatibili con motori a iniezione.



0706-0034

DIMENSIONI	COD. ART.
Diametro interno di 6,4 mm ($^1/_4$")	**0706-0035**

DIMENSIONI	COD. ART.
Diametro interno di 7,9 mm ($^5/_{16}$")	**0706-0034**



P12-029



P12-030



P12-037



P12-038

RACCORDI CARBURANTE A SGANCIO RAPIDO

- Valvola di intercettazione singola o doppia
- Quando è attaccato passa il carburante, mentre non passa quando è staccato
- Con valvola di intercettazione per tubo serbatoio carburante con passaggio su entrambi i lati
- Per l'alimentazione (dal serbatoio carburante al carburatore) utilizzare raccordi carburante originali con valvola di intercettazione singola
- Disponibili per tubi carburante con diametro interno di 6,4 mm e 7,9 mm ($^1/_4$" e $^5/_{16}$")
- Resistono a temperature comprese tra -40 °C e 82 °C (-40 °F e 180 °F)
- Questi raccordi a sgancio rapido sono dotati di o-ring Nitrile (Buna N) e potrebbero non essere compatibili con alcuni carburanti da gara

DESCRIZIONE	COD. ART.
Singolo, 6,4 mm ($^1/_4$")	**P12-029**

DESCRIZIONE	COD. ART.
Singolo, 7,9 mm ($^5/_{16}$")	**P12-030**

DESCRIZIONE	COD. ART.
Doppio, 6,4 mm ($^1/_4$")	**P12-037**

DESCRIZIONE	COD. ART.
Doppio, 7,9 mm ($^5/_{16}$")	**P12-038**

P12-015



P12-019



RACCORDI PER TUBO CARBURANTE A "Y" E A "T"

- Resistenti attacchi in plastica atti a far confluire due tubi
- Venduti in confezioni da 10

DESCRIZIONE	COD. ART.
Connettori a Y da 6,4 mm ($^1/_4$")	**P12-015**

DESCRIZIONE	COD. ART.
Connettori a T da 6,4 mm ($^1/_4$")	**P12-019**

KIT FASCETTE A ORECCHIO STEPLESS® PER IMPIANTO DI ALIMENTAZIONE

- Pratico kit, comprensivo di 70 pezzi, una pinza di serraggio laterale Motion Pro e una tabella con le misure della fascetta per tubo benzina
- La fascetta con larghezza di soli 5 mm assicura una compressione di tenuta concentrata
- Stile Stepless® a 360°, senza fessure sulla superficie interna
- I bordi a striscia dalla forma speciale proteggono da eventuali danni la parte su cui vengono fissate le fascette
- Struttura ultraleggera
- Manomissioni visibili
- Il kit comprende 10 di ciascuna delle fascette indicate sotto, fornite in un pratico contenitore
- Fascette di ricambio di diverse dimensioni disponibili separatamente in confezione da 10



2402-0132



2401-0559

DESCRIZIONE	COD. ART.
Kit fascette Stepless® per impianto carburante	**2402-0132**
Fascette Stepless®; 7,8-9,5 mm (per tubo carburante Motion Pro Premium e in vinile trasparente con diametro interno di 4,8 mm ($^3/_{16}$")) (confezione da 10)	**2401-0557**
Fascette Stepless®; 8,8-10,5 mm (per tubo carburante a bassa permeazione giallo Motion Pro con diametro interno di 6,4 mm ($^1/_4$")) (confezione da 10)	**2401-0819**
Fascette Stepless®; 9,6-11,13 mm (per tubo carburante Motion Pro Premium e in vinile trasparente con diametro interno di 4,8 mm ($^3/_{16}$")) (confezione da 10)	**2401-0716**
Fascette Stepless®; 10,3-12,8 mm (per tubo carburante Motion Pro Premium con diametro interno di 6,4 mm ($^1/_4$")) (confezione da 10)	**2401-0558**
Fascette Stepless®; 10,8-13,3 mm (per tubo carburante Motion Pro in vinile trasparente con diametro interno di 6,4 mm ($^1/_4$")) (confezione da 10)	**2401-0559**
Fascette Stepless®; 12,0-14,5 mm (per tubo carburante Motion Pro Premium e in vinile trasparente con diametro interno di 7,9 mm ($^5/_{16}$")) (confezione da 10)	**2401-0560**
Fascette Stepless®; 13,2-15,7 mm (confezione da 10)	**2401-0717**
Fascette Stepless®; 14,8-18,0 mm (per tubo carburante Motion Pro Premium e in vinile trasparente con diametro interno di 9,5 mm ($^3/_8$")) (confezione da 10)	**2401-0561**

DICHIARAZIONE DI NON RESPONSABILITÀ: PER INFORMAZIONI IMPORTANTI RIGUARDANTI LA GARANZIA E LA CONFORMITÀ CON LE NORMATIVE VIGENTI SUL CONTROLLO DELL'INQUINAMENTO ACUSTICO E DELLE EMISSIONI DEI VEICOLI, VEDERE PAGINA 4.

I codici articolo in GRASSETTO GRIGIO sono novità 2024


Grigio


Trasparente


Nero

TUBO CARBURANTE DI QUALITÀ

- Tubo carburante della massima qualità
- Più resistente e longevo dei tubi in vinile
- Adatto a qualsiasi tipo di benzina
- Resiste al rigonfiamento, alla luce solare diretta, all'indurimento e alle crepe
- Flessibile a temperature comprese tra -37 °C e +74 °C (-35 °F e +165 °F)
- Il tubo si estende su attacchi e rubinetti benzina
- Venduto in rotoli di 7,6 m (25') e lunghezze di 91 cm (3')

NOTA BENE: non compatibile con i modelli a iniezione.

DESCRIZIONE	COD. ART.
3,2 MM D.I.; 91 CM (1/8" - 3') LUNG	
Trasparente	**0706-0138**
4,8 MM D.I. X 7,9 MM D.E. - 91 CM (3/16" X 5/16" - 3') LUNG	
Grigio	**0706-0038**
Trasparente	**0706-0041**
Nero	**0706-0044**
6,3 MM D.I. X 11,1 MM D.E. - 91 CM (1/4" X 7/16" - 3') LUNG	
Grigio	**0706-0039**
Trasparente	**0706-0042**

DESCRIZIONE	COD. ART.
D.I. 6,3 MM X D.E. 11,1 MM; LUNGO 91 CM (1/4" X 7/16" - 3') (CONT)	
Nero	**0706-0045**
7,9 MM D.I. X 12,7 MM D.E. - 91 CM (5/16" X 1/2" - 3') LUNG	
Grigio	**0706-0040**
Trasparente	**0706-0043**
Nero	**0706-0046**
4,8 MM D.I. X 7,9 MM D.E. - ROTOLI DA 7,6 M (3/16" X 5/16" - 25')	
Nero	**0706-0018**

DESCRIZIONE	COD. ART.
DIAMETRO INTERNO 6,3 MM X DIAMETRO ESTERNO 11,1 MM; ROTOLI DA 7,6 M (1/4" X 7/16" - 25')	
Nero	**0706-0019**
DIAMETRO INTERNO 7,9 MM X DIAMETRO ESTERNO 12,7 MM; ROTOLI DA 7,6 M (5/16" X 1/2" - 25')	
Grigio	**MP12-033**
Nero	**0706-0020**

TUBO CARBURANTE DI QUALITÀ PREMIUM A BASSA PERMEAZIONE



- Progettati per essere conformi agli standard che prevedono perdite di permeazione pari a 15 g/m2/giorno massimo
- Nei veicoli con controllo delle emissioni verificare la compatibilità con norme statali e locali
- Resistente design e struttura multistrato
- Rivestimento interno in fluoropolimero compatibile con miscele benzina ad alto contenuto di etanolo fino al 100%
- Altamente flessibili, facili da installare e con un'ottima tenuta
- Non sono soggetti ai rigonfiamenti, agli indurimenti e alle cricche solitamente causati dai fluidi a base di idrocarburi
- Resistente alla luce e ai raggi UV
- Ampio campo di temperatura da -29 °C a 74 °C (da -20 °F a 165 °F)
- In giallo, per un migliore riconoscimento
- Si usano con le fascette Stepless®

AVVERTENZA: Non compatibili con motori a iniezione.

NOTA BENE: COD. ART. SNG-ENAPNR-OA-03

DESCRIZIONE	COD. ART.
D.I. 6,4 MM (1/4")	
Lunghezza di 91 cm (3')	**0706-0204**

DESCRIZIONE	COD. ART.
D.I. 7,9 MM (5/16")	
Lunghezza di 91 cm (3')	**0706-0205**
Lunghezza di 7,6 m (25')	**0706-0207**


Tubo carburante immergibile



TUBI CARBURANTE A BASSA PERMEAZIONE

- La tecnologia di rinforzo a cinque strati Greenshield™ evita che il carburante contamini l'ambiente pur garantendone la massima efficienza
- Copertura resistente a calore, olio, ozono e abrasione
- Venduto in rotoli di 7,6 m (25') e lunghezze di 61 cm (2')
- Il tubo carburatore è conforme ai requisiti SAE previsti per tubi a bassa permeazione
- Il tubo carburante è consigliato per tutte le applicazioni di iniezione del carburante
- Solo i tubi carburante immergibili possono essere utilizzati all'interno del serbatoio

NOTA BENE: Il tubo carburatore non va utilizzato su tubi olio in impianti a iniezione o di raffreddamento.

TUBI BENZINA PER MODELLI A INIEZIONE (MODELLI NON IMMERGIBILI)

D.I.	COD. ART.
LUNGHEZZA DI 61 CM (2")	
6,4 mm (1/4")	**0706-0184**

D.I.	COD. ART.
LUNGHEZZA DI 7,6 M (25')	
6,4 mm (1/4")	**0706-0185**

D.I.	COD. ART.
LUNGHEZZA DI 7,6 M (25') (CONT)	
7,9 mm (5/16")	**0706-0187**

TUBI BENZINA PER MODELLI A CARBURATORE (NON IMMERGIBILI)

D.I.	COD. ART.
LUNGHEZZA DI 61 CM (2")	
4,8 mm (3/16")	**0706-0176**
7,9 mm (5/16")	**0706-0178**
9,5 mm (3/8")	**0706-0179**

D.I.	COD. ART.
LUNGHEZZA DI 7,6 M (25')	
4,8 mm (3/16")	**0706-0180**
6,4 mm (1/4")	**0706-0181**
7,9 mm (5/16")	**0706-0182**
9,5 mm (3/8")	**0706-0183**

SUPERA LA SPECIFICA SAE 30R10 PER TUBO CARBURANTE IMMERGIBILE

D.I.	COD. ART.
LUNGHEZZA DI 30,5 CM (1")	
7,9 mm (5/16")	**0706-0290**
9,5 mm (3/8")	**0706-0291**

DICHIARAZIONE DI NON RESPONSABILITÀ: PER INFORMAZIONI IMPORTANTI RIGUARDANTI LA GARANZIA E LA CONFORMITÀ CON LE NORMATIVE VIGENTI SUL CONTROLLO DELL'INQUINAMENTO ACUSTICO E DELLE EMISSIONI DEI VEICOLI, VEDERE PAGINA 4.

I codici articolo in **GRASSETTO GRIGIO** sono novità 2024

SISTEMI DI SCARICO
PALE DA NEVE E ATTREZZI AGRICOLI
VERRICELLI E SUPPORTI
AUDIO
ACCESSORI GENERICI E SISTEMI ANTIFURTO
PORTAPACCHI E ACCESSORI
BAULETTI E VALIGIE
PLASTICHE E CARROZZERIA
RINFORZI E PROTEZIONI
COMPONENTI MANUBRIO
CERCHI E ACCESSORI
FRENI
CINGHIE, CATENE, PIGNONI E CORONE
TRASMISSIONE
SOSPENSIONI
MOTORE E IMPIANTO DI RAFFREDDAMENTO
IMPIANTO ARIA E CARBURANTE
COMPONENTI ELETTRICI
ILLUMINAZIONE
VITERIA E ARTICOLI PROMOZIONALI
INDICE


Trasparente


Nero


Rosso


Giallo


Verde


Blu


Arancione

MOOSE RACING

TUBI SFIATO CARBURATORE E CARBURANTE

- Un tubo del carburante di qualità che non diventa duro e non si rompe
- Il tubo del carburante è realizzato in poliuretano di ottima qualità
- Con diametro interno di 6 mm; 5 mm e 8 mm ($^1/_4$", $^3/_{16}$" e $^5/_{16}$"); tubo sfiato carburatore con diametro interno di 3,2 mm ($^1/_8$")
- Tubo del carburante disponibile in una lunghezza di 91 cm (3')
- Tubo di sfiato del carburatore fornito nella lunghezza di 152 cm (5')

NOTA BENE: non utilizzare con miscele con un contenuto alcolico superiore al 10%.

DESCRIZIONE	COLORE	COD. ART.
TUBO CARBURANTE; 91 CM (3')		
6 mm ($^1/_4$")	Trasparente	**M6219**
	Nero	**M62191**
	Rosso	**0706-0243**
	Giallo	**0706-0244**
	Verde	**0706-0245**
	Blu	**0706-0246**
	Arancione	**0706-0304**

DESCRIZIONE	COLORE	COD. ART.
TUBO CARBURANTE; 91 CM (3') (CONT)		
5 mm ($^3/_{16}$")	Trasparente	**M6209**
	Nero	**M62091**
	Rosso	**0706-0247**
	Giallo	**0706-0248**
	Verde	**0706-0249**
	Blu	**0706-0250**
	Arancione	**0706-0303**

DESCRIZIONE	COLORE	COD. ART.
TUBO CARBURANTE; 91 CM (3') (CONT)		
8 mm ($^5/_{16}$")	Trasparente	**0706-0113**
	Nero	**0706-0114**
	Rosso	**0706-0251**
	Giallo	**0706-0252**
	Verde	**0706-0253**
	Blu	**0706-0254**
	Arancione	**0706-0305**

DESCRIZIONE	COLORE	COD. ART.
TUBO SFIATO CARBURATORE; 152 CM (5')		
3,2 mm ($^1/_8$")	Trasparente	**M6109**
	Nero	**M61091**
	Rosso	**0706-0255**
	Giallo	**0706-0256**
	Verde	**0706-0257**
	Blu	**0706-0258**
	Arancione	**0706-0302**

PARTS UNLIMITED

TUBI CARBURANTE BLU IN POLIURETANO



- Tubo in poliuretano blu trasparente di alta qualità, resistente all'attorcigliamento e all'abrasione, con una resistenza straordinaria ai fattori chimici, tra cui benzina, grasso e olio
- Resistente e flessibile al tempo stesso, facile da maneggiare nelle operazioni di montaggio
- Alta resistenza alla tensione; resistente a temperature comprese tra i -54 °C e i 104 °C (da -65 °F a 220 °F) senza deteriorarsi
- Non utilizzare con miscele con un contenuto alcolico superiore al 10%

DESCRIZIONE	COD. ART.
7,6 M (25')	
Diametro interno di 1,6 mm ($^1/_{16}$")	**0706-0103**
Diametro interno di 3,2 mm ($^1/_8$")	**0706-0104**
Diametro interno di 4,8 mm ($^3/_{16}$")	**0706-0105**
Diametro interno di 6,4 mm ($^1/_4$")	**0706-0106**

DESCRIZIONE	COD. ART.
7,6 M (25') (CONT)	
Diametro interno di 7,9 mm ($^5/_{16}$")	**0706-0107**
30,5 M (100')	
Diametro interno di 3,2 mm ($^1/_8$")	**0706-0109**
Diametro interno di 4,8 mm ($^3/_{16}$")	**0706-0110**

DESCRIZIONE	COD. ART.
30,5 M (100') (CONT)	
Diametro interno di 6,4 mm ($^1/_4$")	**0706-0111**
Diametro interno di 7,9 mm ($^5/_{16}$")	**0706-0112**


Blu


Rosso

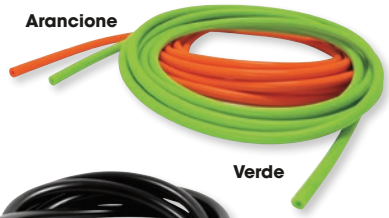
Arancione

Verde


Nero

SAMCO sport

TUBO SFIATO CARBURATORE

- Per l'utilizzo con sfiato carburatore e tubi aria, traboccamento liquido radiatore e tubi emissione aria
- Non utilizzabile ad alte pressioni o come tubo carburante
- Lunghezza di 3 m (10')

DESCRIZIONE	COLORE	COD. ART.
Diametro interno di 3 mm x spessore parete di 2 mm (diametro esterno di 7 mm)	Blu	**0706-0152**
	Rosso	**0706-0153**
	Verde	**0706-0154**
	Arancione	**0706-0155**
	Nero	**0706-0211**
Diametro interno di 4 mm x spessore parete di 2 mm (diametro esterno di 8 mm)	Blu	**0706-0156**
	Rosso	**0706-0157**
	Verde	**0706-0158**
	Arancione	**0706-0159**
	Nero	**0706-0212**

DESCRIZIONE	COLORE	COD. ART.
Diametro interno di 5 mm x spessore parete di 2,5 mm (diametro esterno di 10 mm)	Blu	**0706-0160**
	Rosso	**0706-0161**
	Arancione	**0706-0163**
	Nero	**0706-0213**
Diametro interno di 6,3 mm x spessore parete di 2,5 mm (diametro esterno di 11,3 mm)	Blu	**0706-0164**
	Rosso	**0706-0165**
	Verde	**0706-0166**
	Arancione	**0706-0167**
	Nero	**0706-0214**

DESCRIZIONE	COLORE	COD. ART.
Diametro interno di 8 mm x spessore parete di 3 mm (diametro esterno di 14 mm)	Blu	**0706-0168**
	Rosso	**0706-0169**
	Nero	**0706-0215**
Diametro interno di 9 mm x spessore parete di 3 mm (diametro esterno di 15 mm)	Nero	**0706-0216**

DICHIARAZIONE DI NON RESPONSABILITÀ: PER INFORMAZIONI IMPORTANTI RIGUARDANTI LA GARANZIA E LA CONFORMITÀ CON LE NORMATIVE VIGENTI SUL CONTROLLO DELL'INQUINAMENTO ACUSTICO E DELLE EMISSIONI DEI VEICOLI, VEDERE PAGINA 4.

I codici articolo in GRASSETTO GRIGIO sono novità 2024

0706-0371



NERO PER MODELLI A INIEZIONE TUBI CARBURANTE

- Prolunga in gomma multistrato
- Sicuro per l'uso con qualsiasi carburante o miscela contenente fino al 100% di etanolo/metanolo
- SAE 30R9 (iniezione di carburante nominale)
- Mantiene look e prestazioni OEM
- Non immergere nella benzina

DESCRIZIONE	COD. ART.
LUNGHEZZA DI 91 CM (3')	
6,4 mm ($^1/_4$")	**0706-0371**
7,9 mm ($^5/_{16}$")	**0706-0373**
9,5 mm ($^3/_8$")	**0706-0375**
LUNGHEZZA DI 305 CM (10')	
6,4 mm ($^1/_4$")	**0706-0372**
7,9 mm ($^5/_{16}$")	**0706-0374**

DESCRIZIONE	COD. ART.
LUNGHEZZA DI 762 CM (25')	
6,4 mm ($^1/_4$")	**0706-0421**
7,9 mm ($^5/_{16}$")	**0706-0427**
9,5 mm ($^3/_8$")	**0706-0422**

0706-0417



TUBO CARBURANTE IMMERGIBILE IN GOMMA

- Estruso in gomma flessibile multistrato, conforme alle specifiche SAE 30R10 per i tubi carburante immergibili
- Possono essere utilizzati per altre applicazioni di tubi carburante, tra cui a iniezione e carburante contenente alcol
- Disponibile in colore nero

DESCRIZIONE	COD. ART.
6,3 mm LARG x 46 cm LUNG ($^1/_4$" x 18")	**0706-0417**
6,3 mm LARG x 91 cm LUNG ($^1/_4$" x 3")	**0706-0418**
6,3 mm LARG x 305 cm LUNG ($^1/_4$" x 10")	**0706-0419**
6,3 mm LARG x 762 cm LUNG ($^1/_4$" x 25")	**0706-0420**
8 mm LARG x 46 cm LUNG ($^5/_{16}$" x 18")	**0706-0423**
8 mm LARG x 91 cm LUNG ($^1/_4$" x 3")	**0706-0424**
8 mm LARG x 305 cm LUNG ($^1/_4$" x 10")	**0706-0425**
8 mm LARG x 762 cm LUNG ($^1/_4$" x 25")	**0706-0426**

0706-0413



TUBI CARBURANTE IMMERGIBILI A TRE STRATI

- Tubo semirigido con uno strato sottile in nylon, uno strato centrale in poliuretano e uno strato interno sottile in nylon, che consente una maggiore efficienza spaziale rispetto ad altri tubi immergibili
- Resistenza molto elevata agli agenti chimici, in grado di resistere a quasi ogni esposizione chimica, in particolare carburanti e oli
- Possono essere utilizzati per altre applicazioni di tubi carburante, tra cui a iniezione e con carburante contenente alcol
- Disponibili in bianco traslucido

DESCRIZIONE	COD. ART.
6,3 mm LARG x 46 cm LUNG ($^1/_4$" x 18")	**0706-0413**
6,3 mm LARG x 91 cm LUNG ($^1/_4$" x 3")	**0706-0414**
6,3 mm LARG x 305 cm LUNG ($^1/_4$" x 10")	**0706-0415**
6,3 mm LARG x 762 cm LUNG ($^1/_4$" x 25")	**0706-0416**

DESCRIZIONE	COD. ART.
8 mm LARG x 46 cm LUNG ($^5/_{16}$" x 18")	**0706-0428**
8 mm LARG x 91 cm LUNG ($^1/_4$" x 3")	**0706-0429**
8 mm LARG x 305 cm LUNG ($^1/_4$" x 10")	**0706-0430**
8 mm LARG x 762 cm LUNG ($^1/_4$" x 25")	**0706-0431**



0706-0262



0706-0265



0706-0277

TUBI CARBURANTE PER ALTA PRESSIONE

- Tubo in poliuretano trasparente di alta qualità
- La durezza di 85 misurata al durometro fornisce una resistenza superiore all'abrasione, al piegamento, allo strappo, all'ossidazione e agli agenti chimici
- Include un robustissimo rivestimento interno in nylon, ma rimane flessibile
- Temperatura di esercizio -40 °C - 68 °C (-40 °F-155 °F); temperatura di fusione 188 °C (370 °F)
- Resiste fino a 200 psi

NOTA BENE: non utilizzare con miscele con un contenuto alcolico superiore al 10%.

DESCRIZIONE	COD. ART. TRASPARENTE	COD. ART. ROSSO	COD. ART. BLU
6,4 mm D.I. x 9,5 mm D.E. x 0,9 m ($^1/_4$" x $^3/_8$" x 3')	**0706-0189**	**0706-0265**	**0706-0277**
6,4 mm D.I. x 9,5 mm D.E. x 3,05 m ($^1/_4$" x $^3/_8$" x 10')	**0706-0262**	**0706-0266**	**0706-0278**
7,9 mm D.I. x 12 mm D.E. x 0,9 m ($^5/_{16}$" x 0,473" x 3')	**0706-0191**	**0706-0267**	**0706-0279**
7,9 mm D.I. x 12 mm D.E. x 3,05 m ($^5/_{16}$" x 0,473" x 10')	**0706-0263**	**0706-0268**	**0706-0280**
9,5 mm D.I. x 14,3 mm D.E. x 0,9 m ($^3/_8$" x $^9/_{16}$" x 3')	**0706-0193**	**0706-0269**	**0706-0281**
9,5 mm D.I. x 14,3 mm D.E. x 3,05 m ($^3/_8$" x $^9/_{16}$" x 10')	**0706-0264**	**0706-0270**	**0706-0282**

DICHIARAZIONE DI NON RESPONSABILITÀ: PER INFORMAZIONI IMPORTANTI RIGUARDANTI LA GARANZIA E LA CONFORMITÀ CON LE NORMATIVE VIGENTI SUL CONTROLLO DELL'INQUINAMENTO ACUSTICO E DELLE EMISSIONI DEI VEICOLI, VEDERE PAGINA 4.

I codici articolo in **GRASSETTO GRIGIO** sono novità 2024

0706-0013



0706-0227

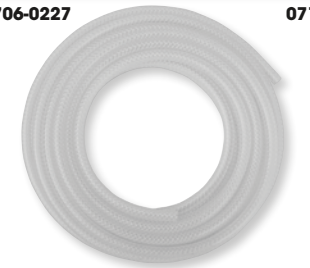

0711-0060



EMGO

TUBI CARBURANTE/OLIO UNIVERSALI

- Tubo carburante/olio universale in rotoli da 7,6 m (25')
- Il tubo rinforzato è resistente al carburante e all'olio

NOTA BENE: non utilizzare con miscele con un contenuto alcolico superiore al 10%.

DESCRIZIONE	COD. ART.
SEMPLICE, PER CARBURANTE	
4,8 mm LARG x 7,6 m LUNG ($^{3}/_{16}$" x 25')	**0706-0013**
6,3 mm LARG x 7,6 m LUNG ($^{1}/_{4}$" x 25")	**0706-0014**
7,9 mm LARG x 7,6 m LUNG ($^{5}/_{16}$" x 25')	**0706-0015**
TUBO CARBURANTE IN NYLON TRASPARENTE RINFORZATO	
4,8 mm LARG x 7,6 m LUNG ($^{3}/_{16}$" x 25')	**0706-0227**

DESCRIZIONE	COD. ART.
RINFORZATO, PER CARBURANTE E OLIO	
6,3 mm LARG x 7,6 m LUNG ($^{1}/_{4}$" x 25')	**0711-0060**
7,9 mm LARG x 7,6 m LUNG ($^{5}/_{16}$" x 25')	**0711-0061**
9,5 mm LARG x 7,6 m LUNG ($^{3}/_{8}$" x 25')	**0711-0062**

M30040



MOOSE RACING

FASCETTE TUBO

- Fascette elastiche per tubi carburante o sfiato
- Realizzate in filo di acciaio armonico zincato e temprato
- Acciaio zincato di qualità per prestazioni e funzionamento a lunga durata
- La confezione da 15 pezzi contiene fascette con diametro interno di 6,4 mm, 7,9 mm e 11,1 mm ($^{1}/_{4}$", $^{5}/_{16}$" e $^{7}/_{16}$"), cinque per ogni misura del diametro
- La confezione da 150 pezzi contiene 50 fascette per ogni misura

DESCRIZIONE	COD. ART.
15 pz-	**M30040**

DESCRIZIONE	COD. ART.
150 pz-	**M30041**



2402-0279



PARTS EUROPE

FASCETTE TUBO IN ACCIAIO INOSSIDABILE CON RILIEVI

- 316 SS resistente alla corrosione; materiale adatto per molteplici applicazioni, anche in campo nautico
- La fascia liscia concava-convessa stampata e il bordo svasato impediscono danni durante l'installazione
- La fascia sottile da 9 mm con design della testa a basso profilo è perfetto per applicazioni serrate
- Il materiale così come il range di serraggio sono stampati sulla fascetta così da facilitarne l'identificazione
- In conformità alla norma DIN 3017, norma RoHS & REACH
- Vendita in confezioni da 10 pz

CONFEZIONE FASCETTE DA 10 PZ

DIMENSIONI (MM)	DIMENSIONI (POLLICI)	COD. ART.
8-12 mm	$^{5}/_{16}$"-$^{1}/_{2}$"	**2402-0266**
10-16 mm	$^{3}/_{8}$" -$^{5}/_{8}$"	**2402-0267**
12-22 mm	$^{1}/_{2}$" -$^{7}/_{8}$"	**2402-0268**
16-27 mm	$^{5}/_{8}$" - $1^{1}/_{16}$"	**2402-0269**
20-32 mm	$^{3}/_{4}$" - $1^{1}/_{4}$"	**2402-0270**
25-40 mm	1" - $1^{5}/_{8}$"	**2402-0271**
32-50 mm	$1^{1}/_{4}$" - 2"	**2402-0272**

DIMENSIONI (MM)	DIMENSIONI (POLLICI)	COD. ART.
40-60 mm	$1^{1}/_{2}$" - $2^{3}/_{8}$"	**2402-0273**
50-70 mm	2" - $2^{3}/_{4}$"	**2402-0274**
60-80 mm	$2^{3}/_{8}$" - $3^{1}/_{8}$"	**2402-0275**
70-90 mm	$2^{3}/_{4}$" -$3^{1}/_{2}$"	**2402-0276**
80-100 mm	$3^{1}/_{8}$" - $3^{29}/_{32}$"	**2402-0277**
100-120 mm	$3^{29}/_{32}$" - $4^{11}/_{16}$"	**2402-0278**

KIT ASSORTITO

- Il kit include fascette 316 SS nelle sette misure più utilizzate
- Vendita in kit da 60 pezzi in una pratica valigetta in plastica con scomparti

KIT FASCETTE ASSORTITO

DESCRIZIONE	COD. ART.
Kit fascette assortito	**2402-0279**

TABELLA DELLE DIMENSIONI KIT ASSORTITO

DIMENSIONI (MM)	DIMENSIONI (POLLICI)	QUANTITÀ
08-12 mm	$^{5}/_{16}$"- $^{1}/_{2}$"	20
10-16 mm	$^{3}/_{8}$" - $^{5}/_{8}$"	10
12-22 mm	$^{1}/_{2}$" - $^{7}/_{8}$"	10
16-27 mm	$^{5}/_{8}$" - $1^{1}/_{16}$"	8

DIMENSIONI (MM)	DIMENSIONI (POLLICI)	QUANTITÀ
20-32 mm	$^{3}/_{4}$" - $1^{1}/_{4}$"	4
25-40 mm	1" - $1^{5}/_{8}$"	4
32-50 mm	$^{1}/_{4}$" - 2"	4

DICHIARAZIONE DI NON RESPONSABILITÀ: PER INFORMAZIONI IMPORTANTI RIGUARDANTI LA GARANZIA E LA CONFORMITÀ CON LE NORMATIVE VIGENTI SUL CONTROLLO DELL'INQUINAMENTO ACUSTICO E DELLE EMISSIONI DEI VEICOLI, VEDERE PAGINA 4.

I codici articolo in GRASSETTO GRIGIO sono novità 2024

PINGEL Since 1967 — Pass More Gas®

FILTRO BENZINA IN LINEA

- Filtro benzina ad alto flusso dal design esclusivo, disponibile con finitura satinata
- O-ring di qualità per una tenuta a prova di perdite
- Elemento filtrante a 40 micron pulibile e riutilizzabile
- Perfetto per i rubinetti benzina Pingel a portata elevata



DESCRIZIONE	COD. ART.
Filtro benzina in alluminio con finitura satinata di 7,9 mm ($^5/_{16}$")	**DS-391663**

K&N

FILTRO BENZINA

- Uscita con filettatura NPT/ingresso dentellato di 3,2 mm ($^1/_8$") per tubi carburante di 7,9 mm ($^5/_{16}$") o 9,5 mm ($^3/_8$")
- Alloggiamento trasparente per un'agevole visione
- Elemento filtrante interno sostituibile
- Filtri fino a 40 micron
- Per applicazioni non a iniezione



DESCRIZIONE	COD. ART.
Filtro benzina	**0707-0041**

KIMPEX

FILTRO BENZINA

- Filtro con finitura in zinco
- Flusso comparabile al modello OEM
- Ricambio OEM per Bombardier/Can-Am
- Segno di riferimento per la direzione di installazione



APPLICAZIONI	COD. ART.
BOMBARDIER/CAN-AM	
Outlander 400 08	**0707-0045**
Outlander 400 EFI 08	**0707-0045**
Outlander 400 XT 08	**0707-0045**
Outlander 400 XT EFI 08	**0707-0045**
Outlander MAX 400 EFI 08	**0707-0045**
Outlander MAX 400 XT 08	**0707-0045**
Outlander MAX 400 XT EFI 08	**0707-0045**
Outlander 500 EFI Camo 07	**0707-0045**
Outlander 500 EFI 07-08	**0707-0045**
Outlander 500 XT EFI 07-08	**0707-0045**
Outlander 500 XT EFI Camo 07-08	**0707-0045**
Outlander MAX 500 EFI 07-08	**0707-0045**
Outlander MAX 500 XT EFI 07-08	**0707-0045**
Outlander MAX 500 XT EFI Camo 08	**0707-0045**
Renegade 500 08	**0707-0045**
Outlander 650 EFI 06-08	**0707-0045**
Outlander 650 EFI Camo 07	**0707-0045**

APPLICAZIONI	COD. ART.
BOMBARDIER/CAN-AM (CONT)	
Outlander 650 XT EFI 06-08	**0707-0045**
Outlander 650 XT EFI Camo 07-08	**0707-0045**
Outlander MAX 650 EFI Camo 07	**0707-0045**
Outlander MAX 650 EFI 06-08	**0707-0045**
Outlander MAX 650 XT EFI 06-08	**0707-0045**
Outlander MAX 650 XT EFI Camo 07-08	**0707-0045**
Outlander 800 EFI 06-08	**0707-0045**
Outlander 800 EFI Camo 06-07	**0707-0045**
Outlander 800 XT EFI 06-08	**0707-0045**
Outlander 800 XT EFI Camo 06-08	**0707-0045**
Outlander MAX 800 EFI 06-08	**0707-0045**
Outlander MAX 800 LTD 07-08	**0707-0045**
Outlander MAX 800 XT EFI 06-08	**0707-0045**
Outlander MAX 800 XT EFI Camo 08	**0707-0045**
Renegade 800 07-08	**0707-0045**
Renegade 800 X 08	**0707-0045**

KIMPEX

FILTRO BENZINA UNIVERSALE

- Filtro benzina in linea universale per flangia da 6,4 mm ($^1/_4$")
- Diametro corpo da 15,9 mm ($^5/_8$") con una lunghezza globale di 54 mm ($2^1/_8$")
- Elemento filtrante in ottone per un filtraggio migliore
- Facile da pulire con risciacquo
- Progettato per tubi carburante a bassa pressione



DESCRIZIONE	COD. ART.
Filtro benzina	**0707-0046**

DICHIARAZIONE DI NON RESPONSABILITÀ: PER INFORMAZIONI IMPORTANTI RIGUARDANTI LA GARANZIA E LA CONFORMITÀ CON LE NORMATIVE VIGENTI SUL CONTROLLO DELL'INQUINAMENTO ACUSTICO E DELLE EMISSIONI DEI VEICOLI, VEDERE PAGINA 4.

I codici articolo in **GRASSETTO GRIGIO** sono novità 2024

SISTEMI DI SCARICO
PALE DA NEVE E ATTREZZI AGRICOLI
VERRICELLI E SUPPORTI
AUDIO
ACCESSORI GENERICI E SISTEMI ANTIFURTO
PORTAPACCHI E ACCESSORI
BAULETTI E VALIGIE
PLASTICHE E CARROZZERIA
RINFORZI E PROTEZIONI
COMPONENTI MANUBRIO
CERCHI E ACCESSORI
FRENI
CINGHIE, CATENE, PIGNONI E CORONE
TRASMISSIONE
SOSPENSIONI
MOTORE E IMPIANTO DI RAFFREDDAMENTO
IMPIANTO ARIA E CARBURANTE
COMPONENTI ELETTRICI
ILLUMINAZIONE
VITERIA E ARTICOLI PROMOZIONALI
INDICE


0707-0017


0707-0030


0707-0040


0707-0031

MOOSE RACING

FILTRI BENZINA

- Filtri in linea disponibili per tubi da 6,4 mm e 7,9 mm ($^1/_4$" e $^5/_{16}$")
- COD. ART. 0707-0017 da 6,4 mm ($^1/_4$"), trasparente, di forma conica, con elemento filtrante in rame o bronzo
- COD. ART. 0707-0030 da 6,4 mm ($^1/_4$"), trasparente, di forma conica, con elemento filtrante in poliestere
- COD. ART. 0707-0031 da 7,9 mm ($^5/_{16}$"), trasparente, di forma ellittica, con elemento filtrante in acciaio inossidabile
- COD. ART. 0707-0040 da 6,4 mm ($^1/_4$"), trasparente, di forma conica, con elemento filtrante in bronzo e angolo di 90 gradi
- Alloggiamento saldato a ultrasuoni
- Sicuro con tutti i tipi di carburante

TUBO CARBURANTE	LUNGHEZZA CORPO TRA I TUBI	DIAMETRO	COD. ART.
Tubo da 6,4 mm ($^1/_4$")	51 mm (2")	22,5 mm (0,87")	**0707-0017**
Tubo da 6,4 mm ($^1/_4$") con elemento filtrante	51 mm (2")	22,5 mm (0,87")	**0707-0030**
Tubo da 6,4 mm ($^1/_4$") a 90 °	51 mm (2")	22,5 mm (0,87")	**0707-0040**
Tubo da 7,9 mm ($^5/_{16}$") con elemento filtrante	60 mm (2,36")	21 mm (0,83")	**0707-0031**


0707-0064


0707-0065


0707-0066


0707-0067

PARTS EUROPE

FILTRI BENZINA

- Filtri benzina in linea universali per tubi carburante con diametro interno di 6,4 mm ($^1/_4$") e 7,9 mm ($^5/_{16}$")
- Progettato per tubi carburante a bassa pressione
- Compatibili con carburante standard, Race e E85
- Venduti ai rivenditori in confezioni da 20 su espositore; venduti singolarmente ai consumatori

DESCRIZIONE	TUBO CARBURANTE	LUNGHEZZA COMPLESSIVA	ELEMENTO FILTRANTE	MICRON DI FILTRAZIONE	PORTATA PER GRAVITÀ ML/MIN	COD. ART.
Grande 8 mm	7,9 mm ($^5/_{16}$")	44,5 mm ($1^3/_4$")	Acciaio inossidabile	100	800	**0707-0064**
Slim 90 6 mm	6,4 mm ($^1/_4$")	60,3 mm ($2^3/_8$")	Plastica	40	560	**0707-0065**
Da 6 mm con volume elevato	6,4 mm ($^1/_4$")	60,3 mm ($2^3/_8$")	Carta	70	470	**0707-0066**
Slim 6 mm	6,4 mm ($^1/_4$")	50,8 cm (2")	Bronzo	40	400	**0707-0067**


0707-0032


0707-0033

EMGO

FILTRI BENZINA REPLICA OEM

- I filtri carburante OEM replica in nylon hanno un corpo in nylon e un elemento filtrante in carta
- Il COD. ART. 0707-0032 è compatibile con tubi carburante da 5 mm ($^3/_{16}$"); COD. ART. OEM Honda 16900-371-004
- Il COD. ART. 0707-0033 è compatibile con tubi carburante da 9,5 mm ($^3/_8$"); COD. ART. OEM Honda 16900MG8-003

DESCRIZIONE	COD. ART.
Filtro in nylon da 5 mm ($^3/_{16}$")	**0707-0032**

DESCRIZIONE	COD. ART.
Filtro in nylon da 9,5 mm ($^3/_8$")	**0707-0033**



Twin Air

FILTRI BENZINA

- Con adattatore dotato di profilo specifico per modello, che si fissa saldamente sotto il tappo del serbatoio per una tenuta stagna
- L'elemento filtrante cattura le particelle di sporco e i detriti che potrebbero entrare nell'impianto carburante quando si fa rifornimento

APPLICAZIONI	COD. ART.
POLARIS	
Ace 570 16-18	**0707-0024**
General 1000/1000 4 16-18	**0707-0024**
Sportsman/Scrambler XP 1000 15-18	**0707-0024**

APPLICAZIONI	COD. ART.
YAMAHA	
Grizzly/Kodiak 450 17-21	**0707-0079**
YFZ450R FX 04-21	**1011-3964**
YFM Grizzly 700 14-16	**0707-0078**

DICHIARAZIONE DI NON RESPONSABILITÀ: PER INFORMAZIONI IMPORTANTI RIGUARDANTI LA GARANZIA E LA CONFORMITÀ CON LE NORMATIVE VIGENTI SUL CONTROLLO DELL'INQUINAMENTO ACUSTICO E DELLE EMISSIONI DEI VEICOLI, VEDERE PAGINA 4.

I codici articolo in GRASSETTO GRIGIO sono novità 2024

COMPONENTI ELETTRICI

Batterie 1096-1117
Kit di riposizionamento batteria 1118
Spessori batteria 1118
Adattatori per collegamento accessori 1118
Kit isolamento batteria 1119
Cavi batteria 1119
Cavi di connessione batteria 1119
Avviatore di emergenza 1120
Caricabatterie/mantenitori di carica. 1120-1121
Tester batteria/cercafase 1121
Porte di ricarica USB/cavo di prolunga USB Spina accendisigari 1121
Moduli di accensione programmabile 1122
Centraline CDI 1122-1123
Bobine di accensione 1123-1125
Candele/pipette candela/cavi candela 1126-1130
Statori/regolatori/raddrizzatori 1131-1144
Puntine 1144
Motorini di avviamento 1145-1155
Componenti per riparazione motorino di avviamento. 1155-1156
Pignoni per motorino di avviamento 1157
Cuscinetti unidirezionali per motorino di avviamento. 1158
Relè/relè motorino di avviamento/solenoidi 1158-1162
Blocchetti di accensione 1160, 1162-1164
Sensori T-map 1164
Interruttori di accensione e spegnimento motore/ blocchetti interruttori 1165-1169
Tachimetri/strumentazione/ indicatori/sensori 1170-1180
Contaore 1181-1183
Interruttori automatici 1184
Connettori cablaggio/terminali 1184-1189
Fusibili/ portafusibili 1190-1191
Cablaggi 1192
Cablaggi con connettore 1192-1196
Fili/guaine cavi/tubi termorestringenti 1197-1198
Clacson/fanfare 1198-1199
Segnalatori acustici retromarcia. 1199





BATTERIA AL LITIO AD ALTE PRESTAZIONI

- Pronte all'uso
- Più leggere rispetto alle batterie piombo-acido
- Fino a 180 gradi di angoli di montaggio
- Ricarica veloce
- Autoscarica molto bassa e possono far partire la moto dopo un lungo periodo di inutilizzo
- Incredibili prestazioni di avviamento a freddo
- Resistenti a temperature fino a 230 °C
- Resistenti terminali cavo in ottone per una migliore performance elettrica
- Design impermeabile

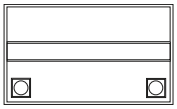

COD. DI RIFERIMENTO YUASA	CAPACITÀ (AH/10 ORE)	ENERGIA (WH)	CCA (EN)	LUNGHEZZA (MM)	LARGHEZZA (MM)	ALTEZZA (MM)	PESO APPROSS. PESO (KG)	CONFIGURAZIONE TERMINALI		COD. ART.
YTX4L+/YTZ5S, YTZ6S, YTZ7S, YTZ8V, YTX4L, YTX5L, YTX7L, YB4L-B, YB5L-B, YB6.5L-B, YB7L-B, 12N5.5-3B, 12N7A-3A	2	24	140	107	56	85	0,55	-	+	**2113-0784**
YTX4L+/YTZ5S, YTZ6S, YTZ7S, YTZ8V, YTX4L, YTX5L, YTX7L, YB4L-B, YB5L-B, YB6.5L-B, YB7L-B, 12N5.5-3B, 12N7A-3A	3	36	180	114	70	85	0,90	-	+	**2113-0938**
YT7B-BS, YT7B-4, YT9B-BS, YT9-B4, YTX7A, YTX9-BS, YB9-B, 12N9-4B-1	3	36	210	134	65	92	0,78	+	-	**2113-0785**
YTZ10S, YT12B-4, YT14B-4, YTX14AH, YB14A-A2, YTZ10S-BS, YT12B-BS, YT14B-BS, YTX14AH-BS, YB10A-A2, YB12A-A/B, YB12C-A, YB14-A2, YB14-B2, YB14A-A1/A2, 12N12A-4A-1	4	48	280	134	65	92	0,95	+	-	**2113-0786**
YB10L-A2/B2, YB12AL-A2, YB10L-B/B2, YB14L-A2/B2, YB16AL-A2, YTX14AHL-BS, YB10L-A2/B2, YB10L-BP, YB12AL-A, YB12AL-A2, YB14L-A1/A2, YB14L-B2, YB16AL-A2, 12N14-3A	4	48	280	134	65	92	0,95	-	+	**2113-0787**
YTX14L, YB16CL-B, YTX14L-BS, YTX15L-BS, YB16L-B, YB16HL-A-CX, YB16CL-B, YB18L-A	5	60	300	148	86	105	1,16	-	+	**2113-0789**
YTX20, YTX20CH, YTX20A-BS	6	72	360	148	86	105	1,28	+	-	**2113-0790**
YTX20L, YTX20HL, YTX24HL, YTX20L-BS, YTX20HL-BS, YTX24HL-BS, Y50-N18L-A, Y50-N18L-A2/A3/AT, 51913, 51814	6	72	360	148	86	105	1,28	-	+	**2113-0791**
YIX30L, YIX30L-BS, YB30L-B, YB30CL-B, YB60-N30L-A, 12N24-3A, 52515, 53030	8	96	440	165	86	130	1,60	-	+	**2113-0792**

APPLICAZIONI	COD. ART.
ACCESS MOTOR	
Xtreme Enduro 300	**2113-0786**
Xtreme Supermoto 300	**2113-0786**
Xtreme Enduro 400	**2113-0786**
Xtreme Enduro 450	**2113-0786**
Xtreme Supermoto 450	**2113-0786**
Shade Sport 600 versione lunga AX600-U	**2113-0791**
Shade Sport 600 versione corta AX600-UL	**2113-0791**
Shade Xtreme 800 versione corta	**2113-0791**
Fast & Furious Superchart FF800-UL	**2113-0791**
Shade Sport 800 versione lunga	**2113-0791**

APPLICAZIONI	COD. ART.
ACCESS MOTOR (CONT)	
Shade Sport 800 versione corta	**2113-0791**
Shade Xtreme 800 versione lunga	**2113-0791**
Shade Xtreme 800 versione lunga	**2113-0791**
Shade Xtreme 800 versione corta	**2113-0791**
Ultimate 800 U02	**2113-0791**
ADLY	
Jet 50X-1 96	**2113-0784**
Noble NB 50 08-10	**2113-0784**
Panther P 50 02-09	**2113-0784**
Road Tracer RT 50 03-06	**2113-0784**

APPLICAZIONI	COD. ART.
ADLY (CONT)	
Silver Fox SF 50 (2T) 00-09	**2113-0784**
Supersonic RS 50 00-10	**2113-0784**
Supersonic SS 50 04-05	**2113-0784**
Thunderbike TB 50 08-09	**2113-0784**
Buggie GK 125 01-09	**2113-0785**
Noble NB 125 08-10	**2113-0785**
Supersonic SS 125 04-05	**2113-0785**
Crossroad QUAD 150 07-09	**2113-0785**
Interceptor 150 04-06	**2113-0785**
Thunderbike 150 03-05	**2113-0785**

DICHIARAZIONE DI NON RESPONSABILITÀ: PER INFORMAZIONI IMPORTANTI RIGUARDANTI LA GARANZIA E LA CONFORMITÀ CON LE NORMATIVE VIGENTI SUL CONTROLLO DELL'INQUINAMENTO ACUSTICO E DELLE EMISSIONI DEI VEICOLI, VEDERE PAGINA 4.

I codici articolo in GRASSETTO GRIGIO sono novità 2024

BATTERIA AL LITIO AD ALTE PRESTAZIONI (CONT)

APPLICAZIONI	COD. ART.
ADLY (CONT)	
Crossroad Sentinal Quad 220 08	**2113-0786**
Cross X Road 300 07-09	**2113-0785**
Interceptor 300 05-07	**2113-0785**
Quad 300XS 07-08	**2113-0785**
Thunderbike 300 04-05	**2113-0785**
Utility 300 05-07	**2113-0785**
AEON (BENZAI)	
Cobra50	**2113-0784**
Cobra90	**2113-0784**
Cobra100	**2113-0784**
Cobra180	**2113-0785**
Cobra220	**2113-0786**
ARCTIC CAT/TEXTRON	
06-10 DVX50	**2113-0784**
90 Tutti i modelli 06	**2113-0784**
Alterra 90 17-23	**2113-0784**
DVX90 19	**2113-0784**
150 12	**2113-0785**
2x4 150 17	**2113-0785**
Alterra 150 18	**2113-0785**
300 Tutti i modelli 10	**2113-0786**
DVX250 (2x4) 06	**2113-0786**
Tutti i modelli 300	**2113-0787**
Alterra 300 17-23	**2113-0786**
DVX300 12	**2113-0786**
400 2x4	**2113-0786**
400 4x4	**2113-0786**
Alterra 400, TRV, Core 11-17	**2113-0790**
DVX400	**2113-0785**
450I	**2113-0790**
Alterra 450 16-23	**2113-0791**
XC450, TRV, Core 11-17	**2113-0790**
XC450I	**2113-0791**
Alterra 500, TRV 16-20	**2113-0791**
HDX 500 XT 17	**2113-0792**
Prowler 500 17-22	**2113-0791**
Prowler 500 HDX 14-15	**2113-0792**
Prowler 500 HDX XT 14	**2113-0792**
550 H1 09-11	**2113-0790**
550, TRV, LTD, S, XT, Core 10-15	**2113-0790**
Alterra 16	**2113-0790**
Prowler 500 HDX LTD 14	**2113-0792**
Prowler 550 10-17	**2113-0792**
Prowler 550 11	**2113-0791**
Prowler 550 XT 10-12	**2113-0792**
Prowler 550 XT 13-15	**2113-0792**
Alterra 570, 570XT, 570 EPS 19-21	**2113-0790**
Alterra 600, XT, LTD, Mud Pro, TRV LTD EPS, TRV XT EPS 19-23	**2113-0790**
650H1, TBX650 05-12	**2113-0786**
Prowler 650 H1 07-08	**2113-0791**
Prowler 650 XT 09-09	**2113-0791**
Prowler 650 XT H1 06-08	**2113-0791**
700H1 09	**2113-0790**
700H1 09-10	**2113-0791**
700I 13	**2113-0790**
Alterra 700, 700XT, TRV 700, Core 13-22	**2113-0790**
Alterra TBX 700 EPS 13-21	**2113-0790**
HDX 700 11-17	**2113-0792**
Prowler 700 HDX 10-14	**2113-0792**
Prowler 700 HDX XT 15	**2113-0792**
Prowler 700 XT 09	**2113-0791**
Prowler 700 XT 15-17	**2113-0792**
Prowler 700 XTX 10-14	**2113-0792**
TRV, MudPro, LTD, TBX, Diesel 09-17	**2113-0790**
Wildcat 700 Sport, Sport LTD, Sport XT 15-19	**2113-0792**
Wildcat 700 Trail XT 10	**2113-0792**
Wildcat 700 Trail, Trail LTD 16-19	**2113-0792**
Prowler 800 Pro Crew EPS 20-22	**2113-0792**
Prowler 800 Pro EPS 20-23	**2113-0792**
Cushman Hauler 4x4 812 20	**2113-0792**
Prowler 812 Pro Crew, XT EPS/LTD 19-23	**2113-0792**

APPLICAZIONI	COD. ART.
ARCTIC CAT/TEXTRON (CONT)	
Prowler 812 Pro, XT/LTD/EPS 812 19-23	**2113-0792**
Prowler 900 Pro 18-19	**2113-0792**
Prowler 900 Pro Crew EPS 23	**2113-0792**
Prowler 900 Pro Crew LTD EPS 22-23	**2113-0792**
Prowler 900 Pro Crew XT EPS 19-23	**2113-0792**
Prowler 900 Pro EPS 23	**2113-0792**
Prowler 900 Pro LTD EPS 22-23	**2113-0792**
Prowler 900 Pro XT EPS 19-23	**2113-0792**
Alterra 1000 TRV XT 17	**2113-0790**
MudPro 1000 10-17	**2113-0790**
Prowler 1000 13-15	**2113-0790**
Prowler 1000 H2 EFI XTZ 10	**2113-0792**
Prowler 1000 XT 15-17	**2113-0792**
Prowler 1000 XTZ 09-14	**2113-0792**
Thundercat 1000 09-11	**2113-0790**
TRV 1000 XT 16	**2113-0790**
Wildcat 1000 12	**2113-0792**
Wildcat 1000 13-17	**2113-0792**
Wildcat 1000 Trail 14	**2113-0792**
Wildcat 1000 Trail LTD, XT 18-20	**2113-0792**
Wildcat 1000 X, X LTD 12-20	**2113-0792**
Wildcat 1000I, IXT, I4, ILTD 12-14	**2113-0790**
XT 1000 13	**2113-0790**
XTZ1000 Wildcat I X4, EPS 12-14	**2113-0790**
CAN-AM/BRP	
DS50, Quest 02-06	**2113-0784**
DS70 4T 23	**2113-0784**
DS90 4T, DS90F, DS90X, DS90 X Mini 02-23	**2113-0784**
Rally 200 03-07	**2113-0786**
DS250, DS250 EFI 06-20	**2113-0786**
Outlander 400, Max, Renegade 400 04-12	**2113-0791**
DS450 12	**2113-0785**
Outlander 450 DPS, L450, L450 DPS, L Max 450, L Max 480 DPS 16-23	**2113-0791**
Outlander Max 450, DPS, DPS 6x6 18-23	**2113-0791**
Defender 500 HD5 22	**2113-0791**
Defender 500 HD5/HD5 DPS 17-23	**2113-0791**
Outlander 500, Max, Renegade 500 04-12	**2113-0791**
Traxter 500 99	**2113-0789**
Traxter con cambio autom. 500 02-05	**2113-0789**
Traxter Max 500 03-05	**2113-0789**
Traxter Quest 500 99-05	**2113-0789**
Traxter XL 500 01	**2113-0789**
Traxter XT 500 00-01	**2113-0789**
Outlander 570 DPS, Pro, MR PS, XT PS 23	**2113-0791**
Outlander 570 T3 23	**2113-0791**
Renegade 570 X, XMR 23	**2113-0791**
Outlander 650 6x6, Max XT, XU 17-23	**2113-0791**
Outlander 650 Max 12	**2113-0791**
Outlander 650 Max XT, XTP, XMR, Max XU 12-23	**2113-0791**
Quest 650 02-05	**2113-0789**
Renegade T650 23	**2113-0791**
Outlander 660 EFI 06	**2113-0791**
Commander 700 DPS/700 XT DPS 23	**2113-0791**
Defender 700 HD7 23	**2113-0791**
Maverick Trail 700/Trail 700 DPS 22-23	**2113-0791**
Commander 800 11-20	**2113-0791**
Commander 800R DPS, XT, Max DPS 18-23	**2113-0791**
Commander 800R, Max 800R, DPS, XT 17-23	**2113-0791**
Defender 800 16-23	**2113-0791**
Defender 800 HD8 DPS 17-23	**2113-0791**
Defender 800 HD8 XT DPS 17-21	**2113-0792**
Defender 800 Max HD8 18-19	**2113-0791**
Defender 800 Max HD8 20-21	**2113-0792**
Defender 800 Max HD8 DPS 17-19	**2113-0791**
Defender 800 Max HD8 DPS 20-21	**2113-0792**
Defender 800 XT 16-17	**2113-0792**
Maverick Trail 800, 800T 20-23	**2113-0791**
Outlander 800 06	**2113-0791**
Outlander 800 EFI, Max, Renegade 06-13	**2113-0791**
Traxter 800 HD8 DPS, Max DPS, Pro 17-23	**2113-0791**

APPLICAZIONI	COD. ART.
CAN-AM/BRP (CONT)	
Traxter 800 HD8 XT 17-23	**2113-0792**
Outlander 850, DPS, EFI, XT, X MR PS, XT PS, XT-P PS 16-23	**2113-0791**
Outlander Max 850, XT PS, XT-P PS 16-23	**2113-0791**
Renegade 850, XXC, PS 16-23	**2113-0791**
Maverick 900 Max Turbo R, RR, R DS, RR DS, RR MR, RR RS 21-23	**2113-0791**
Maverick 900 Turbo R, RR, DS, R DS, RR X DS, RR X MR, RR X RC, RR X RS, X MR, X RC 19-23	**2113-0791**
Maverick 900 X3, X3 Max, X3 Turbo 17-23	**2113-0791**
Commander 1000 Max DPS, LTD DPS, Max XT DPS 12-20	**2113-0791**
Commander 1000 STD, DPS, X, XT 11-17	**2113-0791**
Commander 1000, DPS, LTD DPS GPS, X, XT, XT-P, X DPS 11-23	**2113-0791**
Commander 1000R XT DPS, DPS, X MR DPS, XT-P DPS, Max DPS, Max XT-P DPS 17-23	**2113-0791**
Defender 1000 6x6 HD10 17-23	**2113-0791**
Defender 1000 HD10, Max HD10 17-23	**2113-0791**
Defender 1000 HD9, HD9 CAB DPS, HD9 DPS, Max HD9, Max HD9 XT DPS 22-23	**2113-0791**
Defender 1000 Pro, DPS, CAB, 6x6 - HD10 21-23	**2113-0791**
Maverick 1000 Sport DPS 1000R, RT 14-23	**2113-0791**
Maverick 1000 Sport Max DPS 1000R, RT 14-23	**2113-0791**
Maverick 1000 SPORT, DPS 19-22	**2113-0791**
Maverick 1000 Trail, Trail DPS 18-23	**2113-0791**
Maverick 1000 Turbo R, RR, STD, XMR, XRC, R DS, RR DS, RR MR, RR RS 20-23	**2113-0791**
Maverick 1000, DPS 13-18	**2113-0791**
Maverick 1000R Sport DPS, X MR DPS, X RC DPS; X XC DPS 19-23	**2113-0791**
Outlander 1000 6x6 12-23	**2113-0791**
Outlander 1000 Max Limited, XT-P, XT 14-23	**2113-0791**
Outlander 1000R XT, XTP, XXC, XMR 12-23	**2113-0791**
Renegade 1000, PS, X MR PS, X XC PS 23	**2113-0791**
Traxter 1000 HD08 16-18	**2113-0791**
Traxter 1000 HD10 19-23	**2113-0792**
Outlander, Max (tutti) 10	**2113-0791**
CANNONDALE	
FX400 01	**2113-0785**
Blaze 440 02-03	**2113-0785**
Cannibal 440 02-03	**2113-0785**
Glamis 440 02-03	**2113-0785**
Moto 440 02-03	**2113-0785**
Speed440 02-03	**2113-0785**
Tutti i modelli 01-03	**2113-0785**
CFMOTO	
CForce 400, 2 UP, LX EPS; LX EPS 2 UP 15-23	**2113-0792**
CForce 450 22-23	**2113-0792**
CForce 450 BASIC 22-23	**2113-0792**
CForce 500 (5B/5C/AU-6L) 11-16	**2113-0791**
CForce 500 HO EPS 19-23	**2113-0791**
CForce Terralander X5 500 11-15	**2113-0791**
U-Force 500, 500 LX EPS 16-21	**2113-0792**
Z-Force 500 Classic CF 5005B/5C-C 14-15	**2113-0791**
Z-Force 500 Terralander X5 CF 500C 11-15	**2113-0791**
Z-Force 500, 500 LX EPS 19-23	**2113-0792**
Z-Force 600 Z6 EX CF 600Z6 EX 13-15	**2113-0791**
Z-Force Z5 500 CF 500US 15-17	**2113-0792**
CForce 520 EPS (AZ-9S, AU-7S) 16-23	**2113-0792**
CForce 520 EPS Farm (AU-7S) 18-19	**2113-0792**
CForce 525 Black Line, Expert 525L 22-23	**2113-0792**
U-Force 550 U550 CF 500UU-A 14-18	**2113-0792**
U-Force U550 CF500UTR-2 19-23	**2113-0792**
U-Force U550 EPS 17-18	**2113-0792**
Z-Force 550 ATV CF 500AU-6L C 15	**2113-0791**
Z-Force 550 CF 500US 15	**2113-0791**
CForce 600 EPS, EPX LX, EPS Touring, EPS 2 UP 18-20	**2113-0792**
Snyper 600 EFI 11-14	**2113-0792**
Swat 600 EFI 11-13	**2113-0792**

BATTERIA AL LITIO AD ALTE PRESTAZIONI continua alla pagina successiva.

DICHIARAZIONE DI NON RESPONSABILITÀ: PER INFORMAZIONI IMPORTANTI RIGUARDANTI LA GARANZIA E LA CONFORMITÀ CON LE NORMATIVE VIGENTI SUL CONTROLLO DELL'INQUINAMENTO ACUSTICO E DELLE EMISSIONI DEI VEICOLI, VEDERE PAGINA 4.

I codici articolo in **GRASSETTO GRIGIO** sono novità 2024

BATTERIA AL LITIO AD ALTE PRESTAZIONI (CONT)

APPLICAZIONI	COD. ART.
CFMOTO (CONT)	
U-Force U600 12-14	**2113-0792**
U-Force U600 CF600UU 20-23	**2113-0792**
U-Force U600 Trek 23	**2113-0792**
Z-Force 600 Z6 CF 600Z6 13-15	**2113-0791**
CForce 625 (3L, 3S) 19-23	**2113-0792**
CForce 625 Blue Line, R, Overland 22-23	**2113-0792**
CForce Terralander 625 X6 11-15	**2113-0792**
CForce Terralander 625C 11-16	**2113-0792**
CForce Terralander X6 CF 625C 11-15	**2113-0791**
CForce 800, XC, EPS LX 12-16	**2113-0792**
U-Force 800 EPS, LX EPS 16-23	**2113-0792**
U-Force 800 U800 CF 800UU-A 14-23	**2113-0792**
U-Force 800 U800 Hunter EPS 17-23	**2113-0792**
Z-Force 800 53", EX 59", EX EPS, EX LX EPS, HO EX EPS 13-23	**2113-0792**
Z-Force 800 Trail, LX Trail EPS, Trail ESP LX 21-23	**2113-0792**
Z-Force 800 Z8 EX CF 800Z8 EX 14-15	**2113-0792**
CForce 825 EPS 17-23	**2113-0792**
CForce 850 17-23	**2113-0792**
Z-Force 950, EPS LX, HO EX EPS, HO Sport, EPS 23	**2113-0792**
CForce 1000 EPS 18-23	**2113-0792**
CForce 1000 Overland 23	**2113-0792**
CForce CF1000ATR 18-22	**2113-0792**
CForce CF1000AU 18-23	**2113-0792**
CForce CF1000AU-F 21-23	**2113-0792**
U-Force 1000 XL EPS, LX EPS 19-23	**2113-0792**
Z-Force 1000 LX EPS 18-23	**2113-0792**
DERBI	
DXR Quad 200 04-05	**2113-0785**
DXR Quad 250 04-05	**2113-0785**
DINLI	
DL801 290	**2113-0786**
DL904 450	**2113-0786**
Tutti i modelli	**2113-0784**
E-TON	
Tutti i modelli 50 04-05	**2113-0784**
AXL, TXL, NXL, RXL 50 99-03	**2113-0784**
Viper70 10	**2113-0784**
90 Tutti i modelli 04	**2113-0784**
AXL, TXL, NXL, RXL 90 99-03	**2113-0784**
DXL90 SIERRA 99-03	**2113-0784**
CXL150 Yukon II 00-03	**2113-0785**
Viper150R 11	**2113-0785**
YXL150 Yukon 00-03	**2113-0785**
Vector 250 12	**2113-0786**
GASGAS	
Wild Quad HP 450 04-09	**2113-0784**
Wild Quad HP 515 09	**2113-0784**
GOES	
Rame 2,0"	**2113-0785**
S220	**2113-0786**
Rame 3,0"	**2113-0786**
Max320	**2113-0786**
S350	**2113-0786**
Iron 450	**2113-0792**
X450	**2113-0786**
Cobalt 550	**2113-0792**
Max520	**2113-0786**
Max620	**2113-0786**
XWolf 700	**2113-0792**
HERKULES	
Canyon 280	**2113-0785**
Canyon 320	**2113-0785**
Hurricane 300	**2113-0785**
Hurricane 320	**2113-0785**
Crossroad 300	**2113-0785**
Hurricane 500	**2113-0785**
HONDA	
TRX90X, EX 06-23	**2113-0784**
ATC125M 86-87	**2113-0786**

APPLICAZIONI	COD. ART.
HONDA (CONT)	
TRX125 FourTrax 87-88	**2113-0785**
TRX200 FourTrax 90-96	**2113-0786**
TRX200 SX FourTrax 86-88	**2113-0786**
250 Tutti i modelli 11	**2113-0786**
ATC250 ES Big Red 85-87	**2113-0786**
ATC250 SX 85-87	**2113-0786**
TR250TE, TM, FourTrax Recon 97-17	**2113-0786**
TRX250 EX, TE, TM 01	**2113-0786**
TRX250 FourTrax 85-87	**2113-0786**
TRX250 FourTrax 97-07	**2113-0786**
TRX250 Recon, ES 97-03	**2113-0786**
TRX250 X, EX 01-20	**2113-0785**
TRX300 FourTrax 88-00	**2113-0786**
TRX300 FW FourTrax 4x4 88-00	**2113-0786**
TRX300 X, EX 93-09	**2113-0785**
FL350R Odyssey 85	**2113-0786**
TRX350 Ranger 00-06	**2113-0786**
TRX350, D FourTrax 4x4 86-89	**2113-0786**
FL400 R Pilot 89-90	**2113-0786**
TRX400 FW Foreman 95-03	**2113-0786**
TRX400 Ranger AT 04-06	**2113-0786**
TRX400 X, EX, FourTrax, SportTrax 99-17	**2113-0785**
TRX420 14-22	**2113-0786**
TRX420 Rancher 4x4 12	**2113-0786**
TRX450 FourTrax Foreman S, ES 98-04	**2113-0786**
TRX450E, TRX450ER 06-17	**2113-0784**
Forman 500 FourTrax ES, 4x4 05-09	**2113-0786**
SXS500 Pioneer 14-23	**2113-0786**
TRX500 Foreman FE, FM, FPE, FPM, TM, ES EPS 05-19	**2113-0786**
TRX500FA FourTrax Rubicon 01-12	**2113-0786**
SXS520 Pioneer 21-23	**2113-0786**
TRX520FA Rubicon DCT IRS, IRS EPS 20-23	**2113-0786**
TRX520FE Foreman 20-23	**2113-0786**
TRX520FM Rubicon IRS EPS 20-23	**2113-0786**
TRX520FM Foreman 20-23	**2113-0786**
TRX650 FourTrax Rincon 03-05	**2113-0786**
TRX680 FourTrax Rincon 06-23	**2113-0791**
MUV700 Big Red 08-13	**2113-0786**
SXS700-2 Pioneer 14-23	**2113-0786**
SXS700-2 Pioneer Deluxe 14-22	**2113-0786**
SXS700-4 Pioneer 14-23	**2113-0786**
TRX700 XX 08-12	**2113-0785**
SXS1000 Pioneer 16-23	**2113-0786**
SXS1000-5 Pioneer 16-23	**2113-0786**
HYOSUNG	
05-07 TE50	**2113-0784**
TE100 05-07	**2113-0784**
TE450S 13	**2113-0785**
HYTRACK	
HY80XL	**2113-0786**
HY110 ST	**2113-0784**
HY125 SX	**2113-0785**
HY150, S, SX	**2113-0784**
HY170 ST	**2113-0785**
HY210	**2113-0785**
HY265	**2113-0786**
HY290 4x2, 4x4	**2113-0786**
Jobber 300 4x2, 4x4	**2113-0786**
HY300 4x2, 4x4	**2113-0786**
HY310	**2113-0786**
HY310 T 4x2, 4x4	**2113-0786**
HY320 4x2, 4x4	**2113-0786**
HY400	**2113-0786**
HY410 IS 4x4	**2113-0786**
HY420	**2113-0786**
Jobber 500	**2113-0791**
T-Boss 500	**2113-0791**
HY500 T EPS	**2113-0792**
HY500 IS, S	**2113-0791**
HY510 IS, S	**2113-0791**
HY540 STL	**2113-0792**

APPLICAZIONI	COD. ART.
HYTRACK (CONT)	
HY540 ST	**2113-0791**
T-Boss 550	**2113-0792**
HY560 4x4	**2113-0791**
HY570 X EPS, STL EPS, IS EPS	**2113-0792**
HY570 IS	**2113-0791**
HY570 X	**2113-0791**
HY590 4x4	**2113-0791**
HY600 - 4x4, S	**2113-0791**
HY700	**2113-0791**
Jobber 700 Maxx	**2113-0791**
T-Boss 700	**2113-0792**
HY710S	**2113-0791**
HY740 STL	**2113-0792**
HY740 STL EPS	**2113-0792**
HY800	**2113-0791**
HY810 4x4	**2113-0791**
HY830	**2113-0786**
HY850	**2113-0791**
HY860	**2113-0786**
HY890	**2113-0786**
HY910 IS	**2113-0791**
JOHN DEERE	
XUV 825I 13	**2113-0791**
RSX 850I 13	**2113-0791**
Tutti i modelli	**2113-0789**
KASEA	
Mini Skyhawk 50	**2113-0784**
Skyhawk50	**2113-0784**
65 KS, modelli KU	**2113-0785**
90 KS, modelli KU	**2113-0785**
Skyhawk90	**2113-0785**
125 KS, modelli KU, Adventure Buggy	**2113-0785**
Skyhawk150, Adventure Buggy	**2113-0785**
Skyhawk170	**2113-0785**
Skyhawk250	**2113-0785**
KAWASAKI	
KSF50 KFX50 07-23	**2113-0784**
KSF80 KFX80 03-06	**2113-0784**
KFS90 KFX90 07-23	**2113-0784**
KLF220 Bayou 93-02	**2113-0786**
KLF250 Bayou 04-09	**2113-0786**
KAF300, Mule 500, 520, 550 11	**2113-0786**
KLF300A Bayou 86-87	**2113-0789**
KLF300B Bayou 92-99	**2113-0789**
KLF300C Bayou 93-04	**2113-0789**
KVF300 Brute Force 13-23	**2113-0786**
KVF360 Prairie 09-14	**2113-0786**
KVF360 Prairie 99-08	**2113-0786**
KAF400 05-17	**2113-0786**
KAF400 FI Mule SX, Mule SX 4x4 17-20	**2113-0786**
KAF400, Mule 600, 610, 610XC 05-16	**2113-0786**
KAF400, Mule SX, SX XC, SX XC SE 17-23	**2113-0786**
KFX400	**2113-0785**
KLF400-B Bayou 400 4x4 93-00	**2113-0789**
KSF400-A 03-06	**2113-0785**
JS440 87-92	**2113-0789**
KAF450, Mule 1000	**2113-0789**
KFX450R 08	**2113-0784**
KAF540, Mule 2010, 2020, 2030	**2113-0789**
620 Advantage Classic 03	**2113-0791**
KAF 620 08-14	**2113-0791**
KAF620, Mule 2500, 2510, 2520	**2113-0789**
KAF620, Mule 3000, 3010, 3020	**2113-0791**
KAF620F, Mule 4000 4x4 , Mule 4000 Trans 4x4 20	**2113-0786**
KAF620F, Mule 4010 4x4 , Mule 4010 Trans 4x4 09-23	**2113-0791**
650 4x4 Advantage Classic 02-03	**2113-0786**
KVF650 Brute Force 02-17	**2113-0786**
KFX700 03-10	**2113-0786**
KVF650-A, B, D, Prairie 4x4 04-06	**2113-0786**
KVF700-A, B, D, Prairie 4x4 04-06	**2113-0786**

DICHIARAZIONE DI NON RESPONSABILITÀ: PER INFORMAZIONI IMPORTANTI RIGUARDANTI LA GARANZIA E LA CONFORMITÀ CON LE NORMATIVE VIGENTI SUL CONTROLLO DELL'INQUINAMENTO ACUSTICO E DELLE EMISSIONI DEI VEICOLI, VEDERE PAGINA 4.

I codici articolo in GRASSETTO GRIGIO sono novità 2024

BATTERIA AL LITIO AD ALTE PRESTAZIONI (CONT)

APPLICAZIONI	COD. ART.
KAWASAKI (CONT)	
KVF750 Brute Force 4x4I, EPS 05-23	**2113-0786**
Mule Pro FX, Pro FXT 15-16	**2113-0786**
KAF 950, Mule 2510, 3010 Diesel 08	**2113-0786**
Mule 4010 Diesel 11-13	**2113-0786**
KTM	
SX 450 ATV 08-12	**2113-0784**
XC 450 ATV 08-12	**2113-0784**
SX 505 ATV 08-12	**2113-0784**
XC 505 ATV 08-09	**2113-0784**
SX 525 ATV 08-13	**2113-0784**
XC 525 ATV 10-13	**2113-0784**
KYMCO	
Maxxer 50	**2113-0785**
Maxxer 50 S	**2113-0784**
Mongoose 50	**2113-0784**
MXR 50	**2113-0784**
MXU 50	**2113-0784**
Maxxer 90	**2113-0784**
Maxxer 90 17-23	**2113-0784**
Mongoose 90	**2113-0784**
MXER 125	**2113-0785**
MXER 150 11	**2113-0785**
MXU 150	**2113-0785**
KXR 250	**2113-0786**
Maxxer 250	**2113-0786**
Mongoose 250	**2113-0786**
MXU 250	**2113-0786**
Maxxer 300 11	**2113-0786**
Maxxer 300 17-23	**2113-0786**
Mongoose 300 10	**2113-0786**
MXU 300, 300T3B, 300I T3B 11	**2113-0786**
MXU 300I 17-23	**2113-0786**
MXU 300SD	**2113-0786**
Maxxer 400 11	**2113-0786**
Maxxer 450I, SE 11	**2113-0791**
MXU 450I 20	**2113-0791**
UXV 450I 20	**2113-0791**
MXU 465I 17	**2113-0791**
MXU 500, MXU7 500 T 06-17	**2113-0791**
UXV 500 11-14	**2113-0791**
UXV 500 12	**2113-0791**
UXV 500, 500I, 500I LE 18	**2113-0791**
MXU 550I EPS 17-23	**2113-0791**
MXU 550I T3B 16-20	**2113-0791**
MXU 700I 17-23	**2113-0791**
MXU 700I, IRS, IRS LE, IRS LE EPS 13-20	**2113-0791**
UXV 700 16	**2113-0791**
UXV 700I, 700I HE, 700I LE, 700I LE EPS 20	**2113-0791**
LAVERDA	
Qusar 50-100 02-04	**2113-0785**
Qusar 125-150 02-04	**2113-0785**
MASAI	
A330, A333, A300, A360	**2113-0786**
A450, A460	**2113-0786**
PANDA MOTOR SPORT	
KD50	**2113-0785**
ATV 12-70	**2113-0785**
KD80	**2113-0785**
ATV 08-90 Hunter	**2113-0785**
ATV 11-90	**2113-0785**
ATV 04-110W	**2113-0785**
ATV 09-110	**2113-0785**
KD125	**2113-0785**
ATV 07-150XW	**2113-0785**
ATV 10-150	**2113-0785**
ATV 03-200	**2113-0786**
ATV 02-250WC	**2113-0786**
ATV 05-250	**2113-0786**
ATV 01-260	**2113-0786**
ATV 06-400	**2113-0786**

APPLICAZIONI	COD. ART.
PIAGGIO	
APE Mix 01	**2113-0785**
APE50 FL	**2113-0785**
APE50 FL2	**2113-0785**
APE Mix 01	**2113-0785**
APE50 FL 93	**2113-0785**
APE50 FL2	**2113-0785**
POLARIS	
Outlaw 50 01-20	**2113-0784**
Predator 50 01-18	**2113-0784**
Scrambler 50 01-18	**2113-0784**
Outlaw 70 23	**2113-0785**
Outlaw 70/70MD EFI 21-23	**2113-0785**
Outlaw 90 01-03	**2113-0784**
Outlaw 90 07-16	**2113-0784**
Predator 90 01-06	**2113-0784**
Scrambler 90 01-03	**2113-0784**
Scrambler X 90 01-03	**2113-0784**
Sportsman 90 01-16	**2113-0784**
Outlaw 110, EFI 16-23	**2113-0784**
Sportsman 110 EFI 16-19	**2113-0784**
ACE 150 17-21	**2113-0785**
Ranger 150 20-23	**2113-0785**
RZR 170, 170 EFI 09-21	**2113-0786**
Ranger RZR 170 09-14	**2113-0786**
Phoenix 200 05-23	**2113-0786**
Phoenix Quadricycle 200EA/EB 05	**2113-0786**
Phoenix Quadricycle 200EC/ED 05-10	**2113-0786**
RZR 200 22-23	**2113-0786**
Sawtooth 200 05-19	**2113-0786**
Sawtooth Quadricycle 200 06-08	**2113-0786**
Tutti i modelli 250 85-05	**2113-0786**
Big Boss 250 89-93	**2113-0786**
Trail Blazer 250 90-06	**2113-0786**
Trail Blazer Freedom 250 01-04	**2113-0786**
Trail Boss 250 85-03	**2113-0786**
Xplorer 250 00	**2113-0786**
300 94-95	**2113-0786**
Tutti i modelli 300 06-11	**2113-0786**
Big Boss 300 94	**2113-0786**
Sportsman 300 08-10	**2113-0786**
Xplorer 300 96-00	**2113-0786**
Xpress 300 98-00	**2113-0786**
Xpress L 300 96-97	**2113-0786**
Tutti i modelli 325 87-02	**2113-0786**
Tutti i modelli 325 14-16	**2113-0786**
ACE 325, Sportsman ACE 325 87-02	**2113-0786**
ACE 325, Sportsman ACE 325 14-16	**2113-0786**
Magnum 325 00-02	**2113-0786**
Magnum MOSE 325 01	**2113-0786**
Sportsman 325 ETX 15	**2113-0786**
Sportsman ACE 325 14	**2113-0786**
Sportsman ACE 325EFI 15	**2113-0786**
Sportsman ACE EURO 325 15	**2113-0786**
Sportsman ACE HD 325 15	**2113-0786**
Trail Boss 325 00-02	**2113-0786**
Xpedition 325 00-02	**2113-0786**
ATP 330 04-05	**2113-0786**
Magnum 330 03-06	**2113-0786**
Magnum 330, Trail Blazer 330, Trail Boss 330 15	**2113-0786**
Trail Blazer 330 08-13	**2113-0786**
Trail Boss 330 03-13	**2113-0786**
Sportsman 335 99-00	**2113-0786**
Worker 335 99-00	**2113-0786**
350L 90-93	**2113-0786**
Big Boss 350L 93	**2113-0786**
Sportsman 350 93	**2113-0786**
Trail Boss 350 91-93	**2113-0786**
400L 94-95	**2113-0786**
Big Boss 400L 94-97	**2113-0786**
Ranger 400 10-13	**2113-0786**

APPLICAZIONI	COD. ART.
POLARIS (CONT)	
Scrambler 400 96-02	**2113-0786**
Scrambler 400L 95-97	**2113-0786**
Sport 400 99-00	**2113-0786**
Sport 400L 94-99	**2113-0786**
Sportsman 400 01-14	**2113-0786**
Sportsman 400 HO 11	**2113-0786**
Sportsman 400L 94-97	**2113-0786**
Trail Blazer 400 03	**2113-0786**
Xplorer 400 01-02	**2113-0786**
Xplorer 400L 95-01	**2113-0786**
Magnum 425 95-98	**2113-0786**
Xpedition 425 00-02	**2113-0786**
Diesel 445 litri (primaria) 99-03	**2113-0792**
Outlaw 450 07-10	**2113-0785**
Outlaw 450 16-20	**2113-0786**
Outlaw 450 MXR 09-10	**2113-0785**
Outlaw 450S 08-10	**2113-0785**
Sportsman 450 HO 07-10	**2113-0785**
Sportsman 400 HO 16-20	**2113-0786**
Sportsman 450, EPS 06-21	**2113-0786**
Diesel 455 99-01	**2113-0786**
Tutti i modelli 500 96-11	**2113-0792**
Tutti i modelli 500 99-11	**2113-0786**
ACE 500 09-11	**2113-0786**
ACE 500 17-19	**2113-0786**
ATP 500	**2113-0785**
ATP 500 17-19	**2113-0786**
Big Boss 500 98-99	**2113-0786**
Magnum 500 99-02	**2113-0786**
Outlaw 500 06-07	**2113-0785**
Predator 500 TLD 03-07	**2113-0785**
Predator 500, Outlaw 500 12	**2113-0786**
Predator, Outlaw 03-06	**2113-0785**
Ranger 500 06-09	**2113-0792**
Ranger 500 MID 18-22	**2113-0786**
Ranger 500EFI 06-08	**2113-0792**
Ranger 500EFI HO 09-13	**2113-0792**
Ranger Crew 500 11-13	**2113-0792**
Scrambler 500 97-12	**2113-0786**
Sportsman 500	**2113-0785**
Sportsman 500 96-08	**2113-0786**
Sportsman 500 96-11	**2113-0792**
Sportsman 500 HO 03-06	**2113-0785**
Sportsman 500 HO 12	**2113-0786**
Sportsman 500 HO EFI 08-13	**2113-0791**
Sportsman 500 HO Touring 08-14	**2113-0786**
Sportsman 500 HO/EFI 04-06	**2113-0786**
Sportsman 500 HO/EFI Demand Drive 03-04	**2113-0786**
Sportsman 500 X2 EFI 07-08	**2113-0786**
Sportsman 500 XP 09	**2113-0786**
Sportsman 500EFI/HO 07-08	**2113-0786**
Sportsman 500X2 06-10	**2113-0792**
Sportsman/Worker 500 98-02	**2113-0786**
Xplorer 500 97	**2113-0786**
Outlaw 525 08-11	**2113-0785**
Outlaw 525 IRS 08-11	**2113-0785**
Outlaw 525S 08-10	**2113-0785**
Sportsman 550 10	**2113-0792**
Sportsman 550 EPS, XP 10	**2113-0792**
Sportsman 550 EPS, XP 10	**2113-0786**
Sportsman 550 X2 10	**2113-0792**
Sportsman 550 X2 10-13	**2113-0786**
Sportsman 550 XP 09-14	**2113-0786**
Sportsman 550 XP EPS 09-14	**2113-0786**
Sportsman 550EFI 11-13	**2113-0786**
ACE 570 15-19	**2113-0786**
Crew MD RGR 570EPS 18	**2113-0786**
Crew RGR 570 18-20	**2113-0786**
Crew RGR 570EFI 17	**2113-0786**
Forester Tractor 570EFI/EPS 15	**2113-0786**

BATTERIA AL LITIO AD ALTE PRESTAZIONI continua alla pagina successiva.

DICHIARAZIONE DI NON RESPONSABILITÀ: PER INFORMAZIONI IMPORTANTI RIGUARDANTI LA GARANZIA E LA CONFORMITÀ CON LE NORMATIVE VIGENTI SUL CONTROLLO DELL'INQUINAMENTO ACUSTICO E DELLE EMISSIONI DEI VEICOLI, VEDERE PAGINA 4.

I codici articolo in **GRASSETTO GRIGIO** sono novità 2024

BATTERIA AL LITIO AD ALTE PRESTAZIONI (CONT)

APPLICAZIONI	COD. ART.
POLARIS (CONT)	
Ranger 570 Crew 14-15	**2113-0786**
Ranger 570 Full-Size 17-23	**2113-0786**
Ranger 570 RZR 12-20	**2113-0786**
Ranger 570, 570 EPS, 570 EPS MID 14-19	**2113-0786**
Ranger 570FS Crew 17-20	**2113-0786**
Ranger Crew 570 4 MID, 4 EPS Premium MID 18-21	**2113-0786**
Ranger Crew 570 6 EPS 20-21	**2113-0786**
RZR 570 12-21	**2113-0786**
RZR 570 EPS 15-21	**2113-0792**
Sportsman 570 6x6 EPS 17-23	**2113-0786**
Sportsman 570 EPS Forest 14-17	**2113-0786**
Sportsman 570 Touring 14	**2113-0786**
Sportsman 570 Touring SP, EPS 17-23	**2113-0786**
Sportsman 570 X2 EPS 17-23	**2113-0786**
Sportsman 570, Sportsman 570 SP 17-23	**2113-0786**
Sportsman 570EFI 11-15	**2113-0786**
Sportsman ACE 570 15-20	**2113-0786**
Sportsman ACE EURO 570 15-20	**2113-0786**
Sportsman 600 03-05	**2113-0792**
Ranger TM Task Master 04-06	**2113-0792**
Ranger 700 EFI 6x6, EFI Crew, HD 06-09	**2113-0792**
Ranger 700EFI 06-09	**2113-0792**
Ranger 700EFI LE 07	**2113-0792**
Ranger 700XP 06-08	**2113-0792**
Sportsman 700 10	**2113-0792**
Sportsman 700, Military 02-08	**2113-0792**
Sportsman 700, Military 02-08	**2113-0792**
Sportsman 700EFI 02-07	**2113-0792**
Sportsman 700 MV 05-06	**2113-0792**
Sportsman 700X2 08	**2113-0792**
Ranger 800 10-13	**2113-0792**
Ranger 800 Crew; EFI 6x6, EPS, HD, Midsize 10-14	**2113-0792**
Ranger 800 HD 10-11	**2113-0792**
Ranger 800 RZR 08-14	**2113-0791**
Ranger 800 RZR S EFI 09-14	**2113-0791**
Ranger 800/RZR-4 10-13	**2113-0792**
Ranger 800 XP 10-11	**2113-0792**
Ranger Crew 800 10-13	**2113-0792**
RZR800 09-14	**2113-0791**
RZR800 EPS 11-13	**2113-0792**
Sportsman 800 09-11	**2113-0792**
Sportsman 800 Big Boss 6x6 05-16	**2113-0792**
Sportsman 800 EFI 05	**2113-0792**
Sportsman 800 HO EFI 07-11	**2113-0791**
Sportsman 800 X2 07-09	**2113-0792**
Sportsman 800EFI 05-10	**2113-0792**
Sportsman 800EFI 11-14	**2113-0791**
Sportsman 800EFI Touring 08-09	**2113-0792**
Scrambler 850 16-19	**2113-0792**
Scrambler 850 20-23	**2113-0791**
Scrambler 850SP Touring 15	**2113-0792**
Scrambler 850XP HO EPS 14	**2113-0792**
Sportsman 850 11	**2113-0791**
Sportsman 850 12-13	**2113-0792**
Sportsman 850 XP 09-15	**2113-0791**
Sportsman 850 XP EPS 09-14	**2113-0791**
Sportsman 850 XP HO 11	**2113-0791**
Sportsman 850 XP HO 12-13	**2113-0792**
ACE 900, ACE 900 EPS 16-19	**2113-0792**
Ranger 900 XP 13	**2113-0792**
Ranger RZR 900 13	**2113-0792**
Forest 1000 15	**2113-0791**
Ranger Crew XP 1000 EPS High Lifter 17-22	**2113-0792**
Ranger XP 1000 EPS High Lifter 17-21	**2113-0792**
RZR Pro XP EPS, XP 4 EPS 20-21	**2113-0792**
RZR RS1 18-19	**2113-0791**
RZR RS1 20-21	**2113-0792**
RZR XP 1000 EPS High Lifter 21-21	**2113-0792**
RZR XP 1000 EPS High Lifter EPS 15-19	**2113-0792**
RZR XP 4 1000 EPS High Lifter 16-21	**2113-0792**

APPLICAZIONI	COD. ART.
POLARIS (CONT)	
RZR XP 900, XP 4 900P 11-13	**2113-0792**
Scrambler 1000 14-18	**2113-0791**
Scrambler 1000 XP 14-20	**2113-0792**
Scrambler 1000 XP EPS 14-19	**2113-0791**
Scrambler 1000 XP S EPS 16-19	**2113-0791**
Scrambler 1000, XP 18	**2113-0792**
Scrambler 1000, XP 22-23	**2113-0792**
Sportsman 1000 Touring Tractor 16-18	**2113-0791**
Sportsman 1000 Touring XP EPS 15-21	**2113-0791**
Sportsman 1000 Touring, Touring XP 18-23	**2113-0792**
Sportsman 1000 XP 15-23	**2113-0791**
Sportsman 1000 XP EPS, XP EPS LE 15-18	**2113-0791**
Sportsman 1000 XP Tractor 16-18	**2113-0791**
Sportsman 1000, Touring 15-17	**2113-0791**
Sportsman XP 1000 S 18	**2113-0792**
QIANJIANG	
ATV50	**2113-0784**
ATV100	**2113-0784**
Stinger 170	**2113-0785**
Stinger 250	**2113-0785**
Jumbo 300	**2113-0786**
Canyon 500	**2113-0785**
Ram 500	**2113-0786**
SEGWAY	
AT6L Snarler EPS STD - Deluxe 21-23	**2113-0792**
AT6S Snarler STD, EPS, EPS STD - Deluxe 21-23	**2113-0792**
Fuglemna UT10 21-23	**2113-0792**
HyperSport Villian SX10 E, X, WX 21-23	**2113-0792**
SUZUKI	
LT-Z50 Quadsport 06-23	**2113-0784**
LT80, LT80 Quadsport 87-06	**2113-0784**
LT-Z90 Quadsport 07-22	**2113-0785**
LT230 E Quadrunner 88-93	**2113-0786**
LT-4WD Quadrunner 250 87-98	**2113-0786**
LT-F250, Ozark 02-17	**2113-0786**
LT-Z250 EF Quadsport 04	**2113-0786**
LT-Z250 Quadsport 04	**2113-0786**
LT-A400 Eiger 2WD, F Eiger 4WD 02-07	**2113-0786**
LT-A400F Kingquad 400ASI, AXI, FSI 20-22	**2113-0786**
LT-F400 Eiger 2WD, F Eiger 4WD 02-07	**2113-0786**
LT-F400 Kingquad 400 08-19	**2113-0786**
LT-Z400 Quadsport 03-17	**2113-0785**
LT-A450X Kingquad 07-11	**2113-0786**
LT-R450 Quadracer 06-11	**2113-0785**
LT-A500 Kingquad 11	**2113-0790**
LT-A500F Vinson 4WD 04-07	**2113-0790**
LT-A500X Kingquad 500XP, 500AXI 92-22	**2113-0790**
LT-F500F Vinson Manual 4WD 04-07	**2113-0790**
QUV620F 05	**2113-0791**
LT700 Twin Peaks 04	**2113-0790**
LT-A700X Kingquad 05-07	**2113-0790**
LT-V700F Twin Peaks 04-05	**2113-0786**
LT-A750 Kingquad 07-11	**2113-0790**
LT-A750X Kingquad 750 AXI EP 12-22	**2113-0790**
QUV620F 05	**2113-0791**
SYM	
Trackrunner 200	**2113-0785**
Quadlander 250	**2113-0786**
CityMax 300	**2113-0786**
Outlander 300S	**2113-0786**
Quadlander 300S 08-13	**2113-0786**
Quadraider 600 13	**2113-0786**
TGB	
Blade 250	**2113-0789**
Target 325	**2113-0786**
Blade 325	**2113-0789**
Blade 400	**2113-0791**
Blade 425	**2113-0791**
Target 425 4x4	**2113-0791**
Blade 470 SL 20-23	**2113-0791**
Blade 500 SL 08-23	**2113-0791**

APPLICAZIONI	COD. ART.
TGB (CONT)	
Blade 525	**2113-0791**
Blade 550	**2113-0791**
Blade 550 LT EPS 08-20	**2113-0791**
Blade 550 SE EPS 08-20	**2113-0791**
Farm 550 EPS	**2113-0791**
Blade 600 LT EPS, LTX EPS 08-23	**2113-0791**
Blade 600 SE EPS, SER EPS 08-23	**2113-0791**
Blade 600 SL 08-23	**2113-0791**
Farm 600 EPS	**2113-0791**
Target 600 EPS 19-23	**2113-0791**
Blade 1000 LT SL, LT EPS, LTX EPS 08-23	**2113-0791**
TRITON	
Baja 250	**2113-0786**
Baja 300	**2113-0786**
Baja SM 300	**2113-0786**
Outback 300	**2113-0786**
Baja 400	**2113-0786**
Baja SM 400	**2113-0786**
Outback 400 4x2	**2113-0786**
Outback 400 4x4	**2113-0786**
Baja 450	**2113-0786**
Baja SM 450	**2113-0786**
Outback 700	**2113-0786**
YAMAHA	
YFZ50 17-23	**2113-0784**
YFM90 Grizzly 19-23	**2113-0784**
YFM90R Raptor 09-23	**2113-0784**
YFM125R, Raptor 11	**2113-0784**
YFM250R 08-13	**2113-0784**
YFM250R Raptor, R 08-11	**2113-0784**
YFM250RY, RSEY 09-12	**2113-0784**
YFM300FG Grizzly 13	**2113-0786**
YFM350 Raptor 04-09	**2113-0786**
YFM350A, FWA, FWAN, AS 07-09	**2113-0786**
YFM350B Bruin 04-06	**2113-0786**
YFM350FG Grizzly 07-17	**2113-0786**
YFM350FX Wolverine 06-10	**2113-0786**
YFM350R 07-12	**2113-0786**
YFM350R Raptor 04-11	**2113-0786**
YFM350XY 09	**2113-0786**
YF400FG Grizzly 07-08	**2113-0791**
YFM400FG Grizzly 07-17	**2113-0786**
YFM400FW Kodiak/con cambio autom. 96-02	**2113-0791**
YFM400FWN Big BEAR 00-03	**2113-0791**
YFM400N Big BEAR 2WD 00-03	**2113-0791**
YFM40FB Big BEAR 00	**2113-0791**
YFM40FW Kodiak/con cambio autom. 03-06	**2113-0786**
YFM450 Kodiak 450, EPS, EPS SE 18-22	**2113-0791**
YFM450FG Grizzly, EPS, SE 4x4 07	**2113-0791**
YFM450FW con cambio autom. 03-09	**2113-0791**
YFM450FX Wolverine 03-10	**2113-0791**
YFZ450 04-13	**2113-0785**
YFZ450V 09	**2113-0785**
YZF450 R, R SE 09-22	**2113-0784**
YZF450X 08	**2113-0785**
YFM500FGY, YFM500GY 09	**2113-0791**
YFM550 Grizzly 09	**2113-0791**
YFM550 Grizzly 550 EPS/SE 09-11	**2113-0791**
YMF500 FG Grizzly 12	**2113-0791**
YMF550 Grizzly 09	**2113-0791**
YFM600 FW Grizzly 98	**2113-0791**
YFV600 FW Grizzly 98	**2113-0791**
YFM600 FWA Grizzly 98	**2113-0791**
YFM660 FA Grizzly 02-08	**2113-0791**
YFM660 R Raptor 01-05	**2113-0786**
YFM700 FG Grizzly 07-17	**2113-0791**
YFM700 FWA 09	**2113-0791**
YFM700 Grizzly 700 EPS/SE 07-22	**2113-0791**
YFM700 Kodiak 700 EPS, EPS SE, EPS 4WD 16-22	**2113-0791**
YFM700 Rhino 09-13	**2113-0791**
YFM700 RY 09	**2113-0785**
YFM700R Raptor 700, 700R, 700R SE 06-22	**2113-0785**

DICHIARAZIONE DI NON RESPONSABILITÀ: PER INFORMAZIONI IMPORTANTI RIGUARDANTI LA GARANZIA E LA CONFORMITÀ CON LE NORMATIVE VIGENTI SUL CONTROLLO DELL'INQUINAMENTO ACUSTICO E DELLE EMISSIONI DEI VEICOLI, VEDERE PAGINA 4.

I codici articolo in GRASSETTO GRIGIO sono novità 2024





BATTERIE AGLI IONI DI LITIO

- Litio-ione-polimero $LiFePO_4$
- No metalli pesanti o acidi pericolosi
- Non esplosive né combustibili
- Maggiore amperaggio di avviamento a freddo rispetto alle batterie piombo-acido
- Più leggere rispetto alle batterie piombo-acido
- Includono indicatore integrato di capacità della batteria di facile lettura
- Si montano in qualsiasi direzione
- Dimensioni secondo lo standard JIS
- Durata di conservazione fino a 12 mesi prima che sia necessario un boost

COD. DI RIFERIMENTO YUASA	DIMENSIONI	PESO	COD. ART.
YTZ7S e YTX7L-BS	113 mm LUNG. x 70 mm LARG. x 86 mm ALT. ($4^{7}/_{16}$" x $2^{3}/_{4}$" x $3^{3}/_{8}$")	0,73 kg (1,6 lb)	**2113-0722**

APPLICAZIONI	COD. ART.
HONDA	
TRX450ER/TRX450R 06-13	**2113-0722**
KAWASAKI	
KFX450R 08-14	**2113-0722**

APPLICAZIONI	COD. ART.
SUZUKI	
LT-Z90 QuadSport 07-11	**2113-0722**
YAMAHA	
YFM125R/Raptor 11-13	**2113-0722**
YFM12R/Raptor 11-13	**2113-0722**

APPLICAZIONI	COD. ART.
YAMAHA (CONT)	
YFM250RY,RSEY 09	**2113-0722**
YFM250R Raptor,R 08-13	**2113-0722**
YFZ450R/X 09-17	**2113-0722**
YZF450R,RSEY 09-12	**2113-0722**





2113-0428



2113-0429

BATTERIE AGM SENZA MANUTENZIONE AD ALTE PRESTAZIONI

- Parts Europe è orgogliosa di offrire una batteria di altissima qualità e ad alte prestazioni senza manutenzione
- Mettono a disposizione un ulteriore amperaggio all'avviamento per veicoli che richiedono una corrente di avviamento supplementare
- La speciale batteria AGM elimina le perdite d'acqua, garantendo la massima tenuta non appena la batteria viene riempita con l'acido
- A tenuta stagna per prevenire le perdite d'acqua
- Mantengono la carica tre volte più a lungo delle batterie convenzionali
- Il kit include: batteria, confezione acido già misurato e viti per il montaggio

NOTA BENE: per la tabella della applicazioni batterie vedere le pagine 1106-1117.

COD. DI RIFERIMENTO YUASA	COD. ART.
YTZ7S-BS	**2113-0434**
YT7B-BS	**2113-0430**
YT9B-BS	**2113-0431**
YTZ10S-BS	**2113-0435**

COD. DI RIFERIMENTO YUASA	COD. ART.
YTZ12S-BS	**2113-0436**
YTX14AH-BS	**2113-0421**
YTX14H-BS	**2113-0422**
YTX20HL-BS	**2113-0426**

COD. DI RIFERIMENTO YUASA	COD. ART.
YTX20CH-BS	**2113-0427**
YTX24HL-BS	**2113-0428**
YIX30L-BS	**2113-0429**

DICHIARAZIONE DI NON RESPONSABILITÀ: PER INFORMAZIONI IMPORTANTI RIGUARDANTI LA GARANZIA E LA CONFORMITÀ CON LE NORMATIVE VIGENTI SUL CONTROLLO DELL'INQUINAMENTO ACUSTICO E DELLE EMISSIONI DEI VEICOLI, VEDERE PAGINA 4.

I codici articolo in **GRASSETTO GRIGIO** sono novità 2024

SISTEMI DI SCARICO
PALE DA NEVE E ATTREZZI AGRICOLI
VERRICELLI E SUPPORTI
AUDIO
ACCESSORI GENERICI E SISTEMI ANTIFURTO
PORTAPACCHI E ACCESSORI
BAULETTI E VALIGIE
PLASTICHE E CARROZZERIA
RINFORZI E PROTEZIONI
COMPONENTI MANUBRIO
CERCHI E ACCESSORI
FRENI
CINGHIE, CATENE, PIGNONI E CORONE
TRASMISSIONE
SOSPENSIONI
MOTORE E IMPIANTO DI RAFFREDDAMENTO
IMPIANTO ARIA E CARBURANTE
COMPONENTI ELETTRICI
ILLUMINAZIONE
VITERIA E ARTICOLI PROMOZIONALI
INDICE

PARTS EUROPE

KIT BATTERIA ULTRARESISTENTE



- Le batterie ultraresistenti Parts Europe sono state realizzate per soddisfare le stesse specifiche e gli stessi standard qualitativi delle batterie OEM
- Maggiore resistenza e amperaggio all'avviamento rispetto alle batterie tradizionali
- La lega piombo-calcio riduce le perdite d'acqua e la necessità di manutenzione del 66% rispetto alle batterie tradizionali
- Includono una sostanza chimica antisolfatazione che minimizza la formazione di cristalli di solfato sulle piastre batteria
- Riduzione dell'autoscarica per un periodo di tempo più lungo tra una ricarica e l'altra
- Separatori in fibra di vetro migliorano il flusso dell'acido
- Il kit include: batteria, confezione acido già misurato, tubo di riempimento rosso, kit del materiale di montaggio e tubo di sfiato trasparente

NOTA BENE: per la tabella della applicazioni batterie vedere le pagine 1106-1117.

COD. DI RIFERIMENTO YUASA	COD. ART.
YB12A-A	**2113-0392**
YB12C-A	**2113-0395**
YB14-A2	**2113-0396**

COD. DI RIFERIMENTO YUASA	COD. ART.
YB14A-A2	**2113-0397**
YB14L-A2	**2113-0399**
YB16CL-B	**2113-0404**

COD. DI RIFERIMENTO YUASA	COD. ART.
YB30L-B	**2113-0407**
Y50-N18L-A	**2113-0408**

COD. DI RIFERIMENTO YUASA	COD. ART.
Y50-N18L-A3	**2113-0409**
53030	**2113-0411**



PARTS EUROPE

BATTERIE AGM SENZA MANUTENZIONE

- Parts Europe è orgogliosa di offrire una batteria di altissima qualità e senza manutenzione
- La speciale batteria AGM elimina le perdite d'acqua, garantendo la massima tenuta non appena la batteria viene riempita con l'acido
- A tenuta stagna per prevenire le perdite d'acqua
- Mantengono la carica tre volte più a lungo delle batterie convenzionali
- Il kit include: batteria, confezione acido già misurato e viti per il montaggio

NOTA BENE: per la tabella della applicazioni batterie vedere le pagine 1106-1117.

COD. DI RIFERIMENTO YUASA	COD. ART.
YTX4L-BS	**2113-0412**
YTX5L-BS	**2113-0413**

COD. DI RIFERIMENTO YUASA	COD. ART.
YTX7A-BS	**2113-0414**
YTX7L-BS	**2113-0415**

COD. DI RIFERIMENTO YUASA	COD. ART.
YTX9-BS	**2113-0416**
YTX12-BS	**2113-0417**

COD. DI RIFERIMENTO YUASA	COD. ART.
YTX14-BS	**2113-0419**
YTX20L-BS	**2113-0424**

MOOSE UTILITY DIVISION

BATTERIE AGM SENZA MANUTENZIONE



- L'ultima novità della linea Moose Utility Division per quanto riguarda le batterie
- Resistente batteria senza manutenzione da 12 volt che offre la qualità che ci si aspetta da MUD a prezzi abbordabili
- Straordinaria resistenza alle vibrazioni e durata per un funzionamento a lungo termine
- Mantiene la carica tre volte più a lungo rispetto alle batterie tradizionali
- La batteria AGM elimina le perdite d'acqua, garantendo la massima tenuta non appena la batteria viene riempita con l'acido
- Confezione di acido inclusa

NOTA BENE: per la tabella della applicazioni batterie vedere le pagine 1106-1117.

COD. DI RIFERIMENTO YUASA	COD. ART.
YTZ7S	**2113-0483**
YTX4L-BS	**2113-0468**
YTX5L-BS	**2113-0469**

COD. DI RIFERIMENTO YUASA	COD. ART.
YTX7A-BS	**2113-0470**
YTX9-BS	**2113-0472**
YTZ10S	**2113-0484**

COD. DI RIFERIMENTO YUASA	COD. ART.
YTX12-BS	**2113-0473**
YTX14AH-BS	**2113-0475**
YTX14-BS	**2113-0474**

COD. DI RIFERIMENTO YUASA	COD. ART.
YTX20HL-BS	**2113-0477**
YTX20CH-BS	**2113-0478**
YIX30L-BS	**2113-0480**

DICHIARAZIONE DI NON RESPONSABILITÀ: PER INFORMAZIONI IMPORTANTI RIGUARDANTI LA GARANZIA E LA CONFORMITÀ CON LE NORMATIVE VIGENTI SUL CONTROLLO DELL'INQUINAMENTO ACUSTICO E DELLE EMISSIONI DEI VEICOLI, VEDERE PAGINA 4.

I codici articolo in GRASSETTO GRIGIO sono novità 2024

YUASA BATTERY

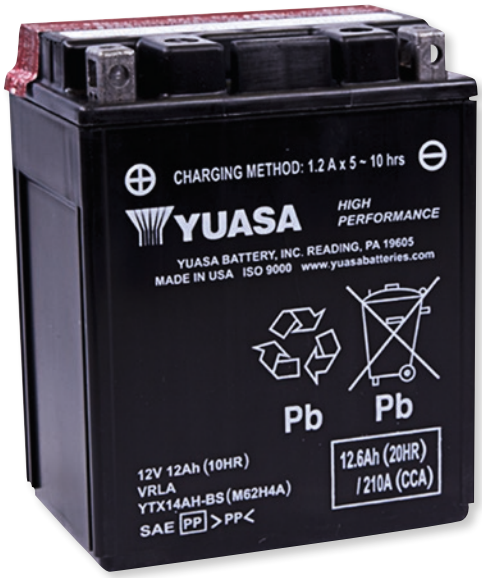

YTX14AH-BS

BATTERIE AGM SENZA MANUTENZIONE AD ALTE PRESTAZIONI

- Questa nuova generazione di batterie senza manutenzione mette a disposizione un amperaggio all'avviamento più alto per veicoli che richiedono una corrente di avviamento supplementare
- Il maggiore amperaggio all'avviamento fa di queste batterie alcune delle più potenti sul mercato
- Confezione acido inclusa, salvo quando è indicato che la batteria è preattivata

NOTA BENE: Le batterie preattivate dovrebbero essere ricaricate una volta al mese se non in uso.

NOTA BENE: per la tabella della applicazioni batterie vedere le pagine 1106-1117.

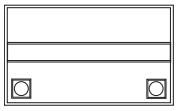

COD. DI RIFERIMENTO YUASA	CAPACITÀ STIMATA IN AH (CAPACITÀ A 10 ORE)	CORRENTE DI CARICA NORMALE (A)	AMPERAGGIO DI AVVIAMENTO A FREDDO A -18 °C (0 °F)	LUNG	LARGHEZZA	ALTEZZA	PESO APPROS. CON ACIDO	CONFIGURAZIONE TERMINALI		COD. ART.
YTX14AH-BS (include un distanziale di 10 mm di altezza utilizzabile per la sostituzione di YB14A-A1 e YB14A-A2)	12	1,2	210	135 mm (5 5/16")	89 mm (3 1/2")	167 mm (6 9/16")	5 kg (11,1 lb)	+	-	YTX14AH-BS
YTX14H-BS	12	1,2	240	152 cm (6")	87 mm (3 7/16")	146 mm (5 3/4")	4,8 kg (10,6 lb)	+	-	2113-0034
YTX20CH-BS	18	1,8	270	152 cm (6")	87 mm (3 7/16")	162 mm (6 3/8")	6,1 kg (13,4 lb)	+	-	2113-0015
YTX20HL-BS	18	1,8	310	175 cm (6 7/8")	87 mm (3 7/16")	156 mm (6 1/8")	6,8 kg (15,1 lb)	-	+	YTX20HL-BS
YTX24HL-BS	21	2,1	350	206 mm (8 1/8")	87 mm (3 7/16")	162 mm (6 3/8")	7,9 kg (17,5 lb)	-	+	YTX24HL-BS



YTZ10S

BATTERIE AGM SENZA MANUTENZIONE PREATTIVATE YTZ

- Più potenza, si scarica di meno se non in uso e ha un ciclo di vita più lungo delle batterie convenzionali
- Design e struttura a tenuta stagna hanno superato i test di tenuta differenziale per vibrazione e pressione

NOTA BENE: Le batterie preattivate dovrebbero essere ricaricate una volta al mese se non in uso.

NOTA BENE: per la tabella della applicazioni batterie vedere le pagine 1106-1117.

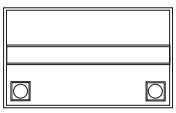

COD. DI RIFERIMENTO YUASA	CAPACITÀ STIMATA IN AH (CAPACITÀ A 10 ORE)	CORRENTE DI CARICA NORMALE (A)	AMPERAGGIO DI AVVIAMENTO A FREDDO A -18 °C (0 °F)	LUNGHEZZA	LARGHEZZA	ALTEZZA	PESO APPROS. CON ACIDO	CONFIGURAZIONE TERMINALI		COD. ART.
YTZ7S	6	0,6	130	113 cm (4 7/16")	70 cm (2 3/4")	105 cm (4 1/8")	2 kg (4,6 lb)	-	+	YTZ7S
YTZ10S	8,6	0,9	190	152 cm (6")	87 mm (3 7/16")	94 mm (3 11/16")	3,2 kg (7 lb)	+	-	YTZ10S

DICHIARAZIONE DI NON RESPONSABILITÀ: PER INFORMAZIONI IMPORTANTI RIGUARDANTI LA GARANZIA E LA CONFORMITÀ CON LE NORMATIVE VIGENTI SUL CONTROLLO DELL'INQUINAMENTO ACUSTICO E DELLE EMISSIONI DEI VEICOLI, VEDERE PAGINA 4.

I codici articolo in GRASSETTO GRIGIO sono novità 2024

YUASA BATTERY

BATTERIE AGM SENZA MANUTENZIONE

- La speciale batteria AGM elimina le perdite d'acqua, garantendo la massima tenuta non appena la batteria viene riempita con l'acido
- Davvero la batteria per moto più sofisticata al mondo che, una volta installata, te ne puoi anche dimenticare
- Confezione acido inclusa, salvo quando è indicato che la batteria è preattivata

NOTA BENE: Le batterie preattivate dovrebbero essere ricaricate una volta al mese se non in uso.

NOTA BENE: Per la tabella della applicazioni batterie vedere le pagine 1106-1117.



YTX4L-BS



YTX12-BS

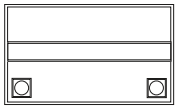

COD. DI RIFERIMENTO YUASA	CAPACITÀ STIMATA IN AH (CAPACITÀ A 10 ORE)	AMPERAGGIO DI AVVIAMENTO A FREDDO A -18 °C (0 °F)	LUNGHEZZA	LARGHEZZA	ALTEZZA	PESO APPROS. CON ACIDO	CONFIGURAZIONE TERMINALI		COD. ART.
YTX4L-BS	3	50	114 cm (4 1/2")	71 cm (2 13/16")	86 cm (3 3/8")	1,5 kg (3,4 lb)	-	+	**YTX4L-BS**
YTX4L (preattivata)	3	50	114 cm (4 1/2")	71 cm (2 13/16")	86 cm (3 3/8")	1,5 kg (3,4 lb)	-	+	**2113-0886**
YTZ5S (preattivata)	3,5	65	113 cm (4 7/16")	70 cm (2 3/4")	86 cm (3 3/8")	1,6 kg (3,5 lb)	-	+	**2113-0889**
YTX5L-BS	4	80	114 cm (4 1/2")	71 cm (2 13/16")	106 cm (4 3/16")	1,9 kg (4,2 lb)	-	+	**YTX5L-BS**
YTX5L (preattivata)	4	80	114 cm (4 1/2")	71 cm (2 13/16")	106 cm (4 3/16")	1,9 kg (4,2 lb)	-	+	**2113-0881**
YTX7A-BS	6	105	152 cm (6")	87 mm (3 7/16")	95 mm (3 3/4")	2,9 kg (6,3 lb)	+	-	**YTX7A-BS**
YTX7A (preattivata)	6	105	152 cm (6")	87 mm (3 7/16")	95 mm (3 3/4")	2,9 kg (6,3 lb)	+	-	**2113-0882**
YTX7L-BS	6	100	114 cm (4 1/2")	71 cm (2 13/16")	132 cm (5 3/16")	2,8 kg (6,1 lb)	-	+	**YTX7L-BS**
YTX7L (preattivata)	6	100	114 cm (4 1/2")	71 cm (2 13/16")	132 cm (5 3/16")	2,8 kg (6,1 lb)	-	+	**2113-0887**
YT7B-BS	6,5	120	152 cm (6")	65 cm (2 9/16")	94 cm (3 11/16")	2,7 kg (5,9 lb)	+	-	**YT7B-BS**
YT7B (preattivata)	6,5	120	152 cm (6")	65 cm (2 9/16")	94 cm (3 11/16")	2,7 kg (5,9 lb)	+	-	**2113-0883**
YT9B-BS	8	115	152 cm (6")	70 cm (2 3/4")	105 cm (4 1/8")	4 kg (8,7 lb)	+	-	**2113-0068**
YT9B (preattivata)	8	115	152 cm (6")	70 cm (2 3/4")	105 cm (4 1/8")	4 kg (8,7 lb)	+	-	**2113-0884**
YTX9-BS	8	135	152 cm (6")	87 mm (3 7/16")	106 mm (4 3/16")	3 kg (6,6 lb)	+	-	**YTX9-BS**
YT12A (preattivata)	10	175	152 cm (6")	87 mm (3 7/16")	106 mm (4 3/16")	3,5 kg (7,7 lb)	+	-	**2113-0879**
YT12B (preattivata)	10	210	152 cm (6")	70 cm (2 3/4")	130 mm (5 1/8")	4,1 kg (9 lb)	+	-	**2113-0880**
YTX12-BS	10	180	152 cm (6")	87 mm (3 7/16")	130 mm (5 1/8")	4,2 kg (9,2 lb)	+	-	**YTX12-BS**
YTX12 (preattivata)	10	180	152 cm (6")	87 mm (3 7/16")	130 mm (5 1/8")	4,2 kg (9,2 lb)	+	-	**2113-0756**
YT14B (preattivata)	12	210	156 cm (6 1/8")	70 cm (2 3/4")	146 mm (5 3/4")	5,4 kg (11,8 lb)	+	-	**2113-0890**
YTX14-BS	12	200	152 cm (6")	87 mm (3 7/16")	146 mm (5 3/4")	4,6 kg (10,1 lb)	+	-	**YTX14-BS**
YTX14 (preattivata)	12	200	152 cm (6")	87 mm (3 7/16")	146 mm (5 3/4")	4,6 kg (10,1 lb)	+	-	**2113-0757**
YTX16-BS	14	230	152 cm (6")	87 mm (3 7/16")	162 mm (6 3/8")	5,7 kg (12,6 lb)	+	-	**YTX16-BS**
YTX16 (preattivata)	14	230	152 cm (6")	87 mm (3 7/16")	162 mm (6 3/8")	5,7 kg (12,6 lb)	+	-	**2113-0885**
YTX16-BS-1	14	230	152 cm (6")	87 mm (3 7/16")	162 mm (6 3/8")	5,7 kg (12,6 lb)	+	-	**YTX16-BS-1**
YT19BL (preattivata)	17,7	170	184 mm (7 1/4")	81 cm (3 3/16")	170 mm (6 11/16")	5,66 kg (12,5 lb)	-	+	**2113-0888**
YTX20L-BS	18	270	175 cm (6 7/8")	87 mm (3 7/16")	156 mm (6 1/8")	6,3 kg (13,9 lb)	-	+	**YTX20L-BS**

BATTERIE 12 V YUMICRON

- La più potente batteria al piombo-acido di queste dimensioni
- Presenti di serie su un numero sempre maggiore di moto di grandi dimensioni
- A secco

NOTA BENE: Per la tabella della applicazioni batterie vedere le pagine 1106-1117.



YB14-A2

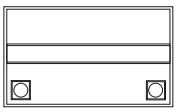

COD. DI RIFERIMENTO YUASA	CAPACITÀ STIMATA IN AH (CAPACITÀ A 10 ORE)	CORRENTE DI CARICA NORMALE (A)	LUNGHEZZA	LARGHEZZA	ALTEZZA	PESO APPROSS. SENZA ACIDO	CONFIGURAZIONE TERMINALI		COD. ART.
YB9L-A2 (tubo di sfiato non incluso)	9	0,9	135 mm (5 5/16")	76 cm (3")	140 cm (5 1/2")	2,4 kg (5,3 lb)	-	+	**YB9L-A2**
YB10A-A2	11	1,1	135 mm (5 5/16")	90 cm (3 9/16")	156 cm (6 1/8")	3,2 kg (7 lb)	+	-	**YB10A-A2**
YB10L-B	11	1,1	135 mm (5 5/16")	90 cm (3 9/16")	146 mm (5 3/4")	3,2 kg (7 lb)	-	+	**YB10L-B**
YB12A-A	12	1,2	135 mm (5 5/16")	81 cm (3 3/16")	160 cm (6 5/16")	3,1 kg (6,8 lb)	+	-	**YB12A-A**
YB12C-A (tubo di sfiato non incluso)	12	1,2	135 mm (5 5/16")	90 cm (3 9/16")	175 cm (6 7/8")	3,2 kg (7,1 lb)	+	-	**YB12C-A**
YB14-A2	14	1,4	135 mm (5 5/16")	89 mm (3 1/2")	167 mm (6 9/16")	3,4 kg (7,6 lb)	+	-	**YB14-A2**
YB14A-A1 (tubo di sfiato non incluso)	14	1,4	135 mm (5 5/16")	89 mm (3 1/2")	176 mm (6 15/16")	3,6 kg (7,9 lb)	+	-	**YB14A-A1**
YB14A-A2 (tubo di sfiato non incluso)	14	1,4	135 mm (5 5/16")	89 mm (3 1/2")	176 mm (6 15/16")	3,6 kg (7,9 lb)	+	-	**YB14A-A2**
YB14-B2 (tubo di sfiato non incluso)	14	1,4	135 mm (5 5/16")	89 mm (3 1/2")	167 mm (6 9/16")	3,4 kg (7,6 lb)	+	-	**YB14-B2**
YB14L-A2	14	1,4	135 mm (5 5/16")	89 mm (3 1/2")	167 mm (6 9/16")	3,4 kg (7,6 lb)	-	+	**YB14L-A2**
YB16CL-B	19	1,9	175 cm (6 7/8")	102 mm (4")	175 cm (6 7/8")	4,6 kg (10,1 lb)	-	+	**YB16CL-B**
Y50-N18L-A	20	2,0	206 mm (8 1/8")	90 cm (3 9/16")	162 cm (6 3/8")	5 kg (11,2 lb)	-	+	**Y50-N18L-A**
YB30L-B	30	3,0	168 cm (6 5/8")	132 cm (5 3/16")	176 cm (6 15/16")	6,4 kg (14,1 lb)	-	+	**YB30L-B**

DICHIARAZIONE DI NON RESPONSABILITÀ: PER INFORMAZIONI IMPORTANTI RIGUARDANTI LA GARANZIA E LA CONFORMITÀ CON LE NORMATIVE VIGENTI SUL CONTROLLO DELL'INQUINAMENTO ACUSTICO E DELLE EMISSIONI DEI VEICOLI, VEDERE PAGINA 4.

I codici articolo in GRASSETTO GRIGIO sono novità 2024



2113-0635

BATTERIA AGM SENZA MANUTENZIONE PREATTIVATA SLA MAX

- Progettata per offrire le massime prestazioni alle moto con motore di grandi dimensioni dotate di numerosi accessori elettronici
- Capacità superiore
- Struttura AGM (Absorbed Glass Material = ad elettrolita assorbito)
- Batteria VRLA (Valve Regulated Lead Acid = piombo-acido regolata da valvola)
- Sigillata e preattivata
- A tenuta stagna
- Montaggio su più posizioni
- Pronta e facile da usare
- Maggiore potenza e durata
- Estrema resistenza alle vibrazioni

NOTA BENE: Per la tabella della applicazioni batterie vedere le pagine 1106-1117.

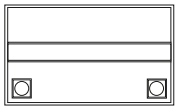

COD. DI RIF. YUASA	CAPACITÀ AH (10 ORE)	CAPACITÀ STIMATA IN AH (CAPACITÀ A 20 ORE)	CCA (EN) A (-18 °C)	LUNGHEZZA (MM)	LARGHEZZA (MM)	ALTEZZA (MM)	PESO APPROSS. PESO (KG)	CONFIGURAZIONE TERMINALI		COD. ART.
YTX14H	14	14,7	220	150	87	145	4,80	+	-	2113-0635
YTX14HL	14	14,7	220	149	87	144	4,60	-	+	2113-0636
BGZ16H	16	16,8	240	150	88	145	5,48	+	-	2113-0937
YIX30HL	30	31,6	400	166	130	175 (include il distanziale inferiore per aumentare l'altezza fino a 197 mm)	9,83	-	+	2113-0645
BGZ32HL	32	33,7	500	170	132	175	10,38	-	+	2113-0933



2113-0626



2113-0613

BATTERIE AGM SENZA MANUTENZIONE PREATTIVATE SLA

- Struttura AGM (Absorbed Glass Material = ad elettrolita assorbito)
- Batteria VRLA (Valve Regulated Lead Acid = piombo-acido regolata da valvola)
- Sigillata e preattivata
- A tenuta stagna
- Montaggio su più posizioni
- Pronta e facile da usare
- Maggiore potenza e durata
- Estrema resistenza alle vibrazioni

NOTA BENE: per la tabella della applicazioni batterie vedere le pagine 1106-1117.

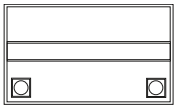

COD. DI RIFERIMENTO YUASA	CAPACITÀ (AH/10 ORE)	CAPACITÀ (AH/20 ORE)	CCA (EN) A (-18 °C)	LUNGHEZZA (MM)	LARGHEZZA (MM)	ALTEZZA (MM)	PESO APPROSS. PESO (KG)	CONFIGURAZIONE TERMINALI		COD. ART.
YTX4L+	4	4,2	50	113	70	85	1,44	-	+	2113-0626
YTX5L	4	4,2	70	113	70	105	1,80	-	+	2113-0627
YTZ7S	6	6,3	130	113	70	105	2,06	-	+	2113-0618
YTX7L	6	6,3	100	113	73	130	2,48	-	+	2113-0628
YTX7A	6	6,3	105	150	87	93	2,52	+	-	2113-0629
YT7B-4	6,5	6,8	110	150	65	93	2,42	+	-	2113-0619
YT9B-4	8	8,4	120	150	68	105	2,71	+	-	2113-0620
YTX9	8	8,4	135	150	87	105	3,06	+	-	2113-0630
YTZ10S	8,6	9	190	150	88	93	3,20	+	-	2113-0621
YTX12	10	10,5	180	150	87	130	3,99	+	-	2113-0632
YTZ12S	11	11,6	215	150	88	110	4,02	+	-	2113-0622
YTX14	12	12,6	200	150	87	145	4,36	+	-	2113-0633
YTX14AH	12	12,6	210	135	90	167	4,40	+	-	2113-0637
YB14A-A2	14	14,7	160	134	88	176	5,01	+	-	2113-0609
YB14L-A2	14	14,7	200	135	90	167	4,40	-	+	2113-0610
YTX20	18	18,9	270	175	87	155	6,04	+	-	2113-0638
YB16CL-B	19	20	230	175	100	175	6,53	+	-	2113-0613
YTX24HL	21	22,1	350	205	87	162	7,00	-	+	2113-0643
U1R-9	24	25,2	300	195	130	180	6,45	-	+	2113-0717
53030	30	31,6	280	186	130	171	8,52	-	+	2113-0617
YIX30L	30	31,6	400	165	125	175	9,81	-	+	2113-0644

DICHIARAZIONE DI NON RESPONSABILITÀ: PER INFORMAZIONI IMPORTANTI RIGUARDANTI LA GARANZIA E LA CONFORMITÀ CON LE NORMATIVE VIGENTI SUL CONTROLLO DELL'INQUINAMENTO ACUSTICO E DELLE EMISSIONI DEI VEICOLI, VEDERE PAGINA 4.

I codici articolo in **GRASSETTO GRIGIO** sono novità 2024

SISTEMI DI SCARICO
PALE DA NEVE E ATTREZZI AGRICOLI
VERRICELLI E SUPPORTI
AUDIO
ACCESSORI GENERICI E SISTEMI ANTIFURTO
PORTAPACCHI E ACCESSORI
BAULETTI E VALIGIE
PLASTICHE E CARROZZERIA
RINFORZI E PROTEZIONI
COMPONENTI MANUBRIO
CERCHI E ACCESSORI
FRENI
CINGHIE, CATENE, PIGNONI E CORONE
TRASMISSIONE
SOSPENSIONI
MOTORE E IMPIANTO DI RAFFREDDAMENTO
IMPIANTO ARIA E CARBURANTE
COMPONENTI ELETTRICI
ILLUMINAZIONE
VITERIA E ARTICOLI PROMOZIONALI
INDICE

TABELLA APPLICAZIONI BATTERIE PARTS EUROPE, MOOSE, BS BATTERY® E YUASA

	PARTS EUROPE			MOOSE	BS BATTERY®
APPLICAZIONI	SENZA MANUTENZIONE AD ALTE PRESTAZIONI	AGM SENZA MANUTENZIONE	KIT BATTERIA ULTRA-RESISTENTE	AGM SENZA MANUTENZIONE	AGM SENZA MANUTENZIONE PREATTIVATA SLA
AEON (BENZAI)					
Cobra/CX-Sport 50/90/100 (tutti)	-	**2113-0412**	-	**2113-0468**	**2113-0626**
180 Cobra	-	**2113-0416**	-	**2113-0472**	**2113-0630**
220 Cobra	-	**2113-0417**	-	**2113-0473**	**2113-0632**
ARCTIC CAT/TEXTRON					
ATV50 Y-6 Youth 04-05	-	**2113-0412**	-	**2113-0468**	**2113-0626**
50 DVX 06-10 (tutti)	-	**2113-0413**	-	**2113-0469**	**2113-0627**
ATV 90, Y-12 Youth, 2 tempi 02-04	-	**2113-0412**	-	**2113-0468**	**2113-0626**
ATV 90, Y-12 Youth, 4 tempi 04-05	-	**2113-0413**	-	**2113-0469**	**2113-0627**
90 DVX, Utility 06-19	-	**2113-0413**	-	**2113-0469**	**2113-0627**
Alterra 90 17-22	-	**2113-0413**	-	**2113-0469**	**2113-0627**
150 Utility/150 Alterra 09-19	-	**2113-0416**	-	**2113-0472**	**2113-0630**
250/300 (tutti eccetto DVX)	-	-	**2113-0399**	-	**2113-0610**
250 DVX, 2x4 06-10	-	**2113-0417**	-	**2113-0473**	**2113-0632**
300 DVX, Utility 09-16	-	**2113-0417**	-	**2113-0473**	**2113-0632**
300 Altera 17-22	-	**2113-0417**	-	**2113-0473**	**2113-0632**
366/400/500 (tutti eccetto DVX)	**2113-0421**	-	**2113-0396**	**2113-0475**	**2113-0637**
400 DVX (tutti)	-	**2113-0416**	-	**2113-0472**	**2113-0630**
TRV400, CORE 10-13	**2113-0421**	-	**2113-0396**	**2113-0475**	**2113-0637**
400 Alterra, TRV, CORE 17	**2113-0421**	-	**2113-0396**	**2113-0475**	**2113-0637**
XC450 11-17, 450 TRV, CORE 11-17	**2113-0426**	**2113-0424**	-	-	-
450 Alterra 21-22	**2113-0426**	**2113-0424**	-	-	-
500 (tutti i modelli) 09	**2113-0421**	-	**2113-0396**	**2113-0475**	**2113-0637**
ATV 500 13-17	-	-	-	-	**2113-0638**
500 Alterra 16, 500 TRV 13-20	-	-	-	-	**2113-0638**
500 Alterra 17-18	**2113-0426**	**2113-0424**	-	**2113-0477**	-
500 Prowler 17-22	**2113-0426**	**2113-0424**	-	**2113-0477**	-
550 Prowler 10-16	**2113-0428**	-	**2113-0408**	-	**2113-0643**
Alterra 550/TRV/LTD/S/XT/CORE 10-17	-	-	-	-	**2113-0638**
427 Traxter, Defender 17-21	-	-	-	-	**2113-0638**
570 Alterra 19-21	-	-	-	-	**2113-0638**
600 Alterra 22	-	-	-	-	**2113-0638**
650 4x4 cambio automatico 04-06	**2113-0421**	-	**2113-0396**	**2113-0475**	**2113-0637**
650 Prowler 06-10	**2113-0428**	-	**2113-0408**	-	**2113-0643**
650H1/TBX650/Mudpro 05-12	**2113-0421**	-	**2113-0396**	**2113-0475**	**2113-0637**
700 Prowler 09	**2113-0428**	-	**2113-0408**	-	**2113-0643**
700 Prowler 10-17	**2113-0428**	-	**2113-0408**	**2113-0480**	**2113-0644**
06-08 TRV700	**2113-0421**	-	**2113-0396**	**2113-0475**	**2113-0637**
700 HDX 11-17	**2113-0429**	-	**2113-0411**	**2113-0480**	**2113-0644**
700 Wildcat Sport, Trail 15-19	**2113-0428**	-	**2113-0411**	**2113-0480**	**2113-0644**
700 TRV/Mudpro/LTD/TBX/Diesel 09-19	-	-	-	-	**2113-0638**
700XT/TRV/Core 13-17	-	-	-	-	**2113-0638**
700 Alterra 16-22	-	-	-	-	**2113-0638**
812 Prowler Pro XT/Crew 19-22	**2113-0429**	-	**2113-0411**	**2113-0480**	**2113-0644**
1000 Prowler 09-20	**2113-0429**	-	**2113-0411**	**2113-0480**	**2113-0644**
1000 H2 Mudpro/TRV/1000i GT/XT 10-17	-	-	-	-	**2113-0638**
Wildcat 1000/X/4/LTD 12-22	**2113-0429**	-	**2113-0411**	**2113-0480**	**2113-0644**
BOMBARDIER/CAN-AM					
DS50 Quest 02-06	-	**2113-0412**	-	**2113-0468**	**2113-0626**
08-23 DS70	-	**2113-0412**	-	**2113-0468**	**2113-0626**
DS90/90F/Quest 02-22	-	**2113-0412**	-	**2113-0468**	**2113-0626**
200 Rally 02-06	**2113-0421**	-	**2113-0397**	**2113-0475**	**2113-0609**
06-23 DS250	-	**2113-0417**	-	**2113-0473**	**2113-0632**
400 Outlander XT, Max 04-15	**2113-0426**	**2113-0424**	-	**2113-0477**	-
427 Traxter/Defender 17-21	**2113-0426**	**2113-0424**	-	**2113-0477**	-
427 Traxter Pro/XT 17-21	-	-	-	-	**2113-0644**
08-15 DS450	**2113-0430**	-	-	-	**2113-0619**
450 Outlander 16-23	**2113-0426**	**2113-0424**	-	**2113-0477**	-
500 Traxter (tutti)/500 Quest 99-05	-	-	-	-	**2113-0613**
500 Traxter (tutti)/500 Quest (Opt) 02-05	**2113-0428**	-	**2113-0408**	-	**2113-0643**
500 Outlander/MAX/Renegade 07-15	**2113-0426**	**2113-0424**	-	**2113-0477**	-
570 Outlander/Renegade 16-23	**2113-0426**	**2113-0424**	-	**2113-0477**	-
650 Quest 02-05	-	-	**2113-0404**	-	**2113-0613**
650 Quest (Opt) 02-05	**2113-0428**	-	**2113-0408**	-	**2113-0643**
Outlander, Max, Renegade 09-13	**2113-0426**	**2113-0424**	-	**2113-0477**	-
650 Outlander/Outlander 6x6 13-23	**2113-0426**	**2113-0424**	-	**2113-0477**	-
660 Outlander EFI 06	**2113-0426**	**2113-0424**	-	**2113-0477**	-
800 Defender/DPS/Base/STD 16-21	**2113-0426**	**2113-0424**	-	**2113-0477**	-
800 Defender XT/CAB/MOS 16-21	-	-	-	-	**2113-0644**
Commander 800 11-21	**2113-0426**	**2113-0424**	-	**2113-0477**	-
800 Outlander EFI/MAX/Renegade 06-19	**2113-0426**	**2113-0424**	-	**2113-0477**	-
800 Traxter DPS/Base/STD 16-21	**2113-0426**	**2113-0424**	-	**2113-0477**	-
800 Traxter Pro/XT 17-21	-	-	-	-	**2113-0644**

DICHIARAZIONE DI NON RESPONSABILITÀ: PER INFORMAZIONI IMPORTANTI RIGUARDANTI LA GARANZIA E LA CONFORMITÀ CON LE NORMATIVE VIGENTI SUL CONTROLLO DELL'INQUINAMENTO ACUSTICO E DELLE EMISSIONI DEI VEICOLI, VEDERE PAGINA 4.

I codici articolo in **GRASSETTO GRIGIO** sono novità 2024

TABELLA APPLICAZIONI BATTERIE PARTS EUROPE, MOOSE, BS BATTERY® E YUASA (CONT)

BS BATTERY®	YUASA			
AGM SENZA MANUTENZIONE PREATTIVATA SLA MAX	AGM SENZA MANUTENZIONE AD ALTE PRESTAZIONI	AGM SENZA MANUTENZIONE	YUMICRON	APPLICAZIONI
				AEON (BENZAI)
-	-	YTX4L-BS	-	Cobra/CX-Sport 50/90/100 (tutti)
-	-	YTX9-BS	-	180 Cobra
-	-	YTX12-BS	-	220 Cobra
				ARCTIC CAT/TEXTRON
-	-	YTX4L-BS	-	ATV50 Y-6 Youth 04-05
-	YTZ7S[1]	YTX5L-BS	-	50 DVX 06-10 (tutti)
-	-	YTX4L-BS	-	ATV 90, Y-12 Youth, 2 tempi 02-04
-	YTZ7S[1]	YTX5L-BS	-	ATV 90, Y-12 Youth, 4 tempi 04-05
-	YTZ7S[1]	YTX5L-BS	-	90 DVX, Utility 06-19
-	YTZ7S[1]	YTX5L-BS	-	Alterra 90 17-22
-	-	YTX9-BS	-	150 Utility/150 Alterra 09-19
-	-	-	YB14L-A2	250/300 (tutti eccetto DVX)
-	-	YTX12-BS	-	250 DVX, 2x4 06-10
-	-	YTX12-BS	-	300 DVX, Utility 09-16
-	-	YTX12-BS	-	300 Altera 17-22
-	YTX14AH-BS	-	YB14-A2	366/400/500 (tutti eccetto DVX)
-	-	YTX9-BS	-	400 DVX (tutti)
-	YTX14AH-BS	-	YB14-A2	TRV400, CORE 10-13
-	YTX14AH-BS	-	YB14-A2	400 Alterra, TRV, CORE 17
-	YTX20HL-BS	YTX20L-BS	-	XC450 11-17, 450 TRV, CORE 11-17
-	YTX20HL-BS	YTX20L-BS	-	450 Alterra 21-22
-	YTX14AH-BS	-	YB14-A2	500 (tutti i modelli) 09
-	-	-	-	ATV 500 13-17
-	-	-	-	500 Alterra 16, 500 TRV 13-20
-	YTX20HL-BS	YTX20L-BS	-	500 Alterra 17-18
-	YTX20HL-BS	YTX20L-BS	-	500 Prowler 17-22
-	YTX24HL-BS	-	-	550 Prowler 10-16
-	-	-	-	Alterra 550/TRV/LTD/S/XT/CORE 10-17
-	-	-	-	427 Traxter, Defender 17-21
-	-	-	-	570 Alterra 19-21
-	-	-	-	600 Alterra 22
-	YTX14AH-BS	-	YB14-A2	650 4x4 cambio automatico 04-06
-	YTX24HL-BS	-	Y50-N18L-A	650 Prowler 06-10
-	YTX14AH-BS	-	YB14-A2	650H1/TBX650/Mudpro 05-12
-	YTX24HL-BS	-	Y50-N18L-A	700 Prowler 09
2113-0645		-	YB30L-B	700 Prowler 10-17
-	YTX14AH-BS	-	YB14-A2	06-08 TRV700
2113-0645		-	YB30L-B	700 HDX 11-17
2113-0645		-	YB30L-B	700 Wildcat Sport, Trail 15-19
-	-	-	-	700 TRV/Mudpro/LTD/TBX/Diesel 09-19
-	-	-	-	700XT/TRV/Core 13-17
-	-	-	-	700 Alterra 16-22
2113-0645	-	-	-	812 Prowler Pro XT/Crew 19-22
2113-0645	-	-	YB30L-B	1000 Prowler 09-20
-	-	-	-	1000 H2 Mudpro/TRV/1000i GT/XT 10-17
2113-0645	-	-	-	Wildcat 1000/X/4/LTD 12-22
				BOMBARDIER/CAN-AM
-	-	YTX4L-BS	-	DS50 Quest 02-06
-	-	YTX4L-BS	-	DS70 08-23
-	-	YTX4L-BS	-	DS90/90F/Quest 02-22
-	YTX14AH-BS	-	YB14A-A2	200 Rally 02-06
-	-	YTX12-BS	-	DS250 06-23
-	YTX20HL-BS	YTX20L-BS	-	400 Outlander XT, Max 04-15
-	YTX20HL-BS	YTX20L-BS	-	427 Traxter/Defender 17-21
2113-0645	-	-	-	427 Traxter Pro/XT 17-21
-	-	YT7B-BS	-	DS450 08-15
-	YTX20HL-BS	YTX20L-BS	-	450 Outlander 16-23
-	-	-	-	500 Traxter (tutti)/500 Quest 99-05
-	YTX24HL-BS	-	Y50-N18L-A	500 Traxter (tutti)/500 Quest (Opt) 02-05
-	YTX20HL-BS	YTX20L-BS	-	500 Outlander/MAX/Renegade 07-15
-	YTX20HL-BS	YTX20L-BS	-	570 Outlander/Renegade 16-23
-	-	-	YB16CL-B	650 Quest 02-05
-	YTX24HL-BS	-	Y50-N18L-A	650 Quest (Opt) 02-05
-	YTX20HL-BS	YTX20L-BS	-	Outlander, Max, Renegade 09-13
-	-	-	-	650 Outlander/Outlander 6x6 13-23
-	YTX20HL-BS	YTX20L-BS	-	660 Outlander EFI 06
-	-	-	-	800 Defender/DPS/Base/STD 16-21
2113-0645	-	-	-	800 Defender XT/CAB/MOS 16-21
-	-	-	-	Commander 800 11-21
-	YTX20HL-BS	YTX20L-BS	-	800 Outlander EFI/MAX/Renegade 06-19
-	YTX20HL-BS	YTX20L-BS	-	800 Traxter DPS/Base/STD 16-21
2113-0645	-	-	-	800 Traxter Pro/XT 17-21

[1] Batteria AGM senza manutenzione preattivata.

TABELLA APPLICAZIONI BATTERIE PARTS EUROPE, MOOSE, BS BATTERY® E YUASA continua alla pagina successiva.

DICHIARAZIONE DI NON RESPONSABILITÀ: PER INFORMAZIONI IMPORTANTI RIGUARDANTI LA GARANZIA E LA CONFORMITÀ CON LE NORMATIVE VIGENTI SUL CONTROLLO DELL'INQUINAMENTO ACUSTICO E DELLE EMISSIONI DEI VEICOLI, VEDERE PAGINA 4.

I codici articolo in **GRASSETTO GRIGIO** sono novità 2024

TABELLA APPLICAZIONI BATTERIE PARTS EUROPE, MOOSE, BS BATTERY® E YUASA (CONT)

	PARTS EUROPE			MOOSE	BS BATTERY®
APPLICAZIONI	SENZA MANUTENZIONE AD ALTE PRESTAZIONI	AGM SENZA MANUTENZIONE	KIT BATTERIA ULTRA-RESISTENTE	AGM SENZA MANUTENZIONE	AGM SENZA MANUTENZIONE PREATTIVATA SLA
BOMBARDIER/CAN-AM (CONT)					
800 Maverick 18-21	**2113-0426**	**2113-0424**	-	**2113-0477**	-
850 Outlander/Renegade 16-22	**2113-0426**	**2113-0424**	-	**2113-0477**	-
900 Defender 22-23	-	-	-	-	**2113-0644**
Commander 1000 11-21	**2113-0426**	**2113-0424**	-	**2113-0477**	-
1000 Defender XT, MAX, XMR, CAB, HD10 16-23	**2113-0426**	**2113-0424**	-	**2113-0477**	**2113-0644**
1000 Defender XT/MAX/XMR/CAB 16-21	-	-	-	-	-
1000 Outlander/Renegade/6x6 12-23	**2113-0426**	**2113-0424**	-	**2113-0477**	-
1000 Maverick 13-21	**2113-0426**	**2113-0424**	-	**2113-0477**	-
CFMOTO					
CF500-5 (X5) Terralander 12-14	**2113-0426**	**2113-0424**	-	**2113-0477**	-
CF500-2 Terralander 13	**2113-0426**	**2113-0424**	-	**2113-0477**	-
CF500-3 Rancher (SSV) 10-12	**2113-0429**	-	**2113-0411**	**2113-0480**	-
CF600-5 (U6) Rancher 12	**2113-0429**	-	**2113-0411**	**2113-0480**	-
CF625 B/C (X6) Terralander 11-13	**2113-0429**	-	**2113-0411**	**2113-0480**	-
CF625-3 (Z6) Terracross (SSV) 11-13	**2113-0429**	-	**2113-0411**	**2113-0480**	-
CF800 (Z8) Zforce 13-14	**2113-0429**	-	**2113-0411**	**2113-0480**	-
CF800-2 (X8) Terranlander 12-13	**2113-0429**	-	**2113-0411**	**2113-0480**	-
CF800-3 (U8) Uforce/Tracker (SSV/UTV) 13-14	**2113-0429**	-	**2113-0411**	**2113-0480**	-
DINLI					
290 DL801	-	**2113-0417**	-	**2113-0473**	**2113-0632**
450 DL904	-	**2113-0417**	-	**2113-0473**	**2113-0632**
DRR					
Tutti i modelli	-	**2113-0412**	-	**2113-0468**	**2113-0626**
E-TON					
50/90 AXL/NXL/RXL/TXL 99-03	-	**2113-0412**	-	**2113-0468**	**2113-0626**
Tutti i modelli 50/90 04-05	-	**2113-0413**	-	**2113-0469**	**2113-0627**
70 Viper 11-13	-	**2113-0413**	-	**2113-0469**	**2113-0627**
DXL90 Sierra 99-03	-	**2113-0412**	-	**2113-0468**	**2113-0626**
CXL150 Yukon II 00-11	-	**2113-0416**	-	**2113-0472**	**2113-0630**
YXL150 Yukon 00-03	-	**2113-0416**	-	**2113-0472**	**2113-0630**
150R Viper 00-13	-	**2113-0416**	-	**2113-0472**	**2113-0630**
250 Vector 00-13	-	**2113-0417**	-	**2113-0473**	**2113-0632**
GOES					
S220	-	**2113-0417**	-	**2113-0473**	**2113-0632**
320MAX	**2113-0421**	-	-	**2113-0475**	**2113-0637**
S350	-	**2113-0417**	-	**2113-0473**	**2113-0632**
X Quad 450	-	**2113-0416**	-	**2113-0472**	-
520 MAX	**2113-0422**	**2113-0419**	-	**2113-0474**	-
620 MAX	**2113-0421**	-	-	**2113-0475**	**2113-0637**
HERKULES					
Canyon 280	-	**2113-0416**	-	**2113-0472**	**2113-0630**
Canyon 320	-	**2113-0416**	-	**2113-0472**	**2113-0630**
Hurricane 300	-	**2113-0416**	-	**2113-0472**	**2113-0630**
Hurricane 320	-	**2113-0416**	-	**2113-0472**	**2113-0630**
Crossroad 300	-	**2113-0416**	-	**2113-0472**	**2113-0630**
Hurricane 500	-	**2113-0416**	-	**2113-0472**	**2113-0630**
HONDA					
TRX90X/EX 06-20	-	**2113-0413**	-	**2113-0469**	**2113-0627**
86-87 ATC125M	-	**2113-0417**	-	**2113-0473**	**2113-0632**
TRX125 FourTrax 87-88	-	**2113-0416**	-	**2113-0472**	**2113-0630**
ATC200ES Big Red 82-84	**2113-0421**	-	**2113-0397**	**2113-0475**	**2113-0609**
84-85 ATC200M	**2113-0421**	-	**2113-0397**	**2113-0475**	**2113-0609**
TRX200 FourTrax 84	**2113-0421**	-	**2113-0397**	**2113-0475**	**2113-0609**
TRX200 FourTrax 90-96	-	**2113-0417**	-	**2113-0473**	**2113-0632**
TRX200SX FourTrax 86-88	-	**2113-0417**	-	**2113-0473**	**2113-0632**
ATC250ES Big Red 85-87	-	**2113-0417**	-	**2113-0473**	**2113-0632**
85-87 ATC250SX	-	**2113-0417**	-	**2113-0473**	**2113-0632**
TRX250 FourTrax 85-87	-	**2113-0417**	-	**2113-0473**	**2113-0632**
TRX250 FourTrax Recon 97-17	-	**2113-0417**	-	**2113-0473**	**2113-0632**
TRX250 Recon/ES 97-03	-	**2113-0417**	-	**2113-0473**	**2113-0632**
TRX250/TE/TM/FourTrax Recon 97-20	-	**2113-0417**	-	**2113-0473**	**2113-0632**
TRX250X/EX 01-20	-	**2113-0416**	-	**2113-0472**	**2113-0630**
TRX300 FourTrax 88-00	**2113-0422**	**2113-0419**	-	**2113-0474**	**2113-0633**
TRX300X/EX 93-12	-	**2113-0416**	-	**2113-0472**	**2113-0630**
TRX300FW FourTrax 4x4 88-00	**2113-0422**	**2113-0419**	-	**2113-0474**	**2113-0633**
FL350R Odyssey 85	-	**2113-0417**	-	**2113-0473**	**2113-0632**
TRX350 FourTrax 4x4 86-89	**2113-0422**	**2113-0419**	-	**2113-0474**	**2113-0633**
TRX350 Rancher 00-06	**2113-0422**	**2113-0419**	-	**2113-0474**	**2113-0633**
TRX350D Foreman 4x4 87-89	**2113-0422**	**2113-0419**	-	**2113-0474**	**2113-0633**
FL400R Pilot 89-90	**2113-0422**	**2113-0419**	-	**2113-0474**	**2113-0633**
TRX400 Rancher AT 04-06	**2113-0422**	**2113-0419**	-	**2113-0474**	**2113-0633**
TRX400X/EX FourTrax/Sportrax 99-13	-	**2113-0416**	-	**2113-0472**	**2113-0630**

DICHIARAZIONE DI NON RESPONSABILITÀ: PER INFORMAZIONI IMPORTANTI RIGUARDANTI LA GARANZIA E LA CONFORMITÀ CON LE NORMATIVE VIGENTI SUL CONTROLLO DELL'INQUINAMENTO ACUSTICO E DELLE EMISSIONI DEI VEICOLI, VEDERE PAGINA 4.

I codici articolo in GRASSETTO GRIGIO sono novità 2024

TABELLA APPLICAZIONI BATTERIE PARTS EUROPE, MOOSE, BS BATTERY® E YUASA (CONT)

BS BATTERY® AGM SENZA MANUTENZIONE PREATTIVATA SLA MAX	YUASA AGM SENZA MANUTENZIONE AD ALTE PRESTAZIONI	YUASA AGM SENZA MANUTENZIONE	YUMICRON	APPLICAZIONI
				BOMBARDIER/CAN-AM (CONT)
-	**YTX20HL-BS**	**YTX20L-BS**	-	800 Maverick 18-21
-	-	-	-	850 Outlander/Renegade 16-22
2113-0645	-	-	-	900 Defender 22-23
-	-	-	-	Commander 1000 11-21
2113-0645	-	-	-	1000 Defender XT, MAX, XMR, CAB, HD10 16-23
-	-	-	-	1000 Defender XT/MAX/XMR/CAB 16-21
-	-	-	-	1000 Outlander/Renegade/6x6 12-23
-	-	-	-	1000 Maverick 13-21
				CFMOTO
-	**YTX20HL-BS**	**YTX20L-BS**	-	CF500-5 (X5) Terralander 12-14
-	**YTX20HL-BS**	**YTX20L-BS**	-	CF500-2 Terralander 13
-	-	-	**YB30L-B**	CF500-3 Rancher (SSV) 10-12
-	-	-	**YB30L-B**	CF600-5 (U6) Rancher 12
-	-	-	**YB30L-B**	CF625 B/C (X6) Terralander 11-13
-	-	-	**YB30L-B**	CF625-3 (Z6) Terracross (SSV) 11-13
-	-	-	**YB30L-B**	CF800 (Z8) Zforce 13-14
-	-	-	**YB30L-B**	CF800-2 (X8) Terranlander 12-13
-	-	-	**YB30L-B**	CF800-3 (U8) Uforce/Tracker (SSV/UTV) 13-14
				DINLI
-	-	**YTX12-BS**	-	290 DL801
-	-	**YTX12-BS**	-	450 DL904
				DRR
-	-	**YTX4L-BS**	-	Tutti i modelli
				E-TON
-	-	**YTX4L-BS**	-	50/90 AXL/NXL/RXL/TXL 99-03
-	**YTZ7S**[1]	**YTX5L-BS**	-	Tutti i modelli 50/90 04-05
-	**YTZ7S**[1]	**YTX5L-BS**	-	70 Viper 11-13
-	-	**YTX4L-BS**	-	DXL90 Sierra 99-03
-	-	**YTX9-BS**	-	CXL150 Yukon II 00-11
-	-	**YTX9-BS**	-	YXL150 Yukon 00-03
-	-	**YTX9-BS**	-	150R Viper 00-13
-	-	**YTX12-BS**	-	250 Vector 00-13
				GOES
-	-	**YTX12-BS**	-	S220
-	**YTX14AH-BS**	-	-	320MAX
-	-	**YTX12-BS**	-	S350
-	-	**YTX9-BS**	-	X Quad 450
-	**2113-0034**	**YTX14-BS**	-	520 MAX
-	**YTX14AH-BS**	-	-	620 MAX
				HERKULES
-	-	**YTX9-BS**	-	Canyon 280
-	-	**YTX9-BS**	-	Canyon 320
-	-	**YTX9-BS**	-	Hurricane 300
-	-	**YTX9-BS**	-	Hurricane 320
-	-	**YTX9-BS**	-	Crossroad 300
-	-	**YTX9-BS**	-	Hurricane 500
				HONDA
-	**YTZ7S**[1]	**YTX5L-BS**	-	TRX90X/EX 06-20
-	-	**YTX12-BS**	-	ATC125M 86-87
-	-	**YTX9-BS**	-	TRX125 FourTrax 87-88
-	**YTX14AH-BS**	-	**YB14A-A2**	ATC200ES Big Red 82-84
-	**YTX14AH-BS**	-	**YB14A-A2**	84-85 ATC200M
-	**YTX14AH-BS**	-	**YB14A-A2**	TRX200 FourTrax 84
-	-	**YTX12-BS**	-	TRX200 FourTrax 90-96
-	-	**YTX12-BS**	-	TRX200SX FourTrax 86-88
-	-	**YTX12-BS**	-	ATC250ES Big Red 85-87
-	-	**YTX12-BS**	-	ATC250SX 85-87
-	-	**YTX12-BS**	-	TRX250 FourTrax 85-87
-	-	**YTX12-BS**	-	TRX250 FourTrax Recon 97-17
-	-	**YTX12-BS**	-	TRX250 Recon/ES 97-03
-	-	**YTX12-BS**	-	TRX250/TE/TM/FourTrax Recon 97-20
-	-	**YTX9-BS**	-	TRX250X/EX 01-20
2113-0635	**2113-0034**	**YTX14-BS**	-	TRX300 FourTrax 88-00
-	-	**YTX9-BS**	-	TRX300X/EX 93-12
2113-0635	**2113-0034**	**YTX14-BS**	-	TRX300FW FourTrax 4x4 88-00
-	-	**YTX12-BS**	-	FL350R Odyssey 85
2113-0635	**2113-0034**	**YTX14-BS**	-	TRX350 FourTrax 4x4 86-89
2113-0635	**2113-0034**	**YTX14-BS**	-	TRX350 Rancher 00-06
2113-0635	**2113-0034**	**YTX14-BS**	-	TRX350D Foreman 4x4 87-89
2113-0635	**2113-0034**	**YTX14-BS**	-	FL400R Pilot 89-90
2113-0635	**2113-0034**	**YTX14-BS**	-	TRX400 Rancher AT 04-06
-	-	**YTX9-BS**	-	TRX400X/EX FourTrax/Sportrax 99-13

[1] Batteria AGM senza manutenzione preattivata.

TABELLA APPLICAZIONI BATTERIE PARTS EUROPE, MOOSE, BS BATTERY® E YUASA continua alla pagina successiva.

DICHIARAZIONE DI NON RESPONSABILITÀ: PER INFORMAZIONI IMPORTANTI RIGUARDANTI LA GARANZIA E LA CONFORMITÀ CON LE NORMATIVE VIGENTI SUL CONTROLLO DELL'INQUINAMENTO ACUSTICO E DELLE EMISSIONI DEI VEICOLI, VEDERE PAGINA 4.

I codici articolo in **GRASSETTO GRIGIO** sono novità 2024

TABELLA APPLICAZIONI BATTERIE PARTS EUROPE, MOOSE, BS BATTERY® E YUASA (CONT)

	PARTS EUROPE			MOOSE	BS BATTERY®
APPLICAZIONI	SENZA MANUTENZIONE AD ALTE PRESTAZIONI	AGM SENZA MANUTENZIONE	KIT BATTERIA ULTRA-RESISTENTE	AGM SENZA MANUTENZIONE	AGM SENZA MANUTENZIONE PREATTIVATA SLA
HONDA (CONT)					
TRX400FW Foreman 95-03	**2113-0422**	**2113-0419**	-	**2113-0474**	**2113-0633**
TRX420 FourTrax Rancher 4x4 09-13	**2113-0422**	**2113-0419**	-	**2113-0474**	**2113-0633**
TRX420 Fourtrax Rancher 2x4 16-21	**2113-0422**	**2113-0419**	-	**2113-0474**	**2113-0633**
TRX450E, TRX450ER 06-17	**2113-0434**	-	-	**2113-0483**	**2113-0618**
TRX450 FourTrax Foreman S/ES 98-04	**2113-0422**	**2113-0419**	-	**2113-0474**	**2113-0633**
TRX500 FE/FM/TM FourTrax Foreman/ES 4x4 05-11 (tutti)	**2113-0422**	**2113-0419**	-	**2113-0474**	**2113-0633**
TRX500FA FourTrax Rubicon 01-14	**2113-0422**	**2113-0419**	-	**2113-0474**	**2113-0633**
Pioneer 500 19-22	**2113-0422**	**2113-0419**	-	**2113-0474**	**2113-0633**
TRX650 FourTrax Rincon Std. 03-05	**2113-0422**	**2113-0419**	-	**2113-0474**	**2113-0633**
(avvio a freddo opzionale) 03-04	**2113-0426**	**2113-0424**	-	**2113-0477**	-
TRX680FA FourTrax Rincon 06-22 (tutti)	**2113-0426**	**2113-0424**	-	**2113-0477**	-
MUV700 Big Red 08-13	**2113-0422**	**2113-0419**	-	**2113-0474**	**2113-0633**
08-13 TRX700XX	-	**2113-0416**	-	**2113-0472**	**2113-0630**
Pioneer 700 14-20	**2113-0422**	**2113-0419**	-	**2113-0474**	**2113-0633**
HYOSUNG					
00-11 TE450S	-	**2113-0416**	-	**2113-0472**	**2113-0630**
JOHN DEERE					
Tutti i modelli ATV	-	-	-	-	**2113-0613**
Tutti i modelli (tutti gli anni)	-	-	**2113-0404**	-	-
KASEA					
Mini Skyhawk 50 (tutti)	-	**2113-0412**	-	**2113-0468**	**2113-0626**
Skyhawk 50/90 (tutti)	-	**2113-0413**	-	**2113-0469**	**2113-0627**
KS/KU (tutti)	-	**2113-0414**	-	**2113-0470**	**2113-0629**
Skyhawk 150/170/250 (tutti)	-	**2113-0414**	-	**2113-0470**	**2113-0629**
Adventure Buggy 125/150 (tutti)	-	**2113-0414**	-	**2113-0470**	**2113-0629**
KAWASAKI					
KFX50 07-23	-	**2113-0413**	-	**2113-0469**	**2113-0627**
03-05 KFX80	-	**2113-0413**	-	**2113-0469**	**2113-0627**
07-22 KFX90	-	**2113-0413**	-	**2113-0469**	**2113-0627**
KLF110B Mojave 87-88	-	-	-	-	-
KLF185A Bayou 85-88	-	-	-	-	-
KLT200A/C 81-82, 84	-	-	-	-	-
KLT200B/C 83	-	-	**2113-0392**	-	-
KLF220A Bayou 88-02	-	-	-	-	-
KLF220A Bayou (Canada) 92-02	**2113-0421**	-	**2113-0397**	**2113-0475**	**2113-0609**
KLF250A Bayou 03-12	-	-	-	-	-
KLF250A Bayou (Canada) 03-05	**2113-0421**	-	**2113-0397**	**2113-0475**	**2113-0609**
82-83 KLT250A	-	-	**2113-0392**	-	-
KLT250C Prairie 83	-	-	**2113-0392**	-	-
KLT250C Prairie 84-85	-	-	-	-	-
KAF300A Mule 500/520/550 (tutti)	**2113-0421**	-	**2113-0397**	**2113-0475**	**2113-0609**
KEF300A Lakota 95-00	**2113-0421**	-	**2113-0397**	**2113-0475**	**2113-0609**
KEF300A/B Lakota Sport 01-03	**2113-0421**	-	**2113-0397**	**2113-0475**	**2113-0609**
KLF300A Bayou 86-87	-	-	**2113-0404**	-	**2113-0613**
KLF300B Bayou 88-04	**2113-0421**	-	**2113-0397**	**2113-0475**	**2113-0609**
KLF300B Bayou (Canada) 92-99	-	-	**2113-0404**	-	**2113-0613**
KLF300C Bayou 4x4 89-04	**2113-0421**	-	**2113-0397**	**2113-0475**	**2113-0609**
KLF300C Bayou 4x4 (Canada) 92-05	-	-	**2113-0404**	-	**2113-0613**
KVF300A/B Prairie 4x4 99-02	**2113-0421**	-	**2113-0397**	**2113-0475**	**2113-0609**
KVF300A/B Prairie 4x4 (Canada) 99-02	-	-	**2113-0404**	-	**2113-0613**
KVF300 Brute Force 13-23	-	**2113-0417**	-	**2113-0473**	**2113-0632**
KVF360 Prairie 13	**2113-0421**	-	**2113-0397**	**2113-0475**	**2113-0637**
KAF400 Mule 600/610 05-16	**2113-0421**	-	**2113-0397**	**2113-0475**	**2113-0637**
400 Mule SX 17-24	**2113-0421**	-	**2113-0397**	**2113-0475**	**2113-0637**
03-06 KFX400	-	**2113-0416**	-	**2113-0472**	**2113-0630**
KLF400B Bayou 4x4 93-00	-	-	**2113-0404**	-	**2113-0613**
KVF400A Prairie 4x4 97-00	**2113-0421**	-	**2113-0397**	**2113-0475**	**2113-0609**
KVF400A Prairie 4x4 (Canada) 97-00	-	-	**2113-0404**	-	**2113-0613**
KVF400B/C Prairie 4x4 98-02	**2113-0421**	-	**2113-0397**	**2113-0475**	**2113-0609**
KVF400B Prairie 4x4 (Canada) 98-00	-	-	**2113-0404**	-	**2113-0613**
KVF400D Prairie 4x4 99-02	**2113-0421**	-	**2113-0397**	**2113-0475**	**2113-0609**
08-14 KFX450R	-	**2113-0415**	-	-	**2113-0628**
KAF450 Mule 1000 91-95	-	-	**2113-0404**	-	**2113-0613**
KAF540 Mule 2010/2020/2030 91-92	-	-	**2113-0404**	-	**2113-0613**
KAF620 Mule 2500/2510/2520 93-05	-	-	**2113-0404**	-	**2113-0613**
KAF620 Mule 3000/3010/3020 03-05	**2113-0426**	**2113-0424**	-	**2113-0477**	-
KAF620 Mule 3010 4x4 Advantage Classic 03-07	**2113-0426**	**2113-0424**	-	**2113-0477**	-
KTM					
450SX/XC 08-11	-	**2113-0413**	-	**2113-0469**	**2113-0627**
505SX 08-11/XC 08-10	-	**2113-0413**	-	**2113-0469**	**2113-0627**
10-11 525XC	-	**2113-0413**	-	**2113-0469**	**2113-0627**

DICHIARAZIONE DI NON RESPONSABILITÀ: PER INFORMAZIONI IMPORTANTI RIGUARDANTI LA GARANZIA E LA CONFORMITÀ CON LE NORMATIVE VIGENTI SUL CONTROLLO DELL'INQUINAMENTO ACUSTICO E DELLE EMISSIONI DEI VEICOLI, VEDERE PAGINA 4.

I codici articolo in GRASSETTO GRIGIO sono novità 2024

PARTS EUROPE | MOOSE UTILITY DIVISION | BS BATTERY | YUASA BATTERY

TABELLA APPLICAZIONI BATTERIE PARTS EUROPE, MOOSE, BS BATTERY® E YUASA (CONT)

BS BATTERY®		YUASA		
AGM SENZA MANUTENZIONE PREATTIVATA SLA MAX	AGM SENZA MANUTENZIONE AD ALTE PRESTAZIONI	AGM SENZA MANUTENZIONE	YUMICRON	APPLICAZIONI
				HONDA (CONT)
2113-0635	2113-0034	YTX14-BS	-	TRX400FW Foreman 95-03
2113-0635	2113-0034	YTX14-BS	-	TRX420 FourTrax Rancher 4x4 09-13
2113-0635	2113-0034	YTX14-BS	-	TRX420 Fourtrax Rancher 2x4 16-21
-	YTZ7S[1]	-	-	TRX450E, TRX450ER 06-17
2113-0635	2113-0034	YTX14-BS	-	TRX450 FourTrax Foreman S/ES 98-04
2113-0635	2113-0034	YTX14-BS	-	TRX500 FE/FM/TM FourTrax Foreman/ES 4x4 05-11 (tutti)
2113-0635	2113-0034	YTX14-BS	-	TRX500FA FourTrax Rubicon 01-14
2113-0635	2113-0034	YTX14-BS	-	Pioneer 500 19-20
2113-0635	2113-0034	YTX14-BS	-	TRX650 FourTrax Rincon Std. 03-05
-	YTX20HL-BS	YTX20L-BS	-	(avvio a freddo opzionale) 03-04
-	YTX20HL-BS	YTX20L-BS	-	TRX680FA FourTrax Rincon 06-22 (tutti)
2113-0635	YTX14AH-BS	YTX14-BS	-	MUV700 Big Red 08-13
-	-	YTX9-BS	-	TRX700XX 08-13
2113-0635	2113-0034	YTX14-BS	-	Pioneer 700 14-20
				HYOSUNG
-	-	YTX9-BS	-	TE450S 00-11
				JOHN DEERE
-	-	-	-	Tutti i modelli ATV
-	-	-	YB16CL-B	Tutti i modelli (tutti gli anni)
				KASEA
-	-	YTX4L-BS	-	Mini Skyhawk 50 (tutti)
-	YTZ7S[1]	YTX5L-BS	-	Skyhawk 50/90 (tutti)
-	-	YTX7A-BS	-	KS/KU (tutti)
-	-	YTX7A-BS	-	Skyhawk 150/170/250 (tutti)
-	-	YTX7A-BS	-	Adventure Buggy 125/150 (tutti)
				KAWASAKI
-	YTZ7S[1]	YTX5L-BS	-	KFX50 07-23
-	YTZ7S[1]	YTX5L-BS	-	KFX80 03-05
-	YTZ7S[1]	YTX5L-BS	-	KFX90 07-22
-	-	-	YB9L-A2	KLF110B Mojave 87-88
-	-	-	YB10L-B	KLF185A Bayou 85-88
-	-	-	YB10L-B	KLT200A/C 81-82, 84
-	-	-	YB12A-A	KLT200B/C 83
-	-	-	YB10A-A2	KLF220A Bayou 88-02
-	YTX14AH-BS	-	YB14A-A2	KLF220A Bayou (Canada) 92-02
-	-	-	YB10A-A2	KLF250A Bayou 03-12
-	YTX14AH-BS	-	YB14A-A2	KLF250A Bayou (Canada) 03-05
-	-	-	YB12A-A	82-83 KLT250A
-	-	-	YB12A-A	KLT250C Prairie 83
-	-	-	YB10L-B	KLT250C Prairie 84-85
-	YTX14AH-BS	-	YB14A-A2	KAF300A Mule 500/520/550 (tutti)
-	YTX14AH-BS	-	YB14A-A2	KEF300A Lakota 95-00
-	YTX14AH-BS	-	YB14A-A2	KEF300A/B Lakota Sport 01-03
-	-	-	YB16CL-B	KLF300A Bayou 86-87
-	YTX14AH-BS	-	YB14A-A2	KLF300B Bayou 88-04
-	-	-	YB16CL-B	KLF300B Bayou (Canada) 92-99
-	YTX14AH-BS	-	YB14A-A2	KLF300C Bayou 4x4 89-04
-	-	-	YB16CL-B	KLF300C Bayou 4x4 (Canada) 92-05
-	YTX14AH-BS	-	YB14A-A2	KVF300A/B Prairie 4x4 99-02
-	-	-	YB16CL-B	KVF300A/B Prairie 4x4 (Canada) 99-02
-	-	YTX12-BS	-	KVF300 Brute Force 13-23
-	YTX14AH-BS	-	YB14A-A2	KVF360 Prairie 13
-	YTX14AH-BS	-	YB14A-A2	KAF400 Mule 600/610 05-16
-	YTX14AH-BS	-	YB14A-A2	400 Mule SX 17-24
-	-	YTX9-BS	-	KFX400 03-06
-	-	-	YB16CL-B	KLF400B Bayou 4x4 93-00
-	YTX14AH-BS	-	YB14A-A2	KVF400A Prairie 4x4 97-00
-	-	-	YB16CL-B	KVF400A Prairie 4x4 (Canada) 97-00
-	YTX14AH-BS	-	YB14A-A2	KVF400B/C Prairie 4x4 98-02
-	-	-	YB16CL-B	KVF400B Prairie 4x4 (Canada) 98-00
-	YTX14AH-BS	-	YB14A-A2	KVF400D Prairie 4x4 99-02
-	-	YTX7L-BS	-	KFX450R 08-14
-	-	-	YB16CL-B	KAF450 Mule 1000 91-95
-	-	-	YB16CL-B	KAF540 Mule 2010/2020/2030 91-92
-	-	-	YB16CL-B	KAF620 Mule 2500/2510/2520 93-05
-	YTX20HL-BS	YTX20L-BS	-	KAF620 Mule 3000/3010/3020 03-05
-	YTX20HL-BS	YTX20L-BS	-	KAF620 Mule 3010 4x4 Advantage Classic 03-07
				KTM
-	YTZ7S[1]	YTX5L-BS	-	450SX/XC 08-11
-	YTZ7S[1]	YTX5L-BS	-	505SX 08-11/XC 08-10
-	YTZ7S[1]	YTX5L-BS	-	525XC 10-11

[1] Batteria AGM senza manutenzione preattivata.

TABELLA APPLICAZIONI BATTERIE PARTS EUROPE, MOOSE, BS BATTERY® E YUASA continua alla pagina successiva.

DICHIARAZIONE DI NON RESPONSABILITÀ: PER INFORMAZIONI IMPORTANTI RIGUARDANTI LA GARANZIA E LA CONFORMITÀ CON LE NORMATIVE VIGENTI SUL CONTROLLO DELL'INQUINAMENTO ACUSTICO E DELLE EMISSIONI DEI VEICOLI, VEDERE PAGINA 4.

I codici articolo in **GRASSETTO GRIGIO** sono novità 2024

TABELLA APPLICAZIONI BATTERIE PARTS EUROPE, MOOSE, BS BATTERY® E YUASA (CONT)

	PARTS EUROPE			MOOSE	BS BATTERY®
APPLICAZIONI	SENZA MANUTENZIONE AD ALTE PRESTAZIONI	AGM SENZA MANUTENZIONE	KIT BATTERIA ULTRA-RESISTENTE	AGM SENZA MANUTENZIONE	AGM SENZA MANUTENZIONE PREATTIVATA SLA
KYMCO					
50/90 Mongoose (tutti)	-	2113-0413	-	2113-0469	2113-0627
MXU 50	-	2113-0413	-	2113-0469	2113-0627
Maxxer 90	-	2113-0413	-	2113-0469	2113-0627
MXU150 (tutti)	-	2113-0416	-	2113-0472	2113-0630
KXR / Mongoose / MXU 250 (tutti)	-	2113-0417	-	2113-0473	2113-0632
Maxxer 300	-	2113-0417	-	2113-0473	2113-0632
KXR / Mongoose / MXU300SD (tutti)	-	2113-0417	-	2113-0473	2113-0632
MAXXER 450i	2113-0426	2113-0424	-	2113-0477	-
MXU 450i	2113-0426	2113-0424	-	2113-0477	-
MXU 500i	2113-0426	2113-0424	-	2113-0477	-
UXV500i 4x4	2113-0426	2113-0424	-	2113-0477	-
MXU 700i	2113-0426	2113-0424	-	2113-0477	-
Maxxer 450 16-17	2113-0426	2113-0424	-	2113-0477	-
UXV450 16	2113-0426	2113-0424	-	2113-0477	-
14-17 MXU500	2113-0426	2113-0424	-	2113-0477	-
UXV500 16	2113-0426	2113-0424	-	2113-0477	-
16-17 MXU700	2113-0426	2113-0424	-	2113-0477	-
UXV700 16	2113-0426	2113-0424	-	2113-0477	-
MASAI					
A330, A333, A300, A360	-	2113-0417	-	2113-0473	2113-0632
450 A450, A460	2113-0422	2113-0419	-	2113-0474	2113-0633
POLARIS					
50 Predator/Outlaw 04-23	-	2113-0413	-	2113-0469	2113-0627
50 Scrambler 01-02	-	2113-0412	-	2113-0468	2113-0626
50 Scrambler 03	-	2113-0413	-	2113-0469	2113-0627
70 Outlaw 22-23	-	2113-0416	-	2113-0472	2113-0630
90 Scrambler/Sportsman 01-02	-	2113-0412	-	2113-0468	2113-0626
90 Predator/Sportsman/Outlaw 03-14	-	2113-0413	-	2113-0469	2113-0627
110 Outlaw 16-22	-	2113-0413	-	2113-0469	2113-0627
110 Sportsman 16-22	-	2113-0413	-	2113-0469	2113-0627
150 ATV Ranger 18-19	-	2113-0416	-	2113-0472	2113-0630
150 ACE EFI 20-21	-	2113-0416	-	2113-0472	2113-0630
150 Ranger 22	-	2113-0416	-	2113-0472	2113-0630
170 Ranger RZR 11-14	-	2113-0417	-	2113-0473	2113-0632
170 RZR 16-20	-	2113-0417	-	2113-0473	2113-0632
200 RZR 22	-	2113-0417	-	2113-0473	2113-0632
200 Phoenix/Sawtooth 05-20	-	2113-0417	-	2113-0473	2113-0632
250 85-05 (tutti)	2113-0421	-	2113-0397	2113-0475	2113-0609
325 87-02 (tutti)	2113-0421	-	2113-0397	2113-0475	2113-0637
325 ACE 14-16	-	-	-	-	2113-0637
330 Magnum/Trail Boss 03-12	2113-0421	-	2113-0397	2113-0475	2113-0637
335 Sportsman 98-01	2113-0421	-	2113-0397	2113-0475	2113-0637
400 94-14 (tutti)	2113-0421	-	2113-0397	2113-0475	2113-0637
400 Sportsman 09-11	2113-0421	-	2113-0397	2113-0475	2113-0637
425 95-02 (tutti eccetto Ranger)	2113-0421	-	2113-0397	2113-0475	2113-0637
425 Ranger 2x4 02-03	2113-0429	-	2113-0411	2113-0480	2113-0644
450 Diesel (primaria) 99-03	2113-0429	-	2113-0411	2113-0480	2113-0644
450 Diesel (secondaria) 99-03	2113-0421	-	2113-0397	2113-0475	2113-0637
450 Outlaw 07-10	-	2113-0416	-	2113-0472	2113-0630
450 Sportsman HO/HD 16-20	-	-	-	-	2113-0637
500 ACE SOHC 18-19	-	-	-	-	2113-0637
500 ACE SOHC (Opt.) 18-19	-	-	-	-	-
500 99-12 (tutti eccetto Predator/Ranger/Sportsman EFI/Outlaw)	2113-0421	-	2113-0397	2113-0475	2113-0637
500 Predator/Outlaw 03-06	-	2113-0416	-	2113-0472	2113-0630
500 Sportsman H.O. 96-12	2113-0421	-	2113-0397	2113-0475	2113-0637
500 Sportsman EFI 06-10	2113-0429	-	2113-0411	2113-0480	2113-0644
500 Ranger 6x6/4x4 98-04	2113-0429	-	2113-0411	2113-0480	2113-0644
500 Ranger 4x4 04-11	2113-0429	-	2113-0411	2113-0480	2113-0644
500 Ranger 19-20	2113-0421	-	2113-0397	2113-0475	2113-0637
525 Outlaw 08-12	-	2113-0416	-	2113-0472	2113-0630
550 Sportsman 09-10	2113-0426	2113-0424	-	2113-0477	-
550 Sportsman EPS/XP 10-12	2113-0421	-	2113-0397	2113-0475	2113-0637
550 Sportsman X2 10-14	2113-0426	2113-0424	-	2113-0477	-
570 ACE/ACE SP/EFI/EPS/EPS Utility 15-20	2113-0421	-	2113-0397	2113-0475	2113-0637
570 Sportsman HO,EPS Tractor, Touring EPS 14-22	2113-0421	-	2113-0397	2113-0475	2113-0637
570 Ranger 4x4 14-18, 570 Ranger Full Size 19-22	-	-	-	-	2113-0637
Ranger Crew 570-4 16-18, Ranger Crew 570-6 16-20	-	-	-	-	2113-0637
570 RZR 12-20	2113-0421	-	2113-0397	2113-0475	2113-0637
570 RZR EPS 13-20	-	-	-	-	2113-0644
600 Sportsman 04-05	2113-0429	-	2113-0411	2113-0480	2113-0644

DICHIARAZIONE DI NON RESPONSABILITÀ: PER INFORMAZIONI IMPORTANTI RIGUARDANTI LA GARANZIA E LA CONFORMITÀ CON LE NORMATIVE VIGENTI SUL CONTROLLO DELL'INQUINAMENTO ACUSTICO E DELLE EMISSIONI DEI VEICOLI, VEDERE PAGINA 4.

I codici articolo in GRASSETTO GRIGIO sono novità 2024

TABELLA APPLICAZIONI BATTERIE PARTS EUROPE, MOOSE, BS BATTERY® E YUASA (CONT)

BS BATTERY® AGM SENZA MANUTENZIONE PREATTIVATA SLA MAX	YUASA AGM SENZA MANUTENZIONE AD ALTE PRESTAZIONI	YUASA AGM SENZA MANUTENZIONE	YUMICRON	APPLICAZIONI
				KYMCO
-	YTZ7S[1]	YTX5L-BS	-	50/90 Mongoose (tutti)
-	YTZ7S[1]	YTX5L-BS	-	MXU 50
-	YTZ7S[1]	YTX5L-BS	-	Maxxer 90
-	-	YTX9-BS	-	MXU150 (tutti)
-	-	YTX12-BS	-	KXR / Mongoose / MXU 250 (tutti)
-	-	YTX12-BS	-	Maxxer 300
-	-	YTX12-BS	-	KXR / Mongoose / MXU300SD (tutti)
-	YTX20HL-BS	YTX20L-BS	-	MAXXER 450i
-	YTX20HL-BS	YTX20L-BS	-	MXU 450i
-	YTX20HL-BS	YTX20L-BS	-	MXU 500i
-	YTX20HL-BS	YTX20L-BS	-	UXV500i 4x4
-	-	-	-	MXU 700i
-	YTX20HL-BS	YTX20L-BS	-	Maxxer 450 16-17
-	YTX20HL-BS	YTX20L-BS	-	UXV450 16
-	YTX20HL-BS	YTX20L-BS	-	MXU500 14-17
-	YTX20HL-BS	YTX20L-BS	-	UXV500 16
-	YTX20HL-BS	YTX20L-BS	-	MXU700 16-17
-	YTX20HL-BS	YTX20L-BS	-	UXV700 16
				MASAI
-	-	2113-0756[1]	-	A330, A333, A300, A360
2113-0635	2113-0034	2113-0757[1]	-	450 A450, A460
				POLARIS
-	YTZ7S[1]	YTX5L-BS	-	50 Predator/Outlaw 04-23
-	-	YTX4L-BS	-	50 Scrambler 01-02
-	YTZ7S[1]	YTX5L-BS	-	50 Scrambler 03
-	-	YTX9-BS	-	70 Outlaw 22-23
-	-	YTX4L-BS	-	90 Scrambler/Sportsman 01-02
-	YTZ7S[1]	YTX5L-BS	-	90 Predator/Sportsman/Outlaw 03-14
-	YTZ7S[1]	YTX5L-BS	-	110 Outlaw 16-22
-	YTZ7S[1]	YTX5L-BS	-	110 Sportsman 16-22
-	-	YTX9-BS	-	150 ATV Ranger 18-19
-	-	YTX9-BS	-	150 ACE EFI 20-21
-	-	YTX9-BS	-	150 Ranger 22
-	-	2113-0756[1]	-	170 Ranger RZR 11-14
-	-	2113-0756[1]	-	170 RZR 16-20
-	-	2113-0756[1]	-	200 RZR 22
-	-	2113-0756[1]	-	200 Phoenix/Sawtooth 05-20
-	YTX14AH-BS	-	YB14A-A2	250 85-05 (tutti)
-	YTX14AH-BS	-	YB14A-A2	325 87-02 (tutti)
-	YTX14AH-BS	-	YB14A-A2	325 ACE 14-16
-	YTX14AH-BS	-	YB14A-A2	330 Magnum/Trail Boss 03-12
-	YTX14AH-BS	-	YB14A-A2	335 Sportsman 98-01
-	YTX14AH-BS	-	YB14A-A2	400 94-14 (tutti)
-	YTX14AH-BS	-	YB14A-A2	400 Sportsman 09-11
-	YTX14AH-BS	-	YB14A-A2	425 95-02 (tutti eccetto Ranger)
2113-0645	-	-	YB30L-B	425 Ranger 2x4 02-03
2113-0645	-	-	YB30L-B	450 Diesel (primaria) 99-03
-	YTX14AH-BS	-	YB14A-A2	450 Diesel (secondaria) 99-03
-	-	YTX9-BS	-	450 Outlaw 07-10
-	YTX14AH-BS	-	-	450 Sportsman HO/HD 16-20
-	YTX14AH-BS	-	YB14A-A2	500 ACE SOHC 18-19
-	-	-	-	500 ACE SOHC (Opt.) 18-19
-	YTX14AH-BS	-	YB14A-A2	500 99-12 (tutti eccetto Predator/Ranger/Sportsman EFI/Outlaw)
-	-	YTX9-BS	-	500 Predator/Outlaw 03-06
-	YTX14AH-BS	-	YB14A-A2	500 Sportsman H.O. 96-12
2113-0645	-	-	YB30L-B	500 Sportsman EFI 06-10
2113-0645	-	-	YB30L-B	500 Ranger 6x6/4x4 98-04
2113-0645	-	-	YB30L-B	500 Ranger 4x4 04-11
-	YTX14AH-BS	-	YB14-B2	500 Ranger 19-20
-	-	YTX9-BS	-	525 Outlaw 08-12
-	YTX20HL-BS	YTX20L-BS	-	550 Sportsman 09-10
-	YTX14AH-BS	-	YB14A-A2	550 Sportsman EPS/XP 10-12
-	YTX20HL-BS	YTX20L-BS	-	550 Sportsman X2 10-14
-	YTX14AH-BS	-	YB14A-A2	570 ACE/ACE SP/EFI/EPS/EPS Utility 15-20
-	YTX14AH-BS	-	YB14A-A2	570 Sportsman HO,EPS Tractor,Touring EPS 14-22
-	YTX14AH-BS	-	YB14-B2	570 Ranger 4x4 14-18, 570 Ranger Full Size 19-22
-	YTX14AH-BS	-	YB14-B2	Ranger Crew 570-4 16-18, Ranger Crew 570-6 16-20
-	YTX14AH-BS	-	YB14-B2	570 RZR 12-20
2113-0645	-	-	-	570 RZR EPS 13-20
2113-0645	-	-	YB30L-B	600 Sportsman 04-05

[1] Batteria AGM senza manutenzione preattivata.

TABELLA APPLICAZIONI BATTERIE PARTS EUROPE, MOOSE, BS BATTERY® E YUASA continua alla pagina successiva.

DICHIARAZIONE DI NON RESPONSABILITÀ: PER INFORMAZIONI IMPORTANTI RIGUARDANTI LA GARANZIA E LA CONFORMITÀ CON LE NORMATIVE VIGENTI SUL CONTROLLO DELL'INQUINAMENTO ACUSTICO E DELLE EMISSIONI DEI VEICOLI, VEDERE PAGINA 4.

I codici articolo in **GRASSETTO GRIGIO** sono novità 2024

TABELLA APPLICAZIONI BATTERIE PARTS EUROPE, MOOSE, BS BATTERY® E YUASA (CONT)

	PARTS EUROPE			MOOSE	BS BATTERY®
APPLICAZIONI	SENZA MANUTENZIONE AD ALTE PRESTAZIONI	AGM SENZA MANUTENZIONE	KIT BATTERIA ULTRA-RESISTENTE	AGM SENZA MANUTENZIONE	AGM SENZA MANUTENZIONE PREATTIVATA SLA
POLARIS (CONT)					
700 Ranger 6x6 06-10	**2113-0429**	-	**2113-0411**	**2113-0480**	**2113-0644**
700 Sportsman, Military 02-08	**2113-0429**	-	**2113-0411**	**2113-0480**	**2113-0644**
700 Sportsman 09-10	**2113-0429**	-	**2113-0411**	**2113-0480**	**2113-0644**
800 Ranger 10-14	**2113-0429**	-	**2113-0411**	**2113-0480**	**2113-0644**
800 Ranger RZR 08-14	**2113-0426**	**2113-0424**	-	**2113-0477**	-
800 Ranger RZR 4 10-14	**2113-0429**	-	**2113-0411**	**2113-0480**	**2113-0644**
RZR 4, RZR S 800 10-14	-	-	-	-	-
800 Sportsman 4x4 11-13	**2113-0426**	**2113-0424**	-	**2113-0477**	-
800 Sportsman 6x6 05-13	**2113-0429**	-	**2113-0411**	**2113-0480**	**2113-0644**
800 Sportsman 14	**2113-0426**	**2113-0424**	-	**2113-0477**	-
800 Sportsman 6x6 14	**2113-0429**	-	**2113-0411**	**2113-0480**	**2113-0644**
850 Sportsman 09	**2113-0429**	-	**2113-0411**	**2113-0480**	**2113-0644**
850 Sportsman 10-18	**2113-0426**	**2113-0424**	-	**2113-0477**	-
850 Sportsman 48 19-20	**2113-0429**	-	**2113-0411**	**2113-0480**	**2113-0644**
850 Scrambler 13-15	**2113-0426**	**2113-0424**	-	**2113-0477**	-
850 Scrambler 48 19-22	**2113-0429**	-	**2113-0411**	**2113-0480**	**2113-0644**
900 RZR 11-14	**2113-0429**	-	**2113-0411**	**2113-0480**	**2113-0644**
900 ACE SP 16-19	-	-	-	-	-
1000 Scrambler 14-15	**2113-0426**	**2113-0424**	-	**2113-0477**	-
1000 Scrambler XP (55") 20	**2113-0429**	-	**2113-0411**	**2113-0480**	**2113-0644**
1000 Sportsman XP/Touring XP 15	**2113-0426**	**2113-0424**	-	**2113-0477**	-
1000 Sportsman XP 48, 55 19-20	**2113-0429**	-	**2113-0411**	**2113-0480**	**2113-0644**
1000 RZR RS1 Turbo Pro/Pro XP 4/XP 4 High Lifter 18-22	**2113-0429**	-	**2113-0411**	**2113-0480**	**2113-0644**
1000 RZR Pro XP 20-23	**2113-0429**	-	**2113-0411**	**2113-0480**	**2113-0644**
1000 Ranger BC 20-21	**2113-0429**	-	**2113-0411**	**2113-0480**	**2113-0644**
2.0L RZR Pro R 22	**2113-0429**	-	**2113-0411**	**2113-0480**	**2113-0644**
QIANJIANG					
ATV50/100 (tutti)	-	**2113-0412**	-	**2113-0468**	**2113-0626**
SMC					
170 Stinger	-	**2113-0414**	-	**2113-0470**	**2113-0629**
250 Stinger	-	**2113-0416**	-	**2113-0472**	**2113-0630**
300 Jumbo	-	**2113-0417**	-	**2113-0473**	**2113-0632**
500 Canyon	-	**2113-0416**	-	**2113-0472**	**2113-0630**
SUZUKI					
LT-Z50 Quad Sport 06-19	-	**2113-0413**	-	**2113-0469**	**2113-0627**
LT80 Quad Sport 87-06	-	**2113-0413**	-	**2113-0469**	**2113-0627**
LT-Z90 Quad Sport 07-20	-	**2113-0414**	-	**2113-0470**	**2113-0629**
LT230E Quad Runner 88-93	-	**2113-0417**	-	**2113-0473**	**2113-0632**
LT230GE Quad Runner 85-86	-	-	-	-	-
LT-F230 Quad Runner 86-87	-	-	-	-	-
LT-F250 Quad Runner 88-01	**2113-0421**	-	**2113-0397**	**2113-0475**	**2113-0609**
LT-F250F Quad Runner 99-02	**2113-0421**	-	**2113-0397**	**2113-0475**	**2113-0609**
LT-F250/F Ozark 02-16	-	**2113-0417**	-	**2113-0473**	**2113-0632**
LT-Z250 Quad Sport 04-11	-	**2113-0416**	-	**2113-0472**	-
LT-4WD 250 87-99	**2113-0421**	-	**2113-0397**	**2113-0475**	**2113-0609**
LT-F4WDX King Quad 91-99	**2113-0421**	-	**2113-0397**	**2113-0475**	**2113-0609**
LT-F4WDX King Quad 99-02	**2113-0421**	-	**2113-0397**	**2113-0475**	**2113-0609**
LT300E Quad Runner 300E 87-89	**2113-0421**	-	**2113-0397**	**2113-0475**	**2113-0609**
LT-F300F King Quad 99-02	**2113-0421**	-	**2113-0397**	**2113-0475**	**2113-0609**
LT400 Eiger 02-07 (tutti)	**2113-0422**	**2113-0419**	-	**2113-0474**	**2113-0633**
LT-Z400 Quad Sport 03-16	-	**2113-0416**	-	**2113-0472**	**2113-0630**
LT-A400F, F400F King Quad 10-23	**2113-0422**	**2113-0419**	-	**2113-0474**	**2113-0633**
LT-A450 King Quad 07-11	**2113-0422**	**2113-0419**	-	**2113-0474**	**2113-0633**
LT-R450 Quad Racer 06-11	-	**2113-0414**	-	**2113-0470**	**2113-0629**
LT-A500 King Quad 00-14	**2113-0427**	-	-	**2113-0478**	-
LT-A500X King Quad 11-23	**2113-0427**	-	-	**2113-0478**	-
LT-A500F Quad Master 00-01	-	-	-	-	-
LT-A500F/LT-F500F Vinson/con cambio man. 4WD 02-03	**2113-0427**	-	-	**2113-0478**	-
LT-A500F/LT-F500F Vinson/con cambio man. 4WD 04-07	**2113-0427**	-	-	**2113-0478**	-
QUV620F 05	**2113-0426**	**2113-0424**	-	**2113-0477**	-
LT-A700X King Quad 05-07	**2113-0427**	-	-	**2113-0478**	-
LT-V700F Twin Peaks 04-05	-	-	-	-	**2113-0633**
LT-A750X King Quad 07-23	**2113-0427**	-	-	**2113-0478**	-
SYM					
200 Trackrunner	-	**2113-0416**	-	**2113-0472**	**2113-0630**
250 Quadlander	-	**2113-0417**	-	**2113-0473**	**2113-0632**
300 Citymax	-	**2113-0417**	-	**2113-0473**	**2113-0632**
300 Outlander S	-	**2113-0417**	-	**2113-0473**	**2113-0632**
300 Quadlander/300S 08-13	-	**2113-0417**	-	**2113-0473**	**2113-0632**
600 Quadraider -13	-	**2113-0417**	-	**2113-0473**	**2113-0632**

DICHIARAZIONE DI NON RESPONSABILITÀ: PER INFORMAZIONI IMPORTANTI RIGUARDANTI LA GARANZIA E LA CONFORMITÀ CON LE NORMATIVE VIGENTI SUL CONTROLLO DELL'INQUINAMENTO ACUSTICO E DELLE EMISSIONI DEI VEICOLI, VEDERE PAGINA 4.

I codici articolo in GRASSETTO GRIGIO sono novità 2024

TABELLA APPLICAZIONI BATTERIE PARTS EUROPE, MOOSE, BS BATTERY® E YUASA (CONT)

BS BATTERY® AGM SENZA MANUTENZIONE PREATTIVATA SLA MAX	AGM SENZA MANUTENZIONE AD ALTE PRESTAZIONI	YUASA AGM SENZA MANUTENZIONE	YUMICRON	APPLICAZIONI
				POLARIS (CONT)
2113-0645	**-**	**-**	**YB30L-B**	700 Ranger 6x6 06-10
2113-0645	**-**	**-**	**YB30L-B**	700 Sportsman, Military 02-08
2113-0645	**-**	**-**	**YB30L-B**	700 Sportsman 09-10
2113-0645	**-**	**-**	**YB30L-B**	800 Ranger 10-14
-	**YTX20HL-BS**	**YTX20L-BS**	**-**	800 Ranger RZR 08-14
2113-0645	**-**	**-**	**YB30L-B**	800 Ranger RZR 4 10-14
-	**-**	**-**	**-**	RZR 4, RZR S 800 10-14
-	**YTX20HL-BS**	**YTX20L-BS**	**-**	800 Sportsman 4x4 11-13
2113-0645	**-**	**-**	**YB30L-B**	800 Sportsman 6x6 05-13
-	**YTX20HL-BS**	**YTX20L-BS**	**-**	800 Sportsman 14
2113-0645	**-**	**-**	**YB30L-B**	800 Sportsman 6x6 14
2113-0645	**-**	**-**	**YB30L-B**	850 Sportsman 09
-	**YTX20HL-BS**	**YTX20L-BS**	**-**	850 Sportsman 10-18
2113-0645	**-**	**-**	**-**	850 Sportsman 48 19-20
-	**YTX20HL-BS**	**YTX20L-BS**	**-**	850 Scrambler 13-15
2113-0645	**-**	**-**	**-**	850 Scrambler 48 19-22
2113-0645	**-**	**-**	**YB30L-B**	900 RZR 11-14
-	**-**	**-**	**-**	900 ACE SP 16-19
-	**YTX20HL-BS**	**YTX20L-BS**	**-**	1000 Scrambler 14-15
2113-0645	**-**	**-**	**-**	1000 Scrambler XP (55") 20
-	**YTX20HL-BS**	**YTX20L-BS**	**-**	1000 Sportsman XP/Touring XP 15
2113-0645	**-**	**-**	**-**	1000 Sportsman XP 48, 55 19-20
2113-0645	**-**	**-**	**-**	1000 RZR RS1 Turbo Pro/Pro XP 4/XP 4 High Lifter 18-22
2113-0645	**-**	**-**	**-**	1000 RZR Pro XP 20-23
2113-0645	**-**	**-**	**-**	1000 Ranger BC 20-21
2113-0645	**-**	**-**	**-**	2.0L RZR Pro R 22
				QIANJIANG
-	**-**	**YTX4L-BS**	**-**	ATV50/100 (tutti)
				SMC
-	**-**	**YTX7A-BS**	**-**	170 Stinger
-	**-**	**YTX9-BS**	**-**	250 Stinger
-	**-**	**YTX12-BS**	**-**	300 Jumbo
-	**-**	**YTX9-BS**	**-**	500 Canyon
				SUZUKI
-	**YTZ7S**[1]	**YTX5L-BS**	**-**	LT-Z50 Quad Sport 06-19
-	**YTZ7S**[1]	**YTX5L-BS**	**-**	LT80 Quad Sport 87-06
-	**-**	**YTX7A-BS**	**-**	LT-Z90 Quad Sport 07-20
-	**-**	**YTX12-BS**	**-**	LT230E Quad Runner 88-93
-	**-**	**-**	**YB10A-A2**	LT230GE Quad Runner 85-86
-	**-**	**-**	**YB10A-A2**	LT-F230 Quad Runner 86-87
-	**YTX14AH-BS**	**-**	**YB14A-A2**	LT-F250 Quad Runner 88-01
-	**YTX14AH-BS**	**-**	**YB14A-A2**	LT-F250F Quad Runner 99-02
-	**-**	**YTX12-BS**	**-**	LT-F250/F Ozark 02-16
-	**-**	**YTX9-BS**	**-**	LT-Z250 Quad Sport 04-11
-	**YTX14AH-BS**	**-**	**YB14A-A2**	LT-4WD 250 87-99
-	**YTX14AH-BS**	**-**	**YB14A-A2**	LT-F4WDX King Quad 91-99
-	**YTX14AH-BS**	**-**	**YB14A-A2**	LT-F4WDX King Quad 99-02
-	**YTX14AH-BS**	**-**	**YB14A-A2**	LT300E Quad Runner 300E 87-89
-	**YTX14AH-BS**	**-**	**YB14A-A2**	LT-F300F King Quad 99-02
2113-0635	**2113-0034**	**2113-0757**[1]	**-**	LT400 Eiger 02-07 (tutti)
-	**-**	**YTX9-BS**	**-**	LT-Z400 Quad Sport 03-16
2113-0635	**2113-0034**	**2113-0757**[1]	**-**	LT-A400F, F400F King Quad 10-23
2113-0635	**2113-0034**	**2113-0757**[1]	**-**	LT-A450 King Quad 07-11
-	**YTZ10S**[1]	**YTX7A-BS**	**-**	LT-R450 Quad Racer 06-11
-	**2113-0015**	**-**	**-**	LT-A500 King Quad 00-14
-	**2113-0015**	**-**	**-**	LT-A500X King Quad 11-23
-	**-**	**YTX16-BS-1**	**-**	LT-A500F Quad Master 00-01
-	**2113-0015**	**YTX16-BS**	**-**	LT-A500F/LT-F500F Vinson/con cambio man. 4WD 02-03
-	**2113-0015**	**-**	**-**	LT-A500F/LT-F500F Vinson/con cambio man. 4WD 04-07
-	**YTX20HL-BS**	**YTX20L-BS**	**-**	QUV620F 05
-	**2113-0015**	**-**	**-**	LT-A700X King Quad 05-07
2113-0635	**2113-0034**	**-**	**-**	LT-V700F Twin Peaks 04-05
-	**2113-0015**	**-**	**-**	LT-A750X King Quad 07-23
				SYM
-	**-**	**YTX9-BS**	**-**	200 Trackrunner
-	**-**	**YTX12-BS**	**-**	250 Quadlander
-	**-**	**YTX12-BS**	**-**	300 Citymax
-	**-**	**YTX12-BS**	**-**	300 Outlander S
-	**-**	**YTX12-BS**	**-**	300 Quadlander/300S 08-13
-	**-**	**YTX12-BS**	**-**	600 Quadraider -13

[1] Batteria AGM senza manutenzione preattivata.

TABELLA APPLICAZIONI BATTERIE PARTS EUROPE, MOOSE, BS BATTERY® E YUASA continua alla pagina successiva.

DICHIARAZIONE DI NON RESPONSABILITÀ: PER INFORMAZIONI IMPORTANTI RIGUARDANTI LA GARANZIA E LA CONFORMITÀ CON LE NORMATIVE VIGENTI SUL CONTROLLO DELL'INQUINAMENTO ACUSTICO E DELLE EMISSIONI DEI VEICOLI, VEDERE PAGINA 4.

I codici articolo in **GRASSETTO GRIGIO** sono novità 2024

TABELLA APPLICAZIONI BATTERIE PARTS EUROPE, MOOSE, BS BATTERY® E YUASA (CONT)

	PARTS EUROPE			MOOSE	BS BATTERY®
APPLICAZIONI	SENZA MANUTENZIONE AD ALTE PRESTAZIONI	AGM SENZA MANUTENZIONE	KIT BATTERIA ULTRA-RESISTENTE	AGM SENZA MANUTENZIONE	AGM SENZA MANUTENZIONE PREATTIVATA SLA
TGB					
Blade 250 Quad / Congo ATV	**2113-0422**	**2113-0419**	-	**2113-0474**	-
Blade 325 Quad	**2113-0422**	**2113-0419**	-	**2113-0474**	-
Avenger 400 LE Quad	**2113-0426**	**2113-0424**	-	**2113-0477**	-
Avenger 500 R Quad	**2113-0426**	**2113-0424**	-	**2113-0477**	-
Blade 525 SE/SL 4X4	**2113-0426**	**2113-0424**	-	**2113-0477**	-
TRITON					
250 Baja	-	**2113-0417**	-	**2113-0473**	**2113-0632**
300 Baja	-	**2113-0417**	-	**2113-0473**	**2113-0632**
300 Baja SM	-	**2113-0417**	-	**2113-0473**	**2113-0632**
300 Outback	-	**2113-0417**	-	**2113-0473**	**2113-0632**
400 Baja	-	**2113-0417**	-	**2113-0473**	**2113-0632**
400 Baja SM	-	**2113-0417**	-	**2113-0473**	**2113-0632**
400 Outback 4X2	-	**2113-0417**	-	**2113-0473**	**2113-0632**
400 Outback 4X4	-	**2113-0417**	-	**2113-0473**	**2113-0632**
450 Baja	-	**2113-0417**	-	**2113-0473**	**2113-0632**
450 Baja SM	-	**2113-0417**	-	**2113-0473**	**2113-0632**
700 Outback	-	**2113-0417**	-	**2113-0473**	**2113-0632**
YAMAHA					
YFZ50 17-22	**2113-0434**	-	-	**2113-0483**	-
YFM90R Raptor 09-22	-	**2113-0413**	-	**2113-0469**	**2113-0627**
YFM90 Grizzly 19-22	-	**2113-0413**	-	**2113-0469**	**2113-0627**
YFA1-125 Breeze 89-04	-	-	**2113-0395**	-	-
YFM125S/Grizzly 04-13	-	-	**2113-0395**	-	-
YFM125R/Raptor 11-13	**2113-0434**	-	-	**2113-0483**	**2113-0618**
YFM200 Moto 4 85	**2113-0421**	-	**2113-0397**	**2113-0475**	**2113-0637**
YFM200DX Moto 4 86-89	**2113-0421**	-	**2113-0397**	**2113-0475**	**2113-0637**
YTM200E TriMoto 83-84	**2113-0421**	-	**2113-0397**	**2113-0475**	**2113-0637**
YTM200ER TriMoto 85	**2113-0421**	-	**2113-0397**	**2113-0475**	**2113-0637**
YFM225 Moto 4 86-88	**2113-0421**	-	**2113-0397**	**2113-0475**	**2113-0637**
YTM225DR/DX TriMoto 83-86	**2113-0421**	-	**2113-0397**	**2113-0475**	**2113-0637**
YFU-1/1T Pro Hauler 89	**2113-0421**	-	**2113-0397**	**2113-0475**	**2113-0637**
YFB250/F Timber Wolf 92–00 (tutti)	-	-	**2113-0395**	-	-
YFM250 Moto 4 89-91	**2113-0421**	-	**2113-0397**	**2113-0475**	**2113-0637**
YFM250 Bear Tracker 99-04	**2113-0421**	-	**2113-0397**	**2113-0475**	**2113-0609**
YFM250B Big Bear 07-10	**2113-0421**	-	**2113-0397**	**2113-0475**	**2113-0609**
YFM250R Raptor 08-13	**2113-0434**	-	-	**2113-0483**	**2113-0618**
YFM250B Bruin 05-06	**2113-0421**	-	**2113-0397**	**2113-0475**	**2113-0609**
YFM300 Grizzly 11-13	-	**2113-0417**	-	**2113-0473**	**2113-0632**
YFM350ER Moto 4 87-95	**2113-0421**	-	**2113-0397**	**2113-0475**	**2113-0637**
YFM350FW Big Bear 87-99	**2113-0421**	-	**2113-0397**	**2113-0475**	**2113-0637**
YFM350FX Wolverine 95-05	-	-	**2113-0395**	-	-
YFM350FX Wolverine 06-10	**2113-0421**	-	-	**2113-0475**	**2113-0637**
YFM350G/FG Grizzly 07-14	**2113-0421**	-	-	**2113-0475**	**2113-0637**
YFM350R Raptor 04-13	**2113-0435**	-	-	**2113-0484**	**2113-0621**
YFM350U Big Bear 87-99	**2113-0421**	-	**2113-0397**	**2113-0475**	**2113-0637**
YFM350X Warrior 87-03	-	-	**2113-0395**	-	-
YFP350 Terra Pro 88	**2113-0421**	-	**2113-0397**	**2113-0475**	**2113-0637**
YFM350B Bruin 04-06	**2113-0421**	-	-	**2113-0475**	**2113-0637**
YFM400FB Big Bear 00-12	**2113-0426**	**2113-0424**	-	**2113-0477**	-
YFM400FG Grizzly 07-08	**2113-0421**	-	-	**2113-0475**	**2113-0637**
YFM400FW Kodiak 93-95	**2113-0421**	-	**2113-0397**	**2113-0475**	**2113-0637**
YFM400FW Kodiak con cambio autom. 96-02	**2113-0426**	**2113-0424**	-	**2113-0477**	-
YFM400FW Kodiak con cambio autom. 03-06	**2113-0421**	-	-	**2113-0475**	**2113-0637**
YFM400FW/N Big Bear 00-03	**2113-0426**	**2113-0424**	-	**2113-0477**	-
YFM450FG Grizzly 07-14	**2113-0421**	-	-	**2113-0475**	**2113-0637**
YFM450FX Wolverine 03-10	**2113-0426**	**2113-0424**	-	**2113-0477**	-
04-09 YFZ450	**2113-0430**	-	-	-	**2113-0619**
10-11 YFZ450X	-	**2113-0413**	-	**2113-0469**	**2113-0627**
09-20 YFZ450R	**2113-0434**	-	-	**2113-0483**	**2113-0618**
YFM450KD, KP Kodiak 18-22	**2113-0426**	**2113-0424**	-	**2113-0477**	-
YFM550 Grizzly 09-14	**2113-0426**	**2113-0424**	-	**2113-0477**	-
YFM600FW/YFV600 Grizzly 98-01	**2113-0426**	**2113-0424**	-	**2113-0477**	-
YFM660FA Grizzly 02-08	**2113-0426**	**2113-0424**	-	**2113-0477**	-
YFM660R Raptor 01-05	**2113-0422**	**2113-0419**	-	**2113-0474**	**2113-0633**
YFM700FG Grizzly 07-13	**2113-0426**	**2113-0424**	-	**2113-0477**	-
YFM700 Grizzly 16-22	**2113-0426**	**2113-0424**	-	**2113-0477**	-
YFM700R Raptor 06-20	**2113-0431**	-	-	-	**2113-0620**
700 Kodiak EPS 16-22	**2113-0426**	**2113-0424**	-	**2113-0477**	-

DICHIARAZIONE DI NON RESPONSABILITÀ: PER INFORMAZIONI IMPORTANTI RIGUARDANTI LA GARANZIA E LA CONFORMITÀ CON LE NORMATIVE VIGENTI SUL CONTROLLO DELL'INQUINAMENTO ACUSTICO E DELLE EMISSIONI DEI VEICOLI, VEDERE PAGINA 4.

I codici articolo in GRASSETTO GRIGIO sono novità 2024

TABELLA APPLICAZIONI BATTERIE PARTS EUROPE, MOOSE, BS BATTERY® E YUASA (CONT)

BS BATTERY®	YUASA			
AGM SENZA MANUTENZIONE PREATTIVATA SLA MAX	AGM SENZA MANUTENZIONE AD ALTE PRESTAZIONI	AGM SENZA MANUTENZIONE	YUMICRON	APPLICAZIONI
				TGB
2113-0636	2113-0034	2113-0757[1]	-	Blade 250 Quad / Congo ATV
2113-0636	2113-0034	2113-0757[1]	-	Blade 325 Quad
-	YTX20HL-BS	YTX20L-BS	-	Avenger 400 LE Quad
-	YTX20HL-BS	YTX20L-BS	-	Avenger 500 R Quad
-	YTX20HL-BS	YTX20L-BS	-	Blade 525 SE/SL 4X4
				TRITON
-	-	YTX12-BS	-	250 Baja
-	-	YTX12-BS	-	300 Baja
-	-	YTX12-BS	-	300 Baja SM
-	-	YTX12-BS	-	300 Outback
-	-	YTX12-BS	-	400 Baja
-	-	YTX12-BS	-	400 Baja SM
-	-	YTX12-BS	-	400 Outback 4X2
-	-	YTX12-BS	-	400 Outback 4X4
-	-	YTX12-BS	-	450 Baja
-	-	YTX12-BS	-	450 Baja SM
-	-	YTX12-BS	-	700 Outback
				YAMAHA
-	YTZ7S[1]	-	-	YFZ50 17-22
-	YTZ7S[1]	YTX5L-BS	-	YFM90R Raptor 09-22
-	YTZ7S[1]	YTX5L-BS	-	YFM90 Grizzly 19-22
-	-	-	YB12C-A	YFA1-125 Breeze 89-04
-	-	-	YB12C-A	YFM125S/Grizzly 04-13
-	YTZ7S[1]	-	-	YFM125R/Raptor 11-13
-	YTX14AH-BS	-	YB14A-A1	YFM200 Moto 4 85
-	YTX14AH-BS	-	YB14A-A1	YFM200DX Moto 4 86-89
-	YTX14AH-BS	-	YB14A-A1	YTM200E TriMoto 83-84
-	YTX14AH-BS	-	YB14A-A1	YTM200ER TriMoto 85
-	YTX14AH-BS	-	YB14A-A1	YFM225 Moto 4 86-88
-	YTX14AH-BS	-	YB14A-A1	YTM225DR/DX TriMoto 83-86
-	YTX14AH-BS	-	YB14A-A1	YFU-1/1T Pro Hauler 89
-	-	-	YB12C-A	YFB250/F Timber Wolf 92–00 (tutti)
-	YTX14AH-BS	-	YB14A-A1	YFM250 Moto 4 89-91
-	YTX14AH-BS	-	YB14A-A2	YFM250 Bear Tracker 99-04
-	YTX14AH-BS	-	YB14A-A2	YFM250B Big Bear 07-10
-	YTZ7S[1]	-	-	YFM250R Raptor 08-13
-	YTX14AH-BS	-	YB14A-A2	YFM250B Bruin 05-06
-	-	YTX12-BS	-	YFM300 Grizzly 11-13
-	YTX14AH-BS	-	YB14A-A1	YFM350ER Moto 4 87-95
-	YTX14AH-BS	-	YB14A-A1	YFM350FW Big Bear 87-99
-	-	-	YB12C-A	YFM350FX Wolverine 95-05
-	YTX14AH-BS	-	-	YFM350FX Wolverine 06-10
-	YTX14AH-BS	-	-	YFM350G/FG Grizzly 07-14
-	YTZ10S[1]	-	-	YFM350R Raptor 04-13
-	YTX14AH-BS	-	YB14A-A1	YFM350U Big Bear 87-99
-	-	-	YB12C-A	YFM350X Warrior 87-03
-	YTX14AH-BS	-	YB14A-A1	YFP350 Terra Pro 88
-	YTX14AH-BS	-	-	YFM350B Bruin 04-06
-	YTX20HL-BS	YTX20L-BS	-	YFM400FB Big Bear 00-12
-	YTX14AH-BS	-	-	YFM400FG Grizzly 07-08
-	YTX14AH-BS	-	YB14A-A1	YFM400FW Kodiak 93-95
-	YTX20HL-BS	YTX20L-BS	-	YFM400FW Kodiak con cambio autom. 96-02
-	YTX14AH-BS	-	-	YFM400FW Kodiak con cambio autom. 03-06
-	YTX20HL-BS	YTX20L-BS	-	YFM400FW/N Big Bear 00-03
-	YTX14AH-BS	-	-	YFM450FG Grizzly 07-14
-	YTX20HL-BS	YTX20L-BS	-	YFM450FX Wolverine 03-10
-	-	YT7B-BS	-	YFZ450 04-09
-	YTZ7S[1]	YTX5L-BS	-	YFZ450X 10-11
-	YTZ7S[1]	-	-	YFZ450R 09-20
-	YTX20HL-BS	YTX20L-BS	-	YFM450KD, KP Kodiak 18-22
-	YTX20HL-BS	YTX20L-BS	-	YFM550 Grizzly 09-14
-	YTX20HL-BS	YTX20L-BS	-	YFM600FW/YFV600 Grizzly 98-01
-	YTX20HL-BS	YTX20L-BS	-	YFM660FA Grizzly 02-08
2113-0635	2113-0034	YTX14-BS	-	YFM660R Raptor 01-05
-	YTX20HL-BS	YTX20L-BS	-	YFM700FG Grizzly 07-13
-	YTX20HL-BS	YTX20L-BS	-	YFM700 Grizzly 16-22
-	-	2113-0068	-	YFM700R Raptor 06-20
-	YTX20HL-BS	YTX20L-BS	-	700 Kodiak EPS 16-22

[1] Batteria AGM senza manutenzione preattivata.

SISTEMI DI SCARICO
PALE DA NEVE E ATTREZZI AGRICOLI
VERRICELLI E SUPPORTI
AUDIO
ACCESSORI GENERICI E SISTEMI ANTIFURTO
PORTAPACCHI E ACCESSORI
BAULETTI E VALIGIE
PLASTICHE E CARROZZERIA
RINFORZI E PROTEZIONI
COMPONENTI MANUBRIO
CERCHI E ACCESSORI
FRENI
CINGHIE, CATENE, PIGNONI E CORONE
TRASMISSIONE
SOSPENSIONI
MOTORE E IMPIANTO DI RAFFREDDAMENTO
IMPIANTO ARIA E CARBURANTE
COMPONENTI ELETTRICI
ILLUMINAZIONE
VITERIA E ARTICOLI PROMOZIONALI
INDICE

DICHIARAZIONE DI NON RESPONSABILITÀ: PER INFORMAZIONI IMPORTANTI RIGUARDANTI LA GARANZIA E LA CONFORMITÀ CON LE NORMATIVE VIGENTI SUL CONTROLLO DELL'INQUINAMENTO ACUSTICO E DELLE EMISSIONI DEI VEICOLI, VEDERE PAGINA 4.

I codici articolo in GRASSETTO GRIGIO sono novità 2024

SISTEMI DI SCARICO
PALE DA NEVE E ATTREZZI AGRICOLI
VERRICELLI E SUPPORTI
AUDIO
ACCESSORI GENERICI E SISTEMI ANTIFURTO
PORTAPACCHI E ACCESSORI
BAULETTI E VALIGIE
PLASTICHE E CARROZZERIA
RINFORZI E PROTEZIONI
COMPONENTI MANUBRIO
CERCHI E ACCESSORI
FRENI
CINGHIE, CATENE, PIGNONI E CORONE
TRASMISSIONE
SOSPENSIONI
MOTORE E IMPIANTO DI RAFFREDDAMENTO
IMPIANTO ARIA E CARBURANTE
COMPONENTI ELETTRICI
ILLUMINAZIONE
VITERIA E ARTICOLI PROMOZIONALI
INDICE



QUAD LOGIC

KIT DI RIPOSIZIONAMENTO BATTERIA

- In acciaio ad alto spessore, consente di riposizionare la batteria nella posizione tradizionale al di sopra dello pneumatico posteriore sinistro
- Cavi e materiali per il montaggio inclusi

APPLICAZIONI	COD. ART.
POLARIS	
Sportsman 450 16-20	2113-0907
Sportsman 570 (eccetto modelli X2 e 6x6) 14-20	2113-0907
POLARIS (CONT)	
Sportsman 570 Touring 21	2113-0907

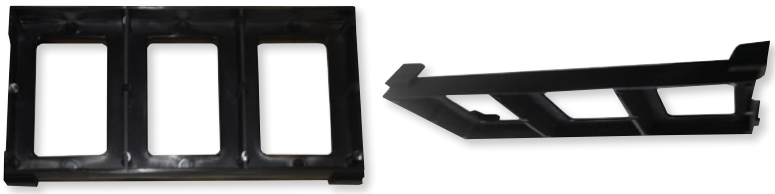

YUASA BATTERY

DISTANZIALE PER BATTERIA

- Distanziale batteria di ricambio per batteria Yuasa per moto d'acqua COD. ART. YTX20HL-PW
- Inoltre, consente di utilizzare batterie YTX20H, YTZ20HL e YTX20L per alcune applicazioni custom di moto d'acqua
- Batterie da posizionare sul distanziale
- Il distanziale è alto 19 mm ($^{3}/_{4}$")
- Vendute singolarmente

DESCRIZIONE	COD. ART.
Distanziale per batteria	2113-0847

DRAG Specialties

SPESSORE BATTERIA DA TAGLIARE SU MISURA

- Lo spessore di spugna in neoprene puro di alta qualità non assorbe e mantiene la sua forma anche se sottoposto a una pressione costante
- Il kit da tagliare su misura è ideale per vani batteria e serbatoi olio personalizzati
- Ammortizza le vibrazioni e la pressione sul coperchio e sulla fascia elastica, riducendo al minimo i danni alla batteria
- Design universale per l'uso in molti modelli; nero
- Dimensioni: 20,5 cm x 12,5 cm x 3 mm di spessore (8" x 5" x $^{1}/_{8}$")
- Venduto ai rivenditori in confezioni da 5 pezzi, al dettaglio singolarmente



DESCRIZIONE	COD. ART.
Spessore batteria da tagliare a misura	2113-0077

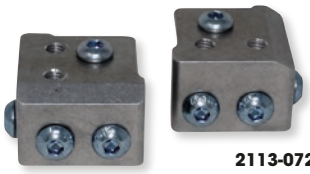

2113-0720

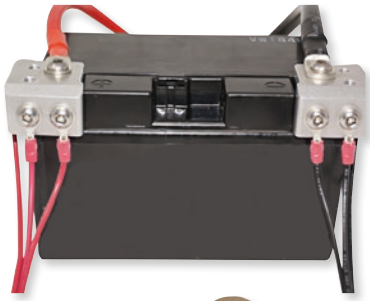

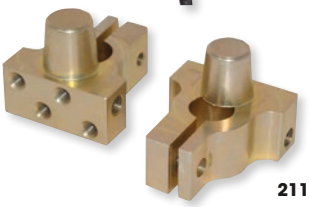



2113-0771

MOOSE UTILITY DIVISION

ADATTATORI PER COLLEGAMENTO ACCESSORI ALLA BATTERIA

- Progettati appositamente per collegare alla batteria fino a sei diversi accessori che richiedono un'alimentazione da 12 volt
- Comprendono blocchi con poli positivi e negativi
- Sovrapporre terminali a occhiello o cavi liberi sui poli della batteria può danneggiare gli accessori collegati
- Perfetti per accessori UTV quali stereo, GPS, verricello, riscaldamento ecc.
- Compatibili con qualsiasi batteria powersport a secco o a celle umide con poli quadrati
- Lavorazione a CNC in alluminio billet

DESCRIZIONE	COD. ART.
Poli quadrati	2113-0720

DESCRIZIONE	COD. ART.
Poli tondi	2113-0771

DICHIARAZIONE DI NON RESPONSABILITÀ: PER INFORMAZIONI IMPORTANTI RIGUARDANTI LA GARANZIA E LA CONFORMITÀ CON LE NORMATIVE VIGENTI SUL CONTROLLO DELL'INQUINAMENTO ACUSTICO E DELLE EMISSIONI DEI VEICOLI, VEDERE PAGINA 4.

I codici articolo in GRASSETTO GRIGIO sono novità 2024



KIT ISOLAMENTO BATTERIA

- Permette di utilizzare la batteria secondaria per alimentare verricello, stereo o luci
- Isolatore di batteria intelligente da 140 A
- Kit completo di tutti i cablaggi e connettori necessari

DESCRIZIONE	COD. ART.
Kit isolamento batteria	2113-0646



KIT ISOLAMENTO BATTERIA

- Isola automaticamente la batteria ausiliaria secondaria da quella primaria per gli accessori in funzione
- Impedisce alla batteria primaria di scaricarsi quando il veicolo è fermo, mantenendo una carica in entrambe le batterie quando il veicolo è in movimento
- Il kit include modulo isolatore della batteria, kit di cablaggio e materiale per il montaggio

DESCRIZIONE	COD. ART.
Kit isolamento batteria	2113-0796



CAVI BATTERIA

- Perfetti per aggiungere una seconda batteria al proprio ATV
- I cavi sono un filo di rame intrecciato da 6 AWG
- Gli anelli sono 6,35 mm
- Scelta di cavo rosso o blu
- Vendita singola

LUNGHEZZA	COD. ART. ROSSO	COD. ART. NERO
10 cm (4")	2113-0807	2113-0813
15 cm (6")	2113-0808	2113-0814
20,5 cm (8")	2113-0809	2113-0815
25,5 cm (10")	2113-0810	2113-0816
30,5 cm (12")	2113-0811	2113-0817
45,5 cm (18")	2113-0812	2113-0818



CAVI DI CONNESSIONE BATTERIA SAE CON OCCHIELLI DA $^{5}/_{16}$"

- Cavo batteria permanente a sgancio rapido di qualità superiore con sistema e cavo di connessione resistenti alle intemperie
- Terminali a occhiello da $^{5}/_{16}$"/M8
- LUNG 20"
- Connettore SAE a 2 poli ultraresistente che soddisfa tutti gli standard di settore
- Fusibile da 15 A
- Tensione nominale massima cavo: 10 amp
- Il cavo rimane flessibile anche al di sotto delle temperature di congelamento; resistenza nominale alle basse temperature di -40 °F/-40 °C

DESCRIZIONE	COD. ART.
Confezione da 4	3807-0427

DICHIARAZIONE DI NON RESPONSABILITÀ: PER INFORMAZIONI IMPORTANTI RIGUARDANTI LA GARANZIA E LA CONFORMITÀ CON LE NORMATIVE VIGENTI SUL CONTROLLO DELL'INQUINAMENTO ACUSTICO E DELLE EMISSIONI DEI VEICOLI, VEDERE PAGINA 4.

I codici articolo in **GRASSETTO GRIGIO** sono novità 2024

AVVIATORE DI EMERGENZA POWER BOX PB-02

- Perfetta soluzione elettrica di supporto capace di trasmettere 600 A per veicoli con avvio di emergenza (moto, macchine, barche e altro), ricaricare dispositivi USB (smartphone o tablet) e altra illuminazione di emergenza
- Booster compatto e potente da 600 A (1200 A corrente di picco)
- Fino a 20 avvii di emergenza con una carica
- Progettato per motori a gas e diesel
- Molto sicuro: cavo smart con attacco a prova di scintille e protezione da inversione di polarità
- Alimentazione per piccoli dispositivi elettronici tramite le porte USB (la maggior parte degli smartphone, degli auricolari, delle consolle portatili e dei lettori MP3/MP4 può essere caricata con gli accessori inclusi)
- Funzione torcia LED con 3 modalità (luce costante forte/strobo/SOS)
- Display LED con stato di indicazione della ricarica della batteria e porta di uscita utilizzata
- Compatibile con batteria piombo-acido (SLA, GEL, AGM, EFB, MF, DRY, Ca/Ca)



DESCRIZIONE	COD. ART.
Power Box PB-02	2113-0913

CARICABATTERIE E MANTENITORE DI CARICA BATTERIA BS 30 SMART

- Facile da usare: da collegare e via
- Comprende nove stadi di carica per aumentare le prestazioni di tutte le batterie per sport motoristici
- Progettato per batterie fino a 60Ah
- Tecnologia di rilevamento automatico piombo-acido o litio
- Algoritmo di carica adattabile per piombo-acido e litio (LiFePO4)
- Sicuro: connessione a prova di scintilla, protezione da inversione di polarità, cortocircuito e surriscaldamento interno
- Caricabatterie e mantenitore di carica intelligente da 12 V e 3 A nominali
- Comprende una serie di pinze e una serie di terminali a occhiello con fusibile
- Gancio multiassiale



DESCRIZIONE	COD. ART.
Spina UK	3807-0706

CARICABATTERIE/ MANTENITORE DI CARICA BS 15

- Perfetto per caricare la batteria durante la stagione invernale
- 12 V - 1,5
- Funzione di ricondizionamento
- Controllato da microprocessore
- Caricabatterie a 8 fasi: verifica stato, rigenerazione, carica di avviamento, carica principale, assorbimento, analisi, carica flottante
- Protezione da sovraccarico, inversione di polarità e cortocircuiti in uscita
- Protezione da surriscaldamento
- Fornito di morsetti batteria isolati e terminali a occhiello BS con fusibile
- Gancio multiasse
- Connettore di uscita resistente alla corrosione
- Progettato per batterie fino a 30 A



DESCRIZIONE	COD. ART.
Caricabatterie/mantenitore di carica	3807-0463

CARICABATTERIE/MANTENITORE DI CARICA BATTERIA BS 10 SMART

- Perfetto per la manutenzione
- Estremamente sicuro e compatto
- Facile da usare: da collegare e via
- Comprende nove stadi di carica per aumentare le prestazioni di tutte le batterie per sport motoristici
- Progettato per batterie fino a 20 Ah
- Tecnologia di rilevamento automatico piombo-acido o litio
- Algoritmo di carica adattabile per piombo-acido e litio (LiFePO4)
- Sicuro: connessione a prova di scintilla, protezione da inversione di polarità, cortocircuito e surriscaldamento interno
- Caricabatterie e mantenitore di carica intelligente da 6 V e 12 V e 1 A nominale
- Selezione interruttore manuale 6 V e 12 V
- Comprende una serie di pinze e una serie di terminali a occhiello con fusibile



DESCRIZIONE	COD. ART.
Spina EU	3807-0464

DESCRIZIONE	COD. ART.
Spina UK	3807-0696

DICHIARAZIONE DI NON RESPONSABILITÀ: PER INFORMAZIONI IMPORTANTI RIGUARDANTI LA GARANZIA E LA CONFORMITÀ CON LE NORMATIVE VIGENTI SUL CONTROLLO DELL'INQUINAMENTO ACUSTICO E DELLE EMISSIONI DEI VEICOLI, VEDERE PAGINA 4.

I codici articolo in GRASSETTO GRIGIO sono novità 2024



BST 1000 TESTER BATTERIE PIOMBO ACIDO E AL LITIO

- Per batterie piombo acido (ad acido libero, AGM piatte, AGM a spirale, GEL, EFB) e al litio
- Per tutte le batterie da 12 V di veicoli e moto
- Cinque test batteria: amperaggio di avviamento a freddo, tensione, resistenza elettrica, calore, avvio
- Test del sistema di ricarica veicolo e avviamento
- Schermo LCD di facile lettura
- Funzione di stampa tramite stampante PC
- Opzione multilingue: inglese, tedesco, spagnolo, francese, olandese e italiano
- Protezione da cortocircuito e polarità inversa
- Utile, compatto e fornito con set di morsetti, custodia di protezione e un cavo USB per collegare il tester a un computer e stampare tutti i dati diagnostici

DESCRIZIONE	COD. ART.
BST 1000 tester batteria piombo acido e al litio	2113-0914



TESTER TENSIONE

- Consente di individuare dove è il guasto
- Piccolo e in grado di raggiungere punti di difficile accesso
- Compatibile con impianti elettrici a 6 V e a 12 V
- Venduto singolarmente o in confezioni da 5 pz.; lampadine di ricambio vendute in confezioni da 10

DESCRIZIONE	COD. ART.
Tester tensione 6 V/12 V (singolo)	3807-0247
Tester tensione 6 V/12 V (5 pezzi)	3807-0380

DESCRIZIONE	COD. ART.
Lampadina di ricambio per Tester tensione (confezione da 10)	3807-0248



NAMZ Custom Cycle Products

PRESA DI RICARICA/ ALIMENTAZIONE USB UNIVERSALE

- Quando ti addentri in un territorio sconosciuto, avere un telefono cellulare carico è di fondamentale importanza
- Anche se ascolti il tuo lettore MP3, questo caricabatterie universale è irrinunciabile
- Puoi inserirla semplicemente in qualsiasi presa accendisigari oppure usare una presa di alimentazione NAMZ per ottenere una fonte di alimentazione aggiuntiva
- Non include il cavo di ricarica

DESCRIZIONE	COD. ART.
Presa di alimentazione/ricarica USB universale	2130-0117



NAMZ Custom Cycle Products

CAVO DI PROLUNGA USB UNIVERSALE DA 305 CM (10')

- Se mai dovessi decidere di passare a una radio o a un auricolare aftermarket e prevedessi di usare un adattatore MP3, questo pratico cavetto sarebbe irrinunciabile
- Collegamento maschio-femmina; collega il cavo semplicemente alla radio e a un dispositivo di archiviazione sicuro dei tuoi preziosi file audio

DESCRIZIONE	COD. ART.
Cavo di prolunga USB	2120-0545



SPINA ACCENDISIGARI DA 12 V

- Ricarica qualsiasi dispositivo elettrico presente su ATV/UTV
- Compatibile con qualsiasi cavo; installazione facile
- Funziona sia con accendisigari Euro che di piccole dimensioni
- Viene fornito con un fusibile da 8 A, per maggiore sicurezza
- Vendita singola

DESCRIZIONE	COD. ART.
Spina accendisigari da 12 V	2130-0185

DICHIARAZIONE DI NON RESPONSABILITÀ: PER INFORMAZIONI IMPORTANTI RIGUARDANTI LA GARANZIA E LA CONFORMITÀ CON LE NORMATIVE VIGENTI SUL CONTROLLO DELL'INQUINAMENTO ACUSTICO E DELLE EMISSIONI DEI VEICOLI, VEDERE PAGINA 4.

I codici articolo in **GRASSETTO GRIGIO** sono novità 2024

DYNATEK dyna performance electronics

SISTEMI DI ACCENSIONE DYNA FS


2101-0298



2101-0066

ACCENSIONI PROGRAMMABILI

- Modulo di ricambio plug-in con quattro curve di anticipo programmabili che forniscono una coppia migliorata e l'800% di energia scintilla in più per un avviamento più facile
- Quattro curve di temporizzazione programmabili
- Curve di anticipo 3D su moto dotate di sensore di posizione dell'acceleratore
- Un limite di giri programmabile per ciascuna curva di accensione
- Risposta acceleratore migliorata
- Montaggio facile
- Kit di programmazione venduto separatamente

ACCENSIONI NON PROGRAMMABILI

- Curve di temporizzazione migliorate, limite di giri aumentato
- Limitatore di giri in retromarcia rimosso
- Bypassa la spia della cintura di sicurezza per garantire il massimo delle prestazioni in ogni momento
- Energia scintilla e risposta acceleratore potenziate
- Avviamento più facile
- Il modulo plug-in di ricambio è facile da montare

PROGRAMMABILE

APPLICAZIONI	COD. ART.
KTM	
450/505/525 SZ/XC 08-11	**2101-0298**

APPLICAZIONI	COD. ART.
YAMAHA	
YFZ350 Banshee 97-06	**DFS7-6P**

APPLICAZIONI	COD. ART.
YAMAHA (CONT)	
YFZ450 04-09	**2101-0023**

NON PROGRAMMABILE

APPLICAZIONI	COD. ART.
HONDA	
TRX400EX 99-08	**2101-0066**
KAWASAKI	
KVF650 Prairie 02	**2101-0057**
KVF650 Brute Force 4x4 05-13	**2102-0146**[1]

APPLICAZIONI	COD. ART.
SUZUKI	
LT-Z50 Quad Sport 06-10	**2101-0165**
YAMAHA	
YFM250R Raptor 08-12	**2101-0206**
YFZ450 04-09	**2101-0136**

APPLICAZIONI	COD. ART.
YAMAHA (CONT)	
YFM660 Grizzly 02-08	**2101-0093**
YFM700R Raptor 06-12	**2101-0158**[2]

[1] Solo per modelli con carburatore.
[2] Si collega al CDI di serie.


2101-0365


2101-0135


2101-0168


2101-0348


2101-0191

RICK'S MOTORSPORT ELECTRICS
HOT SHOT SERIES

CENTRALINE CDI SERIE HOT SHOT


2101-0395


2101-0132

- Le nuove centraline CDI presentano uno o più dei seguenti miglioramenti: accensione a più candele, regimi massimi aumentati e curve di anticipo accensione alterate
- La curva di anticipo consente agli ATV di accelerare a un regime e a una velocità più elevati
- Possono essere utilizzate anche per sostituire centraline CDI difettose su veicoli originali

APPLICAZIONI	COD. ART.
HONDA	
TRX90 Sportrax 93-05	**2101-0017**[2]
ATC110 84-85	**2101-0365**
ATC125M 84-85	**2101-0365**
ATC200M 84-85	**2101-0365**
ATC200S 84-85	**2101-0365**
TRX200 FourTrax 90-97	**2101-0041**
ATC250R 86	**2101-0197**
TRX250R 86-87	**2101-0197**
TRX250R 88-89	**2101-0172**
TRX250 Recon 97-01	**2101-0039**[2]
TRX250X 87-88, 91-92	**2101-0331**
TRX300 FourTrax 88-93	**2101-0118**
TRX300 FourTrax 94-97	**2101-0040**[2]
TRX300 FourTrax 98-00	**2101-0223**[1]

APPLICAZIONI	COD. ART.
HONDA (CONT)	
TRX300EX Sportrax 93-06	**2101-0018**[1]
TRX350 Rancher 00-05	**2101-0243**[4]
TRX400EX 05-07	**2101-0179**
TRX400FW Foreman 95-03	**2101-0042**
TRX400EX Sportrax 99-04	**2101-0019**[2]
TRX400X 09/11-14	**2101-0179**
TRX450R 04-05	**2101-0135**[1, 2]
TRX450R 06-09	**2101-0173**
KAWASAKI	
KLF400B Bayou 93-99	**2101-0335**[3]
KEF300A Lakota 95-03	**2101-0122**
KEF300B Lakota Sport 01-03	**2101-0122**
KLF300B/C Bayou 89-04	**2101-0122**
KSF400 (KFX400) 03-04	**2101-0168**[2]

APPLICAZIONI	COD. ART.
POLARIS	
Predator 90 03-06	**2101-0171**
Scrambler 90 01-03	**2101-0171**
Sportsman 90 01-06	**2101-0171**
Phoenix 200 05	**2101-0170**
Phoenix 200 06-08	**2101-0177**
Sawtooth 200 06-07	**2101-0177**
2x4/4x4/6x6 250 93	**2101-0036**
Big Boss 250 6x6 91-92	**2101-0036**
335 Sportsman 99-00	**2101-0013**
335 Worker 99	**2101-0013**
400 Scrambler 2x4 00-02	**2101-0037**
400 Scrambler 4x4 95-99	**2101-0037**
400 Sport 4x4 98	**2101-0037**
400L Sport 94/96-97	**2101-0037**

[1] Maggiore energia scintilla.
[2] Più di 1000 giri/min. oltre il limite.
[3] Stile OEM (non Hot Shot). Sostituisce i COD. OEM 3086982, 3087029 e 308562.
[4] Se il cavo della ventola non è presente, usare il COD. ART. 2101-0223.

DICHIARAZIONE DI NON RESPONSABILITÀ: PER INFORMAZIONI IMPORTANTI RIGUARDANTI LA GARANZIA E LA CONFORMITÀ CON LE NORMATIVE VIGENTI SUL CONTROLLO DELL'INQUINAMENTO ACUSTICO E DELLE EMISSIONI DEI VEICOLI, VEDERE PAGINA 4.

I codici articolo in GRASSETTO GRIGIO sono novità 2024

CENTRALINE CDI SERIE HOT SHOT (CONT)

APPLICAZIONI	COD. ART.
POLARIS (CONT)	
400 Sportsman 01-02	**2101-0013**
400 Trail Blazer 03	**2101-0013**
425 Magnum 95-99	**2101-0013**
425 Ranger 2x4 03	**2101-0013**
500 Big Boss 6x6 98-00	**2101-0013**
500 Big Boss 6x6 00-02	**2101-0348**[3]
500 Magnum 4x4 99-00	**2101-0013**[5]
500 Magnum 4x4 01-03 (modelli 02 fino al numero di serie 02-02357)	**2101-0348**[3]
500 Ranger 99	**2101-0013**
500 Scrambler 97-00	**2101-0013**[5]
500 Ranger 6x6 03	**2101-0348**[3]
500 Scrambler 2x4 00, 02	**2101-0348**[3]
500 Scrambler 4x4 00-02	**2101-0348**[3]
500 Sportsman 96-00	**2101-0013**[5]
500 Sportsman 4x4 00	**2101-0348**[3]
500 Sportsman 6x6 00-02	**2101-0348**[3]
500 Sportsman HO 4x4 01-02	**2101-0348**[3]
500 Sportsman X 02	**2101-0348**[3]
500 Worker 99	**2101-0013**

APPLICAZIONI	COD. ART.
POLARIS (CONT)	
500 Worker 00-02	**2101-0348**[3]
500 Xplorer 97	**2101-0013**
SUZUKI	
LT-Z400 QuadSport Z 03-04	**2101-0168**
YAMAHA	
YTM200E 83-85	**2101-0396**[3]
YFS200 Blaster 88-89, 91-02	**2101-0035**
YFB250F Timberwolf 94-00	**2101-0191**
YFM250 Bear Tracker 99-00	**2101-0191**
YFM250 Bruin 05-06	**2101-0363**[2]
YFM250 Big Bear 07-09	**2101-0363**[2]
YFM300 Grizzly 12-13	**2101-0372**
YFM350 Big Bear 90-94	**2101-0395**[3]
YFM350 Bruin 04-06	**2101-0366**
YFM350 Grizzly IRS 4WD 07-11	**2101-0336**
YFM350 Grizzly FG 4WD 07-14	**2101-0366**
YFM350 Moto 4 92-94	**2101-0395**[3]
YFM350 Warrior 96	**2101-0207**
YFM350 Warrior 97-01	**2101-0132**

APPLICAZIONI	COD. ART.
YAMAHA (CONT)	
YFM350 Big Bear 4x4 95-96	**2101-0337**[3]
YFM350 Moto 4 95	**2101-0337**[3]
YFM350 Wolverine 06-09	**2101-0366**
YFZ350 Banshee 87-94	**2101-0117**
YFZ350 Banshee 95-96	**2101-0124**
YFZ350 Banshee 97-06	**2101-0116**
YFZ450 04-09	**2101-0133**[6]
YFM450 Kodiak 4WD 03	**2101-0339**
YFM450 Kodiak 4WD 04-06	**2101-0338**
YFM450 Grizzly 4WD 07	**2101-0338**
YFM660R Raptor 01	**2101-0224**[2]
YFM660R Raptor 02-03	**2101-0174**
YFM660R Raptor 04-05	**2101-0169**
YXR660FA Rhino 4x4 04-07	**2101-0175**

[2] Più di 1000 giri/min. oltre il limite.
[3] Stile OEM (non Hot Shot). Sostituisce i COD. ART. OEM 3086982, 3087029 e 308562.
[5] Per Magnum 500, Sportsman 500 e Scrambler 500 00; sostituisce solo i COD. ART. OEM 3085639, 3085564, 3085382 e 3084691.
[6] Questo componente non è compatibile con modelli "R".



ECU HOT SHOT

PER YAMAHA YXR700 RHINO 08-11

- ECU serie Hot Shot all-in-one facile da usare
- Fornisce più di 5 CV e +16 km/h (oltre 10 mph) rispetto alla versione di serie
- Consente di definire 10 diverse impostazioni di iniezione carburante
- Limitatore di giri aumentato fino a 10.000
- Limitatore a 10.000 giri in retromarcia (oltre 4000 rispetto alla versione di serie), per una maggiore potenza qualora si resti bloccati e si debba tornare indietro in retromarcia
- L'unico sistema a permettere all'utente di aggiungere e togliere carburante senza ricorrere a computer o software
- Installazione plug-n-play semplice

DESCRIZIONE	COD. ART.
ECU Hot Shot	**2101-0264**



BOBINA DI ACCENSIONE

PER POLARIS

- Ricambio diretto OEM per Polaris cod. 2876049
- Per applicazioni Twin EFI Polaris 04-19
- Consente un tempo di aumento di tensione più veloce, tensione più alta e la massima energia scintilla alle candele per avviamenti più rapidi e un funzionamento al minimo ottimizzato

DESCRIZIONE	COD. ART.
Bobina di accensione	**2102-0427**

BOBINE DI ACCENSIONE

- Ideate per corrispondere esattamente al componente originale
- Isolate adeguatamente per prevenire cortocircuiti tra gli avvolgimenti a condizioni di funzionamento difficili
- Moduli di accensione dotati della più recente tecnologia in fatto di chip e cavi
- Tutti i prodotti di accensione garantiscono un adattamento perfetto e un'installazione senza complicazioni



APPLICAZIONI	COD. ART.
HONDA	
TRX680 FourTrax Rincon 06-13	2102-0442
SUZUKI	
LT-Z 400 QuadSport 2x4 03-08	2102-0443
LT-A 450 KingQuad 07-11	2102-0443
LT-A 500 KingQuad 09-16	2102-0443
LT-A 500F Vinson 04-07	2102-0443
LT-A 700X KingQuad 06-07	2102-0443
LT-A 750 KingQuad 4x4 08-18	2102-0443
YAMAHA	
YFM 80 00-08	2102-0443
YFS 200 Blaster 00-06	2102-0443
YFM 125 2x4 Grizzly 04-13	2102-0443

APPLICAZIONI	COD. ART.
YAMAHA (CONT)	
YFM 250B Big Bear 07-09	2102-0443
YFM 250B Bruin 06	2102-0443
YFM 250R Raptor 08-13	2102-0443
YFM 250X Bear Tracker 00-04	2102-0443
YFM 350 2x4 Grizzly 19-20	2102-0444
YFM 350 4x4 Grizzly 12-13	2102-0444
YFM 350 A 2x4 Bruin 04-06	2102-0444
YFM 350 A 2x4 Grizzly 14-16	2102-0444
YFM 350D 4x4 Grizzly 14	2102-0444
YFM 350FA 4x4 Grizzly 14-16	2102-0444
YFM 350FG 4x4 Grizzly 07-13	2102-0444
YFM 350FGI 4x4 Grizzly IRS 07-11	2102-0444
YFM 350FWA 4x4 Bruin 04-06	2102-0444

APPLICAZIONI	COD. ART.
YAMAHA (CONT)	
YFM 350G 2x4 Grizzly 07-11	2102-0444
YFM 350R Raptor 05-13	2102-0443
YFM 350X Warrior 00-04	2102-0444
YFM 350X 2x4 Wolverine Sport 06-09	2102-0444
YFM 400A Kodiak 00-04	2102-0443
YFM 400F Big Bear 03-04	2102-0443
YFM 450FA Kodiak 03-05	2102-0443
YFM 450 Grizzly 07-16	2102-0443
YFM 450 Wolverine Sport 06-10	2102-0443
YFM 600 Grizzly 00	2102-0443
YFM 660 Grizzly 03-08	2102-0443
YFM 660R Raptor 01-05	2102-0443

DICHIARAZIONE DI NON RESPONSABILITÀ: PER INFORMAZIONI IMPORTANTI RIGUARDANTI LA GARANZIA E LA CONFORMITÀ CON LE NORMATIVE VIGENTI SUL CONTROLLO DELL'INQUINAMENTO ACUSTICO E DELLE EMISSIONI DEI VEICOLI, VEDERE PAGINA 4.

I codici articolo in GRASSETTO GRIGIO sono novità 2024

DYNATEK
dyna performance electronics

KIT BOBINA

- Kit bobina mini per ATV
- Specifico per modello
- Non è più necessario eseguire l'installazione su misura delle bobine
- Il kit è fornito completo di adattatori per il cablaggio, cavi candela e tutto il materiale per il montaggio necessario



2102-0125

APPLICAZIONI	COD. ART.
SUZUKI	
LT-R450 Quad Racer 06-09	**2102-0124**

APPLICAZIONI	COD. ART.
YAMAHA	
YFZ350 Banshee 87-06	**2102-0138**

APPLICAZIONI	COD. ART.
YAMAHA (CONT)	
YFM700R Raptor 06-19 (tutti)	**2102-0125**


2102-0017

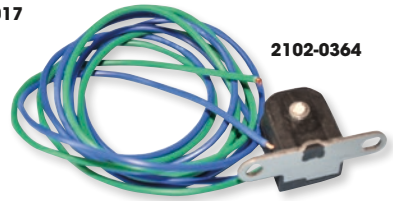
2102-0364


2102-0406


2102-0362


2102-0019

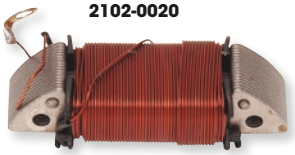
2102-0020

RICK'S MOTORSPORT ELECTRICS

BOBINE

- Le bobine luci, di alimentazione, i generatori di impulsi e i pick-up sono ricambi OEM di qualità elevata
- Le bobine di accensione Hot Shot generano una scintilla migliore per una combustione più pulita e completa, consentendo un possibile aumento della potenza
- Tutte le bobine dispongono di componenti di alta qualità per garantire prestazioni superiori e una lunga durata

APPLICAZIONI	TIPO DI BOBINA	COD. ART.
HONDA		
TRX90 Sportrax 93-05	Accensione Hot Shot	**2102-0014**
ATC125M 86-87	Pick-up	**2102-0087**
TRX125 FourTrax 87-88	Pick-up	**2102-0087**
ATC185 80-83	Alimentazione	**2102-0018**
ATC200 80-83	Alimentazione	**2102-0018**
ATC200X 86-87	Pick-up	**2102-0087**
ATC200E/ES 82-84	Alimentazione	**2102-0018**
ATC200M 84-85	Alimentazione	**2102-0018**
ATC200S 84-86	Alimentazione	**2102-0018**
ATC200X 83-85	Alimentazione	**2102-0018**
TRX200 FourTrax 90-97	Pick-up	**2102-0087**[5]
ATC250ES Big Red 85-87	Pick-up	**2102-0087**
ATC250SX 85-87	Pick-up	**2102-0087**
TRX250EX SporTrax 01-05	Pick-up	**2102-0087**
TRX250 FourTrax Recon 02-13 (tutti)	Pick-up	**2102-0087**
TRX250X FourTrax 87-92	Pick-up	**2102-0087**
TRX300EX FourTrax/Sportrax 93-08	Pick-up	**2102-0087**
TRX350TE Rancher 00-06	Accensione Hot Shot	**2102-0017**
	Pick-up	**2102-0087**
TRX350 FourTrax 86-89	Pick-up	**2102-0087**
TRX400FW Foreman 95-98	Accensione Hot Shot	**2102-0015**
	Pick-up	**2102-0087**
TRX400FW FourTrax Foreman 99-03	Pick-up	**2102-0087**
TRX450S/ES Foreman 4x4 98-01	Accensione Hot Shot	**2102-0015**
	Pick-up	**2102-0087**
TRX400FW FourTrax Foreman (tutti i modelli) 02-04	Accensione Hot Shot	**2102-0015**
TRX500 Foreman Rubicon 4x4 01-04	Pick-up	**2102-0087**
TRX650 Rincon 4x4 03-05	Pick-up	**2102-0087**
POLARIS		
250-400 (tutti i modelli) 82-06 (eccetto 335 Sportsman e 335 Worker)	Accensione Hot Shot	**2102-0013**
250 93	Eccitazione	**2112-0380**
Big Boss 250 89-92	Eccitazione	**2112-0380**
Trail Blazer 250 91-06	Eccitazione	**2112-0380**
Trail Boss 250 88-92	Eccitazione	**2112-0380**
Xplorer 250 00-02	Eccitazione	**2112-0380**

APPLICAZIONI	TIPO DI BOBINA	COD. ART.
POLARIS (CONT)		
Trail Boss 300 95	Eccitazione	**2112-0380**
Xplorer 300 96-02	Eccitazione	**2112-0380**
Sportsman 335 99-00	Pick-up	**2102-0109**
Worker 335 99	Pick-up	**2102-0109**
350L 93-94	Eccitazione	**2112-0380**
Trail Boss 350L 90-92	Eccitazione	**2112-0380**
400L Sport 2x4/4x4 95	Pick-up	**2102-0229**
400L 2x4/4x4/6x6 94	Pick-up	**2102-0229**
Big Boss 400L 6x6 95-97	Pick-up	**2102-0229**
Ranger 400 10-13	Pick-up	**2102-0364**
Scrambler 400 97-02	Eccitazione	**2112-0380**
Sport 400 94-98	Eccitazione	**2112-0380**
Sportsman 400 01-04	Pick-up	**2102-0109**
Sportsman 400 94-97	Pick-up	**2102-0109**
Sportsman 400 H.O 08-10	Pick-up	**2102-0364**
Sportsman 400 4x4 04	Accensione	**2102-0406**
Xplorer 400 4x4 95-02	Pick-up	**2102-0229**
Xpress 400L 96-97	Pick-up	**2102-0229**
Sportsman 450 4x4 06-07	Pick-up	**2102-0364**
Big Boss 500 6x6 98-02	Pick-up	**2102-0109**
Explorer 500 97	Pick-up	**2102-0109**
Magnum 500 4x4/6x6 99-03	Pick-up	**2102-0109**
Ranger 500/4x4 06-09	Pick-up	**2102-0364**
Ranger 500 6x6 03	Pick-up	**2102-0109**
Scrambler 500 97-03	Pick-up	**2102-0109**
Scrambler 500 4x4 04-11	Pick-up	**2102-0364**
Sportsman 500 96-04	Pick-up	**2102-0109**
Sportsman 500 H.O 4x4 04-10	Pick-up	**2102-0364**
Sportsman 500 H.O 4x4 EFI 06-09	Pick-up	**2102-0364**
Sportsman 500 Touring EFI 08-09	Pick-up	**2102-0364**
Sportsman 500 X2	Pick-up	**2102-0364**
Sportsman 500 6x6 04-08	Pick-up	**2102-0364**
Worker 500 99-02	Pick-up	**2102-0109**
Xplorer 500 97	Pick-up	**2102-0109**
Ranger 570 Crew (tutti i modelli) 16	Accensione	**2102-0406**
Sportsman 600/700 03-04	Pick-up	**2102-0230**

[5] Non per unità aventi pick-up con due cavi.

DICHIARAZIONE DI NON RESPONSABILITÀ: PER INFORMAZIONI IMPORTANTI RIGUARDANTI LA GARANZIA E LA CONFORMITÀ CON LE NORMATIVE VIGENTI SUL CONTROLLO DELL'INQUINAMENTO ACUSTICO E DELLE EMISSIONI DEI VEICOLI, VEDERE PAGINA 4.

I codici articolo in GRASSETTO GRIGIO sono novità 2024

BOBINE (CONT)

APPLICAZIONI	TIPO DI BOBINA	COD. ART.
POLARIS (CONT)		
Ranger 700 XP 4x4 06-07	Accensione	**2102-0406**
Ranger 700 EFI 4x4 07-09	Accensione	**2102-0406**
Ranger 700 EFI 6x6 06-09	Accensione	**2102-0406**
Sportsman 700 EFI 4x4 05-07	Accensione	**2102-0406**
Sportsman 700 EFI X2 08	Accensione	**2102-0406**
Ranger XP 4x4 05	Accensione	**2102-0406**
Ranger 800 4x4 EFI 11	Accensione	**2102-0406**
Ranger 800/6x6 12-16	Accensione	**2102-0406**
Ranger 800 6x6 EFI 10	Accensione	**2102-0406**
Ranger 800 (tutti i modelli) 08-16	Accensione	**2102-0406**
Ranger 800 Crew 10-14	Accensione	**2102-0406**
Ranger 800 Crew (tutti i modelli) 12-14	Accensione	**2102-0406**
Ranger XP (tutti i modelli) 12	Accensione	**2102-0406**
RZR 4 800/EPS/EPS INTL 11	Accensione	**2102-0406**
RZR 800 EPS 14	Accensione	**2102-0406**
RZR 800 EFI 10-11	Accensione	**2102-0406**
RZR 800 EFI (tutti i modelli) 08-09, 12-14	Accensione	**2102-0406**
RZR S 800/INTL 12	Accensione	**2102-0406**
RZR S 800 EFI 10-11	Accensione	**2102-0406**
RZR S 800 EFI 09, 12-14	Accensione	**2102-0406**
RZR4 800 EFI EPS 12	Accensione	**2102-0406**
RZR4 800 EPS 14	Accensione	**2102-0406**
RZR4 800 EFI 10	Accensione	**2102-0406**
RZR4 800 EFI (tutti i modelli) 12-13	Accensione	**2102-0406**
Sportsman 800 EFI Forest 14	Accensione	**2102-0406**
Sportsman 800 EFI 4x4 05-14	Accensione	**2102-0406**
Sportsman 800 EFI 6x6 09-14	Accensione	**2102-0406**
Sportsman 800 EFI X2 07-09	Accensione	**2102-0406**
Sportsman Forest 800 6X6 12-13	Accensione	**2102-0406**
Sportsman Forest 800 EFI 12-13	Accensione	**2102-0406**
Sportsman Touring 800 EFI 09	Accensione	**2102-0406**
Sportsman Touring 800 EFI 4x4 08	Accensione	**2102-0406**
Sportsman X2 800 EFI 09	Accensione	**2102-0406**
Scrambler 850 (tutti) 10-23	Accensione	**2102-0406**
Sportsman 850 (tutti) 10-23	Accensione	**2102-0406**
Ace 900 EFI EP 16	Accensione	**2102-0406**
Ace 900 EPS XC 17-18	Accensione	**2102-0406**
Ranger 900 Crew 14-15	Accensione	**2102-0406**
Ranger 900 Crew 6P EPS 17	Accensione	**2102-0406**
Ranger 900 EPS Poland 17	Accensione	**2102-0406**
Ranger 900 XP 14-17	Accensione	**2102-0406**
Ranger 900 XP (tutti i modelli) 13	Accensione	**2102-0406**
Ranger XP 900 16	Accensione	**2102-0406**
RZR 4 900 EPS 16	Accensione	**2102-0406**
RZR 900 14-17	Accensione	**2102-0406**
RZR 900 EPS 15, 17	Accensione	**2102-0406**
RZR 900 EPS Trail 15	Accensione	**2102-0406**
RZR 900 EPS XC/Tractor 17	Accensione	**2102-0406**
RZR 900 XP EFI 12	Accensione	**2102-0406**
RZR EPS Trail 16	Accensione	**2102-0406**
RZR S 900 15-17	Accensione	**2102-0406**
RZR XC 900 15	Accensione	**2102-0406**
RZR XP 4 900 15	Accensione	**2102-0406**
RZR XP 4 900 (tutti i modelli) 12-13	Accensione	**2102-0406**
RZR XP 4 900 EFI 13	Accensione	**2102-0406**
RZR XP 900 (tutti i modelli) 11, 13	Accensione	**2102-0406**
RZR XP 900 EFI 13	Accensione	**2102-0406**
RZR XP 900 INTL 12	Accensione	**2102-0406**
RZR4 900 17	Accensione	**2102-0406**
RZR4 900 (tutti i modelli) 14	Accensione	**2102-0406**
Scrambler 1000 (tutti) 15-18, 23	Accensione	**2102-0406**
Sportsman 1000 (tutti) 15-20, 23	Accensione	**2102-0406**
General 1000 4P/EPS 17-21	Accensione	**2102-0406**
Ranger 1000 XP/Crew XP 17	Accensione	**2102-0406**
RZR XP 1000 Turbo EPS 16	Accensione	**2102-0406**
RZR 1000 16	Accensione	**2102-0406**
RZR S 1000 EPS 17	Accensione	**2102-0406**
RZR XP 1000 17	Accensione	**2102-0406**
RZR XP 1000 (tutti i modelli) 14,16	Accensione	**2102-0406**
RZR XP 1000 EPS 14-17	Accensione	**2102-0406**
RZR XP 1000 Tractor 17	Accensione	**2102-0406**
RZR XP 1000 Turbo EPS 17	Accensione	**2102-0406**
RZR XP 4 1000 17	Accensione	**2102-0406**
RZR XP 1000 (la maggior parte dei modelli) 14-22	Accensione	**2102-0406**
RZR XP 4 1000 EPS 14-17	Accensione	**2102-0406**

APPLICAZIONI	TIPO DI BOBINA	COD. ART.
POLARIS (CONT)		
RZR XP 4 1000 Turbo EPS 17-20	Accensione	**2102-0406**
SUZUKI		
LT80 QuadSport 87-06	Alimentazione	**2102-0187**
LT-F250 Ozark 02-09	Pick-up	**2102-0362**
LT-F250F QuadRunner 4x4 99-02	Pick-up	**2102-0362**
LT-F4WD 250 QuadRunner 97-98	Pick-up	**2102-0362**
LT-Z250 QuadSport Z04-09	Pick-up	**2102-0362**
LT-F300F KingQuad 4x4	Pick-up	**2102-0362**
LT-F400 Eiger 2x4 03-04	Pick-up	**2102-0364**
LT-F400F Eiger 4x4 03-07	Pick-up	**2102-0364**
LT-A400F Eiger con cambio autom. 4x4 02-07	Pick-up	**2102-0364**
LT-R450 QuadRacer 06-09	Pick-up	**2102-0364**
LT-A700X KingQuad 4x4 05-07	Pick-up	**2102-0364**
LT-A750X KingQuad AXi 4x4 08-12	Pick-up	**2102-0364**
YAMAHA		
YFM200 Moto 4 86-89	Alimentazione	**2102-0019**
YFS200 Blaster 98-06	Accensione Hot Shot	**2102-0011**
YTM200 Tri-Moto 83-84/86 (catena)	Luci primaria	**2102-0020**
	Alimentazione	**2102-0019**
YTM200 Yamahauler 85	Luci primaria	**2102-0020**
	Alimentazione	**2102-0019**
YTM200 ER Yamahauler 85-86	Alimentazione	**2102-0019**
YTM225DR Tri-Moto 85-86	Alimentazione	**2102-0019**
YTM225DX Tri-Moto 83-85	Alimentazione	**2102-0019**
YFM225 Moto 4 86-88	Pick-up	**21-502**[3]
YTM225 Tri-Moto 83-86	Alimentazione	**2102-0019**
YFM 250 Bear Tracker 99-00	Pick-up	**21-502**[3]
YFM250 Bear Tracker 01-04	Pick-up	**21-502**[3]
	Pick-up	**21-502**[3]
YFB250 Timberwolf 91-93	Accensione Hot Shot	**2102-0012**
	Pick-up	**21-502**[3]
YFB250 Timberwolf 94-00	Generatore di impulsi	**21-501**
	Pick-up	**21-502**[3]
YFM350F Big Bear 87-88	Generatore di impulsi	**21-501**
	Pick-up	**21-502**[3]
YFM350F Big Bear 89-95	Accensione Hot Shot	**2102-0012**
YFM350F/U Big Bear 96-99	Pick-up	**21-503**[4]
	Generatore di impulsi	**21-501**
	Pick-up	**21-502**[3]
YFM350 Moto 4 87-95	Pick-up	**21-502**[3]
YFP350 Terrapro Moto 4 88	Generatore di impulsi	**21-501**
	Generatore di impulsi	**21-501**
	Pick-up	**21-502**[3]
YFM350X Warrior 87-88	Generatore di impulsi	**21-501**
	Pick-up	**21-502**[3]
YFM350 Warrior 89-95	Accensione Hot Shot	**2102-0012**
	Generatore di impulsi	**21-501**
	Pick-up	**21-503**[4]
YFM350 Warrior 96-01	Accensione Hot Shot	**2102-0012**
YFM350 Warrior/Raptor 02-08	Pick-up	**21-503**[4]
	Pick-up	**21-503**[4]
YFM350FX Wolverine 95-99	Accensione Hot Shot	**2102-0012**
	Generatore di impulsi	**21-501**
	Pick-up	**21-503**[4]
YFM350FX Wolverine 00-01	Accensione Hot Shot	**2102-0012**
YFM350FX Wolverine 02-03	Pick-up	**21-503**[4]
YFZ350 Banshee 87-06	Pick-up	**2102-0008**[1,2]
YFM400F/N Big Bear 4x4/2x4 00-12	Pick-up	**21-503**[4]
	Generatore di impulsi	**21-501**
	Pick-up	**21-502**[3]
YFM400FW Kodiak 4x4 93-95	Accensione Hot Shot	**2102-0012**
	Generatore di impulsi	**21-501**
	Pick-up	**21-502**[3]
YFM400FW Kodiak 4x4 96-98	Accensione Hot Shot	**2102-0012**
	Pick-up	**21-503**[4]
YFM400FW Kodiak 4x4 99-00	Generatore di impulsi	**21-501**
YFZ450 04-09	Pick-up	**21-503**[4]
YFM600FWA Grizzly 4x4 98-01	Generatore di impulsi	**21-501**
YFM660 Raptor 01-05	Pick-up	**21-503**[4]

[1] Richiede lievi modifiche: i fori della staffa di montaggio devono essere allungati per adattarsi correttamente.

[2] 100 ohm con cavo.

[3] 200 ohm.

[4] 500 ohm.

SISTEMI DI SCARICO
PALE DA NEVE E ATTREZZI AGRICOLI
VERRICELLI E SUPPORTI
AUDIO
ACCESSORI GENERICI E SISTEMI ANTIFURTO
PORTAPACCHI E ACCESSORI
BAULETTI E VALIGIE
PLASTICHE E CARROZZERIA
RINFORZI E PROTEZIONI
COMPONENTI MANUBRIO
CERCHI E ACCESSORI
FRENI
CINGHIE, CATENE, PIGNONI E CORONE
TRASMISSIONE
SOSPENSIONI
MOTORE E IMPIANTO DI RAFFREDDAMENTO
IMPIANTO ARIA E CARBURANTE
COMPONENTI ELETTRICI
ILLUMINAZIONE
VITERIA E ARTICOLI PROMOZIONALI
INDICE

DICHIARAZIONE DI NON RESPONSABILITÀ: PER INFORMAZIONI IMPORTANTI RIGUARDANTI LA GARANZIA E LA CONFORMITÀ CON LE NORMATIVE VIGENTI SUL CONTROLLO DELL'INQUINAMENTO ACUSTICO E DELLE EMISSIONI DEI VEICOLI, VEDERE PAGINA 4.

I codici articolo in GRASSETTO GRIGIO sono novità 2024

IGNITION PARTS

IRIDIUM IX

CANDELE IRIDIUM IX

- Il massimo dell'evoluzione della tecnologia delle candele e della prestazione dal leader industriale
- L'elettrodo iridium è più piccolo del 25% di un elettrodo platinum e corrisponde ad appena 1/4 delle dimensioni di un elettrodo nichel convenzionale
- L'elettrodo centrale dal diametro piccolissimo riduce la tensione necessaria e aumenta il ciclo di vita del sistema di accensione
- La placcatura corpo candela in metallo ha migliorato le proprietà anticorrosione

BR9EIX



COD. ART.	COD. ART. NGK	FILETTATURA	PASSO
IRIDIUM			
BPR6EIX-11	BPR6EIX-11	14 mm	19,1 mm (3/4")
BPR6HIX	BPR6HIX	14 mm	12,7 mm (1/2")
2103-0289	BPR6EIX	14 mm	19,1 mm (3/4")
2103-0163	BKR7EIX	14 mm	19,1 mm (3/4")
BPR7EIX	BPR7EIX	14 mm	19,1 mm (3/4")
BPR7HIX	BPR7HIX	14 mm	12,7 mm (1/2")
BR7EIX	BR7EIX	14 mm	19,1 mm (3/4")
BR8EIX	BR8EIX	14 mm	19,1 mm (3/4")
BR9EIX	BR9EIX	14 mm	19,1 mm (3/4")

COD. ART.	COD. ART. NGK	FILETTATURA	PASSO
IRIDIUM (CONT)			
2103-0035	CR6EIA-9	10 mm	19,1 mm (3/4")
2103-0393	CR7EIA-9	10 mm	19,1 mm (3/4")
2103-0062	CR7EIX	10 mm	19,1 mm (3/4")
2103-0292	CR7HIX	10 mm	12,7 mm (1/2")
CR8EIX	CR8EIX	10 mm	19,1 mm (3/4")
DCPR7EIX	DCPR7EIX	12 mm	19,1 mm (3/4")
DPR7EIX-9	DPR7EIX-9	12 mm	19,1 mm (3/4")
DPR8EIX-9	DPR8EIX-9	12 mm	19,1 mm (3/4")

COD. ART.	COD. ART. NGK	FILETTATURA	PASSO
IRIDIUM (CONT)			
DR8EIX	DR8EIX	12 mm	19,1 mm (3/4")
DR9EIX	DR9EIX	12 mm	19,1 mm (3/4")
2103-0007	DR7EIX	12 mm	19,1 mm (3/4")
2103-0009	KR8AI	12 mm	19,1 mm (3/4")
2103-0504	SILMAR9F9	10 mm	25,4 mm (1,04")
IRIDIUM PLATINUM			
IJR7A-9	IJR7A-9	12 mm	19,1 mm (3/4")
2103-0033	IFR5L-11	14 mm	19,1 mm (3/4")

CANDELE

- Struttura di alta qualità per una potenza insuperabile
- Le candele NGK sono compatibili con quasi tutti i modelli e gli stili di guida
- Candele versatili con ampi gradi termici di esercizio prevengono l'imbrattamento causato da un esercizio troppo freddo e la preaccensione causata da un esercizio surriscaldata
- Sono realizzate con ceramica ad alto contenuto di alluminio per una dissipazione del calore e un isolamento elettrico migliori, un nucleo elettrodo collocato in profondità per un ampio grado termico e un terminale in lega di nichel per un ciclo di vita più lungo

BP8ES DPR8Z



CANDELE CON RESISTENZA

COD. ART.	COD. ART. CANDELA NGK	FILETTATURA	PASSO
BKR5E	BKR5E	14 mm	19,1 mm (3/4")
BKR6E	BKR6E	14 mm	19,1 mm (3/4")
BKR7E	BKR7E	14 mm	19,1 mm (3/4")
BPR4HS	BPR4HS	14 mm	12,7 mm (1/2")
2103-0323	BPR4ES	14 mm	19,1 mm (3/4")
2103-0322	BPR5ES	14 mm	19,1 mm (3/4")
BPR6HS	BPR6HS	14 mm	12,7 mm (1/2")
BPR6HSA	BPR6HSA	14 mm	12,7 mm (1/2")
BPR7HS	BPR7HS	14 mm	12,7 mm (1/2")
2103-0320	BPR6ES	14 mm	19,1 mm (3/4")
BPR6ES-11	BPR6ES-11	14 mm	19,1 mm (3/4")
2103-0135	BR6HS	14 mm	12,7 mm (1/2")
BR7ES	BR7ES	14 mm	19,1 mm (3/4")
BR7HS	BR7HS	14 mm	12,7 mm (1/2")
2103-0360	BR7HS-SOLID	14 mm	12,7 mm (1/2")
BR8ES	BR8ES	14 mm	19,1 mm (3/4")

COD. ART.	COD. ART. CANDELA NGK	FILETTATURA	PASSO
BR8ES-SOLID	BR8ES-SOLID	14 mm	19,1 mm (3/4")
BR8HS	BR8HS	14 mm	12,7 mm (1/2")
2103-0361	BR8HS-SOLID	14 mm	12,7 mm (1/2")
2103-0160	BR8HSA	14 mm	19,1 mm (3/4")
BR9ES	BR9ES	14 mm	19,1 mm (3/4")
BR9ES-SOLID	BR9ES-SOLID	14 mm	19,1 mm (3/4")
CR6HSA	CR6HSA	10 mm	12,7 mm (1/2")
DPR8EA-9	DPR8EA-9	12 mm	19,1 mm (3/4")
CR7HS	CR7HS	10 mm	12,7 mm (1/2")
DPR7EA-9	DPR7EA-9	12 mm	19,1 mm (3/4")
DR7EA	DR7EA	12 mm	19,1 mm (3/4")
DR7ES	DR7ES	12 mm	19,1 mm (3/4")
DR8EA	DR8EA	12 mm	19,1 mm (3/4")
DR8ES	DR8ES	12 mm	19,1 mm (3/4")
DR8ESL	DR8ESL	12 mm	19,1 mm (3/4")
2103-0302	MR7F	10 mm	19,1 mm (3/4")

CANDELE STANDARD

COD. ART.	COD. ART. CANDELA NGK	FILETTATURA	PASSO
2103-0134	B6ES	14 mm	19,1 mm (3/4")
B7HS	B7HS	14 mm	12,7 mm (1/2")
B8ES	B8ES	14 mm	19,1 mm (3/4")
B9ES	B9ES	14 mm	19,1 mm (3/4")
BP4HS	BP4HS	14 mm	19,1 mm (3/4")
BP6ES	BP6ES	14 mm	19,1 mm (3/4")
BP7HS	BP7HS	14 mm	12,7 mm (1/2")
BP8ES	BP8ES	14 mm	19,1 mm (3/4")
2103-0546	BPM7A	14 mm	9,5 mm (3/8")
2103-0541	BR2-LM	14 mm	9,5 mm (3/8")
2103-0545	BR9ECS	14 mm	19,1 mm (3/4")
C7HSA	C7HSA	10 mm	12,7 mm (1/2")
C8E	C8E	10 mm	19,1 mm (3/4")
D7EA	D7EA	12 mm	19,1 mm (3/4")
D8EA	D8EA	12 mm	19,1 mm (3/4")
D8HA	D8HA	12 mm	12,7 mm (1/2")
D9EA	D9EA	12 mm	19,1 mm (3/4")
DP7EA-9	DP7EA-9	12 mm	19,1 mm (3/4")
2103-0329	CR8HS	10 mm	12,7 mm (1/2")
2103-0390	MR8F	10 mm	19,1 mm (3/4")
2103-0459	MR9F	10 mm	19,1 mm (3/4")
BR7ESSOLID	BR7ESSOLID	14 mm	19,1 mm (3/4")

CANDELE SPECIALI

COD. ART.	COD. ART. CANDELA NGK	FILETTATURA	PASSO
2103-0138	BKR7E-KC	14 mm	19,1 mm (3/4")
2103-0055	CPR8EA-9	10 mm	19,1 mm (3/4")
2103-0039	CPR8EB-9	10 mm	19,1 mm (3/4")
2103-0060	CR8HSA	10 mm	12,7 mm (1/2")
2103-0046	CPR7EA-9	10 mm	19,1 mm (3/4")
CR6E	CR6E	10 mm	19,1 mm (3/4")
CR7E	CR7E	10 mm	19,1 mm (3/4")
CR7HSA	CR7HSA	10 mm	12,7 mm (1/2")
CR8E	CR8E	10 mm	19,1 mm (3/4")
DPR8Z	DPR8Z	12 mm	19,1 mm (3/4")
CR8EK	CR8EK	10 mm	19,1 mm (3/4")
2103-0042	CR9EKB	10 mm	19,1 mm (3/4")
DCPR7E	DCPR7E	12 mm	19,1 mm (3/4")
DCPR8E	DCPR8E	12 mm	19,1 mm (3/4")
2103-0090	LMAR6A-9	10 mm	26,5 mm
2103-0041	CPR9EB-9	10 mm	19,1 mm (3/4")

CANDELE RACING "G" E "GV"

COD. ART.	FILETTATURA	PASSO
BR8EG	14 mm	19,1 mm (3/4")

DICHIARAZIONE DI NON RESPONSABILITÀ: PER INFORMAZIONI IMPORTANTI RIGUARDANTI LA GARANZIA E LA CONFORMITÀ CON LE NORMATIVE VIGENTI SUL CONTROLLO DELL'INQUINAMENTO ACUSTICO E DELLE EMISSIONI DEI VEICOLI, VEDERE PAGINA 4.

I codici articolo in GRASSETTO GRIGIO sono novità 2024

IW24



DENSO

CANDELE IRIDIUM

METALLI MIGLIORI PER DESIGN CANDELA MIGLIORI

- Sei volte più duro del platino, l'iridio si fonde solo a temperature superiori a 2204 °C (4000 °F)
- Poiché gli elettrodi iridium di queste candele possono essere ridotti a solo 0,4 mm, i requisiti di tensione diminuiscono mentre le prestazioni di innesco migliorano
- La saldatura a laser a 360° dell'elettrodo garantisce una tenuta che resiste all'usura anche nelle condizioni più sfavorevoli
- L'elettrodo di massa presenta un taglio conico e una curvatura a U che fa spazio per il centro della fiamma
- Servirsi della tabella dei cod. di riferimento NGK per ordinare e fare scorta di queste candele

COD. ART. CANDELA IRIDIUM	COD. DI RIFERIMENTO NGK
IK16	BKR5E, ZFR5F
IU22	C7E, CR7E
IU24	C8E, CR8E, CR8EVX, CR8EIX
IUF22	C6HA, C6HSA, CR6HS, CR6HSA, C7HSA, CR7HS, CR7HSA, C7HVX
IW22	BP7ES, BPR7ES, BPR7ES-11, BP7EVX, BPR7EIX
IW24	B8EGV, B8ES, B8EVX, BP8ES, BPR8ES, BR8ES, BR8ES-11, B8EG, BR8EG, B8EV, BR8EV, BR8EIX, BR8EVX, R4118S-8
IW27	B9ES, BR9ES, B9EG, BR9EG, B9EGV, B9EV, BR9EV, B9EVX, BR9EVX, BR9ECS, BPR9ES, BPR9EVX, BR9EYA, BR9EIX, R4118S-9

COD. ART. CANDELA IRIDIUM	COD. DI RIFERIMENTO NGK
IW31	B10EG, B10EGV, B10ES, B10EV, B10EVX, BPR10EVX, BR10ECS, BR10EG, BR10ES, BR10EV, BR10EYA
IX22	D7EA, DR7EA, DR7ES, D7EVX
IX22B	DP7EA-9, DPR7EA-9, DPR7EVX-9, DPR7EIX-9, PJR7A
IX24	D8EA, DR8EA, DR8ES, DR8ESL, D8EVX, DR8EIX
IX24B	DP8EA-9, DPR8EA-9, DP8EVX-9, DPR8EIX-9
IX27	D9EA, DR9EA, DR9EIX, J9A, JR9B, JR9C

W20EP-U



DENSO

CANDELE U-GROOVE

CANDELE STANDARD HOT U

COD. ART. CANDELA	FILETTATURA	PASSO
U22FS-U	10 mm	12,7 mm (1/2")
W20EP-U	14 mm	19,1 mm (3/4")
W22EP-U	14 mm	19,1 mm (3/4")
W22ES-U	14 mm	19,1 mm (3/4")
W24ES-U	14 mm	19,1 mm (3/4")
W27ES-U	14 mm	19,1 mm (3/4")
X22ES-U	12 mm	19,1 mm (3/4")
X24ES-U	12 mm	19,1 mm (3/4")
X27ES-U	12 mm	19,1 mm (3/4")

CANDELE CON RESISTENZA HOT U

COD. ART. CANDELA	FILETTATURA	PASSO
W24ESR-U	14 mm	19,1 mm (3/4")
W27ESR-U	14 mm	19,1 mm (3/4")
X22EPR-U9	12 mm	19,1 mm (3/4")
X24EPR-U9	12 mm	19,1 mm (3/4")
X24ESR-U	12 mm	19,1 mm (3/4")





POWERMADD

CANDELE E3

- La forma unica dell'elettrodo massimizza la corrente prodotta dalla candela – tecnologia Diamond Fire
- L'elettrodo è il prodotto della combinazione di prestazione e tecnologia che migliora la forma del centro della fiamma
- Questo fronte della fiamma accende più velocemente la miscela aria/carburante, trasferisce più velocemente il calore nella camera di combustione e crea un fronte di pressione più concentrato per un aumento più rapido della pressione durante la combustione
- Il risultato è una combustione più completa e prestazioni del motore migliorate
- Una candela dalle prestazioni davvero elevate
- Vendita singola

COD. ART.	FILETTATURA	PASSO	COD. ART. E3	COD. RIF. CHAMPION	COD. RIF. NGK
2103-0125	14 mm	19,1 mm (3/4")	E3.31	N84, N84G, N86, N86G, N87, N87G, RN2, RN2C, RN2G, RN3, RN3C, RN3G, RN7GY	BR8EIX, BR8ES, BR8EV, BPR9EIX, BPR9ES, BPR9EVX, BR9EYA, BZ8ES, BZ9ES
2103-0083	14 mm	19,1 mm (3/4")	E3.34	RN7YC, RN9YC, RN10Y4, RN11YC, RN12MC4, RN12YC, RN14MC5, RN14PMP5, RN14YC	BPR5EIX, BPR5ES, BPR6EIX, BPR6ES, BPR7EIX, BPR7ES, BUR4EB11, BUR5EB11, BUR6EA, BUR7EA11, GR45, GR4GP, GR4IX, GR55, GR5IX, IGR7AG, PGR5C11, PGR6A, PGR7A, ZGR5C
2103-0084	12 mm	19,1 mm (3/4")	E3.36	RA6HC, RA8HC	D6EA, DCPR7E, DCPR7EIX, DCPR8E, DCPR8EIX, DPR7EA9, DPR7EIX, DPR8EIX9, DR7EIX, DR7ES, DR8EIX, DR8ES, IZKR7B
2103-0085	14 mm	19,1 mm (3/4")	E3.38	G3, G57C, G59C	CR7E, CR7EIX, CR8E, CR8EHIX9, CR8EIX, CR9E, CR9EHIX9, CR9EIX, CR9HIX9, IMR8C9H, IMR9A9H, IMR9C9H, IMR9C9HE, IMR9D9H, MR8AI9, PMR6B, PMR7A, PMR8A, PMR8B, PMR9B
2103-0432	16 mm	19,1 mm (3/4")	E3.39	977, RG6HCC, RG6YC	1582, 3901, 5958, 6899, 9198, 95897, CPR6EA9, CPR6EA9S, CPR6EB10, CPR6EB9, CPR7EA9, CPR7EAIX9, MR7F

DICHIARAZIONE DI NON RESPONSABILITÀ: PER INFORMAZIONI IMPORTANTI RIGUARDANTI LA GARANZIA E LA CONFORMITÀ CON LE NORMATIVE VIGENTI SUL CONTROLLO DELL'INQUINAMENTO ACUSTICO E DELLE EMISSIONI DEI VEICOLI, VEDERE PAGINA 4.

I codici articolo in GRASSETTO GRIGIO sono novità 2024

CANDELE COPPER PLUS™

STANDARD E CON RESISTENZA

- Dispongono di un elettrodo centrale con nucleo in rame che consente un controllo preciso del grado termico, ottimizzando così prestazioni e durata della candela
- Resistenza a semiconduttori SAC-9 brevettata per la massima soppressione delle interferenze
- Rivestimento antiruggine Ultraseal™


2103-0365

COD. ART.	COD. RIF. CHAMPION	FILETTATURA	PASSO	PEZZI PER CONFEZIONE
2103-0499	P-RZ7HC	10 mm	12,7 mm (1/2")	10
2103-0312	8698	10 mm	19,1 mm (3/4")	8
2103-0365	RG6HC	10 mm	19,1 mm (3/4")	1
2103-0075	RG6YC	10 mm	19,1 mm (3/4")	10
RA6HC	RA6HC	12 mm	19,1 mm (3/4")	10
2103-0434	8809	12 mm	19,1 mm (3/4")	8
2103-0437	8810	12 mm	19,1 mm (3/4")	8
2103-0314	CJ8	14 mm	9,5 mm (3/8")	10

COD. ART.	COD. RIF. CHAMPION	FILETTATURA	PASSO	PEZZI PER CONFEZIONE
2103-0319	RJ19LM	14 mm	9,5 mm (3/8")	10
2103-0315	L78C	14 mm	12,7 mm (1/2")	10
2103-0317	L86C	14 mm	12,7 mm (1/2")	10
RL-82-YC	RL-82-YC	14 mm	12,7 mm (1/2")	10
2103-0427	L87YC	14 mm	12,7 mm (1/2")	10
RA8HC	RA8HC	14 mm	19,1 mm (3/4")	10
2103-0438	RA8HC	14 mm	19,1 mm (3/4")	24
2103-0423	RC12YC	14 mm	19,1 mm (3/4")	10

PIPETTE CON RESISTENZA

- Sono disponibili 13 stili diversi per adattarsi alla maggior parte delle applicazioni
- Sostituiscono le pipette NGK
- Pipette in ceramica con resistenza che assicurano ottime prestazioni
- Resine fenoliche a lunga durata
- Cappucci impermeabili per prestazioni superiori
- Filettature dalle dimensioni compatibili: 10 mm, 12 mm e 14 mm
- Tipo di terminabile compatibile: perno o dado


2104-0426

2104-0418

DESCRIZIONE	COD. ART. OEM	COD. ART.
90° A GOMITO		
Filettatura adattabile di 10/12 mm, perno terminale, plastica nera	8060/8070 /LD05FLD05F9	2104-0418
Filettatura adattabile di 14 mm, dado terminale, plastica nera	8031/8020/LB05E/LB05EP	2104-0415
Filettatura adattabile di 14 mm, dado terminale, design speciale, plastica nera	8744/LB05EZ	2104-0423
Filettatura adattabile di 14 mm, perno terminale, plastica nera	8051/8030/LB05F/LB05FP	2104-0417
102° A GOMITO		
Filettatura adattabile di 10/12 mm, perno terminale, plastica nera	8072/8641/XB05F/XB05FP	2104-0419
Filettatura adattabile di 14 mm, perno terminale, plastica nera	8062/8435/XB05F/XB05FP	2104-0421
120° A GOMITO (CORTO)		
Filettatura adattabile di 14 mm, perno terminale, plastica nera	8082/8448/8162/YB05F/ YB05FP/YB05FP	2104-0426

DESCRIZIONE	COD. ART. OEM	COD. ART.
120° A GOMITO (LUNGO)		
Filettatura adattabile di 10/12 mm, perno terminale, plastica nera	8052/8429/VB05F/VB05FP	2104-0416
Filettatura adattabile di 14 mm, perno terminale, plastica nera	8032/8413/VB05F/VB05FP	2104-0420
TIPO DRITTO		
Filettatura adattabile di 10/12 mm, perno terminale, plastica nera	8022/8325/SD05F/SD05F	2104-0422
Filettatura adattabile di 14 mm, perno terminale, plastica nera	8080/8386/SB05F	2104-0425
TIPO T		
Filettatura adattabile di 14 mm, dado terminale, corpo in gomma siliconica, design speciale guaina in gomma, colore rosso	8955/B05EM	2104-0424
Filettatura adattabile di 14 mm, dado terminale, plastica nera	8636/TB05EMA	2104-0414

PIPETTA/CAVI CANDELA


2104-0348


2104-0349

- La pipetta e il cavo candela sono ricambi diretti realizzati dal produttore originale e non una semplice riproduzione
- Compatibile con entrambi i cilindri, è sufficiente girare la guarnizione in gomma per l'adattamento al cilindro destro o sinistro
- Il cavo candela da 63,5 cm (25") si fissa semplicemente nella centralina CDI per una sostituzione facile
- I COD. ART. 2104-0351 e 2104-0352 sono venduti in coppia, tutti gli altri singolarmente

APPLICAZIONI	LUNGHEZZA DEL FILO	COD. ART.
CAN-AM		
Outlander 500 (tutti i modelli) 07-15	40,5 cm e 66 cm (16" e 26")	2104-0432
Renegade 500 08-15	40,5 cm e 66 cm (16" e 26")	2104-0432
Outlander 570 (tutti i modelli eccetto T3) 16-19	40,5 cm e 66 cm (16" e 26")	2104-0432
Renegade 570 16-19	40,5 cm e 66 cm (16" e 26")	2104-0432
Outlander 650 (tutti i modelli eccetto T3) 06-20	40,5 cm e 66 cm (16" e 26")	2104-0432
Commander 800 11-20	40,5 cm e 66 cm (16" e 26")	2104-0432
Outlander 800 (tutti i modelli) 06-15	40,5 cm e 66 cm (16" e 26")	2104-0432
Renegade 800 07-15	40,5 cm e 66 cm (16" e 26")	2104-0432
Commander 1000 11-20	40,5 cm e 66 cm (16" e 26")	2104-0432
Outlander 1000 (tutti i modelli eccetto 16 XMR) 13-16	40,5 cm e 66 cm (16" e 26")	2104-0432
Renegade 1000 12-16	40,5 cm e 66 cm (16" e 26")	2104-0432
POLARIS		
Sportsman 335 99-00	63,5 cm (25")	**2104-0348**
Worker 335/500 99-01	63,5 cm (25")	**2104-0348**

APPLICAZIONI	LUNGHEZZA DEL FILO	COD. ART.
POLARIS (CONT)		
Ranger 400 10-14	63,5 cm (25")	**2104-0348**
Sportsman 400 01-05	63,5 cm (25")	**2104-0348**
Sportsman 400 HO 08-14	63,5 cm (25")	**2104-0348**
Magnum 425 95-98	63,5 cm (25")	**2104-0348**
Xpedition 425 00-02	63,5 cm (25")	**2104-0348**
Sportsman 450 06-07	63,5 cm (25")	**2104-0348**
ATP 500 04-05	63,5 cm (25")	**2104-0348**
Big Boss 500 6x6 98-99	63,5 cm (25")	**2104-0348**
Magnum 500 99-02	63,5 cm (25")	**2104-0348**
Ranger 500 99-08	63,5 cm (25")	**2104-0348**
Scrambler 500 97-12	63,5 cm (25")	**2104-0348**
Sportsman 500 (eccetto modelli EFI) 96-13	63,5 cm (25")	**2104-0348**
Xplorer 500 97	63,5 cm (25")	**2104-0348**
Sportsman 570 14-21	63,5 cm (25")	**2104-0368**
Sportsman 600 03	63,5 cm (25")	**2104-0350**
Sportsman 600 (solo i modelli prodotti prima del 23/02/2003) 04	63,5 cm (25")	**2104-0350**
Ranger 700 05-09	63,5 cm (25")	**2104-0349**
Sportsman 700 02-03	63,5 cm (25")	**2104-0350**
Sportsman 700 (solo i modelli prodotti prima del 23/02/2003) 04	63,5 cm (25")	**2104-0350**
Sportsman 700 EFI 04-07	63,5 cm (25")	**2104-0349**

APPLICAZIONI	LUNGHEZZA DEL FILO	COD. ART.
POLARIS (CONT)		
Ranger 800 10	63,5 cm (25")	**2104-0349**
Ranger 800 (tutti i modelli) 11-14	51 cm e 66 cm (20" e 26")	2104-0428
RZR 800 08-10	63,5 cm (25")	**2104-0349**
Sportsman 800 05-14	63,5 cm (25")	**2104-0349**
Scrambler 850 13-23	38 cm e 45,5 cm (15" e 18")	2104-0431
Sportsman 850 (tutti i modelli) 09-24	38 cm e 45,5 cm (15" e 18")	2104-0431
ACE 900 16-19	63,5 cm (25")	**2104-0351**
Ranger 900 XP (tutti) 13-19	63,5 cm (25")	**2104-0352**
RZR 900 (tutti) 11-14	63,5 cm (25")	**2104-0352**
RZR 900 (tutti) 15-20	63,5 cm (25")	**2104-0351**
General 1000 16-21	63,5 cm (25")	**2104-0352**
Ranger 1000 XP 17	63,5 cm (25")	**2104-0352**
Ranger 1000 XP Crew 17-18	63,5 cm (25")	**2104-0352**
RZR 1000 (tutti) 14-21	63,5 cm (25")	**2104-0351**
RZR RS1 18-21	63,5 cm (25")	**2104-0351**
RZR Turbo (tutti eccetto PRO-XP) 16-21	63,5 cm (25")	**2104-0351**
Scrambler 1000 14-24	38 cm e 45,5 cm (15" e 18")	2104-0431
Sportsman 1000 (tutti i modelli) 15-24	38 cm e 45,5 cm (15" e 18")	2104-0431
Sportsman ETX 15	63,5 cm (25")	**2104-0368**

DICHIARAZIONE DI NON RESPONSABILITÀ: PER INFORMAZIONI IMPORTANTI RIGUARDANTI LA GARANZIA E LA CONFORMITÀ CON LE NORMATIVE VIGENTI SUL CONTROLLO DELL'INQUINAMENTO ACUSTICO E DELLE EMISSIONI DEI VEICOLI, VEDERE PAGINA 4.

I codici articolo in GRASSETTO GRIGIO sono novità 2024


L: 90°
a gomito


S: tipo dritto


V: 120° a gomito
tipo (lungo)


X: 102°
a gomito


Y: 120° a gomito
tipo (corto)


TB05EMA

IGNITION PARTS

External appearance | T | B | 05 | E | P | A | A: Recreational/Anti-vibration

- Adaptable plug size: B: For 14mm type; D: For 10, 12mm type; Z: For 10, 12 & 14mm Type
- Resistance: 05: 5 K ohm; 10: 10 K ohm
- Adaptable plug terminal: E: For terminal nut; F: For terminal stud; H: 12.7mm (1/2")
- Accessory: H: Compact type; P: With special waterproof cover; M: Rubber sheathed; R: Resistor type; Z: Recreational/ Anti-vibration

PIPETTE

- Le pipette delle candele NGK abbinate a candele con resistenza sono la combinazione migliore per eliminare interferenze di radiofrequenze
- Impediscono che i motori più vecchi si guastino se si bagnano
- Compatibili con cavi candela di 7 mm di diametro
- Vendita singola

DESCRIZIONE	COD. ART. NGK	COD. ART.
90°, 14 mm	LB05E	**LB05E**
90°, 14 mm	LB05EZ	**LB05EZ**
90°, 14 mm	LB05F	**LB05F**
90°, 10 o 12 mm	LD05F	**LD05F**
Dritta, 14 mm	SB05F	**SB05F**
Dritta, 10 o 12 mm	SD05F	**SD05F**

DESCRIZIONE	COD. ART. NGK	COD. ART.
-	TB05EMA	**TB05EMA**
120° (lunga), 14 mm	VB05F	**VB05F**
120° (lunga), 10 o 12 mm	VD05F	**VD05F**
102°, 14 mm	XB05F	**XB05F**
102°, 10 o 12 mm	XD05F	**XD05F**
120° (corta), 14 mm	YB05F	**YB05F**

IGNITION PARTS


2104-0373


2104-0378


2104-0386

PIPETTE CANDELA

- Progettate per ridurre l'interferenza elettromagnetica (EMI) o a radiofrequenza (RFI)
- Resina fenolica a lunga durata e gomma EPDM
- Le resistenze in ceramica assicurano ottime prestazioni e affidabilità
- Costruite per resistere a temperature estreme e vibrazioni
- Prevengono il rischio di scariche elettriche
- Garantiscono prestazioni ottimali e una lunga durata d'esercizio

FILETTATURA	COD. ART. NGK	COD. ART.
14 mm	SB05E	2104-0373
10 mm/12 mm	YD05F	2104-0376
10 mm/12 mm	SD05FM	2104-0377
14 mm	LB01E	2104-0378

FILETTATURA	COD. ART. NGK	COD. ART.
10 mm/12 mm/14 mm	XZ01F	2104-0379
13 mm	L05EL	2104-0384
9 mm	VF05EMK	2104-0385
10 mm/12 mm	VD05EMH	2104-0386

FILETTATURA	COD. ART. NGK	COD. ART.
16 mm	VF05EGAK	2104-0387
14 mm	SB10E	2104-0388

PIPETTE CON RESISTENZA

- Pipette di ricambio per candele
- Impermeabili
- Resistenza di 5 ohm
- Cavi compatibili dal diametro di 7 mm - 8 mm


2104-0390


2104-0393

DESCRIZIONE	COD. OEM	COD. ART.
90° A GOMITO		
Filettatura adattabile di 14 mm, dado terminale, nero	8031/8020	2104-0390
Filettatura adattabile di 14 mm, perno terminale, plastica nera	8051/LB05F	2104-0402
Filettatura adattabile di 10 mm, perno terminale, plastica nera	8060/LD05F	2104-0403
Filettatura adattabile di 10 mm, perno terminale, plastica nera	8381/LZFH	2104-0406
TIPO T		
Filettatura adattabile di 14 mm, dado terminale, gomma rossa	8955	2104-0391
Filettatura adattabile di 14 mm, dado terminale, gomma nera	8636	2104-0392

DESCRIZIONE	COD. OEM	COD. ART.
120° A GOMITO		
Filettatura adattabile di 14 mm, perno terminale, plastica nera	8032	2104-0393
Filettatura adattabile di 10/12 mm, perno terminale, plastica nera	8052	2104-0394
Filettatura adattabile di 14 mm, perno terminale, plastica nera	8062	2104-0395
Filettatura adattabile di 10/12 mm, perno terminale, plastica nera	8072	2104-0396
DRITTO		
Filettatura adattabile di 10 mm, perno terminale, plastica nera	8080/SB05F	2104-0404
Filettatura adattabile di 10 mm, perno terminale, plastica nera	8022/SD05F	2104-0405


2104-0369


2104-0370


2104-0371

PIPETTE CANDELA CON RESISTENZA

- Proteggono e migliorano le prestazioni delle candele
- Le guarnizioni scanalate su entrambe le estremità assicurano una tenuta stagna
- Con guaina siliconica che fornisce una resistenza al calore superiore fino ai 250 °C (482 °F)
- Vendute singolarmente


2104-0372

DESCRIZIONE	TIPO DI CONNETTORE	COD. ART.
Pipetta con piega a 90° senza resistenza	Terminale fisso SAE	2104-0369
Pipetta con piega a 90° con resistenza	Terminale candela con filettatura M4	2104-0370

DESCRIZIONE	TIPO DI CONNETTORE	COD. ART.
Pipetta con piega a 90° con resistenza	Terminale fisso SAE	2104-0371
Pipetta con piega a 180° con resistenza	Terminale fisso SAE	2104-0372

DICHIARAZIONE DI NON RESPONSABILITÀ: PER INFORMAZIONI IMPORTANTI RIGUARDANTI LA GARANZIA E LA CONFORMITÀ CON LE NORMATIVE VIGENTI SUL CONTROLLO DELL'INQUINAMENTO ACUSTICO E DELLE EMISSIONI DEI VEICOLI, VEDERE PAGINA 4.

I codici articolo in GRASSETTO GRIGIO sono novità 2024

SISTEMI DI SCARICO
PALE DA NEVE E ATTREZZI AGRICOLI
VERRICELLI E SUPPORTI
AUDIO
ACCESSORI GENERICI E SISTEMI ANTIFURTO
PORTAPACCHI E ACCESSORI
BAULETTI E VALIGIE
PLASTICHE E CARROZZERIA
RINFORZI E PROTEZIONI
COMPONENTI MANUBRIO
CERCHI E ACCESSORI
FRENI
CINGHIE, CATENE, PIGNONI E CORONE
TRASMISSIONE
SOSPENSIONI
MOTORE E IMPIANTO DI RAFFREDDAMENTO
IMPIANTO ARIA E CARBURANTE
COMPONENTI ELETTRICI
ILLUMINAZIONE
VITERIA E ARTICOLI PROMOZIONALI
INDICE

NGK
IGNITION PARTS

CAVI RACING E ACCESSORI



- Isolamento esterno in silicone ad alte prestazioni resistente e inserto interno di fili in rame intrecciato compatti
- Collegati con pipette NGK con orientamento dritto o a 90°
- Compatibili con la maggior parte dei modelli di moto, motoslitte, moto d'acqua e kart
- La pipetta ha in dotazione una resistenza in ceramica di 5 k-ohm come protezione da interferenze da radiofrequenze che possono danneggiare le accensioni elettroniche
- I kit di cavo/pipetta sono disponibili per candele con terminali rimovibili e per terminali fissi della lunghezza di 49,5 cm (19 1/2") e 99 cm (39")
- Vendute singolarmente

DESCRIZIONE	COD. ART.
Pipetta dritta, 49,5 cm, rimovibile	**CR18035**
Pipetta a 90°, 49,5 cm, rimovibile	**CR28048**
Pipetta dritta, 49,5 cm, fissa	**CR38089**
Pipetta a 90°, 49,5 cm, fissa	**CR48054**
Pipetta a 90°, 99 cm, rimovibile	**CR58515**
Pipetta a 90°, 99 cm, fissa	**CR68736**





PARTS UNLIMITED

PIPETTA CANDELA E CAVO COMPLETO

- Pipetta candela in neoprene della migliore qualità con connettore a molla
- Ciascun cavo completo è dotato di un cavo in Hypalon® di 7 mm x 45,5 cm (18") LUNG
- Le pipette candela sono vendute in coppia; i cavi completi sono venduti singolarmente
- Pipette candela disponibili; una coppia per confezione

DESCRIZIONE	COD. ART.
Pipette candela (coppia)	**91**

DESCRIZIONE	COD. ART.
Cavo completo	**93**



PARTS UNLIMITED

CAVO CANDELA

- Cavo candela di 7 mm di alta qualità rivestito di Hypalon® con inserto interno in rame stagnato intrecciato a 19 fili
- Rotolo di 30,5 m (100')

DESCRIZIONE	COD. ART.
Cavo candela	**01-114-1**

PARTS UNLIMITED

CONNETTORE CANDELA TIPO NGK

RESISTENZA DI 5000-OHM



- Connettore candela universale con vite integrata
- Ricambio per LB05FP
- Compatibile con tutte le candele da 14 mm, fornito completo con coperture impermeabili
- Vendita singola

DESCRIZIONE	COD. ART.
Connettore candela tipo NGK	**94**



PARTS UNLIMITED

PIPETTA TIPO KLG

- Connettore candela universale con elemento di fissaggio e fascetta a vite integrati

DESCRIZIONE	COD. ART.
Coppia	**98**



PARTS UNLIMITED

CUSTODIA CANDELE

- Custodia dove poter riporre in sicurezza due candele di 14 mm

DESCRIZIONE	COD. ART.
Custodia candele	**2870368**



PARTS UNLIMITED

SUPPORTO PORTACANDELA

- Pratico supporto portacandela dove poter riporre due candele da 14 mm
- Si fissa ovunque su una motoslitta, ATV o moto

DESCRIZIONE	COD. ART.
Supporto portacandela	**304**

MOOSE RACING



PORTACANDELE

- La struttura in plastica resistente agli impatti si adatta comodamente alla candela
- Ideale per il marsupio o la borsa parafango
- Mantiene le candele pulite e separate le une dalla altre
- Vendita in coppia

DESCRIZIONE	COD. ART.
Portacandele	**2103-0215**

DICHIARAZIONE DI NON RESPONSABILITÀ: PER INFORMAZIONI IMPORTANTI RIGUARDANTI LA GARANZIA E LA CONFORMITÀ CON LE NORMATIVE VIGENTI SUL CONTROLLO DELL'INQUINAMENTO ACUSTICO E DELLE EMISSIONI DEI VEICOLI, VEDERE PAGINA 4.

I codici articolo in GRASSETTO GRIGIO sono novità 2024


2112-0492


2112-0503


2112-0554


2112-0545


2112-0526


2112-0549

STATORI

- Statori di ricambio in stile OEM
- Progettati come ricambi a installazione rapida comprendenti tutti i connettori e gli occhielli necessari (se non diversamente indicato).
- Statori ad alto rendimento disponibili anche con potenza elettrica aggiuntiva

APPLICAZIONI	COD. ART.
ARCTIC CAT	
375 2x4 cambio autom. 02	**2112-0676**
375 4x4 cambio autom. 02	**2112-0676**
400 2x4 98-99	**2112-0886**
400 2x4 00	**2112-0886**
400 4x4 98-99	**2112-0886**
400 4x4 00	**2112-0886**
400 con cambio man. 4x4 03	**2112-0676**
400 4x4 con cambio autom. 03-04	**2112-0676**
400 2x4 con cambio man. 01 (primi mesi del 2001)	**2112-0886**
400 2x4 con cambio man. 01 (ultimi mesi del 2001)	**2112-0886**
400 4x4 con cambio man. 01 (primi mesi del 2001)	**2112-0886**
400 4x4 con cambio man. 01 (ultimi mesi del 2001)	**2112-0886**
400 4x4 con cambio man. 03	**2112-0676**
400 con cambio automatico 08	**2112-0676**
400ACT 4x4 con cambio autom. 04	**2112-0676**
400ACT 4x4 con cambio man. 04	**2112-0676**
400ACT MRP 4x4 con cambio automatico/manuale 04	**2112-0676**
400FIS con cambio autom. 05-07	**2112-0676**
400FIS LE con cambio autom. 05-07	**2112-0676**
400FIS 2x4 con cambio autom. 03-04	**2112-0676**
400FIS 4x4 con cambio autom. 03-04	**2112-0676**
400FIS con cambio man. 05-07	**2112-0676**
400FIS 2x4 con cambio man. 02	**2112-0886**
400FIS 2x4 con cambio man. 03-04	**2112-0676**
400FIS 4x4 con cambio man. 02	**2112-0886**
400FIS 4x4 con cambio man. 03-04	**2112-0676**
400FIS MRP 4x4 con cambio automatico/manuale 04	**2112-0676**
400TBX 4x4 con cambio autom. 04	**2112-0676**
400TBX 4x4 con cambio autom. 05-06	**2112-0676**
400TRV 06-07	**2112-0676**
400VP 4x4 con cambio autom. 05-06	**2112-0676**
400VP 4x4 con cambio man. 05-06	**2112-0676**
454 2x4 Bearcat 97-98	**2112-0886**
454 4x4 97-98	**2112-0886**[1]
454 Bearcat 4x4 96	**2112-0886**[2]
500 4x4 98-99	**2112-0886**
500 4x4 con cambio man. 00	**2112-0886**
500 4x4 con cambio man. 01 (primi mesi del 2001)	**2112-0886**
500 4x4 con cambio man. 01 (ultimi mesi del 2001)	**2112-0886**
500FIS con cambio man. 02	**2112-0886**
500TBX 4x4 con cambio autom. 06	**2112-0676**
500 TRV Core 13	**2112-1153**
500 TRV Core Int. 13	**2112-1153**
500 TRV H1 EFI 09-10	**2112-1153**
500 TRV H1 EFI LE 09	**2112-1153**
500 TRV H1 EFI Int. 10	**2112-1153**
500 XT Utility 13	**2112-1153**
550 Core 13	**2112-1153**
550 Cruiser GT 12	**2112-1153**
550 Cruiser PS 11	**2112-1153**
550 Cruiser PS Int. 11	**2112-1153**
550 EFT 15	**2112-1153**

APPLICAZIONI	COD. ART.
ARCTIC CAT (CONT)	
550 GT Utility 12	**2112-1153**
550 H1 EFI 09-10	**2112-1153**
550 H1 EFI Int. 10	**2112-1153**
550 H1 EFI LE 09	**2112-1153**
550 LTD Utility 11-12	**2112-1153**
550 LTD Utility Int. 11-12	**2112-1153**
550 Prowler H1 EFI 09	**2112-1153**
550 Prowler XT 10-14	**2112-1153**
550 Prowler XT Int. 10-12	**2112-1153**
550 PS 11	**2112-1153**
550 S EFI 10	**2112-1153**
550 TRV GT 11-12	**2112-1153**
550 TRV S EFI 10	**2112-1153**
550 TRV EFT 15	**2112-1153**
550 TRV XT 13	**2112-1153**
550 Utility 11-12	**2112-1153**
700 Cruiser 12	**2112-1153**
700 Cruiser H1 09	**2112-1153**
700 Cruiser PS 11	**2112-1153**
700 GT Utility 12	**2112-1153**
700 H1 EFI 08-09	**2112-1153**
700 Utility 11-12	**2112-1153**
700 LTD Utility 11-12	**2112-1153**
700 Utility Int. 11-12	**2112-1153**
700 MudPro 11-12	**2112-1153**
700 MudPro H1 EFI 09-10	**2112-1153**
700 MudPro LTD 12	**2112-1153**
700 Prowler HDX 11-12	**2112-1153**
700 Prowler HDX Int. 11-12	**2112-1153**
700 Prowler XT H1 EFI 09	**2112-1153**
700 Prowler XTX 08-12	**2112-1153**
700 Prowler XTX Int. 10-12	**2112-1153**
700 TBX GT 12	**2112-1153**
700 TBX H1 EFI 10	**2112-1153**
700 TBX LTD 11	**2112-1153**
700 TRV 11	**2112-1153**
700 TRV Intl. 11	**2112-1153**
700 TRV GT 11-12	**2112-1153**
700 TRV H1 EFI 10	**2112-1153**
700 TRV H1 EFI Cruiser 09-10	**2112-1153**
700 TRV S EFI 10	**2112-1153**
700 TRV S EFI Intl. 10	**2112-1153**
700 EFI H1 LE 09	**2112-1153**
700 EFI H1 SE 09	**2112-1153**
1000 Cruiser 12	**2112-1153**
1000 GT Utility 12	**2112-1153**
1000 LTD Utility 11	**2112-1153**
1000 MudPro 11	**2112-1153**
1000 MudPro H2 10	**2112-1153**
1000 MudPro LTD 12	**2112-1153**
1000 Prowler XTZ 09-11, 13-14	**2112-1153**
1000 Prowler XTZ Int. 10-11, 13	**2112-1153**

STATORI continua alla pagina successiva.

DICHIARAZIONE DI NON RESPONSABILITÀ: PER INFORMAZIONI IMPORTANTI RIGUARDANTI LA GARANZIA E LA CONFORMITÀ CON LE NORMATIVE VIGENTI SUL CONTROLLO DELL'INQUINAMENTO ACUSTICO E DELLE EMISSIONI DEI VEICOLI, VEDERE PAGINA 4.

I codici articolo in GRASSETTO GRIGIO sono novità 2024

STATORI (CONT)

APPLICAZIONI	COD. ART.
ARCTIC CAT (CONT)	
1000 Thundercat con cambio autom. SE 08	**2112-1153**
1000 Thundercat H2 09	**2112-1153**
1000 Thundercat H2 LE 10	**2112-1153**
1000 TRV EFT 14	**2112-1153**
1000 TRV GT 12	**2112-1153**
1000 TRV GT Int. 12	**2112-1153**
1000 TRV H2 EFI Cruiser 10	**2112-1153**
1000 TRV H2 EFI Cruiser Int. 10	**2112-1153**
1000 XT 13-14	**2112-1153**
1000 XT Int. 13	**2112-1153**
CAN-AM	
Outlander 400 Max STD EFI 08-14	**2112-0959**[3]
Outlander 400 Max XT EFI 08-14	**2112-0959**[3]
Outlander 400 STD EFI 08-14	**2112-0959**[3]
Outlander 400 XT EFI 08-14	**2112-0959**[3]
Outlander Max 500 Std/XT 4x4 07-08	**2112-0959**
Outlander 500 Max STD EFI 09-14	**2112-0959**[3]
Outlander 500 Max XT EFI 09	**2112-0959**[3]
Outlander 500 STD 07-08	**2112-0959**[3]
Outlander 500 STD EFI 09-14	**2112-0959**[3]
Outlander 500 XT 07-08	**2112-0959**[3]
Outlander 500 XT EFI 09	**2112-0959**[3]
Renegade 500 STD EFI 08-14	**2112-0959**[3]
Outlander 650 EFI XT 09	**2112-0959**
Outlander 650 Std 4x4 06-08	**2112-0959**
Outlander 650 STD EFI 06-14	**2112-0959**[3]
Outlander 650 XT 4x4 06-08	**2112-0959**
Outlander Max 650 XT 4x4 06-08	**2112-0959**
Outlander 650 Max EFI XT 09	**2112-0959**
Outlander 650 Max STD EFI 09-14	**2112-0959**[3]
Outlander 800 Std 4x4 06-08	**2112-0959**
Outlander 800 XT 4x4 06-08	**2112-0959**
Outlander Max 800 Ltd 4x4 07-08	**2112-0959**
Outlander Max 800 Std 4x4 06-08	**2112-0959**
Outlander Max 800 XT 4x4 06-08	**2112-0959**
Outlander 800R Max EFI 09-12	**2112-0959**[3]
Outlander 800R Max LTD EFI 09	**2112-0959**[3]
Outlander 800R Max XT EFI 09	**2112-0959**[3]
Outlander 800R STD EFI 09-11	**2112-0959**[3]
Outlander 800R XT EFI 09	**2112-0959**[3]
Renegade 800 STD EFI 07-08	**2112-0959**[3]
Renegade 800R STD EFI 09-14	**2112-0959**[3]
Renegade 800R X EFI 08-09	**2112-0959**[3]
ETON	
AXL50 Lightning 00-01	**2112-0483**
RXL50 Viper 02-04	**2112-0483**
Tutti i modelli TXL50 Thunder	**2112-0483**
RXL70 Viper 2 tempi 04-07	**2112-0483**
AXL90 Lightning 2 tempi (tutti)	**2112-0483**
DXL90 Sierra 2 tempi 00-05	**2112-0483**
RXL90 Viper 2 tempi 02-07	**2112-0483**
TXL90 Thunder 2 tempi 00-01	**2112-0483**
HONDA	
TRX90 Sportrax 93-05	**2112-0982**
ATC250ES 85-87	**2112-0690**[4]
ATC250R 85-86	**2112-0490**[5]
ATC250SX 85-87	**2112-0690**[6]

APPLICAZIONI	COD. ART.
HONDA (CONT)	
TRX250R 86-89	**2112-0490**[5]
TRX250 Utility 85-87	**2112-0690**[6]
TRX300 Fourtrax 88-00	**2112-1490**[7]
TRX300 Fourtrax 88-00	**2112-1491**[8]
TRX350FE Rancher ES 4x4 00-06	**2112-0687**
TRX350FM Rancher S 4x4 00-06	**2112-0687**
TRX350TE Rancher ES 00-06	**2112-0687**
TRX350TM Rancher S 00-06	**2112-0687**
TRX400FW Fourtrax 95-03	**2112-1492**
TRX450 Fourtrax 98-01	**2112-1492**
TRX680 Fourtrax Rincon 06-16 (tutti)	**2112-0969**
KAWASAKI	
KLF220 Bayou 96-02	**2112-0498**
KLF250 Bayou 03-11	**2112-0498**
KXT250 Tecate 84-87	**2112-0492**[5]
KEF300A Lakota 95-00	**2112-0482**
KEF300B Lakota Sport 01-03	**2112-0482**
KLF300B Bayou 88-91	**2112-0482**
KLF300B Bayou 92-04	**2112-0482**[9]
KLF300C Bayou 89-91	**2112-0482**
KLF300C Bayou 92-04	**2112-0482**[9]
KFX400 03-06	**2112-0495**[5]
KVF650i Brute Force 4x4i 06	**2112-0497**
KVF650i Brute Force 4x4i 07-11	**2112-0497**
KVF750i Brute Force 4x4i 05-07	**2112-0497**
KVF750i Brute Force 4x4i 12-14	**2112-1155**
POLARIS	
Predator 50 04-06	**2112-0483**
Scrambler 50 01-03	**2112-0483**
Predator 90 03-06	**2112-0483**
Scrambler 90 01-03	**2112-0483**
Sportsman 90 01-06	**2112-0483**
Ace 325 15	**2112-1489**
Ace 325 EFI 16	**2112-1489**
Magnum 325 2x4 00-02	**2112-0682**[10]
Magnum 325 4x4 00-02	**2112-0682**[10]
Ranger 325 ETX 16	**2112-1489**
Sportsman 325 15	**2112-1489**
Trail Boss 325 00-02	**2112-0682**[10]
Xpedition 325 01-02	**2112-0682**[10]
ATP 330 4x4 04-05	**2112-0683**[11]
Magnum 330 2x4 03-05	**2112-0683**[11]
Magnum 330 4x4 03-06	**2112-0683**[11]
Magnum 330 HDS 03	**2112-0683**[11]
Trail Blazer 330 08-09	**2112-0683**[11]
Trail Boss 330 03-09	**2112-0683**[11]
Sportsman 335 99-00	**2112-0486**
Worker 335 99	**2112-0486**
400L 2x4 94	**2112-0487**
400L 4x4 94	**2112-0487**
400L 6x6 94	**2112-0487**
400L Sport 2x4 95	**2112-0487**
400L Sport 4x4 95	**2112-0487**
Big Boss 400L 6x6 95-97	**2112-0487**
Sportsman 400 01-02	**2112-0486**
Ranger 400/4x4 10-12	**2112-0680**[12]
Sportsman 400 94-97	**2112-0487**

[3] Occhiello e connettori NON inclusi.

[4] 1 di 3 possibili statori per le applicazioni elencate. Ha un diametro esterno di 103 mm. Senza gommino passacavo, connettore o bobina di innesco. Un filo in meno rispetto a quello di serie

[5] Statore ad alto rendimento

[6] 1 di 3 possibili statori per le applicazioni elencate. Ha un diametro esterno di 103 mm. Senza gommino passacavo, connettore o bobina di innesco.

[7] Nuovo statore in stile OEM, per sostituire gli statori 88-00 Honda TRX300 Fourtrax con COD. ART. OEM 31120-HC4-750, 31120-HC4-003. Si tratta di uno statore a 12 poli.

[8] Nuovo statore stile OEM, per sostituire gli statori 88-00 Honda TRX300 Fourtrax con COD. ART. OEM 31120-HC4-750, 31120-HC4-003. Si tratta di uno statore a 18 poli.

[9] Se al corpo del regolatore è collegato direttamente un connettore multiplo, usare COD. ART. 2112-0534. Se è dotato di connettori in uscita con cavi, usare il COD. ART. 2112-0536

[10] Il cliente dovrà riutilizzare il connettore grande a 8 poli preesistente. Istruzioni di installazione complete fornite in dotazione

[11] Deve essere riutilizzato il connettore grande a 8 poli e devono essere apportate alcune piccole modifiche. Istruzioni di installazione complete fornite in dotazione.

[12] Sostituisce i COD. ART. OEM 3089546 e 3089249. Nessun connettore

DICHIARAZIONE DI NON RESPONSABILITÀ: PER INFORMAZIONI IMPORTANTI RIGUARDANTI LA GARANZIA E LA CONFORMITÀ CON LE NORMATIVE VIGENTI SUL CONTROLLO DELL'INQUINAMENTO ACUSTICO E DELLE EMISSIONI DEI VEICOLI, VEDERE PAGINA 4.

I codici articolo in GRASSETTO GRIGIO sono novità 2024

STATORI (CONT)

APPLICAZIONI	COD. ART.
POLARIS (CONT)	
Sportsman 400 03	**2112-0488**
Sportsman 400 04 (modelli precedenti al 04)	**2112-0488**
Sportsman 400 04-05	**2112-0680**[13]
Sportsman 400 HO 4x4 08-10	**2112-0680**
Xplorer 400 4x4 95	**2112-0487**
Xplorer 400 98-02	**2112-0487**
Xplorer 400L 96-97	**2112-0487**
Xpress 400L 96	**2112-0487**
Xpress 400L 97	**2112-0487**
Magnum 425 2x4 95-98	**2112-0486**
Magnum 425 4x4 95	**2112-0486**
Magnum 425 4x4 96-97	**2112-0486**
Magnum 425 4x4 98-99	**2112-0486**
Magnum 425 6x6 96-98	**2112-0486**
Sportsman 450 HD 06-07	**2112-0680**[14]
Ace 500 SOHC 17-18	**2112-1489**
Big Boss 500 6x6 98-99	**2112-0484**[15]
Big Boss 500 6x6 02 (modelli precedenti al 02)	**2112-0485**[16]
Big Boss 500 6x6 02 (modelli successivi al 02)	**2112-0488**[17]
Magnum 500 4x4 99	**2112-0484**[15]
Magnum 500 4x4 00 (modelli precedenti al 00)	**2112-0484**[15]
Magnum 500 4x4 00 (modelli successivi al 00)	**2112-0485**[16]
Magnum 500 4x4 01	**2112-0485**[16]
Magnum 500 4x4 02 (modelli precedenti al 02)	**2112-0485**[16]
Magnum 500 4x4 02 (modelli successivi al 02)	**2112-0488**[18]
Ranger 500 02 4x4	**2112-0681**[19]
Ranger 500 17-18	**2112-1489**
Ranger 500 4x4 03	**2112-0488**
Ranger 500 4x4 EFI 06-10	**2112-0677**[20]
Ranger 500 6x6 03	**2112-0485**[16]
Scrambler 500 2x4 97-99	**2112-0484**[15]
Scrambler 500 2x4 00 (inizio 2000)	**2112-0484**[15]
Scrambler 500 2x4 00 (fine 2000)	**2112-0485**[16]
Scrambler 500 2x4 01	**2112-0485**[16]
Scrambler 500 2x4 02 (inizio 2002)	**2112-0485**[16]
Scrambler 500 2x4 02 (fine 2002)	**2112-0488**[18]
Scrambler 500 2x4 03-06	**2112-0488**
Scrambler 500/2x4 07-08	**2112-0680**[14]
Scrambler 500 4x4 97-99	**2112-0484**[15]
Scrambler 500 4x4 00 (inizio 2000)	**2112-0484**[15]
Scrambler 500 4x4 00 (fine 2000)	**2112-0485**[16]
Scrambler 500 4x4 01	**2112-0485**[16]
Scrambler 500 4x4 02 (inizio 2002)	**2112-0485**[16]
Scrambler 500 4x4 02 (fine 2002)	**2112-0488**[18]
Scrambler 500 4x4 03	**2112-0488**[21]
Scrambler 500 4x4 04 (inizio 2004)	**2112-0488**[22]
Scrambler 500 4x4 04-10	**2112-0680**[14]
Sportsman 500 05-06, 08-10 (non EFI)	**2112-0680**[14]
Sportsman 500 4x4 00 (modelli precedenti al 00)	**2112-0484**[15]
Sportsman 500 4x4 00 (modelli successivi al 00)	**2112-0485**[16]
Sportsman 500 4x4 01	**2112-0485**[16]
Sportsman 500 4x4 02 (modelli precedenti al 02)	**2112-0485**[16]
Sportsman 500 4x4 02 (modelli successivi al 02)	**2112-0488**[23]
Sportsman 500 4x4 03	**2112-0488**[21]
Sportsman 500 4x4 96-97	**2112-0486**
Sportsman 500 4x4 98-99	**2112-0484**[15]
Sportsman 500 6x6 02 (modelli precedenti al 02)	**2112-0485**[16]
Sportsman 500 6x6 02 (modelli successivi al 02)	**2112-0488**[23]
Sportsman 500 6x6 03	**2112-0488**[21]
Sportsman 500 6x6 04	**2112-0680**[14]
Sportsman 500 6x6 05, 07-08	**2112-0680**[14]

APPLICAZIONI	COD. ART.
POLARIS (CONT)	
Solo Sportsman 500 6x6 99	**2112-0484**[15]
Sportsman 500 EFI 06-09	**2112-0677**[20]
Sportsman Touring 500 EFI 08-09	**2112-0677**[20]
Sportsman X2 500 EFI 06-09	**2112-0677**[20]
Worker 500 01	**2112-0485**[16]
Worker 500 02 (modelli precedenti al 02)	**2112-0485**[16]
Worker 500 02 (modelli successivi al 02)	**2112-0488**
Xplorer 500 97	**2112-0486**
Ace 570 EFI 18	**2112-1489**
Ranger 570 18	**2112-1489**
Ranger 570 Crew 18	**2112-1489**
RZR 570 18	**2112-1489**
Sportsman 570 EFI 14-15	**2112-1489**
Sportsman 570 Forest 14-15	**2112-1489**
Sportsman 570 Touring 14-15	**2112-1489**
Sportsman 570 X2 EPS 15	**2112-1489**
Sportsman 600 03	**2112-0681**[24]
Sportsman 600 04	**2112-0681**[24]
Sportsman 600 04	**2112-0679**[25]
Sportsman 700 , versione prodotta tra il 2002/primi mesi del 2003 e primi mesi del 2004	**2112-0681**[26]
Sportsman 700 EFI 05-06	**2112-0679**[26]
Sportsman 700 X2 EFI 08	**2112-0773**
Ranger 700 EFI 4x4/6x6 08-09	**2112-0773**
Ranger 800 13-16	**2112-1488**
Ranger 800 Crew (tutti i modelli) 13-14	**2112-1488**
Ranger 800 EFI 4x4/6x6 10-11	**2112-0773**
RZR 800, modello EFI "S" 09-11	**2112-0773**
RZR 800 EFI 09-11	**2112-0773**
RZR 800 EFI 13-14	**2112-1488**
RZR S 800 EFI 13-14	**2112-1488**
RZR4 800 EFI 13-14	**2112-1488**
Sportsman 800 EFI 05-06	**2112-0679**
Sportsman 800 EFI 08-11	**2112-0773**
Sportsman 800 EFI 4x4 13-14	**2112-1488**
Sportsman 800 EFI 6x6 09-11	**2112-0773**
Sportsman 800 EFI 6x6 13-14	**2112-1488**
Scrambler 850 17-18	**2112-1489**
Sportsman 850 SP 17-20	**2112-1489**
Sportsman 850 Touring 17-20	**2112-1489**
Sportsman Forest 800 EFI 13-14	**2112-1488**
Ranger 900 Crew 14-15	**2112-1489**
Ranger 900 XP 14-15	**2112-1489**
RZR 900 15-18	**2112-1489**
RZR 900 EPS 16	**2112-1489**
RZR 900 EPS Trail 15	**2112-1489**
RZR S 900 15-18	**2112-1489**
RZR XP 4 900 15	**2112-1489**
RZR4 900 16-18	**2112-1489**
Scrambler 1000 17	**2112-1489**
Scrambler 1000 XP 18	**2112-1489**
Sportsman 1000 17-20	**2112-1489**
Sportsman 1000 Touring 16-18	**2112-1489**
Sportsman 1000 Touring 20	**2112-1489**
Sportsman 1000 XP 16-20	**2112-1489**
SUZUKI	
LT-A400 Eiger 2WD 02-07	**2112-0696**
LT-A400F Eiger 4WD 02-07	**2112-0696**
LTZ400 03-08	**2112-0499**[5]
LT-R450 Quadracer 06-09	**2112-0503**
LTA700X King Quad 4x4 06-07	**2112-0698**
LTA750X King Quad 08-09	**2112-0698**

[5] Statore ad alto rendimento

[13] Sono elencati due diversi statori per Sportsman 400 04 (a seconda del modello). Il modo per vedere la differenza consiste nel fare riferimento al n. di poli; questo è uno statore a 18 poli. Sostituisce i COD. ART. OEM 3089546 e 3089249.

[14] Nessun connettore.

[15] Sostituisce solo lo statore OEM con 2 bobine di alimentazione.

[16] Sostituisce solo lo statore OEM con 1 bobine di alimentazione.

[17] Compatibile con numero di serie a partire da 02-00894.

[18] Compatibile con numero di serie a partire da 02-02358.

[19] Per Sportsman 600/700 04, Polaris ha utilizzato statori multipli. Per il componente corretto, verificare la descrizione fisica. Si tratta di uno statore a 12 poli con bobina di alimentazione. Dispone di pick-up da 390 OHM. Sostituisce i COD. ART. OEM 2202602 e 4010709.

[20] Sostituisce i COD. ART. OEM 3089959 e 3089906.

[21] Sostituisce il componente OEM con COD. ART. 4010796; connettore aggiuntivo incluso per collegamento diretto

[22] Si tratta di uno statore a 12 poli.

[23] Compatibile con numero di serie a partire da 02-022574.

[24] Per Sportsman 600/700 04, Polaris ha utilizzato statori multipli. Per il componente corretto, verificare la descrizione fisica. Si tratta di uno statore a 12 poli con bobina di alimentazione. Dispone di pick-up da 390 OHM. Sostituisce i COD. ART. OEM 2202602 e 4010709.

STATORI continua alla pagina successiva.

DICHIARAZIONE DI NON RESPONSABILITÀ: PER INFORMAZIONI IMPORTANTI RIGUARDANTI LA GARANZIA E LA CONFORMITÀ CON LE NORMATIVE VIGENTI SUL CONTROLLO DELL'INQUINAMENTO ACUSTICO E DELLE EMISSIONI DEI VEICOLI, VEDERE PAGINA 4.

I codici articolo in GRASSETTO GRIGIO sono novità 2024

STATORI (CONT)

APPLICAZIONI	COD. ART.
SUZUKI (CONT)	
LTA750X King Quad 11	**2112-0698**
TGB	
Blade 425 07-13	**2112-1250**
Blade 550 09-13	**2112-1250**
Target 550 09-13	**2112-1250**
YAMAHA	
YFS200 Blaster 88-06	**2112-0523**[27]
YFM350 Big Bear 88-89	**2112-0504**
YFM350 Big Bear 2WD 98	**2112-0513**
YFM350 Big Bear 2x4 97	**2112-0513**
YFM350 Moto 4 88-89	**2112-0504**
YFM350 Raptor 04-11	**2112-0518**
YFM350 Warrior 88-89	**2112-0504**
YFM350 Warrior 96-01	**2112-0513**
YFM350 Warrior 02-03	**2112-0518**
YFM350 Wolverine 00-01	**2112-0515**
YFM350 Wolverine 02-05	**2112-0505**
YFM350FW Big Bear 4x4 96	**2112-0513**
YFM350FW Big Bear 4x4 97	**2112-0513**
YFM350FW Big Bear 4x4 98-99	**2112-0515**
YFM350FWBJ Big Bear 4WD SE 97	**2112-0515**
YFM350SE Big Bear 4WD 97	**2112-0515**
YFZ350 Banshee 95-06	**2112-0510**
YFM350 Bruin 04-06	**2112-0890**

APPLICAZIONI	COD. ART.
YAMAHA (CONT)	
YFM350 Grizzly 07-12	**2112-0890**
YFM350 Wolverine 06-09	**2112-0890**
YFM400 Big Bear 98-99	**2112-0515**
YFM400 Big Bear 00-01	**2112-0505**
YFM400 Big Bear 02-11	**2112-0505**
YFM400 Grizzly 07	**2112-0519**
YFM400 Kodiak 96-98	**2112-0513**
YFM400 Kodiak 2WD 00-01	**2112-0519**
YFM400 Kodiak 2WD 03-04	**2112-0519**
YFM400 Kodiak 4WD 00-02	**2112-0519**
YFM450 Grizzly 4WD 07-11	**2112-0519**
YFM450 Kodiak 4WD 03-06	**2112-0519**
YFZ450 04-08	**2112-0524**
YFM600 Grizzly 98	**2112-0516**
YFM600 Grizzly 99-01	**2112-0516**
YFM660 Grizzly 02-06	**2112-0522**[5]
YFM660 Raptor 01-05	**2112-0521**[5]
YXR660 Rhino 04-07	**2112-0522**[5]
YFM700 Grizzly 07-09	**2112-0775**
YFM700 Grizzly 10	**2112-0775**
YFM700 Raptor 06-22	**2112-1753**[5]

[5] Statore ad alto rendimento

[27] Il COD. ART. 2112-0523 è un kit di riparazione statore. Il kit include generatore di impulsi, pick-up e bobina luci ad alto rendimento.

REGOLATORI/RADDRIZZATORI

- Progettati come ricambi a installazione rapida comprendenti tutti i connettori e i terminali necessari (se non diversamente indicato)
- Sono inoltre disponibili componenti rinforzati, adatti alla regolazione di corrente aggiuntiva

APPLICAZIONI	COD. ART.
ARCTIC CAT	
250 2x4 99-00	**2112-0553**
250 2x4 01 (modelli precedenti all'01)	**2112-0553**
250 2x4 01 (modelli successivi all'01)	**2112-0555**
250 2x4 02	**2112-0553**
250 2x4 03 (modelli precedenti al 03)	**2112-0553**
250 2x4 03 (modelli successivi al 03)	**2112-0555**
250 2x4 04-05	**2112-0555**
250 4x4 00	**2112-0553**
250 4x4 01 (modelli precedenti all'01)	**2112-0553**
250 4x4 01 (modelli successivi all'01)	**2112-0555**
250 4x4 02	**2112-0553**
250 4x4 03 (modelli precedenti al 03)	**2112-0553**
250 4x4 03 (modelli successivi al 03)	**2112-0555**
250 4x4 04-05	**2112-0555**
250 2x4 06-07	**2112-0993**
300 2x4 05	**2112-0555**
300 2x4 98-01	**2112-0553**
300 2x4 02-03	**2112-0555**
300 4x4 98-00	**2112-0553**
300 4x4 01 (modelli precedenti all'01)	**2112-0553**
300 4x4 01 (modelli successivi all'01)	**2112-0555**
300 4x4 02-05	**2112-0555**
375 2x4 cambio autom. 02	**2112-0554**
375 4x4 cambio autom. 02	**2112-0554**
400 2x4 98-99	**2112-0556**
400 2x4 00	**2112-0557**
400 4x4 98-99	**2112-0556**
400 4x4 00	**2112-0557**
400 con cambio man. 4x4 03	**2112-0554**
400 4x4 con cambio autom. 03-04	**2112-0554**
400 2x4 con cambio man. 01 (primi mesi del 2001)	**2112-0557**
400 2x4 con cambio man. 01 (ultimi mesi del 2001)	**2112-0554**
400 2x4 con cambio man. 02	**2112-0554**
400 4x4 con cambio man. 01 (primi mesi del 2001)	**2112-0557**
400 4x4 con cambio man. 01 (ultimi mesi del 2001)	**2112-0554**
400 4x4 con cambio man. 02-04	**2112-0554**
400 4x4 con cambio man. 03	**2112-0554**
400 con cambio automatico 08	**2112-0554**

APPLICAZIONI	COD. ART.
ARCTIC CAT (CONT)	
400ACT 4x4 con cambio autom. 04	**2112-0554**
400ACT 4x4 con cambio man. 04	**2112-0554**
400FIS con cambio autom. 05-07	**2112-0554**
400FIS 2x4 con cambio autom. 03-04	**2112-0554**
400FIS 4x4 con cambio autom. 03-04	**2112-0554**
400FIS con cambio man. 05-07	**2112-0554**
400FIS 2x4 con cambio man. 02	**2112-0554**
400FIS 2x4 con cambio man. 03-04	**2112-0554**
400FIS 4x4 con cambio man. 02	**2112-0554**
400FIS 4x4 con cambio man. 03-04	**2112-0554**
400TBX 4x4 con cambio autom. 05-06	**2112-0554**
400TRV 06-07	**2112-0554**
400 TRV 11	**2112-0963**
400 TRV H1 10	**2112-0963**
400VP 4x4 con cambio autom. 05-06	**2112-0554**
400VP 4x4 con cambio man. 05-06	**2112-0554**
450 GT Utility 12	**2112-0963**
450 H1 EFI 10	**2112-0963**
450 TRV 11-12	**2112-0963**
450 TRV GT 12	**2112-0963**
450 Utility 11-12	**2112-0963**
454 2x4 Bearcat 97-98	**2112-0556**
454 4x4 97-98	**2112-0556**
454 Bearcat 4x4 96	**2112-0556**
500 4x4 98-99	**2112-0556**
500 con cambio autom.08-09	**2112-0554**
500 con cambio autom. 4x4 00-02	**2112-0554**
500 Auto LE 08-09	**2112-0554**
500 4x4 con cambio man. 00	**2112-0557**
500 4x4 con cambio man. 01 (primi mesi del 2001)	**2112-0557**
500 4x4 con cambio man. 01 (ultimi mesi del 2001)	**2112-0554**
500 4x4 con cambio man. 02	**2112-0554**
500 con cambio man. 08-09	**2112-0554**
500FIS 4x4 con cambio autom. 02	**2112-0554**
500FIS con cambio autom. 03-07	**2112-0554**
500FIS 4x4 Automatic Cat 08	**2112-0554**
500FIS con cambio man. 02	**2112-0554**
500FIS con cambio man. 03-07	**2112-0554**

APPLICAZIONI	COD. ART.
ARCTIC CAT (CONT)	
500FIS 4x4 con cambio man. Cat 08	**2112-0554**
500TBX 4x4 con cambio autom. 02	**2112-0554**
500TBX 4x4 con cambio autom. 03-05	**2112-0554**
500TBX 4x4 con cambio autom. 06	**2112-0554**
500TRV 4x4 con cambio autom. Cat 03-05	**2112-0554**
500TRV 4x4 con cambio autom. Cat 06	**2112-0554**
500 TRV H1 EFI 09-10	**2112-0963**
500 TRV H1 EFI LE 09	**2112-0963**
550 Cruiser GT 12	**2112-0963**
550 Cruiser PS 11	**2112-0963**
550 GT Utility 12	**2112-0963**
550 H1 EFI 09-10	**2112-0963**
550 LTD Utility 11-12	**2112-0963**
550 Prowler H1 EFI 09	**2112-0963**
550 Prowler XT 10-14	**2112-0963**
550 PS 11	**2112-0963**
550 S EFI 10	**2112-0963**
550 TRV GT 11-12	**2112-0963**
550 TRV S EFI 10	**2112-0963**
550 Utility 11-12	**2112-0963**
650 H1 05-06	**2112-0963**
650 MudPro H1 10	**2112-0963**
650 Prowler 06	**2112-0963**
650 TBX H1 07-09	**2112-0963**
650 TRV H1 07-09	**2112-0963**
650 TRV H1 LE 07-09	**2112-0963**
650 Utility 11	**2112-0963**
700 Cruiser 12	**2112-0963**
700 Cruiser PS 11	**2112-0963**
700 GT Utility 12	**2112-0963**
700 H1 EFI 08-09	**2112-0963**
700 LTD Utility 11-12	**2112-0963**
700 MudPro 11-12	**2112-0963**
700 MudPro H1 EFI 09-10	**2112-0963**
700 MudPro LTD 12	**2112-0963**
700 Prowler HDX 11-12	**2112-0963**
700 Prowler XT H1 EFI 09	**2112-0963**
700 Prowler XTX 08-12	**2112-0963**

DICHIARAZIONE DI NON RESPONSABILITÀ: PER INFORMAZIONI IMPORTANTI RIGUARDANTI LA GARANZIA E LA CONFORMITÀ CON LE NORMATIVE VIGENTI SUL CONTROLLO DELL'INQUINAMENTO ACUSTICO E DELLE EMISSIONI DEI VEICOLI, VEDERE PAGINA 4.

I codici articolo in GRASSETTO GRIGIO sono novità 2024

REGOLATORI/RADDRIZZATORI (CONT)

APPLICAZIONI	COD. ART.
ARCTIC CAT (CONT)	
700 TBX GT 12	**2112-0963**
700 TBX H1 EFI 10	**2112-0963**
700 TBX LTD 11	**2112-0963**
700 TRV 11	**2112-0963**
700 TRV EFI 08	**2112-0963**
700 TRV GT 11-12	**2112-0963**
700 TRV H1 EFI 10	**2112-0963**
700 TRV H1 EFI Cruiser 09-10	**2112-0963**
700 TRV S EFI 10	**2112-0963**
700 EFI 08	**2112-0963**
700 EFI FIS 07	**2112-0963**
700 EFI FIS LE 07	**2112-0963**
700 EFI LE 08	**2112-0963**
700 EFI SE 06	**2112-0963**
700 Utility 11-12	**2112-0963**
1000 Cruiser 12	**2112-0963**
1000 GT Utility 12	**2112-0963**
1000 LTD Utility 11	**2112-0963**
1000 MudPro 11	**2112-0963**
1000 MudPro H2 10	**2112-0963**
1000 MudPro LTD 12	**2112-0963**
1000 Prowler XTZ 09-11, 13-14	**2112-0963**
1000 Thundercat con cambio autom. SE 08	**2112-0963**
1000 Thundercat H2 09	**2112-0963**
1000 Thundercat H2 LE 10	**2112-0963**
1000 TRV GT 12	**2112-0963**
1000 TRV GT Int. 12	**2112-0963**
1000 TRV H2 EFI 10	**2112-0963**
1000 TRV H2 EFI Cruiser 10	**2112-0963**
CAN-AM	
Outlander 330 2x4 04-05	**2112-0716**
Outlander 330 4x4 04	**2112-0716**
Outlander 330 Std 4x4 05	**2112-0716**
Outlander 330 XT 4x4 05	**2112-0716**
Outlander 400 2x4 03-05	**2112-0716**
Outlander 400 4x4 04	**2112-0716**
Outlander 400 EFI Std/XT 08-10	**2112-0540**
Outlander 400 MAX 04-05	**2112-0716**
Outlander 400 Std 4x4 05	**2112-0716**
Outlander 400 XT 4x4 04-05	**2112-0716**
Outlander 400 Max Std/XT 4x4 08	**2112-0540**
Outlander 400 Max EFI Std/XT 4x4 08-10	**2112-0540**
Outlander 400 XT 4x4 08	**2112-0540**
Outlander 400 Max STD EFI 08-14	**2112-0540**
Outlander 400 Max XT EFI 08-14	**2112-0540**
Outlander 400 STD EFI 08-14	**2112-0540**
Outlander 400 XT EFI 08-14	**2112-0540**
Outlander 500 EFI 09-10	**2112-0540**
Outlander 500 Std/XT 4x4 07-08	**2112-0540**
Outlander Max 500 Std/XT 4x4 07-08	**2112-0540**
Outlander Max 500 EFI Std/XT 4x4 07-08	**2112-0540**
Outlander 500 Max STD EFI 09-14	**2112-0540**
Outlander 500 STD EFI 09-14	**2112-0540**
Renegade 500 08-09	**2112-0540**
Renegade 500 EFI 10	**2112-0540**
Renegade 500 STD EFI 08-14	**2112-0540**
Outlander 650 EFI 09-10	**2112-0540**
Outlander 650 EFI XT 09	**2112-0540**
Outlander 650 Std 4x4 06-08	**2112-0540**
Outlander 650 STD EFI 06-14	**2112-0540**
Outlander 650 XT 4x4 06-08	**2112-0540**
Outlander Max 650 Std 4x4 06-08	**2112-0540**
Outlander Max 650 XT 4x4 06-08	**2112-0540**
Outlander 650 Max EFI 09-10	**2112-0540**
Outlander 650 Max EFI XT 09	**2112-0540**
Outlander 650 Max STD EFI 09-14	**2112-0540**
Outlander 800 Std 4x4 06-08	**2112-0540**
Outlander 800 XT 4x4 06-08	**2112-0540**
Outlander Max 800 Ltd 4x4 07-08	**2112-0540**
Outlander Max 800 Std 4x4 06-08	**2112-0540**
Outlander Max 800 XT 4x4 06-08	**2112-0540**
Outlander 800R EFI 09-14	**2112-0540**

APPLICAZIONI	COD. ART.
CAN-AM (CONT)	
Outlander 800R EFI XT 09	**2112-0540**
Outlander 800R Max EFI 09-12	**2112-0540**
Outlander 800R Max EFI XT 09	**2112-0540**
Renegade 800 STD EFI 07-08	**2112-0540**
Renegade 800R STD EFI 09-14	**2112-0540**
Renegade 800 EFI Std 07-10	**2112-0540**
Renegade 800X EFI 08-09	**2112-0540**
HONDA	
TRX90 Sportrax 93-05	**2112-0545**
TRX300 Fourtrax 2x4/4x4 88-92	**2112-0525**
TRX300 Fourtrax 2x4/4x4 93-00	**2112-0526**
TRX350FE Rancher ES 4x4 00-06	**2112-0527**
TRX350FM Rancher S 4x4 00-06	**2112-0527**
TRX350TE Rancher ES 00-06	**2112-0527**
TRX350TM Rancher S 00-06	**2112-0527**
TRX400FW Foreman 95-03	**2112-0527**
TRX420 Fourtrax Rancher (tutti) 14-16	**2112-1152**
TRX450FM Foreman Fourtrax 02-04	**2112-0527**
TRX450R 04-05	**2112-0527**
TRX450S/ES Foreman 98-01	**2112-0527**
TRX500FA Foreman Rubicon 05-09	**2112-1152**
TRX500FE Foreman 4x4 ES 05-09/11	**2112-1152**
TRX500FGA Foreman Rubicon GPS 05-09, 11-16	**2112-1152**
TRX500FM Foreman 4x4 05-09, 11-16	**2112-1152**
TRX500 FPA Fourtrax Foreman Rubicon 09/11-16	**2112-1152**
TRX500TM Foreman 05-06	**2112-1152**
TRX500FPE Fourtrax EPS 4x4 07-09, 11-16	**2112-1152**
Pioneer 500 15-16	**2112-1152**
TRX680 Fourtrax Rincon 06-16 (tutti)	**2112-1152**
Pioneer 700 14-16	**2112-1152**
KAWASAKI	
KSF250 Mojave 87-04	**2112-0545**
KEF300A Lakota 95-00	**2112-0534**
KEF300B Lakota Sport 01-03	**2112-0534**
KLF300A Bayou 86-87	**2112-0533**
KLF300B Bayou 88-91	**2112-0533**
KLF300C Bayou 89-91	**2112-0533**
KVF300 Prairie 99-02	**2112-0536**
KVF360 Prairie 2x4/4x4 03-12	**2112-0536**
KVF400D Prairie 99-02	**2112-0536**
KVF400D Prairie 99-02	**2112-0536**
KVF650 Brute Force 4x4 05-11	**2112-0536**
KVF650 Prairie 02-03	**2112-0536**
KVF650i Brute Force 4x4i 07-11	**2112-0537**
KFX700 04-09	**2112-0536**
KSV700 V-Force 04-09	**2112-0536**
KVF700 Prairie 4x4 04-06	**2112-0536**
KVF750i Brute Force 4x4i 05-07	**2112-0537**
KVF750i Brute Force 4x4i 08-09	**2112-0537**
KVF750i Brute Force 4x4i 12-16	**2112-1251**
KYMCO	
MXU 150 05-11	**2112-0993**
MXU 250 04-11	**2112-0993**
MXU 300 05-11	**2112-0993**
POLARIS	
Predator 50 07	**2112-0964**
Outlaw 50 08-09	**2112-0964**
Outlaw 50 13	**2112-0964**
Sportsman 90 (4 tempi) 07-14	**2112-0964**
Outlaw 90 (4 tempi) 07-14	**2112-0964**
SVR 150 17-18	**2112-1310**
Phoenix 200 05-13	**2112-0883**
Sawtooth 200 06-07	**2112-0883**
Trail Blazer 250 91-98	**2112-0546**
Trail Boss 250 99	**2112-0546**
Xplorer 300 99	**2112-0546**
Xplorer 300 4x4 99	**2112-0546**
Magnum 325 2x4 00-02	**2112-0548**
Magnum 325 4x4 00-02	**2112-0548**
Sportsman 325 15	**2112-1483**
Sportsman Ace 325/570/900 (tutti) 15-16	**2112-1252**
Sportsman Ace 325 (tutti) 14	**2112-1254**
Trail Boss 325 00-02	**2112-0548**

APPLICAZIONI	COD. ART.
POLARIS (CONT)	
Xpedition 325 00	**2112-0548**
Xpedition 325 01-02	**2112-0548**
Trail Blazer 330 10-13	**2112-1484**
Trail Boss 330 10-13	**2112-1484**
Sportsman 335 99-00	**2112-0548**
Ranger 400 10-14	**2112-1484**
Scrambler 400 95-96	**2112-0546**
Scrambler 400 99	**2112-0546**
Scrambler 400L 97	**2112-0549**
Scrambler 400 4x4 95-96	**2112-0546**
Sport 400 98	**2112-0546**
Sportsman 400 94-97	**2112-0549**
Sportsman 400 01-02	**2112-0548**
Sportsman 400 4x4 03-04	**2112-0966**
Sportsman 400 HO 4x4 11-14	**2112-1484**
Xplorer 400 4x4 95	**2112-0548**
Xplorer 400 98-02	**2112-0548**
Xplorer 400L 96-97	**2112-0549**
Xpress 400L 96	**2112-0549**
Magnum 425 4x4 96-97	**2112-0549**
Xpedition 425 00-02	**2112-0548**
Sportsman 450 EFI 16	**2112-1483**
Sportsman 450 HD 16-18	**2112-1483**
Sportsman 450 HO 16-18	**2112-1483**
Sportsman 450 Tractor 16	**2112-1483**
ATP500 4x4 04	**2112-0966**
Magnum 500 4x4 98	**2112-0547**
Magnum 500 4x4 99	**2112-0547**
Magnum 500 4x4 00 (modelli precedenti al 00)	**2112-0547**
Magnum 500 4x4 00 (modelli successivi al 00)	**2112-0547**
Magnum 500 4x4 01	**2112-0547**
Magnum 500 4x4 02 (modelli precedenti al 02)	**2112-0547**
Magnum 500 4x4 02 (modelli successivi al 02)	**2112-0547**
Magnum 500 4x4 03	**2112-0966**
Ranger 500 Crew 11-13	**2112-1485**
Ranger 500 EFI 10-11	**2112-1485**
Scrambler 500/2x4 97-99	**2112-0547**
Scrambler 500 2x4 00 (inizio 2000)	**2112-0547**
Scrambler 500 2x4 00 (fine 2000)	**2112-0547**
Scrambler 500 2x4 01	**2112-0547**
Scrambler 500/4x4 97-99	**2112-0547**
Scrambler 500 4x4 00 (inizio 2000)	**2112-0547**
Scrambler 500 4x4 00 (fine 2000)	**2112-0547**
Scrambler 500 4x4 01	**2112-0547**
Scrambler 500 4x4 02 (inizio 2002)	**2112-0547**
Scrambler 500 4x4 02 (fine 2002)	**2112-0547**
Scrambler 500 4x4 03	**2112-0966**
Scrambler 500 4x4 10-12	**2112-1484**
Sportsman 500 4x4 96-97	**2112-0549**
Sportsman 500 4x4 98-99	**2112-0547**
Sportsman 500 4x4 00 (modelli precedenti al 00)	**2112-0547**
Sportsman 500 4x4 00 (modelli successivi al 00)	**2112-0547**
Sportsman 500 4x4 01	**2112-0547**
Sportsman 500 4x4 02 (modelli precedenti al 02)	**2112-0547**
Sportsman 500 4x4 02 (modelli successivi al 02)	**2112-0547**
Sportsman 500 4x4 03	**2112-0966**
Sportsman 500 4x4 04 (senza EFI)	**2112-0966**
Sportsman 500 6x6 98	**2112-0547**
Solo Sportsman 500 6x6 99	**2112-0547**
Sportsman 500 6x6 00	**2112-0547**
Sportsman 500 6x6 01	**2112-0547**
Sportsman 500 6x6 02 (modelli precedenti al 02)	**2112-0547**
Sportsman 500 6x6 02 (modelli successivi al 02)	**2112-0547**
Sportsman 500 6x6 03	**2112-0966**
Sportsman 500 Forest 11-13	**2112-1484**
Sportsman 500 Forest Tractor 11-14	**2112-1485**
Sportsman 500 Touring HO 10-13	**2112-1484**
Worker 500 98-00	**2112-0547**
Worker 500 01	**2112-0547**

REGOLATORI/RADDRIZZATORI continua alla pagina successiva.

DICHIARAZIONE DI NON RESPONSABILITÀ: PER INFORMAZIONI IMPORTANTI RIGUARDANTI LA GARANZIA E LA CONFORMITÀ CON LE NORMATIVE VIGENTI SUL CONTROLLO DELL'INQUINAMENTO ACUSTICO E DELLE EMISSIONI DEI VEICOLI, VEDERE PAGINA 4.

I codici articolo in **GRASSETTO GRIGIO** sono novità 2024

REGOLATORI/RADDRIZZATORI (CONT)

APPLICAZIONI	COD. ART.
POLARIS (CONT)	
Worker 500 02 (modelli precedenti al 02)	**2112-0547**
Worker 500 02 (modelli successivi al 02)	**2112-0547**
Xplorer 500 97	**2112-0549**
Sportsman 550/Forest/Touring/X2/ XP 10-14	2112-1755
Ranger 570/Crew 14-15	**2112-1310**
RZR 570 EFI 12	**2112-1254**
RZR 570 13-16	**2112-1310**
Sportsman 570 EFI 14-18	**2112-1483**
Sportsman 570 SP 15-18	**2112-1483**
Sportsman 570 Tractor 15-19	**2112-1483**
Sportsman 600 03	**2112-0966**
Sportsman 600 04	**2112-0966**
Sportsman 600 04	**2112-0552**
Sportsman 600 04	**2112-0552**
Sportsman 700, versione prodotta tra il 2002/primi mesi del 2003 e primi mesi del 2004	**2112-0966**
Sportsman 700 04	**2112-0552**
Ranger 800/Crew 11-16	**2112-1310**
Ranger 800 XP 12	**2112-1310**
Ranger 800 EFI 10	**2112-1485**
RZR 800 EFI 10	**2112-1485**
RZR S 800 EFI 10	**2112-1485**
Sportsman 800 EFI 10-14	**2112-1485**
Sportsman 800 Forest 12-13	**2112-1485**
Sportsman 800 Forest 15	**2112-1485**
RZR/S/4 800 EFI 11-14	**2112-1310**
Scrambler 850 (tutti) 15-16	2112-1755
Sportsman 850 (tutti) 11-17	2112-1755
RZR 900 (tutti) 14	**2112-1252**
RZR XP 4 900 (tutti) 13	**2112-1252**
RZR XP 900 (tutti) 13	**2112-1252**
RZR4 900 (tutti) 14	**2112-1252**
Ranger 900 Crew (tutti) 14-15	**2112-1253**
Ranger 900 XP (tutti) 13-15	**2112-1253**
RZR 900 (tutti) 15	**2112-1253**
RZR S 900 (tutti) 15	**2112-1253**
RZR XC 900 15	**2112-1253**
RZR XP 4 900 (tutti) 12	**2112-1254**
RZR XP 900 (tutti) 12	**2112-1254**
RZR XP 1000 (tutti) 14-16	**2112-1252**
RZR XP 1000 Turbo 16	**2112-1253**
RZR XP 1000 Turbo 18	**2112-1310**
Scrambler1000 (tutti) 15-16	2112-1755
Sportsman 1000 (tutti) 15-16	2112-1755
SUZUKI	
LT160 88-92	**2112-0530**
LT-F 160 Quadrunner 160 91-04	**2112-0530**
LT-F 250 Quadrunner 250 88-89	**2112-0530**
LT-F 250 Quadrunner 250 90-01	**2112-0530**
LT-F 250F King Quad 4x4 00	**2112-0530**

APPLICAZIONI	COD. ART.
SUZUKI (CONT)	
LT-F 250F King Quad 4x4 01	**2112-0530**
LTF250 Ozark 02-09/12-14	**2112-0962**
LTZ250 Quadsport Z250 04-09	**2112-0962**
LT250R Quad Racer 85-92	**2112-0545**
LT-4WD Quadrunner 4WD 87-95	**2112-0530**
LT-4WD Quadrunner 4WD 88-96	**2112-0530**
LT-F 300F King Quad 99-00	**2112-0530**
LT-F 300F King Quad 01	**2112-0530**
LT-F 4WDX King Quad 91-98	**2112-0530**
LT-F4WD 97-98	**2112-0530**
LTF 4WD King Quad 97-98	**2112-0530**
LT-A400 Eiger 2WD 02-07	**2112-0673**
LT-A400F Eiger 4WD 02-07	**2112-0673**
LTA400F KingQuad 08-09	**2112-0673**
LTZ400 03-08	**2112-0962**
LTA450X King Quad 07-09	**2112-0882**[1]
LT500R 87-90	**2112-0545**
LTA500F Quadmaster 00	**2112-0531**
LTA500F Quadmaster 01	**2112-0532**
LT-A500F Vinson 4x4 con cambio autom. 02-07	**2112-0882**[1]
LTA500X King Quad 09	**2112-0882**[1]
LTA500X King Quad 11-12	**2112-0882**[1]
LTF500F Quadrunner 98-99	**2112-0529**
LTF500F Quadrunner 00	**2112-0531**
LTF500F Quadrunner 01	**2112-0532**
LTF500F Quadrunner 02	**2112-0532**
LTF500F Vinson 4x4 con cambio man. 04-07	**2112-0882**[1]
LT-V700F Twin Peaks 04-05	**2112-0536**
LTA700X King Quad 4x4 06-07	**2112-0882**[1]
LTA750X King Quad 08-09	**2112-0882**[1]
LTA750X King Quad 11	**2112-0882**[1]
YAMAHA	
YFM125 Grizzly 04-11	**2112-0541**
YFS200 Blaster 88-06	**2112-0545**
YFM225 Moto 4 86-88	**2112-0542**
YFB250F Timberwolf 94-96	**2112-0544**
YFB250F Timberwolf 97-00	**2112-0543**
YFM250 89-91	**2112-0542**
YFM250 Bear Tracker 99-00	**2112-0543**
YFM250 Bear Tracker 01-03	**2112-0541**
YFM250 Big Bear 07-10	**2112-0541**
YFM250 Bruin 05-06	**2112-0541**
YFM250 Raptor 08-11	**2112-0541**
YFM250X Bear Tracker 04	**2112-0541**
YFM350 Big Bear 87	**2112-0542**
YFM350 Big Bear 88-89	**2112-0542**
YFM350 Big Bear 90-94	**2112-0542**
YFM350 Big Bear 95	**2112-0544**
YFM350 Big Bear 2WD 98	**2112-0543**
YFM350 Big Bear 2x4 97	**2112-0543**

APPLICAZIONI	COD. ART.
YAMAHA (CONT)	
YFM350 Bruin 2x4/4x4 04-06	**2112-0541**
YFM350 Grizzly 07-12	**2112-0541**
YFM350 Moto 4 88-89	**2112-0542**
YFM350 Moto 4 90-94	**2112-0542**
YFM350 Moto 4 95	**2112-0544**
YFM350 Raptor 04-11	**2112-0541**
YFM350 Warrior 87	**2112-0542**
YFM350 Warrior 88-89	**2112-0542**
YFM350 Warrior 90-95	**2112-0542**
YFM350 Warrior 96-01	**2112-0543**
YFM350 Wolverine 95-99	**2112-0543**
YFM350 Wolverine 00-01	**2112-0543**
YFM350 Wolverine 06-09	**2112-0541**
YFM350FW Big Bear 4x4 96	**2112-0544**
YFM350FW Big Bear 4x4 97	**2112-0543**
YFM350FW Big Bear 4x4 98-99	**2112-0543**
YFM350FWBJ Big Bear 4WD SE 97	**2112-0543**
YFM350SE Big Bear 4WD 97	**2112-0543**
YFZ350 Banshee 87-94	**2112-0545**
YFZ350 Banshee 95-06	**2112-0545**
YFM350 Moto 4 87-89	**2112-1100**
YFP350 Terrapro 88	**2112-1100**
YFM400 Big Bear 98-99	**2112-0543**
YFM400 Big Bear 00-01	**2112-0543**
YFM400 Big Bear 02-11	**2112-0541**
YFM400 Grizzly 07	**2112-0541**
YFM400 Kodiak 93-95	**2112-0544**
YFM400 Kodiak 96-98	**2112-0543**
YFM400 Kodiak 99	**2112-0543**
YFM400 Kodiak 2WD 00-01	**2112-0541**
YFM400 Kodiak 2WD 03-04	**2112-0541**
YFM400 Kodiak 4WD 00-02	**2112-0541**
YFM450 Grizzly 4WD 07-11	**2112-0541**
YFM450 Kodiak 4WD 03-06	**2112-0541**
YFM450 Wolverine Sport 4x4 06-08	**2112-0541**
YFZ450R 09-11	**2112-0539**
YXR450 Rhino 06-09	**2112-0539**
YFM600 Grizzly 98	**2112-0543**
YFM600 Grizzly 99-01	**2112-0541**
YFM660 Grizzly 02-06	**2112-0539**
YFM660 Grizzly 07-08	**2112-0539**
YFM660 Raptor 01-05	**2112-0541**
YXR660 Rhino 04-07	**2112-0539**
YFM700 Grizzly 07-09	**2112-0540**
YFM700 Raptor 06-10	**2112-0539**

[1] Con spina modellata nel corpo. Per i modelli con regolatore dotato di cavi è necessario il COD. ART. Rick 2112-0359.

BOBINE

- Le bobine luci, di alimentazione, i generatori di impulsi e le pick-up sono ricambi di qualità elevata
- Le bobine di accensione Hot Shot generano una scintilla migliore per una combustione più pulita e completa, consentendo un possibile aumento della potenza
- Tutte le bobine dispongono di componenti di alta qualità per garantire prestazioni superiori e una lunga durata



2102-0245

APPLICAZIONI	COD. ART. BOBINA DI ECCITAZIONE	COD. ART. GENERATORE DI IMPULSI
POLARIS		
250 2x4 93	**2102-0245**	-
250 4x4 93	**2102-0245**	-
250 6x6 93	**2102-0245**	-
Big Boss 250 4x6 89-92	**2102-0245**	-
Big Boss 250 6x6 91-92	**2102-0245**	-
Trail Blazer 250 91-06	**2102-0245**	-
Trail Boss 250 2x4/4x4 89-92	**2102-0245**	-
Trail Boss 250ES 88	**2102-0245**	-
Trail Boss 250R 88	**2102-0245**	-
Xplorer 250 00-02	**2102-0245**	-
300 2x4 94-95	**2102-0245**	-
300 4x4 94-95	**2102-0245**	-
300 6x6 94	**2102-0245**	-

APPLICAZIONI	COD. ART. BOBINA DI ECCITAZIONE	COD. ART. GENERATORE DI IMPULSI
POLARIS (CONT)		
Trail Boss 300 2x4/4x4 95	**2102-0245**	-
Xplorer 300 4x4 96-02	**2102-0245**	-
Xpress 300 96-99	**2102-0245**	-
350L 2x4/4x4 93-94	**2102-0245**	-
350L 6x6 93-94	**2102-0245**	-
Trail Boss 350L 2x4/4x4 90-92	**2102-0245**	-
YAMAHA		
YFM200 Moto 4 86-89	-	**2102-0194**
YTM200E Tri-Moto, trasmissione a cardano, 83-84	-	**2102-0194**
YTM200ER Yamahau Ier 85-87	-	**2102-0194**
YTM225DR Tri-Moto 85-86	-	**2102-0194**
YTM225DX Tri-Moto 83-85	-	**2102-0194**

DICHIARAZIONE DI NON RESPONSABILITÀ: PER INFORMAZIONI IMPORTANTI RIGUARDANTI LA GARANZIA E LA CONFORMITÀ CON LE NORMATIVE VIGENTI SUL CONTROLLO DELL'INQUINAMENTO ACUSTICO E DELLE EMISSIONI DEI VEICOLI, VEDERE PAGINA 4.

I codici articolo in GRASSETTO GRIGIO sono novità 2024

PARTS EUROPE



2112-1650



2112-1642

STATORI

- Statori a installazione rapida che includono tutti i gommini e connettori tipo OEM
- Unità e componenti nuovi al 100%

APPLICAZIONI	COD. ART.
SUZUKI	
LT-A/LT-F 400 KingQuad 4x4 11-15	2112-1650

APPLICAZIONI	COD. ART.
YAMAHA	
YFM 350R Raptor 04-13	2112-1639
YFM 350X Warrior 00-01	2112-1632
YFM 550 Grizzly 4x4 12-14	2112-1642

APPLICAZIONI	COD. ART.
YAMAHA (CONT)	
YFM 700F Grizzly EPS 07-20	2112-1642
YFM 700 Kodiak 19-20	2112-1642

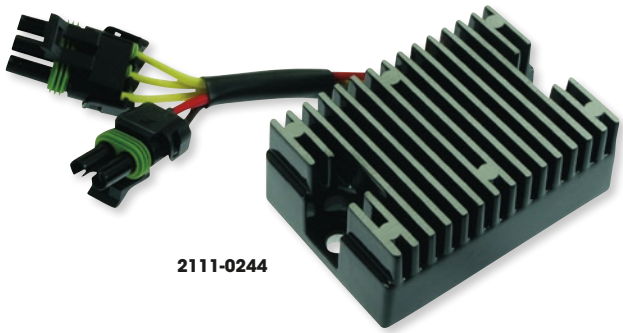

2111-0244



2111-0279

REGOLATORI/RADDRIZZATORI

- Regolatori di tensione di ricambio di alta qualità che si fissano e collegano esattamente come le edizioni precedenti
- Includono fino agli ultimi regolatori meccanici COM
- Approvati sulla base di specifiche di prova OEM
- Unità e componenti nuovi al 100%

APPLICAZIONI	COD. ART.
ARCTIC CAT (TEXTRON)	
400 TRV 4x4 09-10	2111-0259
H1 450 EFI 4x4 10-12	2111-0259
H1 550 EFI (tutti) 09-16	2111-0259
Prowler 550 EFI 4x4 09-12	2111-0259
H1 650 4x4 07-11	2111-0259
Prowler 650 EFI 4x4 07-08	2111-0259
V2 650 4x4 06	2111-0259
H1 700 EFI 4x4 (tutti) 09-16	2111-0259
Prowler 700 EFI 4x4 09-12	2111-0259
H2 1000 EFI 4x4 09-14	2111-0259
Prowler 1000 EFI 4x4 09-14	2111-0259
CAN-AM	
DS 650 00-06	2111-0244
HONDA	
TRX 420 FourTrax Rancher 14-19	2111-0272
TRX 500 FourTrax Foreman Rubicon 01-04	2111-0259
TRX 500 FourTrax Foreman/Rubicon 11-20	2111-0272
TRX 650 FourTrax Rincon 03-05	2111-0272
TRX 680 FourTrax Rincon 06-21	2111-0272

APPLICAZIONI	COD. ART.
KAWASAKI	
KVF 650 4x4 Brute Force 12-14	2111-0259
KVF 750 4x4 Brute Force 08-11	2111-0259
POLARIS	
Ranger 800 Crew/EFI 4x4 10-14	2111-0272
SUZUKI	
LT 50 90-98	2111-0279
LT-Z 250 QuadSport 04-11	2111-0270
LT-A/LT-F 400F 4x4 Eiger 02-07	2111-0277
LT-F 400 KingQuad 09-15	2111-0259
LT-A 400 KingQuad 08-15	2111-0259
LT-Z 400 QuadSport 03-08	2111-0270
LA-A 450X KingQuad 07-11	2111-0259
LT-R 450 2x4 QuadRacer 06-11	2111-0277
LT-A 500F Vinson 04-07	2111-0259
LT-A 500 KingQuad 12-16	2111-0259
LT-A 750 KingQuad 09-16	2111-0259
YAMAHA	
YFM 125 Grizzly 04-13	2111-0277
YFS 200 Blaster 00-06	2111-0279

APPLICAZIONI	COD. ART.
YAMAHA (CONT)	
YFM 250B Big Bear 07-09	2111-0277
YFM 250B Bruin 06	2111-0277
YFM 250R Raptor 08-13	2111-0277
YFM 250X Bear Tracker 00-04	2111-0277
YFM 350 Bruin 04-06	2111-0277
YFM 350 Grizzly 07-20	2111-0277
YFM 350R Raptor 04-13	2111-0277
YFM 350X Wolverine 06-09	2111-0277
YFM 400 Kodiak 00-05	2111-0277
YFM 450 Grizzly 07-16	2111-0277
YFM 450 Kodiak 03-05	2111-0277
YFM 450 Wolverine Sport 06-10	2111-0277
YFZ 450R 09-20	2111-0278
YFM 600F Grizzly 00	2111-0277
YFM 660F Grizzly 02-08	2111-0278
YFM 660R Raptor 01-05	2111-0277
YXR 660 Rhino	2111-0278
YFM 700R 07-20	2111-0278

DICHIARAZIONE DI NON RESPONSABILITÀ: PER INFORMAZIONI IMPORTANTI RIGUARDANTI LA GARANZIA E LA CONFORMITÀ CON LE NORMATIVE VIGENTI SUL CONTROLLO DELL'INQUINAMENTO ACUSTICO E DELLE EMISSIONI DEI VEICOLI, VEDERE PAGINA 4.

I codici articolo in GRASSETTO GRIGIO sono novità 2024

RICK'S MOTORSPORT ELECTRICS



2112-1158

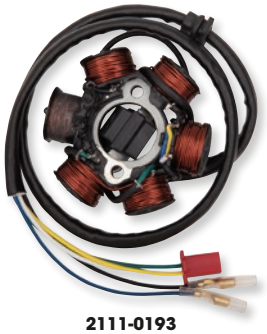

2111-0193



2112-0267

STATORI

- Statori in stile OEM
- Statori a installazione rapida completi di tutti i gommini e connettori tipo OEM
- Alcuni modelli sono dotati di una versione della serie Hot Shot ad alte prestazioni realizzata con speciale tecnologia Mosfet che non si surriscalda (come indicato in tabella)

APPLICAZIONI	COD. ART.
ARCTIC CAT	
375 Auto 2x4/4x4 02	**2112-0642**
400 con cambio autom./ man. 4x4 03-04, 08	**2112-0642**
400ACT con cambio autom./ man./MRP 4x4 04	**2112-0642**
400FIS con cambio autom./ man. 2x4/4x4 03-07	**2112-0642**
400FIS LE con cambio autom. 05-07	**2112-0642**
400FIS 2x4/4x4 con cambio manuale 03-05	**2112-0642**
400FIS MRP con cambio automatico/ manuale 4x4 04	**2112-0642**
400TBX con cambio automatico 4x4 04-06	**2112-0642**
400TRV 06-07	**2112-0642**
400VP con cambio automatico/ manuale 4x4 05-06	**2112-0642**
500 con cambio automatico/ automatico LE/manuale 08-09	**2112-0376**
500 con cambio man. 08-09	**2112-0376**
500FIS con cambio automatico/ manuale 4x4 Cat 03-07	**2112-0376**
500TBX con cambio automatico 4x4 03-05	**2112-0376**
500TBX Auto 06	**2112-0642**
500TRV con cambio automatico 4x4 03-06, 08	**2112-0376**
500 TRV Core/Int. 13	**2112-1158**
500 TRV H1 EFI/LE/Int. 09-10	**2112-1158**
500 XT Utility 13	**2112-1158**
550 Core 13	**2112-1158**
550 EFT 15	**2112-1158**
550 GT Cruiser/Int. 12	**2112-1158**
550 GT Utility/Int. 12	**2112-1158**
550 H1 EFI/Int. 09-10	**2112-1158**
550 H1 EFI LE 09	**2112-1158**
550 LTD Utility/Int. 11-13	**2112-1158**
550 Prowler H1 EFI 09	**2112-1158**
550 Prowler XT 10-14	**2112-1158**
550 Prowler XT Int. 10-12	**2112-1158**
550 PS/Cruiser/Int. 11	**2112-1158**
550 S EFI/Int. 10	**2112-1158**
550 TRV EFT 15	**2112-1158**
550 TRV GT/Int. 11-12	**2112-1158**
550 TRV S EFI 10	**2112-1158**
550 TRV XT 13	**2112-1158**
550 TRV XT Int. 13	**2112-1158**
550 Utility/Int. 11-12	**2112-1158**
700 EFI 08	**2112-0939**
700 EFI FIS/EFI FIS LE 07	**2112-0939**
700 EFI LE 08	**2112-0939**
700 EFI SE 06	**2112-0939**
700TRV EFI 08	**2112-0939**
700 Cruiser/Int. 12	**2112-1158**
700 GT Utility/Int. 12	**2112-1158**

APPLICAZIONI	COD. ART.
ARCTIC CAT (CONT)	
700 H1 Cruiser 09	**2112-1158**
700 H1 EFI 08-09	**2112-1158**
700 H1 EFI LE/SE 09	**2112-1158**
700 LTD Utility/Int. 11-12	**2112-1158**
700 MudPro 11-12	**2112-1158**
700 MudPro H1 EFI 09-10	**2112-1158**
700 MudPro H1 EFI Int. 10	**2112-1158**
700 MudPro Int. 11-12	**2112-1158**
700 MudPro LTD/Int. 12	**2112-1158**
700 Prowler HDX/Int. 11-12	**2112-1158**
700 Prowler XT H1 EFI 09	**2112-1158**
700 Prowler XTX/Int. 08-12	**2112-1158**
700 PS Cruiser 11	**2112-1158**
700 TBX GT/Int. 12	**2112-1158**
700 TBX H1 EFI/Int. 10	**2112-1158**
700 TBX LTD/Int. 11	**2112-1158**
700 TRV 11	**2112-1158**
700 TRV GT/Int. 11-12	**2112-1158**
700 TRV H1 EFI 10	**2112-1158**
700 TRV H1 EFI Cruiser/Int. 10	**2112-1158**
700 TRV Int. 11	**2112-1158**
700 TRV S EFI/Int. 10	**2112-1158**
700 Utility/Int. 11-12	**2112-1158**
1000 Cruiser/Int. 12	**2112-1158**
1000 GT Utility/Int. 12	**2112-1158**
1000 LTD Utility/Int. 11	**2112-1158**
1000 Mudpro/Int. 11	**2112-1158**
1000 Mudpro H2/Int. 10	**2112-1158**
1000 MudPro LTD 12	**2112-1158**
1000 Prowler XTZ/Int. 09-11/13-04	**2112-1158**
1000 Thundercat con cambio autom. SE 08	**2112-1158**
1000 Thundercat H2 09	**2112-1158**
1000 Thundercat H2 LE 10	**2112-1158**
1000 TRV GT/Int. 12	**2112-1158**
1000 TRV H2 EFI Cruiser/Int. 10	**2112-1158**
1000 TRV EFT 14	**2112-1158**
Wildcat 1000/4/X (tutti i modelli) 13-19	**2112-1695**
1000 XT 13-14	**2112-1158**
1000 XT Int. 13	**2112-1158**
BOMBARDIER/CAN-AM	
08-14 DS70	**2111-0193**
DS90 4 tempi 08-14	**2111-0193**
DS90X 08-14	**2111-0193**
Outlander 400 Max EFI STD/Max XT 08-12	**2112-0923**
Outlander 400 Max EFI STD 13-15	**2112-0923**
Outlander 400 STD EFI/XT EFI 08-15	**2112-0923**
Outlander 450 Rotax 17	**2112-0923**
Outlander 450L DPS/Pro/STD EFI 16	**2112-0923**
Outlander 500 Max STD/Max XT 07-08	**2112-0923**
Outlander 500 Max EFI STD Max XT/ STD 09-14	**2112-0923**
Outlander 500 Max XT/STD 07-08	**2112-0923**

APPLICAZIONI	COD. ART.
BOMBARDIER/CAN-AM (CONT)	
Outlander 500L STD EFI/Max STD EFI 15	**2112-0923**
Renegade 500 STD EFI 08-15	**2112-0923**
Outlander 570L EFI (tutti i modelli) 16	**2112-0923**
Renegade 570 EFI/XMR/XXC 17	**2112-0923**
Renegade 570 STD EFI 16	**2112-0923**
DS650 02-05, DS650 Baja 02-04, DS650X 04-07	**2112-1019**
Outlander 650 Max STD/Max XT/ STD/XT 06-08	**2112-0923**
Outlander 650 Max EFI STD/ Max XT/STD 09-12	**2112-0923**
Outlander 650 Max STD EFI 15	**2112-0923**
Outlander 650 STD EFI 14-15	**2112-0923**
Outlander 650 XT EFI 09	**2112-0923**
Outlander 650 DPS EFI 16-17	**2112-0923**
Outlander 650 EFI 17	**2112-0923**
Outlander 650 Max Pro EFI 16	**2112-0923**
Outlander 650 Max STD EFI 06-08,11-12,15	**2112-0923**
Outlander 650 Max XT EFI 06-09,16-17	**2112-0923**
Outlander 800 Max STD/Max XT/ Max LTD 06-08	**2112-0923**
Outlander 800 STD/XT 06-08	**2112-0923**
Outlander 800R DPS EFI/Max DPS EFI/ Max XT EFI/Max XT-P EFI 15	**2112-0923**
Outlander 800R EFI Max/Max XT/ Max LTD 09-12	**2112-0923**
Outlander 800R EFI STD/XT 09-12	**2112-0923**
Outlander 800R STD EFI 12-15	**2112-0923**
Outlander 800R XMR EFI/XT EFI 15	**2112-0923**
Renegade 800/R EFI STD 07-15	**2112-0923**
Renegade 800R EFI X 08-09	**2112-0923**
Renegade 800R XXC EFI 15	**2112-0923**
Renegade 850 EFI 17	**2112-0923**
Outlander 1000 STD 12	**2112-0923**
Renegade 1000 STD EFI 12-15	**2112-0923**
Renegade 1000 XXC EFI 16	**2112-0923**
Renegade 1000R EFI 12-15	**2112-0923**
Renegade 1000R STD EFI 16-19	**2112-0923**
CFMOTO	
X8 Terralander 12-14	**2112-1495**
CF800 Tracker 13-15	**2112-1495**
E-TON	
AXL50 Lightning 00-01	**2112-0267**
RXL50 Viper 02-04	**2112-0267**
TXL50 Thunder	**2112-0267**
RXL70 Viper 04-07	**2112-0267**
AXL90 Lightning	**2112-0267**
DXL90 Sierra 00-05	**2112-0267**
RXL90 Viper 02-07	**2112-0267**
TXL90 Thunder 00-01	**2112-0267**
HONDA	
TRX90 93-05	**2112-0981**[14, 16]

[14] Statore ad alto rendimento.
[16] Richiede un raddrizzatore/regolatore, COD. ART. 10-443 per utilizzare una potenza aggiuntiva.

DICHIARAZIONE DI NON RESPONSABILITÀ: PER INFORMAZIONI IMPORTANTI RIGUARDANTI LA GARANZIA E LA CONFORMITÀ CON LE NORMATIVE VIGENTI SUL CONTROLLO DELL'INQUINAMENTO ACUSTICO E DELLE EMISSIONI DEI VEICOLI, VEDERE PAGINA 4.

I codici articolo in GRASSETTO GRIGIO sono novità 2024

RICK'S MOTORSPORT ELECTRICS

STATORI (CONT)

2112-1475

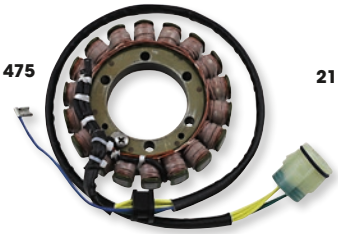

2112-1159



2112-1473



APPLICAZIONI	COD. ART.
HONDA (CONT)	
ATC250R 85-86	**2112-0194**[14]
TRX250R FourTrax 86-89	**2112-0194**[14]
TRX250 FourTrax Recon 97-04 (tutti)	**2112-0655**[15]
TRX250EX Sportrax 01-05	**2112-0655**[15]
TRX300 FourTrax 88-00	**2112-1474**
TRX300EX 94-09	**2112-1241**
TRX350 FourTrax/FourTrax Foreman 4x4 86-87	**2111-0105**
TRX350 Rancher (tutti i modelli) 00-06	**2112-0654**
TRX400X 09, 12-14	**2112-1302**
TRX400EX Sportrax 99-08	**2112-1302**
TRX400FW FourTrax Foreman 95-03	**2112-1475**
TRX400 FourTrax Rancher 04-07	**2112-1674**
TRX450 FourTrax Foreman	**2112-1475**
TRX650 FourTrax Rincon 03-05	**2112-1242**
TRX680 FourTrax Rincon 06-13 (tutti)	**2112-0942**
KAWASAKI	
KLF185 Bayou 86-88	**2112-1201**
KLF220 Bayou 88-95	**2112-1138**
KVF650 Prairie 4x4 02-03 (tutti)	**2112-0273**
KVF650 Brute Force 4x4 05-13 (tutti)	**2112-0273**
KVF650 Brute Force 4x4i 06-12	**2112-0274**
KVF700A Prairie 4x4 04-06 (tutti)	**2112-0273**
KSV700 (KFX700) 04-09	**2112-0136**[14]
KVF750 Brute Force 4x4i 05-07 (tutti)	**2112-0274**
KVF750i Brute Force 4x4 08-11	**2112-1137**
KVF750i Brute Force 4x4i 12-23	**2112-1160**
POLARIS	
Predator 50 04-06	**2112-0267**
Scrambler 50 01-03	**2112-0267**
Predator 90 03-06	**2112-0267**
Scrambler 90 01-03	**2112-0267**
Sportsman 90 01-06	**2112-0267**
Phoenix 200 05-13	**2112-1159**
Sawtooth 200 06-07	**2112-1159**
Ace 325/EFI 15-16	**2112-1471**
Ranger 325 ETX 16	**2112-1471**
Sportsman 325 15	**2112-1471**
ATP 330 4x4 04-05	**2112-0649**[12]
Magnum 330 03-06	**2112-0649**[12]
TrailBoss 330 03-09	**2112-0649**[12]
Trail Blazer 330 08-09	**2112-0649**[12]
Sportsman 335 99-00	**2112-0338**
Worker 335 99	**2112-0338**
Ranger 400/4x4 10-13	**2112-0646**
Sportsman 400 01-02	**2112-0338**
Sportsman 400 03-04	**2112-0341**
Sportsman 400/HO 04-05, 08-10, 13	**2112-0646**[10, 18]
Magnum 425 2x4/4x4/6x6 95-99	**2112-0338**
Ranger 425 2x4 03	**2112-0338**
Sportsman 450 HD 06-07	**2112-0646**
Sportsman 450 HD/HO 16-20	**2112-1471**
Ace 500 17-18	**2112-1471**
ATP500 4x4 04	**2112-0341**

APPLICAZIONI	COD. ART.
POLARIS (CONT)	
ATP500 4x4 05	**2112-0646**
Big Boss 500 6x6 98-01	**2112-0193**
Big Boss 500 6x6 00,02	**2112-0271**
Big Boss 500 6x6 L02	**2112-0341**[6]
Magnum 500 4x4 99-E00	**2112-0193**[2]
Magnum 500 4x4 L00-E02, 03	**2112-0271**
Magnum 500 4x4 L02-03, LE03	**2112-0341**[3]
Ranger 500 02	**2112-0647**
Ranger 500 4x4 03	**2112-0341**
Ranger 500 6x6 99	**2112-0193** **2112-0341**
Ranger 500 6x6 03	**2112-0271**
Ranger 500 17-18	**2112-1471**
Scrambler 500 97-E00	**2112-0193**[4]
Scrambler 500 2x4 07-08	**2112-0646**
Scrambler 500 4x4 02-03	**2112-0341**
Scrambler 500 L00-E02	**2112-0271**
Scrambler 500 2x4 L02-06	**2112-0341**[3]
Scrambler 500 4x4 04-11	**2112-0646**
Sportsman 500 4x4 96-97	**2112-0338**
Sportsman 500 4x4 98-E00	**2112-0193**[1]
Sportsman 500 HC 4x4 02-04	**2112-0341**
Sportsman 500 4x4 L00-E02	**2112-0271**
Sportsman 500 2x4/4x4/6x6 L02-03	**2112-0341**[5]
Sportsman 500 6x6 98-E00, 2001	**2112-0193**
Sportsman 500 HC 4x4 02-04	**2112-0341**
Sportsman 500 HO (senza EFI) 04-06, 08-10,12-13	**2112-0646**[10]
Sportsman 500 12-13	**2112-0647**
Sportsman 500 EFI 06-10	**2112-0643**[7]
Sportsman 500 6x6 04-08	**2112-0646**[10]
Sportsman X 500 02	**2112-0341** **2112-0271**
Sportsman X2 500 EFI 06-09	**2112-0643**[7]
Sportsman Touring 500 EFI 08-09	**2112-0643**[7]
Sportsman Touring 500 HO 4x4 13	**2112-0646**
Ranger 500 4x4 EFI 06-12	**2112-0643**[7]
Ranger 500 Series 11 04	**2112-0338** **2112-0341**
Worker 500 99	**2112-0193**
Worker 500 02	**2112-0341**
Worker 500 4x4 01-E02	**2112-0271**
Xplorer 500 97	**2112-0338**
Ace 570 18-19	**2112-1471**
Ranger 570/Crew 18-23	**2112-1471**
RZR 570 17-22	**2112-1471**
Sportsman 570 16, 20	**2112-1471**
Sportsman 570 6x6 17-20	**2112-1471**
Sportsman 570 EFI 14-20	**2112-1471**
Sportsman 570 Forest 14-20	**2112-1471**
Sportsman 570 SP 15-20	**2112-1471**
Sportsman 570 Touring 14-22	**2112-1471**
Sportsman 570 X2 EPS 15-20	**2112-1471**
Sportsman 600 03-E04	**2112-0647**[11]

APPLICAZIONI	COD. ART.
POLARIS (CONT)	
Sportsman 600/700 04-06	**2112-0645**[9]
Ranger 700 EFI 4x4/6x6 06-09	**2112-0724**
Ranger 700 XP 4x4 06-07	**2112-0724**
Sportsman 700 X2 EFI 08	**2112-0724**
Sportsman 700 E02-03, E04	**2112-0647**[11]
Sportsman 700 EFI 4x4 07	**2112-0922**
Sportsman 700/800 EFI 05-06	**2112-0645**
Ranger 800 (tutti i modelli) 13-16	**2112-1473**
Ranger 800 Crew (tutti i modelli) 13-14	**2112-1473**
Ranger 800 EFI 4x4 08-12	**2112-0724**
Ranger 800 EFI 6x6 08-12	**2112-0724**
Ranger RZR 800 EFI/S 08-12	**2112-0724**
RZR 4 800 13-14	**2112-1473**
RZR 800 EFI 13-14	**2112-1473**
RZR 800 S EFI 13-14	**2112-1473**
Sportsman 800 EFI 08-12	**2112-0724**
Sportsman 800 EFI/X2 4x4 07	**2112-0922**
Sportsman 800 EFI 4x4 05-06	**2112-0645**
Sportsman 800 EFI 6x6 09-12	**2112-0724**
Sportsman 800 EFI 4x4 13-14	**2112-1473**
Sportsman 800 EFI 6x6 13-14	**2112-1473**
Sportsman 800 X2 Touring EFI 08-09	**2112-0724**
Scrambler 850 17-23	**2112-1471**
Sportsman 850 SP/Touring 17-23	**2112-1471**
Ace 900 16-19	**2112-1471**
Ranger 900 Crew/XP 14-19	**2112-1471**
RZR 4 900/XP 15-22	**2112-1471**
RZR 900/S 15-22	**2112-1471**
RZR 900 EPS Trail 15-16	**2112-1471**
General 1000 (tutti) 17-23	**2112-1471**
Ranger 1000 (tutti eccetto Diesel) 17-23	**2112-1471**
Scrambler 1000/XP 17-23	**2112-1471**
Sportsman 1000 17-23	**2112-1471**
Sportsman 1000 Touring/XP 16-23	**2112-1471**
SUZUKI	
LTZ400 03-08	**2112-0198**[14]
LTR450 QuadRacer 06-09	**2112-1303**
LT-A500F Vinson 4x4 con cambio automatico 02-07	**2112-0663**
LT-F500F Vinson 4x4 con cambio man. 04-07	**2112-0663**
LT-A700X KingQuad 4x4 05-07	**2112-0666**
LT-V700F Twin Peaks 04-05	**2112-0273**
LT-A750X KingQuad 08-09, 11-14	**2112-0666**
TGB	
Blade 325 07-14	**2112-1296**
Target 325 07-14	**2112-1296**
Blade 425 07-13	**2112-1297**
Blade 550 09-13	**2112-1297**
Target 550 09-13	**2112-1297**
YAMAHA	
YFB250F Timberwolf 4x4 94-00	**2112-0202**
YFM250 Big Bear 07-09	**2112-0201**
YFM250 Bruin 05-06	**2112-0201**
YFM250X Bear Tracker 99-00	**2112-0202**

[1] Compatibile con numero di serie fino a 00-29083.
[2] Compatibile con numero di serie fino a 00-01960.
[3] Compatibile con numero di serie a partire da 02-02358.
[4] Compatibile con numero di serie fino a 00-04730.
[5] Compatibile con numero di serie a partire da 02-022574.
[6] Compatibile con numero di serie a partire da 02-00894.
[7] Sostituisce i COD. ART. OEM 3089959 e 3089906.
[9] Il modello Sportsman 600/700 04 utilizza tre statori diversi. Questo è lo statore a 18 poli con diametro esterno di 108 mm e spessore di 26 mm. È dotato anche di un particolare connettore a 6 poli (plastica bianca stampata con lati a clip e terminali a forchetta femmina standard 250). Sostituisce COD. ART. OEM 4010911.
[10] Per il modello Sportsman 400/500 04 sono elencati due diversi statori (a seconda del modello). Il modo per vedere la differenza consiste nel fare riferimento al numero di poli; questo è uno statore a 18 poli. Sostituisce i COD. ART. OEM 3089546 e 3089249.
[11] Il modello Sportsman 600/700 04 utilizza tre statori diversi. Si tratta di uno statore a 12 poli (gli altri sono a 18 poli) con bobina di alimentazione. Dispone di pick-up da 390 OHM. Sostituisce i COD. ART. OEM 2202602 e 4010709.
[12] È necessario riutilizzare il connettore a otto poli.
[14] Statore ad alto rendimento.
[15] È necessario riutilizzare l'occhiello/pick-up.
[18] Connettore non incluso.

STATORI continua alla pagina successiva.

DICHIARAZIONE DI NON RESPONSABILITÀ: PER INFORMAZIONI IMPORTANTI RIGUARDANTI LA GARANZIA E LA CONFORMITÀ CON LE NORMATIVE VIGENTI SUL CONTROLLO DELL'INQUINAMENTO ACUSTICO E DELLE EMISSIONI DEI VEICOLI, VEDERE PAGINA 4.

I codici articolo in GRASSETTO GRIGIO sono novità 2024

STATORI (CONT)

2112-1193

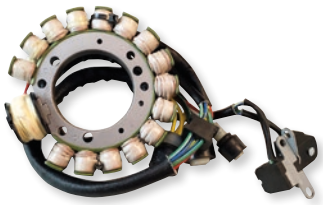

2112-0138



2112-1304



APPLICAZIONI	COD. ART.
YAMAHA (CONT)	
YFM250X Bear Tracker 01-04	**2112-0201**
YFM350FW Big Bear 4x4 90-94	**2112-0028**
YFM350FW Big Bear 4x4 95	**2112-0030**
YFM350 Big Bear 2WD 96-98	**2112-0031**
YFM350 Big Bear 2WD 99	**2112-0032**
YFM350FW Big Bear 4x4 96-97	**2112-0031**
YFM350FW Big Bear 4x4 98-99	**2112-0032**
YFM350 Bruin 2x4/4x4 04-06	**2112-0434**
YFM350 Grizzly 07-14	**2112-0434**
YFM350ER Moto 4 90-94	**2112-0028**
YFM350ER Moto 4 95	**2112-0030**
YFM350R Raptor 04-13	**2112-0276**
YFM350X Warrior 90-95	**2112-0028**
YFM350X Warrior 96-01	**2112-0031**

APPLICAZIONI	COD. ART.
YAMAHA (CONT)	
YFM350X Warrior 02-04	**2112-0276**
YFM350FX Wolverine 4x4 95-99	**2112-0203**
YFM350FX Wolverine 4x4 00-01	**2112-0032**
YFM350FX Wolverine 4x4 02-05	**2112-0275**
YFM350FX Wolverine 4x4 06-09	**2112-0434**
YFP350 Terrapro Moto 4 88-89	**2112-1193**
YFZ350 Banshee 87-94	**2112-0138**[14]
YFZ350 Banshee 95-06	**2112-0139**[14]
YFM400 Big Bear 4x4 00-12	**2112-0275**
YFM400 Grizzly 07	**2112-0283**
YFM400 Kodiak 2x4 00-01, 03-04	**2112-0283**
YFM400FW Kodiak 4x4 93-95	**2112-0030**
YFM400FW Kodiak 4x4 96-98	**2112-0031**
YFM400FW Kodiak 4x4 00-06	**2112-0283**

APPLICAZIONI	COD. ART.
YAMAHA (CONT)	
YFM450 Grizzly 07-14	**2112-0283**
YFM450 Kodiak 03-06	**2112-0283**
YFM450 Wolverine 06-10	**2112-0283**
YFM550 Grizzly 09-12	**2112-1304**
YFM600 Grizzly 4x4 98-01	**2112-0033**
YFM600 Grizzly 4x4 02-06	**2112-0204**[14]
YFM660R Raptor 01-05	**2112-0140**
YXR660FA Rhino 4x4 04-07	**2112-0204**[14]
YFM700 Grizzly 07-12	**2112-1304**
YXR700 Rhino 08-12 (tutti)	**2112-0874**
YXZ1000/R (tutti) 16-18	**2112-1692**[20]

[14] Statore ad alto rendimento.
[20] Serie Hot Shot.

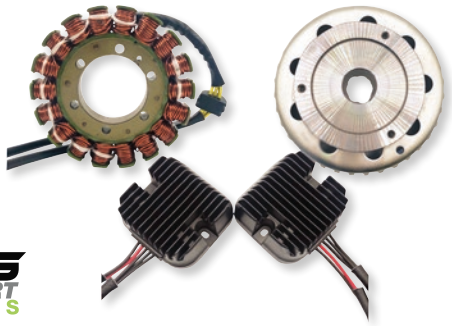



KIT DI CARICA DOUBLE SHOT

PER LA MAGGIOR PARTE DEI MODELLI UTV POLARIS 13-24

- Potenza assorbita poco superiore a 1000 W
- Il kit include due raddrizzatori/regolatori con cablaggio di 9" per il riposizionamento, statore Hot Shot (ad alto rendimento), nuova guarnizione coperchio statore, volano Hot Shot e fascette in plastica per fissare il cablaggio

DESCRIZIONE	COD. ART.
Kit di carica Double Shot	**2112-1737**

KIT DI CARICA AD ALTA POTENZA

PER YAMAHA YFZ450 04-07

- Produce 140 W di potenza per YFZ con luci di posizione; include uno statore ad alto rendimento e un regolatore modificato in materiale resistente

DESCRIZIONE	COD. ART.
Kit di carica ad alta potenza	**2112-0143**

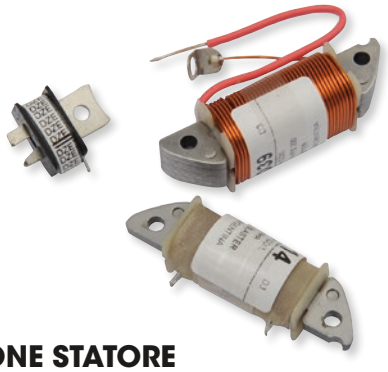



KIT DI RIPARAZIONE STATORE

PER YAMAHA YFS200 BLASTER 88-06

- Il kit di riparazione per statore ad alto rendimento. include generatore di impulsi, pick-up e bobina luci ad alto rendimento
- Uscita da 75 W (25 W in più rispetto alla versione di serie)

DESCRIZIONE	COD. ART.
Kit di riparazione statore	**2112-0142**

ATTACCO STATORE REGOLABILE

PER YAMAHA YFZ350 BANSHEE 87-06

- Componente ad alta precisione per una migliore taratura dell'accensione
- La piastra in alluminio lavorato a CNC sostituisce completamente la piastra statore di serie
- Regolabile da +10° a -10°, con gradi di avanzamento/ritardo impressi sull'attacco dello statore

DESCRIZIONE	COD. ART.
Attacco statore regolabile	**PD-510**

DICHIARAZIONE DI NON RESPONSABILITÀ: PER INFORMAZIONI IMPORTANTI RIGUARDANTI LA GARANZIA E LA CONFORMITÀ CON LE NORMATIVE VIGENTI SUL CONTROLLO DELL'INQUINAMENTO ACUSTICO E DELLE EMISSIONI DEI VEICOLI, VEDERE PAGINA 4.

I codici articolo in GRASSETTO GRIGIO sono novità 2024


2112-0172


2112-0871


2112-0722


2112-0263



10-443

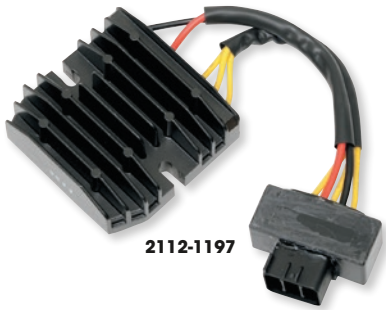
2112-1197

REGOLATORI/RADDRIZZATORI

- Regolatori/raddrizzatori di ricambio
- Alcuni modelli sono dotati di una versione della serie Hot Shot ad alte prestazioni realizzata con speciale tecnologia Mosfet che non si surriscalda (come indicato in tabella)

APPLICAZIONI	COD. ART.
ARCTIC CAT	
250 2x4 99-E01	**2112-0135**
250 2x4 L01	**2112-0192**
250 2x4 02-E03	**2112-0135**
250 2x4 L03-05	**2112-0192**
250 4x4 00-E01	**2112-0135**
250 4x4 L01	**2112-0192**
250 4x4 02-E03	**2112-0135**
250 4x4 L03-05	**2112-0192**
300 2x4 98-01	**2112-0135**
300 2x4 02-03	**2112-0192**
300 2x4 05	**2112-0192**
300 4x4 98-E01	**2112-0135**
300 4x4 L01-04	**2112-0192**
300 4x4 05	**2112-0192**
375 con cambio autom. 2x4/4x4 02	**2112-0172**
400 2x4/4x4 98-99	**2112-0295**
400 2x4/4x4 00	**2112-0284**
400 con cambio man. 2x4/4x4 E01	**2112-0284**
400 con cambio man. 2x4/4x4 L01-02	**2112-0172**
400 con cambio man./autom. 03	**2112-0172**
400 con cambio automatico 4x4 03-04	**2112-0172**
400 FIS con cambio automatico/ manuale 2x4/4x4 03-07	**2112-0172**
400 TBX con cambio automatico 4x4 05-06	**2112-0172**
400 TRV 06-07	**2112-0172**
400 VP con cambio automatico/ manuale 4x4 05-06	**2112-0172**
454 Bearcat 2x4 97-98	**2112-0295**
500 4x4 98-99	**2112-0295**
500 con cambio autom. 00-02	**2112-0172**
500 con cambio man. E01	**2112-0284**
500 con cambio man. L01-02	**2112-0172**
500 FIS con cambio autom. 02-04	**2112-0172**
500 FIS Cat con cambio automatico/ manuale 4x4 04-08	**2112-0172**
500 FIS cambio manuale 02- 08	**2112-0172**
500 TBX 02-03	**2112-0172**
500 TBX con cambio automatico 4x4 04-06	**2112-0172**
500 TRV Cat con cambio automatico 4x4 04-06	**2112-0172**
550 TRV 11-12	**2112-0871**
650 H1 SE 06	**2112-0871**
650 Prowler XT 06	**2112-0871**

APPLICAZIONI	COD. ART.
BOMBARDIER	
00-02 DS650	**2112-0134**
CAN-AM	
Outlander 330 2x4 04-05	**2112-0722**[3]
Outlander 330 4x4 04-05	**2112-0722**[3]
Outlander 330 Std/ST 4x4 05	**2112-0722**[3]
Outlander 400 2x4 03-05	**2112-0722**[3]
Outlander 400 4x4 04	**2112-0722**[3]
Outlander 400 Max 04-05	**2112-0722**[3]
Outlander 400 Std 4x4 05	**2112-0722**[3]
Outlander 400 XT 4x4 04-05	**2112-0722**[3]
Outlander 400 08-15	**2112-0107**
Outlander 500 08-14	**2112-0107**
Outlander 500 EFI 11-14	**2112-0107**
Outlander 500 H.O. 4x4 EFI 08-10	**2112-0107**
Renegade 500 STD EFI 08-17	**2112-0107**
Renegade 570 STD EFI 16-17	**2112-0107**
Outlander 650 06-17	**2112-0107**
Outlander 800 06-14	**2112-0107**
Renegade 800 07-15	**2112-0107**
Renegade 1000 12-15	**2112-0107**
ETON	
Thunder 50 (tutti)	**2112-0263**
Lightning 50 (tutti)	**2112-0263**
Viper 50 02-04	**2112-0263**
Viper 70 04-07	**2112-0263**
Sierra 90 00-05	**2112-0263**
Viper 90 02-07	**2112-0263**
Thunder 90 00-01	**2112-0263**
HONDA	
TRX90 93-05	**10-443**
ATC200ES Big Red 82-84	**2112-0132**
TRX200 Fourtrax 84	**2112-0132**
TRX300 FourTrax 2x4/4x4 88-92	**10-140X**
TRX300 FourTrax 2x4 93-00	**10-141**
TRX300 FourTrax 4x4 93-00	**10-141**
TRX350 Rancher 4x4 00-06	**2112-0268**
TRX400FW Foreman 4x4 95-03	**2112-0268**
TRX420 Fourtrax Rancher 14-19 (tutti)	**2112-1157**
TRX450S/ES Foreman S/ES 4x4 98-04	**2112-0268**
TRX450R 04-05	**2112-0268**
TRX500 Fourtrax Foreman 05-09/11-16 (tutti)	**2112-1157**

APPLICAZIONI	COD. ART.
HONDA (CONT)	
TRX500 Fourtrax Foreman Rubicon 05-09/11-16 (tutti)	**2112-1157**
Pioneer 500 15-16	**2112-1157**
TRX650 Fourtrax Rincon 03-05 (tutti)	**2112-1157**
TRX680 Fourtrax Rincon 06-22 (tutti)	**2112-1157**
Pioneer 700 14-20	**2112-1157**
KAWASAKI	
KLF110E Mojave 87-88	**2112-0998**
KLF185 Bayou 85-87	**2112-0998**
KLF220 Bayou 88-02	**2112-0998**
	2112-0105[5]
KLF250 Bayou 03-11	**2112-0105**
KLR250 87-05	**2112-0998**
KLX250D 03	**2112-0998**
KLF300 Bayou 92-04	**10-303**[1]
	2112-0169[1]
KLF300 Lakota 95-03	**10-303**
KVF300 Prairie 2x4/4x4 99-02	**2112-0169**
KVF360 Prairie 2x4/4x4 03-12	**2112-0169**
KVF400 Prairie 2x4/4x4 99-02	**2112-0169**
KFX450R 08-13	**2112-0870**
KVF650 Prairie 4x4 02-03	**2112-0169**
KVF650 Brute Force 05-13	**2112-0169**
KVF650F Brute Force 4x4i 06-13	**2112-1197**[3]
KVF650G Brute Force 4x4i mimetico 07-09	**2112-1197**[3]
KVF650H Brute Force 4x4i blu 07-08	**2112-1197**[3]
KVF700 Prairie 4x4 04-06	**2112-0169**
KSV700 V-Force 4x4 04-09	**2112-0169**
KVF750A Brute Force 4x4i 05-08	**2112-1197**[3]
KVF750B Brute Force 4x4i mimetico 05-07	**2112-1197**[3]
KVF750B-A Brute Force 4x4i NRA 07	**2112-1197**[3]
KVF750C Brute Force 4x4i 06-07	**2112-1197**[3]
KVF750D Brute Force 4x4i 08-11	**2112-1197**[3]
KVF750D Brute Force 4x4i NRA 07	**2112-1197**[3]
KVF750E Brute Force 4x4i mimetico 08-10	**2112-1197**[3]
KVF750E-A Brute Force 4x4i NRA Outdoors 08-09	**2112-1197**[3]
KVF750F Brute Force 4x4i blu notte 08, 10	**2112-1197**[3]
KVF750F Brute Force 4x4i rosso rubino 11	**2112-1197**[3]

[1] Se al corpo del regolatore/raddrizzatore OEM è collegato direttamente un connettore multiplo, usare il COD. ART. 10-303; se è dotato di connettori in uscita con cavi, usare il COD. ART. 2112-0169.

[3] Serie Hot Shot.

[5] I modelli 96-02 hanno due regolatori possibili.

REGOLATORI/RADDRIZZATORI continua alla pagina successiva.

DICHIARAZIONE DI NON RESPONSABILITÀ: PER INFORMAZIONI IMPORTANTI RIGUARDANTI LA GARANZIA E LA CONFORMITÀ CON LE NORMATIVE VIGENTI SUL CONTROLLO DELL'INQUINAMENTO ACUSTICO E DELLE EMISSIONI DEI VEICOLI, VEDERE PAGINA 4.

I codici articolo in **GRASSETTO GRIGIO** sono novità 2024

REGOLATORI/RADDRIZZATORI (CONT)

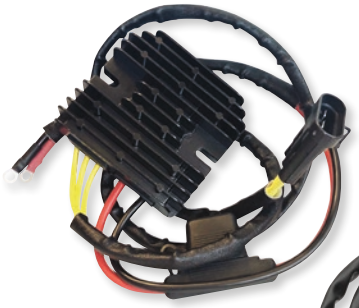
2112-1461


2112-0359


2112-0336


2112-1689


2112-1011

APPLICAZIONI	COD. ART.
KYMCO	
MXU 150 05-11	**2112-0265**
Mongoose 250 03-08	**2112-0265**
MXU 250 04-11	**2112-0265**
Mongoose 300 05-07	**2112-0265**
MXU 300 05-11	**2112-0265**
POLARIS	
Outlaw 50 08-15	**2112-0945**
Predator 50 04-06	**2112-0263**
Predator 50 07	**2112-0945**
Scrambler 50 01-03	**2112-0263**
Outlaw 90 (4 tempi) 07-16	**2112-0945**
Sportsman 90 (4 tempi) 07-16	**2112-0945**
Predator 90 03-06	**2112-0263**
Scrambler 90 01-03	**2112-0263**
Sportsman 90 01-06	**2112-0263**
Phoenix 200 05-13	**2112-0264**
Sawtooth 200 06-07	**2112-0264**
Trailblazer 250 99-03	**2112-0133**
Xplorer 250 00-02	**2112-0133**
Xplorer 300 4x4 00-02	**2112-0133**
Magnum 325 2x4/4x4 00-02	**2112-0003**
Trail Boss 325 4x4 00-02	**2112-0003**
Xpedition 325 4x4 00-02	**2112-0003**
325 Sportsman ACE 14	**2112-1178**[3]
Sportsman 325 15	**2112-1461**[3]
Sportsman 335 99-00	**2112-0003**
Sportsman 400 4x4 03-04	**2112-0944**[4]
Scrambler 400 2x4 00-02	**2112-0133**
Scrambler 400 4x4 99-00/02	**2112-0133**
Sport 400 99	**2112-0133**
Sportsman 400 4x4 01-02	**2112-0003**
Xplorer 400 4x4 96-97	**2112-0004**
Xplorer 400 4x4 98-02	**2112-0003**
450 Tractor 16	**2112-1461**[3]
Sportsman 450 HD/HO 16-18	**2112-1461**[3]
ATP500 4x4 04	**2112-0944**[4]
Magnum 425 4x4 96-97	**2112-0004**
Xpedition 425 4x4 00-02	**2112-0003**
Magnum 500 4x4 99-02	**2112-0002**
Magnum 500 4x4 03	**2112-0944**
Ranger 500 17-21	**2112-1628**[3]
Scrambler 500 97-02	**2112-0002**
Scrambler 500 4x4 03	**2112-0944**
Sportsman 500 6x6 03	**2112-0944**
Sportsman 500 4x4/6x6 98-02	**2112-0002**
Sportsman 500 4x4 96-97	**2112-0004**
Sportsman 500 HO 4x4 03-04	**2112-0944**[4]
Worker 500 4x4 99-02	**2112-0002**
Xplorer 500 4x4 97	**2112-0004**
570 Ranger RZR 12	**2112-1178**[3]

APPLICAZIONI	COD. ART.
POLARIS (CONT)	
570 Ranger/Crew (tutti i modelli) 16-23	**2112-1628**[3]
570 RZR (tutti i modelli) 12, 17-23	**2112-1628**[3]
570 Tractor 15-19	**2112-1461**[3]
Sportsman 570 EFI 14-18	**2112-1461**[3]
Sportsman 570 SP 15-18	**2112-1461**[3]
Sportsman 600/700 4x4 03-04	**2112-0944**[4]
Sportsman 600/700 04	**2112-0336**[2]
Ranger 900 Crew (tutti) 14-15	**2112-1136**
Ranger 900 Crew 17-19	**2112-1628**[3]
Ranger 900 EPS 17-18	**2112-1628**[3]
Ranger 900 XP (tutti) 13-15	**2112-1136**
Ranger 900 XP 16-19	**2112-1628**[3]
900 Ranger RZR XP/XP 4 12	**2112-1178**[3]
900 Ranger RZR XP LE argento liquido 12	**2112-1178**[3]
900 Ranger RZR XP LE EPS Voodoo blu/bianco/nero 12	**2112-1178**[3]
900 Ranger RZR XP 4 LE EPS argento liquido 12	**2112-1178**[3]
RZR900 (tutti) 14	**2112-1135**
RZR900/S/XC (tutti) 15	**2112-1136**
RZR 4 900/EPS/XP/S 14-22	**2112-1628**[3]
RZR 900 Tractor 17-18	**2112-1628**[3]
RZR XP 900/XP4 900 (tutti) 13	**2112-1135**
RZR XP 1000/XP4 1000 (tutti) 14-16	**2112-1135**
General 1000/4P (tutti i modelli) 17-23	**2112-1628**[3]
Ranger 1000 Crew/XP 17-22	**2112-1628**[3]
Ranger 1000 Tractor 21	**2112-1628**[3]
RZR 1000/XP/EPS/Turbo 14-20	**2112-1628**[3]
RZR 1000 RS1 19-20	**2112-1628**[3]
RZR 1000 S (tutti i modelli) 17-20	**2112-1628**[3]
RZR 1000 XP Tractor 17-18	**2112-1628**[3]
RZR 4 1000 XP/Turbo EPS 14-20	**2112-1628**[3]
SUZUKI	
LT230E Quad Runner 87-93	**2112-0022**
LT-F 250 Ozark 02-09, 12	**2112-0720**
LT-F250F Quad Runner 88-01	**2112-0023**
LTZ250 Ozark 02-09, 12-14	**2112-0720**
LTZ250 Quadsport Z250 04-09	**2112-0720**
LT-F300F King Quad 4x4 91-01	**2112-0023**
LT-A400 Eiger 2x2 02-07	**2112-0639**
LT-A400F Eiger 4x4 02-09	**2112-0639**
LT-F400 King Quad 08-09	**2112-0639**
LT-F400 King Quad 10-13	**2112-1011**
LTZ400 Quadsport Z400 03-08	**2112-0720**
LTA450X King Quad 07-09	**2112-0359**[6]
LT-A500F Quad Master 01	**2112-0190**
LTA500X King Quad 09, 11-12	**2112-0359**[6]
LT-F500F Quad Runner 01-02	**2112-0190**
LT-F500F Quad Runner 98-99	**2112-0178**
LTF500F Vinson 4x4 con cambio man. 04-07	**2112-0359**[6]

APPLICAZIONI	COD. ART.
SUZUKI (CONT)	
LTA700X King Quad 4x4 06-07	**2112-0359**[6]
LTA750X King Quad 08-09, 11	**2112-0359**[6]
YAMAHA	
YFM125 Grizzly 04-13	**2112-0270**
YFS200 Blaster 88-06	**10-443**
YFM200 Moto 4 86-88	**2112-0946**
YTM200E Tri-Moto, trasmissione a cardano, 83-85	**2112-0946**
YTM225DR Tri-Moto	**2112-0946**
YFM250B Bruin 05-06	**2112-0270**
YFM250 Big Bear 07-10	**2112-0270**
YFM250X Bear Tracker 01-04	**2112-0270**
YFB250 Timberwolf 94-96	**10-442**
YFB250 Timberwolf 97-00	**10-441**
YFM250 89-91	**10-440**
YFM250 Bear Tracker 99-00	**10-441**
YFM250 Raptor 08-13	**2112-0270**
YFM300 Grizzly 12-13	**2112-1689**
YFM350 Big Bear 87-94	**10-440**
YFM350 Big Bear 95-96	**10-442**
YFM350 Big Bear 97-99	**10-441**
YFM350 Moto-4 87-94	**10-440**
YFM350 Warrior 02-04	**2112-1690**
YFM350 Wolverine 02-05	**2112-1690**
YFZ350 Banshee 87-06	**10-443**
YFM350A Bruin 2x4/4x4 04-06	**2112-0270**
YFM350/R Raptor 04-13	**2112-0270**
YFM350X Wolverine 06-09	**2112-0270**
YFM350 Warrior 87-95	**10-440**
YFM350 Moto-4 95	**10-442**
YFM350 Warrior 96-01	**10-441**
YFM350 Grizzly 07-12	**2112-0270**
YFM350 Wolverine 95-01	**10-441**
YFM400 Big Bear 4x4/2x4 00-01	**10-441**
YFM400 Big Bear 2x4/4x4 02-12	**2112-0270**
YFM400 Kodiak 2x4/4x4 00-06	**2112-0270**
YFM400 Kodiak 93-95	**10-442**
YFM400 Kodiak 96-99	**10-441**
YFM450 Kodiak 4x4 03-06	**2112-0270**
YXR450 Rhino 06-09	**2112-0106**
YFM550 Grizzly 09-14	**2112-0107**
Solo YFM600 Grizzly 4x4 98	**10-441**
YFM600 Grizzly 99-01	**2112-0270**
YFM660 Grizzly 02-08	**2112-0106**
YFM660 Raptor 01-05	**2112-0270**
YXR660 Rhino 04-07	**2112-0106**
YFM700 Grizzly 14-23	**2112-0107**
YFM700 Kodiak 16-23	**2112-0107**
YXC/YXM700 Viking (tutti) 14-24	**2112-0107**
YXZ1000/R 16-18	**2112-0107**

[2] Sostituisce solo COD. ART. OEM 4010929.
[3] Serie Hot Shot.
[4] Per i modelli 04, sostituisce solo OEM 4010796.
[6] Compatibile solo con modelli elencati aventi regolatore con cavi. I modelli con spina stampata nel corpo utilizzano il COD. ART. 2112-0882.

DICHIARAZIONE DI NON RESPONSABILITÀ: PER INFORMAZIONI IMPORTANTI RIGUARDANTI LA GARANZIA E LA CONFORMITÀ CON LE NORMATIVE VIGENTI SUL CONTROLLO DELL'INQUINAMENTO ACUSTICO E DELLE EMISSIONI DEI VEICOLI, VEDERE PAGINA 4.

I codici articolo in GRASSETTO GRIGIO sono novità 2024


2112-1617

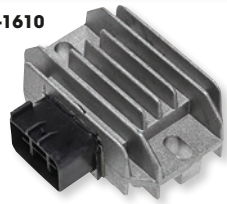
2112-1610

REGOLATORI DI TENSIONE

- Regolatori di tensione di qualità OEM per una serie di modelli

APPLICAZIONI	COD. OEM	COD. ART.
ARCTIC CAT		
375 2x4/4x4 cambio auto. 02	3402-682,3530-059	**2112-1617**
400 cambio manuale/automatico 08	3530-059	**2112-1617**
400 4x4 con cambio autom. 03-05	3402-682	**2112-1617**
400 FIS 2x4/4x4 cambio automatico 03-08	3402-682	**2112-1617**
400 FIS 2x4/4x4 cambio manuale/automatico 01-07	3530-059	**2112-1617**
400 TBX 4x4 cambio auto. 04-05	3530-059	**2112-1617**
400 TBX 4x4 cambio automatico 06	3402-682	**2112-1617**
400 TRV 06-07	3530-059	**2112-1617**
400 TRV 4x4 cambio auto. 06-08	3402-682	**2112-1617**
400 VP 4x4 cambio automatico 05-06	3402-682	**2112-1617**
400 VP cambio manuale/automatico 05-06	3530-059	**2112-1617**
500 4x4 con cambio autom. 00-02	3530-059	**2112-1617**
500 FIS 4x4 cambio manuale/automatico 02-04	3530-059	**2112-1617**
500 FIS LE cambio manuale/automatico 05-08	3530-059	**2112-1617**
500 TBX 4x4 cambio auto. 03-06	3530-059	**2112-1617**
500 TRV 4x4 cambio auto. 03-06	3530-059	**2112-1617**
500 TRV 08	3530-059	**2112-1617**

APPLICAZIONI	COD. OEM	COD. ART.
GASGAS		
Wild 450 03-07	MFS400134009	**2112-1592**
KAWASAKI		
KFX 400 03-06	21066-S004, 21066-S011	**2112-1610**
KFX 450 R 08-13	21066-0042	**2112-1610**
SUZUKI		
LT-F 250 Ozark 02-09, 12	32800-05F10, 32800-05F20	**2112-1610**
LT-Z 250 Quad Sport 04-09	32800-05F10, 32800-05F20	**2112-1610**
LT-Z 400 Quad Sport 03-08	32800-05F10	**2112-1610**
LT-A 500 Quad Runner K1/K2 01	32800-44D30	**2112-1617**
LT-F 500 Quad Runner K1/K2 01-02	32800-44D30	**2112-1617**
YAMAHA		
YFZ 450 04-13	5TG-81960-00-00, 1PD-81960-00-00	**2112-1625**

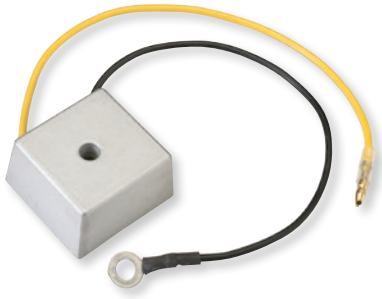

REGOLATORE

- Regolatore da 12 V sigillato e a prova di intemperie per veicoli offroad senza batteria
- Garantisce una durata maggiore del faro e delle luci codone regolando la potenza ed eliminando i sovraccarichi
- Compatto e facile da installare
- Include le istruzioni per il cablaggio

DESCRIZIONE	COD. ART.
Regolatore	**2112-0772**



COMMUTATORE DI CORRENTE CONTINUA A ONDA CON SPEGNIMENTO AUTOMATICO

- Per sistemi monofase elettrici CC
- Applicazione a filo nudo
- Può essere utilizzato insieme a qualsiasi sistema Trail Tech CC con bobina luci
- Consente di spegnere automaticamente le luci con ritardo regolabile
- 150 W

NOTA BENE: solo per sistemi Trail Tech.

DESCRIZIONE	COD. ART.
Commutatore di corrente continua a onda	**2112-0880**

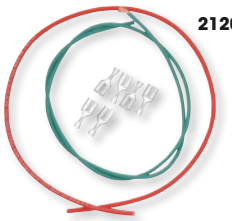
2120-0242


2120-0782

KIT CONNETTORI CABLAGGIO REGOLATORE/RADDRIZZATORE

- Grazie a questo kit, quando il regolatore si brucia, non è più necessario riacquistare l'intero cablaggio
- Il kit è composto da un corpo del connettore di plastica e cinque connettori in ottone di alta qualità


2120-1341

APPLICAZIONI	COD. ART.
ARCTIC CAT	
400 2x4/4x4 98-99	**2120-0242**
400 TRV 11	**2120-0782**
400 TRV H1 10	**2120-0782**
450 GT Utility 12	**2120-0782**
450 H1 EFI 10	**2120-0782**
450 TRV 11-12	**2120-0782**
450 TRV GT 12	**2120-0782**
450 Utility 11-12	**2120-0782**

APPLICAZIONI	COD. ART.
ARCTIC CAT (CONT)	
Bearcat 454 2WD 97-98	**2120-0242**
Bearcat 454 4x4 96, 98	**2120-0242**
500 4x4 98-99	**2120-0242**
500 TRV H1 EFI 09-10	**2120-0782**
500 TRV H1 EFI LE 09	**2120-0782**
550 GT Cruiser 12	**2120-0782**
550 GT Utility 12	**2120-0782**
550 H1 EFI 09-10	**2120-0782**

APPLICAZIONI	COD. ART.
ARCTIC CAT (CONT)	
550 LTD Utility 11-12	**2120-0782**
550 Prowler H1 EFI 09	**2120-0782**
550 Prowler XT 10-12	**2120-0782**
550 PS 11	**2120-0782**
550 PS Cruiser 11	**2120-0782**
550 S EFI 10	**2120-0782**
550 TRV GT 11-12	**2120-0782**
550 TRV S EFI 10	**2120-0782**

APPLICAZIONI	COD. ART.
ARCTIC CAT (CONT)	
550 Utility 11-12	**2120-0782**
650 H1 08, 10-11	**2120-0782**
650 H1FIS/FIS LE 07-09	**2120-0782**
650 H1 LE 05	**2120-0782**
650 H1 SE 06	**2120-0782**
650 MudPro H1 10	**2120-0782**
650 Prowler 07-08	**2120-0782**
650 ProwlerXT 06-09	**2120-0782**

KIT CONNETTORI CABLAGGIO REGOLATORE/RADDRIZZATORE continua alla pagina successiva.

DICHIARAZIONE DI NON RESPONSABILITÀ: PER INFORMAZIONI IMPORTANTI RIGUARDANTI LA GARANZIA E LA CONFORMITÀ CON LE NORMATIVE VIGENTI SUL CONTROLLO DELL'INQUINAMENTO ACUSTICO E DELLE EMISSIONI DEI VEICOLI, VEDERE PAGINA 4.

I codici articolo in GRASSETTO GRIGIO sono novità 2024

KIT CONNETTORI CABLAGGIO REGOLATORE/ RADDRIZZATORE (CONT)

APPLICAZIONI	COD. ART.
ARCTIC CAT (CONT)	
650 TBX H1 07-09	**2120-0782**
650 TRV H1 07-09	**2120-0782**
650 TRV H1 LE 07-09	**2120-0782**
650 Utility 11	**2120-0782**
700 GT Utility 12	**2120-0782**
700 H1 EFI 08-09	**2120-0782**
700 LTD Utility 11-12	**2120-0782**
700 MudPro 11-12	**2120-0782**
700 MudPro H1 EFI 09-10	**2120-0782**
700 MudPro LTD 12	**2120-0782**
700 Prowler HDX 11-12	**2120-0782**
700 Prowler XT H1 EFI 09	**2120-0782**
700 Prowler XTX 08-12	**2120-0782**
700 PS Cruiser 11	**2120-0782**
700 TBX GT 12	**2120-0782**
700 TBX H1 EFI 10	**2120-0782**
700 TBX LTD 11	**2120-0782**
700 TRV 11	**2120-0782**
700 TRV EFI 08	**2120-0782**
700 TRV GT11-12	**2120-0782**
700 TRV H1 EFI 10	**2120-0782**
700 TRV H1 EFI Cruiser 09-10	**2120-0782**
700 TRV S EFI 10	**2120-0782**
700 Cruiser 12	**2120-0782**
700 EFI 08	**2120-0782**
700 EFI FIS 07	**2120-0782**
700 EFI FIS LE 07	**2120-0782**
700 EFI LE 08	**2120-0782**
700 EFI SE 06	**2120-0782**
700 Utility 11-12	**2120-0782**
1000 Cruiser 12	**2120-0782**
1000 GT Utility 12	**2120-0782**
1000 LTD Utility 11	**2120-0782**
1000 MudPro 11	**2120-0782**
1000 MudPro H2 10	**2120-0782**

APPLICAZIONI	COD. ART.
ARCTIC CAT (CONT)	
1000 MudPro LTD 12	**2120-0782**
1000 Prowler XTZ 09-11	**2120-0782**
1000 Thundercat con cambio autom. SE 08	**2120-0782**
1000 Thundercat H2 09	**2120-0782**
1000 Thundercat H2 LE 10	**2120-0782**
1000 TRV GT 12	**2120-0782**
1000 TRV H2 EFI 10	**2120-0782**
1000 TRV H2 EFI Cruiser 10	**2120-0782**
CAN-AM	
Outlander 400 08-15	2120-1341
Outlander 500 08-14	2120-1341
Outlander 500 EFI 11-14	2120-1341
Outlander 500 H.O. 4x4 EFI 08-10	2120-1341
Renegade 500 STD EFI 08-15	2120-1341
Renegade 570 STD EFI 16-17	2120-1341
Outlander 650 06-18	2120-1341
Outlander 800 06-14	2120-1341
Renegade 800 07-15	2120-1341
Renegade 1000 12-15	2120-1341
HONDA	
TRX420 Fourtrax Rancher 14-19 (tutti)	2120-1341
TRX500 Fourtrax Foreman 05-09/11-16 (tutti)	2120-1341
TRX500 Fourtrax Foreman Rubicon 05-09/ 11-19 (tutti)	2120-1341
Pioneer 500 15-16	2120-1341
TRX650 Fourtrax Rincon 03-05 (tutti)	2120-1341
KAWASAKI	
TRX680 Fourtrax Rincon 06-22 (tutti)	2120-1341
Pioneer 700 14-20	2120-1341

APPLICAZIONI	COD. ART.
KAWASAKI (CONT)	
KEF300A Lakota 95-00	**2120-0242**
KEF300B Lakota Sport 01-03	**2120-0242**
KLF300 Bayou 86-04	**2120-0242**
KAF620E Mule 3010 93, 01-08	**2120-0782**
KAF620F Mule 3020 93, 01-02	**2120-0782**
KAF620G Mule 3000 01-08	**2120-0782**
KAF620H Mule 3010 93	**2120-0782**
KAF620J Mule 3010 Trans 05-08	**2120-0782**
KVF650i Brute Force 4x4i 07-12	**2120-0782**
KVF750i Brute Force 4x4i 05-11	**2120-0782**
POLARIS	
Ranger 325 ETX 16	2120-1341
Sportsman 450 HO 19-20	2120-1341
Ace 500/570 17-19	2120-1341
Ranger 500 4x4/Crew/ EFI 11-13	2120-1341
570 Ranger RZR 12	2120-1341
570 RZR (tutti i modelli) 17-22	2120-1341
Sportsman 570 6x6 (tutti) 17-22	2120-1341
Scrambler 850 (tutti) 17-23	2120-1341
Sportsman 850 (tutti) 17-23	2120-1341
Ace 900 17-19	2120-1341
Ranger 900 Crew/EPS/ XP 16-19	2120-1341
RZR 4 900/EPS/XP/S 14-22	2120-1341
RZR XP 1000/XP4 1000 (tutti) 14-16	2120-1341
Ranger 1000 (tutti eccetto Diesel/NSTR) 17-23	2120-1341

APPLICAZIONI	COD. ART.
POLARIS (CONT)	
RZR 4 1000 XP (la maggior parte dei modelli) 17-23	2120-1341
Scrambler 1000 (tutti) 16-23	2120-1341
Sportsman 1000 (tutti) 16-23	2120-1341
SUZUKI	
LTA400F KingQuad 10-13	**2120-0782**
LTA450X KingQuad 07-10	**2120-0782**
LTA500F Vinson 4x4 con cambio automatico 02-07	**2120-0782**
LTF500F Vinson 4x4 con cambio man. 04-07	**2120-0782**
LTA500X KingQuad 09, 11-14	**2120-0782**
LTA700X KingQuad 4x4 06-07	**2120-0782**
LTA750X KingQuad 08-09, 11-13	**2120-0782**
YAMAHA	
YFM660 Grizzly 02-06	**2120-0782**
YFM700 Raptor 06-12	**2120-0782**
YFZ450R 09-12	**2120-0782**
YXR45F Rhino 450 06-09	**2120-0782**
YFM550 Grizzly 09-14	2120-1341
YXR66F Rhino 660 04-07	**2120-0782**
YFM700 Grizzly 07-23	2120-1341
YFM700 Kodiak 16-23	2120-1341
YXC/YXM700 Viking (tutti) 14-24	2120-1341
YXE700 Wolverine 16-18	2120-1341
YXZ1000/R 16-18	2120-1341
YXR700 Rhino 08-13	2120-1341



CABLAGGIO RADDRIZZATORE/ REGOLATORE HOT SHOT

- Grazie a questo kit, quando il regolatore si brucia, non è più necessario riacquistare l'intero cablaggio
- Corpo di plastica aggiornato e terminali della serie 250
- Include tre coppie di connettori separati per sostituire il connettore OEM e il rispettivo attacco
- Aumenta la capacità di trasporto corrente di oltre il 50% e contribuisce a eliminare la corrosione e i problemi legati al calore

APPLICAZIONI	COD. ART.
KAWASAKI	
KAF620E Mule 3010 93, 01-08	**2112-1018**
KAF620F Mule 3020 93, 01-02	**2112-1018**
KAF620G Mule 3000 01-08	**2112-1018**
KAF620H Mule 3010 93	**2112-1018**
KAF620J Mule 3010 Trans 05-08	**2112-1018**

APPLICAZIONI	COD. ART.
KAWASAKI (CONT)	
KVF650i Brute Force 4x4i 07-12	**2112-1018**
KVF750i Brute Force 4x4i 05-11	**2112-1018**
SUZUKI	
LTF500F QuadRunner 98-99	**2112-1018**



SET PUNTINE

"F.E.W." GIAPPONESI DI ALTISSIMA QUALITÀ SET DI PUNTINE

- Per Honda a 3 ruote

APPLICAZIONI	COD. OEM	F.E.W. #	COD. ART.
HONDA			
ATC70 73-74/78-85	30202-041-015	H42	**2105-0007**
ATC90 70-72/74-78	30202-107-004	D27	**2105-0008**

APPLICAZIONI	COD. OEM	F.E.W. #	COD. ART.
HONDA (CONT)			
ATC110 79-80	30202-107-004	D27	**2105-0008**

DICHIARAZIONE DI NON RESPONSABILITÀ: PER INFORMAZIONI IMPORTANTI RIGUARDANTI LA GARANZIA E LA CONFORMITÀ CON LE NORMATIVE VIGENTI SUL CONTROLLO DELL'INQUINAMENTO ACUSTICO E DELLE EMISSIONI DEI VEICOLI, VEDERE PAGINA 4.

I codici articolo in GRASSETTO GRIGIO sono novità 2024

PARTS EUROPE



2110-0621



2110-0644



2110-0662



2110-0673



2110-0686

MOTORINI DI AVVIAMENTO

- Nuovi motorini di avviamento prodotti per soddisfare o superare le specifiche OEM
- Corpo isolato come protezione anticorrosione
- Paraoli in gomma sopra e sotto l'unità garantiscono un funzionamento asciutto per un ciclo di vita più lungo
- Bronzine in rame 90/10 dal lungo ciclo di vita

APPLICAZIONI	COD. ART.
ARCTIC CAT	
250 2X4 99-05	**2110-0620**
250 4X4 01-05	**2110-0620**
250 DVX 06-09	**2110-0621**
250 Utility 06-09	**2110-0621**
300 2X4 98-03	**2110-0620**
300 2X4 Utility 10-16	**2110-0621**
300 4X4 98-05	**2110-0620**
300 DVX 2x4 09-15	**2110-0621**
375 2X4 02	**2110-0622**
375 4X4 02	**2110-0622**
400 2X4 98-04	**2110-0623**
400 2X4 03-04	**2110-0622**
400 4X4 98-02	**2110-0623**
400 4X4 03-08	**2110-0622**
400 DVX 04-08	**2110-0624**
400 FIS 03-08	**2110-0622**
400 TBX 04-06	**2110-0622**
400 TRV 07-08, 10-14	**2110-0622**
400 VP 05-06	**2110-0622**
454 2X4 Bearcat 97-98	**2110-0625**
454 4X4 Bearcat 96-98	**2110-0625**
500 4X4 98-99	**2110-0625**
500 4X4 con cambio autom. 00-09	**2110-0623**
500 4X4 con cambio man. 00	**2110-0625**
500 4X4 con cambio man. 01-09	**2110-0623**
500 FIS 02-08	**2110-0623**
500 TBX 02-06	**2110-0623**
500 TRV 03-08	**2110-0623**
550 Core 13	**2110-0626**
550 GT 12	**2110-0626**
550 H1 EFI 09-11	**2110-0626**
550 LTD 12-15	**2110-0626**
550 TRV 09-11	**2110-0626**
550 TRV EFT 13	**2110-0626**
550 TRV GT 11-12	**2110-0626**
550 TRV Cruiser 12	**2110-0626**
550 TRV LTD 13-14	**2110-0626**
550 TRV XT 13-16	**2110-0626**
550 XR 15	**2110-0626**
550 XR LTD 15	**2110-0626**
550 XR XT 15	**2110-0626**
550 XT 13-15	**2110-0626**
550S H1 EFI 10-11	**2110-0626**
650 H1 4X4 con cambio autom. 05-07	**2110-0623**
650 H1 4X4 con cambio autom. 08-10	**2110-0626**
650 H1 4X4 SE 06	**2110-0623**
650 H1 FIS 07-08	**2110-0623**
650 H1 TBX 07	**2110-0623**
650 H1 TBX 09	**2110-0626**
650 H1 TRV 07	**2110-0623**
650 H1 TRV 08-09	**2110-0626**
650 Mud Pro 10-12	**2110-0626**
650 V-Twin 4X4 con cambio autom. 04-06	**2110-0627**

APPLICAZIONI	COD. ART.
ARCTIC CAT (CONT)	
700 motore a benzina 11-14	**2110-0626**
700 EFI 06-08	**2110-0629**
700 EFI LE 07-08	**2110-0629**
700 GT 11-12	**2110-0626**
700 H1 EFI 08-10	**2110-0626**
700 H1 EFI Mud Pro 09-10	**2110-0626**
700 H1 EFI TBX 10	**2110-0626**
700 LTD 11-15	**2110-0626**
700 Mud Pro 11-13	**2110-0626**
700 Mud Pro LTD 12, 14-16	**2110-0626**
700 TBX 10-16	**2110-0626**
700 TRV 07-08	**2110-0629**
700 TRV 09-11	**2110-0626**
700 TRV GT 11-12	**2110-0626**
700 TRV Cruiser 09-12	**2110-0626**
700 TRV LTD 13-14	**2110-0626**
700 TRV XT 13-14	**2110-0626**
700 XR 15	**2110-0626**
700 XR LTD 15	**2110-0626**
700 XR XT 15	**2110-0626**
700 XT 13-16	**2110-0626**
700S H1 EFI 10-11	**2110-0626**
1000 GT 12	**2110-0630**
1000 LTD 11	**2110-0630**
1000 Mud Pro 10-13	**2110-0630**
1000 TRV 09-10	**2110-0630**
1000 TRV Cruiser 09-11	**2110-0630**
1000 TRV GT 12	**2110-0630**
1000 TRV LTD 13	**2110-0630**
1000 XT 13	**2110-0630**
Thundercat H2 08-09	**2110-0626**
Thundercat H2 10	**2110-0630**
BMS MOTOR SPORTS	
250cc Utility (tutti)	**2110-0708**
400cc Sports (tutti)	**2110-0710**
400cc Utility (tutti)	**2110-0659**
400cc Utility A (tutti)	**2110-0659**
400cc Utility B (tutti)	**2110-0659**
BOMBARDIER/CAM-AM	
Rally 175 03-04	**2110-0636**
Rally 200 05-07	**2110-0637**
DS250 07-15	**2110-0621**
DS250 06	**2110-0621**
Outlander 330 2X4 04-05	**2110-0638**
Outlander 330 4X4 04-05	**2110-0638**
Outlander 400 2X4 03-06	**2110-0638**
Outlander 400 4X4 03-08	**2110-0638**
Outlander 400 4X4 XT 07-08	**2110-0638**
Outlander 400 EFI 08-15	**2110-0638**
Outlander 400 XT 4X4 03-06	**2110-0638**
Outlander 400 EFI XT 08	**2110-0638**
Outlander 400 EFI XT 12-14	**2110-0638**
Outlander Max 400 4X4 04-08	**2110-0638**

APPLICAZIONI	COD. ART.
BOMBARDIER/CAM-AM (CONT)	
Outlander Max 400 4X4 XT 05-08	**2110-0638**
Outlander Max 400 EFI 08-15	**2110-0638**
Outlander Max 400 EFI XT 08, 12-15	**2110-0638**
Outlander Max 400 XT 4X4 05-06	**2110-0638**
Outlander L 450 EFI 15	**2110-0638**
Outlander L 450 EFI DPS 15	**2110-0638**
Outlander L Max 450 EFI 15	**2110-0638**
Outlander L Max 450 EFI DPS 15	**2110-0638**
DS450 08-15	**2110-0639**
DS450 X 08-15	**2110-0639**
Quest 500 2X2 02-04	**2110-0640**
Quest 500 4X4 02-04	**2110-0640**
Quest 500 XT 02-04	**2110-0640**
Traxter 500 99-01	**2110-0641**
Traxter 500 5 marce 04-05	**2110-0641**
Traxter 500 con cambio automatico 01-03	**2110-0641**
Traxter 500 cambio automatico XT 02-03	**2110-0641**
Traxter 500 con cambio a pedale 01	**2110-0641**
Traxter Max 500 03-05	**2110-0641**
Traxter Max XT 500 04-05	**2110-0641**
Traxter XL 500 01-05	**2110-0641**
Traxter XT 500 01-05	**2110-0641**
Outlander 500 4x4 07-08	**2110-0613**
Outlander 500 4x4 XT 07-08	**2110-0613**
Outlander 500 EFI 09-13	**2110-0613**
Outlander 500 EFI 14-15	**2110-0613**
Outlander 500 EFI DPS 13-15	**2110-0613**
Outlander 500 EFI XT 09, 12-15	**2110-0613**
Outlander L 500 EFI 15	**2110-0613**
Outlander L 500 EFI DPS 15	**2110-0613**
Outlander L Max 500 EFI 15	**2110-0613**
Outlander L Max 500 EFI DPS 15	**2110-0613**
Outlander Max 500 4x4 07-08	**2110-0613**
Outlander Max 500 4x4 XT 07-08	**2110-0613**
Outlander Max 500 EFI 09-15	**2110-0613**
Outlander Max 500 EFI DPS 13-15	**2110-0613**
Outlander Max 500 EFI XT 09, 12-15	**2110-0613**
Renegade 500 08-13	**2110-0613**
Renegade 500 EFI 14-15	**2110-0613**
Outlander 650 4x4 06-08	**2110-0613**
Outlander 650 4x4 XT 07-08	**2110-0613**
Outlander 650 EFI 09-15	**2110-0613**
Outlander 650 XT 4x4 06	**2110-0613**
Outlander 650 EFI DPS 13-15	**2110-0613**
Outlander 650 EFI XMR 13-15	**2110-0613**
Outlander 650 EFI XT 09, 12-15	**2110-0613**
Outlander 650 6x6 XT 14-15	**2110-0613**
Outlander Max 650 4x4 06-08	**2110-0613**
Outlander Max 650 4x4 XT 07-08	**2110-0613**
Outlander Max 650 EFI 09-15	**2110-0613**
Outlander Max 650 EFI DPS 13-15	**2110-0613**
Outlander Max 650 EFI XT 09, 12-15	**2110-0613**
Outlander Max 650 XT 4x4 06	**2110-0613**

MOTORINI DI AVVIAMENTO continua alla pagina successiva.

DICHIARAZIONE DI NON RESPONSABILITÀ: PER INFORMAZIONI IMPORTANTI RIGUARDANTI LA GARANZIA E LA CONFORMITÀ CON LE NORMATIVE VIGENTI SUL CONTROLLO DELL'INQUINAMENTO ACUSTICO E DELLE EMISSIONI DEI VEICOLI, VEDERE PAGINA 4.

I codici articolo in **GRASSETTO GRIGIO** sono novità 2024

MOTORINI DI AVVIAMENTO (CONT)

APPLICAZIONI	COD. ART.
BOMBARDIER/CAM-AM (CONT)	
00-07 DS650	**2110-0642**
DS650 Baja 02-04	**2110-0642**
DS650X 04-07	**2110-0642**
Outlander 800 4x4 06-08	**2110-0613**
Outlander 800 XT 4x4 06	**2110-0613**
Outlander 800 4x4 XT 07-08	**2110-0613**
Outlander 800R EFI 09-15	**2110-0613**
Outlander 800R EFI DPS 13-15	**2110-0613**
Outlander 800R EFI XMR 11-12	**2110-0613**
Outlander 800R EFI XT 09, 12-15	**2110-0613**
Outlander 800R EFI XT-P 13-15	**2110-0613**
Outlander 800R EFI XXC 11	**2110-0613**
Outlander Max 800 4x4 06-08	**2110-0613**
Outlander Max 800 4x4 XT 07-08	**2110-0613**
Outlander Max 800 LTD 07-08	**2110-0613**
Outlander Max 800R EFI 09-15	**2110-0613**
Outlander Max 800R EFI DPS 13-15	**2110-0613**
Outlander Max 800 XT 4x4 06	**2110-0613**
Outlander Max 800R EFI XT 09, 12-15	**2110-0613**
Outlander Max 800R EFI XT-P 12-15	**2110-0613**
Outlander Max 800R LTD 09-12	**2110-0613**
Renegade 800 EFI 07-08	**2110-0613**
Renegade 800 EFI X 08	**2110-0613**
Renegade 800R EFI 09-15	**2110-0613**
Renegade 800R EFI X 09-12	**2110-0613**
Renegade 800R EFI XXC 12-15	**2110-0613**
Outlander 1000 EFI 12-15	**2110-0613**
Outlander 1000 EFI DPS 13-15	**2110-0613**
Outlander 1000 EFI XMR 13-15	**2110-0613**
Outlander 1000 EFI XT 12-15	**2110-0613**
Outlander 1000 EFI XT-P 13-14	**2110-0613**
Outlander 1000 XXC 12	**2110-0613**
Outlander 1000 6x6 XT 14-15	**2110-0613**
Outlander Max 1000 EFI 13-15	**2110-0613**
Outlander Max 1000 EFI DPS 13-15	**2110-0613**
Outlander Max 1000 EFI LTD 13-15	**2110-0613**
Outlander Max 1000 EFI XMR 13	**2110-0613**
Outlander Max 1000 EFI XT 13-15	**2110-0613**
Outlander Max 1000 EFI XT-P 13-15	**2110-0613**
Renegade 1000 EFI 12-15	**2110-0613**
Renegade 1000 XXC 12-14	**2110-0613**
COLEMAN	
Trail Tamer 360 (tutti)	**2110-0709**
E-TON	
AXL-50 Lightning 50 (tutti)	**2110-0643**
AXL-50C Lightning 50 (tutti)	**2110-0643**
NXL-50 Lightning 50D (tutti)	**2110-0643**
RXL-50 Viper 50 (tutti)	**2110-0643**
RXL-50M Viper 50M (tutti)	**2110-0643**
TXL-50 Impulse 50 (tutti)	**2110-0643**
TXL-50 Thunder 50 (tutti)	**2110-0643**
AXL-90 Lightning 90 2 tempi (tutti)	**2110-0644**
AXL-90C Lightning 90 2 tempi (tutti)	**2110-0644**
DXL-90 Sierra 90 2 tempi (tutti)	**2110-0644**
DXL-90U Sierra 90 2 tempi (tutti)	**2110-0644**
NXL-90 Thunder 90D 2 tempi (tutti)	**2110-0644**
RXL-90 Viper 90 2 tempi (tutti)	**2110-0644**
RXL-90R Viper 90R 2 tempi (tutti)	**2110-0644**
RXL-90R Viper 90R SS 4 tempi (tutti)	**2110-0644**
TXL-90 Impulse 90 2 tempi (tutti)	**2110-0644**
TXL-90 Thunder 90 2 tempi (tutti)	**2110-0644**
HISUN	
RX400 (tutti)	**2110-0709**
HS500 (tutti)	**2110-0712**
HS500-2 (tutti)	**2110-0712**
RX500 (tutti)	**2110-0712**
HS700 (tutti)	**2110-0712**
HONDA	
TRX90 Fourtrax 06-09	**2110-0660**
TRX90 Fourtrax 12-17	**2110-0660**
TRX200 90-91	**2110-0646**
TRX200D 91-97	**2110-0646**
TRX250 Recon 97-01	**2110-0649**
TRX250EX Sportrax 01-08	**2110-0649**
TRX250TE Fourtrax Recon ES 02-07	**2110-0649**

APPLICAZIONI	COD. ART.
HONDA (CONT)	
TRX250TE Fourtrax Recon ES 08-17	**2110-0650**
TRX250TM Fourtrax Recon 02-07	**2110-0649**
TRX250TM Fourtrax Recon 08-17	**2110-0650**
TRX250X 09-16	**2110-0649**
ATC250ES Big Red 85-86	**2110-0648**
ATC250ES Big Red 87-88	**2110-0647**
ATC250SX 85-86	**2110-0648**
ATC250SX 87	**2110-0647**
TRX250 Fourtrax 85-86	**2110-0648**
TRX250 Fourtrax 87	**2110-0647**
TRX300 88-00	**2110-0647**
TRX300EX 93-08	**2110-0651**
TRX300FW 88-00	**2110-0647**
TRX300X 09	**2110-0651**
FL350R Odyssey 85	**2110-0652**
TRX350FE Rancher 4x4 ES 00-06	**2110-0655**
TRX350FM Rancher 00-06	**2110-0655**
TRX350TE Rancher 00-06	**2110-0655**
TRX350TM Rancher 00-06	**2110-0655**
TRX350 86	**2110-0653**
TRX350 87	**2110-0654**
TRX350D 87-89	**2110-0654**
TRX400FW FourTrax Foreman 4x4 95-03	**2110-0661**
TRX400EX FourTrax 400 EX 99-01	**2110-0657**
TRX400EX SporTrax 400 EX 02-04	**2110-0657**
TRX400EX SporTrax 400 EX 05-08	**2110-0658**
TRX400FA FourTrax Rancher cambio auto. 04-07	**2110-0659**
TRX400FGA FourTrax Rancher cambio auto. 04-07	**2110-0659**
TRX400X 09	**2110-0658**
TRX400X 12-14	**2110-0658**
TRX420FA FourTrax Rancher cambio auto. 09-17	**2110-0662**
TRX420FE FourTrax Rancher 4x4 07-17	**2110-0662**
TRX420FM FourTrax Rancher 4x4 07-17	**2110-0662**
TRX420FPA FourTrax Rancher PS 09-14	**2110-0662**
TRX420FPE FourTrax Rancher ES 09-13	**2110-0662**
TRX420FPM FourTrax Rancher 4x4 PS 09-13	**2110-0662**
TRX420TE FourTrax Rancher ES 07-16	**2110-0662**
TRX420TM FourTrax Rancher 07-17	**2110-0662**
TRX450ES FourTrax Foreman ES 98-04	**2110-0661**
TRX450FM FourTrax Foreman S 02-04	**2110-0661**
TRX450S FourTrax Foreman S 98-01	**2110-0661**
TRX450ER 06-09, 12-14	**2110-0663**
TRX500FE FourTrax Foreman 4x4 ES 05-11	**2110-0661**
TRX500FE FourTrax Foreman 4x4 ES 12-16	**2110-0662**
TRX500FM FourTrax Foreman 4x4 05-11	**2110-0661**
TRX500FM FourTrax Foreman 4x4 12-16	**2110-0662**
TRX500FPA FourTrax Rincon GPS 09-14	**2110-0664**
TRX500FPE FourTrax Foreman 4x4 07-11	**2110-0661**
TRX500FPE FourTrax Foreman 4x4 12-13	**2110-0662**
TRX500FPM FourTrax Foreman 4x4 08-11	**2110-0661**
TRX500FPM FourTrax Foreman 4x4 12-13	**2110-0662**
TRX500TM FourTrax Foreman 05-06	**2110-0661**
TRX500FA FourTrax Foreman Rubicon 01-14	**2110-0664**
TRX500FA FourTrax Foreman Rubicon 15-16	**2110-0662**
TRX500FGA FourTrax Rubicon 04-05	**2110-0664**
TRX500FGA FourTrax Foreman Rubicon 06-08	**2110-0664**
TRX650FA Rincon 03-05	**2110-0665**
TRX650FGA Rincon 04-05	**2110-0665**
TRX680FA Rincon 06-17	**2110-0665**
TRX680FGA Rincon GPS 06-09	**2110-0665**
TRX700XX 08-09	**2110-0666**
KAWASAKI	
KSF80 KFX80 03-06	**2110-0668**
KLF220 Bayou 220 88-02	**2110-0671**
KLF250 Bayou 250 03-11	**2110-0671**
KEF300 Lakota 300 95-00	**2110-0672**
KEF300 Lakota Sport 01-03	**2110-0672**
KLF300 Bayou 300 (modelli meno recenti) 86	**2110-0672**
KLF300 Bayou 300 (modelli recenti) 86-04	**2110-0672**
KLF300 Bayou 300 4x4 89-05	**2110-0672**
KVF300 Prairie 300 99-02	**2110-0672**
KVF300 Prairie 300 4x4 99-02	**2110-0672**

APPLICAZIONI	COD. ART.
KAWASAKI (CONT)	
KVF360 Prairie 360 03-08	**2110-0673**
KVF360 Prairie 360 09	**2110-0674**
KVF360 Prairie 360 4x4 03-08	**2110-0673**
KVF360 Prairie 360 4x4 09-12	**2110-0674**
KVF360 Prairie 360 4x4 Adv. Classic 03	**2110-0673**
KVF360 Prairie 360 4x4 Hardwoods 04-08	**2110-0673**
KVF360 Prairie 360 4x4 Hardwoods 09	**2110-0674**
KVF360 Prairie 360 4x4 Realtree APG 10-11	**2110-0674**
KLF400 Bayou 400 4x4 93-99	**2110-0675**
KVF400 Prairie 400 2X4 98-02	**2110-0675**
KVF400 Prairie 400 4x4 97-02	**2110-0675**
KSF400 KFX400 03-06	**2110-0624**
KSF450 KFX450R 08-14	**2110-0676**
KVF650 Brute Force 650 4x4 05-13	**2110-0677**
KVF650 Brute Force 650 4x4 Hardwoods 05-09	**2110-0677**
KVF650 Brute Force 650 4x4i 06-13	**2110-0677**
KVF650 Brute Force 650 4x4i Hardwoods 06-10	**2110-0677**
KVF650 Prairie 650 4x4 02-03	**2110-0677**
KVF650 Prairie 650 4x4 Adv. Classic 02-03	**2110-0677**
KSV700 KFX700 04-09	**2110-0677**
KVF700 Prairie 700 4x4 04-06	**2110-0677**
KVF700 Prairie 700 4x4 Hardwoods 05-06	**2110-0677**
KVF700 Prairie 700 4x4 Team Green 05-06	**2110-0677**
KVF750 Brute Force 750 4x4i 05-14	**2110-0677**
KVF750 Brute Force 750 4x4i EPS 12-17	**2110-0677**
KVF750 Brute Force 750 4x4i Hardwoods 08-09	**2110-0677**
KVF750 Brute Force 750 4x4i NRA Outdoors 08-09	**2110-0677**
KVF750 Brute Force 750 4x4i Realtree APG 10	**2110-0677**
KTM	
450 SX ATV 09-10	**2110-0683**
505 SX ATV 10	**2110-0683**
525 XC ATV 06-09	**2110-0684**
525 XC-W ATV 07	**2110-0684**
KYMCO	
Mxer 150 02-07	**2110-0686**
MXU 150 05-10	**2110-0686**
Mongoose 250 04-08	**2110-0621**
MXU 250 04-09	**2110-0621**
Maxxer 250 (tutti)	**2110-0621**
Mongoose 300 06-10	**2110-0621**
MXU 300 06-10	**2110-0621**
Maxxer 300 06-10	**2110-0621**
Maxxer 375 10	**2110-0622**
MXU 375 09-14	**2110-0622**
400 CR 13-15	**2110-0924**
MXU 400 08-11	**2110-0622**
425 CR/CR SE 12	**2110-0924**
425 EFI/CR 11	**2110-0924**
450 12, 14-15	**2110-0924**
450 CR 13	**2110-0924**
450 EFI 10-11	**2110-0924**
450 GT 12	**2110-0924**
450 TRV 11-12	**2110-0924**
450 TRV GT 12	**2110-0924**
450 XC 11-15	**2110-0924**
Maxxer 450i 12	**2110-0924**
500 13-14	**2110-0924**
MXU 450i 12-15	**2110-0924**
500 TRV 13-15	**2110-0924**
500 XR 15	**2110-0924**
500 XT 13-14	**2110-0924**
MXU 500 05-14	**2110-0687**
MXU 500 IRS 4x4 09-14	**2110-0687**
MXU 500i 10-14	**2110-0687**
Prowler 500 HDX 14-15	**2110-0924**
Prowler 500 HDX LTD 14	**2110-0924**
Prowler 500 HDX XT 14	**2110-0924**
MASSEY FERGUSON	
250 06-07	**2110-0621**
250 2X4 01-05	**2110-0620**

DICHIARAZIONE DI NON RESPONSABILITÀ: PER INFORMAZIONI IMPORTANTI RIGUARDANTI LA GARANZIA E LA CONFORMITÀ CON LE NORMATIVE VIGENTI SUL CONTROLLO DELL'INQUINAMENTO ACUSTICO E DELLE EMISSIONI DEI VEICOLI, VEDERE PAGINA 4.

I codici articolo in GRASSETTO GRIGIO sono novità 2024

PARTS EUROPE

MOTORINI DI AVVIAMENTO (CONT)

APPLICAZIONI	COD. ART.
MASSEY FERGUSON (CONT)	
250 4X4 01-05	**2110-0620**
300 2X4 00-03	**2110-0620**
300 4X4 00-05	**2110-0620**
400 4X4 00-02	**2110-0623**
400 4X4 03-07	**2110-0622**
500 4X4 00-01	**2110-0625**
500 4X4 02-07	**2110-0623**
650 V-Twin 4X4 con cambio autom./LE 04-06	**2110-0627**
650 4X4 05-07	**2110-0623**
POLARIS	
Outlaw 50 08-13	**2110-0644**
Predator 50 04-06	**2110-0643**
Predator 50 07	**2110-0644**
Scrambler 50 01-03	**2110-0643**
Outlaw 90 07-14	**2110-0688**
Predator 90 03-06	**2110-0644**
Scrambler 90 01-03	**2110-0644**
Sportsman 90 01-06	**2110-0644**
Sportsman 90 07-14	**2110-0688**
Phoenix 200 05-15	**2110-0689**
Sawtooth 200 06-07	**2110-0689**
Scrambler 250 85-86	**2110-0690**
Trail Blazer 250 96-06	**2110-0690**
Trail Boss 250 85-99	**2110-0690**
Xplorer 250 00-02	**2110-0690**
Big Boss 300 2X4 94-95	**2110-0690**
Big Boss 300 4X4 94-95	**2110-0690**
Xplorer 300 96-00	**2110-0690**
Xpress 300 96-99	**2110-0690**
Sportsman 300 08-10	**2110-0691**
Magnum 325 2x4 00-02	**2110-0692**
Magnum 325 HDS 2x4 00-02	**2110-0692**
Magnum 325 4x4 00-02	**2110-0692**
Magnum 325 HDS 4x4 00-02	**2110-0692**
Trail Boss 325 00-02	**2110-0692**
Xpedition 325 00-02	**2110-0693**
ATP 330 4x4 04-05	**2110-0692**
Magnum 330 2x4 03-05	**2110-0692**
Magnum 330 4x4 03-06	**2110-0692**
Magnum 330 HDS 4x4 03	**2110-0692**
Trail Blazer 330 08-11	**2110-0692**
Trail Boss 330 03-11	**2110-0692**
Trail Blazer/Trail Boss 330 12-13	**2110-0923**
Sportsman 335 99-00	**2110-0692**
Worker 335 99	**2110-0692**
Sportsman 350 93	**2110-0690**
Trail Boss 350L 90-93	**2110-0690**
400L 2X4 94-95	**2110-0690**
400L 4X4 94-95	**2110-0690**
Scrambler 400/2x4 97-02	**2110-0690**
Scrambler 400 4x4 95-02	**2110-0690**
Sport 400L 94-99	**2110-0690**
Sportsman 400 94-97	**2110-0690**
Sportsman 400 01-05	**2110-0692**
Sportsman 400 HO 4x4 08-10	**2110-0694**
Sportsman 400 HO 4x4 11	**2110-0692**
Sportsman 400 HO 4x4 12-14	**2110-0923**
Trail Blazer 400 03	**2110-0690**
Xplorer 400 95-02	**2110-0690**
Xpress 400 96-97	**2110-0690**
Magnum 425 2X4 95-98	**2110-0692**
Magnum 425 4X4 95-98	**2110-0692**
Sportsman 400 01-05	**2110-0692**
Xpedition 425 00-02	**2110-0693**
Outlaw 450 MXR 09	**2110-0684**
Outlaw 450 S 08	**2110-0684**
Outlaw 450 S 10	**2110-0684**
Hawkeye 400 HO 11	**2110-0692**
Sportsman 400 HO 4x4 08-10	**2110-0694**
Sportsman 400 HO 4x4 11	**2110-0692**
Sportsman 450 06-07	**2110-0692**
ATP 500 HO 4x4 04-05	**2110-0692**
ATV Pro 500 4x4 PPS 02	**2110-0692**
Magnum 500 99-03	**2110-0692**

APPLICAZIONI	COD. ART.
POLARIS (CONT)	
Magnum 500 HDS 00-03	**2110-0692**
Outlaw 500 06-07	**2110-0695**
Predator 500 03-07	**2110-0695**
Scrambler 500/2x4 97-02	**2110-0692**
Scrambler 500 2x4 Intl 07-09	**2110-0692**
Scrambler 500/4x4 97-11	**2110-0692**
Scrambler 500 4x4 12	**2110-0923**
Sportsman 500 96-00	**2110-0692**
Sportsman 500 EFI 06-09	**2110-0692**
Sportsman 500 HO 01-11	**2110-0692**
Sportsman 500 HO 12-13	**2110-0923**
Sportsman 500 HO EFI 08	**2110-0692**
Sportsman 500 HO Freedom 02	**2110-0692**
Sportsman 500 Duse 01-02	**2110-0692**
Sportsman 500 Duse HO 01-02	**2110-0692**
Sportsman 500 Forest 11	**2110-0692**
Sportsman 500 Forest 12-13	**2110-0923**
Sportsman 500 PSE HO 02	**2110-0692**
Sportsman 500 RSE 99-00	**2110-0692**
Sportsman 500 RSE HO 01-02	**2110-0692**
Sportsman 500 Touring EFI 08-09	**2110-0692**
Sportsman 500 Touring HO 10-11	**2110-0692**
Sportsman 500 Touring HO 12-13	**2110-0923**
Sportsman 500 Touring Quad EFI 08-09	**2110-0692**
Sportsman 500 Tractor Forest (modelli meno recenti) 12	**2110-0692**
Sportsman 500 Tractor Forest 12-14	**2110-0923**
Sportsman 500 Tractor EFI 09-10	**2110-0692**
Sportsman 500 Tractor EFI Forest 11	**2110-0692**
Sportsman 500 X 02	**2110-0692**
Sportsman 500 X2 06	**2110-0692**
Sportsman 500 X2 EFI 07-09	**2110-0692**
Sportsman 500 X2 Quad EFI 07-09	**2110-0692**
Worker 500 99, 01	**2110-0692**
Xplorer 500 97	**2110-0692**
Outlaw 525 07-11	**2110-0684**
Sportsman 550 11-13	**2110-0696**
Sportsman 550 EPS 10-14	**2110-0696**
Sportsman 550 Forest 11-14	**2110-0696**
Sportsman 550 Touring EPS 10-14	**2110-0696**
Sportsman 550 X2 10-14	**2110-0696**
Sportsman 550 X2 EPS 14	**2110-0696**
Sportsman 550 XP 09-10	**2110-0696**
Sportsman 550 XP EPS 09	**2110-0696**
Sportsman 550 XP HD 13-14	**2110-0696**
Sportsman 550 XP Touring EPS 12	**2110-0696**
Sportsman 570 EFI 14	**2110-0921**
Sportsman 570 EFI EPS/EFI EPS Forest 14	**2110-0921**
Sportsman 570 EFI HD 14-15	**2110-0921**
Sportsman 570 EFI UTE HD 14	**2110-0921**
Sportsman 570 Forest 14	**2110-0921**
Sportsman 570 SP MD 15	**2110-0921**
Sportsman 570 Touring EFI 14	**2110-0921**
Sportsman 600 03-04	**2110-0601**
Sportsman 600 Twin 04-05	**2110-0601**
Sportsman 700 02-06	**2110-0601**
Sportsman 700 EFI 05-07	**2110-0601**
Sportsman 700 MV7 05	**2110-0601**
Sportsman 700 X2 EFI 08	**2110-0601**
Sportsman 800 EFI 05-14	**2110-0601**
Sportsman 800 Forest 12-14	**2110-0601**
Sportsman 800 HO EFI 08-09	**2110-0601**
Sportsman 800 Touring EFI 08-09	**2110-0601**
Sportsman 800 X2 EFI 07-09	**2110-0601**
Sportsman 800 6x6 EFI 09-14	**2110-0601**
Sportsman 800 6x6 Forest 12-15	**2110-0601**
Scrambler 850 HO EPS 13-14	**2110-0697**
Scrambler 850 HO EPS Int'l 13-14	**2110-0697**
Scrambler 850 XP HO EPS (fino al 23/01/14) 14	**2110-0697**
Sportsman 850 Forest 11-14	**2110-0697**
Sportsman 850 Touring EPS 10-14	**2110-0697**
Sportsman 850 Touring EPS HO 13-14	**2110-0697**
Sportsman 850 WV (fino al 23/01/14) 14	**2110-0697**

APPLICAZIONI	COD. ART.
POLARIS (CONT)	
Sportsman 850 X2 11	**2110-0697**
Sportsman 850 XP 09-13	**2110-0697**
Sportsman 850 XP EPS 09-12	**2110-0697**
Sportsman 850 XP EPS HO 13-14	**2110-0697**
Sportsman 850 XP EPS Touring 12	**2110-0697**
Scrambler 1000 XP (23/01/14 e modelli precedenti) 14	**2110-0697**
SUZUKI	
LT-Z50 QuadSport 06-10	**2110-0699**
LT-Z50Z QuadSport 06-10	**2110-0699**
LT80 QuadSport 87-06	**2110-0668**
LT160 QuadRunner 03-04	**2110-0701**
LT160E QuadRunner 89-92	**2110-0701**
LT-F160 QuadRunner 91-04	**2110-0701**
LT230E QuadRunner 88-93	**2110-0701**
LT-F250 Ozark 02-09, 12-14	**2110-0701**
LT-Z250 QuadSport 04-10	**2110-0701**
LT250EF QuadRunner 85-86	**2110-0702**
LT-4WD QuadRunner 87-98	**2110-0620**
LT-F4WDX King Quad 91-98	**2110-0620**
LT-F250 2WD QuadRunner 88-01	**2110-0620**
LT-F250F 4WD QuadRunner 98-02	**2110-0620**
LT300E QuadRunner 87-89	**2110-0702**
LT-F300F King Quad 99-02	**2110-0620**
LT-A400 2WD Eiger 02-07	**2110-0622**
LT-A400F 4WD Eiger 02-07	**2110-0622**
LT-A400 King Quad 08-09	**2110-0622**
LT-A400F King Quad 08-10	**2110-0622**
LT-F400 2WD Eiger 02-07	**2110-0622**
LT-F400F 4WD Eiger 02-07	**2110-0622**
LT-F400 King Quad 08	**2110-0622**
LT-F400F King Quad 08-10	**2110-0622**
LT-Z400 QuadSport 03-11	**2110-0624**
LT-Z400Z QuadSport 03-11	**2110-0624**
LT-R450 QuadRacer 06-09	**2110-0704**
LT-R450Z QuadRacer 06-09	**2110-0704**
LT-A450X King Quad 07-10	**2110-0703**
LT-A450XZ King Quad 07-10	**2110-0703**
LT-A500F 4WD Vinson 02-07	**2110-0623**
LT-A500FB 4WD Vinson 04-07	**2110-0623**
LT-A500FC 4WD Vinson 04-07	**2110-0623**
LT-A500X KingQuad 09-17	**2110-0703**
LT-F500F 4WD Vinson 03-07	**2110-0623**
LT-F500FC 4WD Vinson 04-07	**2110-0623**
LT-A500F QuadMaster 00-01	**2110-0623**
LT-F500F QuadRunner 98-02	**2110-0623**
LT-A700X King Quad 05-07	**2110-0629**
LT-V700F Twin Peaks 04-05	**2110-0677**
LT-A750X King Quad 08-09	**2110-0629**
LT-A750X King Quad 09-17	**2110-0919**
YAMAHA	
Raptor 50 YFM50 04-08	**2110-0705**
Badger YFM80 86-88	**2110-0705**
Badger YFM80 92-01	**2110-0705**
Grizzly 80 YFM80 05-08	**2110-0705**
Raptor 80 YFM80 02-08	**2110-0705**
Champ YFM100 87-91	**2110-0705**
Moto-4 YFM100 85-89	**2110-0705**
Breeze YFA1 89-04	**2110-0706**
Grizzly 125 YFM125G 04-10	**2110-0706**
Grizzly 125 YFM125G 11-13	**2110-0706**
Moto-4 YFM200 85-90	**2110-0707**
Tri-Moto YTM200E 83-85	**2110-0707**
Moto-4 YFM225 86-88	**2110-0708**
Tri-Moto YTM225DX 83-86	**2110-0707**
Bear Tracker YFM250X 99-04	**2110-0707**
Big Bear 250 YFM250B 06-09	**2110-0708**
Bruin 250 2WD YFM250BT 05-06	**2110-0708**
Moto-4 YFM250 89-91	**2110-0708**
Timberwolf YFB250F (2WD) 92-99	**2110-0707**
Timberwolf YFB250FW (4WD) 94-00	**2110-0707**
Big Bear 350 2WD YFM350U 96-98	**2110-0710**
Big Bear 350 2WD YFM350U 99	**2110-0711**
Big Bear 350 4WD YFM350FW 87-95	**2110-0710**

MOTORINI DI AVVIAMENTO continua alla pagina successiva.

DICHIARAZIONE DI NON RESPONSABILITÀ: PER INFORMAZIONI IMPORTANTI RIGUARDANTI LA GARANZIA E LA CONFORMITÀ CON LE NORMATIVE VIGENTI SUL CONTROLLO DELL'INQUINAMENTO ACUSTICO E DELLE EMISSIONI DEI VEICOLI, VEDERE PAGINA 4.

I codici articolo in **GRASSETTO GRIGIO** sono novità 2024

MOTORINI DI AVVIAMENTO (CONT)

APPLICAZIONI	COD. ART.
YAMAHA (CONT)	
Big Bear 350 4WD YFM350FW 96-99	**2110-0711**
Bruin 350 2WD YFM350BA 04-06	**2110-0709**
Bruin 350 4WD YFM350FA 04-06	**2110-0709**
Grizzly 350 2WD YFM350G 07-14	**2110-0709**
Grizzly 350 4WD YFM350FG 07-14	**2110-0709**
Grizzly 350 4WD Hunter YFM350FG 12-14	**2110-0709**
Grizzly 350 IRS FWD YFM350FGI 07-11	**2110-0709**
Moto-4 YFM350ER 87-95	**2110-0710**
Raptor 350 YFM350R 04-13	**2110-0710**
Raptor 350 YFM350RSE 05-07	**2110-0710**
Warrior 350 YFM350X 87-04	**2110-0710**
Wolverine 350 YFM350FX 95-05	**2110-0711**
Wolverine 350 YFM350X 06-09	**2110-0709**
Big Bear 400 2WD YFM400 00-09	**2110-0711**
Big Bear 400 4WD YFM400F 00-12	**2110-0711**
Grizzly 400 YFM4FG 07-08	**2110-0712**
Kodiak 400 2WD YFM400A 00-04	**2110-0712**
Kodiak 400 4WD YFM400FW 93-98	**2110-0710**
Kodiak 400 4WD YFM400FW 99	**2110-0711**

APPLICAZIONI	COD. ART.
YAMAHA (CONT)	
Kodiak 400 4WD YFM400FA 00-06	**2110-0712**
Grizzly 450 4WD YFM450FG/FGI 07-10	**2110-0712**
Kodiak 450 4x4 YFM450FA 03-06	**2110-0712**
Wolverine 450 4x4 YFM450FX 06-10	**2110-0712**
Grizzly 450 4WD YFM450FG/FGI 11-14	**2110-0713**
Grizzly 450 4WD Hunter YFM450FGH 07-10	**2110-0712**
Grizzly 450 4WD Hunter YFM450FGH 11-13	**2110-0713**
Grizzly 450 4WD Hunting YFM450DAE 14	**2110-0713**
Grizzly 450 EPS 4WD YFM450FGP 11-14	**2110-0713**
Grizzly 450 EPS 4WD Hunter YFM45F0GPH 11-14	**2110-0713**
YFZ450 04-09, 12-13	**2110-0714**
YFZ450 LE 04	**2110-0714**
YFZ450 SE 05-09	**2110-0714**
YFZ450R 09-15	**2110-0715**
YFZ450R SE 09-15	**2110-0715**
YFZ450X 10-11	**2110-0715**
Grizzly 550 4WD YFM550FG 09-14	**2110-0716**
Grizzly 550 4WD Hunter YFM550FGH 09-14	**2110-0716**

APPLICAZIONI	COD. ART.
YAMAHA (CONT)	
Grizzly 550 4WD EPS YFM550FG 09-14	**2110-0716**
Grizzly 550 4WD EPS Hunter YFM550FGH 09-14	**2110-0716**
Grizzly 600 YFM600FWA 98-01	**2110-0712**
Grizzly 660 YFM660F 02-08	**2110-0712**
Raptor 660 YFM660R 01-05	**2110-0717**
Grizzly 700 YFM700FG 07-08	**2110-0718**
Grizzly 700 Ducks YFM700FGP 07-08	**2110-0718**
Grizzly 700 Hunter YFM700FGP 07-08	**2110-0718**
Grizzly 700 con servosterzo YFM7FGPX 08	**2110-0718**
Grizzly 700 SE YFM7FGPS 08	**2110-0718**
Grizzly 700 4WD YFM700FG 09-15	**2110-0716**
Grizzly 700 4WD Hunter YFM700FGH 09-14	**2110-0716**
Grizzly 700 EPS 4WD YFM700FGP 09-17	**2110-0716**
Grizzly 700 EPS 4WD Hunter YFM700FGHP 09-15	**2110-0716**
Grizzly 700 EPS FI SE YFM700PSFS 15	**2110-0716**
Raptor 700 YFM700R 06-17	**2110-0718**

APPLICAZIONI UTV

APPLICAZIONI	COD. ART.
ARCTIC CAT	
Prowler 550 09-12	**2110-0626**
Prowler 550 XT 13-15	**2110-0626**
Prowler 650 06-07	**2110-0623**
Prowler 650 08-09	**2110-0626**
Prowler 700 HDX 11-14	**2110-0626**
Prowler 700 HDX XT 15	**2110-0626**
Prowler 700 XT 08-09, 15-17	**2110-0626**
Prowler 700 XTX 08-14	**2110-0626**
Prowler 1000 XTZ 08-13	**2110-0630**
Prowler 1000 XT 15-17	**2110-0626**
BMS MOTOR SPORTS	
Ranch Pony 400cc (tutti)	**2110-0659**
BOBCAT	
3400/3400XL/3450/3600/3650 (tutti)	**2110-0922**
CAN-AM	
Commander 800R EFI 11-17	**2110-0613**
Commander 800R EFI DPS 13-15	**2110-0613**
Commander 800R EFI XT 12-17	**2110-0613**
Commander 1000 EFI 11-17	**2110-0613**
Commander 1000 EFI DPS 14-15	**2110-0613**
Commander 1000 EFI LTD 12-15	**2110-0613**
Commander 1000 EFI X 12-13	**2110-0613**
Commander 1000 EFI XT 12-17	**2110-0613**
Commander 1000 EFI XT-P 14-15	**2110-0613**
Maverick 1000 13-17	**2110-0613**
Maverick 1000 XDS DPS 15	**2110-0613**
Maverick 1000 XMR 14-17	**2110-0613**
Maverick 1000 XRS 13-15	**2110-0613**
Maverick 1000 XRS DPS 15	**2110-0613**
Maverick 1000 XXC 14-17	**2110-0613**
Maverick Max 1000 14-17	**2110-0613**
Maverick Max 1000 XDS DPS 15	**2110-0613**
Maverick Max 1000 XRS 14	**2110-0613**
Maverick Max 1000 XRS DPS 14-15	**2110-0613**
COLEMAN	
Outfitter 400 (tutti)	**2110-0709**
Outfitter 500 (tutti)	**2110-0712**
CUB CADET	
Big Country 4x2 03-05	**2110-0678**
HISUN	
400 4x4 (tutti)	**2110-0709**
500 4x4 (tutti)	**2110-0712**
700 Mayhem (tutti)	**2110-0712**
HONDA	
Pioneer 500 15-16	**2110-0662**
Pioneer 700 14-16	**2110-0665**
Pioneer 700-4 14-16	**2110-0665**
JOHN DEERE	
Buck 500 motore 4-Tec Rotax (tutti)	**2110-0641**
Gator TX Kawasaki motore 15,5HP (tutti)	**2110-0682**
Gator XUV 620i 4x4 Kawasaki motore 23HP (tutti)	**2110-0679**

APPLICAZIONI	COD. ART.
JOHN DEERE (CONT)	
Gator XUV 625i 4x4 Kawasaki motore 23HP (tutti)	**2110-0679**
KAWASAKI	
KAF300 Mule 500 (tutti)	**2110-0678**
KAF300 Mule 520 (tutti)	**2110-0678**
KAF300 Mule 550 (tutti)	**2110-0678**
KAF400 Mule 600 05-16	**2110-0682**
KAF400 Mule 610 4x4 05-16	**2110-0682**
KAF400 Mule 610 4x4 Hardwoods 06-09	**2110-0682**
KAF400 Mule 610 4x4 Realtree APG 06-12	**2110-0682**
KAF400 Mule 610 4x4 XC 10-15	**2110-0682**
KAF400 Mule 610 4x4 XC Realtree APG 11-14	**2110-0682**
KAF620 Mule 2500 (tutti)	**2110-0679**
KAF620 Mule 2510 4x4 (tutti)	**2110-0679**
KAF620 Mule 2520 Turf (tutti)	**2110-0679**
KAF620 Mule 3000 (tutti)	**2110-0680**
KAF620 Mule 3010 4x4 (tutti)	**2110-0680**
KAF620 Mule 3010 4x4 Adv. Classic (tutti)	**2110-0680**
KAF620 Mule 3010 4x4 Hardwoods (tutti)	**2110-0680**
KAF620 Mule 3010 Trans 4x4 (tutti)	**2110-0680**
KAF620 Mule 3010 Trans 4x4 Hardwoods (tutti)	**2110-0680**
KAF620 Mule 3020 Turf (tutti)	**2110-0680**
KAF620 Mule 4000 P9F-PAF (-FD620DE485832) 09-10	**2110-0680**
KAF620 Mule 4010 4x4 M9F-MAF (-FD620DE485832) 09-10	**2110-0680**
KAF620 Mule 4010 4x4 Hardwoods Green N9F (-FD620DE485832) 09	**2110-0680**
KAF620 Mule 4010 Trans 4x4 R9F-RAFA (-FD620DE485832) 09	**2110-0680**
KAF620 Mule 4010 Trans 4x4 Hardwoods Green S9F (-FD620DE485832) 09	**2110-0680**
KAF950 Mule 2510 (tutti)	**2110-0681**
KAF950 Mule 3010 4x4 (inclusi i modelli prima del 2004) 04-05	**2110-0681**
KAF950 Mule 3010 4x4 06-08	**2110-0681**
KAF950 Mule 3010 Trans 4x4 07-08	**2110-0681**
KAF950 Mule 4010 4x4 09-13	**2110-0681**
KAF950 Mule 4010 Trans 4x4 09-13	**2110-0681**
KAF950 Mule 4010 Trans 4x4 Realtree APG 10	**2110-0681**
KYMCO	
UXV 500 08-15	**2110-0687**
UXV 500i 11-15	**2110-0687**
POLARIS	
Big Boss 250 4x6 89-92	**2110-0690**
Big Boss 250 6X6 91-93	**2110-0690**
Big Boss 300 6X6 94	**2110-0690**
Big Boss 350 6X6 93	**2110-0690**
Big Boss 400L 6X6 94-97	**2110-0690**
Magnum 425 6X6 96-97	**2110-0692**
Ranger 2X4 01-04	**2110-0692**

APPLICAZIONI	COD. ART.
POLARIS (CONT)	
Ranger 4X4 400 10-14	**2110-0692**
Big Boss 500 6X6 98-99	**2110-0692**
Big Boss 500 6X6 INT'L 99-02	**2110-0692**
Ranger 2X4 500 05-09	**2110-0692**
Ranger 4X4 500 01-07	**2110-0692**
Ranger 4X4 500 Crew 11-13	**2110-0692**
Ranger 4X4 500 EFI 06-13	**2110-0692**
Ranger 6X6 98-05	**2110-0692**
RZR 570 EFI 12-13	**2110-0921**
Ranger 4x4 570 EFI/EFI Crew 14	**2110-0921**
Sportsman 500 6x6 00-08	**2110-0692**
Ranger 4x4 700 05	**2110-0601**
Ranger 4x4 700 EFI 07-09	**2110-0601**
Ranger 4x4 700 EFI Crew 08-09	**2110-0601**
Ranger 6X6 700 EFI 06-09	**2110-0601**
Ranger XP 700 06	**2110-0692**
Ranger 4x4 800 EFI 10-14	**2110-0601**
Ranger 4x4 800 EFI Crew 10-14	**2110-0601**
Ranger 6X6 800 EFI 10-16	**2110-0601**
Ranger XP 800 12	**2110-0601**
RZR 800 EFI 08-14	**2110-0601**
RZR S 800 EFI 09-14	**2110-0601**
RZR 4 800 EFI 10-14	**2110-0601**
Sportsman Big Boss 800 EFI 6x6 09-10	**2110-0601**
Ranger 4x4 900 Crew 14	**2110-0920**
Ranger 4x4 900 Crew Diesel 12-14	**2110-0922**
Ranger 4x4 900 Diesel 11-14	**2110-0922**
Ranger XP 900 13-14	**2110-0920**
RZR 900 EPS/EPS Int'l 14	**2110-0920**
RZR 900 XP 11	**2110-0698**
RZR 900 XP EFI 12	**2110-0698**
RZR 900 XP EFI 13	**2110-0920**
RZR 900 XP EPS 13	**2110-0920**
RZR 4 900 XP 12	**2110-0698**
RZR 4 900 XP 13-14	**2110-0920**
RZR 4 900 XP EFI 13	**2110-0920**
General 1000 EPS 16-17	**2110-0920**
General 1000 EPS DLX 16-17	**2110-0920**
General 4 1000 EPS 16-17	**2110-0920**
RZR 1000 XP/XP Int'l 14	**2110-0920**
RZR 4 1000 XP 14	**2110-0920**
YAMAHA	
Rhino 450 YXR450F 06-09	**2110-0712**
Rhino 660 YXR660F 04-07	**2110-0712**
Rhino 700 YXR700F 08-13	**2110-0718**
Viking 700 YXC700D 15-17	**2110-0718**
Viking 700 YXM700D 14-17	**2110-0718**
Viking 700 EPS YXC700P 15-17	**2110-0718**
Viking 700 EPS YXC700PH Hunter 15-17	**2110-0718**
Viking 700 EPS YXM700P 14-17	**2110-0718**

DICHIARAZIONE DI NON RESPONSABILITÀ: PER INFORMAZIONI IMPORTANTI RIGUARDANTI LA GARANZIA E LA CONFORMITÀ CON LE NORMATIVE VIGENTI SUL CONTROLLO DELL'INQUINAMENTO ACUSTICO E DELLE EMISSIONI DEI VEICOLI, VEDERE PAGINA 4.

I codici articolo in GRASSETTO GRIGIO sono novità 2024

PARTS EUROPE

MOTORINI DI AVVIAMENTO

- Trasmissione di ricambio ad alta resistenza che soddisfa o supera le specifiche del fabbricante originale
- Certificazione ISO9001 e TS16949
- Soddisfano e superano la prova OE di 30.000 cicli
- Componenti e unità nuovi al 100%
- Vendita singola

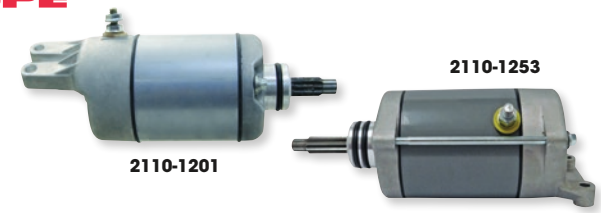

APPLICAZIONI	COD. ART.
ARCTIC CAT (TEXTRON)	
250 2x4 con cambio autom. 06-09	2110-1261
250 2x4 DVX 06-08	2110-1261
300 2x4 DVX 09-16	2110-1261
400 2x4 DVX 09-16	2110-1237
400 2x4 FIS/con cambio autom. 03-04	2110-1237
400 4x4 con cambio autom. 03-08	2110-1237
400 4x4 con cambio autom. TBX 04-06	2110-1237
400 4x4 con cambio autom. TRV 06-08	2110-1237
400 4x4 FIS/con cambio autom. 03-08	2110-1237
Bearcat 454 2x4 98	2110-1231
500 4x4 98-02	2110-1231
Alterra 550 EFI 4x4 XT EPS 16	2110-1245
H1 550 EFI 4x4 GT/EFT 11-12	2110-1245
H1 550 EFI 4x4 LTD 12-14	2110-1245
H1 550 EFI 4x4 TRV Core EFT 13	2110-1245
H1 550 EFI 4x4 TRV Cruiser 11-12	2110-1245
H1 550 EFI 4x4 TRV LE 09	2110-1245
H1 550 EFI 4x4 TRV LTD 13-14	2110-1245
H1 550 EFI 4x4 TRV LTD EPS 15	2110-1245
H1 550 EFI 4x4 TRV XT/EFT 13-14	2110-1245
H1 550 EFI 4x4 TRV XT EPS 15-16	2110-1245
H1 550 EFI 4x4 09-14	2110-1245
Prowler 550 EFI 4x4 XT 10-12	2110-1245
Prowler 550 EFI 4x4 09	2110-1245
XR 550 EFI 4x4 XT/LTD EPS 15	2110-1245
H1 650 4x4 con cambio autom. TBX 07	2110-1245
H1 650 4x4 TBX 09	2110-1245
H1 650 4x4 08-11	2110-1245
Alterra 700 EFI 4x4 SE/EPS 21	2110-1245
Alterra 700 EFI 4x4 TRV EPS 21	2110-1245
Alterra 700 EFI 4x4 TRV XT 17	2110-1245
Alterra 700 EFI 4x4 XT EPS 16-19	2110-1245
Alterra 700 EFI 4x4 16-17	2110-1245
H1 700 EFI 4x4 Core EFT 13	2110-1245
H1 700 EFI 4x4 GT/EFT 12	2110-1245
H1 700 EFI 4x4 TBX 10-14	2110-1245
H1 700 EFI 4x4 TBX EPS 15-17	2110-1245
H1 700 EFI 4x4 TBX GT 12	2110-1245
H1 700 EFI 4x4 TRV 09-11	2110-1245
H1 700 EFI 4x4 TRV Cruiser 09-12	2110-1245
H1 700 EFI 4x4 TRV GT/EFT 12	2110-1245
H1 700 EFI 4x4 TRV LTD 13-14	2110-1245
H1 700 EFI 4x4 TRV LTD EPS 15	2110-1245
H1 700 EFI 4x4 TRV XT/EFT 13-14	2110-1245
H1 700 EFU 4x4 TRV XT EPS 15-16	2110-1245
H1 700 EFI 4x4 XT/EFT 13-14	2110-1245
H1 700 EFI 4x4 09-14	2110-1245
Prowler 700 EFI 4x4 HDX 11-14	2110-1245
Prowler 700 EFI 4x4 HDX XT EPS 15-17	2110-1245
Prowler 700 EFI 4x4 XTX 09-12	2110-1245
XR 700 EFI 4x4 LTD/XT EPS 15	2110-1245
XR 700 EFI 4x4 15	2110-1245
H2 950 4x4 Thundercat 08	2110-1245
Alterra 1000 EFI 4x4 TRV XT EPS 17-18	2110-1245
H2 1000 EFI 4x4 Thundercat 09-10	2110-1245
H2 1000 EFI 4x4 TRV Cruiser 09-12	2110-1245
H2 1000 EFI 4x4 TRV GT 12	2110-1245
Prowler 1000 EFI 4x4 XT EPS 15-17	2110-1245
CAN-AM (BRP)	
DS 250 2x4 06-18	2110-1261
Outlander 400 EFI 4x4 Max/XT 10-14	2110-1238
Outlander 400 EFI 4x4 10-14	2110-1238
Outlander 450 EFI 4x4 Max 18	2110-1238
Outlander 450 EFI 6x6 DPS 19	2110-1238
Outlander L 450 EFI 4x4 DPS 15-16	2110-1238
Outlander L 450 EFI 4x4 Max 16	2110-1238
Outlander L 450 EFI 4x4 Max DPS 15-17	2110-1238

APPLICAZIONI	COD. ART.
CAN-AM (BRP) (CONT)	
Outlander L 450 EFI 4x4 15-16	2110-1238
Outlander 500 EFI 4x4 DPS 13-14	2110-1244
Outlander 500 EFI 4x4 Max 11-12	2110-1244
Outlander 500 EFI 4x4 Max DPS 13-14	2110-1244
Outlander 500 EFI 4x4 Max XT 10-12	2110-1244
Outlander 500 EFI 4x4 XT 10-12	2110-1244
Outlander 500 EFI 4x4 11-14	2110-1244
Outlander L 500 EFI 4x4 DPS 15	2110-1244
Outlander L 500 EFI 4x4 Max DPS 15	2110-1244
Renegade 500 EFI 4x4 10-15	2110-1244
Outlander 570 EFI 4x4 DPS 17-18	2110-1244
Outlander 570 EFI 4x4 Max/XT DPS 17-18	2110-1244
Outlander 570 EFI 4x4 X MR DPS 17-18	2110-1244
Outlander 570 EFI 4x4 XT DPS 17	2110-1244
Outlander 570 EFI 4x4 17	2110-1244
Renegade 570 EFI 4x4 X MR/XC DPS 17-18	2110-1244
Renegade 570 EFI 4x4 16-18	2110-1244
Outlander 650 EFI 4x4 DPS 14-15	2110-1244
Outlander 650 EFI 4x4 Max 11-12	2110-1244
Outlander 650 EFI 4x4 Max DPS 15-18	2110-1244
Outlander 650 EFI 4x4 Max XT 11-12	2110-1244
Outlander 650 EFI 4x4 Max XT DPS 13-18	2110-1244
Outlander 650 EFI 4x4 Max XT-P CPS 17	2110-1244
Outlander 650 EFI 4x4 X MR DPS 14-15	2110-1244
Outlander 650 EFI 4x4 XT 11-12	2110-1244
Outlander 650 EFI 4x4 XT DPS 13-16	2110-1244
Outlander 650 EFI 4x4 11-12	2110-1244
Outlander 650 EFI 6x6 DPS 17-18	2110-1244
Outlander 650 EFI 6x6 XT DPS 16	2110-1244
Outlander 650 R EFI 4x4 Max 10	2110-1244
Outlander 650 R EFI 4x4 Max XT 10	2110-1244
Outlander 650 R EFI 4x4 XT 10	2110-1244
Outlander 650 R EFI 4x4 10	2110-1244
Commander 800 R EFI DPS 14-17	2110-1244
Commander 800 R EFI 11-15	2110-1244
Traxter HD8 4x4 Max/DPS 17	2110-1244
Traxter HD8 4x4 XT DPS 17	2110-1244
Traxter HD8 4x4 16-17	2110-1244
Maverick Trail 800 EFI 4x4 DPS 18	2110-1244
Maverick Trail 800 EFI 4x4 T/DPS 19-21	2110-1244
Outlander 800 EFI HO 4x4 XT 06	2110-1244
Outlander 800 EFI HO 4x4 06	2110-1244
Outlander 800 R EFI 4x4 Max 11-12	2110-1244
Outlander 800 R EFI 4x4 Max DPS 13-14	2110-1244
Outlander 800 R EFI 4x4 Max LTD 10-12	2110-1244
Outlander 800 R EFI Max XT 10-12	2110-1244
Outlander 800 R Efi 4x4 Max XT/ XT-P DPS 13-15	2110-1244
Outlander 800 R EFI 4x4 Max XT-P 11-12	2110-1244
Outlander 800 R EFI 4x4 X MR 11-12	2110-1244
Outlander 800 R EFI 4x4 X XC 11	2110-1244
Outlander 800 R EFI 4x4 XT 11-12	2110-1244
Outlander 800 R EFI 4x4 XT DPS 13-15	2110-1244
Outlander 800 R EFI 4x4 XT-P 11	2110-1244
Outlander 800 R EFI 4x4 11-12	2110-1244
Renegade 800 R EFI 4x4 X XC DPS 13-15	2110-1244
Renegage 800 R EFI 4x4 10-15	2110-1244
Outlander 850 EFI 4x4 Max XT-P DPS 16-17	2110-1244
Renegade 850 EFI 4x4 X XC DPS 16-18	2110-1244
Commander 1000 EFI Limited DPS 14-16	2110-1244
Commander 1000 EFI Max DPS 15	2110-1244
Commander 1000 EFI Max Limited DPS 16	2110-1244
Commander 1000 Max XT DPS 14-16	2110-1244
Commander 1000 EFI X 11-12	2110-1244
Commander 1000 EFI X DPS 13	2110-1244
Commander 1000 EFI XT 11-12	2110-1244
Commander 1000 EFI XT DPS 13-17	2110-1244

APPLICAZIONI	COD. ART.
CAN-AM (BRP) (CONT)	
Commander 1000 EFI XT-P DPS 14-15	2110-1244
Commander 1000 EFI 11-14	2110-1244
Traxter HD10 4x4 XT DPS 16-17	2110-1244
Maverick 1000 R EFI 4x4 Max 15	2110-1244
Maverick 1000 R EFI 4x4 Max X rs DPS 15	2110-1244
Maverick 1000 R EFI 4x4 X ds DPS 15	2110-1244
Maverick 1000 R EFI 4x4 X MR DPS 15-16	2110-1244
Maverick 1000 R EFI 4x4 X rs 14	2110-1244
Maverick 1000 R EFI 4x4 rs DPS 14-15	2110-1244
Maverick 1000 R EFI 4x4 X XC DPS 14-17	2110-1244
Maverick 1000 R EFI 4x4 14-15	2110-1244
Maverick Trail 1000 EFI 4x4 DPS 18	2110-1244
Maverick Turbo 1000 R EFI 4x4 X ds DPS 15-17	2110-1244
Maverick Turbo 1000 R EFI 4x4 X Max DS DPS 16-17	2110-1244
Outlander 1000 EFI 4x4 Max Limited DPS 13-15	2110-1244
Outlander 1000 EFI 4x4 Max XT DPS 15	2110-1244
Outlander 1000 EFI 4x4 Max XT-P DPS 13-15	2110-1244
Outlander 1000 EFI 4x4 X MR DPS 13-15	2110-1244
Outlander 1000 EFI 4x4 XT 12	2110-1244
Outlander 1000 EFI 6x6 XT 15-17	2110-1244
Outlander 1000 R EFI 4x4 Max Limited DPS 16-18	2110-1244
Outlander 1000 R EFI 4x4 Max XT-P DPS 16-17	2110-1244
Outlander 1000 R EFI 4x4 X MR DPS 16-18	2110-1244
Outlander 1000 R EFI 4x4 XT-P DPS 16-18	2110-1244
Renegade 1000 EFI 4x4 X XC DPS 13-15	2110-1244
Renegade 1000 R EFI 4x4 X MR/XC DPS 16-18	2110-1244
HONDA	
TRX 250 EX 01-08	2110-1196
TRX 250 TE Fourtrax Recon ES 02-20	2110-1196
TRX 250 TM Fourtrax Recon 02-20	2110-1196
TRX 250 X Sportrax 11-12	2110-1196
TRX 400 FW 4x4 Fourtrax Foreman 96-02	2110-1201
TRX 420 FA Fourtrax Rancher con cambio autom. 10-13	2110-1250
TRX 420 FA1 Fourtrax Rancher con cambio autom. DCT 14-16	2110-1250
TRX 420 FA2 Fourtrax Rancher con cambio autom. DCT EPS 14-18	2110-1250
TRX 420 FA2 4x4 Fourtrax Rancher con cambio autom. DCT EPS 19	2110-1250
TRX 420 FA5 Fourtrax Rancher con cambio autom. DCT IRS 15-16	2110-1250
TRX 420 FA6 Fourtrax Rancher con cambio autom. DCT IRS EPS 16-19	2110-1250
TRX 420 FE/FE1 4x4 Fourtrax Rancher ES 10-19	2110-1250
TRX 420 FM/FM1 4x4 Fourtrax Rancher 10-21	2110-1250
TRX 420 FM2 4x4 Fourtrax Rancher EPS 14-21	2110-1250
TRX 420 TE/TE1 Fourtrax Rancher ES 11-16	2110-1250
TRX 420 TM/TM1 Fourtrax Rancher 10-18	2110-1250
TRX 450 ES/FE Fourtrax Foreman ES 98-04	2110-1201
TRX 450 FM Fourtrax Foreman S 02-04	2110-1201
TRX 500 FA5/6 Fourtrax Foreman Rubicon DCT 15-19	2110-1250
TRX 500 FE 4x4 Fourtrax Foreman ES 05-13	2110-1201
TRX 500 FE1 4x4 Fourtrax Foreman ES 14-16	2110-1250
TRX 500 FE2 4x4 Fourtrax Foreman ES EPS 14-20	2110-1250
TRX 500 FM 4x4 Fourtrax Foreman 05-13	2110-1201
TRX 500 FM1 4x4 Fourtrax Foreman 14-17	2110-1250
TRX 500 FM2 4x4 Fourtrax Foreman EPS 16-20	2110-1250

MOTORINI DI AVVIAMENTO continua alla pagina successiva.

DICHIARAZIONE DI NON RESPONSABILITÀ: PER INFORMAZIONI IMPORTANTI RIGUARDANTI LA GARANZIA E LA CONFORMITÀ CON LE NORMATIVE VIGENTI SUL CONTROLLO DELL'INQUINAMENTO ACUSTICO E DELLE EMISSIONI DEI VEICOLI, VEDERE PAGINA 4.

I codici articolo in **GRASSETTO GRIGIO** sono novità 2024

SISTEMI DI SCARICO
PALE DA NEVE E ATTREZZI AGRICOLI
VERRICELLI E SUPPORTI
AUDIO
ACCESSORI GENERICI E SISTEMI ANTIFURTO
PORTAPACCHI E ACCESSORI
BAULETTI E VALIGIE
PLASTICHE E CARROZZERIA
RINFORZI E PROTEZIONI
COMPONENTI MANUBRIO
CERCHI E ACCESSORI
FRENI
CINGHIE, CATENE, PIGNONI E CORONE
TRASMISSIONE
SOSPENSIONI
MOTORE E IMPIANTO DI RAFFREDDAMENTO
IMPIANTO ARIA E CARBURANTE
COMPONENTI ELETTRICI
ILLUMINAZIONE
VITERIA E ARTICOLI PROMOZIONALI
INDICE

MOTORINI DI AVVIAMENTO (CONT)

APPLICAZIONI	COD. ART.
HONDA (CONT)	
TRX 500 FM5 Fourtrax Foreman Rubicon 15-16	2110-1250
TRX 500 FM6 4x4 Fourtrax Foreman Rubicon EPS 19	2110-1250
TRX 500 FPE 4x4 Foretrax Foreman ES 07-11	2110-1201
TRX 500 FPM 4x4 Fouretrax Foreman 08-11	2110-1201
TRX 500 TM 2x4 Fourtrax Foreman 05-06	2110-1201
TRX 520 FA6 4x4 Foretrax Foreman Rubicon DCT EPS 20-21	2110-1250
TRX 650 FA Fourtrax Rincon 03-05	2110-1206
TRX 680 FA Fourtrax Rincon 06-21	2110-1206
SXS 700 M2/M4 4x4 Pioneer 17-21	2110-1206
KAWASAKI	
KFX 80 2x4 03-06	2110-1195
KLF 220 2x4 Bayou 00-02	2110-1215
KLF 250 2x4 Bayou 03-10	2110-1215
KEF 300 2x4 Lakota Sport 01-03	2110-1213
KLF 300 2x4 Bayou 00-04	2110-1213
KLF 300 2x4 05-07	2110-1213
KLF 300 4x4 Bayou 00-05	2110-1213
KLF 300 4x4 05-06	2110-1213
KVF 300 2x4 Prairie 00-02	2110-1213
KVF 300 4x4 Prairie 00-02	2110-1213
KVF 360 2x4 Prairie 03-08	2110-1216
KVF 360 4x4 Prairie 03-08	2110-1216
KVF 360 4x4 Prairie Advantage Classic 03	2110-1216
KVF 360 4x4 Prairie Hardwoods Green HD 04-08	2110-1216
KFX 450 R 2x4 08-14	2110-1251
KVF 650 4x4 Brute Force 12-14	2110-1217
KFX 700 2x4 Sports 04-10	2110-1217
KVF 750 I 4x4 Brute Force 08-12	2110-1217
KVF 750 I 4x4 Brute Force Camo/EPS 12-22	2110-1217
KTM	
XC 450 09	2110-1262
XC 525 09-13	2110-1262
KYMCO	
KXR 250 2x4 Sport 04-07	2110-1261
Maxxer 250 2x4 Offroad 08-10	2110-1261
Maxxer 250 2x4 Onroad 08-17	2110-1261
MXU 250 2x4 Offroad 09-10	2110-1261
MXU 250 2x4 Onroad 09-19	2110-1261
MXU 250 2x4 05-09	2110-1261
MXU 250 R 2x4 Offroad 12-13	2110-1261
MXU 250 R 2x4 Onroad 11-13	2110-1261
Maxxer 300 2x4 Offroad 09-20	2110-1261
Maxxer 300 2x4 Onroad 09-20	2110-1261
Maxxer 300 2x4 Onroad Supermoto 16-17	2110-1261
Maxxer 300 2x4 06-08	2110-1261
Maxxer 300 S 2x4 Onroad 20	2110-1261
Maxxer 300 S 2x4 T Onroad 21	2110-1261
MXU 300 2x4 05-10	2110-1261
MXU 300 I 2x4 T Offroad 21	2110-1261
MXU 300 R 2x4 Offroad 18-19	2110-1261
MXU 300 R 2x4 Onroad 11-20	2110-1261
MXU 300 R 2x4 10	2110-1261
MXU 400 4x4 08-17	2110-1237
MXU 500 4x4 IRS 11-17	2110-1252
MXU 500 4x4 IRS DX 12-14	2110-1252
MXU 500 4x4 06-09	2110-1252
MXU 500 I 4x4 EPS LE 50Th 15	2110-1252
MXU 500 I 4x4 15	2110-1252
UXV 500 4x4 09-15	2110-1252
UXV 500 I 4x4 12-15	2110-1252
POLARIS	
Magnum 325 2x4/4x4 00-02	2110-1202
Trail Boss 325 2x4 00-02	2110-1202
ATP 330 4x4 04-05	2110-1202
Magnum 330 2x4 03-05	2110-1202
Magnum 330 4x4 03-06	2110-1202
Trail Blazer 330 2x4 08-13	2110-1202
Trail Boss 330 2x4 03-13	2110-1202
Sportsman 335 4x4 99-00	2110-1202
Ranger 400/4x4 10-14	2110-1202
Sportsman 400 4x4 01-05	2110-1202
Magnum 425 2x4/4x4 95-97	2110-1202
Ranger 425/2x4 02-04	2110-1202
Outlaw 450 MXR 09-10	2110-1262

APPLICAZIONI	COD. ART.
POLARIS (CONT)	
Sportsman 450 4x4 06-07	2110-1202
ATP 500 HO 4x4 04-05	2110-1202
Big Boss 500 6x6 98-02	2110-1202
Magnum 500 2x4 02	2110-1202
Magnum 500 4x4 99-03	2110-1202
Outlaw 500 06-07	2110-1203
Predator 500 2x4 03-07	2110-1203
Ranger 500 2x4 05-09	2110-1202
Ranger 500/4x4 04-06	2110-1202
Ranger 500 6x6 04	2110-1202
Ranger 500 Crew 4x4 11-12	2110-1202
Ranger 500 EFI 4x4 07-12	2110-1202
Scrambler 500 4x4 00-12	2110-1202
Sportsman 500 4x4 96-97	2110-1202
Sportsman 500 6x6 01-08	2110-1202
Sportsman 500 EFI 4x4 Touring 08-09	2110-1202
Sportsman 500 EFI 4x4 06-09	2110-1202
Sportsman 500 EFI X2 4x4 07-09	2110-1202
Sportsman 500 HO (CARB) 4x4 Forest 11-13	2110-1202
Sportsman 500 HO (CARB) 4x4 Touring 10-12	2110-1202
Sportsman 500 HO (CARB) 4x4 06-12	2110-1202
Sportsman 500 HO (MENO RECENTE) 4x4 05	2110-1202
Sportsman 500 HO (RECENTE) 4x4 05	2110-1202
Sportsman 500 HO 4x4 03-04	2110-1202
Xplorer 500 4x4 97	2110-1202
Outlaw 525 08-11	2110-1262
Sportsman 600 4x4 03-05	2110-1204
Ranger 700 Crew 4x4 08-09	2110-1204
Ranger 700 EFI 4x4/6x6 06-09	2110-1204
Sportsman 700 4x4 02-05	2110-1204
Sportsman 700 EFI 4x4 05-06	2110-1204
Sportsman 700 EFI X2 4x4 08	2110-1204
Ranger 800 Crew 4x4 EPS 10-14	2110-1204
Ranger 800 EFI 4x4 Midsize 13-14	2110-1204
Ranger 800 EFI 6x6 10-16	2110-1204
Ranger 800 HD 4x4 EPS 10-12	2110-1204
Ranger RZR 4 800 4x4 11-12	2110-1204
Ranger RZR 800 4x4 08-12	2110-1204
Ranger RZR S 800 4x4 09-14	2110-1204
Sportsman 800 EFI 4x4 Forest 13-14	2110-1204
Sportsman 800 EFI 4x4 Touring 08-09	2110-1204
Sportsman 800 EFI 4x4 05-12	2110-1204
Sportsman 800 EFI 6x6 Big Boss/ Forest 12-15	2110-1204
Sportsman 800 EFI X2 4x4 09	2110-1204
Ranger 900 Crew 4x4/EPS 14-15	2110-1253
Ranger RZR 4 900 4x4 EPS 14	2110-1253
Ranger RZR 900 4x4 14	2110-1253
Ranger RZR S 900 4x4 EPS 60' 15-17	2110-1253
Ranger RZR XP 4 900 4x4 EPS/LE 13	2110-1253
Ranger XP 900 4x4/EPS 3 posti 18-19	2110-1253
Ranger XP 900 4x4 EPS 13-17	2110-1253
Ranger XP 900 4x4 13-14	2110-1253
RZR S 900 4x4 EPS 60" 18	2110-1253
General 1000 EPS/Deluxe 17	2110-1253
RZR RS1 1000 4x4 EPS 20	2110-1253
RZR Trail 1000 S 4x4 EPS Premium 21	2110-1253
RZR XP 1000 4x4 EPS 14	2110-1253
RZR XP 1000 4x4 EPS 64" 15-20	2110-1253
RZR XP/4 1000 Turbo 4x4 EPS 64" 18	2110-1253
RZR XP 4 1000 4x4 EPS 64" 16-18	2110-1253
SUZUKI	
LT-Z 50 Quadsport 06-20	2110-1264
LT 80 Quadsport 88-06	2110-1195
LT-F 160 2x4 Quadrunner 97-04	2110-1236
LT-Z 250 2x4 Quadsport 04-11	2110-1236
LT-A 400 F 4x4 Eiger 02-07	2110-1237
LT-A 400 F 4x4 Kingquad 08-09	2110-1237
LT-F 400 F 4x4 Eiger 02-05	2110-1237
LT-F 400 F 4x4 Kingquad 08-09	2110-1237
LT-R 450 2x4 Quadracer 06-11	2110-1265
LT-F 500F Vinson Quadrunner 01-04	2110-1231
LT-A 750 AXI 4x4 Kingquad EPS 12-21	2110-1254
SYM	
Quadlander 250 2x4 06-10	2110-1261
Quadlander 300 S 2x4 10-14	2110-1261

APPLICAZIONI	COD. ART.
YAMAHA	
YFA 1 Breeze 00-04	2110-1223
YFM 125 2x4 Grizzly 04	2110-1223
YFM 125 G 2x4 Grizzly 05-13	2110-1223
YFM 250B Big Bear 07-09	2110-1222
YFM 250 B 2x4 Bruin 06	2110-1222
YFM 250 R Raptor 08-13	2110-1267
YFM 250 RSE Raptor Special Edition 09	2110-1222
YFM 350 Bruin 04-06	2110-1225
YFM 350 Grizzly 2x4/4x4 07-20	2110-1225
YFM 350/R Raptor 04-13	2110-1224
YFM 350 X Warrior 00-04	2110-1224
YFM 350 X Wolverine Sport 06-09	2110-1225
YFM 400 A 2x4 Kodiak 03-04	2110-1226
YFM 400 FA 4x4 Kodiak 00-05	2110-1226
YFM 450 4x4 Kodiak 21-22	2110-1226
YFM 450 4x4 Kodiak EPS/SE 21-22	2110-1226
YFM 450 4x4 Kodiak 18-20	2110-1226
YFM 450 4x4 Kodiak EPS/SE 18-20	2110-1226
YFM 450 FA 4x4 Kodiak 03-06	2110-1226
YFM 450 FG 4x4 Grizzly 07-10	2110-1226
YFM 450 FG SP 4x4 Grizzly Special Edition 08	2110-1226
YFM 450 FX 4x4 Wolverine Sport/SE 06-10	2110-1226
YFZ 450 04-14	2110-1227
YFZ 450 SE Special Edition 07	2110-1227
YFZ 450 SP Special Edition 08	2110-1227
YFM 550 D 4x4 Grizzly 14	2110-1255
YFM 550 FG 4x4 Grizzly 09-13	2110-1255
YFM 550 FGP SE 4x4 Grizzly EPS/SE 09-13	2110-1255
YFM 550 FWA 4x4 Grizzly 12-13	2110-1255
YFM 550 FWAD 4x4 Grizzly EPS 12-14	2110-1255
YFM 550 FWAD 4x4 Grizzly SE 13	2110-1255
YFM 550 P 4x4 Grizzly EPS 14	2110-1255
YFM 600 F Grizzly 00	2110-1226
YFM 660 F 4x4 Grizzly 02-04	2110-1226
YFM 660 F LE 4x4 Grizzly Limited Edition 04	2110-1226
YFM 660 FA 4x4 Grizzly 05-06	2110-1226
YFM 660 FG 4x4 Grizzly 07-08	2110-1226
YXR 660 FA 4x4 Rhino 04-07	2110-1226
YFM 700 FGP 4x4 Grizzly EPS 07-13	2110-1246
YFM 700 FGP DU 4x4 Grizzly EPS Ducks Unlimited Ed. 09-10	2110-1255
YFM 700 FGP SE 4x4 Grizzly EPS SE 12-13	2110-1255
YFM 700 FGP SE/SP 4x4 Grizzly EPS Special Edition 07-09	2110-1246
YFM 700 FGP SP 4x4 Grizzly EPS SE 11	2110-1255
YFM 700 FWAN 4X4 Grizzly EPS 14	2110-1255
YFM 700 FWAN 4x4 Grizzly EPS SE 12-14	2110-1255
YFM 700 GD 4x4 Grizzly 16	2110-1255
YFM 700 GP 4x4 Grizzly EPS 16-21	2110-1255
YFM 700 GPL 4x4 Grizzly EPS LE 17-18	2110-1255
YFM 700 GPL 4x4 Grizzly EPS LTD 16	2110-1255
YFM 700 GPS 4x4 Grizzly EPS Alu 19-20	2110-1255
YFM 700 GPS 4x4 Grizzly EPS SE 16-22	2110-1255
YFM 700 KD 4x4 Kodiak 16-22	2110-1255
YFM 700 KPS 4x4 Kodiak EPS 19-20	2110-1255
YFM 700 KPS 4x4 Kodiak EPS Alu 19-20	2110-1255
YFM 700 KPS 4x4 Kodiak EPS SE 16-22	2110-1255
YFM KPX 4x4 Kodiak EPS 16-22	2110-1255
YFM 700 P 4x4 Grizzly EPS 14-15	2110-1255
YFM 700 PS 4x4 Grizzly EPS Special Edition 14	2110-1255
YFM 700 R Raptor 06-21	2110-1246
YFM 700 R 12-17	2110-1246
YFM 700 RSE Raptor Special Edition 07-20	2110-1246
YXE 700 Wolverine-R 19	2110-1246
YXE WD Wolverine 17-18	2110-1246
YXE 700 WDH Wolverine R-Spec Hunter 16	2110-1246
YXE 700 WPS Wolverine R-Spec EPS/SE 16-17	2110-1246
YXM 700 D 4x4 Viking 14-15	2110-1246
YXM 700 PS 4x4 Viking EPS SE 15	2110-1246
YXM 700 VD 4x4 Viking 16-19	2110-1246
YXM 700 VP 4x4 Viking EPS 20-21	2110-1246
YXM 700 VPS 4x4 Viking EPS 16-17	2110-1246
YXR 700 F 4x4 Rhino 08-13	2110-1246
YXR 700 F SE 4x4 Rhino SE 12-13	2110-1246
YXR 700 F SE 4x4 Rhino Special Edition 08	2110-1246

DICHIARAZIONE DI NON RESPONSABILITÀ: PER INFORMAZIONI IMPORTANTI RIGUARDANTI LA GARANZIA E LA CONFORMITÀ CON LE NORMATIVE VIGENTI SUL CONTROLLO DELL'INQUINAMENTO ACUSTICO E DELLE EMISSIONI DEI VEICOLI, VEDERE PAGINA 4.

I codici articolo in GRASSETTO GRIGIO sono novità 2024


2110-0354


2110-0525


2110-0349

MOTORINI DI AVVIAMENTO

- Fabbricati secondo le specifiche OEM
- Ricambio con montaggio diretto tramite vite

APPLICAZIONI	COD. ART.
ARCTIC CAT	
250 2x4 99-05	**2110-0344**
250 4x4 00-05	**2110-0344**
300 2x4 99-03	**2110-0344**
300 4x4 98-05	**2110-0344**
375 2x4 con cambio autom. 02	**2110-0346**
375 4x4 con cambio autom. 02	**2110-0346**
400 4x4 con cambio autom. 03/08	**2110-0346**
400 4x4 con cambio man. 03	**2110-0346**
400ACT 4x4 con cambio autom. 04	**2110-0346**
400ACT 4x4 con cambio man. 04	**2110-0346**
400FIS 2x4 con cambio autom. 03-04	**2110-0346**
400FIS 2x4 con cambio man. 03-04	**2110-0346**
400FIS 4x4 con cambio autom. 03-04	**2110-0346**
400FIS 4x4 con cambio man. 03-04	**2110-0346**
400FIS con cambio autom. 05-07	**2110-0346**
400FIS con cambio man. 05-07	**2110-0346**
400TBX 4x4 con cambio autom. 04-06	**2110-0346**
400TRV 06-07	**2110-0346**
400VP 4x4 con cambio autom. 05-06	**2110-0346**
400VP 4x4 con cambio man. 05-06	**2110-0346**
500 con cambio automatico 4x4 00-02	**2110-0419**
500 con cambio autom. 4x4 08	**2110-0419**
500 con cambio autom. LE 08-09	**2110-0419**
500 cambio man. 4x4 08-09	**2110-0419**
500 TRV Core 13	**2110-0539**
500 TRV H1 EFI 09-10	**2110-0539**
500 TRV H1 EFI LE 09	**2110-0539**
500 XT modello Utility 13 (con motorino di avviamento OEM avente COD. ART. 0825-011/0825-013/0825-024)	**2110-0539**
500FIS con cambio automatico 4x4 02-08	**2110-0419**
500FIS con cambio automatico LE 05-06	**2110-0419**
500FIS con cambio manuale 4x4 03-08	**2110-0419**
500FIS MPR con cambio autom. 04	**2110-0419**
500FIS MPR con cambio man. 04	**2110-0419**
500TBX 4x4 con cambio autom. 06	**2110-0346**
500TBX con cambio automatico 4x4 02-05	**2110-0419**
500TRV con cambio automatico 4x4 04-06	**2110-0419**
500TRV con cambio autom. 4x4 08	**2110-0419**
550 Core 13-14	**2110-0539**
550 GT Cruiser 12	**2110-0539**
550 GT Utility 12	**2110-0539**
550 H1 EFI 09-10	**2110-0539**
550 H1 EFI LE 09	**2110-0539**
550 LTD Utility 11-14	**2110-0539**
550 Prowler H1 EFI 09	**2110-0539**
550 Prowler XT 10-11	**2110-0539**
550 Prowler XT 13-14	**2110-0539**
550 PS 11	**2110-0539**
550 PS Cruiser 11	**2110-0539**
550 S EFI 10	**2110-0539**
550 TRV GT 11-12	**2110-0539**
550 TRV LTD 14	**2110-0539**
550 TRV S EFI 10	**2110-0539**
550 TRV XT 13-14	**2110-0539**
550 Utility 11-12	**2110-0539**
650 H1 FIS 07	**2110-0419**
650 H1 FIS LE 07	**2110-0419**
650 H1 LE 05	**2110-0419**
650 H1 SE 06	**2110-0419**
650 H1 TBX 07	**2110-0419**
650 H1 TRV 07	**2110-0419**
650 H1 TRV LE 07	**2110-0419**

APPLICAZIONI	COD. ART.
ARCTIC CAT (CONT)	
650 H1 08	**2110-0539**
650 H1 10	**2110-0539**
650 MudPro H1 10	**2110-0539**
650 Prowler 08	**2110-0539**
650 Prowler XT 08-09	**2110-0539**
650 TRV H1 08-09	**2110-0539**
650 Utility 11	**2110-0539**
700 Core 14	**2110-0539**
700 GT Utility 12	**2110-0539**
700 H1 EFI 08-09	**2110-0539**
700 H1 EFI LE 09	**2110-0539**
700 LTD Utility 11-14	**2110-0539**
700 MudPro 11-13	**2110-0539**
700 MudPro H1 EFI 09-10	**2110-0539**
700 MudPro LTD 12	**2110-0539**
700 MudPro LTD 14	**2110-0539**
700 Prowler HDX 11-14	**2110-0539**
700 Prowler XT 12	**2110-0539**
700 Prowler XT H1 EFI 09	**2110-0539**
700 Prowler XTX 08-12	**2110-0539**
700 Prowler XTX 14	**2110-0539**
700 Prowler XTX LE 09	**2110-0539**
700 PS Cruiser 11	**2110-0539**
700 TBX GT 12	**2110-0539**
700 TBX H1 EFI 10	**2110-0539**
700 TBX LTD 11	**2110-0539**
700 TBX XT 13-14	**2110-0539**
700 TRV 11	**2110-0539**
700 TRV GT 12	**2110-0539**
700 TRV H1 EFI Cruiser 09-10	**2110-0539**
700 TRV LTD 13-14	**2110-0539**
700 TRV S EFI 10	**2110-0539**
700 TRV XT 14	**2110-0539**
700 TRV EFI 08	**2110-0475**
700 XT modello Utility 13-14	**2110-0539**
700 Cruiser 12	**2110-0539**
700 EFI 08	**2110-0475**
700 EFI FIS 07	**2110-0475**
700 EFI FIS LE 07	**2110-0475**
700 EFI LE 08	**2110-0475**
700 EFI SE 06	**2110-0475**
700 Utility 11-12	**2110-0539**
1000 Thundercat con cambio autom. SE 08	**2110-0539**
1000 Thundercat H2 09	**2110-0539**
CAN-AM	
DS70 08-09/11-12	**2110-0390**
DS90 08-09/11-12	**2110-0390**
DS90X 08-09/11-12	**2110-0390**
Outlander 330 STD 04-05	**2110-0471**
Outlander 330 XT 05	**2110-0471**
Outlander 400 03	**2110-0471**
Outlander 400 Max 04-05	**2110-0471**
Outlander 400 Max STD 06-08	**2110-0471**
Outlander 400 Max XT 06-08	**2110-0471**
Outlander 400 STD 04-08	**2110-0471**
Outlander 400 XT 04-08	**2110-0471**
Traxter 500 99-04	**2110-0472**
Traxter 500 5 marce 05	**2110-0472**
Traxter 500 con cambio automatico 01-02	**2110-0472**
Traxter 500 con cambio automatico STD 03-04	**2110-0472**
Traxter 500 cambio automatico XT 03-04	**2110-0472**
Traxter 500 con cambio a pedale 01	**2110-0472**

APPLICAZIONI	COD. ART.
CAN-AM (CONT)	
Traxter 500 Max 03	**2110-0472**
Traxter 500 Max STD 04-05	**2110-0472**
Traxter 500 Max XT 04-05	**2110-0472**
Traxter 500 XL 01-05	**2110-0472**
Traxter 500 XT 01-05	**2110-0472**
Outlander 500 Max STD 07-08	**2110-0473**
Outlander 500 Max STD 07-08	**2110-0473**
Outlander 500 Max STD EFI 09-12	**2110-0473**
Outlander 500 Max XT 07-08	**2110-0473**
Outlander 500 Max XT EFI 09-12	**2110-0473**
Outlander 500 STD 07-08	**2110-0473**
Outlander 500 STD EFI 09-12	**2110-0473**
Outlander 500 XT 07-08	**2110-0473**
Outlander 500 XT EFI 09-12	**2110-0473**
Renegade 500 STD EFI 08-12	**2110-0473**
Outlander 650 Max STD 06-08	**2110-0473**
Outlander 650 Max STD EFI 09-12	**2110-0473**
Outlander 650 Max XT 06-08	**2110-0473**
Outlander 650 Max XT EFI 09-12	**2110-0473**
Outlander 650 STD 06-08	**2110-0473**
Outlander 650 STD EFI 09-12	**2110-0473**
Outlander 650 XT 06-08	**2110-0473**
Outlander 650 XT EFI 09-12	**2110-0473**
Outlander 800 Max LTD 07-08	**2110-0473**
Outlander 800 Max STD 06-08	**2110-0473**
Outlander 800 Max XT 06-08	**2110-0473**
Outlander 800 STD 06-08	**2110-0473**
Outlander 800 XT 06-08	**2110-0473**
Outlander 800R Max LTD EFI 09-11	**2110-0473**
Outlander 800R Max STD EFI 09-12	**2110-0473**
Outlander 800R Max XT EFI 09-12	**2110-0473**
Outlander 800R STD EFI 09-12	**2110-0473**
Outlander 800R XMR EFI 11-12	**2110-0473**
Outlander 800R XT EFI 09-12	**2110-0473**
Renegade 800 STD EFI 07-08	**2110-0473**
Renegade 800R STD EFI 09-12	**2110-0473**
Renegade 800R X EFI 08-12	**2110-0473**
Outlander 1000 EFI 12	**2110-0473**
Outlander 1000 XT EFI 12	**2110-0473**
Renegade 1000 STD EFI 12	**2110-0473**
Renegade 1000 XXC EFI 12	**2110-0473**
CFMOTO	
Tutti i modelli CF500 07-09	**2110-0537**
CF500-2/A 11-12	**2110-0537**
X5 tutti 11-12	**2110-0537**
CF500 Rancher (UTV) 11-12	**2110-0537**
X6 Terralander 11-13	**2110-0537**
CF600 Rancher (UTV) 11-13	**2110-0537**
Z6 Terracross 600 (UTV) 12-13	**2110-0537**
Z6-EX Terracross 625 (UTV) 12-13	**2110-0537**
HONDA	
ATC250ES Big Red 87	**2110-0331**
ATC250SX 87	**2110-0331**
TRX250 Utility 87	**2110-0331**
TRX250 Fourtrax Recon 97-07	**2110-0334**
TRX250EX Sportrax 01-08	**2110-0334**
TRX250X 09-11-13	**2110-0334**
TRX300 Fourtrax 2x4/4x4 88-00	**2110-0331**
TRX350 Fourtrax 87-89	**2110-0332**
TRX350 Rancher 00-06	**2110-0330**
TRX400FW Fourtrax Foreman 95-03	**2110-0335**
TRX400 Fourtrax Rancher (tutti) 04-07	**2110-0469**

MOTORINI DI AVVIAMENTO continua alla pagina successiva.

DICHIARAZIONE DI NON RESPONSABILITÀ: PER INFORMAZIONI IMPORTANTI RIGUARDANTI LA GARANZIA E LA CONFORMITÀ CON LE NORMATIVE VIGENTI SUL CONTROLLO DELL'INQUINAMENTO ACUSTICO E DELLE EMISSIONI DEI VEICOLI, VEDERE PAGINA 4.

I codici articolo in **GRASSETTO GRIGIO** sono novità 2024

MOTORINI DI AVVIAMENTO (CONT)

APPLICAZIONI	COD. ART.
HONDA (CONT)	
TRX450 Fourtrax Foreman 98-04 (tutti)	**2110-0335**
TRX500 Fourtrax Foreman 05-09/11 (tutti)	**2110-0335**
TRX500 Rubicon 00-03 (tutti)	**2110-0336**
TRX650 Fourtrax Rincon (tutti) 03-05	**2110-0474**
TRX680 Fourtrax Rincon (tutti) 06-13	**2110-0474**
KAWASAKI	
KFX80 03-06	**2110-0343**
KAF300A Mule 500 90-93	**2110-0340**
KAF300B Mule 500 94-96	**2110-0340**
KAF300C Mule 550 97-04	**2110-0340**
KAF300D Mule 520 00-01	**2110-0340**
KAF400A Mule 610 4x4 05-12	**2110-0341**
KAF400B Mule 600 05-09	**2110-0341**
KAF400C Mule 610 4x4 05-08	**2110-0341**
KAF400D Mule 610 XC 10-12	**2110-0341**
KVF650 Prairie 4x4 02-03	**2110-0421**
KVF650 Brute Force 4x4 05-06/09-13	**2110-0421**
KVF650i Brute Force 4x4i 06-07	**2110-0421**
KFX700 04-08	**2110-0421**
KVF700 Prairie 4x4 04-06	**2110-0421**
KVF750i Brute Force 4x4i 05-12	**2110-0421**
KAF620E Mule 3010 01-08	**2110-0856**
KAF620F Mule 3020 93	**2110-0856**
KAF620F Mule 3020 01-02	**2110-0856**
KAF620G Mule 3000 01-08	**2110-0856**
KAF620H Mule 3010 93	**2110-0856**
KAF620J Mule 3010 Trans 06-08	**2110-0856**
KAF620M Mule 4010 09-12,14-16	**2110-0856**
KAF620P Mule 4000 09-12, 14-16	**2110-0856**
KAF620R Mule 4010 Trans 09-12, 14-16	**2110-0856**
KAF620T/V Mule 4010 SE 16	**2110-0856**
KYMCO	
Mongoose/XXR 250 03-08	**2110-0487**
MXU 250 04-11	**2110-0487**
Mongoose/XXR 300 05-07	**2110-0487**
MXU 300 05-11	**2110-0487**
POLARIS	
Predator 50 07	**2110-0498**
Outlaw 50 08-09, 13	**2110-0498**
Outlaw 90 (4 tempi) 07-13	**2110-0405**
Sportsman 90 (4 tempi) 07-12	**2110-0405**
Phoenix 200 05-13	**2110-0360**
Sawtooth 200 06-07	**2110-0360**
Cyclone 250 87	**2110-0354**
Scrambler 250 85-86	**2110-0354**
Trail Blazer 250 90-06	**2110-0354**
Trail Boss 250 88/90-91	**2110-0354**
Trail Boss 250 2x4 87-92	**2110-0354**
Trail Boss 250 4x4 85-99	**2110-0354**
Xplorer 250 00-02	**2110-0354**
300 2x4 94-95	**2110-0354**
300 4x4 94-95	**2110-0354**
300 6x6 94	**2110-0354**
Trail Boss 300 2x4 95	**2110-0354**
Trail Boss 300 4x4 95	**2110-0354**
Xplorer 300 4x4 95-02	**2110-0354**
Xpress 300 96-99	**2110-0354**
Sportsman 300 4x4 08-09	**2110-0521**
Magnum 325 2x4 00-02	**2110-0355**
Magnum 325 4x4 00-02	**2110-0355**
Trail Boss 325 00-02	**2110-0355**
Magnum 330 03-06	**2110-0355**
Trail Boss 330 03-13	**2110-0355**
Sportsman 335 99-00	**2110-0355**
Worker 335 99	**2110-0355**
350L 2x4 93	**2110-0354**
350L 4x4 93	**2110-0354**
Trail Boss 350L 2x4/4x4 90-92	**2110-0354**
Scrambler 400/2x4 00-02	**2110-0354**
Scrambler 400 4x4 95-00	**2110-0354**
Scrambler 400 4x4 02	**2110-0354**
Sport 400L 94-97	**2110-0354**
Sport 400 98-05	**2110-0354**
Sportsman 400 94-97	**2110-0354**
Sportsman 400 01-05	**2110-0355**
Sportsman 400 11-12	**2110-0355**

APPLICAZIONI	COD. ART.
POLARIS (CONT)	
Sportsman 400 HO 4x4 08-10	**2110-0522**
Xplorer 400 95-02	**2110-0354**
Xpress 400L 96-97	**2110-0354**
Magnum 425 2x4 95-98	**2110-0355**
Magnum 425 4x4 95-97/99	**2110-0355**
Ranger 425/2x4 03-04	**2110-0355**
Sportsman 450 06-07	**2110-0355**
Outlaw 450 08-10	**2110-0525**
ATP 500 4x4 04-05	**2110-0355**
Big Boss 500 6x6 98-02	**2110-0355**
Magnum 500 4x4 99-03	**2110-0355**
Predator 500 04-06	**2110-0357**
Scrambler 500/2x4 97-02	**2110-0355**
Scrambler 500/2x4 05-08	**2110-0355**
Scrambler 500/4x4 97-12	**2110-0355**
Sportsman 500 4x4 96-00	**2110-0355**
Sportsman 500 6x6 98-08	**2110-0355**
Sportsman 500 EFI HO 4x4 06-09	**2110-0355**
Sportsman 500 EFI Tractor 10-12	**2110-0355**
Sportsman 500 EFI X2 06-09	**2110-0355**
Sportsman 500 HO 4x4 01-06/08-12	**2110-0355**
Sportsman 500 X2 2-Up 06-08	**2110-0355**
Sportsman Touring 500 EFI 4x4 08-09	**2110-0355**
Sportsman Touring 500 HO 4x4 10-12	**2110-0355**
Sportsman X 500 02	**2110-0355**
Worker 500 99-02	**2110-0355**
Xplorer 500 97	**2110-0355**
Outlaw 525 07-11	**2110-0525**
Sportsman 550 11-13	**2110-0523**
Sportsman 550 EPS 10-13	**2110-0523**
Sportsman 550 EPS Int 10	**2110-0523**
Sportsman 550 X2 10-13	**2110-0523**
Sportsman 550 X2 Int 11-13	**2110-0523**
Sportsman 550 XP 09-10	**2110-0523**
Sportsman 550 XP EPS 09	**2110-0523**
Sportsman 550 XP LE 09	**2110-0523**
Sportsman Forest 550 11-13	**2110-0523**
Sportsman Touring 550 EPS 10-13	**2110-0523**
Sportsman Touring 550 EPS Int 13	**2110-0523**
Sportsman Touring 550 XP EPS Int 12	**2110-0523**
Sportsman 600 03-05	**2110-0356**
Sportsman 700 02-08	**2110-0356**
Sportsman 800/EFI 4x4 05-13	**2110-0356**
Sportsman 800 EFI HO 4x4 08-09	**2110-0356**
Sportsman 800 EFI 6x6/Forest 09-13	**2110-0356**
Sportsman 800 EFI X2 07	**2110-0356**
Sportsman Touring 800 EFI 4x4 08-09	**2110-0356**
Sportsman 850XP 09-13	**2110-0406**
Sportsman Forest 850 11-13	**2110-0406**
Sportsman Touring 850 EPS 2 passeggeri 11-13	**2110-0406**
Sportsman 850XP EPS 10-13	**2110-0406**
Ranger 400/4x4 10-12	**2110-0355**
Ranger 500/2x4 05-08	**2110-0355**
Ranger 500/4x4 03-05	**2110-0355**
Ranger 500/4x4 06-07	**2110-0355**
Ranger 500 4x4 EFI 06-12	**2110-0355**
Ranger 500 6x6 99/03-05	**2110-0355**
Ranger 700 EFI 4x4 06-09	**2110-0356**
Ranger 700 EFI 6x6 06-09	**2110-0356**
Ranger XP 700 4x4 06-07	**2110-0356**
Ranger 800 EFI 4x4 10-11	**2110-0356**
Ranger 800 EFI 6x6 10-12	**2110-0356**
RZR 800 EFI 08-10/12	**2110-0356**
RZR 800, modello EFI "S" 09-10/12	**2110-0356**
RZR 900 EFI XP 11	**2110-0583**
RZR 900 EFI XP 12	**2110-0583**
Ranger 900 Crew (tutti) 15	**2110-0584**
Ranger 900 XP (tutti) 13-15	**2110-0584**
RZR 900 (tutti) 14-15	**2110-0584**
RZR S 900 (tutti) 15	**2110-0584**
RZR XP 900 (tutti) 13	**2110-0584**
RZR XP 1000 (tutti) 14-15	**2110-0584**
RZR XP 4 1000 (tutti) 14-15	**2110-0584**
Sportsman 450 HO 16	**2110-0860**
Sportsman 570 (tutti) 14-16	**2110-0860**
Sportsman 570 SP (tutti) 15-16	**2110-0860**

APPLICAZIONI	COD. ART.
POLARIS (CONT)	
Sportsman 570 X2 EPS 15-16	**2110-0860**
Sportsman Ace 570 (tutti) 15-17	**2110-0860**
Sportsman Forest 570 (tutti) 14-15	**2110-0860**
Sportsman Touring 570 (tutti) 14-17	**2110-0860**
SUZUKI	
LT80 Quadsport 87-05	**2110-0343**
LT160 Quadrunner 03-04	**2110-0423**
LT160E Quadrunner 89-92	**2110-0423**
LTF160 Quadrunner 91-01	**2110-0423**
LT230E Quadrunner 88-93	**2110-0423**
LT-F250 Quadrunner 250 88-99	**2110-0344**
LT-F250X 99	**2110-0344**
LTF250 Ozark 02-09	**2110-0423**
LTZ250 Quadsport 04-09	**2110-0423**
LT-4WD Quadrunner 4WD 87-96	**2110-0344**
LT-F 300F King Quad 99	**2110-0344**
LT-F 4WDX King Quad 91-98	**2110-0344**
LT-F4WD 97-98	**2110-0344**
LTF 4WD King Quad 97-98	**2110-0344**
LT-A4002WD Eiger 2WD 02-07	**2110-0346**
LTA4004WD Eiger 4WD 02-07	**2110-0346**
LTA400F King Quad 08-09	**2110-0346**
LT-A450X 07-09	**2110-0389**
LT-A500X King Quad 09/11-12	**2110-0389**
LTA700X KingQuad 4x4 05-07	**2110-0475**
LTA750X KingQuad 08-09	**2110-0475**
YAMAHA	
YFM50 Raptor 04-08	**2110-0347**
YFM80 Badger 92-01	**2110-0347**
YFM80 Grizzly 05-08	**2110-0347**
YFM80 Moto 4 85-91	**2110-0347**
YFM80 Raptor 02-08	**2110-0347**
YFM100 Champ 87-91	**2110-0347**
YFA125 Breeze 89-04	**2110-0353**
YFM125 Grizzly 04-12	**2110-0353**
YFM200 Moto 4 85-89	**2110-0348**
YTM200 Tri-Moto, catena di distribuzione, 83-86	**2110-0348**
YTM200E Tri-Moto, trasmissione a cardano, 83-84	**2110-0348**
YTM200ER Yamahauler 85-86	**2110-0348**
YFM225 Moto 4 86-88	**2110-0348**
YTM225DR Tri-Moto 85-86	**2110-0348**
YTM225DX Tri-Moto 83-85	**2110-0348**
YFB250F Timberwolf 92-00	**2110-0348**
YFM250 89-91	**2110-0348**
YFM250 Bear Tracker 99-03	**2110-0348**
YFM250 Big Bear 09-10	**2110-0348**
YFM250 Raptor 08-12	**2110-0427**
YFM350 Big Bear 87-96	**2110-0349**
YFM350 Big Bear 2WD 96-98	**2110-0349**
YFM350 Moto 4 87-95	**2110-0349**
YFM350 Raptor 04-12	**2110-0349**
YFM350 Warrior 87-03	**2110-0349**
YFM350 Wolverine 95-05	**2110-0350**
YFM350FW Big Bear 4x4 96	**2110-0349**
YFM350FW Big Bear 4x4 98-99	**2110-0350**
YFM350FWBJ Big Bear 4WD SE 97	**2110-0350**
YFM350 Big Bear 4WD 97	**2110-0349**
YFP350 Terrapro 88-89	**2110-0349**
YFM400 Big Bear 00-12	**2110-0350**
YFM400 Grizzly 07	**2110-0352**
YFM400 Kodiak 93-98	**2110-0349**
YFM400 Kodiak 99	**2110-0350**
YFM400 Kodiak 2WD 00-04	**2110-0352**
YFM400 Kodiak 4WD 00-06	**2110-0352**
YFM450 Grizzly 4WD 07-09	**2110-0352**
YFM450 Kodiak 4WD 03-06	**2110-0352**
YFM450 Wolverine Sport 4x4 06-09	**2110-0352**
YFZ450 04-09, 12-13	**2110-0955**
YFM600 Grizzly 98-01	**2110-0352**
YFM660 Grizzly 02-08	**2110-0352**
YFM660 Raptor 01-05	**2110-0351**
YXR660 Rhino 04-07	**2110-0352**
YFM700 Grizzly 07-08	**2110-0470**
YFM700 Raptor 06-12	**2110-0470**
YXR7F Rhino 700 (tutti) 08-09	**2110-0470**
YXR7F Rhino 700 (tutti) 11	**2110-0470**

DICHIARAZIONE DI NON RESPONSABILITÀ: PER INFORMAZIONI IMPORTANTI RIGUARDANTI LA GARANZIA E LA CONFORMITÀ CON LE NORMATIVE VIGENTI SUL CONTROLLO DELL'INQUINAMENTO ACUSTICO E DELLE EMISSIONI DEI VEICOLI, VEDERE PAGINA 4.

I codici articolo in GRASSETTO GRIGIO sono novità 2024


2110-0068


2110-0253


2112-1338


2110-0436


2110-0576


2110-0106


2110-1299


2110-0958


2110-0213


2110-0963


2110-0581


2110-1328


Tappo di uscita OEM

MOTORINI DI AVVIAMENTO

- Motorini di avviamento a un prezzo abbordabile, realizzati con cuscinetti a durata maggiore rispetto a quelli OEM
- Molti motorini di avviamento OEM hanno un cuscinetto a rulli albero secondario non protetto all'esterno del paraolio albero secondario; in questo modo, l'umidità penetra dal tappo del motore elettrico, passando per il corpo albero fino al cuscinetto a rulli albero secondario non protetto, corrodendolo
- Rick's ha posto fine a questo problema dotando il nuovo componente aftermarket di un cuscinetto a sfera con doppia guarnizione di tenuta, con il paraolio albero secondario all'esterno del cuscinetto
- L'adozione di questo semplice accorgimento ingegneristico ha portato a due risultati: da una parte, il cuscinetto esterno viene in questo modo protetto da danneggiamenti dovuti alla penetrazione di acqua, dall'altra, il cuscinetto a sfera sigillato può essere sostituito

APPLICAZIONI	COD. ART.
ARCTIC CAT	
250 2x4/4x4 99-05	**2110-0068**
250 2x4 Utility 06-09	**2110-0384**
250 DVX 06-08	**2110-0384**
300 2x4/4x4 98-05	**2110-0068**
300 DVX 09	**2110-0384**
366 con cambio automatico 4x4 08-09	**2110-0253**
375 con cambio autom. 2x4/4x4 02	**2110-0253**
400 2x4/4x4 98-01	**2110-0256**
400 con cambio man./ autom. 4x4 03-04, 08	**2110-0253**
400FIS con cambio man./autom. 2x4/ 4x4 03-07	**2110-0253**
400ACT con cambio man./autom. 4x4 04	**2110-0253**
400VP con cambio man./autom. 4x4 05-06	**2110-0253**
400TBX cambio automatico 04-06	**2110-0253**
400TRV 06-07	**2110-0253**
500 con cambio autom./con cambio autom. LE 08	**2110-0256**
500 con cambio autom. 4x4 00-02, 08-09	**2110-0256**
500FIS con cambio automatico 4x4 02-08	**2110-0256**
500FIS con cambio automatico LE 05-06	**2110-0256**
500FIS con cambio manuale 4x4 03-08	**2110-0256**
500FIS MPR con cambio automatico/ manuale 04	**2110-0256**
500TBX con cambio automatico 4x4 02-05	**2110-0256**
500TBX con cambio autom. 4x4 06	**2110-0253**
500TRV con cambio automatico 4x4 04-06, 08	**2110-0256**
500TRV Core 13	**2110-0538**
500TRV H1 EFI 09-10	**2110-0538**
500TRV H1 EFI LE 09	**2110-0538**
500 XT Utility 13	**2110-0538**[2]
550 Core 13-14	**2110-0538**
550 GT Cruiser 12	**2110-0538**
550 GT Utility 12	**2110-0538**
550 H1 EFI 09-10	**2110-0538**
550 H1 EFI International 10	**2110-0538**
550 H1 EFI LE 09	**2110-0538**
550 LTD Utility 11-14	**2110-0538**
550 Prowler H1 EFI 09	**2110-0538**
550 Prowler XT 10-11, 13-14	**2110-0538**
550 PS/PS Cruiser 11	**2110-0538**

APPLICAZIONI	COD. ART.
ARCTIC CAT (CONT)	
550 S EFI 10	**2110-0538**
550 TRV GT 11-12	**2110-0538**
550 TRV LTD 14	**2110-0538**
550 TRV S EFI 10	**2110-0538**
550 TRV XT 13-14	**2110-0538**
550 Utility 11-12	**2110-0538**
550 Utility International 11-12	**2110-0538**
650 H1 08, 10	**2110-0538**
650 HI FIS/TBX/TRV 07	**2110-0256**
650 MudPro H1 10	**2110-0538**
650 Prowler 08	**2110-0538**
650 Prowler XT 08-09	**2110-0538**
650 TRV H1 08-09	**2110-0538**
650 Utility 11	**2110-0538**
700 Cruiser 12	**2110-0538**
700 Core 14	**2110-0538**
700 Cruiser 12	**2110-0538**
700 Utility 11-12	**2110-0538**
700 EFI SE 06	**2110-0465**
700 EFI FIS/EFI FIS LE 07	**2110-0465**
700 EFI/EFI LE/TRV EFI 08	**2110-0465**
700 GT Utility 12	**2110-0538**
700 H1 EFI 08-09	**2110-0538**
700 H1 EFI LE/SE 09	**2110-0538**
700 LTD Utility 11-14	**2110-0538**
700 MudPro 11-13	**2110-0538**
700 MudPro H1 EFI 09-10	**2110-0538**
700 MudPro LTD 12,14	**2110-0538**
700 Prowler HDX 11-14	**2110-0538**
700 Prowler XT 12	**2110-0538**
700 Prowler XT H1 EFI 09	**2110-0538**
700 Prowler XTX 08-12, 14	**2110-0538**
700 Prowler XTX LE 09	**2110-0538**
700 PS Cruiser 11	**2110-0538**
700 TBX GT 12	**2110-0538**
700 TBX H1 EFI 10	**2110-0538**
700 TBX LTD 11	**2110-0538**
700 TBX XT 13-14	**2110-0538**
700 TRV 11	**2110-0538**
700 TRV GT 12	**2110-0538**
700 TRV H1 EFI Cruiser 09-10	**2110-0538**

APPLICAZIONI	COD. ART.
ARCTIC CAT (CONT)	
700 TRV LTD 13-14	**2110-0538**
700 TRV S EFI 10	**2110-0538**
700 TRV XT 14	**2110-0538**
700 XT Utility 13-14	**2110-0538**
1000 Cruiser (tutti i modelli) 12	**2112-1338**
1000 GT modello Utility 12	**2112-1338**
1000 LTD (tutti i modelli Utility) 11	**2112-1338**
1000 Mud Pro (tutti) 10-12	**2112-1338**
1000 Prowler XTZ (tutti i modelli) 09-13	**2112-1338**
1000 Thundercat H2 LE 10	**2112-1338**
1000 Thundercat con cambio autom. SE 08	**2110-0538**
1000 Thundercat H2 09	**2110-0538**
1000 TRV (tutti i modelli) 10-13	**2112-1338**
1000 XT (tutti i modelli) 13	**2112-1338**
BMS MOTORSPORTS	
150cc Sports (tutti)	**2110-0868**
200cc Sports (tutti)	**2110-0873**
CAN-AM	
DS70 08-12	**2110-0386**
DS90/X 08-12	**2110-0386**
Outlander 330 STD 04-05	**2110-0436**
Outlander 330 XT 05	**2110-0436**
Outlander 400 03	**2110-0436**
Outlander 400 Max 04-05	**2110-0436**
Outlander 400 Max STD 06-08	**2110-0436**
Outlander 400 Max XT 06-08	**2110-0436**
Outlander 400 STD 04-08	**2110-0436**
Outlander 400 XT 04-08	**2110-0436**
Traxter 500 99-04	**2110-0437**
Traxter 500 5 marce 05	**2110-0437**
Traxter 500 con cambio automatico 01-02	**2110-0437**
Traxter 500 con cambio automatico STD 03-04	**2110-0437**
Traxter 500 cambio automatico XT 03-04	**2110-0437**
Traxter 500 con cambio a pedale 01	**2110-0437**
Traxter 500 Max 03	**2110-0437**
Traxter 500 Max STD 04-05	**2110-0437**
Traxter 500 Max XT 04-05	**2110-0437**
Traxter 500 XL 01-05	**2110-0437**
Traxter 500 XT 01-05	**2110-0437**

[2] Ricambi per statori compatibili solo con COD. ART. OEM 0825-011, 0825-013, 0825-024.

MOTORINI DI AVVIAMENTO continua alla pagina successiva.

DICHIARAZIONE DI NON RESPONSABILITÀ: PER INFORMAZIONI IMPORTANTI RIGUARDANTI LA GARANZIA E LA CONFORMITÀ CON LE NORMATIVE VIGENTI SUL CONTROLLO DELL'INQUINAMENTO ACUSTICO E DELLE EMISSIONI DEI VEICOLI, VEDERE PAGINA 4.

I codici articolo in **GRASSETTO GRIGIO** sono novità 2024

RICK'S MOTORSPORT ELECTRICS

MOTORINI DI AVVIAMENTO (CONT)

APPLICAZIONI	COD. ART.
CAN-AM (CONT)	
Outlander 500 DPS EFI 14-15	**2110-0441**
Outlander 500 L DPS EFI 15	**2110-0441**
Outlander 500 L DPS EFI 15	**2110-0441**
Outlander 500 L Max STD EFI 15	**2110-0441**
Outlander 500 L STD EFI 15	**2110-0441**
Outlander 500 Max DPS EFI 14-15	**2110-0441**
Outlander 500 Max STD 07-08	**2110-0441**
Outlander 500 Max STD EFI 09-14	**2110-0441**
Outlander 500 Max XT 07-08	**2110-0441**
Outlander 500 Max XT EFI 09-15	**2110-0441**
Outlander 500 STD 07-08	**2110-0441**
Outlander 500 STD EFI 09-14	**2110-0441**
Outlander 500 XT 07-08	**2110-0441**
Outlander 500 XT EFI 09-12, 14-15	**2110-0441**
Renegade 500 STD EFI 08-12, 15	**2110-0441**
Outlander 570 DPS EFI 16-22	**2110-0441**
Outlander 650 DPS EFI 13-22	**2110-0441**
Outlander 650 Max DPS EFI 13-22	**2110-0441**
Outlander 650 Max STD EFI 06-22	**2110-0441**
Outlander 650 Max X EFI 14	**2110-0441**
Outlander 650 STD EFI 06-22	**2110-0441**
Outlander 650 Max XT EFI 06-22	**2110-0441**
Outlander 650 XMR EFI 13-22	**2110-0441**
Outlander 650 XT EFI 06-22	**2110-0441**
Outlander 650 XT-P EFI 10-11, 15	**2110-0441**
Commander 800R DPS/STD/XT 14-15	**2110-0441**
Commander 800/R STD/DPS 11-17	**2110-0441**
Commander 800/R XT 11-17	**2110-0441**
Commander 800 Max DPS 16-17	**2110-0441**
Defender 800 16-17	**2110-0441**
Outlander 800 XT/Max XT/STD/Max STD 06-08	**2110-0441**
Outlander 800 Max LTD 07-08	**2110-0441**
Outlander 800R DPS EFI 13-15	**2110-0441**
Outlander 800R Max LTD EFI 09-12	**2110-0441**
Outlander 800R Max STD EFI 09-15	**2110-0441**
Outlander 800R Max XT EFI 09-15	**2110-0441**
Outlander 800R Max XT-P EFI 10-15	**2110-0441**
Outlander 800R STD EFI 09-15	**2110-0441**
Outlander 800R XMR EFI 10-15	**2110-0441**
Outlander 800R XT EFI 09-15	**2110-0441**
Outlander 800R XT-P EFI 10-15	**2110-0441**
Renegade 800 STD EFI 07-08	**2110-0441**
Renegade 800R STD EFI 09-15	**2110-0441**
Renegade 800R X/XXC EFI 08-15	**2110-0441**
Outlander 850 DPS EFI 16-22	**2110-0441**
Outlander 850 Max XT/XT-P EFI 16-22	**2110-0441**
Outlander 850 MOS EFI 17-22	**2110-0441**
Outlander 850 XMR EFI 16-22	**2110-0441**
Outlander 850 XT/XT-P EFI 16-22	**2110-0441**
Renegade 850 STD EFI 16-22	**2110-0441**
Renegade 850 XXC EFI 16-22	**2110-0441**
Commander 1000 DPS 14-22	**2110-0441**
Commander 1000 LTD 14-22	**2110-0441**
Commander 1000 Max DPS 14-22	**2110-0441**
Commander 1000 Max XT 14-22	**2110-0441**
Commander 1000 STD 11-22	**2110-0441**
Commander 1000 XT 14-22	**2110-0441**
Commander 1000 XT-P 14-22	**2110-0441**
Commander 1000 X 12-13	**2110-0441**
Defender 1000 16-17	**2110-0441**
Maverick 1000 Max STD 14-15	**2110-0441**
Maverick 1000 Max XRS 14	**2110-0441**
Maverick 1000 Max XRS-DPS 14-15	**2110-0441**
Maverick 1000 STD 14-15	**2110-0441**
Maverick 1000 XMR 14-15	**2110-0441**
Maverick 1000 XRS 13-15	**2110-0441**
Maverick 1000 XRS-DPS 14-15	**2110-0441**
Maverick 1000R DPS/Max DPS/Max STD 13-17	**2110-0441**
Maverick 1000R XC/XDS/XMR/XRS/XXC 15-17	**2110-0441**
Maverick 1000T 16-17	**2110-0441**
Outlander 1000 DPS EFI 12-15	**2110-0441**
Outlander 1000 Max DPS EFI 13-15	**2110-0441**
Outlander 1000 Max LTD EFI 13-15	**2110-0441**
Outlander 1000 Max XT EFI 13-15	**2110-0441**

APPLICAZIONI	COD. ART.
CAN-AM (CONT)	
Outlander 1000 Max XT-P EFI 13-22	**2110-0441**
Outlander 1000 XMR EFI 13-15	**2110-0441**
Outlander 1000 XT EFI 12-22	**2110-0441**
Outlander 1000 XT-P EFI 13-15	**2110-0441**
Renegade 1000 STD EFI 12-17	**2110-0441**
Renegade 1000 XXC EFI 12-17	**2110-0441**
CFMOTO	
CF500 (tutti) 07-09	**2110-0576**
CF500-2/2 A 11-12	**2110-0576**
CF500 Rancher 11-12	**2110-0576**
X5 Terralander 11-12	**2110-0576**
CF600 Rancher 11-13	**2110-0576**
X6 Terralander 11-13	**2110-0576**
Z6 Terracross 600 12-13	**2110-0576**
Z6-EX Terracross 625 12-13	**2110-0576**
CF800 Tracker 11-14	**2110-0569**
X8 Terralander 800 11-14	**2110-0569**
EAGLE	
Eagle 150 (tutti)	**2110-0868**
GK150 (tutti)	**2110-0868**
Hanwei 150 (tutti)	**2110-0868**
Reaction 150 con cambio autom. (tutti)	**2110-0868**
Sport Utility 150 HW (tutti)	**2110-0868**
ST 150 (tutti)	**2110-0868**
STI 150 (tutti)	**2110-0868**
Trail Master 150 (tutti)	**2110-0868**
200 GY con scanalatura a 9 denti (tutti)	**2110-0873**
200 HS con scanalatura a 9 denti (tutti)	**2110-0873**
200 ST con scanalatura a 9 denti (tutti)	**2110-0873**
200 ST-7 con scanalatura a 9 denti (tutti)	**2110-0873**
200 STV con scanalatura a 9 denti (tutti)	**2110-0873**
Avenger 200 Sport RS con scanalatura a 9 denti (tutti)	**2110-0873**
Eagle 200 con scanalatura a 9 denti (tutti)	**2110-0873**
Reaction 200 WC con scanalatura a 9 denti (tutti)	**2110-0873**
Sport Utility 200 HW con scanalatura a 9 denti (tutti)	**2110-0873**
Trail Master 200 con scanalatura a 9 denti (tutti)	**2110-0873**
250 ST con scanalatura a 9 denti (tutti)	**2110-0873**
250 ST-5 con scanalatura a 9 denti (tutti)	**2110-0873**
250 ST-6 con scanalatura a 9 denti (tutti)	**2110-0873**
250 Utility con scanalatura a 9 denti (tutti)	**2110-0873**
Avenger 250 Sport con scanalatura a 9 denti (tutti)	**2110-0873**
Eagle 250 con scanalatura a 9 denti (tutti)	**2110-0873**
Hellkat 250-R con scanalatura a 9 denti (tutti)	**2110-0873**
Kazuma 250 con scanalatura a 9 denti (tutti)	**2110-0873**
Sport Utility 250 HW con scanalatura a 9 denti (tutti)	**2110-0873**
Trail King 250 catena con scanalatura a 9 denti (tutti)	**2110-0873**
Trail King 250 cardano con scanalatura a 9 denti (tutti)	**2110-0873**
Wildkat 250S con scanalatura a 9 denti (tutti)	**2110-0873**
E-TON	
AXL50 Lightning 00-01	**2110-0106**
RXL50 Viper 02-04	**2110-0106**
Tutti i modelli TXL50 Thunder	**2110-0106**
RXL70 Viper 2 tempi 04-07	**2110-0107**
AXL90 Lighting 2 tempi (tutti)	**2110-0107**
DXL90 Sierra 2 tempi 00-05	**2110-0107**
RXL90 Viper 2 tempi 02-07	**2110-0107**
TXL90 Thunder 2 tempi 00-01	**2110-0107**
CXL-150 Yukon II 150 (tutti)	**2110-0868**
PN2F Beamer R4-150 (tutti)	**2110-0868**
RXL-150R Viper 150 (tutti)	**2110-0868**
YXL-150 Yukon 150 (tutti)	**2110-0868**
PN2I Matrix R4-150 (tutti)	**2110-0870**
GILERA	
Oregon 250 (tutti)	**2110-0880**
GO SCOOT	
Jaguar 150 (tutti)	**2110-0868**

APPLICAZIONI	COD. ART.
HONDA	
ATC250SX/ES 87	**61-191**
TRX250 FourTrax 87	**61-191**
TRX250 Recon 97-07	**61-194**
TRX250 FourTrax Recon 08-20	**2110-1299**
TRX250EX 01-08	**61-194**
TRX250X 09, 11-13	**61-194**
TRX300 FourTrax 88-00	**61-191**
TRX300EX Sportrax 93-08	**61-193**
TRX350X 09	**61-193**
TRX350 FourTrax Foreman 87-89	**61-192**
TRX350 Rancher 4x4 00-06	**2110-0184**
TRX400FW Foretrax Foreman 95-03	**2110-0102**
TRX400 Rancher 4x4 04-07	**2110-0185**
TRX420 Rancher (tutti i modelli) 10-19	**2110-0960**
TRX450 Fourtrax Foreman 4x4 (tutti i modelli) 02-04	**2110-0102**
TRX450 Fourtrax Foreman 4x4 98-01	**2110-0102**
TRX450ER 06-08	**2110-0595**
Pioneer 500 15-21	**2110-0960**
TRX500 Rubicon 00-03	**2110-0044**
TRX500 Fourtrax Foreman (tutti i modelli) 05-11	**2110-0102**
TRX500 Fourtrax Foreman/Rubicon (tutti i modelli) 12-19	**2110-0960**
TRX650 Fourtrax Rincon (tutti i modelli) 03-05	**2110-0467**
TRX680 Fourtrax Rincon (tutti i modelli) 06-19	**2110-0467**
MUV700 Big Red 09-13	**2110-0958**
SXS700M Pioneer 700 14-21	**2110-0467**
KAWASAKI	
KSF80 (KFX80) 03-06	**61-301**
KLF220 Bayou 88-02	**2110-0041**
KLF250 Bayou 03-09	**2110-0041**
KAF300A/B Mule 500 90-96	**2110-0213**
KAF300D Mule 520 00-01	**2110-0213**
KAF300C Mule 550 97-04	**2110-0213**
KVF300 Prairie 99-02	**2110-0040**
KEF300 Lakota 95-03	**2110-0040**
KLF300A Bayou 86-87	**2110-0040**
KLF300B Bayou 88-04	**2110-0040**
KLF300C Bayou 89-04	**2110-0040**
KLF400B Bayou 4x4 93-99	**2110-0042**
KVF400 Prairie 97-02	**2110-0042**
KFX450R 08-14	**2110-1085**
KAF620 Mule 2500/2510/2520 93-00	**2110-0220**
KVF650 Prairie 02-03	**2110-0313**
KVF650 Brute Force 4x4 05-06, 09-13	**2110-0313**
KVF650i Brute Force 4x4i 06-12	**2110-0313**
KSV700 (KFX700) 04-08	**2110-0313**
KVF700 Prairie 4x4 04-06	**2110-0313**
KVF750i Brute Force 4x4i 05-23	**2110-0313**
KTM	
450 SX ATV 09-10	**2110-1111**
450 XC ATV 08-09	**2110-0528**
505 SX ATV 09-10	**2110-1111**
525 XC ATV 08-09	**2110-0528**
KYMCO	
MXU 50 06-07	**2110-0871**
MXU 50 SR 06	**2110-0871**
KXR 50 04	**2110-0871**
MAXXER 50 05	**2110-0871**
MXER 50 02-03	**2110-0871**
MXER 50 Euro 2 04	**2110-0871**
MXU 150 05-11	**2110-0217**
Mongoose 250 03-08	**2110-0216**
MXU 250 04-11	**2110-0216**
Mongoose 300 05-07	**2110-0216**
MXU 300 05-11	**2110-0216**
POLARIS	
50 Outlaw 08-18	**2110-0963**
50 Predator 04-06	**2110-0106**
50 Predator 07	**2110-0963**
50 Scrambler 01-03	**2110-0106**
90 Outlaw (4 tempi) 07-13	**2110-0326**
90 Predator 03-06	**2110-0107**
90 Scrambler 01-03	**2110-0107**
90 Sportsman 01-06	**2110-0107**
90 Sportsman (4 tempi) 07-13	**2110-0326**

DICHIARAZIONE DI NON RESPONSABILITÀ: PER INFORMAZIONI IMPORTANTI RIGUARDANTI LA GARANZIA E LA CONFORMITÀ CON LE NORMATIVE VIGENTI SUL CONTROLLO DELL'INQUINAMENTO ACUSTICO E DELLE EMISSIONI DEI VEICOLI, VEDERE PAGINA 4.

I codici articolo in GRASSETTO GRIGIO sono novità 2024

RICK'S MOTORSPORT ELECTRICS

MOTORINI DI AVVIAMENTO (CONT)

APPLICAZIONI	COD. ART.
POLARIS (CONT)	
200 Phoenix 05-21	**2110-0254**
200 Sawtooth 06-07	**2110-0254**
250-400 modelli a 2 tempi 84-04	**61-501**[1]
300 Xplorer 4x4 95-02	**61-501**[1]
300 Xpress 96-99	**61-501**[1]
300 Sportsman 4x4 08-09	**2110-0527**
325 Magnum 2x4/4x4 00-02	**2110-0043**
325 Trail Boss 00-02	**2110-0043**
330 Trail Boss 03-13	**2110-0043**
330 Trail Blazer 08-13	**2110-0043**
335 Sportsman 99-00	**2110-0043**
335 Worker 99	**2110-0043**
400 Ranger 4x4 10-13	**2110-0043**
400 Sportsman 4x4 01-05/11-12	**2110-0043**
400 Sportsman H.O. 4x4 08-10	**2110-0529**
425 Magnum 95-99	**2110-0043**
425 Ranger 2x4 05-09	**2110-0043**
450 Outlaw 08-10	**2110-0528**
450 Sportsman HO 16-20	**2110-0861**
500 Magnum 4x4 99-03	**2110-0043**
500 Predator 04-06	**2110-0105**
500 Ranger 2x4 05-09	**2110-0043**
500 Ranger 4x4 02-07	**2110-0043**
500 Ranger 6x6 99, 02-05	**2110-0043**
500 Ranger EFI 4x4 06-13	**2110-0043**
500 Ranger Series 11 04	**2110-0043**
500 Scrambler 4x4 97-12	**2110-0043**
500 Scrambler 2x4 97-02, 05-08	**2110-0043**
500 Sportsman 96-10	**2110-0043**
500 Sportsman EFI HO 4x4 06-09	**2110-0043**
500 Sportsman EFI Tractor 09-12	**2110-0043**
500 Sportsman X2 06-09	**2110-0043**
500 Sportsman HO 4x4 01-06, 08-12	**2110-0043**
500 Sportsman Touring HO 4x4 10-12	**2110-0043**
500 Sportsman Touring EFI 4x4 08-09	**2110-0043**
500 Worker 98-02	**2110-0043**
500 Xplorer 97	**2110-0043**
525 Outlaw 07-11	**2110-0528**
570 Ranger 14-17 (tutti)	**2110-0861**
570 Ranger Crew 14-22 (tutti)	**2110-0861**
570 Ranger 14-23 (tutti)	**2110-0861**
570 RZR 12-22 (tutti)	**2110-0861**
570 Sportsman/EFI 14-20 (tutti)	**2110-0861**
570 Sportsman ACE 15-19 (tutti)	**2110-0861**
570 Sportsman SP 15-16 (tutti)	**2110-0861**
570 Sportsman Forest 14-15 (tutti)	**2110-0861**
570 Sportsman Touring 14-17	**2110-0861**
570 Sportsman X2 EPS 15-16	**2110-0861**

APPLICAZIONI	COD. ART.
POLARIS (CONT)	
570 Tractor 15-19	**2110-0861**
600 Sportsman 03-05	**2110-0071**
700 Sportsman 02-08	**2110-0071**
800 Sportsman 05-14	**2110-0071**
800 Sportsman Forest 6x6 12-13	**2110-0071**
850 Sportsman X2 11	**2110-0404**
850 Sportsman XP 09-13	**2110-0404**
850 Sportsman XP EPS 10-13	**2110-0404**
850 Sportsman Forest 11-13	**2110-0404**
850 Sportsman Touring EPS 11-13	**2110-0404**
900 Ranger Crew EPS 14-19	**2110-0587**
900 Ranger RZR XP 11-12	**2110-0581**
900 Ranger RZR XP/LE/LE EPS 13-20	**2110-0587**
1000 General/4P 17-23	**2110-0587**
1000 Ranger (tutti eccetto Diesel/NSTR) 14-23	**2110-0587**
1000 RZR (la maggior parte dei modelli) 14-23	**2110-0587**
SUZUKI	
LT80 87-06	**61-301**
LT160E Quadrunner 89-92	**2110-0314**
LT-F 160 QuadRunner 91-01	**2110-0314**
LT160K QuadRunner 03-04	**2110-0314**
LT230E QuadRunner 88-93	**2110-0314**
LT-F250F QuadRunner 4x4 00-02	**2110-0068**
LT-F250 Ozark 02-09/12	**2110-0314**
LT-F250 QuadRunner 88-02	**2110-0068**
LTZ250 04-09	**2110-0314**
LT-F300 King Quad 91-98	**2110-0068**
LT300 QuadRunner 4WD 87-96	**2110-0068**
LT-F300F King Quad 99-02	**2110-0068**
LT-A400 Eiger 2x2 02-07	**2110-0253**
LT-F400 Eiger 4x4 02-07	**2110-0253**
LT-F400F King Quad 08-09	**2110-0253**
LT-A400 King Quad 08-09	**2110-0253**
LTZ400 Quad Sport 04-09	**2110-1298**
LT-A450X 07-10	**2110-0385**
LTR450 Quadracer 06-09	**2110-1013**
LT-A500X King Quad 09/11-17	**2110-0385**
LT-A500F Quadmaster 00-01	**2110-0255**
LT-F500F QuadRunner 00-02	**2110-0255**
LT-A500F Vinson 4x4 con cambio automatico 02-07	**2110-0255**
LT-F500F 4x4 Vinson con cambio manuale 04-07	**2110-0255**
LT-A700X King Quad 4x4 05-07	**2110-0465**
LT-A750X King Quad 08-09	**2110-0465**

APPLICAZIONI	COD. ART.
YAMAHA	
YFM50 Raptor 04-08	**61-403**
YFM80/100 85-08	**61-403**
YFA1 Breeze 89-04	**2110-0161**
YFM125 Grizzly 04-13	**2110-0161**
YFM200/225/250 86-03	**61-404**
YFM250 Big Bear 09-10	**61-404**
YFM250 Raptor 08-13	**2110-0428**
YFM350 Big Bear 4x4 87-97 (eccetto SE)	**61-405**
YFM350 Big Bear 4x4 SE 97	**2110-0034**
YFM350 Big Bear 4x4 98-99	**2110-0034**
YFM350 Big Bear 2x4 96-98	**61-405**
YFM350 Big Bear 2x4 99	**2110-0034**
YFM350 Bruin 04-06	**2110-1328**
YFM350 Grizzly 07-14	**2110-1328**
YFM350 Moto 4 87-95	**61-405**
YFM350 Warrior 87-04	**61-405**
YFM350 Raptor 04-13	**61-405**
YFM350 Wolverine 95-03	**2110-0034**
YFM350 Wolverine 04-09	**2110-1328**
YFP350 Terrapro 88-89	**61-405**
YFM400 Big Bear 00-12	**2110-0034**
YFM400 Kodiak 93-98	**61-405**
YFM400 Kodiak 99	**2110-0034**
YFM400 Kodiak 00-06	**2110-0104**
YFM400 Grizzly 07	**2110-0104**
YFM450 Grizzly 4x4 07-09	**2110-0104**
YFM450 Wolverine 4x4 06-10	**2110-0104**
YFM450 Kodiak 4WD 03-06	**2110-0104**
YFZ450 (tutti eccetto R) 04-13	**2110-0962**
YFM600 Grizzly 4x4 98-08	**2110-0104**
YFM660R Raptor 01-05	**2110-0103**
YXR660 Rhino 4x4 04-07	**2110-0104**
YFM700 Grizzly 07-23	**2110-0435**
YFM700 Kodiak 16-23	**2110-0435**
YFM700 Raptor 06-22	**2110-0435**
YXC/YXM700 Viking 14-24	**2110-0435**
YXR7F700 Rhino (tutti i modelli) 08-09/11-13	**2110-0435**
YXE700 Wolverine 16-18	**2110-0435**

[1] Il pignone per motorino di avviamento di ricambio è disponibile anche per queste applicazioni.

[2] Ricambi per statori compatibili solo con COD. ART. OEM 0825-011, 0825-013, 0825-024.

DESCRIZIONE	COD. ART.
Pignone motorino di avviamento di ricambio per COD. ART. 61-501	**61-502**

PARTS EUROPE

KIT DI RIPARAZIONE DI RICAMBIO PER MOTORINO DI AVVIAMENTO

2110-1282



- Soddisfa e supera la prova OE di 30.000 cicli
- Certificazione ISO9001 e TS16949
- Trasmissione di ricambio ad alta resistenza che soddisfa o supera le specifiche del fabbricante originale
- Per riparare i modelli di motorino di avviamento meno recenti in caso di difetti
- Unità e componenti nuovi al 100%

APPLICAZIONI	COD. ART.
POLARIS	
ATP 330 4x4 04-05	2110-1282
Magnum 330 2x4 03-05	2110-1282
Magnum 330 4x4 03-06	2110-1282
Trail Blazer 330 2x4 08-13	2110-1282
Trail Boss 330 2x4 03-13	2110-1282
Worker 335 4x4 99	2110-1282
Ranger 400/4x4 10-14	2110-1282
Sportsman 400 4x4 01-05	2110-1282
Magnum 425 2x4/4x4 95-97	2110-1282
Sportsman 450 4x4 06-07	2110-1282
ATP 500 HO 4x4 04-05	2110-1282
Outlaw 500 06-07	2110-1282
Predator 500 2x4 03-07	2110-1282

APPLICAZIONI	COD. ART.
POLARIS (CONT)	
Ranger 500 4x4 04-06	2110-1282
Ranger 500 6x6 04	2110-1282
Ranger 500 Crew 4x4 11-12	2110-1282
Ranger 500 EFI 4x4 07-12	2110-1282
Scrambler 500 4x4 00-12	2110-1282
Sportsman 500 4x4 96-97	2110-1282
Sportsman 500 6x6 01-08	2110-1282
Sportsman 500 EFI 4x4 Touring 08-09	2110-1282
Sportsman 500 EFI 4x4 06-09	2110-1282
Sportsman 500 EFI X2 4x4 07-09	2110-1282
Sportsman 500 HO (CARB) 4x4 Forest 11-13	2110-1282
Sportsman 500 HO (CARB) 4x4 Touring 10-12	2110-1282

APPLICAZIONI	COD. ART.
POLARIS (CONT)	
Sportsman 500 HO (CARB) 4x4 06-12	2110-1282
Sportsman 500 HO (MENO RECENTE) 4x4 05	2110-1282
Sportsman 500 HO (RECENTE) 4x4 05	2110-1282
Sportsman 500 HO 4x4 03-04	2110-1282
Worker 500 4x4 99-01	2110-1282
Xplorer 500 4x4 97	2110-1282
YAMAHA	
YFM 350 Bruin 2x4/4x4 04-06	2110-1279
YFM 350 Grizzly 2x4/4x4 07-20	2110-1279
YFM 350 Wolverine Sport 2x4	2110-1279
YFM 400 F 4x4 Big Bear 03-04	2110-1278
YFM 400 FW 4x4 Big Bear Pro 02-04	2110-1278

DICHIARAZIONE DI NON RESPONSABILITÀ: PER INFORMAZIONI IMPORTANTI RIGUARDANTI LA GARANZIA E LA CONFORMITÀ CON LE NORMATIVE VIGENTI SUL CONTROLLO DELL'INQUINAMENTO ACUSTICO E DELLE EMISSIONI DEI VEICOLI, VEDERE PAGINA 4.

I codici articolo in GRASSETTO GRIGIO sono novità 2024

RICK'S MOTORSPORT ELECTRICS


2110-0485


2110-0033


70-502

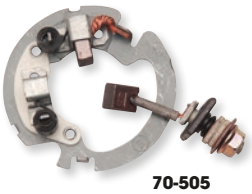
70-505

KIT DI REVISIONE BASE SPAZZOLE MOTORINO DI AVVIAMENTO

- Kit di revisione base spazzole per motorino di avviamento, universale e di alta qualità
- I kit per i motorini di avviamento Mitsuba sono forniti completi di spazzole, molle, componenti in plastica e isolanti
- I kit per motorini di avviamento Nippon-Denso sono completi di base spazzole, molle e spazzola positiva


70-503

TIPO DI MOTORINO AVVIAMENTO	COD. ART.
HONDA	
TRX420 FourTrax Rancher 07-14	**2110-0485**
TRX500 FourTrax Foreman 12-14	**2110-0485**
TRX650 FourTrax Rincon 4x4 03-05	**2110-0108**
TRX680 Rincon (tutti i modelli) 06-13	**2110-0108**
TRX700XX 08-09	**2110-0485**
KAWASAKI	
KVF360 Prairie 09-12	**2110-0517**
KSF450 (KFX450R) 08-14	**2110-0517**
KVF650 Brute Force 09-13	**2110-0485**
KVF650i Brute Force 4x4i 09-13	**2110-0485**
KSV700 (KFX700) 09	**2110-0485**
KVF750i Brute Force 4x4i 08-16	**2110-0485**
SUZUKI	
LT-A400F KingQuad 10-14	**2110-0485**
LT-F400F KingQuad 10-14	**2110-0485**
LT-Z400 Quadsport Z400 (tutti i modelli) 12-13	**2110-0485**
LT-A500F QuadMaster 00-01	**2110-0108**

TIPO DI MOTORINO AVVIAMENTO	COD. ART.
SUZUKI (CONT)	
LT-A500F Vinson 4x4 con cambio automatico 02-07	**2110-0108**
LT-F500F QuadRunner 98-02	**2110-0108**
LT-F500F Vinson 4x4 con cambio man. 04-07	**2110-0108**
YAMAHA	
YFM400 Big Bear 4x4 07-12	**2110-0033**
YFM400 Kodiak 2WD 00-01/03-04	**2110-0108**
YFM400 Kodiak 4WD 00-06	**2110-0108**
YFM450 Kodiak 4WD 03-06	**2110-0108**
YFM450 Grizzly 4WD 11-14	**2110-0485**
YFM450 Wolverine 4x4 06-10	**2110-0108**
YFM550 Grizzly 09-14	**2110-0485**
YFM600 Grizzly 4x4 98-01	**2110-0108**
YFM660 Grizzly 4x4 03-06	**2110-0108**
YXR660 Rhino 04-07	**2110-0108**
YFM700 Grizzly 07-17	**2110-0485**

TIPO DI MOTORINO AVVIAMENTO	COD. ART.
UNIVERSALE	
MITSUBA	
Per la maggior parte dei modelli meno recenti di motorini di avviamento a magnete permanente a 4 spazzole	**70-502**
Per la maggior parte dei modelli più recenti di motorini di avviamento con disco sinistro e rotazione in senso antiorario	**70-504**
Per la maggior parte dei modelli più recenti di motorini di avviamento con disco destro e rotazione in senso orario	**70-505**
NIPPON-DENSO	
Per la maggior parte dei motorini di avviamento a 2 spazzole con rotazione in senso antiorario	**70-503**
Per la maggior parte di motorini dei avviamento a 2 spazzole con rotazione in senso antiorario	**2110-0033**

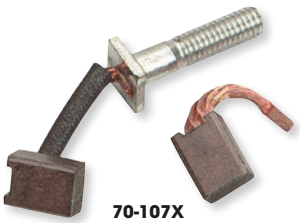
70-107X


2110-0045

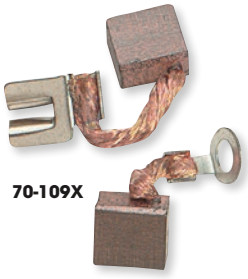
70-109X

SPAZZOLE MOTORINO DI AVVIAMENTO

- Spazzole di ricambio per motorini di avviamento a 2 e 4 spazzole
- Vendita in confezioni da due

APPLICAZIONI	COD. ART.
HONDA	
TRX250/300 85-02 (2 spazzole/Nippon Denso)	**70-107X**
TRX650 Fourtrax Ricon (tutti i modelli) 03-05	**2110-0045**
TRX680 Fourtrax Ricon (tutti i modelli) 06-13	**2110-0045**
KAWASAKI	
KLF220 88-91	**70-108X**
POLARIS	
325 Expedition 00-02	**2110-0045**
425 Magnum 2x4/4x4 95-99	**2110-0045**
425 Xpedition 00-02	**2110-0045**
600 Sportsman 4x4 03-05	**2110-0045**
700 Ranger EFI 4x4/6x6 06-09	**2110-0045**
700 Ranger XP 4x4 06-07	**2110-0045**
700 Sportsman 4x4 02-06	**2110-0045**
700 Sportsman EFI 4x4 05-07/X2 08	**2110-0045**
800 Ranger 08-15 (tutti i modelli)	**2110-0045**

APPLICAZIONI	COD. ART.
POLARIS (CONT)	
800 Ranger Crew 10-14 (tutti i modelli)	**2110-0045**
800 Ranger XP 12 (tutti i modelli)	**2110-0045**
RZR 800 EFI 08-13 (tutti i modelli)/ RZR 800S EFI 09-14 (tutti i modelli)/ RZR4 800 EFI 10-14 (tutti i modelli)	**2110-0045**
800 Sportsman EFI 4x4 05-07, 10-13/6x6 09-13/HO 4x4 08-09/X2 07	**2110-0045**
800 Sportsman Forest 6x6 12-13	**2110-0045**
800 Sportsman Touring EFI 4x4 08-09	**2110-0045**
SUZUKI	
LT160E QuadRunner 89-92	**70-107X**
LTF160 QuadRunner 91-99	**70-107X**
LT230E QuadRunner 87-93	**70-107X**
LT250/300 85-91	**70-107X**
LTA500F QuadMaster 00-01/ Vinson 4x4 con cambio autom. 02-07/4x4 con cambio man. 04-07	**2110-0045**
LTF500 98-02	**2110-0045**

APPLICAZIONI	COD. ART.
YAMAHA	
YFM200 Moto 4 85-89	**70-108X**
YTM200 Tri-Moto trasmissione a catena 83-86/Tri-Moto trasmissione a cardano 83-84	**70-108X**
YTM200ER Yamahauler 85-86	**70-108X**
86-88 YFM225	**70-109X**
YFB250 Timberwolf 92-00	**70-108X**
89-91 YFM250	**70-109X**
YFM250 Bear Tracker 99-04	**70-108X**
YFM250 Big Bear 09-13 (2 spazzole/Nippon Denso)	**70-108X**
87-02 YFM350	**70-107X**
YFM400 Big Bear 4x4 07-12	**2110-0045**
YFM400FAH Kodiak 4x4 00-06	**2110-0045**
YFM400FAX Kodiak 2x4 00-01/03-04	**2110-0045**
YFM600/660 Grizzly 98-06	**2110-0045**

SPAZZOLE PER MOTORINI DI AVVIAMENTO MITSUBA

- Spazzole di ricambio per motorini Mitsuba a due spazzole più recenti; tipo con magnete permanente
- Dimensioni di 13 mm LUNG x 10 mm LARG x 6 mm PROF
- Vendita in confezioni da 2

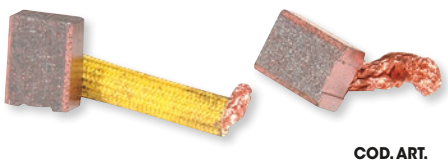

DESCRIZIONE	COD. ART.
Spazzole per motorini di avviamento Mitsuba	**2110-0032**

DICHIARAZIONE DI NON RESPONSABILITÀ: PER INFORMAZIONI IMPORTANTI RIGUARDANTI LA GARANZIA E LA CONFORMITÀ CON LE NORMATIVE VIGENTI SUL CONTROLLO DELL'INQUINAMENTO ACUSTICO E DELLE EMISSIONI DEI VEICOLI, VEDERE PAGINA 4.

I codici articolo in GRASSETTO GRIGIO sono novità 2024


2110-0407

MOOSE UTILITY DIVISION

PIGNONI PER MOTORINO DI AVVIAMENTO

• Per la sostituzione del pignone per il motorino di avviamento OEM

APPLICAZIONI	COD. ART.
CAN-AM	
Outlander 330 XT 4x4 05	**2110-0443**
Outlander 330 Std 2x4 04-05	**2110-0443**
Outlander 330 Std 4x4 04-05	**2110-0443**
Outlander 400 2x4 03-05	**2110-0443**
Outlander 400 4x4 04	**2110-0443**
Outlander 400 XT 4x4 04-08	**2110-0443**
Outlander 400 Std 4x4 05-08	**2110-0443**
Outlander 400 Max 04-05	**2110-0443**
Outlander 400 Max Std 4x4 06-08	**2110-0443**
Outlander 400 Max XT 4x4 06-08	**2110-0443**
Outlander 400 EFI Std 08-12	**2110-0443**
Outlander 400 EFI XT 08-12	**2110-0443**
Outlander 400 EFI Max Std 08-12	**2110-0443**
Outlander 400 EFI Max XT 08-12	**2110-0443**
POLARIS	
250 2x4 93	**2110-0407**
250 4x4 93	**2110-0407**
250 6x6 93	**2110-0407**
Big Boss 250 89	**2110-0407**
Big Boss 250 4x6 89-92	**2110-0407**
Big Boss 250 6x6 91-92	**2110-0407**
Cyclone 250 87	**2110-0407**
Scrambler 250 85-86	**2110-0407**
Trail Blazer 250 90-06	**2110-0407**
Trail Boss 250 85-99	**2110-0407**
Trail Boss 250 2x4 88-92	**2110-0407**
Trail Boss 250 4x4 87-93	**2110-0407**
Trail Boss 250R/ES 88	**2110-0407**
Xplorer 250 01	**2110-0407**
300 2x4 e 4x4 94-95	**2110-0407**
Trail Boss 300 2x4 e 4x4 95	**2110-0407**
Xplorer 300 97-00	**2110-0407**
Xplorer 300 4x4 95-00	**2110-0407**
Xpress 300 96-99	**2110-0407**
Magnum 325 2x4 00-02	**2110-0407**

APPLICAZIONI	COD. ART.
POLARIS (CONT)	
Magnum 325 4x4 00-02	**2110-0407**
Trail Boss 325 00-01	**2110-0407**
Xpedition 325 00-02	**2110-0407**
ATP330 4x4 04-05	**2110-0407**
Magnum 330 2x4 03-05	**2110-0407**
Magnum 330 4x4 03-06	**2110-0407**
Magnum 330 HDS 03	**2110-0407**
Trail Blazer 330 09-10	**2110-0407**
Trail Boss 330 04-06	**2110-0407**
Sportsman 335 99-00	**2110-0407**
Worker 335 99	**2110-0407**
350L 2x4 e 4x4 93	**2110-0407**
Trail Boss 350L 2x4 91-92	**2110-0407**
Trail Boss 350L 4x4 91-92	**2110-0407**
Scrambler 380 2x4 00	**2110-0407**
Big Boss 400L 6x6 95-97	**2110-0407**
Ranger 400 4x4 10	**2110-0407**
Scrambler 400 95-00	**2110-0407**
Scrambler 400 2x4 e 4x4 01-02	**2110-0407**
Scrambler 400L 97	**2110-0407**
Sport 400 98-05	**2110-0407**
Sport 400L 94-97	**2110-0407**
Sportsman 400 94-05	**2110-0407**
Xplorer 400 98-02	**2110-0407**
Xplorer 400 4x4 95	**2110-0407**
Xplorer 400L 96-97	**2110-0407**
Xpress 400L 96-97	**2110-0407**
Magnum 425 2x4 95-98	**2110-0407**
Magnum 425 4x4 96-97	**2110-0407**
Ranger 425 2x4 04	**2110-0407**
Xpedition 425 00-02	**2110-0407**
Sportsman 450 06-07	**2110-0407**
ATP 500 4x4 04	**2110-0407**
Big Boss 500 6x6 98-99	**2110-0407**
Magnum 500 99-01	**2110-0407**

APPLICAZIONI	COD. ART.
POLARIS (CONT)	
Magnum 500 4x4 97-03	**2110-0407**
Scrambler 500/2x4 97-08	**2110-0407**
Scrambler 500/4x4 97-08	**2110-0407**
Sportsman 500 4x4 96-03	**2110-0407**
Sportsman 500 6x6 99-04	**2110-0407**
Sportsman 500 EFI Tractor 10	**2110-0407**
Sportsman 500 HO EFI 4x4 06-09	**2110-0407**
Sportsman 500 senza EFI 4x4 04	**2110-0407**
Sportsman 500 senza EFI HO 05-06	**2110-0407**
Sportsman 500x2 2-Up 06-08	**2110-0407**
Sportsman 600 4x4 03-05	**2110-0486**
Sportsman 700 4x4 02-08	**2110-0486**
Sportsman 800 EFI 4x4 05-13	**2110-0486**
Sportsman 800 EFI 6x6 09-13	**2110-0486**
Sportsman 800 EFI X2 07	**2110-0486**
Sportsman Touring 800 EFI 4x4 08-09	**2110-0486**
Worker 500 98-02	**2110-0407**
Xplorer 500 97-01	**2110-0407**
Ranger 500 99	**2110-0407**
Ranger 500 2x4 03	**2110-0407**
Ranger 500/2x4 07-08	**2110-0407**
Ranger 500/4x4 03-04	**2110-0407**
Ranger 500/4x4 06-07	**2110-0407**
Ranger 500 4x4 EFI 06-09	**2110-0407**
Ranger 500/6x6 03-05	**2110-0407**
Ranger 700 XP 4x4 06-09	**2110-0486**
Ranger 700 EFI 6x6 06-09	**2110-0486**
Ranger 800 EFI 4x4 10-12	**2110-0486**
Ranger 800 EFI 6x6 10-13	**2110-0486**
RZR 800 EFI 08-10	**2110-0486**
RZR 800 EFI 12	**2110-0486**
RZR 800 EFI S 09-10	**2110-0486**
RZR 800 EFI S 12	**2110-0486**
YAMAHA	
YFM600 Grizzly 98-01	**2110-0956**

PARTS UNLIMITED

PIGNONE PER MOTORINO DI AVVIAMENTO

PER POLARIS 250/350/400 2 TEMPI (TUTTI)

• Ricambio OEM diretto

• Prodotto con controllo qualità ISO 9002

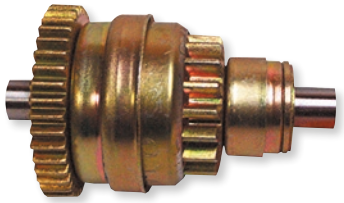

DESCRIZIONE	COD. ART.
Pignone per motorino di avviamento	**2013-1108**

RICKS MOTORSPORT ELECTRICS

PIGNONI PER MOTORINO DI AVVIAMENTO

• Sostituiscono i pignoni per motorino di avviamento OEM


2110-0513

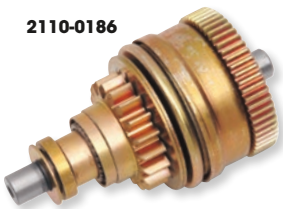
2110-0186

APPLICAZIONI	COD. ART.
CAN-AM	
Outlander 330 XT 05	**2110-0513**
Outlander 330 STD 04-05	**2110-0513**
Outlander 400 STD 04-08	**2110-0513**
Outlander 400 XT 04-08	**2110-0513**
Outlander 400/Max 04-05	**2110-0513**
Outlander 400 Max Standard EFI 08-12	**2110-0513**
Outlander 400 Max XT EFI 08-13	**2110-0513**
Outlander 400 XT EFI 08-13	**2110-0513**

APPLICAZIONI	COD. ART.
POLARIS	
Tutti i modelli 250/350/400/500 2 tempi e 4 tempi 85-05	**61-502**
Xplorer 300 4x4 95-02	**61-502**
Sportsman 600 Twin 03-05	**2110-0186**
Sportsman 700 Twin/EFI 02-08	**2110-0186**
Ranger RZR EFI 05-14	**2110-0186**
Ranger 800 15 (tutti i modelli)	**2110-0186**
Ranger 800 Crew 10-14 (tutti i modelli)	**2110-0186**

APPLICAZIONI	COD. ART.
POLARIS (CONT)	
Ranger 800 XP 12 (tutti i modelli)	**2110-0186**
Ranger RZR 800 EFI 08-13 (tutti i modelli)	**2110-0186**
Ranger RZR S 800 EFI 09-14 (tutti i modelli)	**2110-0186**
Ranger RZR-4 800 EFI 10-14 (tutti i modelli)	**2110-0186**
Sportsman 800 Twin EFI 05-14	**2110-0186**
YAMAHA	
YFM600 Grizzly 98-01	**2110-0478**

DICHIARAZIONE DI NON RESPONSABILITÀ: PER INFORMAZIONI IMPORTANTI RIGUARDANTI LA GARANZIA E LA CONFORMITÀ CON LE NORMATIVE VIGENTI SUL CONTROLLO DELL'INQUINAMENTO ACUSTICO E DELLE EMISSIONI DEI VEICOLI, VEDERE PAGINA 4.

I codici articolo in GRASSETTO GRIGIO sono novità 2024

CUSCINETTI PER FRIZIONE UNIDIREZIONALE MOTORINO DI AVVIAMENTO

- Ricambio in stile OEM
- Strato duro temprato per resistere alla pressione
- Guide ad alta precisione per una rotazione impeccabile

0924-0581



APPLICAZIONI	COD. ART.
HONDA	
TRX450ES/S 98-01	**0924-0648**
TRX450FE/FM 02-04	**0924-0648**
TRX500FA 01-08	**0924-0648**
TRX500FE/FM 05-08	**0924-0648**
TRX500FGA 04-08	**0924-0648**
TRX500FPE/FPM 07-08	**0924-0648**
TRX500TM 05-06	**0924-0648**
TRX650FA/FGA 03-05	**0924-0648**
TRX680FA 06-21	**0924-0648**
TRX680FGA 06-09	**0924-0648**
MUV700 09-13	**0924-0648**
Pioneer 700 14-21	**0924-0648**
KAWASAKI	
KVF360 Prairie 03-09	**0924-0580**
KVF360 4x4 Prairie 03-12	**0924-0580**
KLF400 4x4 Bayou 93-99	**0924-0580**
KVF400 Prairie 99-02	**0924-0580**
KVF400 4x4 Prairie 97-02	**0924-0580**
KVF650 4x4 Prairie 02-03	**0924-0580**
KVF650 4x4 Brute Force 05-13	**0924-0580**
KSV700 KFX700 04-09	**0924-0580**
KVF700 4x4 Prairie 04-06	**0924-0580**
KVF750 4x4 Brute Force 05-20	**0924-0580**
POLARIS	
Ace 900 16-19	**0924-0695**

APPLICAZIONI	COD. ART.
POLARIS (CONT)	
Ranger 900/XP 14-19	**0924-0695**
RZR 900 14-23	**0924-0695**
RZR1000/XP 14-23	**0924-0695**
RZR Pro XP 20-23	**0924-0695**
RZR RS1 18-22	**0924-0695**
General 1000 16-23	**0924-0695**
Ranger 1000/XP 17-18	**0924-0695**
SUZUKI	
LT-4WD QuadRunner 87-96	**0924-0581**
LT-F250 QuadRunner 88-01	**0924-0581**
LT-F250F QuadRunner 99-02	**0924-0581**
LT-F4WD QuadRunner 97-98	**0924-0581**
LT-F300F King Quad 99-02	**0924-0581**
LT-F4WDX King Quad 91-98	**0924-0581**
LT-A400 Eiger con cambio autom. 2WD 03-07	**0924-0647**
LT-A400 KingQuad 08-09	**0924-0647**
LT-A400F Eiger con cambio autom. 4WD 03-07	**0924-0647**
LT-A400F KingQuad 08-20	**0924-0647**
LT-F400 Eiger 2WD 03-07	**0924-0647**
LT-F400 KingQuad 08	**0924-0647**
LT-F400F Eiger 4WD 03-07	**0924-0647**
LT-F400F KingQuad 08-20	**0924-0647**
YAMAHA	
YFM350ER Moto-4 87-95	**0924-0583**
YFM350FW Big Bear 87-99	**0924-0583**

APPLICAZIONI	COD. ART.
YAMAHA (CONT)	
YFM350FX Wolverine 00-05	**0924-0583**
YFM350R/S Raptor 04-13	**0924-0583**
YFM350U Big Bear 96-99	**0924-0583**
YFM350/FA Bruin 04-06	**0924-0584**
YFM350FG Grizzly 07-14	**0924-0584**
YFM350X Wolverine 06-09	**0924-0584**
YFM350X Warrior 87-04	**0924-0583**
YFM400 Big Bear 00-04	**0924-0583**
YFM400A/FA Kodiak 01-06	**0924-0583**
YFM400F/FW Big Bear 01-12	**0924-0583**
YFM400FG Grizzly 07-08	**0924-0583**
YFM400FW Kodiak 93-99	**0924-0583**
YFM450FA Kodiak 03-06	**0924-0583**
YFM450FG Grizzly 07-14	**0924-0583**
YFM450K Kodiak 18-20	**0924-0583**
YFM450FX Wolverine 06-10	**0924-0583**
YXR450FA Rhino 06-09	**0924-0583**
YFM550FG Grizzly 09-14	**0924-0584**
YFM660F Grizzly 03-08	**0924-0584**
YXR660F Rhino 04-07	**0924-0584**
YFM700FG Grizzly 07-13	**0924-0584**
YFM750GP Grizzly 19-20	**0924-0584**
YFM700KP Kodiak 19-20	**0924-0584**
YXC/YXM700V Viking 16-20	**0924-0584**
YXR700F Rhino 08-13	**0924-0584**

RELÈ

- Ricambi diretti del fabbricante originale, non una semplice riproduzione
- Ogni relè ha esattamente la stessa tensione e amperaggio per un'installazione senza problemi
- Utilizzati per controllare funzioni come la pompa del carburante, il servosterzo, la ventola di raffreddamento, iniezione ecc.
- La maggior parte dei veicoli è dotata di relè multipli che si trovano nella scatola fusibili

2130-0262

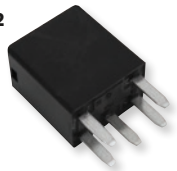

APPLICAZIONI	COD. ART.
ARCTIC CAT	
366 ATV 08-11	**2130-0262**
400 ATV 04-17	**2130-0262**
450 ATV 10-16	**2130-0262**
500 ATV 04-14	**2130-0262**
Prowler 500 14-18	**2130-0262**
Prowler 550 15	**2130-0262**
550 ATV 14-17	**2130-0262**
650 ATV 04-08	**2130-0262**
Prowler 650 06-09	**2130-0262**
Prowler 700 13-17	**2130-0262**
700 ATV 07-08	**2130-0262**
700 ATV 13-14	**2130-0262**
1000 ATV 10-17	**2130-0262**
Prowler 1000 15-17	**2130-0262**
Wildcat XX 1000 18-19	**2130-0262**
CAN-AM	
Outlander 400 11-14	**2130-0264**
DS450 12-15	**2130-0263**
Outlander 450 15-18	**2130-0263**
Outlander 450 15-18	**2130-0264**
Outlander 500 10-15	**2130-0263**
Renegade 500 10-15	**2130-0263**
Outlander 500 07-15	**2130-0264**
Renegade 500 11-15	**2130-0264**
Outlander 570 16-18	**2130-0263**
Renegade 570 16-17	**2130-0263**
Outlander 570 16-18	**2130-0264**
Renegade 570 16-18	**2130-0264**
Outlander 650 10-17	**2130-0263**
Outlander 650 06-18	**2130-0264**
Commander 800 11-17	**2130-0263**
Defender HD5 16-21	**2130-0263**
Outlander 800 10-15	**2130-0263**
Renegade 800 12-15	**2130-0263**
Commander 800 11-18	**2130-0264**
Outlander 800 06-15	**2130-0264**

APPLICAZIONI	COD. ART.
CAN-AM (CONT)	
Renegade 800 07-15	**2130-0264**
Outlander 850 16-18	**2130-0263**
Renegade 850 16-17	**2130-0263**
Outlander 850 16-18	**2130-0264**
Renegade 850 16-18	**2130-0264**
Commander 1000 11-17	**2130-0263**
Maverick 1000 13-17	**2130-0263**
Outlander 1000 12-17	**2130-0263**
Renegade 1000 12-17	**2130-0263**
Commander 1000 11-20	**2130-0264**
Defender HD10 16-21	**2130-0264**
Maverick/X3 1000 13-21	**2130-0264**
Outlander 1000 13-21	**2130-0264**
Renegade 1000 12-21	**2130-0264**
POLARIS	
ACE 150 17-19	**2130-0258**
ACE 325 14-16	**2130-0258**
Ranger ETX 15-16	**2130-0258**
Ranger 400 11-14	**2130-0258**
Sportsman 400 11-14	**2130-0256**
Ranger 400 10-14	**2130-0260**
Sportsman 450 16-19	**2130-0258**
Ranger 500 09-13, 17-21	**2130-0258**
Ranger 500 08	**2130-0256**
Sportsman 500 (tutti) 08-13	**2130-0256**
Scrambler 500 10-12	**2130-0257**
Sportsman 500 EFI 08-09	**2130-0257**
Sportsman 550 09-14	**2130-0258**
ACE 570 15-19	**2130-0258**
Ranger 570 14-21	**2130-0258**
RZR 570 12-20	**2130-0258**
Sportsman 570 14-19	**2130-0258**
Ranger 700 09	**2130-0258**
Ranger 700 07-09	**2130-0256**
Sportsman 700 05-07	**2130-0256**
Ranger 700 09	**2130-0257**

APPLICAZIONI	COD. ART.
POLARIS (CONT)	
RZR 800 08-09	**2130-0259**
RZR-S 800 09	**2130-0259**
Ranger 800 10-16	**2130-0258**
RZR 800 10-14	**2130-0258**
Sportsman 800 (tutti) 05-14	**2130-0256**
Ranger 800 10-14	**2130-0257**
RZR 800 08-10	**2130-0260**
RZR-S 800 09	**2130-0260**
Scrambler 850 13-18	**2130-0258**
Sportsman 850 09-19	**2130-0258**
ACE 900 16-19	**2130-0258**
Ranger 900 XP 13-19	**2130-0258**
RZR 900 11-19	**2130-0258**
Ranger 900 Diesel 11-14	**2130-0257**
Ranger 900 XP 15-16	**2130-0257**
Ranger 900 Diesel 11-14	**2130-0260**
Brutus 14-18	**2130-0258**
General 1000 16-18	**2130-0258**
Ranger 1000 Diesel 15-18	**2130-0258**
Ranger 1000 XP 17-18	**2130-0258**
Ranger HST 15-17	**2130-0258**
RZR 1000 14-19	**2130-0258**
RZR Turbo 16-18	**2130-0258**
Scrambler 1000 14-18	**2130-0258**
Sportsman 1000 15-19	**2130-0258**
Brutus 13-18	**2130-0257**
Ranger HST 14-17	**2130-0257**
Brutus 13-18	**2130-0260**
Ranger 1000 Diesel 15-18	**2130-0260**
Ranger EV 10-17	**2130-0260**
General 1000 18-19	**2130-0261**
Ranger 1000 XP 18-19	**2130-0261**
RS1 18-21	**2130-0261**
RZR 1000 XP 19-21	**2130-0261**
RZR Turbo 19-21	**2130-0261**

DICHIARAZIONE DI NON RESPONSABILITÀ: PER INFORMAZIONI IMPORTANTI RIGUARDANTI LA GARANZIA E LA CONFORMITÀ CON LE NORMATIVE VIGENTI SUL CONTROLLO DELL'INQUINAMENTO ACUSTICO E DELLE EMISSIONI DEI VEICOLI, VEDERE PAGINA 4.

I codici articolo in GRASSETTO GRIGIO sono novità 2024

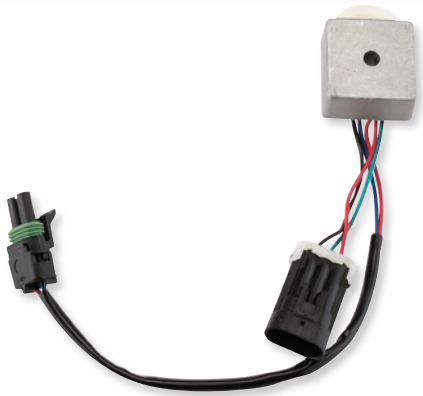

RELÈ DIFFERENZIALE POSTERIORE TURF MODE

- Il Turf Mode consente di sbloccare le ruote posteriori sui modelli Ranger a due ruote motrici
- In questo modo si evita che le ruote strappino via l'erba in curva
- Relè allo stato solido
- Sostituisci l'unità non funzionante con questa soluzione economica
- Sostituisce COD. ART. OEM 4012829

APPLICAZIONI	COD. ART.
POLARIS	
Ranger 4x4 500 EFI 10-12	**2130-0307**
Ranger 4x4 500 Midsize 13	**2130-0307**
Ranger 500 2WD 17-21	**2130-0307**
Ranger 500/4x4 18-22	**2130-0307**
Ranger 500 ETX 17	**2130-0307**
Ranger 570 14-21	**2130-0307**
Ranger 570 Crew 14-21	**2130-0307**
Ranger 570 Crew EPS 14-20	**2130-0307**
Ranger 570 Crew Premium 21	**2130-0307**
Ranger 570 Crew SP/NSTAR/Premium 22	**2130-0307**
Ranger 570 EPS 14-19	**2130-0307**
Ranger 570 EU 15-16	**2130-0307**
Ranger 570 Full Size 15-22	**2130-0307**
Ranger 570 Full Size Crew 15-16	**2130-0307**
Ranger 570 Full Size con puntoni 16	**2130-0307**
Ranger 570 HD 19	**2130-0307**
Ranger 570 INTL 14	**2130-0307**
Ranger 570 Premium 21	**2130-0307**
Ranger 570 SP/NSTAR/Premium 22	**2130-0307**
Ranger 570 XP 16	**2130-0307**
Ranger 570-6 Full Size Crew 16-22	**2130-0307**
RZR 570 EU 15-18	**2130-0307**
Ranger 4x4 900 Diesel 11-14	**2130-0307**

APPLICAZIONI	COD. ART.
POLARIS (CONT)	
Ranger 4x4 900 Diesel Crew 12-14	**2130-0307**
Ranger 900 Crew 14-19	**2130-0307**
Ranger 900 Crew EPS 14-19	**2130-0307**
Ranger 900 XP 13-19	**2130-0307**
Ranger 900 XP Crew 18	**2130-0307**
Ranger 900 XP EPS 18-19	**2130-0307**
Ranger 900 XP EU 15-16	**2130-0307**
Ranger 900 XP High Lifter 16	**2130-0307**
Ranger 902 Diesel 22	**2130-0307**
Ranger Diesel HST/Deluxe 14	**2130-0307**
Ranger Diesel INTL 14	**2130-0307**
General 1000 EPS 17-19	**2130-0307**
General 1000 EPS Deluxe 18-22	**2130-0307**
General 1000 EPS Premium 18-22	**2130-0307**
General 1000 EPS Sport 20-22	**2130-0307**
General 4 1000 EPS 17-20	**2130-0307**
General 4 1000 EPS Deluxe 21-22	**2130-0307**
General 4 1000 EPS Premium 21-22	**2130-0307**
General XP 1000 EPS 20	**2130-0307**
General XP 1000 EPS Deluxe 21-22	**2130-0307**
General XP 1000 EPS Factory Custom Edition 21	**2130-0307**
General XP 4 1000 EPS Deluxe 20-24	**2130-0307**

APPLICAZIONI	COD. ART.
POLARIS (CONT)	
General XP 4 1000 EPS Factory Custom Edition 21	**2130-0307**
Ranger 1000 Diesel 15-18	**2130-0307**
Ranger 1000 Diesel Crew 15-18	**2130-0307**
Ranger 1000 Diesel EU 15-16	**2130-0307**
Ranger XP 1000 17	**2130-0307**
Ranger XP 1000 Crew 17	**2130-0307**
Ranger XP 1000 Crew EPS 17-18	**2130-0307**
Ranger XP 1000 Crew High Lifter 17	**2130-0307**
Ranger XP 1000 Crew Hunter 17	**2130-0307**
Ranger XP 1000 Crew NSTR 17	**2130-0307**
Ranger XP 1000 Crew Premium 21	**2130-0307**
Ranger XP 1000 EPS 17-21	**2130-0307**
Ranger XP 1000 EPS Crew 19-20	**2130-0307**
Ranger XP 1000 EPS Crew Mud 19-20	**2130-0307**
Ranger XP 1000 EPS Crew NSTR 18-22	**2130-0307**
Ranger XP 1000 EPS Crew Texas Edition 20	**2130-0307**
Ranger XP 1000 EPS Mud 20	**2130-0307**
Ranger XP 1000 EPS NSTR 20	**2130-0307**
Ranger XP 1000 High Lifter 17-22	**2130-0307**
Ranger XP 1000 Hunter 17	**2130-0307**
Ranger XP 1000 NSTR 17-22	**2130-0307**
Ranger XP 1000 Ranch 17	**2130-0307**

RELÈ DI AVVIAMENTO UNIVERSALE

- Include componenti per la modifica della maggior parte di applicazioni da 12 V
- Venduto come kit
- Istruzioni incluse

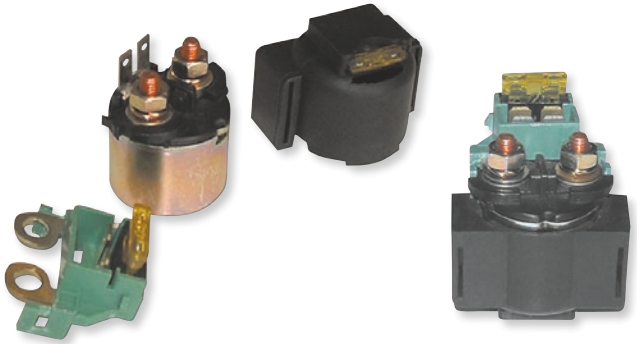

DESCRIZIONE	COD. ART.
Relè di avviamento universale	**2110-0011**



RELÈ DI AVVIAMENTO UNIVERSALE

- Con solenoide da 12 V
- Il set include il relè di avviamento, due staffe in metallo, tre set extra di cavi terminali, tre fusibili a lama addizionali da 30 A e cinque cavi con terminali

DESCRIZIONE	COD. ART.
Relè di avviamento universale	**2110-0325**



SPINA CON CAVO MOTORINO DI AVVIAMENTO

- Ricambio OEM diretto
- Ripara connettori del cavo danneggiati o rovinati
- Sostituisce i connettori elettrici danneggiati all'interno del cablaggio delle vostre macchine
- Compatibile con la maggior parte dei modelli

DESCRIZIONE	COD. ART.
Spina con cavo motorino di avviamento	**2120-1150**

DICHIARAZIONE DI NON RESPONSABILITÀ: PER INFORMAZIONI IMPORTANTI RIGUARDANTI LA GARANZIA E LA CONFORMITÀ CON LE NORMATIVE VIGENTI SUL CONTROLLO DELL'INQUINAMENTO ACUSTICO E DELLE EMISSIONI DEI VEICOLI, VEDERE PAGINA 4.

I codici articolo in **GRASSETTO GRIGIO** sono novità 2024

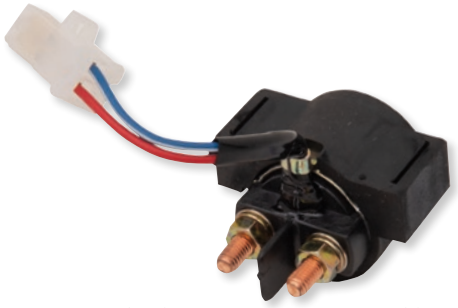

ELETTROVALVOLA DI AVVIAMENTO

- In materiali di alta qualità
- Parti di ricambio aftermarket a prezzi competitivi
- Ricambio a montaggio diretto a vite

APPLICAZIONI	COD. ART.
YAMAHA	
YFM80 Badger 92-01	**2110-1080**
YFM80 Moto 4 85-91	**2110-1080**
YFM100 Champ 87-91	**2110-1080**
YFM200 Moto 4 85-89	**2110-1080**
YTM200E Tri-Moto, trasmissione a cardano, 83-84	**2110-1080**
YTM200EL Yamahauler 84	**2110-1080**
YTM200ER Yamahauler 85	**2110-1080**

APPLICAZIONI	COD. ART.
YAMAHA (CONT)	
YFM225 Moto 4 86-88	**2110-1080**
YTM225DR Tri-Moto 85-86	**2110-1080**
YTM225DX Tri-Moto 83-85	**2110-1080**
YFB250 Timberwolf 92-00	**2110-1080**
YFM250 Moto 4 89-91	**2110-1080**
YFM350 Big Bear 87-94	**2110-1080**
YFM350 Big Bear 2WD 96-98	**2110-1080**

APPLICAZIONI	COD. ART.
YAMAHA (CONT)	
YFM350 Big Bear 4x4 95-96	**2110-1080**
YFM350 Big Bear 4x4 98-99	**2110-1080**
YFM350 Moto 4 87-95	**2110-1080**
YFM350 Warrior 87-04	**2110-1080**
YFM350 Wolverine 95-05	**2110-1080**
YFP350 Terrapro 88-89	**2110-1080**
YFM400 Kodiak 93-99	**2110-1080**



SOLENOIDE DI AVVIAMENTO UNIVERSALE

- Compatibile con diversi ATV e UTV dotati di alloggiamento del motorino di avviamento tondo
- Collegamenti multipli per una facile installazione
- Istruzioni incluse

DESCRIZIONE	COD. ART.
Solenoide di avviamento universale	**2110-0392**



INTERRUTTORE DI ACCENSIONE

PER HONDA

- Interruttore di accensione di ricambio diretto per COD. ART. OEM 35150-KSC-670
- Può essere utilizzato anche per applicazioni universali
- Per l'utilizzo per manubri con diametro di 22 mm ($^{7}/_{8}$")
- Set addizionale di terminali incluso

DESCRIZIONE	COD. ART.
Interruttore di accensione per Honda	**2110-0903**

INTERRUTTORI SOLENOIDE

- Unità e componenti nuovi al 100%
- Terminali di contatto in rame
- Base isolata con struttura in materiale fenolico
- Blocco contatti per pulsante
- Vendita singola

2110-1164





2110-1184

APPLICAZIONI	COD. ART.
ARCTIC CAT	
400 2x4 DVX 07-08	2110-1165
400 4x4 con cambio autom. 03-08	2110-1164
400 4x4 01-06	2110-1164
500 4x4 con cambio autom. 00-08	2110-1164
H1 550 EFI 4x4 GT EFT 12	2110-1165
H1 650 4x4 3 In 1 07	2110-1165
H1 650 4x4 08-11	2110-1165
Prowler 650 EFI 4x4 XT 07-08	2110-1165
700 4x4 Diesel con cambio autom. 07-09	2110-1165
Wildcat 1000 EFI HO 4x4 LTD 13-14	2110-1165
Wildcat 1000 EFI HO 4x4 X EPS 15	2110-1165
Wildcat 1000 EFI HO 4x4 13-14	2110-1165
Wildcat 4 1000 EFI HO 4x4 X 14	2110-1165
HONDA	
TRX 90 12-20	2110-1164
ATC 200 X 83-85	2110-1164
TRX 250 TE Fourtrax Recon ES 02-20	2110-1164
TRX 250 TE 05-14	2110-1172

APPLICAZIONI	COD. ART.
HONDA (CONT)	
TRX 250 TE 16-20	2110-1172
TRX 250 TM 05-14	2110-1172
TRX 250 TM 16-20	2110-1172
TRX 300 EX Sportrax 00-05	2110-1164
TRX 300 Fourtrax 88-00	2110-1187
TRX 350 FE 4x4 Fourtrax Rancher ES 00-06	2110-1164
TRX 350 FM 4x4 Fourtrax Rancher 00-06	2110-1164
TRX 350 TE Fourtrax Rancher ES 00-06	2110-1171
TRX 350 TM Fourtrax Rancher 00-06	2110-1164
450 ES Fourtrax Foureman ES 98-01	2110-1171
500 FA Fourtrax Foreman Rubicon 01-14	2110-1164
500 FE 4x4 Fourtrax Foreman ES 05-13	2110-1164
500 FM 4x4 Fourtrax Foreman 05-13	2110-1164
650 FA Fourtrax Rincon 03-05	2110-1164
KAWASAKI	
KLF 220 Bayou 00-02	2110-1182
KLF 250 Bayou 03-10	2110-1182

APPLICAZIONI	COD. ART.
POLARIS	
300 6x6 94	2110-1184
Sportsman 300 4x4 08-10	2110-1184
Sportsman 400 HO 4x4 08-12	2110-1184
Sportsman XP 550 EFI 4x4 E{S 09	2110-1184
Sportsman XP 550 EFI 4x4 09	2110-1184
SUZUKI	
LT-F 160 QuadSport 03-04	2110-1166
LT-F 160 QuadRunner 97-02	2110-1166
LT-F 300 KingQuad 00-02	2110-1166
YAMAHA	
YFM 80 00-03	2110-1187
YFM 250B Big Bear 07-09	2110-1167
YFM 250B Bruin 06	2110-1167
YFM 250X Bear Tracker 00-04	2110-1167
YFM 350X Warrior 00-04	2110-1187
YFM 350X Wolverine Sport 06-09	2110-1167
YFM 660R Raptor 01-05	2110-1167

DICHIARAZIONE DI NON RESPONSABILITÀ: PER INFORMAZIONI IMPORTANTI RIGUARDANTI LA GARANZIA E LA CONFORMITÀ CON LE NORMATIVE VIGENTI SUL CONTROLLO DELL'INQUINAMENTO ACUSTICO E DELLE EMISSIONI DEI VEICOLI, VEDERE PAGINA 4.

I codici articolo in GRASSETTO GRIGIO sono novità 2024


2110-0831

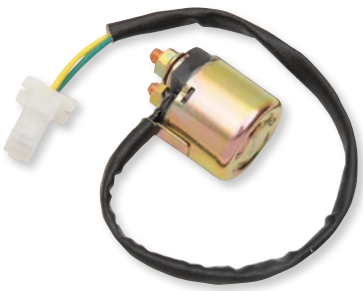
2110-0543


2110-0397


2110-0573

INTERRUTTORI SOLENOIDE

• Ricambi di alta qualità

APPLICAZIONI	COD. ART.
CAN-AM	
Rally 175 03-07	**2110-0831**
Outlander 330 04-05 (tutti)	**2110-0831**
Outlander 400 03-05	**2110-0831**
Outlander 400 EFI 09	**2110-0831**
Outlander 400 Max 04-05	**2110-0831**
Outlander 400 Max EFI 09-10	**2110-0831**
Outlander 400 Max STD Carb 06-08	**2110-0831**
Outlander 400 Max STD EFI 08, 11-15	**2110-0831**
Outlander 400 Max XT Carb 06-08	**2110-0831**
Outlander 400 Max XT EFI 08-15	**2110-0831**
Outlander 400 STD Carb 05-08	**2110-0831**
Outlander 400 STD EFI 10-15	**2110-0831**
Outlander 400 XT Carb 04-08	**2110-0831**
Outlander 400 XT EFI 08-14	**2110-0831**
Tutti i modelli DS450 08-15	**2110-0831**
Outlander 450L DPS EFI 15-16	**2110-0831**
Outlander 450L Max DPS EFI 15	**2110-0831**
Outlander 450L Max STD EFI 15	**2110-0831**
Outlander 450L Pro EFI 16	**2110-0831**
Outlander 450L STD EFI 15-16	**2110-0831**
Outlander 500 DPS EFI 13-15	**2110-0831**
Outlander 500 EFI 09-10	**2110-0831**
Outlander 500 Max DPS EFI 13-15	**2110-0831**
Outlander 500 Max EFI 09-10	**2110-0831**
Outlander 500 Max LTD EFI 10	**2110-0831**
Outlander 500 Max STD EFI 07-14	**2110-0831**
Outlander 500 Max XT EFI 07-15	**2110-0831**
Outlander 500 Max XT-P EFI 10	**2110-0831**
Outlander 500 STD EFI 07-08, 11-14	**2110-0831**
Outlander 500 XT EFI 07-15	**2110-0831**
Outlander 500 XT-P EFI 10	**2110-0831**
Outlander 500L DPS EFI 15	**2110-0831**
Outlander 500L Max DPS EFI 15	**2110-0831**
Outlander 500L Max STD EFI 15	**2110-0831**
Outlander 500L STD EFI 15	**2110-0831**
Renegade 500 STD EFI 08-2015	**2110-0831**
Traxter 500 00-01	**2110-0831**
Traxter 500 5 MARCE 05	**2110-0831**
Traxter 500 con cambio automatico STD 01-04	**2110-0831**
Traxter 500 Max STD 04-05	**2110-0831**
Traxter 500 Max XT 04-05	**2110-0831**
Traxter 500 XL 01-05	**2110-0831**
Traxter 500 XT 01-05	**2110-0831**
Traxtor 500 con cambio a pedale 01	**2110-0831**
Traxtor 500 Max 03	**2110-0831**
Outlander 570 DPS EFI 16	**2110-0831**
Outlander 570 Max DPS EFI 16	**2110-0831**
Outlander 570 Max Pro EFI 16	**2110-0831**
Outlander 570 Max XT EFI 16	**2110-0831**
Outlander 570 Pro EFI 16	**2110-0831**
Outlander 570 XT EFI 16	**2110-0831**
Outlander 570L DPS EFI 16	**2110-0831**
Outlander 570L EFI 16	**2110-0831**
Outlander 570L Max DPS EFI 16	**2110-0831**
Outlander 570L Max STD EFI 16	**2110-0831**
Outlander 570L Pro EFI 16	**2110-0831**
Outlander 570L STD EFI 16	**2110-0831**

APPLICAZIONI	COD. ART.
CAN-AM (CONT)	
Outlander 570L XMR EFI 16	**2110-0831**
Renegade 570 STD EFI 16-17	**2110-0831**
Renegade 570 XXC EFI 16-17	**2110-0831**
DS650 00-05	**2110-0831**
DS650X/Baja 04-07	**2110-0831**
Outlander 650 DPS EFI 13-17	**2110-0831**
Outlander 650 EFI 09-10	**2110-0831**
Outlander 650 Max DPS EFI 13-16	**2110-0831**
Outlander 650 Max EFI 09-10	**2110-0831**
Outlander 650 Max Pro EFI 16	**2110-0831**
Outlander 650 Max STD EFI 06-08, 11-15	**2110-0831**
Outlander 650 Max XT EFI 06-16	**2110-0831**
Outlander 650 Max XT-P EFI 10-17	**2110-0831**
Outlander 650 STD EFI 06-1	**2110-0831**
Outlander 650 XMR EFI 13-17	**2110-0831**
Outlander 650 XT EFI 06-17	**2110-0831**
Outlander 650 XT-P EFI 10-11, 15	**2110-0831**
Commander 800 DPS 13	**2110-0831**
Commander 800 STD 11-13	**2110-0831**
Commander 800 XT 11-13	**2110-0831**
Commander 800 XTI 11	**2110-0831**
Commander 800R DPS 14-16	**2110-0831**
Commander 800R STD 14-16	**2110-0831**
Commander 800R XT 14-16	**2110-0831**
Outlander 800 Max LTD EFI 07-08	**2110-0831**
Outlander 800 Max STD EFI 06-08	**2110-0831**
Outlander 800 Max XT EFI 06-08	**2110-0831**
Outlander 800 STD EFI 06-08	**2110-0831**
Outlander 800 XT EFI 06-08	**2110-0831**
Outlander 800R DPS EFI 13-15	**2110-0831**
Outlander 800R Max DPS EFI 13-15	**2110-0831**
Outlander 800R Max LTD EFI 09-12	**2110-0831**
Outlander 800R Max STD EFI 09-12	**2110-0831**
Outlander 800R Max XT EFI 09-15	**2110-0831**
Outlander 800R Max XT-P EFI 10-15	**2110-0831**
Outlander 800R STD EFI 09-15	**2110-0831**
Outlander 800R XMR EFI 10-12, 15	**2110-0831**
Outlander 800R XT EFI 09-15	**2110-0831**
Outlander 800R XT-P EFI 10-15	**2110-0831**
Outlander 800R XXC EFI 10-11	**2110-0831**
Renegade 800 STD EFI 07-08	**2110-0831**
Renegade 800 X EFI 08	**2110-0831**
Renegade 800R STD EFI 09-15	**2110-0831**
Renegade 800R X EFI 09	**2110-0831**
Renegade 800R XXC EFI 10-15	**2110-0831**
Outlander 850 DPS EFI 16-17	**2110-0831**
Outlander 850 Max XT EFI 16-17	**2110-0831**
Outlander 850 Max XT-P EFI 16-17	**2110-0831**
Outlander 850 XMR EFI 16-17	**2110-0831**
Outlander 850 XT EFI 16-17	**2110-0831**
Outlander 850 XT-P EFI 16-17	**2110-0831**
Renegade 850 STD EFI 16-17	**2110-0831**
Renegade 850 XXC EFI 16-17	**2110-0831**
Commander 1000 DPS 13-17	**2110-0831**
Commander 1000 LTD 12-17	**2110-0831**
Commander 1000 STD 11-15	**2110-0831**
Commander 1000 X 11-13	**2110-0831**

APPLICAZIONI	COD. ART.
CAN-AM (CONT)	
Commander 1000 XT 11-16	**2110-0831**
Commander 1000 XT-P 14-16	**2110-0831**
Maverick 1000 XDS 15-16	**2110-0831**
Maverick 1000 XMR 14-16	**2110-0831**
Maverick 1000 XRS-DPS 14-15	**2110-0831**
Maverick 1000 XXC 14-16	**2110-0831**
Maverick 1000R STD 13-16	**2110-0831**
Maverick 1000R XRS 13-16	**2110-0831**
Outlander 1000 DPS EFI 13-17	**2110-0831**
Outlander 1000 Max DPS EFI 13-17	**2110-0831**
Outlander 1000 Max LTD EFI 13-17	**2110-0831**
Outlander 1000 Max Pro EFI 16-17	**2110-0831**
Outlander 1000 Max XT EFI 13-17	**2110-0831**
Outlander 1000 Max XT-P EFI 13-17	**2110-0831**
Outlander 1000 STD EFI 12	**2110-0831**
Outlander 1000 XMR EFI 13-17	**2110-0831**
Outlander 1000 XT EFI 12-17	**2110-0831**
Outlander 1000 XT-P EFI 13-17	**2110-0831**
Outlander 1000R DPS EFI 16-17	**2110-0831**
Outlander 1000R Max LTD EFI 16-17	**2110-0831**
Outlander 1000R Max XT EFI 16-17	**2110-0831**
Outlander 1000R Max XT-P EFI 16-17	**2110-0831**
Outlander 1000R XMR EFI 16-17	**2110-0831**
Outlander 1000R XT EFI 16-17	**2110-0831**
Outlander 1000R XT-P EFI 16-17	**2110-0831**
Renegade 1000 STD EFI 12-17	**2110-0831**
Renegade 1000 XXC EFI 12-17	**2110-0831**
Renegade 1000R STD EFI 16-17	**2110-0831**
HONDA	
TRX90 Sportrax 06-09, 12-21	**2110-0414**
ATC125M 86-87	**2110-0415**
TRX200 Fourtrax 90-97	**2110-0415**
TRX200D FourTrax 91-97	**2110-0414**
TRX200SX FourTrax 86-88	**2110-0415**
TRX300EX FouTrax 88-00	**2110-0543**
TRX300EX SporTrax 93-06	**2110-0415**
FL350 Odyssey 85	**2110-0415**
TRX350 Rancher/4x4 ES/S 00-02	**2110-0414**
FL400R Pilot 89-90	**2110-0415**
TRX400EX 99-07	**2110-0415**
TRX400FW FourTrax Foreman 95-02	**2110-0414**
TRX450ES/S Foreman 98-04	**2110-0414**
TRX500FA FourTrax Foreman Rubicon 01-03	**2110-0414**
KAWASAKI	
KEF300A Lakota 00	**2110-0397**
KEF300B Lakota Sport 01-03	**2110-0397**
KLF300B/C Bayou 00-04	**2110-0397**
KVF300 Prairie 2x4 & 4x4 99-02	**2110-0397**
KVF360 Prairie 2x4 & 4x4 03-11	**2110-0397**
KLF400B Bayou 4x4 93-99	**2110-0397**
KVF400 Prairie 97-02	**2110-0397**
KVF650i Brute Force 4x4i 06-12	**2110-0397**
KVF750i Brute Force 4x4i 06-16	**2110-0397**
POLARIS	
RZR170 10-11	**2110-0434**

INTERRUTTORI SOLENOIDE continua alla pagina successiva.

DICHIARAZIONE DI NON RESPONSABILITÀ: PER INFORMAZIONI IMPORTANTI RIGUARDANTI LA GARANZIA E LA CONFORMITÀ CON LE NORMATIVE VIGENTI SUL CONTROLLO DELL'INQUINAMENTO ACUSTICO E DELLE EMISSIONI DEI VEICOLI, VEDERE PAGINA 4.

I codici articolo in **GRASSETTO GRIGIO** sono novità 2024

INTERRUTTORI SOLENOIDE (CONT)

APPLICAZIONI	COD. ART.
POLARIS (CONT)	
Tutti i modelli 250-500cc 89-02 (eccetto Magnum 500 2x4/4x4 97- 03)	**2110-0150**
Phoenix 200 05-13	**2110-0434**
Sawtooth 200 06-07	**2110-0434**
Trail Blazer 330 08-13	**2110-0468**
Trail Boss 330 07-13	**2110-0468**
Ranger 400/4x4 10-13	**2110-0468**
Sportsman 450 07,16-20	**2110-0468**
Ranger 500/2x4 07-09	**2110-0468**
Ranger 500 EFI 4x4 06-13	**2110-0468**
Scrambler 500/2x4 07-08	**2110-0468**
Scrambler 500 4x4 07-12	**2110-0468**
Sportsman 500 HO 08-13	**2110-0468**
Sportsman 500 6x6 07-08	**2110-0468**
Sportsman 500 EFI HO/X2 EFI 06-09	**2110-0468**
Sportsman 550 XP/XP EPS 09	**2110-0468**
Sportsman 550 X2 10	**2110-0468**
Ranger 570/Crew (tutti) 14-22	**2110-0468**
RZR 570 (tutti) 12-22	**2110-0468**
Ranger 700 EFI 4x4/6x6 06-09	**2110-0468**
Sportsman 700 EFI 4x4 07	**2110-0468**
Sportsman 700 X2 EFI 08	**2110-0468**
RZR800 EFI 08-13 (tutti i modelli)	**2110-0468**
RZR S 800 EFI 10-14 (tutti i modelli)	**2110-0468**
Sportsman 800 EFI 07-13	**2110-0468**
Sportsman Touring 800 EFI 08-09	**2110-0468**
Sportsman 800 X2 EFI 07-09	**2110-0468**
Sportsman 800 EFI 6x6 09-13	**2110-0468**
Sportsman Forest 800 6x6 12-13	**2110-0468**
Ranger 800 08-16 (tutti i modelli)	**2110-0468**
Scrambler 850 (tutti) 18	**2110-0468**
Ace 900 16-19	**2110-0468**
Ranger 900 13-14	**2110-0468**
RZR XP 900/XP 4 11-16 (tutti i modelli)	**2110-0468**
RZR XP 1000 14-16 (tutti i modelli)	**2110-0468**
YAMAHA	
YFM80 Moto 4 85-91	**2110-0080**
YFM80 Badger 92-01	**2110-0080**
YFM100 Moto 4 Champ 87-91	**2110-0080**

APPLICAZIONI	COD. ART.
YAMAHA (CONT)	
YFM200/DX Moto 4 85-89	**2110-0080**
YTM200 Tri-Moto 83-85	**2110-0080**
YTM200ER 85-86	**2110-0080**
YFM225 Moto 4 86-88	**2110-0080**
YTM225DR Tri-Moto 85-86	**2110-0080**
YTM225DX Tri-Moto 83-85	**2110-0080**
YFB250 Timberwolf 92-97, 99-00	**2110-0080**
YFM250X Bear Tracker 99	**2110-0573**
YFM250 Moto 4 89-91	**2110-0080**
YFM350D/DH 350 Grizzly 4x4 14	**2110-0573**
YFM350ER Moto 4 87-95	**2110-0080**
YFM350FA/FAH Bruin 4x4 04-06	**2110-0573**
YFM350FG Grizzly 4x4 07-14	**2110-0573**
YFM350FGI/FGIH Grizzly IRS 4x4 07-11	**2110-0573**
YFM350G Grizzly 07-11	**2110-0573**
YFM350X Warrior 87-04	**2110-0080**
YFM350 Big Bear 2x4/4x4 87-96, 98	**2110-0080**
YFM350U Big Bear 2x4 99	**2110-0080**
YFM350FX Wolverine 4x4 96-06	**2110-0080**
YFP350 Terrapro Moto 4 88-89	**2110-0080**
YFM400A Kodiak 2x4 00-04	**2110-0573**
YFM400F Big Bear 4x4	**2110-0573**
YFM400FA Kodiak Ultramatic 4x4 00-06	**2110-0573**
YFM400FAH Kodiak Ultramatic Hunter Edition 4x4 00-06	**2110-0573**
YFM400FAH Kodiak Ultramatic Realtree X-Tra 00-02	**2110-0573**
YFM400FB Big Bear IRS 4x4 07-12	**2110-0573**
YFM400FBE Big Bear IRS Exploring Edition 4x4 07	**2110-0573**
YFM400FBH Big Bear IRS Hunter Edition 4x4 07-12	**2110-0573**
YFM400FG/FGH Grizzly 4x4 07	**2110-0573**
YFM400FH Big Bear Hunter Edition 4x4 00	**2110-0573**
YFM400FW Kodiak 4x4 93-99	**2110-0080**
YFM400FWN Big Bear 4x4 00-04	**2110-0573**
YFM400FWNH Big Bear Hunter Edition 4x4 01-02	**2110-0573**
YFM400N Big Bear 2x4 00-04	**2110-0573**

APPLICAZIONI	COD. ART.
YAMAHA (CONT)	
YFM400NH Big Bear Hunter Edition 2x4 01-02	**2110-0573**
YFM450D/DA Grizzly 4x4 14	**2110-0573**
YFM450FAH Kodiak Hunter Edition 4x4 03-06	**2110-0573**
YFM450FG/FGH Grizzly 4x4 07-13	**2110-0573**
YFM450FGOH Grizzly Outdoorsman Edition 4x4 07	**2110-0573**
YFM450FGPH Grizzly EPS Hunter Edition 4x4 11-13	**2110-0573**
YFM450FGSE Grizzly Special Edition 4x4 07-08	**2110-0573**
YFM450FHP Grizzly EPS 4x4 11-13	**2110-0573**
YFM450FSE Kodiak Special Edition 4x4 05-06	**2110-0573**
YFM450FX Wolverine 4x4 06-10	**2110-0573**
YFM450FXSE Wolverine Special Edition 4x4 07-08	**2110-0573**
YFM450P/PH Grizzly 4x4 14	**2110-0573**
YFM660F Grizzly 4x4 02-04	**2110-0573**
YFM660FA Grizzly 4x4 05-08	**2110-0573**
YFM660FAH Grizzly 4x4 Hardwoods Hunter Edition 05-06	**2110-0573**
YFM660FAHD Grizzly Ducks Unlimited Edition 4x4 06	**2110-0573**
YFM660FAHW Grizzly Wetlands Hunter Edition 4x4 05	**2110-0573**
YFM660FASE Grizzly Special Edition 4x4 05-06	**2110-0573**
YFM660FG/FGH Grizzly 4x4 07-08	**2110-0573**
YFM660F-GY Grizzly Limited Edition 4x4 03	**2110-0573**
YFM660FH Grizzly Hardwoods Hunter Edition 4x4 04	**2110-0573**
YFM660FH Grizzly Hunter Edition 4x4 02	**2110-0573**
YFM660FH-H Grizzly Hardwods Hunter Edition 4x4 03	**2110-0573**
YFM660FH-WL Grizzly Wetlands Hunter Edition 4x4 03-04	**2110-0573**
YFM660FLE Grizzly Limited Edition 4x4 04-05	**2110-0573**

BLOCCHETTO DI ACCENSIONE

- Ricambio OEM diretto
- Include dado di montaggio e due chiavi
- Disponibile per la maggior parte dei modelli dal 1996 a oggi
- Sostituisce le chiavi perse o i blocchetti di accensione rotti
- Copertura per blocchetto di accensione e chiave vergine disponibili separatamente



NOTA BENE: La chiave vergine è compatibile SOLO con blocchetti di accensione Moose aventi COD. ART. 2106-0425, 2106-0426, 2106-0427, 2106-0428, 2106-0429, 2106-0494, 2106-0496, 2106-0498, 2106-0500, 2106-0501 e 2106-0502. NON compatibile con blocchetto di accensione OEM

APPLICAZIONI	COD. ART.
ARCTIC CAT	
250 2x4 99-00	**2106-0494**
250 2x4 00-05	**2106-0495**
300 2x4/4x4 98-00	**2106-0494**
300 2x4/4x4 00-05	**2106-0495**
350 2x4/4x4 11-12	**2106-0495**
366 4x4 08-11	**2106-0495**
375 2x4/4x4 02	**2106-0495**
400 2x4/4x4 98-00	**2106-0494**
400 4x4 (tutti) 08-14	**2106-0531**
400 DVX 04	**2106-0495**
400 2x4/4x4 00-07	**2106-0495**
400 2x4/4x4/Alterra 13-17	**2106-0495**
DVX 400 06-08	**2106-0496**
425 2x4/4x4 11-12	**2106-0495**
450 XC 11-17	**2106-0495**

APPLICAZIONI	COD. ART.
ARCTIC CAT (CONT)	
450 4x4 (tutti) 10-19	**2106-0531**
450 2x4/4x4/Alterra 13-19	**2106-0495**
454 2x4/4x4 96-98	**2106-0494**
500 4x4 98-00	**2106-0494**
500 4x4 00-07	**2106-0495**
500 4x4 (tutti) 08-17	**2106-0531**
550 4x4 (tutti) 09-17	**2106-0531**
650 H1 4x4 (tutti) 08-11	**2106-0531**
700 4x4 (tutti) 08-19	**2106-0531**
1000 4x4 (tutti) 08-17	**2106-0531**
Prowler 500 (tutti) 14-17	**2106-0618**
Prowler 550 (tutti) 09-15	**2106-0618**
Prowler 650 (tutti) 06-09	**2106-0618**
Prowler 700 (tutti) 08-17	**2106-0618**
Prowler 1000 (tutti) 09-17	**2106-0618**

APPLICAZIONI	COD. ART.
ARCTIC CAT (CONT)	
Prowler Pro (tutti) 19-23	**2106-0618**
Wildcat 1000 12-14	**2106-0618**
Wildcat Sport 16-19	**2106-0618**
Wildcat Trail 14-20	**2106-0618**
Wildcat X 15-22	**2106-0618**
CAN-AM	
Traxter 99-04	**2106-0535**
CFMOTO	
C-Force 400 (tutti) 16-22	**2106-0625**
C-Force 500 (tutti) 07-12	**2106-0622**
C-Force 500 SWB 13-16	**2106-0622**
C-Force 500 S 17-22	**2106-0625**
Z-Force 500 16-22	**2106-0623**
C-Force 500 HO 15-18	**2106-0624**
C-Force 600 (tutti) 10-12	**2106-0622**

DICHIARAZIONE DI NON RESPONSABILITÀ: PER INFORMAZIONI IMPORTANTI RIGUARDANTI LA GARANZIA E LA CONFORMITÀ CON LE NORMATIVE VIGENTI SUL CONTROLLO DELL'INQUINAMENTO ACUSTICO E DELLE EMISSIONI DEI VEICOLI, VEDERE PAGINA 4.

I codici articolo in GRASSETTO GRIGIO sono novità 2024

BLOCCHETTI DI ACCENSIONE (CONT)

APPLICAZIONI	COD. ART.
CFMOTO (CONT)	
C-Force 600 LWB 13-14	2106-0622
C-Force 600 19	2106-0624
Z-Force 800 (modelli EX e Trail) 15-22	2106-0623
Z-Force 1000 18-19	2106-0623
HONDA	
TRX250 Recon 97-20	**2106-0488**
TRX300 EX 93-06	**2106-0489**
TRX300 Fourtrax 90-00	**2106-0490**
TRX300 EX 07-09	**2106-0492**
TRX350 Rancher 00-06	**2106-0493**
TRX400 Rancher 04-07	**2106-0493**
TRX450 R/ER 04-14	**2106-0491**
TRX450 Foreman 98-01	**2106-0493**
TRX500 Foreman 01-04	**2106-0493**
KAWASAKI	
Mojave 110 88	**2106-0497**
Bayou 220 88-95	**2106-0497**
Bayou 300 88-05	**2106-0498**
Lakota 300 95-03	**2106-0498**
Prairie 300 99	**2106-0498**
Prairie 300 00-02	**2106-0561**
Prairie 360 03-12	**2106-0561**
KFX 400 05-06	**2106-0496**
Bayou 400 93-99	**2106-0498**
Prairie 400 97-98	**2106-0498**
Prairie 400 99-02	**2106-0561**
KFX450R 08-14	**2106-0561**
Brute Force 650i 06-13	2106-0619
Prairie 650 02-03	**2106-0500**
Prairie 700 04-06	**2106-0500**
KFX 700 04-09	**2106-0500**
Brute Force 750 05-21	2106-0619
Mule Pro-DX 16-22	2106-0620
Mule Pro-DXT 16-23	2106-0620
Mule Pro-FX 16-22	2106-0620
Mule Pro-FXR 18-22	2106-0620
Mule Pro-FXT 15-23	2106-0620
POLARIS	
250 2x4/4x4 93-95	**2106-0530**
250 Trail Boss 89-92	**2106-0530**
Trail Blazer 250 96-98	**2106-0425**
Trail Boss 250 96-99	**2106-0425**
Trail Blazer 250 99	**2106-0426**
Trail Blazer 250 00-01	**2106-0427**
Trail Boss 250 00-01	**2106-0427**
Trail Blazer 250 02-06	**2106-0428**
300 2x4/4x4 94-95	**2106-0530**
Xplorer 300 96-99	**2106-0425**
Xpress 300 96-99	**2106-0425**
Sportsman 300 08-10	**2106-0428**
Magnum 325 00-01	**2106-0427**
Xpedition 325 00	**2106-0427**
Magnum 325 02	**2106-0428**
Sportsman ETX 15	**2106-0428**
Trail Boss 325 02	**2106-0428**
Xpedition 325 01-02	**2106-0428**
ACE 325 16	**2106-0429**
ATP 330 04-05	**2106-0428**
Magnum 330 03-06	**2106-0428**
Trail Blazer 330 08-13	**2106-0428**
Trail Boss 330 03-07	**2106-0428**
Sportsman 335 99-00	**2106-0425**
Worker 335 99	**2106-0425**
Sportsman 335 00	**2106-0427**
350L 2x4/4x4 93	**2106-0530**
350L Trail Boss 90-92	**2106-0530**
400L 2x4/4x4 94-95	**2106-0530**
400 Scrambler 95	**2106-0530**
400 Sport 94-95	**2106-0530**
400 Sportsman 93-95	**2106-0530**
400 Xplorer 95	**2106-0530**
Scrambler 400 96-99	**2106-0425**
Sport 400 96-98	**2106-0425**
Sportsman 400L 96	**2106-0425**

APPLICAZIONI	COD. ART.
POLARIS (CONT)	
Xplorer 400 96-98	**2106-0425**
Xpress 400 96-97	**2106-0425**
Big Boss 400L 97	**2106-0426**
Scrambler 400 99	**2106-0426**
Sport 400 99	**2106-0426**
Sportsman 400L 96-97	**2106-0426**
Xplorer 400 99	**2106-0426**
Scrambler 400 00-01	**2106-0427**
Sportsman 400 01	**2106-0427**
Xplorer 400 00-01	**2106-0427**
Scrambler 400 02	**2106-0428**
Sportsman 400 02-05	**2106-0428**
Sportsman 400 HO 08-14	**2106-0428**
Trail Blazer 400 03	**2106-0428**
Xplorer 400 02	**2106-0428**
Ranger 400 10-14	**2106-0429**
425 Magnum 95	**2106-0530**
Magnum 425 96	**2106-0425**
Magnum 425 97-98	**2106-0426**
Xpedition 425 00	**2106-0427**
Xpedition 425 01-02	**2106-0428**
Outlaw 450 08	**2106-0427**
Sportsman 450 06-07	**2106-0428**
Sportsman 450 HO 16-18	**2106-0428**
Diesel 455 99	**2106-0426**
Diesel 455 00-01	**2106-0427**
Big Boss 6x6 89-92	**2106-0530**
Scrambler 500 97-98	**2106-0425**
Sportsman 500 96-98	**2106-0425**
Xplorer 500 97	**2106-0425**
Big Boss 500 98-99	**2106-0426**
Magnum 500 99	**2106-0426**
Scrambler 500 99	**2106-0426**
Sportsman 500 99	**2106-0426**
Worker 500 99	**2106-0426**
Predator 500 03-07	**2106-0427**
Magnum 500 00-01	**2106-0427**
Outlaw 500 06-07	**2106-0427**
Scrambler 500 00-01	**2106-0427**
Sportsman 500 00-01	**2106-0427**
Worker 500 01	**2106-0427**
ATP 500 04-05	**2106-0428**
Magnum 500 02-03	**2106-0428**
Ranger 500 Series 10	**2106-0428**
Ranger 500 Series 11	**2106-0428**
Ranger 500 04-10	**2106-0428**
Scrambler 500 02-12	**2106-0428**
Sportsman 500 02-13	**2106-0428**
Ranger 500 11-13	**2106-0429**
Outlaw 525 07-08	**2106-0427**
Sportsman 550 XP 09-14	**2106-0428**
Ranger 570 (solo Fullsize) 15-16	**2106-0428**
RZR 570 (solo modelli con blocchetto di accensione a tre posizioni) 13-17	**2106-0428**
Sportsman 570 14-18	**2106-0428**
Sportsman 570 Std (produzione dopo l'01/07/2019) 19-20	**2106-0560**
Sportsman 570 6x6, Touring (Produzione dopo il 01/01/2019) 19-21	**2106-0560**
Sportsman 570 X2 20-21	**2106-0560**
Sportsman 570 HD Utility (Produzione dopo il 01/01/2019) 19-20	**2106-0560**
ACE 570 16-19	**2106-0429**
Ranger 570 Midsize 14-19	**2106-0429**
Ranger 570 Fullsize 16-19	**2106-0429**
RZR 570 (solo modelli con blocchetto di accensione a 4 posizioni) 12-18	**2106-0429**
Sportsman 600 03-05	**2106-0428**
Ranger 700 05-09	**2106-0428**
Ranger TM 04-06	**2106-0428**
Sportsman 700 02-07	**2106-0428**
Ranger 800 (eccetto 13-14 Ranger 800 Midsize) 10-14	**2106-0428**
RZR 800 08-14	**2106-0428**
Sportsman 800 05-14	**2106-0428**

APPLICAZIONI	COD. ART.
POLARIS (CONT)	
Ranger 800 Midsize 13-14	**2106-0429**
Scrambler 850 13-18	**2106-0428**
Scrambler 850 19-21	**2106-0560**
Sportsman 850 09-17	**2106-0428**
Sportsman 850 SP e High Lifter (modelli SP 2017, produzione dopo il 26/09/2016) 17-20	**2106-0560**
Sportsman 850 Touring 20-21	**2106-0560**
Brutus 900 HD 13-17	**2106-0428**
Ranger 900 XP 13-18	**2106-0428**
Ranger 900 Diesel 11-14	**2106-0428**
Ranger 900 XP High Lifter 16	**2106-0560**
RZR 900 11-16	**2106-0428**
RZR 900 (tutti i modelli) 17-20	**2106-0559**
ACE 900 16-18	**2106-0429**
General 1000 16-18	**2106-0428**
General 1000 Ride Command 17-19	**2106-0559**
General 1000 (tutti i modelli) 20-21	**2106-0559**
Ranger 1000 XP 17-18	**2106-0560**
Ranger 1000 (tutti i modelli) 19-21	**2106-0560**
Ranger 1000 Diesel 15-18	**2106-0428**
RZR 1000 14-16	**2106-0428**
RZR 1000 Turbo 16	**2106-0428**
RZR Turbo (tutti i modelli) 17-21	**2106-0559**
RZR 1000 (tutti i modelli eccetto High Lifter e Pro-XP) 17-20	**2106-0559**
RZR RS1 18-21	**2106-0559**
Scrambler 1000 14-18	**2106-0428**
Sportsman 1000 15-17	**2106-0428**
Sportsman 1000 XP e High Lifter (modelli XP 2017, produzione dopo il 26/09/2016) 17-20	**2106-0560**
Sportsman 1000 Touring 19-21	**2106-0560**
RZR 1000 XP High Lifter 15-18	**2106-0560**
RZR-4 1000 High Lifter 16-18	**2106-0560**
Ranger ETX 15-16	**2106-0429**
Ranger EV 16-18	**2106-0429**
SUZUKI	
LT50 Quadsport 06-09	**2106-0502**
LT50 Quadsport 17-19	**2106-0502**
LT80 Quadsport 87-06	**2106-0502**
Ozark 250 02-12	**2106-0495**
Quadsport Z250 04-09	**2106-0495**
King Quad 250 13-14	**2106-0495**
250 QuadRunner 87-02	**2106-0533**
300 King Quad 91-02	**2106-0533**
Quadsport Z400 03-07	**2106-0495**
Eiger 400 02-07	**2106-0501**
King Quad 400 08-18	**2106-0501**
LTZ 400, 400Z QuadSport 09-14	**2106-0532**
King Quad 450 08-10	**2106-0501**
LTR 450, 450Z QuadRacer 06-09	**2106-0532**
QuadRunner 500 98-02	**2106-0495**
QuadMaster 500 00-01	**2106-0495**
King Quad 500 09-18	**2106-0501**
King Quad 750 16-18	**2106-0501**
YAMAHA	
50 Raptor 04-08	**2106-0534**
80 Badger 85-94	**2106-0508**
80 Badger 95-01	**2106-0534**
80 Raptor 02-08	**2106-0534**
80 Grizzly 05-08	**2106-0534**
100 Champ 87-91	**2106-0508**
125 Breeze 02-04	**2106-0504**
125 Grizzly 04-13	**2106-0504**
125 Raptor 11-13	**2106-0504**
125 Breeze 89-94	**2106-0508**
125 Breeze 95-01	**2106-0534**
Blaster 200 88-06	**2106-0503**
225 Moto-4 86-88	**2106-0508**
250 Bear Tracker 02-02	**2106-0504**
250 Big Bear 07-09	**2106-0504**
250 Bruin 05-06	**2106-0504**
250 Raptor 08-13	**2106-0504**

BLOCCHETTI DI ACCENSIONE continua alla pagina successiva.

DICHIARAZIONE DI NON RESPONSABILITÀ: PER INFORMAZIONI IMPORTANTI RIGUARDANTI LA GARANZIA E LA CONFORMITÀ CON LE NORMATIVE VIGENTI SUL CONTROLLO DELL'INQUINAMENTO ACUSTICO E DELLE EMISSIONI DEI VEICOLI, VEDERE PAGINA 4.

I codici articolo in GRASSETTO GRIGIO sono novità 2024

BLOCCHETTI DI ACCENSIONE (CONT)

APPLICAZIONI	COD. ART.
YAMAHA (CONT)	
250 Moto-4 89-91	**2106-0508**
250 Beartracker 99-01	**2106-0534**
250 Timberwolf 94-99	**2106-0534**
350 Bruin 04-06	**2106-0504**
350 Grizzly 07-14	**2106-0504**
350 Raptor 04-13	**2106-0504**
350 Warrior 02-04	**2106-0504**
350 Wolverine 02-09	**2106-0504**
350 Grizzly 09-14	**2106-0505**
350 Banshee 87-94	**2106-0508**
350 Big Bear 87-94	**2106-0508**
350 Moto-4 87-94	**2106-0508**
350 Warrior 87-95	**2106-0508**

APPLICAZIONI	COD. ART.
YAMAHA (CONT)	
350 Banshee 95-01	**2106-0534**
350 Big Bear 95-99	**2106-0534**
350 Moto-4 95	**2106-0534**
350 Warrior 96-01	**2106-0534**
350 Wolverine 95-01	**2106-0534**
400 Big Bear 09-12	**2106-0505**
400 Kodiak 02	**2106-0505**
400 Grizzly 07-08	**2106-0507**
400 Kodiak 03-06	**2106-0507**
400 Big Bear 00-01	**2106-0534**
400 Big Bear 02-08	**2106-0621**
400 Kodiak 93-01	**2106-0534**
450 Kodiak 18-21	**2106-0505**

APPLICAZIONI	COD. ART.
YAMAHA (CONT)	
450 Grizzly 07-14	**2106-0507**
450 Kodiak 03-06	**2106-0507**
450 Wolverine 06-10	**2106-0507**
YFZ450R 09-23	**2106-0621**
550 Grizzly 09-14	**2106-0505**
600 Grizzly 98-01	**2106-0534**
660 Raptor 01-05	**2106-0504**
660 Grizzly 02-06	**2106-0505**
700 Grizzly 09-21	**2106-0505**
700 Kodiak 16-21	**2106-0505**
700 Raptor 06-08	**2106-0504**
700 Raptor 09-23	**2106-0621**

ACCESSORI

DESCRIZIONE	COD. ART.
Copertura blocchetto di accensione	**2106-0486**

DESCRIZIONE	COD. ART.
Chiave di accensione vergine	**2106-0487**



2120-0994





2120-0992

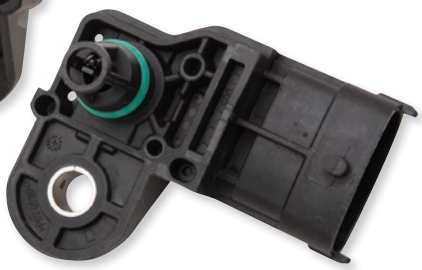

SENSORI T-MAP

- Sostituiscono i sensori T-map sporchi o malfunzionanti che causano problemi con il motore al minimo, spegnimenti e basse prestazioni in generale

APPLICAZIONI	COD. ART.
CAN-AM	
Outlander 400 08-14	**2120-0994**
DS450 08-15	**2120-0994**
Outlander 450 15-20	**2120-0994**
Outlander 500 07-15	**2120-0994**
Renegade 500 08-15	**2120-0994**
Outlander 570 16-21	**2120-0994**
Renegade 570 16-21	**2120-0994**
Outlander 650 06-19	**2120-0994**
Renegade 650 18-19	**2120-0994**
Commander 800 11-20	**2120-0994**
Defender HD5 17-21	**2120-0994**
Defender HD8 16-21	**2120-0994**
Maverick 800 18-21	**2120-0994**
Outlander 800 06-15	**2120-0994**
Renegade 800 07-15	**2120-0994**
Outlander 850 16-21	**2120-0994**
Renegade 850 16-21	**2120-0994**
Commander 1000 11-20	**2120-0994**
Defender HD10 16-21	**2120-0994**
Maverick 1000 13-21	**2120-0994**
Maverick 1000 Turbo (posizionato sul collettore di aspirazione) 15-16	**2120-1200**
Maverick 1000 Turbo (posizionato sul raccordo aspirazione del corpo farfallato) 15-16	**2120-1201**
Maverick X3 Turbo (posizionato sulla scatola filtro aria) (NON compatibile con Turbo RR) 17-22	**2120-1200**
Maverick X3 Turbo (posizionato sul raccordo aspirazione del corpo farfallato) (NON compatibile con Turbo RR) 17-22	**2120-1201**
Outlander 1000 12-21	**2120-0994**
Renegade 1000 15-21	**2120-0994**

APPLICAZIONI	COD. ART.
POLARIS	
ACE 150 17-21	**2120-0992**
Ranger 150 18-21	**2120-0992**
ACE 325 14-16	**2120-0992**
Sportsman 450 18-21	**2120-0992**
ACE 500 17-19	**2120-0992**
Ranger 500 17-21	**2120-0992**
ACE 570 15-19	**2120-0992**
Ranger 570 14-21	**2120-0992**
RZR 570 12-20	**2120-0992**
Sportsman 570 14-21	**2120-0992**
Ranger 700 05-09	**2120-0992**
Sportsman 700 EFI 04-08	**2120-0992**
Ranger 800 10-16	**2120-0992**
RZR 800 08-14	**2120-0992**
Sportsman 800 05-14	**2120-0992**
Scrambler 850 13-21	**2120-0992**
Sportsman 850 09-21	**2120-0992**
ACE 900 16-18	**2120-0992**
Ranger 900 XP 13-19	**2120-0992**
RZR 900 15-20	**2120-0992**
General 1000 16-21	**2120-0992**
Ranger 1000 XP 17-21	**2120-0992**
RZR 1000 14-21	**2120-0992**
RZR Turbo (compatibile solo con T-Map condotto aspirazione) 16-21	**2120-0992**
RS1 18-21	**2120-0992**
Scrambler 1000 14-21	**2120-0992**
Sportsman 1000 15-21	**2120-0992**
Ranger ETX 15-16	**2120-0992**
Sportsman ETX 15	**2120-0992**

DICHIARAZIONE DI NON RESPONSABILITÀ: PER INFORMAZIONI IMPORTANTI RIGUARDANTI LA GARANZIA E LA CONFORMITÀ CON LE NORMATIVE VIGENTI SUL CONTROLLO DELL'INQUINAMENTO ACUSTICO E DELLE EMISSIONI DEI VEICOLI, VEDERE PAGINA 4.

I codici articolo in GRASSETTO GRIGIO sono novità 2024

BLOCCHETTI INTERRUTTORI MANUBRIO

- Se uno dei vostri comandi smette di funzionare, è probabilmente l'interruttore interno sul blocchetto interruttori.
- Riparatelo con questo economico sostituto preciso
- Questo blocchetto completo presenta tutti gli interruttori originali inclusi abbaglianti, anabbaglianti, luci off e override di retromarcia
- Installazione semplice
- Il COD. ART. 0616-0390 sostituisce i COD. ART. Polaris 4010591, 4010560, 4010422

NOTA BENE: Se fai partire il tuo veicolo premendo il pulsante rosso verso l'alto, questo NON è il blocchetto corretto per il tuo veicolo. Compatibile con i seguenti modelli che utilizzano il blocchetto di accensione per avviare il veicolo.



APPLICAZIONI	COD. ART.
CAN-AM	
Outlander 450 15	0616-0413
Outlander 500/Max 13-15	0616-0413
Outlander 570 (eccetto modelli Standard e L) 17	0616-0413
Outlander 650/Max 12-15	0616-0413
Outlander 650 (eccetto modelli standard) 17-22	0616-0413
Outlander 800/Max 12-15	0616-0413
Outlander 850 (eccetto modelli standard) 17-19	0616-0413
Outlander 1000/Max 12-15	0616-0413
Outlander 1000 (eccetto modelli standard) 17-18	0616-0413
Renegade 570 (eccetto modelli standard) 17-21	0616-0413
Renegade 800 12-15	0616-0413
Renegade 850 (eccetto modelli standard) 17-19	0616-0413
Renegade 1000 12-15	0616-0413
Renegade 1000 (eccetto modelli standard) 17-18	0616-0413
HONDA	
TRX 250EX 01-05	0616-0407
TRX 250EX 06-07	0616-0406
TRX 250 TE Recon 02-04	0616-0409
TRX 250 TE Recon 08-21	0616-0408
TRX 300EX 98-04	0616-0401
TRX 300 Fourtrax 98-00	0616-0403
TRX 350 FM/TM 00-05	0616-0405
TRX 350 FE/TE 00-05	0616-0411

APPLICAZIONI	COD. ART.
HONDA (CONT)	
TRX 400 FA/FGA 04-07	0616-0411
TRX 420 FA/FPA 09-14	0616-0412
TRX 450ER 06-14	0616-0399
TRX 400EX 99-04	0616-0402
TRX 400X, 400EX 08-14	0616-0404
TRX 650 Rincon 03-05	0616-0411
TRX 680 Rincon 06-07	0616-0411
POLARIS	
Magnum 325 02	**0616-0390**
Xpedition 325 01-02	**0616-0390**
Magnum 330 03	**0616-0390**
Trail Boss 330 03	**0616-0390**
Sportsman 400 02-04	**0616-0390**
Sportsman 400 HO 08-14	**0616-0390**
Xplorer 400 02	**0616-0390**
Xpedition 425 01-02	**0616-0390**
Sportsman 450 06-07	**0616-0390**
Sportsman 450 HO 16-21	**0616-0390**
Outlaw 450 08-10	0616-0414
ATP 500 04-05	**0616-0390**
Magnum 500 02	**0616-0390**
Outlaw 500 06-07	0616-0414
Predator 500 03-07	0616-0414
Scrambler 500 02-09	**0616-0390**
Sportsman 500 02-13	**0616-0390**
Outlaw 525 07-11	0616-0414
Sportsman 550 09-14	**0616-0390**
Sportsman 570 14-21	**0616-0390**
Sportsman 600 03	**0616-0390**

APPLICAZIONI	COD. ART.
POLARIS (CONT)	
Sportsman 700 02-05	**0616-0390**
Sportsman 800 05-14	**0616-0390**
Scrambler 850 13-21	**0616-0390**
Sportsman 850 09-21	**0616-0390**
Scrambler 1000 14-21	**0616-0390**
Sportsman 1000 15-21	**0616-0390**
YAMAHA	
Blaster 200 02-06	0616-0419
Bruin 250 05-06	0616-0416
Banshee 350 02-06	0616-0417
Big Bear 350 87-92	0616-0421
Bruin 350 04-06	0616-0416
Grizzly 350 07-14	0616-0416
Moto-4 225/350 87-94	0616-0421
Raptor 350 04-13	0616-0416
Warrior 350 87-95	0616-0421
Big Bear 400 02-06	0616-0416
Grizzly 400 07-08	0616-0416
Kodiak 400 02-06	0616-0416
Kodiak 450 03	0616-0416
Kodiak 450 18-23	0616-0418
Wolverine 450 06-10	0616-0416
YFZ450R 09-23	0616-0418
Grizzly 660 02-03	0616-0416
Raptor 660 01-05	0616-0416
Kodiak 700 16-23	0616-0418
Raptor 700 06-23	0616-0418



INTERRUTTORE A DUE POLI UNIVERSALE

- Resistenza al contatto: 50m ohm Max
- Resistenza all'isolatore: CC 500 V 100 M ohm Min

DESCRIZIONE	COD. ART.
Interruttore a due poli universale	**0616-0241**



INTERRUTTORE FARO UNIVERSALE

- Adatto per luci ausiliarie o illuminazione H4
- Specifiche interruttore: 2 cavi con presa nera lunghi 42 cm (16,5"); 3 cavi con presa bianca lunghi 70 cm (27,5"); larghezza di 20 mm

DESCRIZIONE	COD. ART.
Interruttore faro universale	**0616-0157**



INTERRUTTORE OFFROAD UNIVERSALE

- Con connettore a 9 poli
- Funzioni: accensione/spegnimento faro, faro abbagliante/anabbagliante, interruttore indicatori di direzione, clacson o interruttore di spegnimento, indicatore LED per faro abbagliante
- Specifiche interruttore: larghezza di 28,5 mm, lunghezza cavo di 54,5 mm (21,5")

DESCRIZIONE	COD. ART.
Interruttore offroad universale	**0616-0158**

DICHIARAZIONE DI NON RESPONSABILITÀ: PER INFORMAZIONI IMPORTANTI RIGUARDANTI LA GARANZIA E LA CONFORMITÀ CON LE NORMATIVE VIGENTI SUL CONTROLLO DELL'INQUINAMENTO ACUSTICO E DELLE EMISSIONI DEI VEICOLI, VEDERE PAGINA 4.

I codici articolo in **GRASSETTO GRIGIO** sono novità 2024



INTERRUTTORE ON/OFF A LEVA UNIVERSALE PER MONTAGGIO SU SUPERFICI PIATTE

- Per l'utilizzo con praticamente tutti gli accessori
- Simile al COD. ART. 0606-0155, ma progettato per il pratico montaggio su superfici piatte quali cruscotto o pannelli interni
- Fornito insieme agli accessori di cablaggio e al nastro biadesivo necessario per il montaggio
- Lunghezza del cavo di 51 cm (20"), larghezza dell'interruttore di 22 mm

DESCRIZIONE	COD. ART.
Interruttore on/off a leva universale per montaggio su superfici piatte	0616-0233



INTERRUTTORE ON/OFF A LEVA UNIVERSALE

- Universale sia per ATV e moto
- Può essere utilizzato per praticamente tutti gli accessori
- Specifiche interruttore: lunghezza del cavo 51 cm (20"), larghezza 22 mm

DESCRIZIONE	COD. ART.
Interruttore on/off a leva universale	0616-0155



INTERRUTTORE DI ACCENSIONE/ SPEGNIMENTO IN LINEA UNIVERSALE

2106-0511

- Interruttore compatto per il fissaggio su superfici piatte quali cruscotto o pannelli interni
- Alloggiamento nero e tasto rosso
- Sono inclusi tutti gli accessori necessari per il cablaggio e nastro biadesivo per il montaggio
- Universale per l'utilizzo con praticamente qualsiasi accessorio

DESCRIZIONE	COD. ART.
Lunghezza del cavo di 30,48 cm, intervallo di 12 V	2106-0511
Lunghezza del cavo di 50,8 cm, intervallo di 9-15 V	2106-0552



INTERRUTTORE MOMENTANEO PER MANUBRI 22 MM (7/8")

- Corpo in alluminio
- Posizione normale: circuito aperto; pulsante: circuito chiuso
- Lunghezza del filo: 58,5 cm (23")
- Larghezza: 20 mm, diametro esterno: 35 mm
- Vite, dado e rondella di bloccaggio in finitura nera
- Include un set di faston (maschio e femmina) e copertura in plastica in un sacchetto in poliestere sigillato
- Misura filo: AWG 18

DESCRIZIONE	COD. ART.
Interruttore momentaneo	2106-0553



INTERRUTTORE MANUBRIO OFFROAD

- Con interruttore accensione/spegnimento, abbaglianti/anabbaglianti, clacson o di spegnimento e indicatori di direzione
- Include nove fili lunghi 54,5 cm (21 1/2")
- L'interruttore misura 28,5 mm
- Set addizionale di terminali incluso

DESCRIZIONE	COD. ART.
Interruttore manubrio offroad	0616-0036



INTERRUTTORE INDICATORI DI DIREZIONE UNIVERSALE

- Interruttore indicatori di direzione completamente integrato con fili di 43 cm (17")
- Con funzione di attivazione e disattivazione automatica degli indicatori di direzione; faro con abbagliante/anabbagliante; impostazioni luce di parcheggio e accensione/spegnimento faro; interruttore di spegnimento; spia abbaglianti LED e clacson
- Per manubri di 22 mm (7/8")

DESCRIZIONE	COD. ART.
Interruttore indicatori di direzione universale	2106-0353



INTERRUTTORE FARO UNIVERSALE

- Interruttore faro universale dal design sottile
- Include cinque terminali ad occhiello, cinque terminali a puntale e protezioni isolanti

DESCRIZIONE	COD. ART.
Interruttore faro universale	2106-0032



INTERRUTTORI FOLLE

2212-0617

- Ricambi OEM di alta qualità
- Confezionati singolarmente
- Si basano sui COD. ART. OEM elencati

DESCRIZIONE	COD. ART.
Basato sul modello Honda COD. ART.: 35600-HA0-000, 35600-HA0-003, 35600-HA0-010	2212-0614
Basato sul modello Honda COD. ART.: 35600-425-003, 35600-425-013, 35600-425-023, 35600-KE8-000, 35600-KE8-003, 35600-KE8-010, 35600-MAW-601, 35600-MS9-600	2212-0617
Basato sul modello Yamaha COD. ART.: 3GB-82540-01-00, 3MB-H2540-0000, 3GB-82540-0000	2212-0618

DICHIARAZIONE DI NON RESPONSABILITÀ: PER INFORMAZIONI IMPORTANTI RIGUARDANTI LA GARANZIA E LA CONFORMITÀ CON LE NORMATIVE VIGENTI SUL CONTROLLO DELL'INQUINAMENTO ACUSTICO E DELLE EMISSIONI DEI VEICOLI, VEDERE PAGINA 4.

I codici articolo in GRASSETTO GRIGIO sono novità 2024







PROGRESSIVE suspension

INTERRUTTORE A LEVA UNIVERSALE

- Interruttore a leva a tre posizioni; quella centrale è di spegnimento
- Interruttore perfetto per gli indicatori di direzione, ecc.

DESCRIZIONE	COD. ART.
Interruttore a leva universale	S-20

Custom Dynamics

INTERRUTTORI DI ACCENSIONE E SPEGNIMENTO AUSILIARI MONTATI SU MANUBRIO

- Forniscono accesso per l'alimentazione di luci ausiliarie o illuminazione accessoria
- L'interruttore in gomma è integrato in un attacco cromato o nero lucido
- Cavi da 18 AWG 152 cm (60")
- Collegamento semplice con due cavi
- Tutto il materiale per il montaggio è incluso

PER SISTEMI VCC UNIVERSALI CON MANUBRI DA 22 MM (7/8"), 25 MM (1") O 32 MM (1 1/4")

DESCRIZIONE	COD. ART.
Cromato	2106-0579

DESCRIZIONE	COD. ART.
Nero lucido	2106-0580

MOOSE RACING

INTERRUTTORE DI SPEGNIMENTO IN ALLUMINIO BILLET

- Il design previene che i componenti interni del pulsante vengano danneggiati in caso di incidente
- Lavorato a CNC in alluminio 6061-T6 con finitura anodizzata
- Cavi rivestiti in gomma speciale con componenti interni stampati a iniezione rendono questi interruttori impermeabili al 100%
- Includono giunti in linea impermeabili per una facile installazione
- Disponibile in nero; adatto per manubri di 22 mm (7/8") e ideale per l'utilizzo in tutti i sistemi di accensione con interruttore normalmente aperto su moto da cross e ATV



DESCRIZIONE	COD. ART.
Interruttore di spegnimento in alluminio billet	2106-0176



EMGO

INTERRUTTORE DI SPEGNIMENTO IN STILE CR

- Stesso stile degli interruttori OEM
- Si collega al cablaggio OEM

APPLICAZIONI	COD. ART.
Interruttore di spegnimento in stile CR	0616-0009

K&S TECHNOLOGIES INCORPORATED



MINI INTERRUTTORE FARO CON FUNZIONE DI INTERRUTTORE DI SPEGNIMENTO

- Interruttore manubrio di dimensioni compatte (larghezza di 20 mm)
- Con funzioni di spegnimento faro anteriore/abbagliante/anabbagliante e interruttore di spegnimento
- Filo di 43 cm (17")
- Vendita singola

DESCRIZIONE	COD. ART.
Mini interruttore faro con funzione di interruttore di spegnimento	12-0050

COME ORDINARE L'INTERRUTTORE DI SPEGNIMENTO

INDICAZIONI PER IL CLIENTE: Esistono diversi tipi di interruttori di spegnimento: (1) normalmente aperto (NA) o (2) normalmente chiuso (NC). Gli interruttori descritti in questo catalogo sono interruttori del tipo normalmente aperto (NA). Quando vengono attivati, METTONO A TERRA il cavo accensione primaria. Si tenga presente che gli interruttori di questo tipo non sono adatti per sistemi elettrici che necessitano di un interruttore normalmente chiuso (NC), i quali APRONO il circuito quando vengono attivati. Gli interruttori NC vengono solitamente utilizzati sui sistemi di accensione a batteria che possono avere una chiave di accensione come identificatore. Essi vengono solitamente utilizzati nei modelli più recenti. In caso di dubbi, controllare lo schema di cablaggio del proprio veicolo.

DICHIARAZIONE DI NON RESPONSABILITÀ: PER INFORMAZIONI IMPORTANTI RIGUARDANTI LA GARANZIA E LA CONFORMITÀ CON LE NORMATIVE VIGENTI SUL CONTROLLO DELL'INQUINAMENTO ACUSTICO E DELLE EMISSIONI DEI VEICOLI, VEDERE PAGINA 4.

I codici articolo in GRASSETTO GRIGIO sono novità 2024

SISTEMI DI SCARICO
PALE DA NEVE E ATTREZZI AGRICOLI
VERRICELLI E SUPPORTI
AUDIO
ACCESSORI GENERICI E SISTEMI ANTIFURTO
PORTAPACCHI E ACCESSORI
BAULETTI E VALIGIE
PLASTICHE E CARROZZERIA
RINFORZI E PROTEZIONI
COMPONENTI MANUBRIO
CERCHI E ACCESSORI
FRENI
CINGHIE, CATENE, PIGNONI E CORONE
TRASMISSIONE
SOSPENSIONI
MOTORE E IMPIANTO DI RAFFREDDAMENTO
IMPIANTO ARIA E CARBURANTE
COMPONENTI ELETTRICI
ILLUMINAZIONE
VITERIA E ARTICOLI PROMOZIONALI
INDICE


0616-0022


0616-0024


0616-0025


0616-0023

INTERRUTTORE DI SPEGNIMENTO UNIVERSALE

- Interruttori di spegnimento di ricambio di tipo OEM ideati in modo da corrispondere ai componenti originali

APPLICAZIONI	COD. ART.
Interruttore universale per Honda	0616-0022
Interruttore universale per Kawasaki	0616-0024
Interruttore universale per Suzuki	0616-0025

APPLICAZIONI	COD. ART.
Interruttore universale per Yamaha	0616-0023
Universale, tutti gli altri, circuito aperto nella posizione normale	2106-0349
Universale, tutti gli altri, circuito chiuso nella posizione normale	2106-0350


2106-0349



CORDONCINI PER INTERRUTTORI DI SPEGNIMENTO

- Spengono il motore in caso di caduta del pilota
- Fissaggio semplice
- Disponibili per il montaggio su manubri da 22 mm ($^{7}/_{8}$") o con montaggio a pannello
- L'interruttore con montaggio su cruscotto include un cavo di 23,5 cm (9,25"), un cordoncino di 130 cm (51") e una filettatura della vite con diametro di 10,5 mm
- Normalmente chiuso

DESCRIZIONE	COD. ART.
Per manubri di 22 mm ($^{7}/_{8}$")	0616-0021
Montaggio a pannello	2106-0357


0616-0342


0616-0343

INTERRUTTORI DI SPEGNIMENTO CON CORDONCINO UNIVERSALE

- Ideati per spegnere il motore non appena il pilota viene inaspettatamente separato dalla moto
- Interruttore magnetico
- Montaggio su cruscotto
- Dotato di cordoncino con clip

DESCRIZIONE	COD. ART.
Per modelli senza batteria, chiude il circuito quando viene tirato	0616-0342
Per modelli ad avviamento elettrico, apre il circuito quando viene tirato	0616-0343


PD102


PD103

INTERRUTTORI DI SPEGNIMENTO CON CORDONCINO

- Attacco per manubrio
- L'interruttore di spegnimento con cordoncino di prima qualità utilizzato dai professionisti
- Cordoncino di ricambio realizzato per adattarsi agli interruttori di spegnimento Pro Design; disponibile solo di colore nero
- Può essere utilizzato con i sistemi elettrici NC e NO

COLORE	COD. ART.
Rosso/nero	PD102

COLORE	COD. ART.
Blu/nero	PD103

COLORE	COD. ART.
Cordoncino di ricambio	PD150BLK

COME ORDINARE L'INTERRUTTORE DI SPEGNIMENTO

INDICAZIONI PER IL CLIENTE: Esistono diversi tipi di interruttori di spegnimento: (1) normalmente aperto (NA) o (2) normalmente chiuso (NC). Gli interruttori descritti in questo catalogo sono interruttori del tipo normalmente aperto (NA). Quando vengono attivati, METTONO A TERRA il cavo accensione primaria. Si tenga presente che gli interruttori di questo tipo non sono adatti per sistemi elettrici che necessitano di un interruttore normalmente chiuso (NC), i quali APRONO il circuito quando vengono attivati. Gli interruttori NC vengono solitamente utilizzati sui sistemi di accensione a batteria che possono avere una chiave di accensione come identificatore. Essi vengono solitamente utilizzati nei modelli più recenti. In caso di dubbi, controllare lo schema di cablaggio del proprio veicolo.

DICHIARAZIONE DI NON RESPONSABILITÀ: PER INFORMAZIONI IMPORTANTI RIGUARDANTI LA GARANZIA E LA CONFORMITÀ CON LE NORMATIVE VIGENTI SUL CONTROLLO DELL'INQUINAMENTO ACUSTICO E DELLE EMISSIONI DEI VEICOLI, VEDERE PAGINA 4.

I codici articolo in GRASSETTO GRIGIO sono novità 2024



2106-0054





2106-0030

PINGEL Since 1967

INTERRUTTORI DI SPEGNIMENTO CON CORDONCINO

- Interruttori di spegnimento con cordoncino per montaggio su manubrio che ti consentono di proteggere il tuo costoso motore dai fuorigiri
- Dotati di cordoncino con clip che si estende fino a 127 cm (50")
- Il morsetto per montaggio su manubrio è composto due parti e può essere fissato intorno al manubrio; disponibile per manubri di 22 mm o 28,6 mm ($^{7}/_{8}$" o 1 $^{1}/_{8}$")
- Disponibili per modelli ad accensione con circuito batteria normalmente chiuso e modelli con sistema elettrico normalmente aperto
- Realizzati in alluminio billet con componenti interni in acciaio inossidabile impermeabili
- Il cordoncino può essere fissato facilmente ed è dotato anche di braccialetto regolabile a strappo che può essere allacciato anche sopra i guanti

DESCRIZIONE	COD. ART.
INTERRUTTORE NORMALMENTE APERTO	
Interruttore di spegnimento per manubri di 28,6 mm (1 $^{1}/_{8}$")	2106-0054

DESCRIZIONE	COD. ART.
INTERRUTTORE NORMALMENTE CHIUSO PER ACCENSIONE A BATTERIA	
Interruttore di spegnimento per manubri di 22 mm ($^{7}/_{8}$")	DS-305502

DESCRIZIONE	COD. ART.
CORDONCINI DI RICAMBIO	
Cordoncino opzionale con braccialetto	2106-0030

2106-0148



M96955





maier USA DIRT • STREET • ATV

INTERRUTTORI DI SPEGNIMENTO CON CORDONCINO UNIVERSALE

- Ideati per spegnere il motore quando il pilota cade dalla moto
- Per manubri di 22 mm ($^{7}/_{8}$")
- Necessari per diversi tipi di gara

DESCRIZIONE	COD. ART.
INTERRUTTORI DI SPEGNIMENTO CON CORDONCINO PER MONTAGGIO SU MANUBRIO (COMPATIBILI CON MANUBRI DI 22 MM ($^{7}/_{8}$"))	
Per modelli ad avviamento elettrico, apre il circuito quando viene tirato	2106-0148
INTERRUTTORI DI SPEGNIMENTO CON CORDONCINO PER MONTAGGIO SU ATTACCO MANUBRIO	
Per modelli senza batteria, chiude il circuito quando viene tirato	M96955
Per modelli ad avviamento elettrico, apre il circuito quando viene tirato	2106-0002

PARTS EUROPE

INTERRUTTORE DI SPEGNIMENTO CON CORDONCINO

- Attacco per manubrio
- Provoca lo spegnimento non appena il pilota non si trova più sulla moto
- Dotato di cordoncino con clip

DESCRIZIONE	COD. ART.
Interruttore di spegnimento con cordoncino	370106



PARTS UNLIMITED

INTERRUTTORE CON CORDONCINO

- Interruttore universale completo
- Consente lo spegnimento automatico quando il pilota cade

DESCRIZIONE	COD. ART.
Interruttore con cordoncino	147

KIMPEX

TAPPO DI RICAMBIO E CORDONCINO

PER INTERRUTTORE DI SPEGNIMENTO CON CORDONCINO UNIVERSALE



- Compatibile con la maggior parte di Bombardier 77-07

DESCRIZIONE	COD. ART.
Tappo di ricambio e cordoncino	011-11-21

COME ORDINARE L'INTERRUTTORE DI SPEGNIMENTO

INDICAZIONI PER IL CLIENTE: Esistono diversi tipi di interruttori di spegnimento: (1) normalmente aperto (NA) o (2) normalmente chiuso (NC). Gli interruttori descritti in questo catalogo sono interruttori del tipo normalmente aperto (NA). Quando vengono attivati, METTONO A TERRA il cavo accensione primaria. Si tenga presente che gli interruttori di questo tipo non sono adatti per sistemi elettrici che necessitano di un interruttore normalmente chiuso (NC), i quali APRONO il circuito quando vengono attivati. Gli interruttori NC vengono solitamente utilizzati sui sistemi di accensione a batteria che possono avere una chiave di accensione come identificatore. Essi vengono solitamente utilizzati nei modelli più recenti. In caso di dubbi, controllare lo schema di cablaggio del proprio veicolo.

DICHIARAZIONE DI NON RESPONSABILITÀ: PER INFORMAZIONI IMPORTANTI RIGUARDANTI LA GARANZIA E LA CONFORMITÀ CON LE NORMATIVE VIGENTI SUL CONTROLLO DELL'INQUINAMENTO ACUSTICO E DELLE EMISSIONI DEI VEICOLI, VEDERE PAGINA 4.

I codici articolo in **GRASSETTO GRIGIO** sono novità 2024

TRAIL TECH



INDICATORI DIGITALI STRIKER

VELOCITÀ/DISTANZA/TENSIONE/ TEMPERATURA/OROLOGIO

- Funzioni tachimetro: attuale, media, massima; in km/h o mph
- Funzioni distanza: contachilometri parziale, odometro, distanza regolabile; in chilometri o miglia
- Funzioni tensione: tensione, massima, minima
- Funzioni temperatura: temperatura motore, temperatura ambiente, temperatura motore max., temperatura con spie LED, sensori specifici per modello; scala di misura °C o °F a scelta
- Funzioni orologio: contaore, cronometro, tempo di corsa, tempo di corsa accumulato; display in 12/24 ore
- Manutenzione: spia olio e spia manutenzione
- Potenza in ingresso: qualsiasi potenza in ingresso a corrente alternata o continua, commutazione automatica a batteria interna, memoria permanente (nessuna perdita di dati)
- Design impermeabile con display LCD a intensità elevata e retroilluminazione bianca

APPLICAZIONI	COD. ART.
ARCTIC CAT	
ATV 00-24 (tutti)	**2212-0779**
UTV 00-24 (tutti)	**2212-0779**
DVX400 06-08	**2212-0783**
Wildcat 1000 13-15	**2212-0779**
CAN-AM	
ATV 00-24 (tutti)	**2212-0779**
UTV 00-24 (tutti)	**2212-0779**
DS450 08-16	**2212-0779**
DS650 00-07	**2212-0783**
HONDA	
ATV 00-24 (tutti)	**2212-0779**
UTV 00-24 (tutti)	**2212-0779**
TRX 420 FM 17	**2212-0783**
TRX 420 TM 17	**2212-0786**
TRX 420FA 09-17	**2212-0783**
TRX 420FE 07-17	**2212-0783**
TRX 420FM 07-16	**2212-0783**
TRX 420TE 07-16	**2212-0786**
TRX 420TM 07-16	**2212-0786**
TRX 450ER 06-09, 12-14	**2212-0786**
TRX 450R 04-09	**2212-0786**
TRX 700XX 08-09	**2212-0786**
TRX 700XX	**2212-0786**
KAWASAKI	
ATV 00-24 (tutti)	**2212-0779**
UTV 00-24 (tutti)	**2212-0779**
KFX400 03-06	**2212-0783**
KFX450 08-13	**2212-0786**
KFX700 04-09	**2212-0786**
Mule 10-19	**2212-0779**
KTM	
450 SX 09-10	**2212-0783**
450 XC 08-10	**2212-0783**
505 SX 09-10	**2212-0783**
525 XC 08-10	**2212-0783**
POLARIS	
ATV 00-24 (tutti)	**2212-0779**
UTV 00-24 (tutti)	**2212-0779**

APPLICAZIONI	COD. ART.
POLARIS (CONT)	
Outlaw 06-11	**2212-0783**
Predator 04-07	**2212-0779**
Ranger 04-08	**2212-0779**
RZR 08-13	**2212-0779**
Trail Blazer 00-13	**2212-0785**
Trail Boss 00-13	**2212-0785**
Scrambler 4x4 00-10	**2212-0779**
Sportsman 400 01-14	**2212-0779**
Sportsman 400/450/500/550/700/ 800/850 00-19	**2212-0779**
Sportsman 450 06-19	**2212-0779**
Sportsman 500 00-14	**2212-0779**
Sportsman XP 550 09-13	**2212-0779**
Ace 570 15-16	**2212-0779**
Ranger 570 17-19	**2212-0779**
RZR 570 16-19	**2212-0779**
Sportsman 570 14-19	**2212-0779**
Sportsman Touring 570 17-19	**2212-0779**
Sportsman 600 03-05	**2212-0779**
Sportsman 700 02-07	**2212-0779**
RZR 800 08-15	**2212-0779**
Scrambler 850 14-19	**2212-0779**
Scrambler 850/1000 15-19	**2212-0779**
Sportsman 800 05-14	**2212-0779**
Sportsman 850 15-19	**2212-0779**
Sportsman Touring 850 17-19	**2212-0779**
Sportsman X2 570 17-19	**2212-0779**
Ace 900 16-19	**2212-0779**
Ranger 900 17-19	**2212-0779**
RZR 900 11-19	**2212-0779**
General 1000 17-19	**2212-0779**
Ranger 1000 17-19	**2212-0779**
RZR 1000 14-19	**2212-0779**
Scrambler 1000 14-19	**2212-0779**
Sportsman 1000 15-16	**2212-0779**
SUZUKI	
ATV 20-21 (tutti)	**2212-0779**
LT-Z 400 03-08	**2212-0783**

APPLICAZIONI	COD. ART.
SUZUKI (CONT)	
LT-Z 400 09, 12-14	**2212-0779**
LT-R 450 06-09	**2212-0779**
TEXTRON	
UTV 00-20 (tutti)	**2212-0779**
Havoc X 18-19	**2212-0779**
Prowler 500 18-19	**2212-0779**
Prowler Pro 18-19	**2212-0779**
Prowler Pro XT 18-19	**2212-0779**
WildCat 4X LTD 18-19	**2212-0779**
WildCat Sport LTD 18-19	**2212-0779**
WildCat Sport XT 18-19	**2212-0779**
WildCat Trail 18-19	**2212-0779**
WildCat Trail LTD 18-19	**2212-0779**
WildCat Trail XT 18-19	**2212-0779**
WildCat X 18-19	**2212-0779**
WildCat X LTD 18-19	**2212-0779**
YAMAHA	
ATV 00-24 (tutti)	**2212-0779**
UTV 00-24 (tutti)	**2212-0779**
Banshee 00-06	**2212-0783**
Blaster 00-06	**2212-0785**
Rhino 04-08	**2212-0779**
Wolverine 06-10	**2212-0783**
Wolverine 17-24	**2212-0779**
Grizzly 450 08-12	**2212-0783**
YFZ 450 04-13	**2212-0783**
YFZ 450 05	**2212-0783**
YFZ 450R 09, 10-12	**2212-0783**
YFZ 450X 08, 10-11	**2212-0783**
Raptor 660 01-05	**2212-0783**
Grizzly 700 08-12	**2212-0779**
Grizzly 700 13	**2212-0783**
Kodiak 16-17	**2212-0779**
Kodiak 700 17-24	**2212-0779**
Raptor 700 06-18	**2212-0783**
YXZ1000 17-24	**2212-0779**

DICHIARAZIONE DI NON RESPONSABILITÀ: PER INFORMAZIONI IMPORTANTI RIGUARDANTI LA GARANZIA E LA CONFORMITÀ CON LE NORMATIVE VIGENTI SUL CONTROLLO DELL'INQUINAMENTO ACUSTICO E DELLE EMISSIONI DEI VEICOLI, VEDERE PAGINA 4.

I codici articolo in GRASSETTO GRIGIO sono novità 2024

TRAIL TECH



COMPUTER TACHIMETRO/ CONTAGIRI VAPOR

- Con visualizzazione di velocità, temperatura, distanza, contagiri e orologio
- Funzioni tachimetro: attuale, massima; in MPH o KM/H
- Funzioni temperatura: temperatura ambiente, temperatura motore con allerta LED, due indicatori temperatura programmabili, sensori temperatura specifici per modello; in gradi Fahrenheit o Celsius
- Funzioni distanza: distanza regolabile, odometro permanente; in miglia o chilometri
- Funzioni contagiri: grafico a barre per numero di giri in tempo reale, strumento di lettura giri/min numerico, due spie di cambiata programmabili; fino a 20.000 giri/min
- Funzioni orologio: contaore, cronometro, tempo di corsa; display in 12/24 ore
- Con connettore di alimentazione universale per tutti i veicoli; compatibile con corrente alternata o continua
- Design impermeabile con display LCD a intensità elevata e retroilluminazione bianca

APPLICAZIONI	COD. ART.
ARCTIC CAT	
Tutti gli UTV 20-21	**2212-0767**
Tutti gli ATV 20-21	**2212-0767**
DVX400 06-08	**2212-0771**
Wildcat 1000 13-15	**2212-0767**
CAN-AM	
Tutti gli ATV 20-21	**2212-0767**
Tutti gli UTV 20-21	**2212-0767**
Outlander 400 03-11	**2212-0765**
DS450 08-16	**2212-0767**
Outlander 500 07-12	**2212-0765**
Renegade 500 08-12	**2212-0765**
DS650 00-07	**2212-0771**
Outlander 650 06-12	**2212-0765**
Renegade 800 07-12	**2212-0765**
Outlander 800 06-12	**2212-0765**
Outlander 1000 12	**2212-0765**
Renegade 1000 12	**2212-0765**
HONDA	
ATV 20-21	**2212-0767**
UTV 20-21	**2212-0767**
TRX 250 00-01	**2212-0768**
TRX 250EX 01-08	**2212-0768**
TRX 250TE 02-09, 11-14	**2212-0768**
TRX 250TM 02-09, 11-14	**2212-0768**
TRX 250X 09, 11-17	**2212-0768**
TRX 300 01	**2212-0768**
TRX 300EX 00, 02-08	**2212-0768**
TRX 300FW 00	**2212-0768**
TRX 300X 09	**2212-0768**
TRX 350 00-01	**2212-0768**
TRX 350FE 02-06	**2212-0768**
TRX 350FM 02-06	**2212-0768**
TRX 350TE 02-06	**2212-0768**
TRX 350TM 02-06	**2212-0768**
TRX 400EX 00-08	**2212-0768**
TRX 400FA 04-07	**2212-0768**
TRX 400FGA 04-07	**2212-0768**
TRX 400FW 00-03	**2212-0768**
TRX 400X 09, 12-14	**2212-0768**
TRX 420 FM 17	**2212-0771**
TRX 420 TM 17	**2212-0774**
TRX 420FA 09, 17	**2212-0771**
TRX 420FE 07-17	**2212-0771**
TRX 420FM 07-16	**2212-0771**
TRX 420TE 07-16	**2212-0774**
TRX 420TM 07-16	**2212-0774**
TRX 450 00	**2212-0768**
TRX 450ER 06-14	**2212-0774**
TRX 450ES 01	**2212-0768**

APPLICAZIONI	COD. ART.
HONDA (CONT)	
TRX 450FE 02-04	**2212-0768**
TRX 450FM 02-04	**2212-0768**
TRX 450R 04-09	**2212-0774**
TRX 700XX 08-09	**2212-0774**
KAWASAKI	
ATV 20-21	**2212-0767**
UTV 20-21	**2212-0767**
KFX400 03-06	**2212-0771**
Brute Force 650 05-13	**2212-0768**
Brute Force 750 05-17	**2212-0768**
Mule 10-19	**2212-0767**
KTM	
450 SX 09-10	**2212-0771**
450 XC 08-10	**2212-0771**
505 SX 09-10	**2212-0771**
525 XC 08-10	**2212-0771**
POLARIS	
Tutti gli ATV 20-21	**2212-0767**
Tutti gli UTV 20-21	**2212-0767**
Outlaw 06-11	**2212-0771**
Predator 04-07	**2212-0767**
Ranger 04-08	**2212-0767**
RZR 08-13	**2212-0767**
Scrambler 4x4 00-10	**2212-0767**
Trail Blazer 00-06, 08-13	**2212-0773**
Trail Boss 00-13	**2212-0773**
Sportsman 400 01-14	**2212-0767**
Sportsman 450 06-19	**2212-0767**
Sportsman 500 00-13	**2212-0767**
Sportsman 550 11-14	**2212-0767**
Sportsman XP 550 09-10, 13	**2212-0767**
Ace 570 15-16	**2212-0767**
Ranger 570 17-18	**2212-0767**
RZR 570 16-19	**2212-0767**
Sportsman 570 14-19	**2212-0767**
Sportsman X2 570 17-19	**2212-0767**
Sportsman Touring 570 17-19	**2212-0767**
Sportsman 600 03-04	**2212-0767**
Sportsman 700 02-07	**2212-0767**
RZR 800 08-15	**2212-0767**
Sportsman 800 05-14	**2212-0767**
Sportsman 850 15-19	**2212-0767**
Sportsman Touring 850 17-19	**2212-0767**
Sportsman XP 850 09-13	**2212-0767**
Scrambler 850/1000 14-19	**2212-0767**
Ace 900 16-19	**2212-0767**
Ranger 900 17-19	**2212-0767**
RZR 900 11-19	**2212-0767**
General 1000 17-19	**2212-0767**

APPLICAZIONI	COD. ART.
POLARIS (CONT)	
Ranger 1000 17-19	**2212-0767**
RZR 1000 14-19	**2212-0767**
Sportsman 1000 15-17	**2212-0767**
Sportsman Touring 1000 17	**2212-0767**
SUZUKI	
ATV 20-21	**2212-0767**
LT-Z 400 03-08	**2212-0771**
LT-Z 400 09, 12-14	**2212-0767**
LT-R 450 06-09	**2212-0767**
TEXTRON	
Tutti gli UTV 20-21	**2212-0767**
Prowler 500 18-19	**2212-0767**
Prowler Pro 18-19	**2212-0767**
Prowler Pro XT 18-19	**2212-0767**
WildCat 4X LTD 18-19	**2212-0767**
WildCat Sport LTD 18-19	**2212-0767**
WildCat Sport XT 18-19	**2212-0767**
WildCat Trail 18-19	**2212-0767**
WildCat Trail LTD 18-19	**2212-0767**
WildCat Trail XT 18-19	**2212-0767**
WildCat X 18-19	**2212-0767**
WildCat X LTD 18-19	**2212-0767**
YAMAHA	
ATV 20-21	**2212-0767**
UTV 20-21	**2212-0767**
Banshee 00-06	**2212-0771**
Bear Tracker 2wd/4wd 01-04	**2212-0768**
Big Bear 2wd 00-04	**2212-0768**
Big Bear 4wd 00-06	**2212-0768**
Blaster 00-06	**2212-0773**
Grizzly 00-01	**2212-0768**
Rhino 04-08	**2212-0767**
Warrior 00-04	**2212-0768**
Wolverine 00-05	**2212-0768**
Wolverine 06-10	**2212-0771**
Wolverine 17-19	**2212-0767**
Raptor 250 08-13	**2212-0768**
Bruin 350 2wd 04-06	**2212-0768**
Raptor 350 05-12	**2212-0768**
Grizzly 450 08-12	**2212-0771**
YFZ 450 04-09, 12-13	**2212-0771**
YFZ 450R 09-12	**2212-0771**
YFZ 450X 08, 10-11	**2212-0771**
Raptor 660 01-05	**2212-0771**
Grizzly 700 08-12	**2212-0767**
Grizzly 700 13	**2212-0771**
Raptor 700 06-18	**2212-0771**
YXZ1000 17-19	**2212-0767**

DICHIARAZIONE DI NON RESPONSABILITÀ: PER INFORMAZIONI IMPORTANTI RIGUARDANTI LA GARANZIA E LA CONFORMITÀ CON LE NORMATIVE VIGENTI SUL CONTROLLO DELL'INQUINAMENTO ACUSTICO E DELLE EMISSIONI DEI VEICOLI, VEDERE PAGINA 4.

I codici articolo in GRASSETTO GRIGIO sono novità 2024

TRAIL TECH



TACHIMETRO ENDURANCE II

- Retroilluminazione costante
- Tachimetro con velocità media e massima, odometro con due odometri parziali e orologio con tempo di corsa e tempo di corsa accumulato
- Promemoria tagliando in base alle ore o alle miglia

APPLICAZIONI	COD. ART.
ARCTIC CAT	
Tutti gli ATV 20-21	**2210-0524**
DVX400 06-08	**2210-0524**
DVX400	**2210-0524**
DVX400	**2210-0524**
CAN-AM	
Tutti gli ATV 20-21	**2210-0524**
DS450 08-16	**2210-0524**
DS650 00-07	**2210-0524**
HONDA	
ATV 20-21	**2210-0524**
TRX 250 00-01	**2210-0526**
TRX 250EX 01-08	**2210-0526**
TRX 250TE 02-09, 11-14	**2210-0526**
TRX 250TM 02-09, 11-14	**2210-0526**
TRX 250X 09, 11-14, 16-17	**2210-0526**
TRX 300 01	**2210-0526**
TRX 300EX 00-08	**2210-0526**
TRX 300FW 00	**2210-0526**
TRX 300X 09	**2210-0526**
TRX 350 00-01	**2210-0526**
TRX 350FE 02-06	**2210-0526**
TRX 350FM 02-06	**2210-0526**
TRX 350TE 02-06	**2210-0526**
TRX 350TM 02-06	**2210-0526**
TRX 400EX 00-08	**2210-0526**
TRX 400FA 04-07	**2210-0526**
TRX 400FGA 04-07	**2210-0526**
TRX 400FW 00-03	**2210-0526**
TRX 400X 09, 12-14	**2210-0526**
TRX 420 FM 17	**2210-0526**
TRX 420 TM 17	**2210-0526**
TRX 420FA 09-17	**2210-0526**
TRX 420FE 07-17	**2210-0526**
TRX 420FM 07-16	**2210-0526**
TRX 420TE 07-16	**2210-0526**
TRX 420TM 07-16	**2210-0526**
TRX 450 00	**2210-0526**
TRX 450ER 06-09, 12-14	**2210-0526**
TRX 450ES 01	**2210-0526**
TRX 450FE 02-04	**2210-0526**
TRX 450FM 02-04	**2210-0526**

APPLICAZIONI	COD. ART.
HONDA (CONT)	
TRX 450R 04-09	**2210-0526**
TRX 700XX 08-09	**2210-0526**
KAWASAKI	
ATV 20-21	**2210-0524**
Mule 08-09	**2210-0524**
KFX400 03-06	**2210-0524**
KFX450 08-13	**2210-0526**
Brute Force 650 05-13	**2210-0524**
Brute Force 750 05-17	**2210-0524**
KFX700 04-09	**2210-0526**
KTM	
450 SX 09-10	**2210-0524**
450 XC 08-10	**2210-0524**
505 SX 09-10	**2210-0524**
525 XC 08-10	**2210-0524**
POLARIS	
Tutti gli ATV 20-21	**2210-0524**
Outlaw 06-11	**2210-0524**
Predator 04-07	**2210-0524**
Scrambler 4x4 00-10	**2210-0524**
Sportsman 400 01-05, 08-14	**2210-0524**
Sportsman 400/450/500/550/700/800/ 850 00-19	**2210-0524**
Sportsman 450 06-07, 16-19	**2210-0524**
Sportsman 500 00-13	**2210-0524**
Sportsman 550 11-14	**2210-0524**
Sportsman XP 550 09-10, 13	**2210-0524**
Ace 570 15-16	**2210-0524**
Sportsman 570 14-19	**2210-0524**
Sportsman Touring 570 17-19	**2210-0524**
Sportsman X2 570 17-19	**2210-0524**
Sportsman 600 03-04	**2210-0524**
Sportsman 700 02-07	**2210-0524**
Sportsman 800 05-14	**2210-0524**
Scrambler 850 14-19	**2210-0524**
Scrambler 850/1000 15-19	**2210-0524**
Sportsman 850 15-19	**2210-0524**
Sportsman Touring 850 17-19	**2210-0524**
Sportsman XP 850 09-13	**2210-0524**
Ace 900 16-19	**2210-0524**
Scrambler 1000 14-19	**2210-0524**

APPLICAZIONI	COD. ART.
POLARIS (CONT)	
Sportsman 1000 15-16	**2210-0524**
SUZUKI	
ATV 20-21	**2210-0524**
LT-R 450 06, 08-09	**2210-0524**
LT-Z 400 03-09, 14	**2210-0524**
TEXTRON	
Prowler 500 18-19	**2210-0524**
Prowler Pro 18-19	**2210-0524**
Prowler Pro XT 18-19	**2210-0524**
WildCat 4X LTD 18-19	**2210-0524**
WildCat Sport LTD 18-19	**2210-0524**
WildCat Sport XT 18-19	**2210-0524**
WildCat Trail 18-19	**2210-0524**
WildCat Trail LTD 18-19	**2210-0524**
WildCat Trail XT 18-19	**2210-0524**
WildCat X 18-19	**2210-0524**
WildCat X LTD 18-19	**2210-0524**
YAMAHA	
ATV 20-21	**2210-0524**
Banshee 00-06	**2210-0524**
Bear Tracker 2wd 02-04	**2210-0524**
Bear Tracker 4wd 02-04	**2210-0524**
Big Bear 2wd 01-04	**2210-0524**
Big Bear 4wd 01-06	**2210-0524**
Blaster 00-06	**2210-0524**
Grizzly 00-01	**2210-0524**
Rhino 04-08	**2210-0524**
Warrior 00-04	**2210-0524**
Wolverine 00-19	**2210-0524**
Raptor 250 08-13	**2210-0524**
Bruin 350 2wd 04-06	**2210-0524**
Bruin 350 4wd 04-06	**2210-0524**
Raptor 350 05-12	**2210-0524**
Grizzly 450 08-12	**2210-0524**
YFZ 450 04-13	**2210-0524**
YFZ 450R 09-12	**2210-0524**
YFZ 450X 08, 10-11	**2210-0524**
Grizzly 700 08-13	**2210-0524**
Raptor 660 01-05	**2210-0524**
Raptor 700 06-18	**2210-0524**
YXZ1000 17-19	**2210-0524**



VOLTMETRO

- Monitora la tensione del veicolo (0,0 V - 63,6 V), garantendo che la batteria non venga completamente scaricata o sovraccaricata
- Se si verifica un problema nel caricamento, il voltmetro lo segnala al pilota lampeggiando
- Montaggio superficiale per poter essere installato ovunque facilmente
- Avvertenze e promemoria tagliando personalizzabili con spie di avviso manutenzione
- Visibile da qualsiasi angolazione

DESCRIZIONE	COD. ART.
Voltmetro	**2212-0669**

DICHIARAZIONE DI NON RESPONSABILITÀ: PER INFORMAZIONI IMPORTANTI RIGUARDANTI LA GARANZIA E LA CONFORMITÀ CON LE NORMATIVE VIGENTI SUL CONTROLLO DELL'INQUINAMENTO ACUSTICO E DELLE EMISSIONI DEI VEICOLI, VEDERE PAGINA 4.

I codici articolo in GRASSETTO GRIGIO sono novità 2024



2212-0655

TRAIL TECH

INDICATORI DELLA TEMPERATURA

- Visualizzano la temperatura del motore, dell'acqua o dell'aria fino a 262 °C (500 °F)
- Opzioni sensore per tutti i tubi radiatore, tubi olio e candele standard
- Accuratezza di temperatura di fino a 1 °F/°C
- Display a scelta in °F o °C
- Misurazione e registrazione della temperatura massima (azzerabile)
- Dimensioni contenute (48 mm x 25 mm x 15 mm (1,9" x 1,0" x 0,59")) con ampio display facile da leggere
- Montaggio tramite adesivo a pressione
- Impermeabili
- Durata della batteria di circa cinque anni
- Disponibile in colore nero

DIMENSIONI	COD. ART.
INDICATORE UNIVERSALE CON SENSORE CANDELA PER MOTORI RAFFREDDATI AD ARIA	
10 mm	**2212-0648**
14 mm	**2212-0649**
INDICATORE UNIVERSALE CON CONNETTORI TUBO RADIATORE PER MOTORI RAFFREDDATI AD ACQUA	
16 mm	**2212-0655**
19 mm	**2212-0652**
22 mm	**2212-0653**
25 mm	**2212-0654**

DIMENSIONI	COD. ART.
INDICATORE UNIVERSALE CON TERMOSTATO	
M6x10	**2212-0660**
1/8-28 BSPP	**2212-0661**
INDICATORE UNIVERSALE CON SENSORE ALETTE RADIATORE	
8 mm	**2212-0667**
10 mm	**2212-0665**





TRAIL TECH

SENSORE TEMPERATURA CINGHIA CVT

- Consente di monitorare facilmente la temperatura della cinghia CVT
- Funziona con qualsiasi applicazione ATV/UTS che incorpori una trasmissione di tipo CVT

DESCRIZIONE	COD. ART.
Sensore temperatura	**2212-0722**

TRAIL TECH

INTERRUTTORE DI RICAMBIO

DESCRIZIONE	COD. ART.
Interruttore di spegnimento/luci montato su manubrio a tre posizioni (abbagliante/anabbagliante/off)	**2106-0138**



DAYTONA

ECE Type Approved

TACHIMETRO E CONTAGIRI DIGITALE LCD "CUBE"

- Tachimetro: 0-399 km/h o 0-250 mph
- Voltmetro: 8-18 V
- Indicatore del numero di giri/min: 0-10.000 giri/min o 0-20.000 giri/min
- Avvertimento di cambio mediante grafico con barra lampeggiante
- Odometro: 0-99.999 km (miglia)
- Contachilometri parziale 1 e 2: 0-9999,9 km (miglia)
- Alloggiamento in alluminio disponibile con finitura nera anodizzata
- Dimensioni compatte: 50 mm (1,96") x 50 mm (1,96") x 25 mm (0,98")
- Impermeabile
- Con omologazione ECE

DESCRIZIONE	COD. ART.
Tachimetro e contagiri digitale LCD "Cube"	**2212-0894**

DICHIARAZIONE DI NON RESPONSABILITÀ: PER INFORMAZIONI IMPORTANTI RIGUARDANTI LA GARANZIA E LA CONFORMITÀ CON LE NORMATIVE VIGENTI SUL CONTROLLO DELL'INQUINAMENTO ACUSTICO E DELLE EMISSIONI DEI VEICOLI, VEDERE PAGINA 4.

I codici articolo in **GRASSETTO GRIGIO** sono novità 2024

KOSO® Feel The Speed

ABE

TACHIMETRO IN STILE GP RX-1N CON ABE



- Strumentazione facile da leggere con tachimetro a quadrante e display digitale
- Il quadrante retroilluminato con ago luminoso mostra il contagiri con gamma regimi di 15.000 giri/min
- Il display digitale retroilluminato di blu ha le seguenti funzioni di visualizzazione: velocità (0-359 km/h; 0-223 mph), odometro, due contachilometri parziali, temperatura dell'acqua, temperatura dell'olio, orologio e livello carburante (display a 10 barre)
- Avviso limite di velocità, avviso fuorigiri, avviso sovratemperatura e avviso riserva carburante regolabili
- Registra la velocità massima, il numero di giri massimo e la temperatura massima
- Dotato anche di indicatore velocità media, indicatore distanza e indicatore velocità massima (velocità, distanza, giri/min e timer)
- Spie luminose per folle, abbagliante, pressione dell'olio, luce di cambiata giri/min, avviso limite di velocità, indicatori di direzione e spia motore
- Dimensioni: 81,3 mm ALT x 152,4 mm LARG x 50,8 mm PROF (3,2" x 6" x 2")
- Include alloggiamento per strumentazione, sensore temperatura dell'acqua e velocità con staffa e magnete
- Disponibile con quadrante nero e retroilluminazione blu

DESCRIZIONE	COD. ART.
Tachimetro in stile GP RX-1N	2201-0173

TACHIMETRO/CONTAGIRI MULTIFUNZIONE MS-01



- Tachimetro universale da 12 V con contagiri, odometro e orologio, realizzato con i componenti migliori e la tecnologia più recente
- Dotato di spia ABS, abbaglianti, indicatori di direzione, motore, folle e immobilizer; cablaggio incluso
- Tra i colori della retroilluminazione sono inclusi bianco, verde, azzurro, blu, viola, rosso, arancione e giallo
- Intervallo di visualizzazione 0-360 km/h (0-223 mph)
- Avvertenza temperatura motore: l'indicatore lampeggia a -180 °C (356 °F)
- Viene visualizzata anche la temperatura ambiente per consentire al pilota di monitorare le condizioni e di vestirsi in modo adeguato per il viaggio
- Dimensioni: 128 mm LUNG x 98 mm LARG x 48,8 mm PROF (5" x 3,8" x 1,9")

DESCRIZIONE	COD. ART.
Tachimetro/contagiri multifunzione MS-01	2212-0832

ABE

TACHIMETRO ELETTRONICO MULTIFUNZIONE XR-SR



- Display digitale retroilluminato di blu facile da leggere con otto spie luminose
- Funzioni di visualizzazione del display: velocità (km/h; mph), odometro, due contachilometri parziali, contagiri (a incrementi di 100 giri/min), livello carburante (display a 10 barre) e temperatura motore
- Si adatta a qualsiasi tipo di motore e dimensione dello pneumatico
- Registra la velocità massima, il numero di giri massimo e la temperatura massima
- Spie luminose per folle, abbagliante, anabbagliante, spie di emergenza, indicatori di direzione, pressione dell'olio e temperatura dell'acqua
- Dimensioni: 72 mm ALT x 11,5 cm LARG x 32 mm PROF (2,85" x 4,57" x 1,25")
- Include: alloggiamento strumentazione, sensore velocità con staffa, magnete sensore velocità, sonda temperatura acqua (è necessario l'adattatore sonda temperatura acqua; venduto separatamente)

DESCRIZIONE	COD. ART.
Tachimetro multifunzione XR- SR	2210-0119

ABE

MULTIMETRO TNT D64



- Indicatore ad ago facile da leggere che include un display digitale multifunzione e cinque spie luminose
- Funzioni di visualizzazione: velocità (km/h; mph), contagiri, livello carburante, tensione effettiva e spie luminose
- Si adatta a qualsiasi tipo di motore e dimensione dello pneumatico
- Registra la velocità massima, il numero di giri massimo e la temperatura massima
- Spie luminose per folle, abbagliante, anabbagliante, quattro frecce, indicatori di direzione, ripetitore e spia di cambiata giri/min

DESCRIZIONE	COD. ART.
Multimetro TNT D64	2201-0192

DICHIARAZIONE DI NON RESPONSABILITÀ: PER INFORMAZIONI IMPORTANTI RIGUARDANTI LA GARANZIA E LA CONFORMITÀ CON LE NORMATIVE VIGENTI SUL CONTROLLO DELL'INQUINAMENTO ACUSTICO E DELLE EMISSIONI DEI VEICOLI, VEDERE PAGINA 4.

I codici articolo in GRASSETTO GRIGIO sono novità 2024

KOSO Feel The Speed

SISTEMA DI MONITORAGGIO MULTIFUNZIONE DB-01RN

- Facile da usare, con ampio display
- Dotato di tachimetro (0-225 mph/0-360 km/h), odometro, contagiri, contachilometri parziale, indicatore carburante, voltmetro e orologio
- Dimensioni: 11,9 cm LUNG x 1,98 cm LARG x 4,59 cm ALT (4,72" x 0,78" x 1,81")



DESCRIZIONE	COD. ART.
Sistema di monitoraggio multifunzione DB-01RN	2210-0457

TACHIMETRO OFFROAD DB-02

- Appositamente realizzato per essere utilizzato su moto offroad e ATV
- La batteria interna consente l'utilizzo su modelli senza fonte di alimentazione da 12 V
- Display LCD digitale facile da leggere con retroilluminazione bianca
- Funzioni di visualizzazione: velocità (0-362 km/h; 0-225 mph), contagiri grafico a barre e digitale, odometro, doppio contachilometri parziale, contaore, termometro e voltmetro
- Spie luminose per avviso cambiata a tre livelli, avviso limite di velocità e avviso temperatura regolabili
- Registra la velocità massima, il numero di giri massimo e la temperatura massima
- Dimensioni: 66 mm ALT x 11 cm LARG x 27 mm PROF (2,6" x 4,28" x 1,05")
- Con supporto strumentazione, sensore velocità attiva, staffe e magnete sensore velocità e due sensori temperatura
- Kit spie plug-in venduto separatamente



DESCRIZIONE	COD. ART.
Tachimetro offroad DB-02	2201-0082

KIT SPIE PLUG-IN

PER TACHIMETRI KOSO DB-02 E DB-02R

- Da fissare ai tachimetri DB-02 e DB-02R per aggiungere ulteriori spie luminose
- Diversamente da altri kit di spie, questo modello può essere integrato in modo personalizzato per adattarsi a qualsiasi utilizzo
- Le otto fessure per spie luminose possono essere utilizzate per otto qualsiasi dei tredici simboli disponibili: indicatore di direzione, indicatore di direzione (opzione 2), emergenza, abbagliante, anabbagliante, carburante, acqua, folle, retromarcia, motore, olio, manutenzione o lasciate di nero
- Dimensioni: 72 mm ALT x 14,1 cm LARG x 19 mm PROF (2,85" x 5,57" x 0,73")



DESCRIZIONE	COD. ART.
Kit spie plug- in	2201-0084

CONTAGIRI IN STILE GP RX2N+

- Intervallo tachimetro di 0-360 km/h
- Intervallo contagiri di 0-10.000 giri/min
- L'indicatore del livello della temperatura varia in un intervallo compreso tra 0 e 120°



DESCRIZIONE	COD. ART.
Contagiri in stile GP RX2N+	2201-0177

CONTAGIRI E CONTAORE MINI 4

- Monitora le prestazioni del tuo motore utilizzando questo nuovissimo contagiri e contaore dal design compatto
- Rileva i giri al minuto da 0 a 15.000 a incrementi di 10 giri/min
- Visualizza le ore di esercizio del motore totali fino a 99.999, con contachilometri parziali A/B azzerabili che rilevano fino a 999,9 ore
- Schermo LCD retroilluminato di facile lettura
- Dimensioni: 69,8 mm LARG x 34,4 mm LUNG x 17,2 mm ALT (2,74" x 1,35" x 0,68")



DESCRIZIONE	COD. ART.
Contagiri e contaore mini 4	2211-0148

DICHIARAZIONE DI NON RESPONSABILITÀ: PER INFORMAZIONI IMPORTANTI RIGUARDANTI LA GARANZIA E LA CONFORMITÀ CON LE NORMATIVE VIGENTI SUL CONTROLLO DELL'INQUINAMENTO ACUSTICO E DELLE EMISSIONI DEI VEICOLI, VEDERE PAGINA 4.

I codici articolo in GRASSETTO GRIGIO sono novità 2024

KOSO Feel The Speed



CONTAGIRI PRO-1

- Design compatto ispirato allo stile da gara; funzionamento tramite la batteria integrata
- Diverse funzioni di visualizzazione: contagiri, termometro, contaore motore, registrazione MAX e allarme temperatura/numero di giri
- Gamma regimi di 0-20.000 giri/min (a incrementi di 100 giri/min)
- Intervallo impostazione allarme 5000-20.000 (a incrementi di 100 giri/min)
- Contaore totale di 99.999 ore; dopo 99.999 ore si resetta automaticamente
- Registrazione della temperatura massima di 0-250 °C (32-482 °F) con intervallo di temperatura effettivo compreso tra -10 e 60 °C
- Con funzioni di abbassamento della luminosità della retroilluminazione

DESCRIZIONE	COD. ART.
Contagiri Pro-1	2211-0164





DATA LOGGER TEMPERATURA GAS DI SCARICO IN SISTEMI A DOPPIO SCARICO EGT-02 EVO

- Consente al pilota di tarare il motore in modo ancora più preciso
- Tiene traccia delle corse precedenti (fino a 50)
- Ti consente di identificare facilmente quando c'è un problema al motore
- È possibile impostare un avvertimento per ogni cilindro per una temperatura massima fino a 1150 °C (2100 °F)
- Intervallo temperatura effettivo compreso tra -10 °C e 60 °C (14 °F e 140 °F)
- Tensione: 12 Vcc
- Dimensioni: 12,4 cm (4 7/8") LUNG x 2,25 cm (7/8") LARG x 6 cm (2 5/16") ALT

DESCRIZIONE	COD. ART.
Data logger temperatura gas di scarico in sistemi a doppio scarico EGT-02 EVO	2212-0883



2212-0738



2212-0740



VOLTMETRO/ OROLOGIO SUPER SLIM

- Orologio da 24 ore
- Il voltmetro lampeggia se la tensione supera i 14,0 Vcc o se scende al di sotto di 11,0 V DC
- Intervallo di temperatura effettivo compreso tra -10 °C e -60 °C
- Dimensioni: 56,4 mm LARG x 27 mm ALT x 11 mm PROF (2,22" x 1,06" x 0,43")

DESCRIZIONE	COD. ART.
Voltmetro/orologio Super Slim	2212-0562

VOLTMETRI I-GEAR

- Display compatto e facile da leggere
- Avviso bassa tensione lampeggiante
- Dimensioni: 39,8 mm DIAM. x 10,92 mm PROF (1,57" x 0,43")

DESCRIZIONE	COD. ART.
Cifre blu	2212-0738

DESCRIZIONE	COD. ART.
Cifre rosse	2212-0740



2212-0311



2212-0563



OROLOGIO SUPER SLIM LINE

- Orologio da 24 ore
- Montaggio facile
- Intervallo di temperatura effettivo compreso tra -10 °C e -60 °C (14 °F e 140 °F)
- Dimensioni: 56,4 mm LARG x 27 mm ALT x 11 mm PROF (2,22" x 1,06" x 0,43")

DESCRIZIONE	COD. ART.
Orologio Super Slim Line	2211-0149

VOLTMETRI SUPER SLIM

- Display LCD compatto e facile da leggere
- Mostrano la tensione in un intervallo compreso tra 8 e 18 V a incrementi di 0,1 V
- Avviso bassa tensione visivo
- Dimensioni: 56,4 mm LARG x 26,9 mm ALT x 10,9 mm PROF (2,22" x 1,06" x 0,43")

DESCRIZIONE	COD. ART.
Cifre blu	2212-0311

DESCRIZIONE	COD. ART.
Cifre rosse	2212-0563

DICHIARAZIONE DI NON RESPONSABILITÀ: PER INFORMAZIONI IMPORTANTI RIGUARDANTI LA GARANZIA E LA CONFORMITÀ CON LE NORMATIVE VIGENTI SUL CONTROLLO DELL'INQUINAMENTO ACUSTICO E DELLE EMISSIONI DEI VEICOLI, VEDERE PAGINA 4.

I codici articolo in GRASSETTO GRIGIO sono novità 2024

KOSO Feel The Speed



2212-0561



2212-0735



2212-0739



2212-0741

INDICATORI TEMPERATURA ACQUA SUPER SLIM

- Display LCD compatto e facile da leggere
- Visualizzano la temperatura in un intervallo di 0-120 °C (32-248 °F)
- Avviso visivo temperatura elevata
- Dimensioni: 56,4 mm LARG x 27 mm ALT x 11 mm PROF (2,22" x 1,06" x 0,43")

DESCRIZIONE	COD. ART.
Cifre blu, ° C	2212-0561

DESCRIZIONE	COD. ART.
Cifre rosse, ° F	2212-0735

TERMOMETRI I-GEAR

- Display digitale compatto e facile da leggere
- Intervallo di visualizzazione di 0-120 °C (32-248 °F)
- Lampeggia quando la temperatura supera 120 °C (248 °F)
- Dimensioni: 39,8 mm DIAM x 10,92 mm PROF (1,57" x 0,43")

DESCRIZIONE	COD. ART.
Cifre blu	2212-0739

DESCRIZIONE	COD. ART.
Cifre rosse	2212-0741

TERMOMETRO DOPPIO MINI 4

- Controlla la temperatura in due punti dell'impianto di raffreddamento
- Con allarme visivo non appena la temperatura impostata viene raggiunta
- Misurazione fino a 250 °C
- Dimensioni: 69,8 mm LARG x 34,4 mm ALT x 17,2 mm PROF (2,74" x 1,35" x 0,67")



DESCRIZIONE	COD. ART.
Termometro doppio mini 4	2212-0560



2212-0309



2212-0376

SENSORI TEMPERATURA TESTA CILINDRO

- Intervallo di 0-250 °C (32-482 °F)
- Per viti testa cilindro di 10 mm o 14 mm
- Disponibili anche con connettore JST impermeabile

DESCRIZIONE	COD. ART.
10 mm	2212-0309
14 mm	2212-0310
10 mm con connettore JST impermeabile	2212-0376



2212-0276

ADATTATORI SONDA TEMPERATURA ACQUA

- Sensori temperatura acqua in linea
- Morsetti di montaggio inclusi

DESCRIZIONE	COD. ART.
14 mm	2212-0276
16 mm	2212-0277
18 mm	2212-0278
22 mm	2212-0279
26 mm	2212-0280



2212-0284

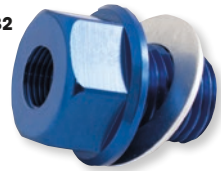

0713-0132

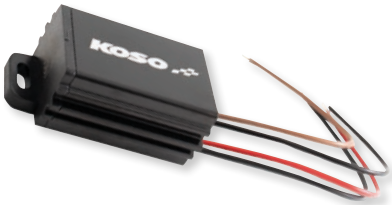

SONDE TEMPERATURA OLIO

- Disponibili in un'ampia varietà di dimensioni per qualsiasi applicazione

DESCRIZIONE	COD. ART.
M10 x P1,00	2212-0284
M10 x P1,25	2212-0285
M14 x P1,25	2212-0286
M14 x P1,50	2212-0287

ADATTATORI SONDA TEMPERATURA OLIO

- Disponibili a scelta in diverse dimensioni
- Sonda non inclusa

DIMENSIONI	COD. ART.
M12 x P1,5 x 15 L	0713-0132
M14 x P1,25 x 15 L	0713-0133
M14 x P1,5 x 15 L	0713-0134
M16 x P1,5 x 15 L	0713-0135
M18 x P1,5 x 15 L	0713-0136
M20 x P1,0 x 15 L	0713-0137

TRASFORMATORE CA/CC

- Compatta unità di alluminio a resistenza elevata

DESCRIZIONE	COD. ART.
Trasformatore CA/CC	2130-0048

DICHIARAZIONE DI NON RESPONSABILITÀ: PER INFORMAZIONI IMPORTANTI RIGUARDANTI LA GARANZIA E LA CONFORMITÀ CON LE NORMATIVE VIGENTI SUL CONTROLLO DELL'INQUINAMENTO ACUSTICO E DELLE EMISSIONI DEI VEICOLI, VEDERE PAGINA 4.

I codici articolo in **GRASSETTO GRIGIO** sono novità 2024



KOSO Feel The Speed

SENSORE VELOCITÀ DI RICAMBIO PER TACHIMETRI KOSO

- Sensore di velocità di ricambio con cavo di 200,5 cm (79")

DESCRIZIONE	COD. ART.
Sensore di velocità di ricambio	2210-0131



2210-0133

KOSO Feel The Speed

VITI MAGNETICHE PER SENSORE DI VELOCITÀ

- Alternativa semplice e affidabile al posto di incollare il magnete del sensore a una vite o al disco
- Vendita singola

DESCRIZIONE	COD. ART.
$^{5}/_{16}$-18 x $^{7}/_{8}$" LUNG	2210-0133
M5 x P0,8 x 12 mm LUNG	2210-0134
M6 x P1,1 x 12,6 mm LUNG	2210-0135
M6 x P1,1 x 19,7 mm LUNG	2210-0136
M6 x P1,0 x 24 mm LUNG	2210-0137
M8 x P1,25 x 22,5 mm LUNG	2210-0138
M8 x P1,25 x 27,5 mm LUNG	2210-0139



2210-0485



2210-0483



2210-0484

QUAD LOGIC

SENSORI DI VELOCITÀ

- Alloggiamento lavorato a billet studiato per prevenire la rottura dei fili più sottili
- Finitura anodizzata in nero con terminale Delphi impermeabile
- Installazione senza modifiche

APPLICAZIONI	COD. ART.
CAN-AM	
Outlander 330 04-05	2210-0568
Outlander 400 03-15	2210-0568
Outlander 450 15-20	2210-0568
Defender HD5 17-21	2210-0568
Outlander 500 07-15	2210-0568
Renegade 500 08-15	2210-0568
Traxter 500/650 00-05	2210-0568
Traxter HD5 17-21	2210-0568
Outlander 570 16-21	2210-0568
Renegade 570 16-21	2210-0568
Outlander 650 06-21	2210-0568
Quest 650 02-04	2210-0568
Commander 800 11-20	2210-0568
Defender HD8 16-19	2210-0568
Maverick Trail 800 18-20	2210-0568
Outlander 800 06-15	2210-0568
Renegade 800 07-15	2210-0568
Traxter HD8 16-19	2210-0568
Outlander 850 16-21	2210-0568
Renegade 850 16-21	2210-0568
Maverick 900/1000 X3 Turbo 17-21	2210-0568
Commander 1000 11-20	2210-0568
Defender HD10 16-19	2210-0568
Maverick 1000 (tutti) 13-20	2210-0568
Outlander 1000 13-21	2210-0568
Renegade 1000 12-21	2210-0568
Traxter HD10 18-19	2210-0568
POLARIS	
Ranger EV 15-21	2210-0485
ATP 300 04-05	2210-0483

APPLICAZIONI	COD. ART.
POLARIS (CONT)	
Hawkeye 300 (tutti) 08-15	2210-0485
Sportsman 300 09-10	2210-0485
ACE 325 14-16	2210-0485
Magnum 325 00-02	2210-0483
Ranger ETX 15-16	2210-0485
Magnum 330 03-06	2210-0483
Sportsman 335 00	2210-0483
Sportsman 400 01-05	2210-0483
Sportsman 400 HO 09-14	2210-0485
Xplorer 400 99-00	2210-0483
Xpedition 425 00-02	2210-0483
Sportsman 450 06-07	2210-0483
Sportsman 450 16-24	2210-0485
Diesel 455 00-01	2210-0483
ATP 500 04-05	2210-0483
Magnum 500 99-02	2210-0483
Ranger 500 11-13, 17-21	2210-0485
Sportsman 500 (eccetto modello a iniezione 07-09, X2 e Touring 08-10) 99-10	2210-0483
Sportsman 500 EFI 07-09	2210-0484
Sportsman 500 HO 11-13	2210-0485
Sportsman 500 Touring e X2 08-13	2210-0485
Worker 500 99-01	2210-0483
Sportsman 550 (tutti) 09-14	2210-0485
ACE 570 15-18	2210-0485
Ranger 570 14-21	2210-0485
RZR 570 12-21	2210-0485
Sportsman 570 (tutti) 14-19	2210-0485
Sportsman 600 03-05	2210-0483
Ranger 700 07-08	2210-0483

APPLICAZIONI	COD. ART.
POLARIS (CONT)	
Ranger 700 09	2210-0484
Sportsman 700 02-07	2210-0483
Sportsman 700 X2 08	2210-0485
Ranger 800 10	2210-0484
Ranger 800/6x6 10-15	2210-0484
Ranger 800 (eccetto 6x6) 11-14	2210-0485
RZR 800 08-14 (tutti)	2210-0485
Sportsman 800 (potrebbe non essere compatibile con tutti i modelli 2007) 05-07, 10	2210-0483
Sportsman 800 (eccetto Touring o X2) 07-09	2210-0484
Sportsman 800 6x6 09-14	2210-0484
Sportsman 800 (eccetto 6x6) 11-14	2210-0485
Sportsman 800 Touring e X2 08-09	2210-0485
Scrambler 850 13-24	2210-0485
Sportsman 850 (tutti) 09-24	2210-0485
ACE 900 16-18	2210-0485
Ranger 900 Diesel 11-14	2210-0485
Ranger 900 XP 13-19	2210-0485
RZR 900 11-24 (tutti)	2210-0485
General 1000 16-24	2210-0485
Ranger 1000 Diesel 15-18	2210-0485
Ranger 1000 XP 17-24	2210-0485
RZR 1000 14-24 (tutti)	2210-0485
RZR RS1 18-21	2210-0485
RZR Turbo 16-24	2210-0485
Scrambler 1000 14-21	2210-0485
Sportsman 1000 (tutti) 15-24	2210-0485
Sportsman ETX 15	2210-0485
Ranger HST 15-17	2210-0485

QUAD LOGIC

SONDA TEMPERATURA OLIO



- Sostituisce i COD. ART. OEM 401-0274 e 401-0282

APPLICAZIONI	COD. ART.
POLARIS	
Magnum 325 4x2/325 4x4/Xpedition 325/Xpedition 325 4x4 00-02	2106-0589
Trail Boss 325/330 00-03	2106-0589
Magnum 330 4x2/4x4/Trail Boss 330 03-04 (prodotto prima del 05/01/04)	2106-0589

APPLICAZIONI	COD. ART.
POLARIS (CONT)	
ATP 330 04 (prodotto prima del 05/01/04)	2106-0589
Sportsman 335 00	2106-0589

DICHIARAZIONE DI NON RESPONSABILITÀ: PER INFORMAZIONI IMPORTANTI RIGUARDANTI LA GARANZIA E LA CONFORMITÀ CON LE NORMATIVE VIGENTI SUL CONTROLLO DELL'INQUINAMENTO ACUSTICO E DELLE EMISSIONI DEI VEICOLI, VEDERE PAGINA 4.

I codici articolo in GRASSETTO GRIGIO sono novità 2024



SENSORE DI VELOCITÀ

PER CAN-AM

- Per riparare un tachimetro malfunzionante, prevenendo che si attivi la spia di avvertimento del motore
- Un ricambio OEM non è più necessario
- Ricambio diretto OEM plug-and-play
- Compatibile con la maggior parte di modelli ATV e UTV Can-Am del 2002-2022
- Più economico del componente OEM
- Sostituisce il COD. ART. Can-Am OEM 420265722

APPLICAZIONI	COD. ART.
Outlander 400 STD 4x4 09-15	2210-0591
Outlander 400 XT 4x4 12-14	2210-0591
Outlander Max 400 EFI/STD/XT 15	2210-0591
Outlander Max 400 STD 4x4 09-14	2210-0591
Outlander Max 400 XT 4x4 13-14	2210-0591
DS 450 EFI MXC 09	2210-0591
DS 450 EFI XXC 09	2210-0591
DS 450 STD/X 09	2210-0591
Outlander DPS 450 EFI 17-22	2210-0591
Outlander L 450 EFI 15-16	2210-0591
Outlander L Max 450 EFI 15-16	2210-0591
Outlander Max 450 EFI 17	2210-0591
Outlander Max DPS 450 EFI 17-22	2210-0591
Outlander Max STD 450 EFI 18-22	2210-0591
Outlander STD 450 EFI 17-22	2210-0591
Outlander 500 LTD 4x4 10	2210-0591
Outlander 500 STD 4x4 07-15	2210-0591
Outlander 500 XT 4x4 07-14	2210-0591
Outlander L 500 EFI 15	2210-0591
Outlander L Max 500 EFI 15	2210-0591
Outlander Max 500 EFI 15	2210-0591
Outlander Max 500 STD 4x4 07-14	2210-0591
Outlander Max 500 XT 4x4 07-14	2210-0591
Quest 500 03	2210-0591
Quest 500 XT 02-03	2210-0591
Renegade 500 08-15	2210-0591
Renegade 500 XT 12	2210-0591
Outlander DPS 570 EFI 16-22	2210-0591
Outlander L 570 EFI 16	2210-0591
Outlander LE 570 EFI 16	2210-0591
Outlander Max 570 EFI 16-17	2210-0591
Outlander Max DPS 570 EFI 16-22	2210-0591
Outlander Max STD 570 EFI 18-22	2210-0591
Outlander STD 570 EFI 17-22	2210-0591
Outlander MR/XMR/XT 570 EFI 16-22	2210-0591
Renegade 570 EFI 16-22	2210-0591
Renegade XMR 570 EFI 17-21	2210-0591
Outlander 650 STD 4x4 06-15	2210-0591
Outlander 650 XMR 13-22	2210-0591
Outlander 650 XT 4x4 06-14	2210-0591
Outlander DPS 650 EFI 17-22	2210-0591
Outlander Max 650 DPS 21-22	2210-0591
Outlander Max 650 STD 4x4 06-15	2210-0591
Outlander Max 650 XT 21-22	2210-0591
Outlander Max 650 XT 4x4 06-14	2210-0591
Outlander STD 650 EFI 17-22	2210-0591
Outlander XT 650 EFI 22	2210-0591
Renegade 650 EFI 18-19	2210-0591
Maverick Trail 700 22	2210-0591
Maverick Trail 700 DPS 22	2210-0591
Commander 800 DPS 13-20	2210-0591
Commander 800 LTD 16	2210-0591
Commander 800 STD 11-20	2210-0591
Commander 800 XT 11-20	2210-0591
Commander 800 XTP 16	2210-0591
Commander Max 800 DPS 16-20	2210-0591
Traxter 800 16-17	2210-0591
Traxter 800 DPS 16	2210-0591
Traxter 800 XT 16-17	2210-0591
Traxter Max 800 DPS 17	2210-0591
Traxter Max 800 XT 17	2210-0591
Maverick Trail 800R 18-21	2210-0591
Maverick Trail 800R DPS 18-21	2210-0591

APPLICAZIONI	COD. ART.
Outlander 800 STD 4x4 06-08	2210-0591
Outlander 800 XMR 11-12	2210-0591
Outlander 800 XT 4x4 06-08	2210-0591
Outlander 800 XXC 11	2210-0591
Outlander 800R STD 4x4 09-15	2210-0591
Outlander 800R XMR 15	2210-0591
Outlander 800R XT 4x4 09-14	2210-0591
Outlander Max 800 LTD 4x4 07-08	2210-0591
Outlander Max 800 STD 4x4 06-08	2210-0591
Outlander Max 800 XT 4x4 06-08	2210-0591
Outlander Max 800R EFI 15	2210-0591
Outlander Max 800R LTD 4x4 09-12	2210-0591
Outlander Max 800R STD 4x4 09-14	2210-0591
Outlander Max 800R XT 4x4 09-14	2210-0591
Renegade 800 07-15	2210-0591
Renegade 800 X 08-09	2210-0591
Renegade 800 XXC 10-14	2210-0591
Outlander 850 16	2210-0591
Outlander 850 DPS 16-22	2210-0591
Outlander 850 XMR 16-22	2210-0591
Outlander 850 XT 16-22	2210-0591
Outlander 850 XTP 16-22	2210-0591
Outlander Max 850 DPS 17-21	2210-0591
Outlander Max 850 XT 16-22	2210-0591
Outlander Max 850 XTP 16-22	2210-0591
Renegade 850 16-22	2210-0591
Renegade 850 XXC 16-22	2210-0591
Maverick X3 17	2210-0591
Maverick X3 900 HO 18	2210-0591
Maverick X3 Max Turbo 18-22	2210-0591
Maverick X3 Max Turbo R 18-21	2210-0591
Maverick X3 Max Turbo R DS 20	2210-0591
Maverick X3 Max Turbo R RS 20-21	2210-0591
Maverick X3 Max Turbo R XDS 18-19	2210-0591
Maverick X3 Max Turbo R XRS 18-19	2210-0591
Maverick X3 Max Turbo R XRS con SMART-LOK 18	2210-0591
Maverick X3 Max Turbo RR XDS 20-22	2210-0591
Maverick X3 Max Turbo RR XMR 20-22	2210-0591
Maverick X3 Max Turbo RR XRS 20-22	2210-0591
Maverick X3 Turbo 18-22	2210-0591
Maverick X3 Turbo R 18-21	2210-0591
Maverick X3 Turbo R DS 20	2210-0591
Maverick X3 Turbo R RS 20	2210-0591
Maverick X3 Turbo R XDS 18-19	2210-0591
Maverick X3 Turbo R XMR 18-19	2210-0591
Maverick X3 Turbo R XRC 18-19	2210-0591
Maverick X3 Turbo R XRS 18-19	2210-0591
Maverick X3 Turbo R XRS con Smart-Lok 18	2210-0591
Maverick X3 Turbo RR DS 22	2210-0591
Maverick X3 Turbo RR RS 22	2210-0591
Maverick X3 Turbo RR XDS 20-22	2210-0591
Maverick X3 Turbo RR XMR 20-21	2210-0591
Maverick X3 Turbo RR XMR 64 22	2210-0591
Maverick X3 Turbo RR XMR 72 22	2210-0591
Maverick X3 Turbo RR XRC 20-21	2210-0591
Maverick X3 Turbo RR XRC 64 22	2210-0591
Maverick X3 Turbo RR XRC 72 22	2210-0591
Maverick X3 Turbo RR XRS 20-22	2210-0591
Maverick X3 Turbo XMR 18-21	2210-0591
Maverick X3 Turbo XRC 18-21	2210-0591
Maverick X3 XDS 17	2210-0591

APPLICAZIONI	COD. ART.
Maverick X3 XRS 17	2210-0591
Commander 1000 DPS 11-22	2210-0591
Commander 1000 LTD 12-20	2210-0591
Commander 1000 STD 11-19	2210-0591
Commander 1000 X 11-12	2210-0591
Commander 1000 XMR 22	2210-0591
Commander 1000 XT 11-22	2210-0591
Commander 1000 XTP 14-22	2210-0591
Commander Max 1000 DPS 14-22	2210-0591
Commander Max 1000 LTD 14-20	2210-0591
Commander Max 1000 STD 15-19	2210-0591
Commander Max 1000 XT 14-22	2210-0591
Commander Max 1000 XTP 15-22	2210-0591
Traxter 1000 16-17	2210-0591
Traxter 1000 DPS 16	2210-0591
Traxter 1000 XT 16-17	2210-0591
Traxter 1000 XT CAB 17	2210-0591
Traxter Max 1000 DPS 17	2210-0591
Traxter Max 1000 Lone Star 18	2210-0591
Traxter Max 1000 XT 17	2210-0591
Traxter Max 1000 XT CAB 18	2210-0591
Maverick 1000 STD 13-18	2210-0591
Maverick 1000 Turbo 16-17	2210-0591
Maverick 1000 Turbo XDS 15-16	2210-0591
Maverick 1000 Turbo XRS 16	2210-0591
Maverick 1000 XC 16-17	2210-0591
Maverick 1000 XDS 15-16	2210-0591
Maverick 1000 XMR 14-18	2210-0591
Maverick 1000 XRS 13-15	2210-0591
Maverick 1000 XRS DPS 14	2210-0591
Maverick 1000 XXC 14-17	2210-0591
Maverick 1000R DPS 16	2210-0591
Maverick 1000R XC 18	2210-0591
Maverick 1000R XC DPS 17-18	2210-0591
Maverick 1000R XXC 18	2210-0591
Maverick Max 1000 STD 14-18	2210-0591
Maverick Max 1000 Turbo 16-17	2210-0591
Maverick Max 1000 Turbo XDS 15-17	2210-0591
Maverick Max 1000 Turbo XRS 16-17	2210-0591
Maverick Max 1000 XDS 15-16	2210-0591
Maverick Max 1000 XMR 17-18	2210-0591
Maverick Max 1000 XRS 14-15	2210-0591
Maverick Sport 1000 19-22	2210-0591
Maverick Sport 1000 DPS 19-20	2210-0591
Maverick Sport 1000R DPS 19-22	2210-0591
Maverick Sport 1000R XMR 19-22	2210-0591
Maverick Sport 1000R XRC 19-22	2210-0591
Maverick Sport 1000R XXC 20-22	2210-0591
Maverick Sport Max 1000R DPS 19-22	2210-0591
Maverick Trail 1000 18-21	2210-0591
Maverick Trail 1000 DPS 18-22	2210-0591
Outlander 1000 DPS 12-19	2210-0591
Outlander 1000 XMR 13-22	2210-0591
Outlander 1000 XT 12-22	2210-0591
Outlander 1000 XTP 13-22	2210-0591
Outlander 1000 XXC 20-22	2210-0591
Outlander Max 1000 13-20	2210-0591
Outlander Max 1000 LTD 15-16	2210-0591
Outlander Max 1000 XT 13-22	2210-0591
Outlander Max 1000 XTP 13-22	2210-0591
Renegade 1000 12-19	2210-0591
Renegade 1000 XMR 16-22	2210-0591
Renegade 1000 XXC 12-22	2210-0591

DICHIARAZIONE DI NON RESPONSABILITÀ: PER INFORMAZIONI IMPORTANTI RIGUARDANTI LA GARANZIA E LA CONFORMITÀ CON LE NORMATIVE VIGENTI SUL CONTROLLO DELL'INQUINAMENTO ACUSTICO E DELLE EMISSIONI DEI VEICOLI, VEDERE PAGINA 4.

I codici articolo in GRASSETTO GRIGIO sono novità 2024

2210-0605



SENSORE DI VELOCITÀ

- Semplice installazione Plug-n-Play
- Ricambio diretto per OEM

APPLICAZIONI	COD. ART.
ARCTIC CAT	
350CR 11-12	2210-0606
366 4x4/con cambio autom. 09	2210-0606
Alterra 400 16-17	2210-0606
400TRV 09-14	2210-0606
425CR EFI 11	2210-0606
425CR/SE 12	2210-0606
Alterra 450 16	2210-0606
450CR 13	2210-0606
450 EFI 10-11	2210-0606
450/GT 12	2210-0606
450TRV EFI 11	2210-0606
450TRV/GT 12	2210-0606
450XC EFI 11-17	2210-0606
500 13-17	2210-0606
500CR 13-15	2210-0606
500XT 13-14	2210-0606
Alterra 500XT EPS 16	2210-0606
Alterra 500 17-18	2210-0606
500TRV 13-15, 17	2210-0606
500XR 15	2210-0606

APPLICAZIONI	COD. ART.
ARCTIC CAT (CONT)	
500HDX/XT 16-17	2210-0606
Prowler 500 17-18	2210-0606
Prowler 500HDX 14-15	2210-0606
Prowler 500HDX LTD 14	2210-0606
POLARIS	
Magnum 325 00-02	2210-0605
ATP 330/500 04-05	2210-0605
Magnum 330 03-06	2210-0605
Trail Blazer 330 10-13	2210-0604
Trail Boss 330 05	2210-0605
Trail Boss 330 10-13	2210-0604
Sportsman 335 00	2210-0605
Sportsman 400 01-05	2210-0605
Xplorer 400 00	2210-0605
Xpedition 425 00-02	2210-0605
Sportsman 450 06-07	2210-0605
Diesel 455 00-01	2210-0605
LUH 6x6 500 02	2210-0605
Magnum 500 00-03	2210-0605
Pro 500 02	2210-0605

APPLICAZIONI	COD. ART.
POLARIS (CONT)	
Scrambler 500 10-12	2210-0604
Sportsman 500 07-10,17	2210-0604
Sportsman 500 00-10	2210-0605
Worker 500 01	2210-0605
Sportsman 570 14	2210-0604
Sportsman 570 08	2210-0605
Sportsman 600 03-05	2210-0605
Ranger 700 07-08	2210-0605
Ranger Crew 700 08-09	2210-0605
Ranger XP 700 08	2210-0605
Ranger XP 700 09	2210-0604
Sportsman 700 02-07	2210-0605
Sportsman MV7 700 05	2210-0605
Forest 800 6x6 15	2210-0604
Ranger 800 09	2210-0605
Ranger 800 10-16	2210-0604
Ranger Crew 800 10	2210-0604
Ranger XP 800 10	2210-0604
Sportsman 800 05-07,10	2210-0605
Sportsman 800 07-14	2210-0604

1022-0282



SENSORI DI POSIZIONE ACCELERATORE

- Sensore di posizione acceleratore di ricambio Keihin e Mikuni per il tuo Polaris
- Sostituisce i componenti Polaris OEM

APPLICAZIONI	COD. ART.
POLARIS	
ACE 325 14-16	1022-0282
Sportsman 450 16-22	1022-0282
Ranger 500 (solo EFI) 06-13	1022-0282
Sportsman 500 (solo EFI) 06-09	1022-0282
Sportsman 550 (tutti i modelli) 09-14	1022-0282
ACE 570 (solo i modelli con corpo farfallato Mikuni) 15-19	1022-0282
Ranger 570 14	1022-0282
RZR 570 12-16	1022-0282

APPLICAZIONI	COD. ART.
POLARIS (CONT)	
Sportsman 570 (solo i modelli con corpo farfallato Mikuni) 14-22	1022-0282
Ranger 700 05-09	1022-0283
Sportsman 700 (solo EFI) 04-08	1022-0283
Ranger 800 10	1022-0283
Ranger 800 (tutti i modelli) 11-16	1022-0282
RZR 800 (tutti i modelli) 08-10	1022-0283
RZR 800 (tutti i modelli) 11-14	1022-0282
Sportsman 800 (tutti i modelli) 05-14	1022-0283

APPLICAZIONI	COD. ART.
POLARIS (CONT)	
Scrambler 850 13-22	1022-0283
Sportsman 850 09-11	1022-0282
Sportsman 850 (tutti i modelli) 12-22	1022-0283
Scrambler 1000 14-18	1022-0283
Sportsman 1000 XP 15-16	1022-0283
Sportsman 1000 Touring e High Lifter 15-22	1022-0283
Ranger ETX 15-16	1022-0282
Sportsman ETX 15	1022-0282

2212-0858



KIT SENSORE TEMPERATURA CINGHIA

- Un modo semplice per monitorare la temperatura della cinghia
- Il kit comprende semplici connettori plug-and-play e un resistente sensore

APPLICAZIONI	COD. ART.
CAN-AM	
Commander 800/1000 16-20	2212-0860
Defender (la maggior parte dei modelli) 18-21	2212-0860

APPLICAZIONI	COD. ART.
CAN-AM (CONT)	
Maverick Sport/Trail 800/1000 19-22	2212-0860

APPLICAZIONI	COD. ART.
POLARIS	
Per la maggior parte dei modelli 14-24	2212-0858

DICHIARAZIONE DI NON RESPONSABILITÀ: PER INFORMAZIONI IMPORTANTI RIGUARDANTI LA GARANZIA E LA CONFORMITÀ CON LE NORMATIVE VIGENTI SUL CONTROLLO DELL'INQUINAMENTO ACUSTICO E DELLE EMISSIONI DEI VEICOLI, VEDERE PAGINA 4.

I codici articolo in GRASSETTO GRIGIO sono novità 2024

CONTAORE SENZA FILI

- Il contaore più avanzato, accurato e affidabile disponibile in commercio e anche il più veloce e facile da installare
- Non è richiesta alcuna connessione
- Si accende e si spegne in modo automatico rilevando le vibrazioni del motore, non appena il motore viene acceso o spento
- Non è necessario alcun cablaggio, cavo di alimentazione, di messa a terra o pick-up; il montaggio avviene semplicemente tramite adesivo
- Include le modalità azzerabili viaggio e ore totali accumulate
- Include nastro biadesivo e viti di montaggio
- Impermeabile; resistente agli urti
- La batteria integrata ha una durata di vita di 5-7 anni
- Viene fornito insieme al registro per tenere traccia della durata d'esercizio, dei cambi dell'olio, della regolazione delle valvole, delle candele, delle impostazioni, ecc.
- Registra e visualizza fino a 9.999,9 ore
- Il simbolo della clessidra appare in modo automatico quando il motore è in funzione e lampeggia in modo alternato per indicare il tempo di conteggio

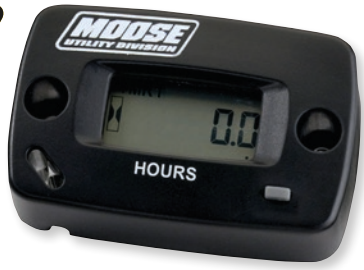

- Premere il pulsante per visualizzare i dati quando il motore è spento
- Risoluzione a incrementi di 0,1 ore
- Funziona in modo automatico su qualsiasi tipo di moto, ATV, UTV o moto d'acqua, a 2 o 4 tempi
- Realizzato con componenti elettronici allo stato solido e dotato di un moderno schermo LCD; è caratterizzato da una durata ambientale straordinaria e funzionalità avanzate, rendendolo la scelta migliore tra tutte, senza alcun compromesso in termini di prestazioni, funzionamento o prezzo
- Realizzato con componenti conformi alla direttiva ROHS
- Grado di protezione IP-68

DESCRIZIONE	COD. ART.
Contaore senza fili	2212-0426

2212-0026



2212-0405



CONTAORE E CONTAORE/CONTAGIRI

- Il contaore tiene traccia di tutti gli intervalli di manutenzione importanti, come, ad esempio, quelli relativi al cambio dell'olio, alla regolazione delle valvole, alle candele ecc.
- Può essere utilizzato con qualsiasi motore a benzina
- Rileva e visualizza fino a 9.999,9 ore; le ore scorrono automaticamente
- Autoadesivo o fissato con il materiale per il montaggio fornito
- Si collega al cavo della candela, in modo che non sia necessario l'utilizzo di batterie
- Completamente rivestito in resina epossidica al 100% per la massima protezione
- Il contaore/contagiri consente anche di controllare i giri al minuto del motore; può essere utilizzato con qualsiasi motore a benzina fino a due cilindri, a velocità fino a 8000 giri/min
- Schema di accensione: 1 scintilla = 1 giro/min; risoluzione in incrementi di 10 giri/min
- Compatibile con i supporti contaore Moose Racing COD. ART. 2212-0372 e 2212-0373

DESCRIZIONE	COD. ART.
Contaore	2212-0026

DESCRIZIONE	COD. ART.
Contaore con tachimetro	2212-0405

CONTAORE RESETTABILE

- Per l'utilizzo con moto, ATV, UTV, motoslitte e moto d'acqua
- Tiene traccia delle operazioni di manutenzione del veicolo come dei cambi dell'olio, della regolazione delle valvole, delle candele, ecc.
- Facile installazione: autoadesivo, nessun cablaggio necessario o fissato tramite il materiale per il montaggio fornito
- Nessuna batteria necessaria, si collega al cavo della candela
- Può essere utilizzato su qualsiasi motore a benzina
- Compatibile con i supporti contaore Moose Racing COD. ART. 2212-0372 e 2212-0373



DESCRIZIONE	COD. ART.
Contaore resettabile	2212-0406

CONTAORE/CONTAGIRI MOTORE

- Misura le ore di funzionamento del motore
- Include un registro per tenere traccia degli intervalli di manutenzione e una staffa di montaggio universale
- Per tutti i motori a benzina



DESCRIZIONE	COD. ART.
Contaore motore	2212-0733

DICHIARAZIONE DI NON RESPONSABILITÀ: PER INFORMAZIONI IMPORTANTI RIGUARDANTI LA GARANZIA E LA CONFORMITÀ CON LE NORMATIVE VIGENTI SUL CONTROLLO DELL'INQUINAMENTO ACUSTICO E DELLE EMISSIONI DEI VEICOLI, VEDERE PAGINA 4.

I codici articolo in **GRASSETTO GRIGIO** sono novità 2024

CONTAORE WIRELESS iMETER™

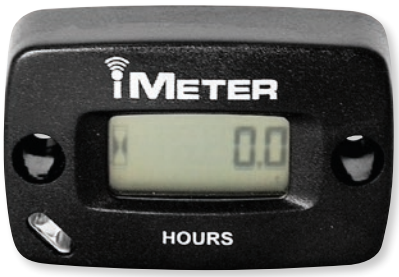

- Il contaore più avanzato, accurato e affidabile disponibile in commercio e anche il più veloce e facile da installare
- Non è richiesta alcuna connessione
- Si accende e si spegne in modo automatico rilevando le vibrazioni del motore, non appena il motore viene acceso o spento
- Non è necessario alcun cablaggio, cavo di alimentazione, di messa a terra o pick-up; il montaggio avviene semplicemente tramite adesivo
- Include le modalità azzerabili viaggio e ore totali accumulate
- Include nastro biadesivo e viti di montaggio
- Impermeabile; resistente agli urti
- La batteria integrata ha una durata di vita di 5-7 anni
- Viene fornito insieme al registro per tenere traccia della durata d'esercizio, dei cambi dell'olio, della regolazione delle valvole, delle candele, delle impostazioni, ecc.
- Registra e visualizza fino a 9.999,9 ore
- Il simbolo della clessidra appare in modo automatico quando il motore è in funzione e lampeggia ON/OFF per indicare il tempo di conteggio
- Premere il pulsante per visualizzare i dati quando il motore è spento
- Risoluzione a incrementi di 0,1 ore
- Funziona in modo automatico su qualsiasi tipo di moto, ATV, UTV o moto d'acqua, a 2 o 4 tempi
- Realizzato in componenti elettronici allo stato solido e dotato di un moderno schermo LCD; il contaore iMETER è caratterizzato da una durata ambientale straordinaria e funzionalità avanzate, rendendolo la scelta migliore tra tutte, senza alcun compromesso in termini di prestazioni, funzionamento o spese
- Realizzato con componenti conformi alla direttiva ROHS
- Grado di protezione IP-68

DESCRIZIONE	COD. ART.
Contaore wireless iMeter	2212-0425

CONTAORE/CONTAGIRI AZZERABILE CON REGISTRO



- Azzerabile con avvisi di manutenzione visualizzati a 5, 10 e 20 ore di funzionamento
- Lettura in tempo reale del contagiri fino a 20.000 giri/min; registra i giri/min. max.
- Inoltre, tiene traccia del tempo totale accumulato
- Tiene traccia di tutti gli intervalli di manutenzione importanti per il tuo veicolo, inclusi i cambi dell'olio, la regolazione delle valvole, le candele, ecc
- Con registro dove poter annotare i cambi dell'olio, la manutenzione delle valvole, la lubrificazione del telaio, la manutenzione della frizione e le impostazioni relative alla sospensione
- Può essere utilizzato con qualsiasi motore a benzina
- Registra e visualizza fino a 9.999,9 ore
- Autoadesivo o fissato con il materiale per il montaggio fornito
- Si collega al cavo della candela; batterie non necessarie
- Le ore scorrono automaticamente
- Completamente rivestito in resina epossidica al 100% per la massima protezione

DESCRIZIONE	COD. ART.
Contaore azzerabile	2212-0399

CONTAORE/CONTAGIRI CON REGISTRO



- Tiene traccia degli intervalli di manutenzione e dei giri al minuto del tuo veicolo; perfetto per eseguire cambi dell'olio, regolazioni delle valvole, sostituzioni delle candele, ecc., nei tempi opportuni
- Giri/min max. azzerabili
- Può essere utilizzato con qualsiasi motore a benzina
- Ingresso regolabile per sistemi di accensione Single Fire e Dual Fire
- Con registro dove poter annotare i cambi dell'olio, la manutenzione delle valvole, la lubrificazione del telaio, la manutenzione della frizione e le impostazioni relative alla sospensione
- Può essere utilizzato con qualsiasi motore a benzina
- Lettura in tempo reale del contagiri fino a 20.000 giri/min
- Registra le ore totali accumulate fino a 9.999,99 ore; non azzerabile/cancellabile
- Autoadesivo o fissato con il materiale per il montaggio fornito
- Si collega al cavo della candela; batterie non necessarie
- Completamente rivestito in resina epossidica al 100% per la massima protezione

DESCRIZIONE	COD. ART.
Contaore/contagiri con registro	2130-0102

CONTAORE CON REGISTRO



- Tiene traccia di tutti gli intervalli di manutenzione importanti per il tuo veicolo, inclusi i cambi dell'olio, la regolazione delle valvole, le candele, ecc
- Registro incluso dove poter annotare cambi dell'olio, la manutenzione delle valvole e molto altro
- Può essere utilizzato con qualsiasi motore a benzina
- Rileva e visualizza fino a 9.999,9 ore; le ore totali non possono essere azzerate/cancellate
- Autoadesivo o fissato con il materiale per il montaggio fornito
- Si collega al cavo della candela; batterie non necessarie
- Le ore scorrono automaticamente
- Completamente rivestito in resina epossidica al 100% per la massima protezione

DESCRIZIONE	COD. ART.
Contaore con registro	2130-0103

DICHIARAZIONE DI NON RESPONSABILITÀ: PER INFORMAZIONI IMPORTANTI RIGUARDANTI LA GARANZIA E LA CONFORMITÀ CON LE NORMATIVE VIGENTI SUL CONTROLLO DELL'INQUINAMENTO ACUSTICO E DELLE EMISSIONI DEI VEICOLI, VEDERE PAGINA 4.

I codici articolo in GRASSETTO GRIGIO sono novità 2024



CONTAORE SENZA FILI

- Dispositivo senza fili resettabile
- Resistente alloggiamento in plastica
- Possibilità di conteggio parziale e totale
- Semplice fissaggio alla ATV/UTV mediante nastro biadesivo

DESCRIZIONE	COD. ART.
Contaore senza fili	2212-0821



2212-0557



2212-0642



2212-0643



2212-0644

CONTAORE A VIBRAZIONE WIRELESS

- Sfrutta le vibrazioni per monitorare la vite utile del motore
- Compatibile con motori a 2 e 4 tempi
- Impermeabile
- Sensibilità regolabile

COLORE	COD. ART.	COLORE	COD. ART.	COLORE	COD. ART.	COLORE	COD. ART.
Nero	2212-0557	Blu	2212-0642	Arancione	2212-0643	Rosso	2212-0644



2212-0396



2212-0639



2212-0640



2212-0641

CONTAORE

- Compatibile con tutte le moto
- Si collega alla candela; batterie non necessarie
- Un modo semplice per monitorare la vite utile della moto
- Installazione semplice

COLORE	COD. ART.	COLORE	COD. ART.	COLORE	COD. ART.	COLORE	COD. ART.
Nero	2212-0396	Blu	2212-0639	Arancione	2212-0640	Rosso	2212-0641

DICHIARAZIONE DI NON RESPONSABILITÀ: PER INFORMAZIONI IMPORTANTI RIGUARDANTI LA GARANZIA E LA CONFORMITÀ CON LE NORMATIVE VIGENTI SUL CONTROLLO DELL'INQUINAMENTO ACUSTICO E DELLE EMISSIONI DEI VEICOLI, VEDERE PAGINA 4.

I codici articolo in GRASSETTO GRIGIO sono novità 2024

INTERRUTTORI

PER POLARIS

- Ricambi OEM diretti
- Interruttori da 10 A e 20 A
- Disponibili per la maggior parte degli ATV/UTV Polaris



2130-0241



2130-0244

APPLICAZIONI	COD. ART.
POLARIS	
Trail Blazer 250 97-06	**2130-0241**
Xplorer 250 00-01	**2130-0241**
Trail Boss 00-02	**2130-0240**
Xplorer 250 00-02	**2130-0240**
Xplorer 300 96-99	**2130-0241**
Xpress 300 96-99	**2130-0241**
Sportsman ETX 15	**2130-0243**
Magnum 325 00-02	**2130-0241**
Magnum 325 00-02	**2130-0240**
Xpedition 325 00-02	**2130-0240**
ATP 330 04	**2130-0241**
Magnum 330 03-04	**2130-0241**
ATP 330 04	**2130-0240**
Trail Boss 330 03-07	**2130-0240**
Sportsman 335 99-00	**2130-0241**
Worker 335 99-01	**2130-0241**
Sportsman 335 00	**2130-0240**
Sportsman 400 HO 11-14	**2130-0243**
Scrambler 400/2x4 00-02	**2130-0241**
Sport 400 96-99	**2130-0241**
Sportsman 400 01-04	**2130-0241**

APPLICAZIONI	COD. ART.
POLARIS (CONT)	
Sportsman 400L 96-97	**2130-0241**
Trail Blazer 400 03	**2130-0241**
Xplorer 400 96-02	**2130-0241**
Xpress 400 96-97	**2130-0241**
Scrambler 400 00-02	**2130-0240**
Sportsman 400 01-03	**2130-0240**
Trail Blazer 400 03	**2130-0240**
Xplorer 400 00-02	**2130-0240**
Magnum 425 95-98	**2130-0241**
Xpedition 425 00-02	**2130-0241**
Xpedition 425 00-02	**2130-0240**
Sportsman 450 16	**2130-0243**
Sportsman 450 HO 21-24	**2130-0244**
Ranger 500 08-10	**2130-0243**
Ranger 500 17-22	**2130-0244**
Sportsman 500 08-13	**2130-0243**
ATP 500 04	**2130-0241**
Magnum 500 99-02	**2130-0241**
Predator 500 03-07	**2130-0241**
Sportsman 500 96-04	**2130-0241**
Worker 500 99-01	**2130-0241**

APPLICAZIONI	COD. ART.
POLARIS (CONT)	
Xplorer 500 97	**2130-0241**
Magnum 500 00-02	**2130-0240**
Scrambler 500 00-03	**2130-0240**
Sportsman 500 00-03	**2130-0240**
Worker 500 01	**2130-0240**
Sportsman 550 09-14	**2130-0243**
Ranger 570 15-24	**2130-0244**
RZR 570 17-22	**2130-0244**
Sportsman 570 14-17	**2130-0243**
Sportsman 570 (tutti) 21-24	**2130-0244**
RZR 570 12-16	**2130-0242**
Sportsman 600 03-04	**2130-0241**
Ranger 700 07	**2130-0242**
Sportsman 700 X2 08	**2130-0242**
Sportsman 700 03-07	**2130-0241**
Ranger 800 10-14	**2130-0242**
RZR 800 08-14	**2130-0242**
Sportsman 800 08-14	**2130-0242**
Sportsman 800 05-07	**2130-0241**
Scrambler 850 11-14	**2130-0243**
Scrambler 850 14-24	**2130-0244**

APPLICAZIONI	COD. ART.
POLARIS (CONT)	
Sportsman 850 14-24	**2130-0244**
Sportsman 850 XP 09-10	**2130-0242**
Sportsman 850 XP 11-13	**2130-0243**
Sportsman 850 (tutti) 14-24	**2130-0244**
ACE 900 16-18	**2130-0244**
RZR 900 15-24	**2130-0244**
Ranger 900 Diesel 11-14	**2130-0242**
Ranger 900 XP 13-18	**2130-0242**
RZR 900 11-14	**2130-0242**
RZR 900 (tutti) 15-24	**2130-0244**
Ranger 1000 Diesel 15-18	**2130-0244**
RZR 1000 (tutti) 14-16	**2130-0244**
Solo RZR 1000 60" 17-24	**2130-0244**
RZR 1000 XP (tutti) 14-16, 19-24	**2130-0244**
RZR RS1 18-21	**2130-0244**
Scrambler 1000 14-24	**2130-0244**
Ranger 1000 XP 17-18	**2130-0242**
Sportsman 1000 (tutti) 15-24	**2130-0244**

NAMZ Custom Cycle Products

KIT CONNETTORI SERIE METRIC 250

- Il kit contiene 294 pezzi in totale
- Alloggiamenti maschio/femmina a 1 filo - 8 ciascuno
- Alloggiamenti maschio/femmina a due fili - 6 ciascuno
- Alloggiamenti maschio/femmina a tre fili - 5 ciascuno
- Alloggiamenti maschio/femmina a quattro fili - 4 ciascuno
- Alloggiamenti maschio/femmina a sei fili - 5 ciascuno
- Alloggiamenti maschio/femmina serie 250 Locking a 2 fili - 6 ciascuno
- Alloggiamenti maschio/femmina serie locking 250 a tre fili - 5 ciascuno
- Alloggiamenti maschio/femmina serie locking 250 a quattro fili - 4 ciascuno



- Alloggiamenti maschio/femmina serie locking 250 a quattro fili - 6 ciascuno
- Terminali maschio/femmina calibro 20-14 - 100 ciascuno

DESCRIZIONE	COD. ART.
Kit connettori serie Metric 250	**2120-0919**

NAMZ Custom Cycle Products

KIT CONNETTORI SERIE HM&MT

- 568 pezzi totali
- Alloggiamenti maschio serie HM a 2 fili - 5 ciascuno
- Alloggiamenti femmina serie HM a 2 fili - 5 ciascuno
- Alloggiamenti maschio serie HM a tre fili - 5 ciascuno
- Alloggiamenti femmina serie HM a tre fili - 5 ciascuno
- Alloggiamenti maschio serie HM a 4 fili - 4 ciascuno
- Alloggiamenti femmina serie HM a 4 fili - 4 ciascuno
- Alloggiamenti maschio serie HM a 6 fili - 4 ciascuno
- Alloggiamenti femmina serie HM a 6 fili - 4 ciascuno
- Alloggiamenti maschio serie MT a 2 fili - 4 ciascuno
- Alloggiamenti femmina serie MT a 2 fili - 4 ciascuno
- Alloggiamenti maschio serie MT a 3 fili - 4 ciascuno
- Alloggiamenti femmina serie MT a 3 fili - 4 ciascuno
- Alloggiamenti maschio serie MT a 4 fili - 4 ciascuno
- Alloggiamenti femmina serie MT a 4 fili - 4 ciascuno



- Alloggiamenti maschio serie MT a 6 fili - 4 ciascuno
- Alloggiamenti femmina serie MT a 6 fili - 4 ciascuno
- Terminali femmina calibro 20-16 - 100 ciascuno
- Terminali maschio calibro 20-16 - 100 ciascuno
- Guarnizioni cavo- confezione da 300

DESCRIZIONE	COD. ART.
Kit connettori	**2120-0918**

DICHIARAZIONE DI NON RESPONSABILITÀ: PER INFORMAZIONI IMPORTANTI RIGUARDANTI LA GARANZIA E LA CONFORMITÀ CON LE NORMATIVE VIGENTI SUL CONTROLLO DELL'INQUINAMENTO ACUSTICO E DELLE EMISSIONI DEI VEICOLI, VEDERE PAGINA 4.

I codici articolo in GRASSETTO GRIGIO sono novità 2024



KIT CONNETTORI CABLAGGIO ML110

- Il kit contiene 304 pezzi in totale
- Alloggiamenti maschio a 3 fili - 6 ciascuno
- Alloggiamenti femmina a 3 fili - 6 ciascuno
- Alloggiamenti maschio a 4 fili - 6 ciascuno
- Alloggiamenti femmina a 4 fili - 6 ciascuno
- Alloggiamenti maschio a 6 fili - 8 ciascuno
- Alloggiamenti femmina a 6 fili - 8 ciascuno
- Alloggiamenti maschio serie ML-Locking a 2 fili - 6 ciascuno
- Alloggiamenti femmina serie ML-Locking a 2 fili - 6 ciascuno
- Alloggiamenti maschio ML-Locking a 3 fili - 6 ciascuno
- Alloggiamenti femmina serie ML-Locking a 3 fili - 6 ciascuno
- Alloggiamenti maschio ML-Locking a 4 fili - 6 ciascuno
- Alloggiamenti femmina serie ML-Locking a 4 fili - 6 ciascuno
- Alloggiamenti maschio serie ML-locking a 6 fili - 6 ciascuno
- Alloggiamenti femmina serie ML-locking a 6 fili - 6 ciascuno
- Alloggiamenti maschio serie ML-Locking a 9 fili - 8 ciascuno
- Alloggiamenti femmina serie ML-Locking a 9 fili - 8 ciascuno
- Terminali femmina 20-14 - 100 ciascuno
- Terminali maschio 20-14 - 100 ciascuno

DESCRIZIONE	COD. ART.
Kit connettori cablaggio ML110	2120-0920

GIUNTI TERMORESTRINGENTI A SALDARE A BASSA TEMPERATURA



2120-0980



2120-0981



2120-0982

- Saldano insieme i cavi restringendo il collegamento tramite calore a basse temperature
- Giunti disponibili per cavi con sezione di 22-18, 16-14 e 12-10 AWG
- Venduti in confezioni da 10

DESCRIZIONE	COD. ART.
22-18 AWG	2120-0980

DESCRIZIONE	COD. ART.
16-14 AWG	2120-0981

DESCRIZIONE	COD. ART.
12-10 AWG	2120-0982

GIUNTI



2120-0583



2120-0569



2120-0570

- Disponibili in PVC completamente isolato (non termorestringente) o in versione termorestringente
- Con il modello termorestringente si ottiene una tenuta impermeabile
- Vendita in confezioni da 25

DESCRIZIONE	COD. ART.
TERMORESTRINGENTE	
Per cavi da 18-22 AWG	2120-0583
Per cavi da 14-16 AWG	2120-0584
Per cavi da 10-12 AWG	2120-0585

DESCRIZIONE	COD. ART.
NON TERMORESTRINGENTE	
Per cavi da 18-22 AWG	2120-0568
Per cavi da 14-16 AWG	2120-0569
Per cavi da 10-12 AWG	2120-0570

CONNETTORI CAVO POSI-LOCK®



2120-0547



2120-0548

- Attacco a crimpare di prima qualità
- Le estremità terminali dei cavi vengono bloccate tra i coni opposti se strette a mano

DESCRIZIONE	COD. ART.
Cavo di 18-24 AWG (confezione da 9)	2120-0547

DESCRIZIONE	COD. ART.
Cavo di 20-22 AWG (confezione da 6)	2120-0548

DICHIARAZIONE DI NON RESPONSABILITÀ: PER INFORMAZIONI IMPORTANTI RIGUARDANTI LA GARANZIA E LA CONFORMITÀ CON LE NORMATIVE VIGENTI SUL CONTROLLO DELL'INQUINAMENTO ACUSTICO E DELLE EMISSIONI DEI VEICOLI, VEDERE PAGINA 4.

I codici articolo in **GRASSETTO GRIGIO** sono novità 2024

MOOSE RACING

CONNETTORI CAVI SENZA SALDATURA

- Pistola di saldatura non necessaria
- Il giunto a saldare a bassa temperatura si fonde con una semplice pistola termica, restringendo il tubo per una tenuta impermeabile
- I connettori cavi termorestringenti senza saldatura e impermeabili sono disponibili in quattro dimensioni diverse: giallo (AWG 12-10), blu (AWG 16-14), rosso (AWG 22-18) e bianco (AWG 26-24)
- La custodia richiudibile in plastica include 10 pezzi di colore giallo (12-10 AWG), 40 pezzi di colore blu (16-14 AWG), 40 pezzi di colore rosso (22-18 AWG) e 10 pezzi di colore bianco (26-24 AWG)



DESCRIZIONE	COD. ART.
Connettori cavi senza saldatura	2120-1002



2120-1048 2120-1052

K&S TECHNOLOGIES INCORPORATED

CONNETTORI CAVI SENZA SALDATURA

- Pistola di saldatura non necessaria
- Il giunto a saldare a bassa temperatura si fonde con una semplice pistola termica, restringendo il tubo per una tenuta impermeabile
- I connettori cavi termorestringenti senza saldatura e impermeabili sono disponibili in quattro dimensioni diverse: giallo (AWG 10-12), blu (AWG 14-16), rosso (AWG 18-22) e bianco (AWG 24-26)
- Il COD. ART. 2120-0954 include una scatola di plastica richiudibile con 40 pezzi rossi di 18-22 AWG, 40 pezzi blu di 14-16 AWG, 10 pezzi bianchi di 24-26 AWG e 10 pezzi gialli di 10-12 AWG
- Il COD. ART. 2120-0955 include 100 confezioni singole per la vendita al dettaglio dei seguenti connettori: Confezioni da 15 (6 pz./confezione) connettori bianchi da 24-26 AWG, 32 confezioni (6 pz./confezione) di connettori rossi da 18-22 AWG, 35 confezioni (5 pz./confezione) di connettori blu da 14-16 AWG e 18 confezioni (5 pz./confezione) di connettori gialli da 10-12 AWG



2120-0954



2120-0955

- Il barattolo di plastica con bocca grande è perfetto per il reparto di assistenza o da posizionare sulla cassa del negozio
- Le confezioni sono etichettate singolarmente con i codici a barre in modo da facilitarne l'individuazione alla cassa o in officina; nessun pezzo singolo
- Disponibile in confezioni singole, confezioni da 20 o da 100 (ciascuna confezione comprende astucci da 5 o 6 pezzi); vedi tabella per le varie opzioni

DESCRIZIONE	COD. ART.
CONFEZIONE DA 100 PEZZI	
Connettori bianchi da 24-26 AWG (conf. da 6 pz)	2120-0969
Connettori blu da 14-16 AWG (conf. da 5 pz)	2120-0971
Connettori gialli da 10-12 AWG (conf. da 5 pz)	2120-0972
CONFEZIONE DA 20 PEZZI	
Connettori bianchi da 24-26 AWG (conf. da 6 pz)	2120-1048
Connettori blu da 14-16 AWG (conf. da 5 pz)	2120-1050
Connettori gialli da 10-12 AWG (conf. da 5 pz)	2120-1051

DESCRIZIONE	COD. ART.
CONFEZIONI SINGOLE	
Connettori bianchi da 24-24 AWG (6 pz/confezione)	2120-1052
Connettori rossi da 18-22 AWG (conf. da 6 pz)	2120-1053
Connettori blu da 14-16 AWG (conf. da 5 pz)	2120-1054
Connettori gialli da 10-12 AWG (conf. da 5 pz)	2120-1055
KIT DI ASSORTIMENTO	
Kit di assortimento 100 pz. singoli in scatola di plastica richiudibile	2120-0954
Barattolo di assortimento connettori, totale di 100 confezioni di quattro misure	2120-0955

RICK'S MOTORSPORT ELECTRICS

KIT CONNETTORI E TERMINALI CAVO

- Il kit contiene un assortimento di connettori maschio e femmina e relativi terminali nonché le guaine cavo spesso utilizzate sulle moto
- Il kit include (8) connettori maschio/femmina a 6 posizioni, (4) connettori maschio/femmina a 4 posizioni, (8) connettori maschio/femmina (paralleli) a 2 posizioni, (6) connettori maschio/femmina (perpendicolari) a 2 posizioni, (4) connettori maschio/femmina a 8 posizioni, (10) connettori maschio/femmina a 3 posizioni, (25) boccole in plastica, (25) connettori a perno femmina, (25) connettori a perno maschi, (50) terminali a morsetto maschio, (50) terminali a morsetto femmina



DESCRIZIONE	COD. ART.
Kit connettori e terminali cavo	2120-0349

DICHIARAZIONE DI NON RESPONSABILITÀ: PER INFORMAZIONI IMPORTANTI RIGUARDANTI LA GARANZIA E LA CONFORMITÀ CON LE NORMATIVE VIGENTI SUL CONTROLLO DELL'INQUINAMENTO ACUSTICO E DELLE EMISSIONI DEI VEICOLI, VEDERE PAGINA 4.

I codici articolo in GRASSETTO GRIGIO sono novità 2024


2120-0814


2120-0896

CONNETTORI ELETTRICI UNIVERSALI A TERMINALI MULTIPLI

- Includono un'estremità maschio, una femmina e terminali
- Ricambio perfetto per riparare il cablaggio di fabbrica o per cablaggio accessori custom

DESCRIZIONE	COD. ART.
STANDARD	
A due poli	**2120-0812**
A tre poli	**2120-0813**
A quattro poli	**2120-0814**

DESCRIZIONE	COD. ART.
STANDARD (CONT)	
A sei poli	**2120-0815**
A nove poli	**2120-0816**

DESCRIZIONE	COD. ART.
IMPERMEABILE	
A due poli	**2120-0895**
A tre poli	**2120-0896**
A quattro poli	**2120-0897**

DESCRIZIONE	COD. ART.
IMPERMEABILE (CONT)	
A sei poli	**2120-0898**


2120-0237


2120-0238


2120-0240


2120-0428

KIT DI TERMINALI

KIT DI TERMINALI MASCHIO/FEMMINA

- Include 30 terminali maschio/femmina e boccole in plastica
- I terminali sono stagnati, inclusa boccola in plastica

KIT DI DOPPI TERMINALI FEMMINA

- Kit di cinque doppi terminali femmina e 10 terminali maschio tutti con boccole in plastica
- I terminali femmina sono anticorrosione; quelli maschio sono stagnati

KIT DI TERMINALI AD OCCHIELLO

- Includono cinque terminali ad occhiello e boccole
- I terminali sono anticorrosione e disponibili in tre dimensioni

KIT DI TERMINALI PIATTI

- Includono rispettivamente cinque terminali piatti maschio/femmina e boccole/tappi terminali in plastica

DESCRIZIONE	COD. ART.
Kit maschio/femmina	**2120-0237**
Kit di doppi terminali femmina	**2120-0238**

DESCRIZIONE	COD. ART.
Kit di terminali a occhiello da 6 mm	**2120-0239**
Kit di terminali a occhiello da 8 mm	**2120-0240**

DESCRIZIONE	COD. ART.
Kit di terminali a occhiello da 10 mm	**2120-0241**
Kit di terminali piatti	**2120-0428**

TERMINALI TERMORESTRINGENTI A SGANCIO RAPIDO E FISSI

- Per un cablaggio economico
- Completamente isolati in PVC
- Disponibili per cavi di 14-22 AWG
- Vendita in confezioni da 25


2120-0579 2120-0582 2120-0589 2120-0593

DESCRIZIONE	COD. ART.
TERMINALI A SGANCIO RAPIDO DI 6,4 MM (0,25")	
Terminale a sgancio rapido maschio per cavo di 18-22 AWG	**2120-0579**
Terminale a sgancio rapido maschio per cavo di 14-16 AWG	**2120-0580**
Terminale a sgancio rapido femmina per cavo di 18-22 AWG	**2120-0581**
Terminale a sgancio rapido femmina per cavo di 14-16 AWG	**2120-0582**

DESCRIZIONE	COD. ART.
TERMINALI AD ANELLO	
Per cavi di 18-22 AWG (n° 10)	**2120-0589**
Per cavi di 18-22 AWG (6,4 mm (0,25"))	**2120-0590**
Per cavi di 14-16 AWG (6,4 mm (0,25"))	**2120-0593**

TERMINALI A SGANCIO RAPIDO E FISSI

- Per un cablaggio economico
- Completamente isolati in PVC
- Disponibili per cavi di 14-22 AWG
- Vendita in confezioni da 25


2120-0564 2120-0567 2120-0573 2120-0575 2120-0576

DESCRIZIONE	COD. ART.
TERMINALI A SGANCIO RAPIDO DI 6,4 MM (0,25")	
Terminale a sgancio rapido maschio per cavo di 18-22 AWG	**2120-0564**
Terminale a sgancio rapido maschio per cavo di 14-16 AWG	**2120-0565**
Terminale a sgancio rapido femmina per cavo di 18-22 AWG	**2120-0566**
Terminale a sgancio rapido femmina per cavo di 14-16 AWG	**2120-0567**

DESCRIZIONE	COD. ART.
TERMINALI AD ANELLO	
Per cavi di 18-22 AWG (n. 8)	**2120-0573**
Per cavi di 18-22 AWG (6,4 mm (0,25"))	**2120-0575**
Per cavi di 14-16 AWG (n. 8)	**2120-0576**
Per cavi di 14-16 AWG (6,4 mm (0,25"))	**2120-0578**

DICHIARAZIONE DI NON RESPONSABILITÀ: PER INFORMAZIONI IMPORTANTI RIGUARDANTI LA GARANZIA E LA CONFORMITÀ CON LE NORMATIVE VIGENTI SUL CONTROLLO DELL'INQUINAMENTO ACUSTICO E DELLE EMISSIONI DEI VEICOLI, VEDERE PAGINA 4.

I codici articolo in **GRASSETTO GRIGIO** sono novità 2024

NAMZ Custom Cycle Products


2120-0430


2120-0431


2120-0435


2120-0432


2120-0433


2120-0437


2120-0438


2120-0439


2120-0440


2120-0441


2120-0452

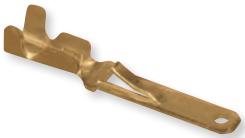
2120-0453


2120-0442

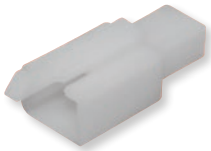
2120-0443

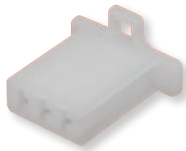
2120-0444

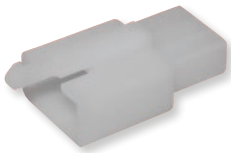
2120-0445


2120-0446

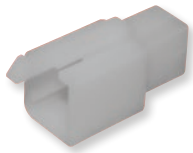
2120-0447

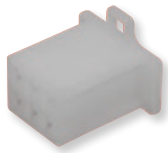
2120-0448

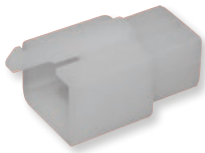
2120-0449


2120-0450

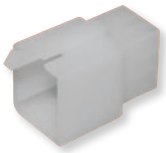
2120-0451

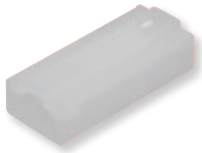
2120-0454

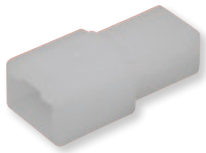
2120-0455


2120-0456


2120-0457

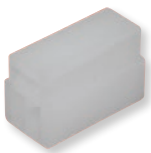
2120-0462

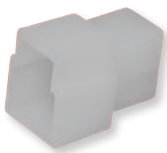
2120-0463

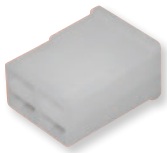
2120-0458

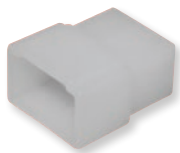
2120-0459

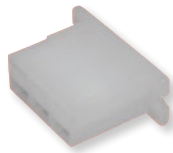
2120-0460

CONNETTORI E TERMINALI DI RICAMBIO

- Possono essere usati in modelli personalizzati
- Il colore del connettore può essere diverso a seconda del produttore

DESCRIZIONE	COD. ART.
CONNETTORE SHUR N° 5	
Terminali maschio; confezione da 50	**2120-0430**
Terminali femmina; confezione da 50	**2120-0431**
Doppi terminali femmina; confezione da 50	**2120-0435**
Copertura in PVC nera per terminali femmina; confezione da 50	**2120-0432**
Copertura in PVC nera per terminali maschio; confezione da 50	**2120-0433**
Copertura in PVC trasparente per doppi terminali femmina; confezione da 50	**2120-0434**
SERIE 110	
Connettore maschio a 3 poli; confezione da 5	**2120-0437**
Connettore femmina a 4 poli; confezione da 5	**2120-0438**
Connettore maschio a 4 poli; confezione da 5	**2120-0439**
Connettore femmina a 6 poli; confezione da 5	**2120-0440**
Connettore maschio a 6 poli; confezione da 5	**2120-0441**
Terminali femmina; confezione da 100	**2120-0452**
Terminali maschio; confezione da 100	**2120-0453**
SERIE ML 110	
Connettore femmina a 2 poli; confezione da 5	**2120-0442**
Connettore maschio a 2 poli; confezione da 5	**2120-0443**
Connettore femmina a 3 poli; confezione da 5	**2120-0444**
Connettore maschio a 3 poli; confezione da 5	**2120-0445**

DESCRIZIONE	COD. ART.
SERIE ML 110 (CONT)	
Connettore femmina a 4 poli; confezione da 5	**2120-0446**
Connettore maschio a 4 poli; confezione da 5	**2120-0447**
Connettore femmina a 6 poli; confezione da 5	**2120-0448**
Connettore maschio a 6 poli; confezione da 5	**2120-0449**
Connettore femmina a 9 poli; confezione da 5	**2120-0450**
Connettore maschio a 9 poli; confezione da 5	**2120-0451**
Terminali femmina; confezione da 100	**2120-0452**
Terminali maschio; confezione da 100	**2120-0453**
SERIE 250	
Connettore femmina a un'uscita; confezione da 5	**2120-0454**
Connettore maschio a un'uscita; confezione da 5	**2120-0455**
Connettore femmina a due uscite; confezione da 5	**2120-0456**
Connettore maschio a due uscite; confezione da 5	**2120-0457**
Connettore femmina a tre uscite; confezione da 5	**2120-0462**
Connettore maschio a tre uscite; confezione da 5	**2120-0463**
Connettore femmina a doppia fila a quattro uscite; confezione da 5	**2120-0458**
Connettore maschio a doppia fila a quattro uscite; confezione da 5	**2120-0459**
Connettore femmina a doppia fila a sei uscite; confezione da 5	**2120-0460**

DICHIARAZIONE DI NON RESPONSABILITÀ: PER INFORMAZIONI IMPORTANTI RIGUARDANTI LA GARANZIA E LA CONFORMITÀ CON LE NORMATIVE VIGENTI SUL CONTROLLO DELL'INQUINAMENTO ACUSTICO E DELLE EMISSIONI DEI VEICOLI, VEDERE PAGINA 4.

I codici articolo in GRASSETTO GRIGIO sono novità 2024

NAMZ Custom Cycle Products

CONNETTORI E TERMINALI DI RICAMBIO (CONT)


2120-0461

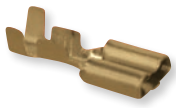
2120-0472


2120-0473


2120-0464


2120-0465


2120-0466


2120-0467


2120-0468


2120-0469

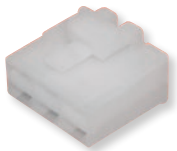
2120-0470

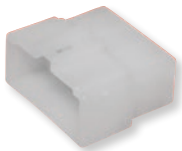
2120-0471


2120-0474


2120-0475


2120-0476


2120-0477


2120-0478


2120-0479


2120-0480

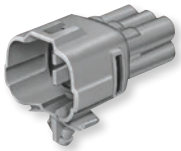
2120-0481


2120-0482


2120-0492


2120-0493


2120-0484


2120-0485


2120-0486


2120-0487


2120-0488


2120-0489


2120-0490


2120-0491

DESCRIZIONE	COD. ART.
SERIE 250 (CONT)	
Connettore maschio a doppia fila a sei uscite; confezione da 5	2120-0461
Terminali femmina; confezione da 50	2120-0472
Terminali maschio; confezione da 50	2120-0473
SERIE 250 L	
Connettore femmina di chiusura a due uscite; confezione da 5	2120-0464
Connettore maschio di chiusura a due uscite; confezione da 5	2120-0465
Connettore femmina di chiusura a tre uscite; confezione da 5	2120-0466
Connettore maschio di chiusura a tre uscite; confezione da 5	2120-0467
Connettore femmina di chiusura a quattro uscite; confezione da 5	2120-0468
Connettore maschio di chiusura a quattro uscite; confezione da 5	2120-0469
Connettore femmina di chiusura a sei uscite; confezione da 5	2120-0470
Connettore maschio di chiusura a sei uscite; confezione da 5	2120-0471
Terminali femmina; confezione da 50	2120-0472
Terminali maschio; confezione da 50	2120-0473
SERIE MT SEALED	
Guarnizioni cavo; confezione da 50	2120-0474
Connettore maschio a due uscite; pz.	2120-0475
Connettore femmina a due uscite; pz.	2120-0476
Connettore maschio a tre uscite; pz.	2120-0477

DESCRIZIONE	COD. ART.
SERIE MT SEALED (CONT)	
Connettore femmina a tre uscite; pz.	2120-0478
Connettore maschio a quattro uscite; pz.	2120-0479
Connettore femmina a quattro uscite; pz.	2120-0480
Connettore maschio a sei uscite; pz.	2120-0481
Connettore femmina a sei uscite; pz.	2120-0482
Terminali femmina; confezione da 50	2120-0492
Terminali maschio; confezione da 50	2120-0493
SERIE HM SEALED	
Guarnizioni cavo; confezione da 50	2120-0483
Connettore maschio a due uscite; pz.	2120-0484
Connettore femmina a due uscite; pz.	2120-0485
Connettore maschio a tre uscite; pz.	2120-0486
Connettore femmina a tre uscite; pz.	2120-0487
Connettore maschio a quattro uscite; pz.	2120-0488
Connettore femmina a quattro uscite; pz.	2120-0489
Connettore maschio a sei uscite; pz.	2120-0490
Connettore femmina a sei uscite; pz.	2120-0491
Terminali femmina; confezione da 50	2120-0492
Terminali maschio; confezione da 50	2120-0493

TERMINALI A SGANCIO RAPIDO BLACK FLAG

- Il terminale di 6,4 mm ($^1/_4$") femmina a sgancio rapido corrisponde al terminale OEM usato sugli interruttori dei freni posteriori e sugli avvisatori acustici
- Vendita in confezioni da 10

DESCRIZIONE	COD. ART.
Terminali a sgancio rapido	2120-0563



DICHIARAZIONE DI NON RESPONSABILITÀ: PER INFORMAZIONI IMPORTANTI RIGUARDANTI LA GARANZIA E LA CONFORMITÀ CON LE NORMATIVE VIGENTI SUL CONTROLLO DELL'INQUINAMENTO ACUSTICO E DELLE EMISSIONI DEI VEICOLI, VEDERE PAGINA 4.

I codici articolo in **GRASSETTO GRIGIO** sono novità 2024



2130-0168



2130-0169



2130-0175

KIT DI FUSIBILI A INNESTO PER RIVENDITORI

- Tutti i fusibili di cui hai bisogno in una conveniente valigetta con uno speciale estrattore fusibili
- Può essere riempita con la confezione da 50
- Il kit di fusibili in miniatura contiene 10 fusibili rispettivamente di 2 A; 3 A; 4 A; 5 A; 7,5 A; 10 A; 15 A; 20 A; 25 A; 30 A più un estrattore fusibili
- Il kit di fusibili standard contiene cinque fusibili rispettivamente di 1 A e 2 A, 10 fusibili rispettivamente di 3 A; 4 A; 5 A; 7,5 A; 10 A; 15 A; 25 A; 30 A; 40 A più un estrattore fusibili

DESCRIZIONE	COD. ART.
Kit di fusibili mini	**2130-0167**
Kit di fusibili standard	**2130-0168**

BLISTER DI FUSIBILI A INNESTO

- I fusibili standard o in miniatura più comuni in una conveniente confezione per la vendita al dettaglio
- Ideali per lunghi viaggi e piccole riparazioni sulla strada
- Venduti singolarmente; il blister contiene 10 fusibili
- Il blister per fusibili standard contiene i fusibili riportati di seguito, uno per ogni tipo: 3 A, 4 A, 5 A, 10 A, 15 A, 20 A, 25 A e 2x7,5 A
- Il blister per fusibili in miniatura contiene i fusibili riportati di seguito, uno per ogni tipo: 5 A, 20 A, 25 A, 30 A e rispettivamente 2 del tipo 7,5 A, 10 A e 15 A

TIPO DI FUSIBILE	COD. ART.
Standard	**2130-0169**
Mini	**2130-0175**

2130-0156



2130-0162



FUSIBILI A INNESTO

- Prevengono danni gravi al sistema elettrico
- Corpo in fibra di vetro rinforzata con contatti in rame per una prestazione massima
- Disponibili in dimensioni standard e in miniatura
- Venduti ai rivenditori in confezioni da 50; venduti al consumatore singolarmente

TIPO DI FUSIBILE	AMPERAGGIO MAX.	COD. ART.
Standard	1 A	**2130-0156**
Standard	5 A	**2130-0160**
Standard	7,5 A	**2130-0161**
Mini	2 A	**2130-0162**
Mini	5 A	**2130-0165**
Mini	7,5 A	**2130-0166**

TIPO DI FUSIBILE	AMPERAGGIO MAX.	COD. ART.
Standard	10 A	**2130-0170**
Standard	15 A	**2130-0171**
Standard	20 A	**2130-0172**
Standard	25 A	**2130-0173**
Standard	30 A	**2130-0174**
Mini	10 A	**2130-0176**

TIPO DI FUSIBILE	AMPERAGGIO MAX.	COD. ART.
Mini	15 A	**2130-0177**
Mini	20 A	**2130-0178**
Mini	25 A	**2130-0179**
Mini	30 A	**2130-0180**

DICHIARAZIONE DI NON RESPONSABILITÀ: PER INFORMAZIONI IMPORTANTI RIGUARDANTI LA GARANZIA E LA CONFORMITÀ CON LE NORMATIVE VIGENTI SUL CONTROLLO DELL'INQUINAMENTO ACUSTICO E DELLE EMISSIONI DEI VEICOLI, VEDERE PAGINA 4.

I codici articolo in GRASSETTO GRIGIO sono novità 2024

SISTEMI DI SCARICO
PALE DA NEVE E ATTREZZI AGRICOLI
VERRICELLI E SUPPORTI
AUDIO
ACCESSORI GENERICI E SISTEMI ANTIFURTO
PORTAPACCHI E ACCESSORI
BAULETTI E VALIGIE
PLASTICHE E CARROZZERIA
RINFORZI E PROTEZIONI
COMPONENTI MANUBRIO
CERCHI E ACCESSORI
FRENI
CINGHIE, CATENE, PIGNONI E CORONE
TRASMISSIONE
SOSPENSIONI
MOTORE E IMPIANTO DI RAFFREDDAMENTO
IMPIANTO ARIA E CARBURANTE
COMPONENTI ELETTRICI
ILLUMINAZIONE
VITERIA E ARTICOLI PROMOZIONALI
INDICE

2130-0230

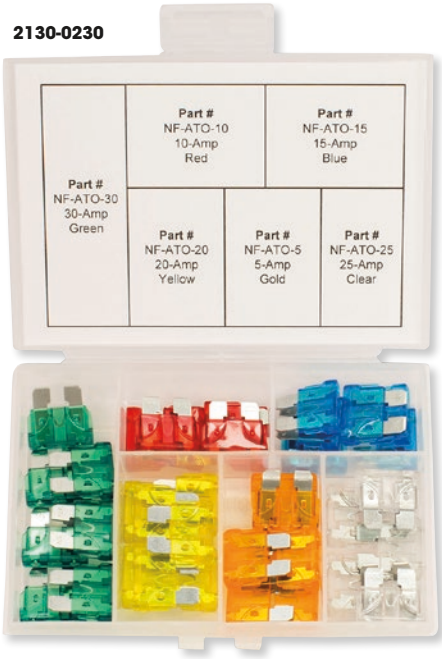

2130-0231



NAMZ Custom Cycle Products

KIT FUSIBILI

- Il kit fusibili ATO include 7 fusibili da 5 A, sei da 10 A, sei da 15 A, sette da 20 A e sette da 30 A
- Il kit fusibili Mini include cinque fusibili da 5 A, cinque da 7,5 A, sei da 10 A, sei da 15 A, sei da 20 A, sei da 25 A, sei da 30 A

DESCRIZIONE	COD. ART.
Kit fusibili ATO	2130-0230

DESCRIZIONE	COD. ART.
Kit fusibili Mini	2130-0231



2130-0232



2130-0233

NAMZ Custom Cycle Products

FUSIBILI DI RICAMBIO

- Vendita singola

DESCRIZIONE	COD. ART.
Fusibile MAXI da 50 A	2130-0232
Fusibile MAXI da 60 A	2130-0233

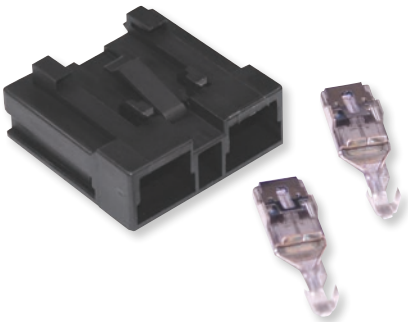

NAMZ Custom Cycle Products

CONNETTORE E KIT TERMINALI PORTAFUSIBILI MAXI

- Protegge i componenti elettronici grandi e sensibili come gli amplificatori e l'illuminazione ad alta potenza
- A differenza dei portafusibili stampati, questo kit è dotato di due terminali a crimpare che si installano praticamente ovunque e su qualsiasi filo scelto

DESCRIZIONE	COD. ART.
Portafusibili maxi	2130-0246



2130-0152



2130-0153



2130-0223

PORTAFUSIBILI

- Per sistemare i fusibili dovunque vogliate
- Disponibili sia per fusibili in miniatura che standard

DESCRIZIONE	COD. ART.
Portafusibili per fusibili standard con terminali a lama e tappo (confezione da 10)	2130-0221
Portafusibili per fusibili standard con contatti a crimpare e tappo (pz.)	2130-0152
Portafusibili con contatti a crimpare per fusibili standard per COD. ART. 2130-0143 (pz.)	2130-0153
Portafusibili in linea per fusibili standard (confezione da 10)	2130-0222
Portafusibili in linea per fusibili in miniatura (confezione da 10)	2130-0223

DICHIARAZIONE DI NON RESPONSABILITÀ: PER INFORMAZIONI IMPORTANTI RIGUARDANTI LA GARANZIA E LA CONFORMITÀ CON LE NORMATIVE VIGENTI SUL CONTROLLO DELL'INQUINAMENTO ACUSTICO E DELLE EMISSIONI DEI VEICOLI, VEDERE PAGINA 4.

I codici articolo in GRASSETTO GRIGIO sono novità 2024



2050-0406



2050-0407

RIVCO

CABLAGGIO PER LUCI AUSILIARIE

- Il COD. ART. 2050-0406 include cavi da 14 AWG con lunghezza di 1,8 m (6') e connettori a tre poli per luci LED a tre cavi come sui modelli con luci di marcia diurna
- Il COD. ART. 2050-0407 include cavi da 16 AWG con lunghezza di 1,8 m (6') e connettori a due poli per due diverse luci LED a due cavi

INTERRUTTORE	WATT/FUSIBILE	COD. ART.
Interruttore on/off retroilluminato rettangolare	300 watt/40 A	**2050-0406**
Interruttore on/off retroilluminato tondo	350 watt/40 A	**2050-0407**



2120-0952



2120-0951

KLOCK Werks

CABLAGGIO PER ACCESSORI POSTERIORI

- Installazione in un minuto
- Tre cavi in uscita: luce di marcia, luce freno e messa a terra
- Nessun taglio richiesto, installazione Plug-and-play
- Consente il funzionamento di due cablaggi per veicolo
- Il sovraccarico del circuito può far saltare il fusibile o danneggiare il cablaggio di serie

AVVERTENZA! Non sovraccaricare l'impianto elettrico del veicolo.

DESCRIZIONE	COD. ART.
CAN-AM	
Maverick X3/X3 Max 17-21 (tutti)	**2120-0952**
POLARIS	
RZR 900/XP, 1000/XP, Turbo/Pro/RS1/Trail/570/170 15-21, Ranger 1000 18-21	**2120-0951**



2130-0245



NAMZ Custom Cycle Products

PROLUNGHE CABLAGGIO PER PARAFANGO POSTERIORE

- Si collega direttamente al veicolo permettendo agli utenti di aggiungere ulteriore illuminazione o qualsiasi elemento elettrico senza interferenze CANBus.
- Due confezioni

APPLICAZIONI	COD. ART.
POLARIS	
General 17-18	**2130-0245**

APPLICAZIONI	COD. ART.
POLARIS (CONT)	
Razor 1000 17-20	**2130-0245**



2120-0926

MOOSE UTILITY DIVISION

CABLAGGI

CABLAGGIO COMANDI MANUBRIO LATO SINISTRO

- Se gli interruttori sul lato sinistro del manubrio sinistro smettono di funzionare o funzionano a intermittenza, è sufficiente sostituire i terminali e il connettore con questo cablaggio

APPLICAZIONI	COD. ART.
POLARIS	
Magnum 325 00-02	**2120-0928**
Sportsman ETX 325 15	**2120-0928**
Trailboss 325/330 00-09	**2120-0928**
Xpedition 325/425 02	**2120-0928**
ATP 330/500 04-05	**2120-0928**
Magnum 330 03-06	**2120-0928**
Sportsman 335 00	**2120-0928**
Sportsman 400 01-05	**2120-0928**

APPLICAZIONI	COD. ART.
POLARIS (CONT)	
Sportsman 400 HO 08-14	**2120-0928**
Xplorer 400 99-02	**2120-0928**
Sportsman 450 06-07	**2120-0928**
Sportsman 450 16-19	**2120-0928**
Magnum 500 00-02	**2120-0928**
Scrambler 500 99-09	**2120-0928**
Sportsman 500 00-13	**2120-0928**
Sportsman 550 09-14	**2120-0928**

APPLICAZIONI	COD. ART.
POLARIS (CONT)	
Sportsman 570 14-19	**2120-0928**
Sportsman 600 03-05	**2120-0928**
Sportsman 700 02-08	**2120-0928**
Sportsman 800 05-14	**2120-0928**
Scrambler 850 14-18	**2120-0928**
Sportsman 850 09-18	**2120-0928**
Scrambler 1000 14-19	**2120-0928**
Sportsman 1000 15-18	**2120-0928**

DICHIARAZIONE DI NON RESPONSABILITÀ: PER INFORMAZIONI IMPORTANTI RIGUARDANTI LA GARANZIA E LA CONFORMITÀ CON LE NORMATIVE VIGENTI SUL CONTROLLO DELL'INQUINAMENTO ACUSTICO E DELLE EMISSIONI DEI VEICOLI, VEDERE PAGINA 4.

I codici articolo in GRASSETTO GRIGIO sono novità 2024

CABLAGGI (CONT)

CABLAGGIO FARO

- Se il connettore del faro si è guastato, possiamo aiutarti
- Questa spina di ricambio diretto è compatibile con un gran numero di modelli Ranger e fa funzionare di nuovo i fari
- Il nostro connettore di alimentazione si adatta perfettamente alla lampadina del faro ed è dotato di una bella guaina cablaggio che protegge i fili che entrano nella spina
- I fili hanno una lunghezza di 9"

APPLICAZIONI	COD. ART.
ARCTIC CAT	
400 DVX 04-08	**2120-0927**
400 4x4 05-14 (tutti)	**2120-0927**
500 4x4 05-15 (tutti)	**2120-0927**
550 4x4 09-15 (tutti)	**2120-0927**
650 4x4 05-10 (tutti)	**2120-0927**
700 4x4 06-12 (tutti)	**2120-0927**
1000 4x4 09-17 (tutti)	**2120-0927**
Prowler 500 14-15	**2120-0927**
Prowler 550 09-14	**2120-0927**
Prowler 650 06-09	**2120-0927**
Prowler 700 08-11	**2120-0927**
POLARIS	
Sportsman 300 08-10	**2120-0927**
ACE 325 14-16	**2120-0927**

APPLICAZIONI	COD. ART.
POLARIS (CONT)	
Sportsman ETX 325 15	**2120-0927**
Trail Boss 330 10-13	**2120-0927**
Ranger 400 10-14	**2120-0927**
Sportsman 400 02-05	**2120-0927**
Sportsman 400 HO 11-14	**2120-0927**
Sportsman 450 06-07	**2120-0927**
Sportsman 450 16-21	**2120-0927**
ATP 500 04-05	**2120-0927**
Magnum 500 02	**2120-0927**
Ranger 500 08-20	**2120-0927**
Sportsman 500 02-13	**2120-0927**
Sportsman 550 09-14	**2120-0927**
ACE 570 15-19	**2120-0927**
Ranger 570 14-20	**2120-0927**

APPLICAZIONI	COD. ART.
POLARIS (CONT)	
RZR 570 12-21	**2120-0927**
Sportsman 570 14-21	**2120-0927**
Sportsman 600 03-05	**2120-0927**
Ranger 700 08-09	**2120-0927**
Sportsman 700 02-08	**2120-0927**
Ranger 800 10-14 (eccetto Ranger 800 Full Size 11-14)	**2120-0927**
RZR 800 08-10	**2120-0927**
Sportsman 800 05-14	**2120-0927**
Sportsman 850 09-21	**2120-0927**
ACE 900 16	**2120-0927**
Ranger ETX 325 15-16	**2120-0927**
Ranger EV 325 10-14	**2120-0927**
Sportsman 1000 15-21	**2120-0927**

CABLAGGI PER LA RIPARAZIONE LUCI POSTERIORI

- Ricambio diretto
- Vendita singola

APPLICAZIONI	COD. ART.
CAN-AM	
Outlander 500 (tutti , eccetto i modelli L) 13-15	2120-1278
Renegade 500 13-15	2120-1278
Outlander 570 (tutti , eccetto i modelli L) 16-17	2120-1278
Renegade 570 16-22	2120-1278
Outlander 650 (tutti i modelli) 13-22	2120-1278
Commander 800 11-18	2120-1278
Outlander 800 (solo telaio standard, non compatibile con Max) 12	2120-1278
Outlander 800 (tutti i modelli) 13-15	2120-1278
Renegade 800 13-15	2120-1278
Outlander 850 (tutti i modelli) 16-22	2120-1278
Renegade 850 16-22	2120-1278
Commander 1000 11-18	2120-1278
Maverick 1000 (non compatibile con i modelli X3) 13-18	2120-1278
Maverick X3 Turbo (tutti i modelli) 17-23	2120-1274
Outlander 1000 (tutti i modelli) 12-22	2120-1278
Renegade 1000 13-22	2120-1278
POLARIS	
ACE 325 14-16	2120-1275
Ranger 400 11-14	2120-1274
Sportsman 400 05	2120-1275
Sportsman 400 HO 11-14	2120-1275
Sportsman 450 06-07	2120-1275

APPLICAZIONI	COD. ART.
POLARIS (CONT)	
Sportsman 450 HO 16-20	2120-1275
Sportsman 450 HO 21-24	2120-1276
ACE 500 17-19	2120-1275
Ranger 500 (tutti i modelli) 09-13	2120-1274
Sportsman 500 (tutti i modelli) 05-13	2120-1275
Sportsman 550 (tutti i modelli) 09-14	2120-1275
ACE 570 15-19	2120-1275
Ranger 570 (tutti i modelli) 14-23	2120-1274
RZR 570 (tutti i modelli) 12-20	2120-1275
Sportsman 570 (tutti i modelli) 14-20	2120-1275
Sportsman 570 (tutti i modelli con luci codone doppie) 21-24	2120-1276
Sportsman 570 (tutti i modelli con luci codone singole) 21-24	2120-1274
Sportsman 600 05	2120-1275
Ranger 700 (solo a 2 posti - non compatibile con Crew o 6x6) 09	2120-1274
Sportsman 700 05-07	2120-1275
Ranger 800 (tutti i modelli) 10-14	2120-1274
RZR 800 (tutti i modelli) 08-14	2120-1275
Sportsman 800 (tutti i modelli) 05-14	2120-1275
Sportsman 850 (tutti i modelli) 09-16	2120-1275
Sportsman 850 (tutti i modelli eccetto Touring, High Lifter) 17-24	2120-1276
Sportsman 850 High Lifter 16-24	2120-1275
Sportsman 850 Touring 10-24	2120-1275

APPLICAZIONI	COD. ART.
POLARIS (CONT)	
ACE 900 16	2120-1275
ACE 900 17-19	2120-1276
Ranger 900 XP (tutti i modelli) 13-19	2120-1274
Ranger 900 Diesel 11-14	2120-1274
RZR 900 (tutti i modelli) 11-14	2120-1275
RZR 900 (tutti i modelli) 15-24	2120-1276
General 1000 (tutti i modelli) 16-24	2120-1274
Ranger 1000 XP (tutti i modelli) 17	2120-1274
Ranger 1000 (tutti i modelli 2 posti) 18	2120-1276
Ranger 1000 Crew (tutti i modelli Crew) 18	2120-1274
Ranger 1000 (tutti i modelli) 19-24	2120-1276
Ranger 1000 Diesel 15-18	2120-1274
Ranger ETX 15-16	2120-1274
Ranger EV 11-22	2120-1274
Ranger HST 14-17	2120-1274
RZR 1000 (tutti i modelli) 14-23	2120-1276
RZR Turbo (tutti i modelli) 16-19	2120-1276
RZR Turbo R (tutti i modelli) 22-24	2120-1276
RZR Pro-XP (tutti i modelli) 20-24	2120-1276
RZR Pro-R (tutti i modelli) 22-24	2120-1276
Sportsman 1000 (tutti i modelli) 15-16	2120-1275
Sportsman 1000 (tutti i modelli eccetto Touring, High Lifter) 17-24	2120-1276
Sportsman 1000 High Lifter 16-24	2120-1275
Sportsman 1000 Touring 16-24	2120-1275

CABLAGGIO SENSORE TRASMISSIONE

- Il nostro connettore si adatta perfettamente al sensore della trasmissione ed è dotato di fili con lunghezza di 9"

APPLICAZIONI	COD. ART.
POLARIS	
Sportsman 300 08-10	**2120-0926**
ATP 330/500 04-05	**2120-0926**
Magnum 330 03-06	**2120-0926**
Ranger 400 10-14	**2120-0926**
Sportsman 400 04-05	**2120-0926**
Sportsman 400 HO 08-14	**2120-0926**
Sportsman 450 06-07	**2120-0926**

APPLICAZIONI	COD. ART.
POLARIS (CONT)	
Ranger 500 99-13	**2120-0926**
Sportsman 500 04-13	**2120-0926**
Sportsman 550 09-14	**2120-0926**
Sportsman 600 03-05	**2120-0926**
Ranger 700 06-09	**2120-0926**
Sportsman 700 02-07	**2120-0926**
Ranger 800 10-11	**2120-0926**

APPLICAZIONI	COD. ART.
POLARIS (CONT)	
Sportsman 800 05-14	**2120-0926**
Scrambler 850 13-19	**2120-0926**
Sportsman 850 09-20	**2120-0926**
Ranger 900 Diesel 11-14	**2120-0926**
Scrambler 1000 14-18	**2120-0926**
Sportsman 1000 15-19	**2120-0926**

CABLAGGI continua alla pagina successiva.

DICHIARAZIONE DI NON RESPONSABILITÀ: PER INFORMAZIONI IMPORTANTI RIGUARDANTI LA GARANZIA E LA CONFORMITÀ CON LE NORMATIVE VIGENTI SUL CONTROLLO DELL'INQUINAMENTO ACUSTICO E DELLE EMISSIONI DEI VEICOLI, VEDERE PAGINA 4.

I codici articolo in **GRASSETTO GRIGIO** sono novità 2024

CABLAGGI (CONT)

KIT CABLAGGIO PIGTAIL PER SELETTORE DI MARCIA

- Con il sensore selettore di marcia nella parte posteriore della macchina, è molto facile che le estremità del cablaggio si corrodano o che il filo si stacchi per effetto dei percorsi accidentati
- Include nuovi connettori di testa oltre che fascette di plastica
- Per installare questo kit cablaggio, accorciare l'originale e unirlo nella nuova estremità utilizzando i nostri connettori di cablaggio in dotazione

APPLICAZIONI	COD. ART.
POLARIS	
ACE 325 15-16	**2120-1163**
ACE 500 17-19	**2120-1163**
ACE 570 15-19	**2120-1163**
RZR 570 12-21	**2120-1163**
Ranger 500 17-22	**2120-1163**
Ranger 570 14-22	**2120-1163**

APPLICAZIONI	COD. ART.
POLARIS (CONT)	
Ranger 800 12-16	**2120-1163**
ACE 900 16-19	**2120-1163**
Ranger 900 XP 13-19	**2120-1163**
RZR 900 11-22	**2120-1163**
Ranger 1000 Diesel 17-18	**2120-1163**
Ranger 1000 XP 18-22	**2120-1163**

APPLICAZIONI	COD. ART.
POLARIS (CONT)	
General 1000 16-22	**2120-1163**
RZR 1000 (tutti) 14-22	**2120-1163**
RZR Turbo 16-21	**2120-1163**
RZR RS1 18-22	**2120-1163**
RZR Pro-XP 20-22	**2120-1163**

CABLAGGIO INIETTORE

- Se appare un codice diagnostico relativo agli iniettori, il guasto potrebbe interessare il connettore o i cavi
- Il nostro connettore si adatta perfettamente all'iniettore ed è dotato di fili con lunghezza di 6"
- Compatibile con iniettori carburante aventi COD. ART. 1203568, 2521068 e 2521387

APPLICAZIONI	COD. ART.
POLARIS	
Sportsman 450 16	**2120-0925**
ACE 570 15-19	**2120-0925**
Ranger 570 14-20	**2120-0925**
RZR 570 12-20	**2120-0925**
Sportsman 570 14-20	**2120-0925**
Ranger 800 11-14	**2120-0925**
RZR 800 11-14	**2120-0925**

APPLICAZIONI	COD. ART.
POLARIS (CONT)	
Scrambler 850 13-21	**2120-0925**
Sportsman 850 09-21	**2120-0925**
ACE 900 16-19	**2120-0925**
Ranger 900 XP 13-19 (tutti)	**2120-0925**
RZR 900 11-20	**2120-0925**
Ranger 1000 17-21	**2120-0925**
Scrambler 1000 14-21	**2120-0925**

APPLICAZIONI	COD. ART.
POLARIS (CONT)	
Sportsman 1000 15-21	**2120-0925**
General 1000 16-24 (tutti)	**2120-0925**
RZR 1000 14-24 (tutti)	**2120-0925**
RZR Pro-R 22-24	**2120-0925**
RZR RS1 18-22	**2120-0925**

CABLAGGIO SENSORE VALVOLA A FARFALLA KEIHIN

- Riparalo ora con la nostra versione del kit di riparazione del cablaggio per tutti i corpi farfallati Keihin

APPLICAZIONI	COD. ART.
POLARIS	
Ranger 700 05-09	**2120-0924**
Sportsman 700 (solo EFI) 04-08	**2120-0924**
Ranger 800 10	**2120-0924**

APPLICAZIONI	COD. ART.
POLARIS (CONT)	
RZR 800 08-10	**2120-0924**
Sportsman 800 05-14	**2120-0924**
Scrambler 850 13-21	**2120-0924**

APPLICAZIONI	COD. ART.
POLARIS (CONT)	
Sportsman 850 12-21	**2120-0924**
Scrambler 1000 14-18	**2120-0924**
Sportsman 1000 15-21	**2120-0924**

CABLAGGIO SENSORE VALVOLA A FARFALLA MIKUNI

- Il nostro connettore si adatta perfettamente al sensore della valvola a farfalla Mikuni ed è dotato di fili con lunghezza di 6"

APPLICAZIONI	COD. ART.
POLARIS	
ACE 325 14-16	**2120-0923**
Sportsman ETX 325 15	**2120-0923**
Sportsman 450 16-21	**2120-0923**
Ranger 500 (solo modelli EFI) 06-13	**2120-0923**
Sportsman 500 (solo EFI) 06-09	**2120-0923**

APPLICAZIONI	COD. ART.
POLARIS (CONT)	
Sportsman 550 09-14 (tutti)	**2120-0923**
ACE 570 15	**2120-0923**
Ranger 570 14-15	**2120-0923**
RZR 570 12-16	**2120-0923**
Sportsman 570 14-21	**2120-0923**

APPLICAZIONI	COD. ART.
POLARIS (CONT)	
Ranger 800 11-16	**2120-0923**
RZR 800 11-14	**2120-0923**
Sportsman 850 09-12	**2120-0923**
Ranger ETX 325 15	**2120-0923**

CABLAGGIO VALVOLA REGOLAZIONE MINIMO

- Può essere infilato internamente o esternamente e può risultare difficile da diagnosticare
- Molte volte restituisce un codice, ma non sempre
- Il COD. ART. 2120-0922 è solo per l'uso con connettori a 4 fili

APPLICAZIONI	COD. ART.
POLARIS	
Ranger 500 (solo modelli EFI) 06-13	**2120-0922**
Sportsman 500 EFI 06-09	**2120-0922**
Sportsman 550 09-14	**2120-0922**
RZR 570 12-16	**2120-0922**

APPLICAZIONI	COD. ART.
POLARIS (CONT)	
Ranger 800 11-16	**2120-0922**
RZR 800 11-14	**2120-0922**
Scrambler 850 13-21	**2120-0922**
Sportsman 850 09-18	**2120-0922**

APPLICAZIONI	COD. ART.
POLARIS (CONT)	
RZR 900 11-14 (tutti)	**2120-0922**
Scrambler 1000 14-18	**2120-0922**
Sportsman 1000 15-21	**2120-0922**

CABLAGGIO SENSORE T-MAP

- Il cablaggio verso il sensore T-map è spesso causa di problemi sui veicoli Polaris a iniezione.
- È sufficiente tagliare il vecchio cablaggio e utilizzare i giunti inclusi o saldare i collegamenti al nuovo connettore
- Compatibile con sensore Can-Am COD. ART. 707000995, 420874650 e 707000564
- Compatibile con sensore T-Map Polaris con COD. ART. 2410422, 2411528 e 2411082

APPLICAZIONI	COD. ART.
CAN-AM	
Outlander 400 08-14	**2120-0921**
DS450 08-15	**2120-0921**
Outlander 450 15-20	**2120-0921**
Defender HD5 17-21	**2120-0921**
Outlander 500 07-15	**2120-0921**

APPLICAZIONI	COD. ART.
CAN-AM (CONT)	
Renegade 500 08-15	**2120-0921**
Renegade 570 16-21	**2120-0921**
Outlander 570 16-21	**2120-0921**
Outlander 650 06-19	**2120-0921**
Renegade 650 16-19	**2120-0921**

APPLICAZIONI	COD. ART.
CAN-AM (CONT)	
Commander 800 11-20	**2120-0921**
Renegade 800 07-15	**2120-0921**
Defender HD8 16-21	**2120-0921**
Outlander 800 06-15	**2120-0921**
Maverick 800 18-21	**2120-0921**

DICHIARAZIONE DI NON RESPONSABILITÀ: PER INFORMAZIONI IMPORTANTI RIGUARDANTI LA GARANZIA E LA CONFORMITÀ CON LE NORMATIVE VIGENTI SUL CONTROLLO DELL'INQUINAMENTO ACUSTICO E DELLE EMISSIONI DEI VEICOLI, VEDERE PAGINA 4.

I codici articolo in GRASSETTO GRIGIO sono novità 2024

CABLAGGI (CONT)

CABLAGGIO SENSORE T-MAP (CONT)

APPLICAZIONI	COD. ART.
CAN-AM (CONT)	
Outlander 850 16-21	**2120-0921**
Renegade 850 16-21	**2120-0921**
Commander 1000 11-20	**2120-0922**
Defender HD10 16-21	**2120-0921**
Maverick 1000 14-21 (tutti)	**2120-0921**
Outlander 1000 12-21	**2120-0921**
Renegade 1000 12-21	**2120-0921**
POLARIS	
ACE 150 17-21	**2120-0921**
Ranger 150 18-21	**2120-0921**
ACE 325 14-16	**2120-0921**
Sportsman 45016-21	**2120-0921**

APPLICAZIONI	COD. ART.
POLARIS (CONT)	
ACE 500 17-19	**2120-0921**
ACE 570 15-19	**2120-0921**
RZR 570 12-20	**2120-0921**
Sportsman 570 14-21	**2120-0921**
Ranger 700 05-09	**2120-0921**
Sportsman 700 (solo EFI) 04-08	**2120-0921**
Ranger 800 05-14	**2120-0921**
RZR 800 08-14	**2120-0921**
Sportsman 800 05-14	**2120-0921**
Scrambler 850 13-21	**2120-0921**
Sportsman 850 09-18	**2120-0921**
ACE 900 16-19	**2120-0921**

APPLICAZIONI	COD. ART.
POLARIS (CONT)	
Ranger 900 XP 13-19 (tutti)	**2120-0921**
RZR 900 15-20 (tutti)	**2120-0921**
RZR 1000 14-21 (tutti)	**2120-0921**
RZR Turbo 16-21 (compatibile solo con T-Map condotto aspirazione)	**2120-0921**
General 1000 16-21	**2120-0921**
Ranger 1000 16-21 (tutti)	**2120-0921**
RZR Pro-XP 20-21	**2120-0921**
RZR RS1 18-21	**2120-0921**
Scrambler 1000 14-21	**2120-0921**
Sportsman 1000 15-21 (tutti)	**2120-0921**

CABLAGGIO PER RIPARAZIONE SENSORE TEMPERATURA

- Per la sostituzione del cablaggio, nel caso vi siano fili danneggiati
- Questo kit è compatibile con il sensore della temperatura EFI su praticamente tutti gli ATV o UTV EFI Polaris
- Include cablaggio con lunghezza di 10", due fascette in plastica e due giunti
- È sufficiente tagliare il vecchio cablaggio, giuntare quello nuovo e collegarlo al sensore
- Compatibile con sensori temperatura Polaris con COD. ART. 4010644

APPLICAZIONI	COD. ART.
POLARIS	
ACE 325 14-16	**2120-0945**
Sportsman ETX 15	**2120-0945**
Sportsman 450 16-21	**2120-0945**
ACE 500 17-19	**2120-0945**
Ranger 500 EFI 08, 17-21	**2120-0945**
ACE 570 15-19	**2120-0945**
Ranger 570 14-21	**2120-0945**
RZR 570 12-20	**2120-0945**
Sportsman 570 14-21	**2120-0945**
Ranger 700 05-09	**2120-0945**

APPLICAZIONI	COD. ART.
POLARIS (CONT)	
Sportsman 700 EFI 04-08	**2120-0945**
Ranger 800 10-16	**2120-0945**
RZR 800 08-14	**2120-0945**
Sportsman 800 05-14	**2120-0945**
Scrambler 850 13-21	**2120-0945**
Sportsman 850 09-19	**2120-0945**
ACE 900 16-19	**2120-0945**
Ranger 900 Diesel 11-14	**2120-0945**
Ranger 900 XP 13-19	**2120-0945**
RZR 900 11-19	**2120-0945**

APPLICAZIONI	COD. ART.
POLARIS (CONT)	
General 1000 16-19	**2120-0945**
Ranger 1000 17-21	**2120-0945**
Ranger ETX 15-16	**2120-0945**
RZR 1000 14-21	**2120-0945**
RZR Turbo 16-21	**2120-0945**
Scrambler 1000 14-21	**2120-0945**
Sportsman 1000 15-21	**2120-0945**
General 1000 17-21	**2120-0945**
RZR PRO-XP 20-21	**2120-0945**
RZR RS1 18-21	**2120-0945**

CABLAGGIO BLOCCHETTO DI ACCENSIONE

- I connettori dei blocchetti di accensione ATV Polaris sono soggetti a corrosione e impediscono il funzionamento dell'interruttore
- È sufficiente tagliare il vecchio cablaggio e utilizzare i giunti inclusi o saldare i collegamenti al nuovo connettore
- Il nostro connettore di alimentazione si adatta perfettamente al blocchetto di accensione ed è dotato di una bella guaina cablaggio che protegge i fili che entrano nella spina
- I fili sono di 6"di lunghezza, quindi possono essere fissati all'interno dell'unità faro
- Venduti singolarmente; includono giunti e fascette in plastica

APPLICAZIONI	COD. ART.
POLARIS	
Trail Blazer 250 02-06	**2120-0943**
Sportsman 300 08-10	**2120-0943**
ACE 325 14-16	**2120-0943**
Magnum 325 02	**2120-0943**
Sportsman ETX 15	**2120-0943**
Xpedition 325 01-02	**2120-0943**
ATP 330 04-05	**2120-0943**
Magnum 330 03-06	**2120-0943**
Trail Blazer 330 08-13	**2120-0943**
Trail Boss 330 03-07	**2120-0943**
Ranger 400 10-14	**2120-0943**
Scrambler 400 02	**2120-0943**
Sportsman 400 02-05	**2120-0943**
Sportsman 400 HO 08-14	**2120-0943**
Trail Blazer 400 03	**2120-0943**
Trail Boss 02	**2120-0943**
Xplorer 400 02	**2120-0943**
Xpedition 425 01-02	**2120-0943**

APPLICAZIONI	COD. ART.
POLARIS (CONT)	
Sportsman 450 06-07	**2120-0943**
Sportsman 450 HO 16-18	**2120-0943**
ATP 500 04-05	**2120-0943**
Magnum 500 02-03	**2120-0943**
Ranger 500 04-13	**2120-0943**
Ranger Series 10	**2120-0943**
Ranger Series 11	**2120-0943**
Ranger TM 04-06	**2120-0943**
Scrambler 500 02-12	**2120-0943**
Sportsman 500 02-13	**2120-0943**
Sportsman 550 XP 09-14	**2120-0943**
ACE 570 16-19	**2120-0943**
Ranger 570 14-20	**2120-0943**
RZR 570 12-20	**2120-0943**
Sportsman 570 14-18	**2120-0943**
Sportsman 600 03-05	**2120-0943**
Ranger 700 05-09	**2120-0943**
Sportsman 700 02-07	**2120-0943**

APPLICAZIONI	COD. ART.
POLARIS (CONT)	
Ranger 800 10-14	**2120-0943**
RZR 800 08-14	**2120-0943**
Sportsman 800 05-14	**2120-0943**
Scrambler 850 13-18	**2120-0943**
Sportsman 850 09-19	**2120-0943**
ACE 900 16-19	**2120-0943**
Ranger 900 Diesel 11-14	**2120-0943**
Ranger 900 XP 13-19	**2120-0943**
RZR 900 11-19	**2120-0943**
Brutus HD 13-18	**2120-0943**
General 1000 16-19	**2120-0943**
Ranger 1000 Diesel 15-18	**2120-0943**
Ranger 1000 XP 17-18	**2120-0943**
Ranger ETX 15-16	**2120-0943**
Ranger EV 16-18	**2120-0943**
RZR 1000 14-16	**2120-0943**
RZR Turbo 16-19	**2120-0943**
Scrambler 1000 14-18	**2120-0943**
Sportsman 1000 15-19	**2120-0943**

CABLAGGIO BLOCCHETTO DI ACCENSIONE A QUATTRO POLI

APPLICAZIONI	COD. ART.
POLARIS	
Trail Blazer 00-01	**2120-1006**
Trail Boss 00-01	**2120-1006**
Magnum 325 00-01	**2120-1006**
Xpedition 325 00	**2120-1006**
Sportsman 335 00	**2120-1006**
Scrambler 400 00-01	**2120-1006**
Sportsman 400 01	**2120-1006**
Xplorer 00-01	**2120-1006**

APPLICAZIONI	COD. ART.
POLARIS (CONT)	
Xpedition 425 00	**2120-1006**
Outlaw 450 08	**2120-1006**
Predator 500 03-07	**2120-1006**
Magnum 500 00-01	**2120-1006**
Outlaw 500 06-07	**2120-1006**
Scrambler 500 00-01	**2120-1006**
Sportsman 500 00-01	**2120-1006**
Worker 500 01	**2120-1006**

APPLICAZIONI	COD. ART.
POLARIS (CONT)	
Outlaw 525 07-08	**2120-1006**
RZR 900 17-19	**2120-1006**
General 1000 17-21	**2120-1006**
RZR 1000 17-20	**2120-1006**
RZR RS1 18-21	**2120-1006**
RZR Turbo 17-21	**2120-1006**
Diesel 00-01	**2120-1006**

CABLAGGI continua alla pagina successiva.

DICHIARAZIONE DI NON RESPONSABILITÀ: PER INFORMAZIONI IMPORTANTI RIGUARDANTI LA GARANZIA E LA CONFORMITÀ CON LE NORMATIVE VIGENTI SUL CONTROLLO DELL'INQUINAMENTO ACUSTICO E DELLE EMISSIONI DEI VEICOLI, VEDERE PAGINA 4.

I codici articolo in **GRASSETTO GRIGIO** sono novità 2024

CABLAGGI (CONT)

CABLAGGI CONNETTORI DI ALIMENTAZIONE POMPA CARBURANTE

- Questi fili possono vibrare nel tempo e rompere i fili sia internamente che esternamente e possono risultare difficili da diagnosticare
- È sufficiente tagliare le vecchie spine e utilizzare i giunti inclusi o saldare i collegamenti al nuovo connettore
- Il nostro connettore è perfettamente compatibile con la pompa carburante ed è dotato di fili lunghi 9"

APPLICAZIONI	COD. ART.
POLARIS	
Sportsman ETX 15	**2120-0944**
Sportsman 450 16-18	**2120-0944**
Sportsman 550 11-14	**2120-0944**
Ranger 570 14-21	**2120-0944**
RZR 570 12-19	**2120-0944**
Sportsman 570 14-18	**2120-0944**

APPLICAZIONI	COD. ART.
POLARIS (CONT)	
Ranger 800 10-16	**2120-0944**
RZR 800 08-14	**2120-0944**
Scrambler 850 13-18	**2120-0944**
Sportsman 850 09-19	**2120-0944**
Ranger 900 XP 13-19	**2120-0944**
RZR 900 11-20	**2120-0944**

APPLICAZIONI	COD. ART.
POLARIS (CONT)	
Ranger 1000 XP 17-21	**2120-0944**
Ranger ETX 15-16	**2120-0944**
RZR 1000 14-21	**2120-0944**
RZR Turbo 16-21	**2120-0944**
Scrambler 1000 14-21	**2120-0944**
Sportsman 1000 15-21	**2120-0944**

CABLAGGIO PULSE BUSBAR

- Per la sostituzione del cablaggio, nel caso vi siano fili danneggiati

APPLICAZIONI	QUANTITÀ	COD. ART.
POLARIS		
General 1000 17-21	Unità singola	**2120-0948**
	Confezione da 3	2120-1228
	Confezione da 5	2120-1229

APPLICAZIONI	QUANTITÀ	COD. ART.
POLARIS (CONT)		
Ranger 1000 18-21	Unità singola	**2120-0948**
	Confezione da 3	2120-1228
	Confezione da 5	2120-1229

APPLICAZIONI	QUANTITÀ	COD. ART.
POLARIS (CONT)		
RZR RS1 18-21, RZR Pro-XP 20-21	Unità singola	**2120-0948**
	Confezione da 3	2120-1228
	Confezione da 5	2120-1229

CABLAGGIO SENSORE DI VELOCITÀ

- Per la riparazione del cablaggio, nel caso vi sia una spina rotta o fili danneggiati
- Due fascette in plastica e due giunti in dotazione

APPLICAZIONI	COD. ART.
POLARIS	
Sportsman 300 09-10	2120-1280
ACE 325 14-16	2120-1280
Sportsman 400 08-14	2120-1280
Sportsman 450 HO 16-24	2120-1280
ACE 500 17-19	2120-1280
Ranger 500 11-13	2120-1280
Ranger 500 17-22	2120-1280
Sportsman 500 H.O (tutti i modelli) 11-13	2120-1280
Sportsman 500 Touring e X2 08-13	2120-1280
Sportsman 550 XP (tutti i modelli) 09-14	2120-1280
ACE 570 15-19	2120-1280
Ranger 570 (tutti i modelli) 14-23	2120-1280
RZR 570 12-22	2120-1280

APPLICAZIONI	COD. ART.
POLARIS (CONT)	
Sportsman 570 (tutti i modelli) 14-24	2120-1280
Sportsman 700 X2 08	2120-1280
Ranger 800 (tutti i modelli eccetto 6x6) 11-14	2120-1280
RZR 800 (tutti i modelli) 08-14	2120-1280
Sportsman 800 (tutti i modelli eccetto 6x6) 11-14	2120-1280
Sportsman 800 Touring e X2 08-09	2120-1280
Scrambler 850 13-24	2120-1280
Sportsman 850 (tutti i modelli) 09-24	2120-1280
ACE 900 16-19	2120-1280
Ranger 900 Diesel 11-14	2120-1280
Ranger 900 XP (tutti i modelli) 13-19	2120-1280
RZR 900 (tutti i modelli) 11-24	2120-1280

APPLICAZIONI	COD. ART.
POLARIS (CONT)	
General 1000 (tutti i modelli) 16-24	2120-1280
Ranger 1000 Diesel 16-18	2120-1280
Ranger 1000 (tutti i modelli) 17-24	2120-1280
Ranger ETX 15-16	2120-1280
Ranger EV 10-21	2120-1280
Ranger HST 15-17	2120-1280
RZR 1000 (tutti i modelli) 14-24	2120-1280
RZR Turbo (tutti i modelli) 16-24	2120-1280
RZR RS1 18-22	2120-1280
RZR Pro-XP (tutti i modelli) 20-24	2120-1280
Scrambler 1000 14-24	2120-1280
Sportsman 1000 (tutti i modelli) 15-24	2120-1280
Sportsman ETX 15	2120-1280



2120-1040



2120-1041

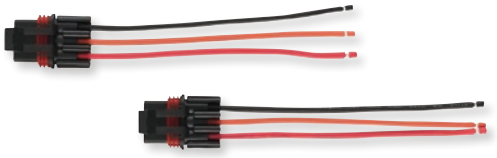





BUSBAR

- Evitano collegamenti multipli ai poli della batteria consentendo di collegare diversi accessori elettrici
- La base e il materiale di rivestimento sono in policarbonato
- I perni in acciaio inossidabile 304 garantiscono un contatto elettrico eccellente
- Materiale bus in rame massiccio stagnato per massima conduttività e resistenza alla corrosione
- Amperaggio continuo di 130 amp CA, 250 amp CC
- Tensione massima nominale 300 volt CA, 48-volt CC
- Disponibili con quattro o sette attacchi

DESCRIZIONE	COD. ART.
Quattro attacchi	**2120-1040**

DESCRIZIONE	COD. ART.
Sette attacchi	**2120-1041**

CABLAGGIO PULSE BUSBAR

PER TUTTI I MODELLI UTV POLARIS 18-23

- Consente il cablaggio diretto alla fonte di alimentazione costante o a quella a motore acceso per la maggior parte di accessori elettrici aftermarket senza dover tagliare il cablaggio di fabbrica
- Comunemente utilizzato per barre luci, antenne, unità luci, soundbar, clacson e verricelli (segnale motore acceso)
- Sezione conduttore da 14 AWG e cavo di 6"
- Colore dei cavi che segue il modello tradizionale: rosso – costante +12 V, arancione – a motore acceso +12 V, nero – terra
- Pratica confezione da 3 per utilizzi futuri

DESCRIZIONE	COD. ART.
Cablaggio Pulse Busbar	2130-0360

DICHIARAZIONE DI NON RESPONSABILITÀ: PER INFORMAZIONI IMPORTANTI RIGUARDANTI LA GARANZIA E LA CONFORMITÀ CON LE NORMATIVE VIGENTI SUL CONTROLLO DELL'INQUINAMENTO ACUSTICO E DELLE EMISSIONI DEI VEICOLI, VEDERE PAGINA 4.

I codici articolo in GRASSETTO GRIGIO sono novità 2024


2120-0279


2120-0281


2120-0282


2120-0283


2120-0285


2120-0286


2120-0287


2120-0288


2120-0289


2120-0292

CAVI COLORATI

- Nei colori OEM
- Lunghezza di 4,0 m (13")
- Capacità 14 A/12 V

COLORE	COD. ART.
Rosso	2120-0274
Nero	2120-0275
Verde	2120-0276
Celeste	2120-0277
Arancione	2120-0278
Blu	2120-0279
Bianco	2120-0280

COLORE	COD. ART.
Giallo	2120-0281
Verde/giallo	2120-0282
Marrone	2120-0283
Nero/bianco	2120-0284
Bianco/nero	2120-0285
Grigio	2120-0286
Nero/giallo	2120-0287

COLORE	COD. ART.
Rosso/nero	2120-0288
Rosso/giallo	2120-0289
Nero/marrone	2120-0290
Arancione/bianco	2120-0291
Celeste/bianco cielo	2120-0292

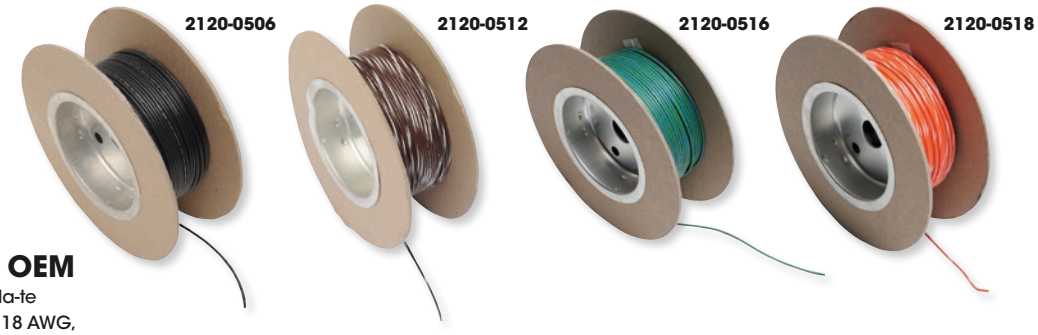
2120-0506
2120-0512
2120-0516
2120-0518

FILO COLORATO OEM

- Perfetto per negozi e fai-da-te
- 30,5 m (100') di cavo da 18 AWG, venduto in bobine da 15 cm (6")
- Disponibile in tanti codici colore OEM

DESCRIZIONE	COD. ART.
Nero	2120-0506
Nero/rosso	2120-0507
Rosso	2120-0508
Blu	2120-0509
Blu/nero	2120-0510
Marrone/nero	2120-0511
Marrone/bianco	2120-0512

DESCRIZIONE	COD. ART.
Grigio	2120-0513
Grigio/verde	2120-0514
Grigio/bianco	2120-0515
Verde/blu	2120-0516
Arancione/nero	2120-0517
Arancione/bianco	2120-0518
Rosa/bianco	2120-0519

DESCRIZIONE	COD. ART.
Rosso/blu	2120-0520
Viola/nero	2120-0521
Bianco	2120-0522
Bianco/nero	2120-0523
Bianco/blu	2120-0524
Bianco/marrone	2120-0525
Bianco/viola	2120-0526

DESCRIZIONE	COD. ART.
Giallo	2120-0527
Giallo/nero	2120-0528
Rosso/a strisce gialle	2120-0612
Violetto	2120-0614
Marrone	2120-0615

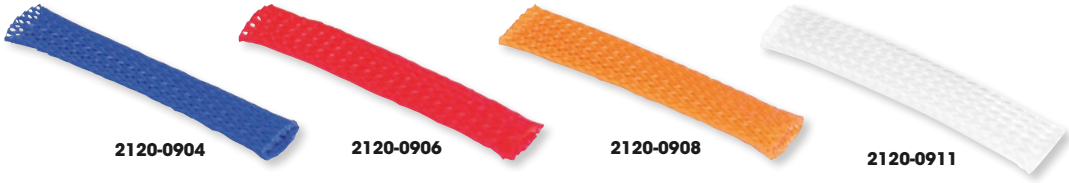
2120-0904
2120-0906
2120-0908
2120-0911

GUAINA FLESSIBILE INTRECCIATA

- Guaina flessibile blu con diametro interno di 9 mm ($^3/_8$")
- Sezione di 305 cm (10')

COLORE	COD. ART.
Blu	2120-0904
Rosso	2120-0906

COLORE	COD. ART.
Arancione	2120-0908
Bianco	2120-0911

DICHIARAZIONE DI NON RESPONSABILITÀ: PER INFORMAZIONI IMPORTANTI RIGUARDANTI LA GARANZIA E LA CONFORMITÀ CON LE NORMATIVE VIGENTI SUL CONTROLLO DELL'INQUINAMENTO ACUSTICO E DELLE EMISSIONI DEI VEICOLI, VEDERE PAGINA 4.

I codici articolo in **GRASSETTO GRIGIO** sono novità 2024

TUBO TERMORESTRINGENTE RIVESTITO DI ADESIVO



- Tiene asciutti i giunti
- Pareti pesanti e rivestimento adesivo
- Perfetto per i terminali della batteria o dei blocchetti di accensione aftermarket.
- Lungo 122 cm (4')
- Vendita in confezioni da 4

DIAMETRO	COD. ART.
5 mm (3/16")	2120-0912
8 mm (5/16")	2120-0913

DIAMETRO	COD. ART.
13 mm (1/2")	2120-0914

COPERTURA CAVI UNIVERSALE NERA



- Disponibile in cinque dimensioni
- Venduta in rotoli di 7,6 m (25')
- Per diversi modelli OEM o custom

DESCRIZIONE	COD. ART.
Diametro interno di 3,2 mm (1/8")	2120-0371
Diametro interno di 6,4 mm (1/4")	2120-0372
Diametro interno di 9,5 mm (3/8")	2120-0373
Diametro interno di 12,7 mm (1/2")	2120-0374
Diametro interno di 19,1 mm (3/4")	2120-0375

TUBI TERMORESTRINGENTI AD ALTA TEMPERATURA

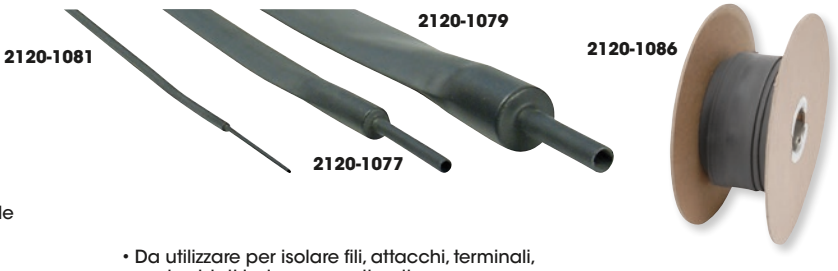

- Tubi flessibili in poliolefina, di qualità professionale e conforme alle specifiche militari
- Protezione eccellente da sporco, polvere, solventi e altri materiali estranei
- Dotati anche di proprietà antistrappo
- Rapporto di restringimento di 3:1 senza riduzione alla lunghezza originale
- Da utilizzare per isolare fili, attacchi, terminali, cavi saldati insieme e molto altro
- Per temperature comprese tra -55 °C (-67 °F) e 135° C (275 °F)
- Applicare a 49 °C (120 °F) fino a 82 °C (180 °F) con una pistola termica

DESCRIZIONE	COD. ART.
TUBI TERMORESTRINGENTI	
3 mm x 122 cm (4')	2120-1081
6 mm x 122 cm (4')	2120-1082
3 mm/6 mm/9 mm x 122 cm (4')	2120-1083
9 mm x 122 cm (4')	2120-1076
12 mm x 122 cm (4')	2120-1077

DESCRIZIONE	COD. ART.
TUBI TERMORESTRINGENTI (CONT)	
18 mm x 122 cm (4')	2120-1078
24 mm x 122 cm (4')	2120-1079
9 mm/12 mm/18 mm/24 mm x 61 cm (2')	2120-1080
BOBINE PER TUBO TERMORESTRINGENTE	
3 mm x 15,2 m (50')	2120-1088

DESCRIZIONE	COD. ART.
BOBINE PER TUBO TERMORESTRINGENTE (CONT)	
6 mm x 15,2 m (50')	2120-1089
9 mm x 15,2 m (50')	2120-1084
12 mm x 15,2 m (50')	2120-1085
18 mm x 15,2 m (50')	2120-1086
24 mm x 15,2 m (50')	2120-1087

TUBI PROTETTIVI



- Aperti per un'installazione rapida e semplice
- In polietilene resistente
- Per la protezione del cablaggio elettrico
- Disponibili nelle lunghezze di 183 cm o 7,6 m (6' o 25') nei diametri di 10 mm, 13 mm e 19 mm (3/8", 1/2" e 3/4")

DIAMETRO	COD. ART. 183 CM (6")	COD. ART. 7,6 M (25')
10 mm (3/8")	2120-1027	2120-1028
13 mm (1/2")	2120-1029	-
19 mm (3/4")	2120-1031	-

NASTRO BOOM MAT

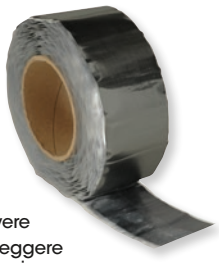

- Nastro in butile spesso 2 mm con finitura nera di 0,004"
- Rivestimento trasparente facile da rimuovere
- Perfetto per coprire giunture/fori, per proteggere i punti maggiormente sottoposti a vibrazioni e per fissare/proteggere cavi, fili e linee
- Rotolo da 50,8 mm x 6,1 m (2" x 20')

DESCRIZIONE	COD. ART.
Nastro Boom Mat	0521-1879

CLACSON STANDARD E A FANFARA



- Clacson standard e a fanfara conformi al codice della strada
- Facili da installare, sono compatibili con praticamente qualsiasi moto
- Galvanizzati per una finitura a lunghissima durata
- I clacson a disco hanno un diametro di 100 mm, mentre quelli a fanfara hanno un diametro di 82 mm
- Venduti singolarmente o in set di due; vedere la tabella per dettagli

DESCRIZIONE	VOLTAGGIO	FREQUENZA	COD. ART.
CLACSON			
Set clacson a disco	12 V	340 Hz e 430 Hz	2107-0238
Clacson a disco, tonalità alta (91 mm)	12 V	430Hz	2107-0237
Clacson a disco, tonalità bassa (91 mm)	12 V	335 Hz	2107-0236
Clacson a disco, tonalità alta (70 mm)	12 V	430 Hz	2107-0235
Clacson a disco, tonalità bassa (70 mm)	12 V	340 Hz	2107-0234

DESCRIZIONE	VOLTAGGIO	FREQUENZA	COD. ART.
CLACSON (CONT)			
Clacson ad aria compressa, nero	12 V	520 Hz e 660 Hz	2107-0240
Clacson ad aria compressa, cromato	12 V	520 Hz e 660 Hz	2107-0241
Clacson ad aria compressa, nero	24 V	300 Hz	2107-0242
CLACSON A FANFARA			
Set clacson a fanfara con relè	12 V	410 Hz e 500 Hz	2107-0239

DICHIARAZIONE DI NON RESPONSABILITÀ: PER INFORMAZIONI IMPORTANTI RIGUARDANTI LA GARANZIA E LA CONFORMITÀ CON LE NORMATIVE VIGENTI SUL CONTROLLO DELL'INQUINAMENTO ACUSTICO E DELLE EMISSIONI DEI VEICOLI, VEDERE PAGINA 4.

I codici articolo in GRASSETTO GRIGIO sono novità 2024



KIT CLACSON ELETTRICO

- Include due clacson elettrici con un livello sonoro estremamente alto da 118 dB
- Il kit UTV/golf si monta sul cruscotto e funziona con qualsiasi sistema da 12 V a 48 Vcc
- Il kit ATV si monta sul manubrio
- Materiale per il montaggio e istruzioni facili da seguire forniti in dotazione

DESCRIZIONE	COD. ART.
Kit UTV/golf car	2107-0273



KIT CLACSON ELETTROMAGNETICO DOPPIO

- Dispone di due clacson elettromagnetici MARCO da 109 dB (a 2 metri) per i toni bassi e alti
- Il kit include due clacson, staffa di montaggio, cablaggio, relè e interruttore a bilanciere momentaneo on/off
- Si connette direttamente alla batteria per un montaggio facile
- Per l'utilizzo con impianti elettrici da 12 V

DESCRIZIONE	COD. ART.
Kit clacson elettromagnetico	2107-0333



CLACSON UNIVERSALE

- Universale per l'uso su strada e fuoristrada
- Forma a guscio di lumaca, marcatura "E"
- Diametro di 80 mm e corpo di colore nero; peso di 212 g (7,5 oz)
- Produce un suono potente di 118 dB
- Prolunga cavo inclusa

DESCRIZIONE	COD. ART.
Clacson universale	2107-0307

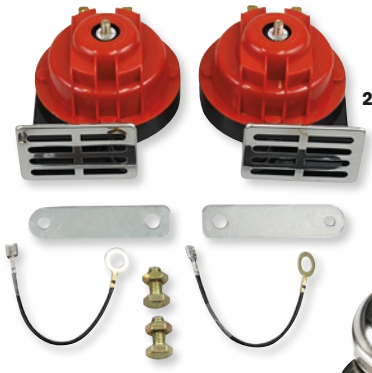

2107-0230

CLACSON DOPPIO

- Set di due clacson ad alto livello sonoro.
- Due tonalità: alto e basso
- Finitura zincata per evitare la corrosione
- Suono omogeneo
- Griglia di protezione sopra il campanello per allontanare fango e detriti

DESCRIZIONE	COD. ART.
Clacson doppio	2107-0230



2107-0247

- Facili da installare, staffe per il montaggio incluse
- Tasto clacson con fili disponibile separatamente

DESCRIZIONE	COD. ART.
Interruttore clacson	2107-0247



SEGNALATORE ACUSTICO RETROMARCIA

- Emette un segnale acustico quando il veicolo effettua la retromarcia
- Facile installazione e montaggio
- Design compatto salvaspazio

DESCRIZIONE	COD. ART.
Segnalatore acustico retromarcia	2107-0229

DICHIARAZIONE DI NON RESPONSABILITÀ: PER INFORMAZIONI IMPORTANTI RIGUARDANTI LA GARANZIA E LA CONFORMITÀ CON LE NORMATIVE VIGENTI SUL CONTROLLO DELL'INQUINAMENTO ACUSTICO E DELLE EMISSIONI DEI VEICOLI, VEDERE PAGINA 4.

I codici articolo in GRASSETTO GRIGIO sono novità 2024

SISTEMI DI SCARICO
PALE DA NEVE E ATTREZZI AGRICOLI
VERRICELLI E SUPPORTI
AUDIO
ACCESSORI GENERICI E SISTEMI ANTIFURTO
PORTAPACCHI E ACCESSORI
BAULETTI E VALIGIE
PLASTICHE E CARROZZERIA
RINFORZI E PROTEZIONI
COMPONENTI MANUBRIO
CERCHI E ACCESSORI
FRENI
CINGHIE, CATENE, PIGNONI E CORONE
TRASMISSIONE
SOSPENSIONI
MOTORE E IMPIANTO DI RAFFREDDAMENTO
IMPIANTO ARIA E CARBURANTE
COMPONENTI ELETTRICI
ILLUMINAZIONE
VITERIA E ARTICOLI PROMOZIONALI
INDICE

ILLUMINAZIONE

Luci/LED/accessori 1201-1216
Interruttori cruscotto/accessori 1217-1218
Moduli luce/accessori 1219
Relè intermittenza 1220
Lampadine/innesti 1220-1222





2001-2224



2001-2227



2001-2228



2001-2229

FARI/LUCI POSTERIORI LED

- Grazie ai nuovi fari e luci posteriori LED di Moose è possibile sostituire o aggiornare i fari e le luci posteriori di serie
- Per la sostituzione diretta di una luce non funzionante o per il passaggio dalle luci alogene a quelle LED
- È anche possibile scegliere tra una serie di opzioni quali vetri oscurati o la funzionalità Halo di colore bianco!
- Queste luci LED donano al veicolo un look inconfondibile offrendo, allo stesso tempo, la massima luminosità
- Alcuni modelli richiedono adattatori per cablaggio (venduti separatamente)

FARI LED

APPLICAZIONI	DESCRIZIONE	COD. ART.	COD. ART. ADATTATORE RICHIESTO
CAN-AM			
Maverick X3 (tutti) 17-21	Fari LED	**2001-2230**	-
HONDA			
Pioneer 1000 16-21 (tutti)	Fari LED - trasparenti	**2001-2329**	-
POLARIS			
Sportsman 400 11-14	Fari LED - cromati	**2001-2224**	**2050-0395**
	Fari LED - neri	**2001-2225**	**2050-0395**
	Fari LED - neri con Halo LED	**2001-2226**	**2050-0395**
Sportsman 450 16-19	Fari LED - cromati	**2001-2224**	**2050-0395**
	Fari LED - neri	**2001-2225**	**2050-0395**
	Fari LED - neri con Halo LED	**2001-2226**	**2050-0395**
Sportsman 500 11-13	Fari LED - cromati	**2001-2224**	**2050-0395**
	Fari LED - neri	**2001-2225**	**2050-0395**
	Fari LED - neri con Halo LED	**2001-2226**	**2050-0395**
Sportsman 550 09-14	Fari LED - cromati	**2001-2224**	**2050-0395**
	Fari LED - neri	**2001-2225**	**2050-0395**
	Fari LED - neri con Halo LED	**2001-2226**	**2050-0395**
Sportsman 570 14-20	Fari LED - cromati	**2001-2224**	**2050-0395**
	Fari LED - neri	**2001-2225**	**2050-0395**
	Fari LED - neri con Halo LED	**2001-2226**	**2050-0395**
Sportsman 800 11-14	Fari LED - cromati	**2001-2224**	**2050-0395**
	Fari LED - neri	**2001-2225**	**2050-0395**
	Fari LED - neri con Halo LED	**2001-2226**	**2050-0395**
Scrambler 850 (modelli con luci LED di serie) 13-19	Fari LED - cromati	**2001-2224**	**2050-0394**
	Fari LED - neri	**2001-2225**	**2050-0394**
	Fari LED - neri con Halo LED	**2001-2226**	**2050-0394**
Sportsman 850 09-16	Fari LED - cromati	**2001-2224**	**2050-0395**
	Fari LED - neri	**2001-2225**	**2050-0395**
	Fari LED - neri con Halo LED	**2001-2226**	**2050-0395**
Sportsman 850 High Lifter 16-21	Fari LED - cromati	**2001-2224**	**2050-0395**
	Fari LED - neri	**2001-2225**	**2050-0395**
	Fari LED - neri con Halo LED	**2001-2226**	**2050-0395**
Sportsman 1000 15-16	Fari LED - cromati	**2001-2224**	**2050-0395**
	Fari LED - neri	**2001-2225**	**2050-0395**
	Fari LED - neri con Halo LED	**2001-2226**	**2050-0395**
Scrambler 1000 14-20	Fari LED - cromati	**2001-2224**	**2050-0394**
	Fari LED - neri	**2001-2225**	**2050-0394**
	Fari LED - neri con Halo LED	**2001-2226**	**2050-0394**

APPLICAZIONI	DESCRIZIONE	COD. ART.	COD. ART. ADATTATORE RICHIESTO
POLARIS (CONT)			
Sportsman 1000 High Lifter 16-21	Fari LED - cromati	**2001-2224**	**2050-0395**
	Fari LED - neri	**2001-2225**	**2050-0395**
	Fari LED - neri con Halo LED	**2001-2226**	**2050-0395**
ACE 325 14-16	Fari LED - cromati	**2001-2224**	**2050-0395**
	Fari LED - neri	**2001-2225**	**2050-0395**
	Fari LED - neri con Halo LED	**2001-2226**	**2050-0395**
ACE 500 17-19	Fari LED - cromati	**2001-2224**	**2050-0395**
	Fari LED - neri	**2001-2225**	**2050-0395**
	Fari LED - neri con Halo LED	**2001-2226**	**2050-0395**
ACE 570 15-19	Fari LED - cromati	**2001-2224**	**2050-0395**
	Fari LED - neri	**2001-2225**	**2050-0395**
	Fari LED - neri con Halo LED	**2001-2226**	**2050-0395**
ACE 900 16	Fari LED - cromati	**2001-2224**	**2050-0395**
	Fari LED - neri	**2001-2225**	**2050-0395**
	Fari LED - neri con Halo LED	**2001-2226**	**2050-0395**
General 1000 (tutti) 16-20	Fari LED - cromati	**2001-2227**[1]	-
	Fari LED - neri	**2001-2228**[1]	-
	Fari LED - neri con Halo LED	**2001-2229**[1]	-
Ranger 400 10-14	Fari LED - cromati	**2001-2224**	**2050-0395**
	Fari LED - neri	**2001-2225**	**2050-0395**
	Fari LED - neri con Halo LED	**2001-2226**	**2050-0395**
Ranger 500 09-13	Fari LED - cromati	**2001-2224**	**2050-0395**
	Fari LED - neri	**2001-2225**	**2050-0395**
	Fari LED - neri con Halo LED	**2001-2226**	**2050-0395**
Ranger 570 14-21	Fari LED - cromati	**2001-2224**	**2050-0395**
	Fari LED - neri	**2001-2225**	**2050-0395**
	Fari LED - neri con Halo LED	**2001-2226**	**2050-0395**
Ranger 700 09	Fari LED - cromati	**2001-2224**	**2050-0395**
	Fari LED - neri	**2001-2225**	**2050-0395**
	Fari LED - neri con Halo LED	**2001-2226**	**2050-0395**
Ranger 800 10-16	Fari LED - cromati	**2001-2224**	**2050-0395**
	Fari LED - neri	**2001-2225**	**2050-0395**
	Fari LED - neri con Halo LED	**2001-2226**	**2050-0395**
Ranger 900 Diesel 11-14	Fari LED - cromati	**2001-2224**	**2050-0395**
	Fari LED - neri	**2001-2225**	**2050-0395**
	Fari LED - neri con Halo LED	**2001-2226**	**2050-0395**

[1] Kit adattatore incluso con il faro.

FARI/LUCI POSTERIORI LED continua alla pagina successiva.

I codici articolo in **GRASSETTO GRIGIO** sono novità 2024

SISTEMI DI SCARICO
PALE DA NEVE E ATTREZZI AGRICOLI
VERRICELLI E SUPPORTI
AUDIO
ACCESSORI GENERICI E SISTEMI ANTIFURTO
PORTAPACCHI E ACCESSORI
BAULETTI E VALIGIE
PLASTICHE E CARROZZERIA
RINFORZI E PROTEZIONI
COMPONENTI MANUBRIO
CERCHI E ACCESSORI
FRENI
CINGHIE, CATENE, PIGNONI E CORONE
TRASMISSIONE
SOSPENSIONI
MOTORE E IMPIANTO DI RAFFREDDAMENTO
IMPIANTO ARIA E CARBURANTE
COMPONENTI ELETTRICI
ILLUMINAZIONE
VITERIA E ARTICOLI PROMOZIONALI
INDICE

FARI/LUCI POSTERIORI LED (CONT)

FARI LED (CONT)

APPLICAZIONI	DESCRIZIONE	COD. ART.	COD. ART. ADATTATORE RICHIESTO
POLARIS (CONT)			
Ranger ETX 15-16	Fari LED - cromati	**2001-2224**	**2050-0395**
	Fari LED - neri	**2001-2225**	**2050-0395**
	Fari LED - neri con Halo LED	**2001-2226**	**2050-0395**
Ranger EV 15-21	Fari LED - cromati	**2001-2224**	**2050-0395**
	Fari LED - neri	**2001-2225**	**2050-0395**
	Fari LED - neri con Halo LED	**2001-2226**	**2050-0395**
RZR 570 (modelli con luci alogene di serie) 12-21	Fari LED - cromati	**2001-2224**	**2050-0395**
	Fari LED - neri	**2001-2225**	**2050-0395**
	Fari LED - neri con Halo LED	**2001-2226**	**2050-0395**
RZR 570 (modelli con luci LED di serie) 12-21	Fari LED - cromati	**2001-2224**	**2050-0394**
	Fari LED - neri	**2001-2225**	**2050-0395**
	Fari LED - neri con Halo LED	**2001-2226**	**2050-0395**
RZR 800 08-10	Fari LED - cromati	**2001-2224**	**2050-0395**
	Fari LED - neri	**2001-2225**	**2050-0395**
	Fari LED - neri con Halo LED	**2001-2226**	**2050-0395**
RZR 800 (modelli con luci LED di serie) 11-14	Fari LED - cromati	**2001-2224**	**2050-0394**
	Fari LED - neri	**2001-2225**	**2050-0394**
	Fari LED - neri con Halo LED	**2001-2226**	**2050-0394**
RZR 900 11-14	Fari LED - cromati	**2001-2224**	**2050-0394**
	Fari LED - neri	**2001-2225**	**2050-0394**
	Fari LED - neri con Halo LED	**2001-2226**	**2050-0394**
RZR 900 (tutti) 15-20	Fari LED - cromati	**2001-2227**[1]	-
	Fari LED - neri	**2001-2228**[1]	-
RZR RS1 18-21	Fari LED - cromati	**2001-2227**[1]	-
	Fari LED - neri	**2001-2228**[1]	-
RZR 1000 (tutti eccetto Pro XP 20) 14-20	Fari LED - cromati	**2001-2227**[1]	-
	Fari LED - neri	**2001-2228**[1]	-
RZR Turbo (tutti) 16-21	Fari LED - cromati	**2001-2227**[1]	-
	Fari LED - neri	**2001-2228**[1]	-

[1] Kit adattatore incluso con il faro.

LUCI LED SIGNATURE



2001-2231

APPLICAZIONI	DESCRIZIONE	COD. ART.
CAN-AM		
Maverick X3 17-21 (tutti)	Coppia	**2001-2231**



2001-2244

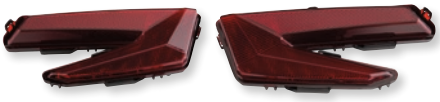

2001-2242



2001-2243



2001-2238



2001-2233

LUCI POSTERIORI LED

APPLICAZIONI	DESCRIZIONE	COD. ART.
CAN-AM		
Outlander 450 17-19	Rosso (coppia)	**2001-2244**
Outlander 500 13-15	Rosso (coppia)	**2001-2244**
Outlander 570 16-22	Rosso (coppia)	**2001-2244**
Outlander 650 13-22	Rosso (coppia)	**2001-2244**
Outlander 800 12-15	Rosso (coppia)	**2001-2244**
Outlander 850 16-22	Rosso (coppia)	**2001-2244**
Outlander 1000 12-22	Rosso (coppia)	**2001-2244**
Renegade 500 13-15	Rosso (coppia)	**2001-2244**
Renegade 570 16-22	Rosso (coppia)	**2001-2244**
Renegade 650 18-22	Rosso (coppia)	**2001-2244**
Renegade 800 12-15	Rosso (coppia)	**2001-2244**
Renegade 850 16-22	Rosso (coppia)	**2001-2244**
Renegade 1000 12-22	Rosso (coppia)	**2001-2244**
Commander 800 11-20	Rosso (coppia)	**2001-2244**
Commander 1000 11-20	Rosso (coppia)	**2001-2244**
Maverick 1000 (eccetto X3) 13-18	Rosso (coppia)	**2001-2244**
Maverick X3 17-19 (tutti)	Rosse (coppia)	**2001-2242**
	Nere (coppia)	**2001-2243**
POLARIS		
Sportsman 850 17-21	Nere (coppia)	**2001-2235**
	Luce posteriore centrale - rossa	**2001-2236**
	Luce posteriore centrale - nera	**2001-2237**
Sportsman 1000 17-21	Nere (coppia)	**2001-2235**
	Luce posteriore centrale - rossa	**2001-2236**
	Luce posteriore centrale - nera	**2001-2237**
ACE 900 17-19	Nere (coppia)	**2001-2235**
General 1000 16-21	Rosso (coppia)	**2001-2240**
	Nero (coppia)	**2001-2241**
Ranger 400 11-14 (Midsize)	Rosso (coppia)	**2001-2238**
Ranger 500 11-13, 17-21 (Midsize)	Rosso (coppia)	**2001-2238**
Ranger 570 Midsize 14-21	Rosso (coppia)	**2001-2238**

APPLICAZIONI	DESCRIZIONE	COD. ART.
POLARIS (CONT)		
Ranger 570 Fullsize 15-21	Rosse (coppia)	**2001-2240**
	Nere (coppia)	**2001-2241**
Ranger 800 Midsize 13-14	Rosso (coppia)	**2001-2238**
Ranger 900 XP 14-19	Rosse (coppia)	**2001-2240**
	Nero (coppia)	**2001-2241**
Ranger 1000 XP 17	Rosso (coppia)	**2001-2240**
	Nero (coppia)	**2001-2241**
Ranger 1000 Diesel 15-18	Rosso (coppia)	**2001-2240**
	Nero (coppia)	**2001-2241**
Ranger ETX 15-16 (Midsize)	Rosso (coppia)	**2001-2238**
Ranger EV 10-20 (Midsize)	Rosso (coppia)	**2001-2238**
RZR 900 (tutti i modelli) 15-20	Rosse (coppia)	**2001-2232**
	Nere (coppia)	**2001-2233**
RZR 1000 (tutti i modelli) 14-18	Rosse (coppia)	**2001-2232**
	Nere (coppia)	**2001-2233**
RZR 1000 (tutti i modelli eccetto Pro XP 20) 19-20	Nere (coppia)	**2001-2235**
	Luce posteriore centrale - rossa	**2001-2236**
	Luce posteriore centrale - nera	**2001-2237**
RZR-S 1000 (solo modelli da 60") 19-21	Rosse (coppia)	**2001-2232**
	Nere (coppia)	**2001-2233**
RZR Turbo (tutti i modelli eccetto Turbo S 18) 16-18	Rosse (coppia)	**2001-2232**
	Nere (coppia)	**2001-2233**
RZR Turbo S 18-21	Nere (coppia)	**2001-2235**
	Luce posteriore centrale - rossa	**2001-2236**
	Luce posteriore centrale - nera	**2001-2237**
RZR Turbo (tutti i modelli) 19-21	Nere (coppia)	**2001-2235**
	Luce posteriore centrale - rossa	**2001-2236**
	Luce posteriore centrale - nera	**2001-2237**
RZR RS1 18-21	Luce posteriore centrale - rossa	**2001-2236**
	Luce posteriore centrale - nera	**2001-2237**

I codici articolo in GRASSETTO GRIGIO sono novità 2024



2001-2521

FARI ALOGENI

- Sostituisci i tuoi fari di serie rotti con questi componenti alogeni di Moose
- Ricambio diretto
- Vendita singola o in coppia (vedere la tabella)

APPLICAZIONI	DESCRIZIONE	COD. ART.
POLARIS		
ACE 325 14-16	Fari su paraurti anteriore (coppia)	2001-2521
ACE 500 17-19	Fari su paraurti anteriore (coppia)	2001-2521
ACE 570 15-19	Fari su paraurti anteriore (coppia)	2001-2521
ACE 900 16	Fari su paraurti anteriore (coppia)	2001-2521
ACE 900 17-19	Fari su paraurti anteriore (coppia)	2001-2522
Ranger 400 10-14	Fari su paraurti anteriore (coppia)	2001-2521
Sportsman 400 05	Faro su manubri (pz.)	2001-2519
Sportsman 400 HO 11-14	Faro su manubri (pz.)	2001-2519
	Fari su paraurti anteriore (coppia)	2001-2521
Sportsman 450 06-07	Faro su manubri (pz.)	2001-2519
Sportsman 450 HO 16-17	Faro su manubri (pz.)	2001-2519
	Fari su paraurti anteriore (coppia)	2001-2521
Sportsman 450 HO 18-20	Fari su paraurti anteriore (coppia)	2001-2521
Sportsman 450 HO 21-22	Fari su paraurti anteriore (coppia)	2001-2522
Ranger 500 09-13	Fari su paraurti anteriore (coppia)	2001-2521
Sportsman 500 05-10	Faro su manubri (pz.)	2001-2519
Sportsman 500 HO 11-13	Faro su manubri (pz.)	2001-2519
	Fari su paraurti anteriore (coppia)	2001-2521
Sportsman 550 09-14	Fari su paraurti anteriore (coppia)	2001-2521
Ranger 570 (tutti eccetto 15-16 Fullsize) 14-22	Fari su paraurti anteriore (coppia)	2001-2521
Ranger 570 Fullsize 15-16	Fari su paraurti anteriore (coppia)	2001-2520
RZR 570 12-22	Fari su paraurti anteriore (coppia)	2001-2521
Sportsman 570 (tutti eccetto SP) 14-17	Faro su manubri (pz.)	2001-2519
	Fari su paraurti anteriore (coppia)	2001-2521
Sportsman 570 (tutti) 18-20	Fari su paraurti anteriore (coppia)	2001-2521
Sportsman 570 SP 15-20	Fari su paraurti anteriore (coppia)	2001-2521
Sportsman 570 (tutti i modelli con telaio classico) 21-22	Fari su paraurti anteriore (coppia)	2001-2522
Sportsman 570 (modelli X2, Touring, 6x6) 21-22	Fari su paraurti anteriore (coppia)	2001-2521
Sportsman 600 05	Faro su manubri (pz.)	2001-2519
Ranger 700 09	Fari su paraurti anteriore (coppia)	2001-2521
Sportsman 700 05-08	Faro su manubri (pz.)	2001-2519
Ranger 800 10-14	Fari su paraurti anteriore (coppia)	2001-2521
RZR 800 08-10	Fari su paraurti anteriore (coppia)	2001-2521
Sportsman 800 05-10	Faro su manubri (pz.)	2001-2519
Sportsman 800 11-14	Faro su manubri (pz.)	2001-2519
	Fari su paraurti anteriore (coppia)	2001-2521
Sportsman 850 09-16	Fari su paraurti anteriore (coppia)	2001-2521
Sportsman 850 17-22	Fari su paraurti anteriore (coppia)	2001-2522
Sportsman 850 High Lifter e Touring 16-22	Fari su paraurti anteriore (coppia)	2001-2521
Ranger 900 XP 13-19	Fari su paraurti anteriore (coppia)	2001-2520
Sportsman 1000 XP 15	Fari su paraurti anteriore (coppia)	2001-2521
Sportsman 1000 High Lifter e Touring 16-22	Fari su paraurti anteriore (coppia)	2001-2521
Sportsman ETX 15	Fari su paraurti anteriore (coppia)	2001-2521
Ranger 1000 XP 15-18	Fari su paraurti anteriore (coppia)	2001-2520
Ranger 1000 Diesel 15-18	Fari su paraurti anteriore (coppia)	2001-2520
Ranger HST 15-17	Fari su paraurti anteriore (coppia)	2001-2520
Ranger Brutus 13-18	Fari su paraurti anteriore (coppia)	2001-2520
Ranger Pro-XD 19-22	Fari su paraurti anteriore (coppia)	2001-2520
Ranger EV 10-14	Fari su paraurti anteriore (coppia)	2001-2521

I codici articolo in **GRASSETTO GRIGIO** sono novità 2024



2001-2514

LUCI CODONE ALOGENE

- Sostituisci le tue luci codone di serie rotte con questi componenti alogeni di Moose
- Ricambio diretto
- Per alcuni modelli sono disponibili vetri oscurati o rossi
- Vendita singola o in coppia (vedere la tabella)

APPLICAZIONI	DESCRIZIONE	COD. ART.
CAN-AM		
Outlander 500 13-15	Rosso (coppia)	2001-2514
Renegade 500 13-15	Rosso (coppia)	2001-2514
Outlander 570 16-22	Rosso (coppia)	2001-2514
Renegade 570 16-22	Rosso (coppia)	2001-2514
Outlander 650 13-22	Rosso (coppia)	2001-2514
Renegade 650 18-22	Rosso (coppia)	2001-2514
Commander 800 11-20	Rosso (coppia)	2001-2514
Outlander 800 12-15	Rosso (coppia)	2001-2514
Renegade 800 12-15	Rosso (coppia)	2001-2514
Outlander 850 16-22	Rosso (coppia)	2001-2514
Renegade 850 16-22	Rosso (coppia)	2001-2514
Commander 1000 11-20	Rosso (coppia)	2001-2514
Maverick 1000 (eccetto X3) 13-18	Rosso (coppia)	2001-2514
Outlander 1000 12-22	Rosso (coppia)	2001-2514
Renegade 1000 12-22	Rosso (coppia)	2001-2514
HONDA		
Recon 250 05-22	Rosso (pz.)	2001-2515
	Nero (pz.)	2001-2516
TRX 250EX, 250X 07-22	Rosso (pz.)	2001-2515
	Nero (pz.)	2001-2516
TRX 300EX, 300X 07-09	Rosso (pz.)	2001-2515
	Nero (pz.)	2001-2516
TRX 400X 09-14	Rosso (pz.)	2001-2515
	Nero (pz.)	2001-2516
Rancher 420 (tutti) 07-13	Rosso (pz.)	2001-2517
	Nero (pz.)	2001-2518
Rancher 420 (sospensioni posteriori indipendenti) 14-22	Rosso (pz.)	2001-2517
	Nero (pz.)	2001-2518
Rancher 420 (asse posteriore rigido) 14-22	Rosso (pz.)	2001-2515
	Nero (pz.)	2001-2516
Foreman 500 07-11	Rosso (pz.)	2001-2515
	Nero (pz.)	2001-2516
Foreman 500 12-13	Rosso (pz.)	2001-2517
	Nero (pz.)	2001-2518
Foreman 500 14-19	Rosso (pz.)	2001-2515
	Nero (pz.)	2001-2516
Foreman Rubicon 500 07-14	Rosso (pz.)	2001-2515
	Nero (pz.)	2001-2516
Foreman Rubicon 500 15-19	Rosso (pz.)	2001-2517
	Nero (pz.)	2001-2518
Foreman/Rubicon 520 (tutti) 20-22	Rosso (pz.)	2001-2515
	Nero (pz.)	2001-2516
Pioneer 500 15-22	Rosso (pz.)	2001-2515
	Nero (pz.)	2001-2516
MUV 700 Big Red 09-13	Rosso (pz.)	2001-2515
	Nero (pz.)	2001-2516
TRX 700XX 08-09	Rosso (pz.)	2001-2515
	Nero (pz.)	2001-2516

APPLICAZIONI	DESCRIZIONE	COD. ART.
POLARIS		
ACE 150 17-21	Rosso (pz.)	2001-2527
ACE 325 15-16	Rosso (coppia)	2001-2523
Sportsman 400 05	Rosso (coppia)	2001-2524
Outlaw 450 09-10	Rosso (pz.)	2001-2527
Sportsman 450 06-07	Rosso (coppia)	2001-2524
Sportsman 450 HO 16-20	Rosso (coppia)	2001-2523
ACE 500 17-19	Rosso (coppia)	2001-2523
Sportsman 500 06-08	Rosso (coppia)	2001-2524
Sportsman 500 09-13	Rosso (coppia)	2001-2523
Outlaw 525 09-11	Rosso (pz.)	2001-2527
Sportsman 550 09-14	Rosso (coppia)	2001-2524
ACE 570 15-19	Rosso (coppia)	2001-2523
RZR 570 12-22	Rosso (coppia)	2001-2523
Sportsman 570 (tutti) 14-20	Rosso (coppia)	2001-2523
Sportsman 570 SP 15-19	Rosso (coppia)	2001-2524
Sportsman 570 Touring 21-22	Rosso (coppia)	2001-2523
Sportsman 600 05	Rosso (coppia)	2001-2524
Sportsman 700 05-07	Rosso (coppia)	2001-2524
RZR 800 08	Rosso (coppia)	2001-2524
RZR 800 09-14	Rosso (coppia)	2001-2523
Sportsman 800 05-08	Rosso (coppia)	2001-2524
Sportsman 800 09-14	Rosso (coppia)	2001-2523
Scrambler 850 13-22	Rosso (pz.)	2001-2527
Sportsman 850 (tutti) 09-14	Rosso (coppia)	2001-2524
Sportsman 850 (tutti) 13-16	Rosso (coppia)	2001-2523
Sportsman 850 High Lifter e Touring 17-22	Rosso (coppia)	2001-2523
RZR 900 11-14	Rosso (coppia)	2001-2523
RZR PRO-XP (tutti) 20-21	Nero (coppia)	2001-2526
Ranger 1000 18-22 (tutti eccetto Crew 18)	Rosso (coppia)	2001-2525
Scrambler 1000 14-22	Rosso (pz.)	2001-2527
Sportsman 1000 (tutti) 15-16	Rosso (coppia)	2001-2523
Sportsman 1000 High Lifter e Touring 17-22	Rosso (coppia)	2001-2523
YAMAHA		
Bear Tracker 250 02-04	Rosso (pz.)	2001-2513
Bruin 250 05-06	Rosso (pz.)	2001-2513
Bruin 350 04-06	Rosso (pz.)	2001-2513
Grizzly 350 07-14	Rosso (pz.)	2001-2513
Wolverine 350 02-05	Rosso (pz.)	2001-2513
Big Bear 400 02-12	Rosso (pz.)	2001-2513
Kodiak 400 02-06	Rosso (pz.)	2001-2513
Grizzly 450 07-17	Rosso (pz.)	2001-2513
Kodiak 450 03-06	Rosso (pz.)	2001-2513
Rhino 450 06-09	Rosso (pz.)	2001-2513
Grizzly 660 02-08	Rosso (pz.)	2001-2513
Rhino 660 04-07	Rosso (pz.)	2001-2513
Rhino 700 08-13	Rosso (pz.)	2001-2513
Viking 700 14-22	Rosso (pz.)	2001-2513
Wolverine 700 16-18	Rosso (pz.)	2001-2513

I codici articolo in GRASSETTO GRIGIO sono novità 2024



2001-2391





2001-2393



2001-2395



2001-2396

BARRE LUCI CON FILA LED SINGOLA

- Chipset CREE/Phillips bianco 6.000 K; LED da 5 watt
- Durata media di oltre 50.000
- Input di corrente configurato per applicazioni da 11-24 Vcc
- Grado di impermeabilità IP67: presa di sfiato tipo militare per il massimo controllo dell'umidità
- Struttura in alluminio estruso con sigillante epossidico di materiale di montaggio
- Vetro 5D in policarbonato (resistente a graffi e impatti) con ingrandimento per massimizzare il rendimento
- Fascio stretto/largo combinato (80/20) per l'uso più versatile
- Il kit include barra luci, staffe di montaggio, materiale di montaggio in acciaio, cablaggio deluxe con connettori ermetici DT, relè, fusibile, terminali a occhiello e interruttore illuminato per il cruscotto con terminale rimovibile
- Il kit COD. ART. 2001-2396 presenta doppi cavi di uscita e connettori DT doppi per ciascuna unità luce

DIMENSIONI	POTENZA	AMPERE	LUMEN	LED	COD. ART.
20,5 cm (8")	30	2,2	3050	6	**2001-2391**
30,5 cm (12")	50	3,7	5350	10	**2001-2392**
56 cm (22")	100	7,4	10400	20	**2001-2393**
81 cm (32")	150	11,1	15250	30	**2001-2394**
107 cm (42")	200	14,8	20150	40	**2001-2395**
76 mm (3")	20X2	3,0	1800 (ciasc.)	4 (ciasc.)	**2001-2396**

PARTI DI RICAMBIO

DESCRIZIONE	COD. ART.
Interruttore barre luci di ricambio	2106-0586

DESCRIZIONE	COD. ART.
Cablaggio barre luci di ricambio	2106-0587



BARRA LUCI A INSEGUIMENTO POSTERIORE DA 61 CM (24") PER UTV

- I LED ambra ad alta visibilità con effetto a intermittenza, insieme ai LED rossi, garantiscono una visibilità posteriore eccellente, anche nelle condizioni più polverose e nevose
- La lunghezza di 61 cm (24") consente una maggiore flessibilità per il montaggio su praticamente qualsiasi UTV
- Fornita insieme a interruttore illuminato di tipo rimovibile che controlla la sequenza a intermittenza e consente di avere un look OEM
- Il colore ambra a intermittenza può essere adattato dall'utente in tre diverse sequenze per la massima personalizzazione, inoltre una memoria consente di mantenere l'impostazione scelta anche dopo lo spegnimento

DESCRIZIONE	COD. ART.
Barra luci a inseguimento posteriore da 61 cm (24") per UTV	2040-2987

2001-2613



BLACK-OUT SERIES

BARRE LUCI LED

- Chip LED Osram ad alta efficienza con tecnologia di ultima generazione
- Il sistema di luce indiretta di posizionare la luce in modo più preciso
- Luce a fascio combinato che offre prestazioni a fascio stretto e largo su ciascuna estremità della barra luce
- La Blackout Series presenta un design liscio e senza elementi di fissaggio a vista
- Il kit include supporti per le estremità e supporti regolabili e scorrevoli, cablaggio e interruttore a bilanciere retroilluminato per cruscotto con connettori DT e interruttore a bilanciere sul cruscotto
- Fascio luminoso bianco brillante di 6000 K per prestazioni superiori e luce massima utilizzabile
- Grado d'impermeabilità IP68, qualità militare

DIMENSIONI	POTENZA	AMPERE	LUMEN	LED	COD. ART.
18 cm (7")	60	4,7	5100	12	2001-2613
33 cm (13")	120	9,4	10.200	24	2001-2614
54,5 cm (21,5")	200	14,1	16.800	36	2001-2615
76 cm (30")	300	23,6	25.600	60	2001-2616
102 cm (40")	400	31,5	34.000	80	2001-2617
76 mm (3")	40X2W	3,1	4800	4	2001-2618

I codici articolo in GRASSETTO GRIGIO sono novità 2024



2001-2683



2001-2684

MOOSE UTILITY DIVISION

BARRE LUCI LED A FILA SINGOLA SERIE GREEN

- Luce verde estremamente luminosa; LED verde ideale per la pesca e la caccia
- Fascio stretto/largo combinato (80/20) per un uso versatile
- Il kit include barra luci, materiale di montaggio in acciaio inox, cablaggio deluxe con connettori ermetici DT, fusibile,staffe di montaggio, relè, terminali a occhiello e interruttore illuminato per il cruscotto con terminale rimovibile
- Vetro in policarbonato (resistente a graffi e impatti) con ingrandimento per massimizzare il rendimento sulla strada
- Grado di impermeabilità IP67; presa di sfiato di qualità militare per il massimo controllo dell'umidità
- Durata media di oltre 50.000 ore
- Chipset CREE/Phillips bianco 6000 K; LED da 5 W
- Struttura in alluminio estruso con sigillante epossidico di materiale di montaggio
- Disponibili in versione doppia quadrata e a barra/opzioni LED

DESCRIZIONE	COD. ART.
Luci a barra con materiale di montaggio	2001-2683

DESCRIZIONE	COD. ART.
Luci in versione doppia quadrata con materiale di montaggio	2001-2684





MOOSE UTILITY DIVISION

LUCI LED AUSILIARIE A ZANNA

PER POLARIS RZR TURBO S 18-21, RZR TURBO 19-21, RZR 1000 XP 19-21

- Luci ausiliarie LED trasparenti per ricambio diretto
- Installazione facile e diretta plug-n-play
- Vendute in coppia per lato sinistro e destro
- Sostituiscono i COD. ART. OEM Polaris 2414087, 2414088

DESCRIZIONE	COD. ART.
Luci ausiliarie	2001-2369

MOOSE RACING

KIT DI INDICATORI DI DIREZIONE LED RZR

PER POLARIS RZR XP1000 e 4 19-20, RZR XP TURBO & 4 19-21 E RZR XP TURBO S & 4 18-20

- Installazione facile, del tipo plug and play
- ABS di alta qualità con una buona tenuta, assicura una lunga vita utile



2001-2440

DESCRIZIONE	COD. ART.
Kit indicatori di direzione LED, bianco	2001-2440

DESCRIZIONE	COD. ART.
Kit indicatori di direzione LED, Bluetooth	2001-2441

I codici articolo in GRASSETTO GRIGIO sono novità 2024



2040-2447



2040-1273

LAMPEGGIANTE

- Base magnetica rinforzata
- Cavo di alimentazione da 366 cm (12')
- 12 Vcc 8 W
- Asta di prolunga disponibile con COD. ART. 2040-1273 (venduta separatamente)

DESCRIZIONE	COD. ART.
Lampeggiante	**2040-2447**

DESCRIZIONE	COD. ART.
Asta di prolunga	**2040-1273**



ATTACCO PER ASTA PORTABANDIERA A SGANCIO RAPIDO

- Realizzato in alluminio billet
- Funziona con qualsiasi antenna illuminata a LED
- Il perno a sgancio rapido permette di rimuovere con facilità qualsiasi antenna

DESCRIZIONE	COD. ART.
Attacco per asta portabandiera a sgancio rapido	**0521-1897**

KIT DI OMOLOGAZIONE UTV PER LA CIRCOLAZIONE SU STRADA CON INTERRUTTORI A BILANCIERE

- Interruttori a bilanciere retroilluminati a LED per clacson, luci di emergenza e indicatori di direzione
- È inclusa una staffa di montaggio tripla; il kit viene fornito precablato e pronto per l'installazione
- Gli interruttori possono essere montati in qualsiasi punto del cruscotto (insieme o singolarmente)
- Particolarmente utile se installato su UTV senza piantone di sterzo a vista (per l'interruttore con montaggio su piantone di sterzo, vedere kit con COD. ART. 2020-1752)
- È incluso modulo Badlands dotato di equalizzatore di carico integrato e funzioni di luci di marcia/freno/indicatori di direzione con funzione di disattivazione automatica dopo 11 secondi
- Converte in modo pratico le luci posteriori di serie in luci di marcia/freno/indicatori di direzione aggiungendo, allo stesso tempo, sei LED sulla parte anteriore con funzione di luci di marcia/indicatori di direzione
- Sei LED per parte anteriore con funzione di luci di marcia/indicatori di direzione
- Staffa di montaggio portatarga con illuminazione a LED e materiale di montaggio
- Clacson a forma di guscio di lumaca (115 dB) con staffa e materiale di montaggio



- Cablaggio completo: tutti i fili sono tagliati su misura e i connettori già installati (sono necessarie semplici operazioni di giunzione/crimpatura)
- Connettori, terminali materiale di montaggio e fascette stringicavo
- Istruzioni complete e illustrate

NOTA BENE: In alcuni Paesi non è consentito convertire i veicoli fuoristrada. Controllare le norme locali per conoscere i requisiti specifici validi nella propria zona.

DESCRIZIONE	COD. ART.
Kit di omologazione UTV per la circolazione su strada con interruttori	**2020-1883**

KIT DI OMOLOGAZIONE UTV PER LA CIRCOLAZIONE SU STRADA CON INTERRUTTORE PER INDICATORI DI DIREZIONE DA MONTARE SU PIANTONE DI STERZO

- Pensato per chi è alla ricerca di una soluzione semplice e completa. È sufficiente seguire le istruzioni dettagliate e illustrate per un'installazione professionale e di altissima qualità
- Il kit utilizza le luci codone e i fari di serie per un aspetto pulito, di fabbrica, e include:
- Interruttore per indicatori di direzione montato sul piantone di sterzo con tasto clacson integrato
- Relè di intermittenza elettronico
- Quattro luci LED per indicatori di direzione
- Completo di cablaggio elettrico con i cavi già tagliati su misura e i connettori già installati
- Connettori a innesto rapido
- Fascette stringicavo
- Istruzioni complete e illustrate



NOTA BENE: In alcuni Paesi non è consentito convertire i veicoli fuoristrada. Controllare le norme locali per conoscere i requisiti specifici validi nella propria zona.

DESCRIZIONE	COD. ART.
Kit di omologazione UTV per la circolazione su strada	**2020-1752**

SUPPORTI PER LUCI A CUBO SERIE ELITE

- Sistema di attacco custom incluso
- Montaggio su lato sinistro e/o destro
- Inclinazione regolabile in modo personalizzato
- Vendita in coppia

DESCRIZIONE	COD. ART.
Supporti per luci a cubo serie Elite	**2001-2491**



I codici articolo in **GRASSETTO GRIGIO** sono novità 2024

ROWC POWERSPORTS









2010-1467



2001-2499





2040-2897

LUCI A 2 LED NEUTRINO

FARI

- Struttura e alloggiamento nuovo con fari alogeni removibili (anello alogeno bianco incluso nel kit)
- Marcatura "E" per anabbagliante e abbaglianti
- Anelli alogeni interscambiabili disponibili, che permettono di personalizzare il colore (anelli venduti separatamente)
- 12 V; 30 W anabbagliante e 40 W abbagliante
- Connettori impermeabili
- Lente resistente all'impatto

NOTA BENE: Il COD. ART. 2001-2499 non è compatibile con telaio G2L.

NOTA BENE: Il COD. ART. 2001-2499 richiede l'acquisto di un kit con materiale di montaggio per l'installazione.

LUCI POSTERIORI

- Una delle poche luci posteriori di alta qualità apposite per modelli Can-Am G2
- Il kit include quattro luci posteriori (due grandi e due piccole)
- Installate con cablaggio e con tutte le funzioni OEM (freno, indicatore di direzione e luce di marcia)

NOTA BENE: Non compatibile con telaio L/G2L

NOTA BENE: Non utilizzare una rondella ad alta pressione direttamente sulle luci in quanto potrebbe provocare l'ingresso indesiderato di acqua

APPLICAZIONI	COD. ART. FARI	COD. ART. LUCI POSTERIORI	COD. ART. KIT MATERIALE DI MONTAGGIO
CAN-AM			
Maverick X3 Turbo 17-22	2001-2742	**2010-1467**	-
Outlander 500 Max (G2) 12-15	**2001-2499**	**2010-1467**	**2040-2897**
Outlander 570 (G2) 15-22	2001-2742	**2010-1467**	-
	2001-2499	**2010-1467**	**2040-2897**
Outlander 650 XMR (G2) 16-22	2001-2742	**2010-1467**	-
	2001-2499	**2010-1467**	**2040-2897**
Outlander 650/Max (G2) 12-22	2001-2742	**2010-1467**	-
	2001-2499	**2010-1467**	**2040-2897**
Outlander 800 Max 12-22	**2001-2499**	**2010-1467**	**2040-2897**
Outlander 850/Max/ XMR (G2) 16-22	2001-2742	**2010-1467**	-
	2001-2499	**2010-1467**	**2040-2897**

APPLICAZIONI	COD. ART. FARI	COD. ART. LUCI POSTERIORI	COD. ART. KIT MATERIALE DI MONTAGGIO
CAN-AM (CONT)			
Outlander 1000/Max/ XMR/XXC (G2) 12-22	2001-2742	**2010-1467**	-
	2001-2499	**2010-1467**	**2040-2897**
Renegade 500 12-22	2001-2743	-	-
	2001-2499	**2010-1467**	**2040-2898**
Renegade 570 (G2)/570 XMR 16-22	2001-2743	-	-
	2001-2499	**2010-1467**	**2040-2898**
Renegade 800 (G2) 16-22	2001-2743	-	-
	2001-2499	**2010-1467**	**2040-2898**
Renegade 850 (G2) 17-22	2001-2743	-	-
	2001-2499	**2010-1467**	**2040-2898**
Renegade 850 XMR (G2) 16-22	2001-2743	-	-
	2001-2499	**2010-1467**	**2040-2898**

2001-2494



2001-2495



2001-2496



2001-2497



2001-2498



LUCI DI RICAMBIO E ACCESSORI

COLORE	COD. ART.
LUCI HALO	
Blu	**2001-2494**
Verde	**2001-2495**
Viola/rosa	**2001-2496**

COLORE	COD. ART.
LUCI HALO (CONT)	
Rosso	**2001-2497**
Giallo	**2001-2498**

COLORE	COD. ART.
ACCESSORI	
Cavo del connettore di ricambio	**2040-2899**

I codici articolo in GRASSETTO GRIGIO sono novità 2024

RIVCO



2001-2594



2001-2596



2001-2595

BARRA LUCI COLORATA CON DOPPIA FILA LED

- È possibile scegliere tra bianco o ambra tramite un pratico interruttore
- Impermeabile con grado di protezione IP67
- Combinazione di 30 gradi/60 gradi
- Alloggiamento in alluminio
- Cablaggio e interruttore inclusi

DIMENSIONI	LUMEN	COD. ART.
35,5 cm x 209 mm x 222 (14" x 8,25" x 8,75")	4900	2001-2594
55,8 cm x 127 mm x 127 mm (22" x 5" x 5")	8400	2001-2596

DIMENSIONI	LUMEN	COD. ART.
81,2 cm x 127 mm x 127 mm (32" x 5" x 5")	12000	2001-2595
106,6 cm x 127 mm x 120,6 mm (42" x 5" x 4,75")	18000	2001-2597



2001-1729



2001-1730

BARRE LUCI LED

- Temperatura colore 6000 K
- Combinazione 30°/60°
- Alloggiamento in alluminio con grado di impermeabilità IP67
- Durata di 30.000-50.000 ore
- Montaggio universale, con diverse applicazioni possibili grazie alla bulloneria in dotazione

DIMENSIONI	LUMEN	POTENZA	COD. ART.
122 cm x 178 mm x 178 mm (48" x 7" x 7")	22100	260	**2001-1729**

DIMENSIONI	LUMEN	POTENZA	COD. ART.
45,5 cm x 127 mm x 127 mm (18" x 5" x 5")	7200	80	**2001-1730**



2001-1378



2001-1379

LUCI A FASCIO LARGO/STRETTO

- Temperatura colore 6000 K
- Combinazione 30°/60°
- Alloggiamento in alluminio
- Durata di 30.000 ore

DIMENSIONI	LUMEN	POTENZA	COD. ART.
305 mm x 76,2 mm x 63,5 mm (12" x 3" x 2,5")	5040	72	**2001-1378**

DIMENSIONI	LUMEN	POTENZA	COD. ART.
79 cm x 63,5 mm x 95,3 mm (31" x 2,5" x 3,75")	13600	160	**2001-1379**



LUCI LED PER ROLL-BAR

- Fascio luminoso 6000 K; lumen totali 12.000
- Compatibili col elementi tubolari da 38 mm-51 mm (1,5"-2")
- Grado di impermeabilità IP68
- Vendita in coppia

DESCRIZIONE	COD. ART.
Luci LED per roll-bar	**2001-2302**

I codici articolo in GRASSETTO GRIGIO sono novità 2024

SISTEMI DI SCARICO
PALE DA NEVE E ATTREZZI AGRICOLI
VERRICELLI E SUPPORTI
AUDIO
ACCESSORI GENERICI E SISTEMI ANTIFURTO
PORTAPACCHI E ACCESSORI
BAULETTI E VALIGIE
PLASTICHE E CARROZZERIA
RINFORZI E PROTEZIONI
COMPONENTI MANUBRIO
CERCHI E ACCESSORI
FRENI
CINGHIE, CATENE, PIGNONI E CORONE
TRASMISSIONE
SOSPENSIONI
MOTORE E IMPIANTO DI RAFFREDDAMENTO
IMPIANTO ARIA E CARBURANTE
COMPONENTI ELETTRICI
ILLUMINAZIONE
VITERIA E ARTICOLI PROMOZIONALI
INDICE

RIVCO

UNITÀ LUCE LED COLORATE

- È possibile scegliere tra bianco o ambra tramite un pratico interruttore (COD. ART. 2001-2598)
- È possibile scegliere tra bianco o verde tramite un pratico interruttore (COD. ART. 2001-2610)
- 8000 lumen per set
- Impermeabile con grado di protezione IP68
- Alloggiamento in alluminio
- Cablaggio e interruttore inclusi
- Vendita in coppia



DESCRIZIONE	COD. ART.
LED ambra/bianco	2001-2598

DESCRIZIONE	COD. ART.
LED bianco/verde	2001-2610

RIVCO

FARETTI LED

- Fascio luminoso 6000 K; lumen totali 6000
- Grado di impermeabilità IP68
- Vendita in coppia



DESCRIZIONE	COD. ART.
Faretti LED	2001-2301



RIVCO

LUCI LED A FASCIO STRETTO

- Impermeabile
- Durata di 30.000 ore
- Temperatura colore 6000 K
- Fascio luminoso a 30°
- Lente in PMMA
- Alloggiamento in alluminio
- Vendita in coppia

DIMENSIONI	LUMEN	POTENZA	COD. ART.
108 mm x 108 mm x 63,5 mm (4,25" x 4,25" x 2,5")	6400 lumen	48	2001-1375



RIVCO

STAFFE PER BARRE LUCI

PER POLARIS

- In acciaio con spessore di calibro 11 tagliato a laser
- Con finitura a polvere per una protezione superiore
- Montaggio facile, utilizzando i fori già presenti
- Vendita in coppia

APPLICAZIONI	COD. ART.
RZR 900S 15-23	2001-2493
RZR XP900 11-14	2001-2493
RZR 1000S 16-21	2001-2493

APPLICAZIONI	COD. ART.
RZR XP1000 14-23	2001-2493
General 16-23	2001-2493



CHRIS PRODUCTS

BARRA LUCI LED

- Barre luci LED a 3 funzioni, quando vengono attivate emettono una luce rossa (luce di posizione, luce arresto, indicatori di direzione destro e sinistro)
- Cavo lungo 140 cm (55")
- 38 cm x 38 mm x 22 mm (15" x 1,5" x $^{7}/_{8}$")
- Base in policarbonato
- Vendita singola

DESCRIZIONE	COD. ART.
Lente rossa/base nera	2040-1031

I codici articolo in GRASSETTO GRIGIO sono novità 2024



2040-2895



2040-2896

J.W. SPEAKER

KIT TRAIL 6 SPORT

- Soluzione di illuminazione personalizzata potente e facile da montare
- Progettato specificamente per applicazioni off-road dove è richiesta una fonte di luce extra
- Impermeabile a polvere e acqua conformemente agli standard IP67 e IP69K
- Include due luci, staffe universali, tre set di lenti intercambiabili, materiale per il montaggio e cavi

DESCRIZIONE	COD. ART.
Kit Trail 6 Sport	2040-2895

- Lenti a spot, faretto medio e faretto grande
- Luce aggiuntiva disponibile su richiesta

DESCRIZIONE	COD. ART.
Luce Trail 6 Sport	2040-2896

2001-1559



J.W. SPEAKER

FARI LED EVOLUTION DA 14,5 CM (5,75")

- Ricambio per i fari PAR46 con proiettore sigillato
- Con funzione di abbagliante e anabbagliante
- La luce di marcia diurna e la luce di posizione anteriore hanno un anello esterno che si accende quando aumenta l'intensità
- Anche nel modello 8631 l'indicatore di direzione è dotato di anello esterno
- Progettati per aumentare l'intensità del fascio luminoso del 50%
- Facile installazione plug-n-play

DESCRIZIONE	COD. ART.
Modello 8630	2001-1559

- Alloggiamento in alluminio pressofuso con finitura nera verniciata a polvere
- L'abbagliante produce 1000 lumen, l'anabbagliante 630

DESCRIZIONE	COD. ART.
Modello 8631	2001-1560





2020-1975





2020-1974

KOSO Feel The Speed

ECE Type Approved

INDICATORE DI DIREZIONE LED Z4

- 12 V/2,2 W
- Disponibili in nero opaco
- Filettatura M8 x 125
- Dimensioni: 24 mm x 112 mm
- Con omologazione ECE
- Vendita singola

DESCRIZIONE	COD. ART.
Luce indicatore di direzione LED Z4	2020-1973

KOSO Feel The Speed

ECE Type Approved

LUCI INDICATORE DI DIREZIONE LED SONIC

- 12 V/2,3 W
- Disponibili in nero opaco
- Dimensioni filettatura: M8 x 20 mm
- Dimensioni: 24 mm LUNG x 100 mm LARG x 22 mm ALT
- Con omologazione ECE
- Vendita singola

DESCRIZIONE	COD. ART.
Luce anteriore	2020-1975
Luce posteriore con funzione luce di stop	2020-1974

I codici articolo in GRASSETTO GRIGIO sono novità 2024

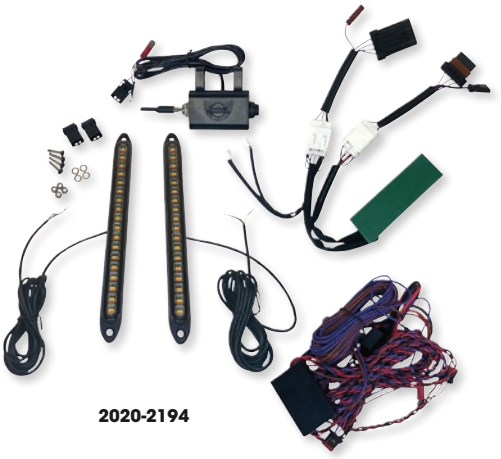

2020-2194



2020-2149

KIT INDICATORI DI DIREZIONE LED

- Quattro indicatori di direzione LED ambra da 31,75 mm (1,25")
- Relè intermittenza e interruttore per luci di emergenza
- Relè intermittenza e interruttore per indicatore di direzione
- Due indicatori di direzione LED verdi
- Cablaggio elettrico completo e facile da installare, comprensivo di fusibile e interruttori
- Universale: compatibile con tutti gli impianti CC da 12 V

APPLICAZIONI	COD. ART.
POLARIS	
General 1000/General XP 1000 18-24	2020-2194
RZR XP 1000/4 XP 17-18	2020-2149
POLARIS (CONT)	
RZR XP 1000/4 15-17, XP 1000 15-18, 900 4x4 15-19, S900 15-20, 4/XP 1000/Turbo 16-18, S 1000 16-20, XP Turbo/S4/4 XP 18, S 900 Premium 20	2020-2150

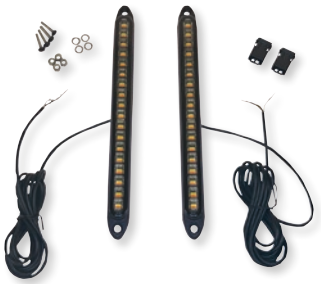

INDICATORI DI DIREZIONE ANTERIORI LED

- Funzione a 18 LED che illumina come le luci di marcia bianche
- Quando attivati, gli indicatori di direzione lampeggiano come segnali ambra conformi agli standard DOT
- Nel momento in cui gli indicatori di direzione vengono attivati, la luce bianca rimane spenta per offrire un pieno contrasto indicatori di destra e sinistra
- Si installano al veicolo con il materiale di montaggio e il nastro biadesivo che ne aumenta la tenuta
- I cavi da 2 m (6") fuoriescono dalla parte centrale posteriore di ogni unità e sono fissati per essere utilizzati con i connettori ad innesto rapido in dotazione
- Per una funzione completa degli indicatori di direzione, è necessario utilizzare il modulo per indicatori di direzione SXS di Custom Dynamics COD. ART. 2050-0449 e l'interruttore per indicatori di direzione SXS COD. ART. 2106-0582 (vendita separata)
- Vendita in coppia
- Con omologazione DOT
- Funziona con impianti elettrici a 12 Vcc

DESCRIZIONE	COD. ART.
Indicatori di direzione anteriori	2020-2148



KIT INDICATORI DI DIREZIONE PER UTV

- L'interruttore a tre posizioni in materiale resistente si fissa al piantone dello sterzo con inclusa fascetta tubo in metallo
- Corpo in plastica con interruttore in metallo cromato
- Uscite interruttore a 8 fili, luce freno/indicatore di direzione multiplex destro e posteriore opzionale
- Funzione per luci di emergenza integrata e indicatori di direzione integrati con cavi da 91 cm (36")
- Include un kit di indicatori di direzione LED con due indicatori di direzione anteriori LED colore ambra da 32 mm (1,25") e due indicatori di direzione LED/luci freno posteriori di colore rosso da 32 mm (1,25")

DESCRIZIONE	COD. ART.
Kit indicatori di direzione con interruttore	2040-2706





KIT INDICATORI DI DIREZIONE LED

UNIVERSALE PER UTV/GOLF CART

- Quattro indicatori di direzione LED ambra da 32 mm (1,25")
- Relè intermittenza e interruttore per luci di emergenza
- Relè intermittenza e interruttore per indicatore di direzione
- Due indicatori di direzione LED verdi
- Cablaggio elettrico completo e facile da installare, comprensivo di fusibile e interruttori
- Universale: compatibile con tutti gli impianti CC da 12 V

DESCRIZIONE	COD. ART.
Kit indicatori di direzione universale	2020-1400

I codici articolo in GRASSETTO GRIGIO sono novità 2024

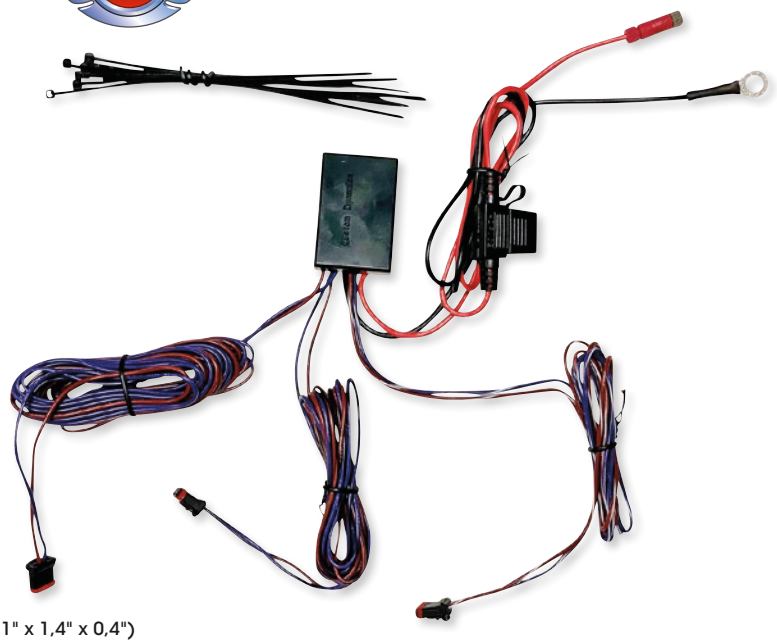

MODULO INDICATORI DI DIREZIONE SXS PER UTV

- Aggiunge la funzione dell'indicatore di direzione a disattivazione automatica a sinistra e a destra
- Tre modalità di disattivazione automatica dell'indicatore di direzione
- Aggiunge le quattro frecce
- Compatibile con interruttori momentanei e di attivazione
- Max 2,5 A per uscita o 5 A max per modulo
- Dimensioni: 53 mm LUNG x 35 mm LARG x 10 cm ALT (2,1" x 1,4" x 0,4")
- Plug-and-play con interruttore per indicatore di direzione SXS Custom Dynamics® (COD. ART. 2106-0582, vendita separata)

APPLICAZIONI	COD. ART.
CAN-AM	
Commander 11-20, Maverick 13-21	**2050-0449**
KAWASAKI	
Mule Pro 15-16, Mule 17-21	**2050-0449**

APPLICAZIONI	COD. ART.
POLARIS	
RZR 570 12-21, RZR 800 11-14, RZR 900 11-21, RZR 1000 16-21, RZR XP 16-21, RZR TS 1 18-21	**2050-0449**



INTERRUTTORE PER INDICATORI DI DIREZIONE COMPACT SXS PER UTV

- Interruttore momentaneo a levetta per indicatore di direzione a tre posizioni
- Pulsante delle 4 luci di emergenza
- Dimensioni: 64 mm LUNG x 38 mm LARG (2,5" x 1,5")
- L'interruttore a levetta misura 51 mm LUNG (2")
- Cavi da 91 cm (36")
- Plug-and-play con modulo indicatori di direzione SXS Custom Dynamics® (COD. ART. 2106-0449, vendita separata)

DESCRIZIONE	COD. ART.
Interruttore per indicatore di direzione Compact SXS per UTV	**2106-0582**

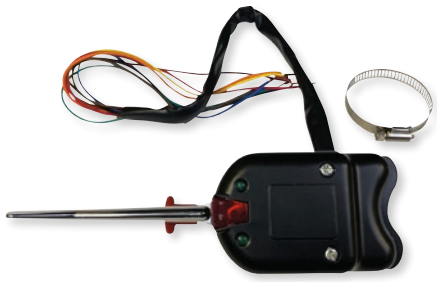

INTERRUTTORE PIANTONE STERZO UTV

- Interruttore a tre posizioni
- Quattro luci di emergenza integrate
- Indicatori di direzione integrati
- Luce freno posteriore/indicatore di direzione multiplex opzionale
- Fili da 91 cm (36"), 22 ATW
- Attacco incluso per il montaggio

DESCRIZIONE	COD. ART.
Interruttore per piantone sterzo UTV	**2106-0562**





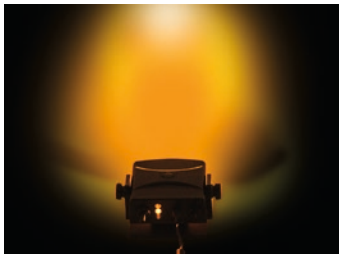

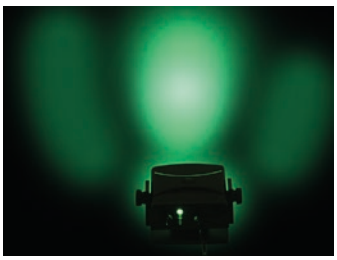

SISTEMA DI COMUNICAZIONE UNIVERSALE A LED TRULINK™

- Consente di inviare segnali visivi agli altri piloti
- Interruttore impermeabile a tre posizioni per inviare un segnale luminoso verde, giallo o giallo intermittente
- Gli indicatori LED servono a segnalare che stanno arrivando altri piloti, che un pilota ha bisogno di assistenza o che si è l'ultimo pilota del gruppo
- 18 LED gialli e 9 LED verdi
- Si collega alla presa di corrente 12 VCC o 12VCA
- Comprende una base di supporto standard con adesivo 3M™ e sistema di sgancio rapido in linea
- Batteria di scorta da 9 V
- Dimensioni con base di supporto 95 mm LUNG x 70 mm LARG x 38 mm ALT (3,75" x 2,75" x 1,5")

DESCRIZIONE	COD. ART.
Sistema di comunicazione universale a LED Trulink™	**2040-2031**

I codici articolo in GRASSETTO GRIGIO sono novità 2024

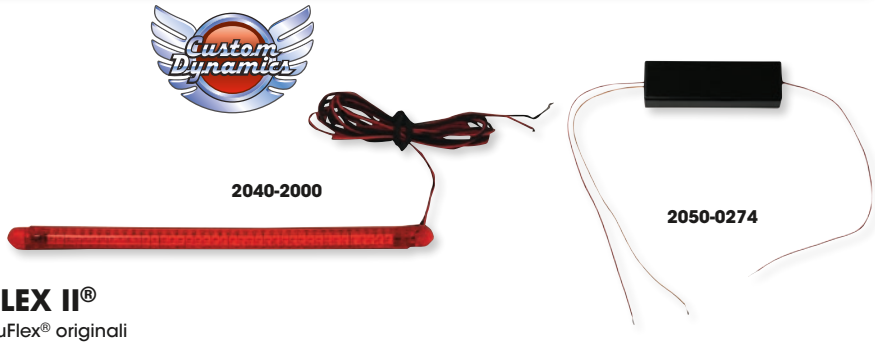

2040-2000

2050-0274

STRISCE LED FLESSIBILI TRUFLEX II®

- Quattro volte più brillanti rispetto alle luci TruFlex® originali
- Flessibilità elevata con design sfaccettato unico in grado di aumentare l'angolo visivo
- Disponibili con LED rossi o ambra con possibilità di scegliere tra tubi ambra, rossi o fumé resistenti ai raggi UV
- Ogni striscia viene fissata con nastro adesivo di qualità automobilistica
- Le strisce sono larghe 8 mm e alte 8 mm (0,33" x 0,33")

DESCRIZIONE	COD. ART.
40 LED (15 CM LUNG. (5,875"))	
Ambra/fumé	**2040-1999**
Rosso/rosso	**2040-2000**
Rosso/fumé	**2040-2001**

- I COD. ART. 2050-0274 e 2050-0275 convertono la luce TruFlex® II a due fili in una luce a tre fili: bassa densità, alta densità e messa terra (venduti separatamente)
- Compatibile con sistemi di messa a terra negativa da 12 Vcc
- Vendita singola

NOTA BENE: Per l'utilizzo come sistema a tre fili a doppia intensità, è necessario un trasformatore doppio; disponibile separatamente.

DESCRIZIONE	COD. ART.
ACCESSORI OPZIONALI	
Trasformatore filo doppio da 40 LED	**2050-0274**
Trasformatore filo doppio da 65 LED	**2050-0275**

KIT LED A VARIAZIONE DI COLORE PER GOLF CAR PROGLOW™

- Kit LED completo a variazione di colore per golf car ProGLOW™ con strisce LED pre-tagliate di diverse dimensioni, appositamente ideato per aggiungere l'illuminazione sottoscocca a qualsiasi golf car
- Le strisce LED sono dotate di connettori impermeabili con grado di protezione IP67
- Sono inclusi sdoppiatori, estensioni cavo e terminali ProGLOW™ così da poter realizzare le lunghezze ideali per un posizionamento e un'installazione senza complicazioni
- Il comando Bluetooth ProGLOW™ incluso si collega all'app ProGLOW™ dal tuo dispositivo IOS o Android per personalizzare o comandare le tue luci dai colori cangianti
- Un'interfaccia di facile navigazione consente di controllare e personalizzare fino a tre zone in modo indipendente con modalità a variazione di colore o a colore unico programmate
- È possibile selezionare combinazioni di colori infinite utilizzando il cerchio cromatico o la tecnologia di abbinamento colori con accesso alla telecamera, mentre barre di scorrimento facili da utilizzare ti consentono di regolare con precisione la luminosità e la velocità di ogni movimento



- I sistemi ProGLOW™ possono anche essere sincronizzati con la musica per un'esperienza audiovisiva completa
- La funzione di allarme freno opzionale può essere abilitata per una maggiore visibilità durante la guida
- Funzioni addizionali di monitoraggio batteria, timer e sicurezza ti garantiscono il pieno controllo delle luci quando non sono a vista
- Sistema universale per golf car, da 12 Vcc

DESCRIZIONE	COD. ART.
Kit LED golf car	2040-2992

LUCI LED BOLTZ

- LED luminosissimi color rosso per una luce che non passa inosservata
- Diametro di 16 mm ($^5/_8$")
- Si montano facilmente, in un foro di 13 mm ($^1/_2$"), con l'aiuto del cavo di 122 cm (4') fornito
- Le luci Boltz LED rosse sono luci a intensità doppia e a 3 fili
- Vendita in coppia



2040-2838



DESCRIZIONE	COD. ART.
Rosso, finitura nera	**2040-2838**

DESCRIZIONE	COD. ART.
Rosso, finitura levigata	**2040-2839**

LUCI LED AVVITABILI PER TARGA

- Dotate di LED bianchi luminosissimi con tecnologia COD (Chip On Board) per l'illuminazione della targa
- Semplice installazione con due cavi di 45,5 cm (18")
- Filettatura M-6 x 1"
- Compatibili con tutti i modelli con sistema di messa a terra negativa da 12 Vcc
- Diametro filettatura: 6 mm (0,232")
- Lunghezza filettatura: 15 mm (0,59")
- Diametro testa: 12 mm (0,469")
- Altezza testa: 18 mm (0,711")
- Vendita in coppia

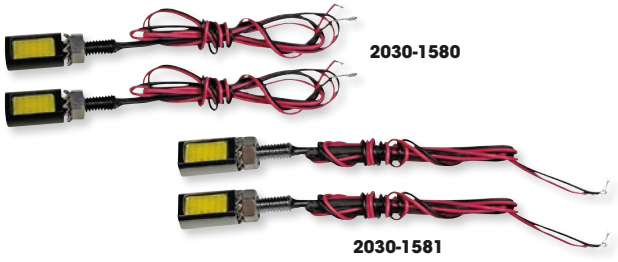

2030-1580

2030-1581

DESCRIZIONE	COD. ART.
Nero	2030-1580

DESCRIZIONE	COD. ART.
Cromato	2030-1581

I codici articolo in GRASSETTO GRIGIO sono novità 2024



LUCE ABITACOLO LED SERIE ELITE

- Regolazione dell'angolo della di 360°
- Opzioni di montaggio infinite
- Realizzate con nylon super resistente di altissima qualità
- Luce ricaricabile LED inclusa
- I supporti Custom Clamp System (CCS) sono progettati per essere montati su tutte le configurazioni di roll-bar tondo e profilato in modo personalizzato

DESCRIZIONE	COD. ART.
Luce abitacolo LED serie Elite	2040-3066

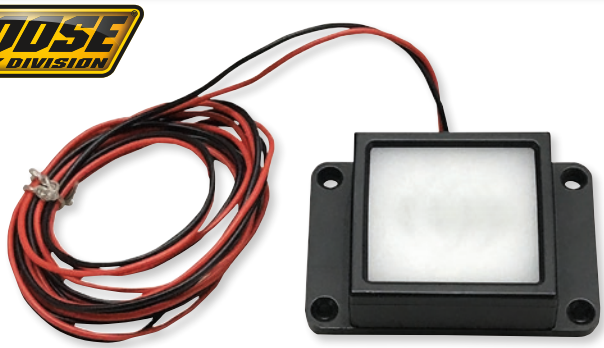

LUCE ABITACOLO LED

- Per l'accensione e lo spegnimento toccare il centro del pannello luminoso
- Pannello luminoso da 41 mm x 38 mm (1 5/8" x 1,5")
- Include 2 m di cavo di alimentazione
- Si installa con nastro biadesivo o con viti

DESCRIZIONE	COD. ART.
Luce abitacolo LED	2040-2878



LUCE DI LETTURA UTV

- Luce di lettura per guida notturna
- Le dimensioni di tipo standard li rendono compatibili con la maggior parte dei cruscotti (possono essere montati a incasso)
- Per l'accensione e lo spegnimento è sufficiente un semplice tocco
- Vendita singola

DESCRIZIONE	COD. ART.
Luce di lettura UTV	2106-0443



LUCE ABITACOLO OMEGA PER POLARIS RZR 1000

- Luce LED impermeabile, durevole e superbrillante
- Lavorazione in robusto alluminio billet 6061
- Dotata di guarnizione in gomma per resistere all'uso intenso
- Tre LED SMD; lente in policarbonato con alloggiamento ABS
- Circuito LED completamente sigillato con resina epossidica per garantire una tenuta permanente e impermeabile
- Omologazione SAE

DESCRIZIONE	COD. ART.
Luce abitacolo Omega	2040-1954



LUCI PARAFANGO RAT EYE

- Richiedono un foro di montaggio di 10 mm o 3/8"
- Per la maggior parte dei modelli di UTV servono quattro luci Rat Eye
- Gli alloggiamenti sono realizzati in robusto alluminio billet 6061
- Installazione semplice
- Disponibili in resistente finitura nera anodizzata con un LED bianco

DESCRIZIONE	COD. ART.
Luci parafango LED Rat Eye	2040-2155



KIT LUCI PER AREE DI CARICO INTERNE

- Le due barre luci LED da 13 cm (6") in resistente alloggiamento in gomma vengono fornite con nastro adesivo così da garantire il montaggio a qualsiasi superficie di montaggio semi-piatta
- Il kit è perfetto per illuminare il vano portaoggetti o l'area di carico
- Ogni barra di luci accende 18 LED bianchi offrendo un'illuminazione di livello superiore con un pratico tasto integrato di accensione e spegnimento e una chiusura automatica ogni 5 minuti per impedire un esaurimento della batteria
- Cablaggio a sgancio rapido e cavi di estensione garantiscono un'installazione semplice e un posizionamento ottimale
- Compatibili con tutti gli impianti da 12 Vcc

DESCRIZIONE	COD. ART.
Kit luci per aree di carico	2040-2994

I codici articolo in GRASSETTO GRIGIO sono novità 2024

POWERMADD

KIT LUCI LED AUTOMATICHE PER RETROMARCIA

PER ALCUNI MODELLI ATV E UTV POLARIS

- Il kit è un'unità programmabile che può essere usata su diversi modelli
- La luce LED si accende automaticamente nel momento in cui la macchina viene messa in retromarcia
- IP67; molto resistente
- Dimensioni: 99 mm LUNG x 27,9 mm LARG x 12,7 mm ALT (3,9" LUNG x 1,1" LARG x 0,5" ALT)
- Materiale per il montaggio necessario incluso
- L'illuminazione LED accessoria include una luce LED aggiuntiva e cablaggio per convertire il kit in una configurazione di luci doppia

2040-2794



DESCRIZIONE	COD. ART.
Kit luci accessorie LED	2040-2795

KIT LUCI LED PER RETROMARCIA

APPLICAZIONI	COD. ART.
ATV	
Sportsman 450 14-23	2040-2904
Sportsman 570 16-23	2040-2904
Scrambler 850/1000 20-23	2040-2904
Sportsman 850/1000 20-23	2040-2904
UTV	
Ranger 500 17-22	2040-2903
Ranger 570/Crew 14-23	2040-2903
RZR 570 12-22	**2040-2794**
Ranger 800/Crew 13-14	2040-2903
Ranger 900 Crew 14-19	2040-2903

APPLICAZIONI	COD. ART.
UTV (CONT)	
Ranger 900 XP 13-18	2040-2903
RZR 900 11-20, 23	**2040-2794**
RZR 900 S 15-20	**2040-2794**
RZR 4 900 12-17	**2040-2794**
RZR 4 900 S 18	**2040-2794**
General/General 4 1000 17-23	**2040-2794**
Ranger 1000 XP/XP Crew 17-23	2040-2903
RZR 1000 S 16-20, 23	**2040-2794**
RZR 4 1000 16	**2040-2794**
RZR XP/4 1000 14-23	**2040-2794**

APPLICAZIONI	COD. ART.
UTV (CONT)	
RZR XP 1000 S 18-20	**2040-2794**
RZR XP 4 1000 S 19-23	**2040-2794**
RZR XP/4 Turbo 16-23	**2040-2794**
RZR XP Turbo S 18-23	**2040-2794**
RZR XP 4 Turbo S 19-23	**2040-2794**
RZR Pro XP/4/S Turbo 20-23	**2040-2794**
RZR Turbo R/4 22-23	**2040-2794**
RZR Pro R/4 22-23	**2040-2794**



2040-2288



2040-2289

POWERMADD

KIT LUCI LED AUTOMATICHE PER RETROMARCIA

PER ATV/UTV YAMAHA

- Installazione facile con materiale di montaggio Plug-n-play
- Alloggiamento luce LED e staffe in alluminio
- Attivazione automatica quando viene inserita la retromarcia
- Interruttore impermeabile che include funzione di bypass manuale
- Grado di impermeabilità IP67; 800 lumen
- Durata di 30.000 ore

APPLICAZIONI	COD. ART.
ATV Grizzly e Kodiak	**2040-2288**

APPLICAZIONI	COD. ART.
UTV Rhino, Viking, Wolverine	**2040-2289**

KOSO® Feel The Speed

ECE Type Approved

LUCE PER TARGA LED CURVA

- La struttura universale, snella e compatta si adatta alla maggior parte delle moto, degli ATV e degli scooter
- Per impianti da 12 V
- Fornita con cavi già collegati
- Di colore nero
- Dimensioni: 45 mm LUNG x 27 mm LARG x 12 mm ALT
- Con omologazione ECE
- Vendita singola





DESCRIZIONE	COD. ART.
Luce LED curvata per targa	**2030-1957**

K&S TECHNOLOGIES INCORPORATED

VITI DI MONTAGGIO PER PORTATARGA LED

- Viti di montaggio per portatarga
- Luce LED a lato di ciascuna vite
- Acciaio inossidabile (14 mm di diametro, 28 mm LARG)



DESCRIZIONE	COD. ART.
Viti di montaggio per portatarga LED	**2030-0291**

I codici articolo in GRASSETTO GRIGIO sono novità 2024



0616-0331 | 0616-0330 | 0616-0329 | 2106-0413 | 2106-0415 | 2106-0446 | 2106-0451 | 2106-0454



2106-0455 | 2106-0476 | 2106-0443 | 2106-0482 | 2106-0484 | 2106-0509 | 2106-0537 | 2106-0538

INTERRUTTORI A BILANCIERE

- Retroilluminazione LED per la guida notturna
- Progettati pensando alle sollecitazioni della guida offroad
- Le dimensioni di tipo standard li rendono compatibili con la maggior parte dei cruscotti (possono essere montati a incasso)
- Superficie antiscivolo per un uso più facile su terreni accidentati
- Vendita singola

DESCRIZIONE	COLORE	COD. ART.
Verricello (due posizioni, bipolare)	-	0616-0331
Barra luci LED (una posizione, polo singolo)	-	0616-0328
Stereo (una posizione, polo singolo)	-	0616-0330
Luce asta bandiera (una posizione, polo singolo)	-	0616-0329
Interruttore di accensione/spegnimento	Rosso	2106-0413
Interruttore di accensione/spegnimento	Blu	2106-0414
Interruttore di accensione/spegnimento	Verde	2106-0483
Riscaldamento	-	2106-0415
Luce tetto	-	2106-0416
Luce Zombie	-	2106-0417
Interruttore di accensione/spegnimento barra luci	Rosso	2106-0446
Interruttore di accensione/spegnimento asta bandiera	Rosso	2106-0447
Interruttore di accensione/spegnimento stereo	Rosso	2106-0448
Interruttore di accensione/spegnimento riscaldamento	Rosso	2106-0449
Interruttore di accensione/spegnimento luce tetto	Rosso	2106-0450
Interruttore di accensione/spegnimento luce tetto Zombie	Rosso	2106-0451
Interruttore verricello (due posizioni, bipolare)	Rosso	2106-0452
Interruttore di accensione/spegnimento luce sottoscocca	Blu	2106-0453

DESCRIZIONE	COLORE	COD. ART.
Interruttore di accensione/spegnimento luce sottoscocca	Rosso	2106-0454
Luce ventola	Blu	2106-0455
Luce ventola	Rosso	2106-0456
Indicatore di direzione	-	2106-0476
Luce per lettura mappe	-	2106-0443
Clacson	Blu	2106-0481
Clacson	Rosso	2106-0482
Intercom	Blu	2106-0484
Intercom	Rosso	2106-0485
Faro abbagliante/anabbagliante	Blu	2106-0509
Faro abbagliante/anabbagliante	Rosso	2106-0510
Ventilazione casco	Blu	2106-0536
Ventilazione casco	Rosso	2106-0537
Ausiliario	Blu	2106-0538
Barra luci paracolpi	Blu	2106-0550
Barra luci paracolpi	Rosso	2106-0551
Window	Blu	2106-0573
Window	Rosso	2106-0574



2106-0591 | 2106-0594 | 2106-0595 | 2106-0598 | 2106-0600 | 2106-0601

INTERRUTTORI A BASSO PROFILO

- Retroilluminazione LED per la guida notturna
- Progettati pensando alle sollecitazioni della guida offroad
- Le dimensioni di tipo standard li rendono compatibili con la maggior parte dei cruscotti (possono essere montati a incasso)
- Superficie antiscivolo per un uso più facile su terreni accidentati
- Vendita singola

DESCRIZIONE	COLORE	COD. ART.
Barra luci	Blu	2106-0591
Barra luci	Rosso	2106-0592
Interruttore di accensione/spegnimento	Blu	2106-0593

DESCRIZIONE	COLORE	COD. ART.
Interruttore di accensione/spegnimento	Rosso	2106-0594
Luce tetto	Blu	2106-0595
Luce tetto	Rosso	2106-0596
Luce bandiera	Blu	2106-0597

DESCRIZIONE	COLORE	COD. ART.
Luce bandiera	Rosso	2106-0598
Clacson	Blu	2106-0599
Clacson	Rosso	2106-0600
Verricello	Blu	2106-0601
Verricello	Rosso	2106-0602

I codici articolo in GRASSETTO GRIGIO sono novità 2024

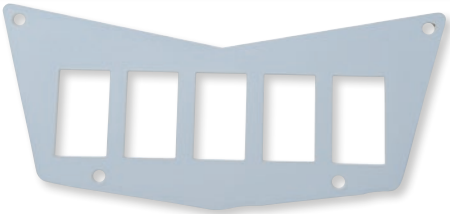

0521-1710

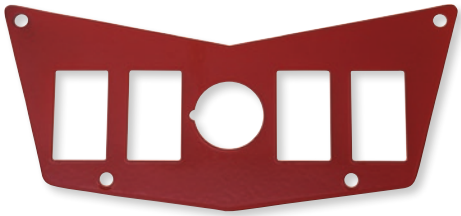

0521-1716

PIASTRE CENTRALI CRUSCOTTO

PER POLARIS RZR 570 12-18, RZR 800 08-14, RZR 900 11-14

- Consentono di aggiungere interruttori per luci e accessori al tuo RZR e donano un look esclusivo
- In acciaio resistente verniciato a polvere
- Disponibili in due colori diversi
- Interruttori non inclusi

DESCRIZIONE	COD. ART.
Per 5 interruttori, bianco	0521-1710
Per 4 interruttori, rosso	0521-1716

PIASTRA INTERRUTTORI PER CRUSCOTTO UNIVERSALE

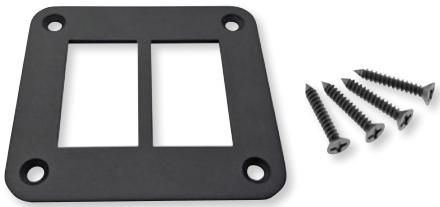

- In resistente alluminio
- Disponibile nella versione a 2 o 4 interruttori
- Viene fornita con viti per l'installazione

DESCRIZIONE	COD. ART.
Per 2 interruttori	0521-1799
Per 4 interruttori	0521-1800

ADATTATORI A PRESSIONE PER INTERRUTTORE



- Per l'adattamento dello spazio per interruttore tipo Carling® alle misure di 36,8 mm x 21 mm (1,45" x 0,830")
- Per l'utilizzo sui modelli Polaris dotati di spazi per interruttore di grandi dimensioni
- Venduti in confezioni da 3

DESCRIZIONE	COD. ART.
Adattatori a pressione per interruttore	2106-0529

CAVI SDOPPIATORI



- Questo set di cavi ti consente di collegare facilmente un interruttore a 5 poli
- Il set include terminale femmina a 5 poli, terminale maschio a 3 poli e cinque cavi

DESCRIZIONE	COD. ART.
Cavi sdoppiatori alimentazione/terra	2106-0583

MODULO INDICATORI DI DIREZIONE PER LAMPEGGIAMENTO SEQUENZIALE DINAMICO



- Consente di avere tre indicatori di direzione LED separati installati sul retro della moto e di lampeggiare in modo sequenziale
- I LED funzionano anche come luci freno e di marcia
- Misura universale, istruzioni di montaggio incluse
- L'equalizzatore di carico integrato impedisce l'intermittenza rapida
- Lampeggiamento sequenziale dinamico: Una volta premuto il pulsante dell'indicatore di direzione, il primo LED si accende e si rispegne, seguito dal secondo e dal terzo che ugualmente si accendono e si rispengono, a questo punto la sequenza inizia nuovamente da capo

DESCRIZIONE	COD. ART.
Modulo dinamico	2050-0307

I codici articolo in GRASSETTO GRIGIO sono novità 2024



2050-0451

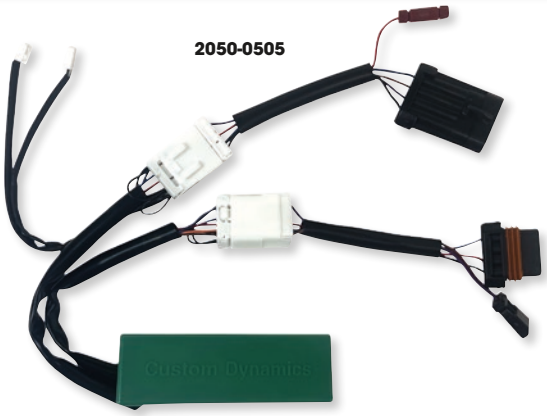

2050-0505

MODULI SMART TRIPLE PLAY®

- Converte gli indicatori di direzione posteriori in luci di marcia-freno-svolta
- Funzionano con LED o lampadine incandescenti
- Dieci sequenze intermittenti per il freno integrate selezionabili all'utente (l'utente può anche scegliere l'assenza di luci intermittenti sul freno)
- Le 10 intensità della luce di marcia selezionabili dall'utente consentono di regolare la luminosità della luce di marcia rispetto alla luce codone centrale
- Possibilità di applicare sequenze intermittenza/lampeggiamento del freno solo alla luce codone centrale, solo agli indicatori di direzione posteriori o a entrambi
- Protezione da cortocircuito integrata
- Custodia sigillata e impermeabile
- Design snello: 11 cm x 36 mm x 15 mm (4,2" x 1,4" x 0,6")

APPLICAZIONI	COD. ART.
POLARIS	
RZR 900 15-19	**2050-0451**
RZR S 900 15-20	**2050-0451**
RZR S4 900 18	**2050-0451**
RZR 4 900 15-17	**2050-0451**

APPLICAZIONI	COD. ART.
POLARIS (CONT)	
General 1000/General XP 1000 18-24	**2050-0505**
RZR S 1000 16-20	**2050-0451**
RZR XP 1000 15-17	**2050-0451**
RZR XP 1000 (con Ride Command 2) 17-18	**2050-0452**

APPLICAZIONI	COD. ART.
POLARIS (CONT)	
RZR XP 4 1000 15-18	**2050-0451**
RZR XP Turbo/XP 4 Turbo 16-18	**2050-0451**



TERMINALI A SGANCIO RAPIDO A 4 FILI RESISTENTI AGLI AGENTI ATMOSFERICI UNIVERSALI

- Terminale a sgancio rapido per qualsiasi dispositivo di illuminazione ausiliaria a due, tre o quattro connettori
- Cavi 22 AWG
- Cavo lungo 38 cm (15")
- Connettori a quattro poli JAE

DESCRIZIONE	COD. ART.
Terminali a sgancio rapido a 4 fili resistenti agli agenti atmosferici universali	**2130-0316**

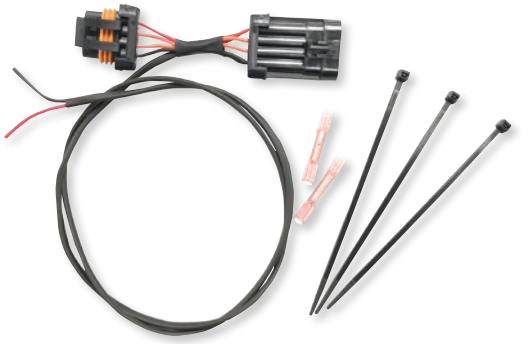

CAVO DI ALIMENTAZIONE PER LUCE TARGA O BANDIERA

PER POLARIS RZR 900 E XP 1000 15-20

- Cablaggio composto da quattro connettori precablati
- Installazione plug-n-play
- Lunghezza di 91 cm (3")
- Giunto termorestringente in dotazione

DESCRIZIONE	COD. ART.
Cavo di alimentazione per luce targa/bandiera	**2130-0239**



CAVO DI ALIMENTAZIONE PER LUCI FRENO E POSTERIORI

PER POLARIS RZR900/1000 XP TURBO 15-20

- Installazione plug-n-play
- Si collega al cablaggio delle luci posteriori di serie
- Cavo di alimentazione: freno, luci posteriori e messa a terra
- Fascette stringicavo e giunti termorestringenti in dotazione

DESCRIZIONE	COD. ART.
Cavo di alimentazione per luci freno e posteriori	**2130-0238**

I codici articolo in GRASSETTO GRIGIO sono novità 2024



RELÈ DI INTERMITTENZA DA 12 V

- Relè digitale
- 12 volt

DESCRIZIONE	COD. ART.
Tre connettori	2130-0206



RELÈ DI INTERMITTENZA MINI DA 12 V

- Relè digitale
- 12 V
- Dimensioni: 10 mm di diametro x 22 mm di lunghezza

DESCRIZIONE	COD. ART.
Relè di intermittenza mini da 12 V	2130-0315

2130-0219



RELÈ INTERMITTENZA

- Fanno funzionare gli indicatori di direzione aftermarket
- Disponibile per indicatori di direzione LED

DESCRIZIONE	VOLT	POTENZA MASSIMA	COD. ART.
Relè intermittenza per LED con 2 terminali (confezione da 10)	12 V	30 W	2130-0219
Relè intermittenza per LED con 3 terminali (confezione da 10)	12 V	30 W	2130-0220
Relè intermittenza per LED con 2 terminali	12 V	30 W	2130-0181

2130-0215



MINI RELÈ

- Con staffe, per una facile installazione
- Normalmente aperti, con 4 terminali
- Vendita in confezioni da 10

DESCRIZIONE	COD. ART.
Relè da 12 V 30 A con resistenza (confezione da 10)	2130-0215
Relè da 12 V 30 A (confezione da 10)	2130-0217

2130-0143



PRESE RELÈ

- Vendute singolarmente o in confezioni da 10

DESCRIZIONE	COD. ART.
Attacchi per relè terminali da 6,3 mm (unità singola)	2130-0143
Attacchi per relè terminali da 6,3 mm (confezione da 10)	2130-0216



2130-0150



2130-0149

PORTALAMPADA PER LAMPADINE A FILAMENTO

- Portalampada di altissima qualità per lampadine a filamento
- Vendita singola

DESCRIZIONE	COD. ART.
Attacco con cavo per BA15S	2130-0150
Portalampada con cavo per BA15D con tappo	2130-0149



2130-0146



2130-0147



2130-0184

PORTALAMPADA PER LAMPADINE TUTTO VETRO

- Portalampada di alta qualità per lampadine tutto vetro
- Ricambi ideali in sostituzione di portalampada rotti
- Vendita singola

PORTALAMPADA	COD. ART.
W2,1x9,5D senza cavi	2130-0146
W2,1x9,5D con cavi	2130-0147
W3x16Q con cavi	2130-0184

2130-0218



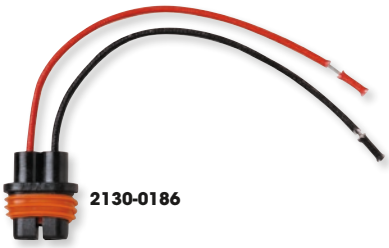

2130-0186

PORTALAMPADA PER LAMPADINE ALOGENE

- Portalampada di altissima qualità per lampadine alogene
- Vendita singola o in confezioni da 10

DESCRIZIONE	COD. ART.
Attacco per lampadina H4 P43T (confezione da 10)	2130-0218
Attacco per H8/H9/H11 con cavi	2130-0186

I codici articolo in GRASSETTO GRIGIO sono novità 2024



2060-0395

Per maggiori dettagli, consultare la tabella

LAMPADINE A SILURO

- Usate nella maggior parte delle moto più comuni
- Vendita al rivenditore in confezioni da 10; vendita al consumatore singolarmente

VOLT	WATT	TIPO	DIMENSIONI	COD. ART.
12 V	18 W	SV8,5	15 mm x 41 mm	**2060-0391**
12 V	C5 W	SV8,5	11 mm x 35 mm	**2060-0395**[1]
12 V	10 W	SV8,5	11 mm x 35 mm	**2060-0396**
12 V	5 W	SV8,5	11 mm x 40 mm	**2060-0404**
12 V	10 W	SV8,5	11 mm x 40 mm	**2060-0405**
12 V	3 W	SV5,5	6,2 mm x 28 mm	**2060-0412**

[1] Omologazione ECE.

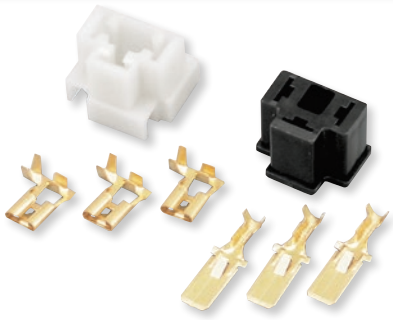

CONNETTORE PER LAMPADINA H4

- Per sostituire la luce del faro con una lampadina H4 P43T, il ricambio e un'applicazione custom

DESCRIZIONE	COD. ART.
Connettore per lampadina H4	**2120-0429**

Per maggiori dettagli, consultare la tabella

LAMPADINE ALOGENE PER FARI

- Fanno della notte giorno: per vedere ed essere visti!
- Lampadine alogene luminose per moto moderne
- Installazione semplice
- Vendute singolarmente o in confezioni da 10

TIPO	VOLT	WATT	PORTALAMPADA	QUANTITÀ	COD. ART.
H1	12 V	55 W	P14,5S	Unità singola	**2060-0364**[1]
H3	12 V	55 W	PK22S	Unità singola	**2060-0366**[1]
H4	12 V	60/55W	P43T	confezione da 10	**2060-0543**
H7	12 V	55 W	PX26D	confezione da 10	**2060-0541**
H8	12 V	35 W	PGJ19-1	Unità singola	**2060-0361**
H9	12 V	65 W	PGJ19-5	Unità singola	**2060-0362**
H11	12 V	55 W	PGJ19-2	Unità singola	**2060-0363**[1]
HB3	12 V	60 W	P20D	Unità singola	**2060-0373**[1]
HB4	12 V	51 W	P22D	Unità singola	**2060-0374**[1]
HS1	12 V	35/35W	PX43T	confezione da 10	**2060-0542**
R2	12 V	45/40W	P45T	Unità singola	**2060-0389**[1]
S2	12 V	35/35W	BA20D	confezione da 10	**2060-0548**

[1] Omologazione ECE.



Per maggiori dettagli, consultare la tabella

LAMPADINE ALOGENE

- I ricambi alogeni di lampadine standard generano un luce più brillante
- Vendita al rivenditore in confezioni da 10; vendita al consumatore singolarmente



2060-0368



2060-0400

VOLT	WATT	ATTACCO	COD. ART.
12 V	6 W	BAX9S	**2060-0368**[1]
12 V	21 W	BAY9S	**2060-0371**[1]
12 V	5 W	BA9S	**2060-0400**

[1] Omologazione ECE.

Per maggiori dettagli, consultare la tabella

LAMPADINE FARO A FILAMENTO

- Lampadine faro anteriore a filamento
- Compatibili con molte moto e scooter vintage
- Vendute singolarmente o in confezioni da 10



2060-0546



2060-0544

VOLT	WATT	PORTALAMPADA	QUANTITÀ	COD. ART.
12 V	25/25W	BA20D	Unità singola	**2060-0386**[1]
12 V	25/25W	BA20D	confezione da 10	**2060-0546**
12 V	35/35W	BA20D	confezione da 10	**2060-0547**
12 V	45/40W	BA20D	confezione da 10	**2060-0545**
12 V	15 W	P26S	confezione da 10	**2060-0544**

[1] Omologazione ECE.

Per maggiori dettagli, consultare la tabella

LAMPADINE TUTTO VETRO A FILAMENTO

- Compatibili con tutte le moto
- Vendita al rivenditore in confezioni da 10; vendita al consumatore singolarmente



2060-0370



2060-0382

VOLT	WATT	TIPO	ATTACCO	COD. ART.
12 V	5 W	-	W2,1x9,5D	**2060-0370**
12 V	21 W	T20	W3x16D	**2060-0381**
12 V	21 W	T20/ambra	W3x16D	**2060-0382**
12 V	21/5W	T20	W3x16Q	**2060-0384**
12 V	3 W	T10	W2,1x9,5D	**2060-0402**[1]
12 V	1,2 W	T5	W2x4,6D	**2060-0403**
12 V	2 W	T10	W2,1x9,5d	**2060-0406**
12 V	5 W	T10	W2,1x9,5D	**2060-0407**[1]
12 V	5 W	T10/ambra	W2,1x9,5D	**2060-0408**
12 V	2 W	T5	W2x4,6D	**2060-0409**
12 V	2,3 W	-	W2x4,6D	**2060-0411**
12 V	16 W	T15	W2,1x9	**2060-0421**[1]
12 V	27/7W	-	W2,5x16Q	**2060-0497**
12 V	25/25W	-	P15d-25-1	**2060-0616**
12 V	35/35W	-	P15d-25-1	**2060-0617**

[1] Omologazione ECE.

I codici articolo in GRASSETTO GRIGIO sono novità 2024

FLOSSER

ECE Type Approved

Per maggiori dettagli, consultare la tabella

2060-0367



2060-0385



2060-0398



2060-0399



LAMPADINE A FILAMENTO

- La scelta economica per indicatori di direzione e luci freno
- Vendita al rivenditore in confezioni da 10; vendita al consumatore singolarmente

VOLT	WATT	SPECIALE	ATTACCO	COD. ART.
12 V	5 W	-	BA9S	**2060-0367**
12 V	20 W	-	BA9S	**2060-0369**
12 V	10 W	-	BA15S	**2060-0375**[1]
12 V	10 W	Ambra	BAU15S	**2060-0376**
12 V	15 W	A globo	BA15S	**2060-0378**
12 V	4 W	-	BA9S	**2060-0380**
12 V	3 W	-	BA9S	**2060-0385**
12 V	5 W	-	BA15S	**2060-0393**[1]
12 V	2 W	-	BA9S	**2060-0397**
12 V	2 W	-	BA7S	**2060-0398**

VOLT	WATT	SPECIALE	ATTACCO	COD. ART.
12 V	21 W	A globo	BA15S	**2060-0399**
12 V	4 W	-	BA9S	**2060-0401**[1]
12 V	18/5W	-	BAY15D	**2060-0413**
12 V	21/5W	-	BAY15D	**2060-0414**[1]
12 V	21/5W	Ambra	BAY15D	**2060-0415**
12 V	21 W	-	BA15S	**2060-0417**[1]
12 V	21 W	Ambra	BAU15S	**2060-0418**[1]
12 V	21 W	-	BA15D	**2060-0419**
12 V	21 W	-	BAU15S	**2060-0420**
12 V	21 W	Ambra	BA15S	**2060-0540**

[1] Omologazione ECE.

MOOSE RACING

KIT DI FARI LED

- Sostituto diretto per lampadine alogene COD. ART. OEM 4012279
- Design Plug-n-play
- Vendita in coppia

NOTA BENE: Non compatibile con modelli Ranger di medie dimensioni



APPLICAZIONI	COD. ART.
KAWASAKI	
Non-LE Pro FX/T, Pro FX/R (tutti)	**2001-2480**
POLARIS	
570 Full-Size/Crew Ranger (solo tubo profilato) 15-21[1]	**2001-2480**
800/800 Crew Ranger 11-14[1]	**2001-2480**
800 6x6/900 Diesel Ranger 11-14[1]	**2001-2480**
800/800S RZR, 800RZR 4 11-14[2]	**2001-2480**
900 Crew Ranger 14-16[1]	**2001-2480**

APPLICAZIONI	COD. ART.
POLARIS (CONT)	
900S/Trail RZR 15-20[2]	**2001-2480**
900/1000 Ranger (tutti i modelli) 13-21[1]	**2001-2480**
1000/1000-4 General (solo modelli Standard/Sport) 16-20[3]	**2001-2480**
1000RZR 14-20 (solo tutti i modelli con lampadine removibili)[3]	**2001-2480**

[1] Deve avere luci abbaglianti/anabbaglianti.
[2] Deve avere solo lampadine sostituibili e fari abbaglianti/anabbaglianti.
[3] Non compatibile con modelli General Deluxe e Premium 21 (proiettore sigillato).

RIVCO

LAMPADINA DI RICAMBIO FARO LED

PER LAMPADINE ALOGENE H4

- Per sostituire le lampadine per faro standard
- Tutti i vantaggi di un faro LED a un prezzo nettamente inferiore
- Compatibili con parabola e alloggiamento lampadina di serie
- Fascio di luce di colore bianco luce diurna (non giallo) di 6000 K (6000 Kelvin), senza colorazione blu
- Ballast integrato con ventola di dissipazione del calore
- Offre un'altissima resa luminosa da 6000 lumen



- Semplice e rapida installazione fai da te
- Il kit include quattro diversi adattatori di montaggio per assicurare la compatibilità con il 90% dei modelli
- Durata della lampadina di 30.000 ore

DESCRIZIONE	COD. ART.
Lampadina di ricambio faro LED	**2060-0653**

RIVCO

LAMPADINE LED DI RICAMBIO PER LAMPADINE H6M/P15D

- 2000 lumen
- Disponibili in bianco brillante da 6000 K o ambra, perfette in condizioni di polvere e nebbia
- Vendita singola

2060-0801



COLORE LAMPADINA	COD. ART.
Ambra	2060-0801

COLORE LAMPADINA	COD. ART.
Bianco	2060-0802

I codici articolo in GRASSETTO GRIGIO sono novità 2024

VITERIA E ARTICOLI PROMOZIONALI

Kit materiale di montaggio/ dadi/viti/rondelle 1224-1226
Fascette/fascette stringicavo/rivetti 1226-1227
Guanti da lavoro. 1227
Gazebo/accessori 1228
Tavoli da da bar 1229
Sgabelli da bar. 1229
Ombrelli 1229
Banner/espositori. 1230-1232
Tappeti/tappetini da officina 1230, 1232
Adesivi. 1231-1232
Cappellini 1232





KIT BULLONERIA METRICA DA 180 PEZZI CON BULLONI E VITI CLASSE 12.9

- Il kit da 180 pezzi contiene una selezione di dadi, bulloni e rondelle comunemente utilizzati per riparare moto offroad e da strada
- Tutte le viti e i bulloni contenuti nel kit sono ad alta resistenza, classe 12.9
- Non affidare la tua preziosa moto alle viti di classe inferiore dei kit economici
- Comprende pezzi del corpo moto e bulloneria per le leve di messa in moto
- Scatola in plastica compatta e duratura con chiusura a scatto e scomparti divisori, da riporre comodamente nella auto, nel camion e nel rimorchio o nella cassetta degli attrezzi (dimensioni: 28 cm x 20,5 cm x 51 mm (11" x 8" x 2"))

DESCRIZIONE	COD. ART.
Kit bulloneria metrica da 180 pezzi con bulloni e viti classe 12.9	MP33-1100

IL KIT COMPRENDE 10 DI CIASCUNO DEI SEGUENTI PEZZI

Dadi flangiati da 8 mm	Viti a brugola da 6 x 25	Rondelle piane da 8 mm	Dadi autobloccanti da 6 mm	Viti con incasso a croce e testa cilindrica da 6 x 30
Dadi esagonali da 6 mm	Viti a brugola da 8 x 30	Rondelle per parafango da 6 mm	Dadi Fuji da 8 mm	Bulloni flangiati 6 x 30
Rondelle piane da 6 mm	Dadi autobloccanti da 8 mm	Bulloni flangiati da 6 x 16	Viti con incasso a croce e testa cilindrica da 6 x 16	Bulloni flangiati 8 x 30
Rondelle piane da 10 mm	Dadi esagonali da 8 mm	Bulloni flangiati da 8 x 16		



KIT BULLONERIA CON VITI METRICHE A TESTA FLANGIATA

- Materiale per il montaggio grado 5 con finitura zincata
- Assortimento di viti a testa flangiata di 6 mm da 6x10 a 6x45 e viti a testa flangiata di 8 mm da 8x16 a 8x50 (a incrementi di 5 mm)
- Venduto in una scatola di dimensioni pari a 34,5 cm x 23,5 cm ($13^1/_2$" x $9^1/_4$")

DESCRIZIONE	COD. ART.
Kit bulloni metrici flangiati; 150 pz.	MP33-0300

CONTENUTO DEL KIT	CONTENUTO DEL KIT	CONTENUTO DEL KIT	CONTENUTO DEL KIT	CONTENUTO DEL KIT
Bulloni flangiati 6 x 10	Bulloni flangiati 6 x 25	Bulloni flangiati 6 x 40	Bulloni flangiati 8 x 20	Bulloni flangiati 8 x 35
Bulloni flangiati 6 x 16	Bulloni flangiati 6 x 30	Bulloni flangiati 6 x 45	Bulloni flangiati 8 x 25	Bulloni flangiati 8 x 40
Bulloni flangiati 6 x 20	Bulloni flangiati 6 x 35	Bulloni flangiati 8 x 16	Bulloni flangiati 8 x 30	Bulloni flangiati 8 x 50



KIT BULLONERIA METRICA DA 52 PEZZI

- Assortimento di 52 pezzi dei più comuni materiali per il montaggio di ricambio in stile OE per moto da strada e fuoristrada e ATV
- Classe metrica 8,8 per una resistenza e durata eccezionali
- Finitura zincata a lunga durata per la massima protezione dalla corrosione
- Dimensioni ideali per il trasporto nella cassetta degli attrezzi o nella borsa laterale

DESCRIZIONE	COD. ART.
Kit bulloneria metrica da 52 pezzi	2404-0549

CONTENUTO DEL KIT

DESCRIZIONE	DIMENSIONI	QUANTITÀ
Bulloni flangiati	M6x1,0x20	4
Bulloni flangiati	M6x1,0x16	8
Bulloni flangiati	M6x1,0x12	4
Bulloni flangiati	M6x1,0x25	4

DESCRIZIONE	DIMENSIONI	QUANTITÀ
Bulloni flangiati	M6x1,0x30	4
Bulloni flangiati	M8x1,25x16	2
Bulloni flangiati	M8x1,25x20	2
Viti con incasso a croce e testa cilindrica	M5x0,8x10	4

DESCRIZIONE	DIMENSIONI	QUANTITÀ
Dadi flangiati	M6x1,0	2
Dadi flangiati	M8x1,25	2
Rondelle per parafango	6 mmx22 mm	6
Rondelle per parafango	6 mmx16 mm	10

I codici articolo in GRASSETTO GRIGIO sono novità 2024



KIT BULLONERIA IN CONFEZIONI SINGOLE

- Pratico espositore con 12 confezioni singole di mini kit bulloneria
- Ciascuna confezione di mini kit bulloneria contiene 22 dadi, viti e rondelle del tipo più comune per riparazioni offroad/MX
- Per le moderne moto offroad, da cross ed enduro
- Finitura chiara e zincata
- Dimensioni ideali per il trasporto nella borsa porta attrezzi per le riparazioni rapide sul posto
- Venduti in un cartoncino con 12 confezioni

DESCRIZIONE	COD. ART.
Kit bulloneria in confezioni singole	2401-0097

DESCRIZIONE	QUANTITÀ	USI TIPICI
Dado flangiato da 6 mm	2	Parafanghi
Dado flangiato da 10 mm	2	Cilindro, pedale di avviamento
Rondella piana da 6 mm	2	Parafango, fianchetti laterali, varie
Dado flangiato da 8 mm	2	Fissaggio motore, fissaggio scarico
Dado flangiato da 8x16	2	Bullone sella
Rondella per parafango da 6 mm	2	Parafango, fianchetto laterale, varie

DESCRIZIONE	QUANTITÀ	USI TIPICI
Rondella piana da 8 mm	2	Parafango, fianchetto laterale, varie
Bullone flangiato da 6x16	2	Radiatore, convogliatore radiatore, scatola filtro, bullone sella Kawasaki
Dado autobloccante 6 mm	2	Leve
Bullone flangiato da 6x20	2	Fianchetti laterali
Vite con incasso a croce e testa cilindrica da 6x20	2	Bracciali leva



ASSORTIMENTO O-RING UNIVERSALI SAE E METRICO DA 270 PZ

- Resistenza a temperature elevate fino a 371 °C (700 °F) e a olio, gas, liquido di raffreddamento e sostanze chimiche
- Utilizzato per sigillare tubi olio, componenti del sistema di alimentazione e condotti del liquido di raffreddamento su moto, ATV, UTV, moto d'acqua e motoslitte

DESCRIZIONE	COD. ART.
Assortimento di o-ring da 270 pezzi	2402-0163



VITI IN TITANIO

- Realizzate in titanio Ti-6AL-4V di qualità aerospaziale
- Lavorazione a CNC
- Peso ultraleggero
- Disponibili in confezioni di due, tre, quattro o sei pezzi

DESCRIZIONE	COD. ART.
M6x10; confezione da 2	2404-0828
M6x11; confezione da 6	2404-0854
M6x12; confezione da 2	2404-0829
M6x12; confezione da 6	2404-0837
M6x14; confezione da 6	2404-0838
M6x15; confezione da 2	2404-0830

DESCRIZIONE	COD. ART.
M6x20; confezione da 2	2404-0831
M6x25; confezione da 2	2404-0832
M6x30; confezione da 2	2404-0833
M6x35; confezione da 2	2404-0834
M6x40; confezione da 2	2404-0835
M6x45; confezione da 2	2404-0836

DESCRIZIONE	COD. ART.
M6x65; confezione da 2	2404-0850
M6x70; confezione da 2	2404-0851
M6x75; confezione da 2	2404-0852
M8x25; confezione da 4	2404-0818
M8x30; confezione da 2	2404-0819
M8x30; confezione da 4	2404-0821

DESCRIZIONE	COD. ART.
M8x35; confezione da 2	2404-0807
M8x35; confezione da 4	2404-0808
M8x40; confezione da 2	2404-0822
M8x40; confezione da 4	2404-0823
M8x45; confezione da 4	2404-0824
M8x50; confezione da 4	2404-0825

I codici articolo in GRASSETTO GRIGIO sono novità 2024

SISTEMI DI SCARICO
PALE DA NEVE E ATTREZZI AGRICOLI
VERRICELLI E SUPPORTI
AUDIO
ACCESSORI GENERICI E SISTEMI ANTIFURTO
PORTAPACCHI E ACCESSORI
BAULETTI E VALIGIE
PLASTICHE E CARROZZERIA
RINFORZI E PROTEZIONI
COMPONENTI MANUBRIO
CERCHI E ACCESSORI
FRENI
CINGHIE, CATENE, PIGNONI E CORONE
TRASMISSIONE
SOSPENSIONI
MOTORE E IMPIANTO DI RAFFREDDAMENTO
IMPIANTO ARIA E CARBURANTE
COMPONENTI ELETTRICI
ILLUMINAZIONE
VITERIA E ARTICOLI PROMOZIONALI
INDICE


2401-1318

KIT PERNI CILINDRO

- I perni sono realizzati in acciaio legato di qualità aeronautica trattato termicamente con resistenza alla trazione di 180.000 psi
- I dadi sono in acciaio billet lavorato ad alta resistenza e trattato termicamente
- Sia i perni sia i dadi presentano filettature rullate per garantire la massima resistenza possibile
- Finitura ossidata nera per garantire la resistenza alla corrosione
- Venduti in kit

APPLICAZIONI	COD. ART.
HONDA	
TRX400 EX FourTrax 99-00	**2401-1318**
TRX400EX Sportrax 01-05	**2401-1318**
TRX400EX 06-08	**2401-1318**
TRX400X 09 12-14	**2401-1318**

APPLICAZIONI	COD. ART.
YAMAHA	
YFM660 Grizzly 02-08 (tutti)	**2401-1316**
YFM660F Raptor 01-05 (tutti)	**2401-1316**
YXR660 Rhino 06-07 (tutti)	**2401-1316**
YFM700 Grizzly FI 4x4 07-23 (tutti)	**2401-1319**

APPLICAZIONI	COD. ART.
YAMAHA (CONT)	
YFM700 Kodiak 4x4 19-23 (tutti)	**2401-1319**
YFM700R Raptor 06-24 (tutti)	**2401-1319**
YFM700 Viking/Viking VI 14-22 (tutti)	**2401-1319**

FASCETTE STRINGICAVO ZIGRINATE

- Design autobloccante per un'installazione rapida e sicura
- Ideali per applicazioni dove non è possibile escludere corrosione, vibrazioni e temperature elevate
- Perfette per il fissaggio di bende su scarico e collettore
- Disponibili in due colori: acciaio inossidabile 316 argentato e poliestere verniciato a polvere nero
- Disponibili nelle lunghezze di 20,3 cm (8") o 35,6 cm (14")
- Vendita in confezioni da 8


2120-0642


2120-0645

DESCRIZIONE	COD. ART.
Argento, 20,3 cm (8")	**2120-0642**
Nero, 20,3 cm (8")	**2120-0643**

DESCRIZIONE	COD. ART.
Argento, 35,6 cm (14")	**2120-0644**
Nero, 35,6 cm (14")	**2120-0645**

FASCETTE STRINGICAVO

- Fascette in nylon 6/6 ad alta resistenza
- Trattate con additivi anti-UV per evitare sbiaditure o indebolimento
- Disponibili in confezioni da 30 pezzi di diversa lunghezza: lunghezze di 10 cm (4"), 15 cm (6") e 20,5 cm (8")
- Disponibili nei colori nero, grigio, arancione e bianco


2404-0587


2404-0588


2404-0589


2404-0586

COLORE	COD. ART.
Nero	**2404-0587**

COLORE	COD. ART.
Grigio	**2404-0588**

COLORE	COD. ART.
Arancione	**2404-0589**

COLORE	COD. ART.
Bianco	**2404-0586**

FASCETTE SFUSE

- Ottima resistenza grazie al materiale in nylon più resistente alla trazione
- Le confezioni sfuse comprendono 100 fascette fornite in sacchetto di plastica
- Sono disponibili cinque lunghezze
- Di colore nero


LCT4


LCT7


LCT15

DESCRIZIONE	COD. ART.
10 cm (4")	**LCT4**
14 cm (5,5")	**LCT5**

DESCRIZIONE	COD. ART.
19 cm (7,5")	**LCT7**
28 cm (11")	**LCT11**

DESCRIZIONE	COD. ART.
38 cm (15")	**LCT15**

I codici articolo in GRASSETTO GRIGIO sono novità 2024

WSM PERFORMANCE PARTS

FASCETTE MINI IN ACCIAIO INOSSIDABILE

- Fascette mini in acciaio inossidabile per numerose applicazioni
- Vendita singola


161A

DIMENSIONI	COD. ART.
6 mm - 16 mm ($^1/_4$" - $^5/_8$")	**161**
8 mm - 22 mm ($^5/_{16}$" - $^7/_8$")	**161A**

DIMENSIONI	COD. ART.
10 mm - 27 mm ($^3/_8$" - $1^1/_{16}$")	**2404-0033**
13 mm - 38 mm ($^1/_2$" - $1^1/_2$")	**2404-0034**

DIMENSIONI	COD. ART.
19 mm - 44 mm ($^3/_4$" - $1^3/_4$")	**2404-0035**
25 mm - 51 mm (1" - 2")	**161B**

MOOSE RACING

FASCETTE A CRICCHETTO IN NYLON

- I vantaggi: realizzate in un unico pezzo, non ingombrano, a sgancio rapido e non sono necessari particolari utensili per installarle
- Di colore nero
- Disponibili in confezioni da 16 e 100
- La confezione da 16 pezzi include quattro fascette da 8 mm, quattro da 9 mm, quattro da 10 mm e quattro da 12 mm
- La confezione da 100 pezzi include 25 fascette da 8 mm, 25 da 9 mm, 25 da 10 mm e 25 da 12 mm


2402-0164

DESCRIZIONE	COD. ART.
Confezione da 16	**2402-0164**

DESCRIZIONE	COD. ART.
Confezione da 100	**2402-0165**

GARDNER WESTCOTT

GUIDE TUBO

- In acciaio inossidabile da 6,5 mm ($^1/_4$") con fori di montaggio dotati di protezioni in gomma interne
- Disponibili nelle dimensioni con diametro interno da 4,8 mm a 9,5 mm ($^3/_{16}$" e fino a $^3/_8$")
- Ideali per cablaggio, tubi e cavi di montaggio
- Vendute in confezioni da 10


DS-190725

DESCRIZIONE	COD. ART.
Diametro interno di 4,8 mm ($^3/_{16}$")	**DS-190711**

DESCRIZIONE	COD. ART.
Diametro interno di 6,4 mm ($^1/_4$")	**DS-190718**

DESCRIZIONE	COD. ART.
Diametro interno di 7,8 mm ($^5/_{16}$")	**DS-190725**

DESCRIZIONE	COD. ART.
Diametro interno di 9,5 mm ($^3/_8$")	**DS-190732**

QUAD LOGIC

RIVETTI

- Per l'installazione non è necessario alcun utensile
- La caratteristica "push to lock" consente un fissaggio sicuro e senza sforzi
- Vendita in confezioni da 12 pezzi



DESCRIZIONE	COD. ART.
Rivetti	**0521-2016**

Motion Pro

GUANTI DA LAVORO

- In similpelle di altissima qualità resistente e lavabile
- Polsino lungo per una perfetta aderenza e una maggiore protezione del polso
- Palmo rinforzato con imbottitura ergonomica
- Palmo e dita traforati per una ventilazione migliore
- Vestibilità comoda per moltissime posizioni delle mani
- Design elegante per una facile manovrabilità in spazi ristretti



DIMENSIONI	COD. ART.
L	**3350-0162**

I codici articolo in **GRASSETTO GRIGIO** sono novità 2024

SISTEMI DI SCARICO
PALE DA NEVE E ATTREZZI AGRICOLI
VERRICELLI E SUPPORTI
AUDIO
ACCESSORI GENERICI E SISTEMI ANTIFURTO
PORTAPACCHI E ACCESSORI
BAULETTI E VALIGIE
PLASTICHE E CARROZZERIA
RINFORZI E PROTEZIONI
COMPONENTI MANUBRIO
CERCHI E ACCESSORI
FRENI
CINGHIE, CATENE, PIGNONI E CORONE
TRASMISSIONE
SOSPENSIONI
MOTORE E IMPIANTO DI RAFFREDDAMENTO
IMPIANTO ARIA E CARBURANTE
COMPONENTI ELETTRICI
ILLUMINAZIONE
VITERIA E ARTICOLI PROMOZIONALI
INDICE



COPERTURA PER GAZEBO PIEGHEVOLE MOOSE RACING AGROID

- Copertura di ricambio di alta qualità da 305 cm x 457 cm (10' x 15') per gazebo Moose Racing Agroid COD. ART. 4030-0061
- Tessuto rinforzato rivestito in PVC, resistente all'acqua e ai raggi UV

DESCRIZIONE	COD. ART.
Copertura di ricambio per gazebo Moose Racing Agroid	4030-0063

4030-0011



GAZEBO EZ-UP

- Gazebo 305 cm x 305 cm, ideale per molte condizioni meteorologiche
- Telaio in acciaio con copertura in tessuto cucito
- Sono disponibili anche pareti laterali opzionali

DESCRIZIONE	COD. ART.
Gazebo	4030-0011
Parete laterale	4030-0012



DESCRIZIONE	COD. ART.
Scolapioggia	4030-0028

SCOLAPIOGGIA TWIN AIR

- Per far scolare la pioggia tra due gazebi
- Dimensioni: 3 m x 3 m

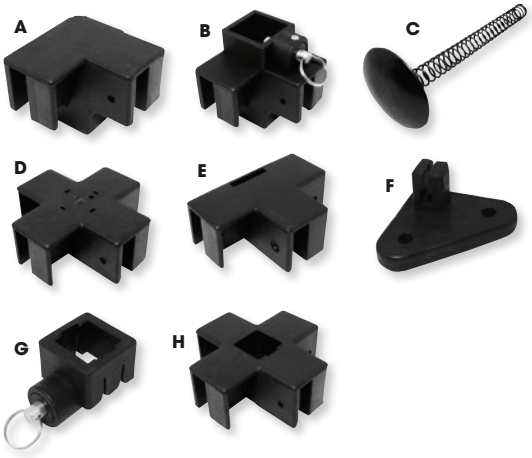



PARTI DI RICAMBIO PER GAZEBO PIEGHEVOLI

- Per gazebo Moose Racing Agroid COD. ART. 4030-0061 (305 cm x 460 cm (10' x 15')) o gazebo Moose COD. ART. 4030-0061 (305 cm x 305 cm, (10' x 10'))

PER GAZEBO PIEGHEVOLI DA 305 CM X 305 CM (10' X 10')

DESCRIZIONE	COD. ART.
(A) Raccordo angolare superiore in plastica per gamba angolare standard	4030-0048
(B) Raccordo inferiore in plastica per gamba angolare standard (a trazione)	4030-0049
(C) Tappo superiore in plastica per asta centrale standard	4030-0050
(D) Raccordo inferiore in plastica per asta centrale standard	4030-0051
(E) Raccordo in plastica per traversa standard o resistente	4030-0052
(F) Piedino in plastica per gamba gazebo standard	4030-0053
(G) Perno di bloccaggio in plastica per supporto inferiore gamba standard	4030-0054
Raccordo superiore in plastica per asta centrale standard	4030-0021
(H) Raccordo superiore in plastica per asta centrale standard	4030-0055
Gamba di ricambio	4030-0056
Pareti laterali di ricambio (set da 3)	4030-0033
Traversa in plastica	4030-0057

PER GAZEBO PIEGHEVOLI DA 305 CM X 460 CM (10' X 15')

DESCRIZIONE	COD. ART.
Base	4030-0037
Tappo superiore per asta centrale	4030-0038
Raccordo superiore per gamba angolare	4030-0039
Raccordo inferiore per gamba angolare	4030-0040
Raccordo per croce	4030-0041
Raccordo superiore per asta centrale	4030-0042
Raccordo inferiore per asta centrale	4030-0043
Perno di bloccaggio per supporto inferiore gamba	4030-0044
Croce	4030-0045
Parete laterale di 305 cm x 460 cm (10' X 15')	4030-0064

I codici articolo in GRASSETTO GRIGIO sono novità 2024



9905-0181 | 9905-0182 | 9905-0185

PARTS EUROPE

TAVOLO DA BAR ROTONDO

- Misura 30" di diametro
- Vendita singola

DESCRIZIONE	COD. ART.
Moose Utility	9905-0181

DESCRIZIONE	COD. ART.
Moose Racing	9905-0182

DESCRIZIONE	COD. ART.
Parts Europe	9905-0185

PARTS EUROPE

SGABELLI DA BAR

- Con brillante logo stampato sulla parte superiore
- Piedistallo cromato estremamente lucido
- Ideali per i banchi da negozio o per l'officina
- È necessario eseguire alcune operazioni di montaggio



9905-0153 | 9905-0156

DESCRIZIONE	COD. ART.
MOOSE RACING	
Sgabello da bar	9905-0153
Seduta di ricambio	9905-0154

DESCRIZIONE	COD. ART.
MOOSE UTILITY	
Seduta di ricambio	9905-0156

100%

OMBRELLI

- Per stare sempre asciutti e all'ombra con eleganza
- Diametro di 107 cm (42") da aperto
- Lunghezza complessiva di 92 1/4 cm (37,5")



9501-0133 | 9501-0132

COLORE	COD. ART.
Blu/rosso	9501-0133

COLORE	COD. ART.
Bianco	9501-0132



SCAR

OMBRELLO SCAR

- Ombrello di alta qualità
- Diametro di 130 cm da aperto
- Apertura automatica

DESCRIZIONE	COD. ART.
Ombrello	9501-0183

Twin Air

OMBRELLO TWIN AIR

- Ombrello in fibra di vetro Twin Air
- Ombrello pieghevole molto ampio in fibra di vetro, per tenerti asciutto e/o proteggerti dal sole

DESCRIZIONE	COD. ART.
Ombrello Twin Air	9905-0046

I codici articolo in **GRASSETTO GRIGIO** sono novità 2024



TAPPETO ATV

- Protegge il pavimento e l'ambiente
- Assorbe olio, acqua e polvere
- Facile da pulire, fondo in gomma e antiscivolo
- Disponibile in una varietà di colori
- Soddisfa le norme ambientali FIM
- Dimensioni: 63" LARG x 83 3/4" LUNG

DESCRIZIONE	COD. ART.
Tappeto ATV	9201-0075



TAPPETO DA OFFICINA

- Non solo è perfetto per dare un tocco di stile alla tua officina, ma rispetta anche l'ambiente
- Il tappeto moto è infatti in grado di assorbire fino a 6 litri di liquido, come ad esempio il refrigerante del radiatore, insieme ad altre sostanze a base di solvente che possono rappresentare un pericolo per l'ambiente
- Estremamente leggero, può anche essere facilmente lavato e riutilizzato
- Dimensioni: 80 cm x 200 cm (31 1/2" LARG x 78 3/4" LUNG)

DESCRIZIONE	COD. ART.
Moose Racing	9501-0215

TAPPETO DA OFFICINA PICCOLO

- Tappeto da officina che rispetta l'ambiente
- È in grado di assorbire e intrappolare fino a 6 litri di liquido, come il refrigerante per radiatore, l'olio e qualsiasi altro prodotto a base di solvente che potrebbe danneggiare l'ambiente; può essere anche utilizzato all'entrata del negozio per assorbire il fango e l'acqua
- Ultraleggero, facile da lavare e riutilizzabile
- Dimensioni: 79 cm x 78,74 cm (31" x 30")

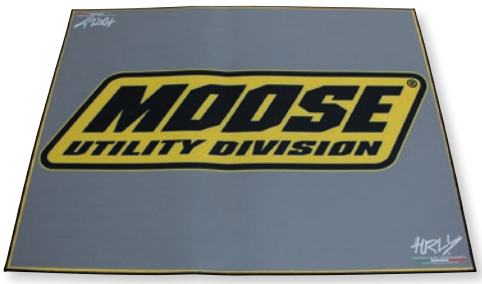

DESCRIZIONE	COD. ART.
M.U.D.	9905-0099



9905-0066



9905-0065

BANNER

BANNER PER PISTA

- In resistente vinile, peso netto 283 g (10 once)
- Ottima visibilità esterna
- Occhielli in ottone per un facile fissaggio a pareti, gazebo, recinzioni, box o stand espositivi

BANNER PER NEGOZIO

- In resistente vinile, peso netto 283 g (10 once)
- Perfetto per gli ambienti interni ed esterni
- Occhielli in ottone per un facile fissaggio a pareti, gazebo, recinzioni, box o stand espositivi

DESCRIZIONE	DIMENSIONI	COD. ART.
Banner per pista, nero	91 cm LARG x 213 cm LUNG (36" x 84")	9905-0066
Banner per negozio, nero	Dimensioni: 58,5 cm LARG x 119 cm LUNG (23" x 47")	9905-0065



9904-0985



9904-0986

BANNER

- Presenta al cliente i prodotti Moose Utility Division
- Vendita singola

DESCRIZIONE	COD. ART.
Banner per pista M.U.D. (91 cm x 213 cm (36" x 84"))	9904-0985

DESCRIZIONE	COD. ART.
Banner per negozio M.U.D. (58,5 cm x 119 cm (23" x 47"))	9904-0986

I codici articolo in GRASSETTO GRIGIO sono novità 2024



SCAFFALE ESPOSITORE BATTERIE

- Regge batterie, caricabatterie, tester e booster
- Dimensioni: 700 mm ALT x 610 mm LARG x 500 mm PROF

DESCRIZIONE	COD. ART.
Scaffale espositore batterie	9903-0656



ESPOSITORE P.O.P PER MANOPOLE ODI ESPOSITORE

DESCRIZIONE	COD. ART.
Espositore P.O.P. per manopole	9903-0625

BANNER DA GARA

- Banner da gara K&N
- Banner con scritta "The World's Best Air Filter", 183 cm x 107 cm (72" x 42")



DESCRIZIONE	COD. ART.
Banner	9901-1406



9901-2875



9901-0778



9901-0779

ADESIVI

- Adesivi con logo K&N

DESCRIZIONE	COD. ART.
ADESIVI CON LOGO	
Bianco (9,4 cm x 5,4 cm)	9901-2875

DESCRIZIONE	COD. ART.
ADESIVO RESISTENTE ALLE ALTE TEMPERATURE	
Nero (11 cm x 32 mm) ($4^1/_4$" x $1^1/_4$")	9901-0778
Bianco (11 cm x 32 mm) ($4^1/_4$" x $1^1/_4$")	9901-0779

ADESIVI

- Adesivi vivaci e colorati Parts Europe in due formati
- Logo rosso e blu su sfondo bianco
- Adesivi da 25 mm ALT x 10 cm LUNG (1" x 4") venduti in confezioni da 10
- Adesivi da 76 mm ALT x 20,5 cm LUNG (3" x 8") venduti in confezioni da 10

DESCRIZIONE	COD. ART.
25 mm ALT x 10 cm LUNG (1" x 4") (confezione da 10)	9904-0784

DESCRIZIONE	COD. ART.
76 mm ALT x 20,5 cm LUNG (3" x 8") (confezione da 10)	9904-0785

I codici articolo in GRASSETTO GRIGIO sono novità 2024



ESPOSITORE A PARETE TWIN AIR

- Accattivante espositore a sei ganci

DESCRIZIONE	COD. ART.
Espositore a parete Twin Air	9903-0623



TAPPETO DA OFFICINA

- Progettato da Twin Air per rispettare i regolamenti FIM in materia ambientale
- Soddisfa tutte le norme ambientali relativi alla penetrazione di sporco e olio nel terreno
- Assorbe ogni perdita o fuoriuscita
- La parte inferiore gommata impedisce alle sostanze chimiche di penetrare nel terreno

DESCRIZIONE	COD. ART.
250 cm x 190 cm	9301-0059



BANNER PER PISTA TWIN AIR

- Banner per pista in poliestere
- Dimensioni: 300 cm x 80 cm

DESCRIZIONE	COD. ART.
Banner per pista Twin Air	9905-0045



9901-1214



9901-2105

ADESIVI AUTHORIZED DEALER

- Disponibili per l'uso al chiuso o all'aperto
- Riportano il logo Twin Air e la dicitura "AUTHORIZED DEALER"
- Dimensioni: 110 mm x 200 mm

DESCRIZIONE	COD. ART.
Lato interno vetrina	9901-1214

DESCRIZIONE	COD. ART.
Lato esterno vetrina	9901-2105



1011-2438

ADESIVI TWIN AIR

- Adesivi ovali Twin Air

DESCRIZIONE	COD. ART.
100 mm x 40 mm	1011-2438
456 mm x 166 mm	4320-1507



Retro

DENSO CAPPELLINO DENSO

- Taglia unica

MISURE	COD. ART.
Taglia unica	9904-1624

I codici articolo in GRASSETTO GRIGIO sono novità 2024

A

Abbassamento, kit 793
ACCESSORI GENERICI E SISTEMI ANTIFURTO 101-114
Accessori kit cerchi 331-333
Accessori portapacchi/guide pianale 118
Accessori verricello 70
Accossato
Leve freno/frizione 267
Adattatori attacco a sfera/basi/bracci d'attacco per supporti RAM Mounts 83, 90-94
Adattatori di montaggio pala da neve 35
Adattatori freno di stazionamento paramani 242
Adattatori gancio di traino 53
Adattatori interruttore 1218
Adattatori manubrio maggiorato 215
Adattatori per attacco videocamera GoPro 93
Adattatori per collegamento accessori alla batteria 1118
Adattatori per specchietto 290
Adattatori per specchietto centrale 290
Adattatori per supporti braccio 84
Adattatori per videocamera/camcorder 93
Adattatori poli batteria 1118
Adattatori scarico 9
Adattatori sonda temperatura acqua 1177
Adattatori sonde temperatura olio 1177-1178
Adattatori specchietto laterale 291
Adesivi 15, 185-188, 1012, 1231-1232
Adesivi "Authorized dealer" 1232
Adesivi logo 185
Adesivi rivenditore 1232
Adesivi scarico 15
Agganci per portapacchi 126
Airhead
Kit primo soccorso impermeabile 113
Airsal
Kit cilindro 899
Kit pistone 899
Akrapovic
Sistema di scarico 10
Tappi scarico per lavaggio moto 31
Alberi a camme 869-872
Alberi cardanici 740-741, 745
Alberi cardanici giunto 744
Alberi di trasmissione 740-741, 745
Alberi girante pompa dell'acqua 994
Alberi motore Stroker 902-903
Alberi motore/kit 902-904
Alberi pompa acqua 994
Alberi, trasmissione 740-741, 745
All Balls Racing
Accessori verricello 70
Alberi di trasmissione 745
Attacchi rimorchio 54
Cuscinetti ruota 368
Dado di fermo pompa carburante e guarnizione 1056-1057
Filtri aria 1062-1066
Gabbie 762-763
Giunti universali 755-762
Kit cuffie semiasse 666-696
Kit di riparazione pompa carburante 1052-1055
Kit di riparazione pompa primer carburatore 1045
Kit isolamento batteria 1119
Moduli pompa carburante 1049-1051
Perni ruota 625-631
Pinza freno, kit di riparazione 505-506
Sensori di velocità 1179
Termostati 1011-1012
Verricelli 70
Allarmi retromarcia 1199
Alloggiamenti perno ruota 632
Alloggiamenti verricello completi 61
Ammortizzatori 794-797
Ammortizzatori di sterzo 218
Ammortizzatori per cassone ribaltabile 154
Ammortizzatori sterzo a gas regolabili 217
AMS
Cerchi 334-336, 340
Cerchi in acciaio 340
Ancoraggi cinghie di fissaggio, perno girevole 118
Anelli d'arresto spilli 1032
Anelli di sicurezza, contralbero 635
Anelli di tenuta pistone 880-893
Anelli di traino 112
Anello d'arresto spillo 1032
ARC
Kit bracciale frizione 267
Leve frizione completa 267
Leve partenza a caldo verticali 267
Asciugatore cuffie semiasse 113
Asciugatore per casco 113
Asciugatore per casco/guanti/stivali 113
Asciugatore per guanti 113
Asta bandiera di sicurezza 109
Asta cambio 284
Aste di prolunga spie di avvertimento lampeggianti 1207
Aste di spinta 38-43
Aste di spinta idrauliche 38-43
Aste di spinta pala da neve 38-43
Aste portabandiera 110, 1207
Athena
Bielle 907
Cilindri/kit di cilindri 899
Cuscinetti albero motore 910
Filtri olio 981
Guarnizione siliconica liquida 935
Guarnizioni 933-934
Kit getti venturi a doppio getto 1036
Kit guarnizioni smeriglio 933
Kit pistoni forgiati 892
Paraoli forcella 835
Paraoli motore 936
Attacchi a sfera rimorchio 54
Attacchi accessori 107
Attacchi bandiera a sgancio rapido 1207
Attacchi cuffie semiasse 644, 665
Attacchi di fissaggio gabbia 107
Attacchi manubrio 99, 215, 267
Attacchi per accessori 99
Attacchi per accessori roll-bar 107
Attacchi per base magnetici 93
Attacchi portatarga 184
Attacchi rimorchio 52-54
Attacchi specchietto 293
Attacchi specchietto su bracciale frizione 293
Attacchi Track 94
Attacchi Twist N Lock 118
Attacchi, Adel 1227
Attacchi, cinghia roll-bar 107
Attacchi, cuffia semiasse 644, 665
Attacchi, manubri oversize 215
Attacchi, scarico 9
Attacchi/fascette silenziatore 17
Attacchi/supporti per dispositivi 99/107
Attacchi/supporti/accessori iPhone 74-98, 100
Attacchi/supporti/basi di supporto smartphone 83-89, 91-96, 98, 100

I codici articolo in **GRASSETTO GRIGIO** sono novità 2024

INDICE

Attacco a Y tubo riscaldamento 148
Attacco tubo freno 498
Attrezzo per la pulizia getti carburatore 1036
Attuatori cambio marcia 904

ATV Tek
- Adattatori specchietto laterale, UTV 291
- Borse multitasca 137
- Borse parafango 144
- Paletta parasole, UTV 291
- Specchietti, UTV 291

AUDIO 72-100

Auvray
- Antifurto con sistema di ancoraggio su pavimento e a muro 105
- Lucchetti 104-105
- Staffe 105
- Supporto per bloccadischi 104

Avviatore di emergenza 1120
Avviatore di emergenza portatile 1120

B

Badlands
- Moduli per indicatori di direzione 1218

Bandiere 110
Bandierine 114
Banner 1230-1232
Banner per negozio 1232
Banner per pista 1232

Barkbusters
- Contrappesi manubrio esterni 235
- Kit morsetti Multi-fit 235
- Manopole 253
- Materiale per il montaggio paramani 235
- Materiale per il montaggio paramani e accessori 233, 235
- Paramani, deflettori e plastiche paramani 231-234
- Piastra di protezione per paramani 233
- Supporti paramani 234-235
- Terminali manubrio 260

Barnett
- Kit di conversione molla frizione 943
- Kit/dischi/molle frizione 944-945

Barre di torsione 856-857
Barre di torsione a distanza elevata dal terreno 857
Barre luci 1205-1206, 1209-1210
Barre luci LED 1205-1206, 1209-1210
Barre luci posteriori 1205
Barre per sistemi cintura a quattro punti, UTV 175-176
Barre stabilizzatrici 856
Basi di supporto elettroniche 88
Basi di supporto verricello 60

Bassani
- Sistema di scarico 10

Batterie 1096-1117
Batterie al litio 1101

BAULETTI E VALIGIE 127-145

Bauletti 128-131, 133-135
Bauletti/bauli cargo 128-131, 133-135
Bauli 128-131, 133-135
Bauli anteriori 130-131
Bauli AQUA Box 95
Bauli AQUA impermeabili 95
Bauli ATV in alluminio 131
Bauli posteriori 128-131
Benda 24
Benda per collettore di scarico 23-24
Bende scarico 23-24
Bielle 905-907
Bielle/kit 907
Bielle/kit motore 907
Biellette per barra stabilizzatrice 856-857
Biellette terminali per barra stabilizzatrice 856

Bikase
- Borsa frigo morbida CoolKase 140
- Reti elastiche 145

Blackbird Racing
- Fogli adesivi Crystal 185
- Kit adesivi logo 188
- Numeri 190
- Paracolpi 211

Bloccadisco 104
Blocchetti di accensione 1162-1164
Blocchetti interruttori manubrio per Polaris 1165
Bobine di accensione 1123-1125, 1131-1136
Bobine di alimentazione 1124-1125
Bobine di eccitazione 1124-1125, 1131-1136
Bobine luci 1124-1125
Bobine, accensione/illuminazione/alimentazione/pick-up/eccitatore/generatore di impulsi 1123-1125, 1131-1136
Boccole ammortizzatore 806
Boccole frizione 969
Boccole peso frizione 969
Boccole sonda lambda, tappi e rondelle 1021
Boccole sospensioni 806
Borracce 109
Borsa frigo morbida 140
Borsa per cinghia trasmissione 520
Borse codone/borse portapacchi 136, 142
Borse frigo 140
Borse Hydration 139
Borse manubrio 145
Borse multitasca 136-139
Borse parafango 144
Borse passeggero 142
Borse portapacchi/borse codone 136, 142
Borse portautensili 140
Borse rullo 138, 142
Borse tubo 138
Borse/zaini impermeabili 142
Borse/zaini impermeabili ed ermetici 142
Borse/zaini parafango 144

Boyesen
- Coperchio frizione 971
- Coperchio pompa acqua e kit girante 993
- Coperchio pompa di ripresa 1083
- Coperchio pompa di ripresa Quick-Shot 1083
- Lamelle 1081
- Manopole 263
- Manopole di ricambio per sistema di manopole Shokout per ATV 263
- Pacchi lamellari 1081
- Quick-Shot 3 per carburatori FCR 1083
- Quickstart per carburatori FCR 1083

Braccetti sterzo inferiori 810
Bracci a doppio attacco 73
Bracci nebulizzatore 57
Bracci sospensione 810
Bracciali frizione 266
Braccio d'attacco per attecchi a sfera da 25,4 mm (1") 73

BS Battery
- Avviatore di emergenza scatola elettrica 1120
- Batterie 1096-1100, 1105
- Caricabatterie 1120
- Scaffale espositore batterie 1231
- Tabella applicazioni batterie 1106-1117
- Tester per batteria 1121

Bullone a espansione di ricambio 192

Bullster
- Parabrezza/cupolini 162

Busbar 1196

I codici articolo in GRASSETTO GRIGIO sono novità 2024

C

Cabine chiuse UTV 147
Cablaggi 1192-1196
Cablaggi blocchetto di accensione 1192-1196
Cablaggi elettrici 1192
Cablaggi faro 1192-1196
Cablaggi iniezione carburante 1192-1196
Cablaggi interruttori manubrio 1192-1196
Cablaggi per la riparazione luci posteriori 1192-1196
Cablaggi per regolatore/raddrizzatore 1143-1144
Cablaggi pompa carburante 1192-1196
Cablaggi pulse busbar 1192-1196
Cablaggi raddrizzatore/regolatore 1144
Cablaggi sensore di velocità 1192-1196
Cablaggi sensore trasmissione 1192-1196
Cablaggi sensori T-map 1192-1196
Cablaggi sensori TPS 1192-1196
Cablaggio con interruttore 1192
Cablaggio manubrio 1196
Cablaggio sensori temperatura 1192-1196
Cablaggio valvola regolazione minimo 1192-1196
Caliber
Tappetini di trazione per pneumatici 112
Calze protettive per radiatori 988
Calze protettive, radiatore 988
Camere di espansione 1021
Camiciatura, cavo 1197
Camicie cilindro 901
Camso
Cingoli e componenti per ATV/UTV 386-394
Candele 1126-1128
Candele E3 1127
Candele Iridium 1127
Cappellini 1232
Cappellini/cappelli 1232
Cappotte morbide UTV 150-151
Cappucci candele 1128-1129
Carburatori 1022-1024
Carenatura parte anteriore da corsa ATV 167-172
Carenatura parte anteriore Racing, ATV 167-172
Carenature 165-172
Carenature ATV 167-172
Carenature UTV 165-166
Caricabatterie 1120
Caricabatterie USB 73, 75
Caricabatterie USB doppi 73
Carrucole 68
Catene da neve 385
Catene di distribuzione 877-878
Catene di distribuzione motore 878
Catene di trasmissione 537-547, 875-877
Catene, pneumatico 385
Cavi audio 73, 75
Cavi batteria 1119
Cavi cambio marcia 271-275, 281
Cavi candela 1128, 1130
Cavi candela motorino di avviamento 1159
Cavi caricabatterie 1119
Cavi comandi 265, 271-280, 282
Cavi comando 265, 271-282
Cavi di accensione 1128, 1130
Cavi di alimentazione 154
Cavi freno 265, 271-280, 282
Cavi freno a mano anteriori/posteriori 271-280
Cavi freno a mano 271-280
Cavi frizione 271-280, 282
Cavi gas 265, 271-280, 282
Cavi leva cambio 281
Cavi sdoppiatori alimentazione/terra 1218
Cavi starter 271-275
Cavi tachimetro 271-275
Cavi, OEM colorati 1197
Cavi, sponda posteriore 154
Cavi/cordoncino verricello 61, 64, 69
Cavo di alimentazione luce asta portabandiera 1219
Cavo di alimentazione luce codone 1219
Cavo di alimentazione luce freno 1219
Cavo di alimentazione per luce targa o luce asta portabandiera 1219
Cavo di alimentazione targa 1219
Cavo di prolunga USB 1121
Cavo di recupero 64
Cavo elettrico, colorato 1197
Cavo Power Vision CX 1018
Cavo, colorato 1197
Centauro
Guarnizioni coperchio frizione 932
Guarnizioni di aspirazione 1044
Guarnizioni lato generatore 932
Guarnizioni raccordo di scarico 25-26
Guarnizioni scarico 25-26
Centauro (CONT)
Guarnizioni silenziatore 25-26
Guarnizioni/paraoli motore 932
Centralina iniezione elettronica Power Commander 1016
Centraline CDI 1122-1123
Centraline CDI Hot Shot 1122-1123
Centraline EFI 1021
Centraline gestione iniezione carburante 1021
Cerchi 295-330, 334-340
CERCHI E ACCESSORI 294-394
Cestelli 132
Cestelli anteriori 132
Cestelli frizione 950-952
Cestelli posteriori 132
Champion in un kit di bauli 339
Champion
Candele 1128
Cappucci candele 1129
Chiodi da ghiaccio 383-384
Chris Products
Barre luci 1210
Cifre 189-190
Cilindri/kit di cilindri 898-900
Cinghie di traino 112
Cinghie fermabagagli 141
Cinghie pala da neve 64
Cinghie passeggero 113
Cinghie per pala da neve 64
Cinghie trasmissione 514-536
Cinghie verricello 64, 69
Cinghie, borse/valigie 141
CINGHIE, CATENE, PIGNONI E CORONE 513-560
Cingoli e componenti per ATV/UTV 386-394
Cingoli per UTV/ ATV e componenti 386-394
Cinte protettive per albero 64, 69
Cinturini per supporti cellulare 98
Cinturini per supporti cellulare iOmount 98
Cinturini per supporti telefono 84
Ciro
Attacchi manubrio 99
Attacchi per accessori 99
Kit cinghie di fissaggio 141
Portapacchi 141
Portatazza e portabevande 109
Supporto per Smartphone/GPS 99
Clacson 1198-1199, 1207
Clip carenatura/parafango 174
Clip di tenuta, pistone 880-893

I codici articolo in GRASSETTO GRIGIO sono novità 2024

Cobra
Fascette scarico 30

Cobra/PowerMadd
Parabrezza 155
Collare di bloccaggio morbido 64
Collari, cavo verricello 68
Collegamenti tubi radiatore 991
Collettori 4 tempi 7, 9, 12, 15, 18
Collettori aspirazione 1042, 1044
Collettori di scarico 9, 15
Collettori/marmitte a espansione/silenziatori 6-19

Colony
Giunti tubo termorestringente 1185
Comandi gas a leva 262
Comandi gas/kit comando gas 262-264
Comandi remoti verricello 68

Cometic
Guarnizioni e kit 929-931
Componenti di ricambio kit scaldamanopole 258
Componenti e accessori kit manopole riscaldate 257
COMPONENTI ELETTRICI 1095-1199
COMPONENTI MANUBRIO 199-293
Componenti/accessori sistema di sollevamento elettrico 37
Coni di compressione Cool Dome 860
Connettori a occhiello per caricabatterie 1119
Connettori a T, tubo carburante 1088
Connettori a Y, tubo carburante 1088
Connettori cablaggio/raccordi 1185-1186
Connettori candela 1130
Connettori cavi senza saldatura 1186
Connettori cavo elettrico, fascetta di blocco Posi-Lock 1185
Connettori cavo Posi-Lock 1185
Connettori cavo, fascetta di blocco Posi-Lock 1185
Connettori e terminali 1188-1189
Connettori elettrici/terminali filo 1184-1189
Connettori per lampadine 1221
Connettori per lampadina H4 1221
Connettori/giunti cablaggio 1185, 1187, 1189
Contachilometri parziali 1170, 1172, 1174-1176
Contagiri 1171, 1173-1176, 1181-1182
Contaore con registri 1182
Contaore wireless 1183
Contattori verricello 68
Contrappesi manubrio 235
Convogliatori aspirazione, turbo 165-166
Convogliatori/cover radiatore ATV 167-168, 170-172
Coperchi 102-103
Coperchi aspirazione UTV 166
Coperchi batteria/mensole posteriori 166
Coperchi frizione 970-971
Coperchi pompa di ripresa 1083
Coperchi pompa di ripresa carburatore 1083
Coperchi pompa di ripresa Quick-Shot 1083
Coperchi scatola filtro aria 168, 1069-1073, 1080
Coperchi serbatoio carburante ATV 167-168, 170-172
Coperchi serbatoio pompa freno 511-512
Coperchi, ATV/UTV 102-103
Coperchi, scatola filtro/filtro 1069-1073
Coperchio batteria/elettrico ATV 167-168
Coperchio batteria/impianto elettrico, ATV 167-168
Coperchio pignone differenziale 765
Coperchio pompa acqua e kit girante 993
Coperchio scatola filtro 1080
Coperchio serbatoio liquido freni 512
Copertine sella, ATV 177-179
Copertine sella, UTV 175
Copertura carenatura con prese d'aria ATV 169
Coperture antipioggia, filtro aria 1069-1073
Coperture aspirazione 166
Coperture cassone 133
Coperture cavo 1198
Coperture filtro 1078
Coperture filtro aria 1078
Coperture laterali 147-148
Coperture luce codone 171-172
Coperture manopola 256
Coperture passacavo 67, 71
Coperture per manopola semimanubrio riscaldate 259
Coperture per manopole riscaldate 259
Coperture telaio/protezioni freno ATV 167-168, 171-172
Coperture telaio/protezioni freno posteriori, ATV 167-168, 171-172
Coperture tetto UTV 150-151
Coprimani 242
Coprisella UTV 175
Corde di avviamento 1014
Corde elastiche 114
Cordoncini per interruttori di spegnimento 1169
Cordoncini, motorino di avviamento 1014
Cordoncino sintetico/cavi verricello 64, 69
Cordoncino/cavi, verricello 61, 64, 69
Cornici portatarga 184
Corpi farfallati 1042
Cover ammortizzatore 809
Cover comando gas 263
Cover manubrio 211
Cover scatola filtro ATV 168
Cremagliere sterzo 702-703
Cruscotti 1218
Cruscotti interruttori 1218
Cuffia tubo ingresso frizione 1043
Cuffie semiasse Fast Boot II e Fast Boot X 644
Cuscinetti a rullini spinotto pistone 881-887, 914
Cuscinetti adesivi 181
Cuscinetti albero motore 914
Cuscinetti ammortizzatore, kit 849-856
Cuscinetti barra laterale e maniglia 106
Cuscinetti biella 908
Cuscinetti di presa serbatoio 181
Cuscinetti e paraoli differenziale 765-782, 787-788
Cuscinetti frizione primaria 968
Cuscinetti frizione unidirezionali motorino di avviamento 1158
Cuscinetti frizione, kit 968-969
Cuscinetti maniglia 106
Cuscinetti ruota 350-382, 741
Cuscinetti sterzo 216-217
Cuscinetti, frizione 968-969
Cuscinetti, frizione motorino di avviamento 1158
Custodia per cinghia di trasmissione 107
Custodie GPS AQUA Box 95
Custodie impermeabili 82
Custodie impermeabili Smartphone/iPhone 78
Custodie iPhone AQUA Box 95
Custodie per arma 119
Custodie smartphone AQUA 95

I codici articolo in GRASSETTO GRIGIO sono novità 2024

Custom Dynamics
- Barra luci LED 1215
- Clacson 1199
- Connettore cavo Posi-Lock 1185
- Cornici portatarga con luci 184
- Indicatori di direzione 1212
- Interruttori per indicatori di direzione 1213
- Interruttori per piantone sterzo 1212-1213
- Interruttori 1167
- Kit indicatori di direzione 1212
- Kit indicatori di direzione LED 1212
- Luci ausiliarie LED e kit 1214
- Luci ausiliarie LED/kit 1214
- Moduli per indicatori di direzione 1213, 1219
- Sistema di comunicazione visivo LED 1213
- Specchietti con indicatori di direzione 287
- Terminali a sgancio rapido luci ausiliarie 1219

Cycra
- Kit terminale manubrio Grip Armor 260
- Materiale di montaggio supporti per paramani 228
- Paracolpi 211
- Paramani, deflettori, plastiche paramani e attacchi 225
- Paramani/supporti 224-228
- Plastiche paramani 226-227

Cylinder Works
- Cilindri/kit di cilindri 898-899

D

D.I.D Racing Chain
- Catene di trasmissione 546

Dadi cerchio 304-306, 320-329, 331-333, 339, 342

Dadi per mozzo asse ruota 633

Dado di fermo pompa carburante e guarnizione 1056-1057

Dado/guarnizione pompa carburante 1057

Data logger 1176

Dayco
- Cinghie trasmissione 532-535

Daytona
- Tachimetri e contagiri 1173

D'Cor Visuals
- Fogli di adesivi 185

Deflettori Flare parabrezza 163

Deflettori in gomma 44, 50

Deflettori laterali 44

Deflettori laterali pala da neve 44

Deflettori pala da neve, gomma 44

DEI
- Kit comando riscaldamento 174
- Kit di protezione carenatura 173
- Nastro Boom Mat 1198
- Protezioni paracalore 173
- Tubi termorestringenti 1198

Demon Powersports
- Giunti sferici 734
- Kit cuffie semiasse 613-621
- Kit di rialzo 793
- Semiassi 612-621

Denso
- Candele 1127
- Cappelli 1232

DG
- Collettori 12
- Frangifiamma 12
- Impianti di scarico/silenziatori slip-on 11-13
- Scarichi e silenziatori 2 tempi 12-13
- Sistemi di scarico 4 tempi/silenziatori slip-on 11-13

Dischetti antiscivolo 261

Dischetti manopola 261

Dischetti manopole manubrio 261

Dischi condotti, frizione 939-947, 949

Dischi freno 488, 494

Dischi frizione, frizione 937-940, 944-949

Dischi statore 1140

Dischi, frizione 939-949

Dischi, frizione 940-947, 949

Display digitali 1016

Distanziale limite corsa frizione primaria 957

Distanziali per batteria 1118

Distanziali per tubo freno 498

Distanziali ruota 341-342

DP Brakes
- Pastiglie freno 466-480

DP Clutches
- Kit frizione ad alte prestazioni 947

Drag Specialties
- Spessori batteria 1118

Draw-Tite
- Attacchi a sfera rimorchio 54
- Ganci a sfera rimorchio 54
- Martinetti girevoli 54

Drycharger 1078

DT1
- Filtri aria 1075

Dura Blue
- Abbassamento, kit 793
- Alloggiamenti perno ruota 632
- Barre stabilizzatrici 856
- Dadi per mozzo asse ruota 633
- Fascette di blocco Posi-Lock 633
- Mozzi corona 633
- Mozzi ruota 633
- Piastra di copertura freno di stazionamento 512
- Puntoni posteriori 797
- Semiassi 632

DWT
- Cerchi 337-339
- Champion in un kit di bauli 339
- Dadi cerchio 339

Dynatek
- Kit bobina 1124
- Sistemi di accensione 1122

Dynojet
- Cavo Power Vision CX 1018
- Display digitale 1016
- Distanziale limite corsa frizione primaria 957
- Frizioni, kit 957
- Getti/kit 1035
- Interruttore Active Power Mode 1020
- Kit AFR a doppio canale a banda larga CX 1017
- Kit di aggiornamento per iniettori 1047
- Kit di attacco su manubrio per Power Vision 3 1018
- Kit di taratura automatica Autotune per Power Commander V 1017
- Kit frizione/cinghia 957
- Kit getti massimi 1035
- Kit guida molla frizione secondaria 957
- Kit modulo launch control 1020
- Kit per estendere la durata della vita utile della cinghia 536
- Kit performance, centraline EFI/accessori 1019
- Molle frizione 957
- Power Commander 1016, 1018
- Power Vision 4 1018
- Pulsante cambio mappa Power Commander V 1017
- Sensori asta cambio 1020
- Sensori temperatura cinghia 1180

I codici articolo in **GRASSETTO GRIGIO** sono novità 2024

E

EBC
- Dischi freno 489-493
- Getti massimi 1033
- Getti minimi 1034-1035
- Getti/kit getti 1033-1035
- Kit/dischi/molle frizione 941-943
- Materiale fonoassorbente 23
- Pastiglie/ganasce freno 423-460
- Spessori antivibrazione pastiglie freno 423

EK Chains
- Catene di trasmissione 538-539

Elementi riscaldanti, kit scaldamano/scaldapollice 258

Elettrovalvole di avviamento 1160

Emgo
- Filtri aria 1060, 1076
- Filtri benzina 1094
- Filtri olio 987-988
- Interruttori di spegnimento 1167
- Leve cambio pieghevoli 283
- Manubri 205
- Paramani 240
- Reti elastiche 145
- Specchietti 292
- Tubi benzina/olio 1092

EPI
- Alberi cardanici giunto 744
- Boccole ammortizzatore 806
- Boccole peso frizione 969
- Borsa per cinghia trasmissione 520
- Cinghie trasmissione 521-525
- Cinture 520-521
- Cuffie semiasse 645-665
- Cuscinetti e paraoli differenziale 787-788
- Cuscinetti frizione, kit 969
- Distanziali ruota 342
- Giunti universali 750-754
- Guarnizioni coperchio frizione 972
- Kit attacchi cuffie semiasse 665
- Kit boccole braccio sospensione 833-834
- Kit boccole forcellone 845-846
- Kit cursori frizione 958-966
- Kit cuscinetti albero di trasmissione 743
- Kit cuscinetti ruota 377-382
- Kit cuscinetti/boccole IRS 847-848
- Kit cuscinetti/paraoli albero motore 909
- Kit di revisione braccio sospensione 830-832

EPI (CONT)
- Kit di revisione forcellone 848
- Kit di riparazione frizione primaria 958-965
- Kit di riparazione frizione secondaria 958-965
- Kit frizione 955-956
- Kit giunti sferici 734-739
- Kit giunto semiasse 636-643
- Kit paraoli differenziale 783-787
- Kit rulli frizione 958-965
- Molle frizione 966-967
- Molle sospensioni 799-801
- Pesi frizione 969
- Rulli frizione Extreme 966
- Semiassi 622-625
- Soffietti parapolvere per cremagliera sterzo 697-698
- Tappi serbatoio 181
- Testine di sterzo 715-720

Erogatori nebulizzatore 57

Espansioni parafango ATV 169-172

Espansioni parafango UTV 166

Espansioni paramani/estensioni/fascette 241

Espositori 71, 1231-1232

Espositori inserti di fine corsa 71

Estensioni parafango 172

Estensioni parafango, ATV 169-172

Estensioni parafango, UTV 166

Estensioni per parafango 172-173

Estensioni pollice comando gas 262

Estensioni telaio pala da neve 46-47

Estensioni telaio pala da neve UTV 46-47

F

Factory Effex
- Adesivi 186-187
- Adesivi logo 187
- Fogli adesivi in fibra di carbonio 185
- Fogli adesivi OEM 186
- Numeri 189
- Sfondi portanumero 185
- Tabella segnalazione gara 114
- Termometri adesivi 1012

Factory-Links
- Kit cuscinetti ruota 371-376

Fanali 1209

Fanali LED 1209

Fanfare/clacson 1198

Fari 1201-1203, 1208, 1211, 1222

Fari LED 1201-1202, 1211, 1222

Fasce di protezione dei cavi 64

Fasce di scarico 15

Fascetta, guarnizione scarico 24

Fascette a bloccaggio rapido per manopole a bloccaggio rapido 256

Fascette a cricchetto in nylon 1227

Fascette di blocco Posi-Lock 633

Fascette flessibili 1226

Fascette flessibili in acciaio inossidabile 31

Fascette in plastica 1226

Fascette in plastica/fascette flessibili in acciaio inossidabile 1226

Fascette manubrio, manopole a bloccaggio rapido 256

Fascette per accessori tubo 107

Fascette scarico 9, 15, 30

Fascette silenziatore 15

Fascette silenziatore 2 tempi 12, 16-17, 19

Fascette silenziatore 4 tempi 6-7, 10, 12-13, 18

Fascette tubo 991, 1092, 1227

Fascette, a cricchetto 1227

Fermacavi 63, 69, 71

Fermacavo per gancio verricello 63

Fermacavo per verricello 63, 69, 71

Fermacavo/paracolpi in gomma 63, 69

Fermi in gomma per supporti per fucile MUD 122

Fianchetti laterali, ATV 167-168

Fianchetti laterali, UTV 153

Filtri aria 1058-1077

Filtri aria a fascetta 1068

Filtri aria con montaggio tramite fascetta 1076-1077

Filtri aria e kit 1058-1077

Filtri aria motore 988

Filtri aria pre-oliati 1058-1060, 1069-1073

Filtri benzina 1093-1094

Filtri benzina in linea 1093-1094

Filtri ignifughi 1069-1073

Filtri olio 976-988

Filtri olio motore 976-988

Filtri, presa d'aria carter motore 988

Fine corsa, ammortizzatore 808-809

Flange carburatore 1044

Flange di montaggio carburatore 1044

Flange, fissaggio carburatore 1044

Flo
- Filtri olio 985-986

Flösser
- Clacson/fanfare 1198

I codici articolo in GRASSETTO GRIGIO sono novità 2024

Flösser (CONT)
- Fusibili 1190
- Innesti lampadine alogene 1220
- Innesti lampadine tutto vetro 1220
- Innesti per lampadine a filamento 1220
- Lampadine 1221-1222
- Lampadine a siluro 1221
- Mini relè 1220
- Portafusibili 1191
- Prese relè 1220
- Relè intermittenza 1220
- Spina accendisigari 1121
- Tester tensione 1121

FMF
- Adesivi 15, 188
- Attacchi/fascette silenziatore 17
- Collettori 15
- Fondelli scarico 17
- Kit sostituzione materiale fonoassorbente silenziatore 17, 22
- Molle tubo 17
- O-Ring scarico 17
- Ricambi per materiale di montaggio scarico 15
- Scarichi e silenziatori 2 tempi 16-17
- Scarichi e silenziatori 4 tempi 14
- Sistemi di scarico/ silenziatori slip-on 14
- Tappi scarico per lavaggio moto 31

Fogli adesivi in fibra di carbonio 185
Fogli adesivi OEM 186
Fogli/materiale guarnizioni 935
Fondelli scarico 9, 15, 17, 20
Fondelli silenziatore/ scarico 15, 17, 19-20
Frecce per percorso 114
Frecce, indicazioni 114
FRENI 395-512
Frizioni 634, 953-954
Frizioni, kit 957
Fuel Star
- Rubinetto benzina, kit 1086

Fusibili 1190-1191
Fusibili a innesto 1190

G

Gabbie a rulli 881-887, 914
Gabbie cuscinetti in alluminio 762-764
Gabbie frizione 634
Gabbie frizione mozzo 634
Gabbie in alluminio 762-764

Galfer
- Pastiglie freno 408-412

Galleggianti carburatore 1037
Ganci a sfera rimorchio 54
Ganci di attacco posteriori 52
Ganci di attacco rimorchio anteriori 53
Ganci di traino 51-54, 111-112
Ganci di traino a tripla funzione 51
Ganci di traino anteriori 34
Ganci di traino anteriori RM5 34
Ganci di traino Trio HD 51
Ganci di traino, anteriori 34
Ganci per utensili 126
Ganci, montaggio con utensili 126
Ganci/cinghie verricello 68
Gancio di traino a quattro posizioni 51
Gardner Westcott
- Guide tubo 1227

Gates
- Cinghie trasmissione 527-531
- Tubo benzina a bassa permeazione 1089

Gazebi pieghevoli 1228
Gazebo 1228
Gazebo EZ-Up 1228
Gears
- Bracci a doppio attacco 73
- Muffole manubrio 242
- Prese di carica USB 73

Generatori di impulsi 1124-1125, 1131-1136
GET
- Contaore 1183

Getti aria 1031
Getti massimi 1030, 1033, 1035
Getti minimi 1032, 1034-1035
Getti/kit getti 1030, 1032-1036
Ghiera passante cintura a quattro punti 176
Giranti pompa acqua 993-994
Giranti, pompa dell'acqua 994
Giunti sferici 721-739
Giunti universali 746-762
Gold Screws
- Chiodi da ghiaccio 383-384

Gommini passacavo per tubo freno 498
Goodridge
- Raccordi tubo freno 502
- Soffietto per vite banjo luce freno 502
- Tappo spurgo 501
- Viti banjo con interruttori luce freno 502

Griglie 195
Griglie per chiusura pianale 154
Guaina cavo 1197
Guaina cavo flessibile intrecciata 1197
Guanti 1227
Guanti da lavoro 1227
Guanti meccanici 1227
Guanti officina 1227
Guanti, manubrio 241-242
Guanti, paramani 239, 242
Guarnizione siliconica liquida 935
Guarnizioni 26-29, 898-899, 915-931, 933-935, 972-973, 1024, 1040-1041
Guarnizioni coperchio frizione 915-932, 934, 972-973
Guarnizioni coperchio scatola filtro aria 1080
Guarnizioni coperchio statore 934
Guarnizioni coperchio valvole 915-931, 934
Guarnizioni di aspirazione 1044
Guarnizioni lato generatore 932
Guarnizioni motore 898-899, 915-932, 935
Guarnizioni pompa acqua 995-1001
Guarnizioni raccordo di scarico 25-26
Guarnizioni silenziatore 25-26
Guarnizioni stelo valvola 868
Guarnizioni testa 934
Guarnizioni vaschetta galleggiante 1040-1041
Guide in materiale composito 94
Guide passacavo 71
Guide passacavo verricello 71
Guide pianale 118
Guide pianale cargo 118
Guide tubo 1227
Guide, pianale cargo 118

H

Hardline
- Asta bandiera di sicurezza 109
- Contagiri 1182
- Contaore 1182
- Contaore con registri 1182
- Contaore/contagiri con registro 1182
- Segnale di sicurezza 109

Helix Racing
- Attrezzo per la pulizia getti carburatore 1036

I codici articolo in GRASSETTO GRIGIO sono novità 2024

INDICE

Helix Racing (CONT)
Bende riscaldanti 24
Bende scarico 24
Corde di avviamento 1014
Materiali per guarnizioni sfusi 935
Molle scarico 30
Raccordi tubo 1087
Raccordi tubo radiatore 991
Rubinetti benzina 1087
Rulli tendicatena 548
Tappi spurgo freno 501
Tubi benzina 1091

Hiflofiltro
Filtri aria 1074
Filtri olio 978-980

High Lifter
Cinghie trasmissione 535-536
Distanziali ruota 341
Ganci di traino 111
Kit di rialzo 792
Kit fine corsa sterzata 218
Kit freno a disco 495
Kit snorkel 1079
Molle ad alzata maggiorata 803
Molle ammortizzatore 803

Hinson
Cestelli frizione 951
Coperchi frizione 971
Kit cuscinetti frizione 951
Kit dischi frizione 948
Kit frizione 948
Kit molle frizione 967
Mozzi frizione 951
Piastre base 951
Piatti di pressione 951
Tappi di riempimento olio 975

Hogtunes
Cavi audio 73
Cavo sdoppiatore 1218
Interruttori 1217

Hot Cams
Alberi a camme 869-872
Catene di distribuzione 877
Kit di conversione tendicatena rocchetto tiracavo 879
Piattelli valvola e kit 873
Valvole motore 867

Hot Rods
Alberi motore completi 902-903
Alberi motore Stroker completi 902-903
Alberi motore/kit 902

Hot Rods (CONT)
Alberi pompa acqua 994
Cuscinetti biella 908
Cuscinetti lisci, albero motore 914
Cuscinetti spinotto 914
Kit base motore 902
Kit biella 905
Kit cuscinetti contralbero 913
Kit cuscinetti trasmissione 912
Kit di revisione pompa acqua 1005
Kit paraoli pignone 635
Kit paraoli/cuscinetti di banco 912
Kit viti biella 907-908

Hurly
Coperture manopola 256

I
ILLUMINAZIONE 1200-1222
IMPIANTO ARIA E CARBURANTE 1015-1094
Impugnature/pomelli cambio 286

IMS
Serbatoi carburante di grande capacità 181
Tappi serbatoio 181
Indicatore livello benzina 1174-1175
Indicatori carburante 1175
Indicatori di direzione 1207, 1211-1212
Indicatori di direzione LED 1212
Indicatori di direzione, kit 1212
Indicatori di tensione 73
Indicatori rapporto aria/carburante 1021
Indicatori temperatura 1170-1171, 1173-1177
Indicatori temperatura acqua 1177
Indicatori termometro 1170
Indicatori/strumentazione 1170-1171, 1173-1177, 1181, 1183
Informazioni sulle emissioni 4
Informazioni sulle normative C.A.R.B. per il controllo delle emissioni 4
Informazioni sulle normative per il controllo delle emissioni 4
Informazioni sulle normative per il controllo delle emissioni degli esclusori per sonde lambda 4
Informazioni sulle normative per il controllo delle emissioni degli impianti aria e carburante 4
Informazioni sulle normative per il controllo delle emissioni dei gas di scarico 4
Informazioni sulle normative per il controllo delle emissioni dei sistemi di aspirazione 4
Informazioni sulle normative per il controllo delle emissioni delle camme 4
Informazioni sulle normative per il controllo delle emissioni delle sonde lambda 4
Informazioni sulle normative per il controllo delle emissioni del motore 4
Informazioni sulle normative per il controllo delle emissioni dello scarico 4
Informazioni sulle normative per il controllo delle emissioni di carburatori e kit ricambi 4
Informazioni sulle normative per il controllo delle emissioni di centraline/moduli iniezione 4
Informazioni sulle normative per il controllo delle emissioni di centraline per flusso benzina 4
Informazioni sulle normative per il controllo delle emissioni di regolatori per flusso benzina 4
Informazioni sulle normative per il controllo delle emissioni elettriche 4
Ingrassatori cuscinetti ruota 382
Ingrassatori per cuscinetti 382
Iniettori 1047
Innesti lampadine alogene 1220
Innesti lampadine tutto vetro 1220
Innesti per lampadine a filamento 1220
Inserti dB-Killer, scarico 7, 15, 19
Inserti di fine corsa 71
Inserti finecorsa 63, 69, 71
Inserti frangifiamma 19
Inserto filtri aria 1068
Interruttore faro con funzione di spegnimento 1167
Interruttore verricello montato sul cruscotto con cablaggio 63, 67
Interruttori a leva 1165-1167
Interruttori a leva a montaggio a pannello 1166
Interruttori a pressione 57
Interruttori accensione 1160
Interruttori Active Power Mode 1020
Interruttori clacson 1165
Interruttori di bypass termostato per ventola 1010
Interruttori di illuminazione 1165
Interruttori di spegnimento 1165, 1167-1169, 1173
Interruttori di spegnimento con cordoncino 1168-1169

I codici articolo in GRASSETTO GRIGIO sono novità 2024

Interruttori di spegnimento per motore 1165, 1167-1168
Interruttori elettrici 1165-1167, 1173, 1184
Interruttori faro 1165-1167
Interruttori folle 1166
Interruttori luce freno 502
Interruttori manubrio 1165-1167, 1173
Interruttori momentanei 1166
Interruttori on/off 1166
Interruttori per indicatori di direzione 1165-1166, 1213
Interruttori per piantone sterzo 1212-1213
Interruttori solenoide avviamento 1160
Interruttori stop a pressione 501-502
Interruttori temperatura elevata termostato 1010
Interruttori verricello 63, 67
Interruttori 63, 67, 502, 1010, 1160-1169, 1173, 1184, 1213, 1217
Invertitori CA/CC 1177
Isolanti manopole 258

ITP
Accessori kit cerchi 331-333
Cerchi 319-330, 334-336
Cerchi Cyclone 320-321
Cerchi Hurricane 321-323
Cerchi in acciaio 328-329
Cerchi in acciaio Delta 328-329
Cerchi in lega SS 325-327
Cerchi Inertia 319
Cerchi sportivi in lega SS 330
Cerchi Tornado 323-324
Coperchi cerchi 320-329, 331-333
Dadi cerchio 320-329, 331-333
Ruote ATV/UTV 319-327
Tabella delle applicazioni ruote ATV 334-336

J

J.W. Speaker
Fari LED 1211

JE Pistons
Pistoni 894-895

Joker Machine
Luci abitacolo 1215
Luci parafango 1215

JT Drive Belts
Cinghie trasmissione 526

JT Drive Chain
Catene di trasmissione e maglie 540

JT Sprockets
Pignoni e corone 556-560

K

K&L
Kit di riparazione carburatore 1024, 1028
Pompa freno/frizione, kit di riparazione 511
Relè motorino di avviamento 1159
Rubinetto benzina, kit di riparazione 1086
Set gommini cuscino sella 180

K&N
Adesivi 1231
Banner 1231
Drycharger 1078
Filtri aria 1061-1062
Filtri aria con montaggio tramite fascetta 1076-1077
Filtri aria motore 988
Filtri olio 983-984
Filtro benzina 1093
Precharger 1061-1062, 1078
Vetrofania 1231

K&S
Cappucci candele 1129
Clacson 1199
Connettori cavo 1186
Cordoncini per interruttori di spegnimento 1168
Fascette scarico 30
Galleggianti carburatore 1037
Interruttore faro con funzione di spegnimento 1167
Interruttore momentaneo 1166
Interruttore per indicatore di direzione 1166
Interruttori accensione 1160
Interruttori comandi manubrio 1166
Interruttori di accensione/spegnimento 1166
Interruttori di spegnimento 1168
Interruttori faro 1166
Interruttori folle 1166
Kit di revisione pompa acqua 1006
Kit di riparazione rubinetto benzina 1085
Kit paraoli motore 936
Kit viti miscela aria/carburante carburatore 1037
Membrane aria carburatore 1038
Paraoli 936
Paraoli forcella 835

K&S (CONT)
Paraoli pinza freno, kit 506
Parapolvere 835
Punti di contatto 1144
Relè motorino di avviamento 1159
Rubinetti benzina completi 1083
Tappo radiatore a pressione standard 990
Tappo radiatore ad alta pressione 990
Viti di montaggio per portatarga LED 1216

Kibblewhite
Guarnizioni stelo valvola 868
Guide valvola 862-863
Kit di conversione valvola/molla 864
Kit di manutenzione testata 862
Kit di manutenzione testa cilindro 860
Kit molla valvola Racing 864
Kit molle valvola rinforzate 864
Kit perni cilindro 1226
Molle valvola 862-863
Punterie valvola 874
Sedi valvola 868
Valvole 862-863

Kimpex
Accessori sistema pala da neve 50
Accessori verricello 70
Bauli posteriori 133-134
Estensioni telaio pala da neve UTV 46-47
Filtri benzina 1093
Inserti di fine corsa 71
Kit scaldamanopole manubrio 259
Kit scaldapollice 259
Lame pala da neve ATV 48-50
Lame pala da neve UTV 46-47
Mezze portiere inferiori UTV 152
Morsetti per tubi gabbia 107
Muffole Visi-control 242
Paracolpi anteriori 193
Piastre di montaggio pala da neve UTV 46-47
Reti posteriori, UTV 152
Rinforzi molla elicoidale 50, 804
Scaldamanopole manubrio 259
Supporti bauli cargo 134-135
Supporti pala da neve ATV 48-50
Supporto ruota di scorta 125
Tappo e corda interruttore con cordoncino 1169
Telai a pressione pala da neve UTV 46-47
Tetti 152

I codici articolo in GRASSETTO GRIGIO sono novità 2024

Kimpex (CONT)

Verricelli 70
Kit accessori verricello 63, 70
Kit AFR 1017
Kit attacchi per barra stabilizzatrice 857
Kit base motore 902, 904
Kit basi spazzole/spazzole, motorino di avviamento 1156
Kit biella 907
Kit boccole forcellone 845-846
Kit boccole leveraggio barra stabilizzatrice 857
Kit boccole/cuscinetti sospensioni posteriori indipendenti 836-843, 847-848
Kit boccole/cuscinetti, braccio sospensione 811-834
Kit boccole/cuscinetti, IRS 836-843, 847-848
Kit borse/borse portiera 143-144
Kit bracciale frizione 267
Kit bulloneria in confezioni singole 1225
Kit bulloneria metrica 1224-1225
Kit cavo freno posteriore 265
Kit cerchi/cuscinetti puntone anteriore/paraoli 356-366
Kit cerchio/pneumatico 339
Kit cilindro 899
Kit cilindro Big Bore 898-899
Kit cilindro/cilindri motore 898-900
Kit clacson elettrico 1199
Kit comando riscaldamento 174
Kit connettori 1187
Kit connettori cablaggio per regolatori/raddrizzatori 1143-1144
Kit connettori/terminali cavi 1186
Kit connettori/terminali cavo 1184-1185
Kit connettori/terminali portafusibile 1191
Kit cuffie semiasse 613-621, 644-696
Kit cursori frizione 958-966
Kit cuscinetti albero di trasmissione 742-743
Kit cuscinetti albero di trasmissione centrale 742-743
Kit cuscinetti contralbero 913
Kit cuscinetti forcellone 844, 848
Kit cuscinetti frizione 951
Kit cuscinetti leveraggi, sospensione posteriore 845, 848
Kit cuscinetti leveraggio forcellone 845, 848
Kit cuscinetti leveraggio sospensione 845, 848
Kit cuscinetti leveraggio sospensione posteriore 845, 848
Kit cuscinetti trasmissione 912-913
Kit cuscinetti, ammortizzatori 849-856
Kit cuscinetti/boccole braccio sospensione 811-834
Kit cuscinetti/boccole IRS 836-843, 847-848
Kit cuscinetti/boccole sospensioni, IRS posteriore 836-843, 847-848
Kit cuscinetti/boccole, braccio sospensione 811-834
Kit cuscinetti/paraoli, albero motore 909-910
Kit cuscinetti/paraoli, puntone anteriore 356-366
Kit dadi e colonnine ruota 342-349
Kit dadi e colonnine, cerchio 342-349
Kit del minimo, carburatore 264-265
Kit di aggiornamento braccio sospensione 810
Kit di aggiornamento comando remoto verricello 68
Kit di aggiornamento cuscinetto ruota 355
Kit di aggiornamento cuscinetti ruota posteriore 355
Kit di aggiornamento per iniettori 1047
Kit di aggiornamento tirante di sterzo completo 698-701
Kit di attacchi paramani 237
Kit di attacco su manubrio per Power Vision 3 1018
Kit di cablaggio verricello 67, 69
Kit di carica statore/regolatore 1140
Kit di conversione cuscinetto mozzo 382
Kit di conversione cuscinetto mozzo cerchio 382
Kit di conversione molla frizione 943
Kit di conversione tendicatena rocchetto tiracavo 879
Kit di dadi e colonnine, cerchio 342-349
Kit di elementi di fissaggio piastre paratelaio 198
Kit di eliminazione sistema di spegnimento automatico del motore 265
Kit di luci per uso su strada 1207
Kit di manutenzione testata 862
Kit di manutenzione testa cilindro 860
Kit di materiale di montaggio 1224-1225
Kit di montaggio distanziali verricello 66
Kit di montaggio pala da neve 45
Kit di orientamento elettrico pala da neve 35
Kit di orientamento pala da neve idraulico RM5 35
Kit di protezione carenatura 173
Kit di revisione attacco spazzola motorino di avviamento 1156
Kit di revisione cilindretto ruota 508
Kit di revisione forcellone 848
Kit di rialzo 791-793
Kit di ricarica, alta potenza 1140
Kit di ricarica, statori/regolatori 1140
Kit di riparazione avviamento manuale 1013-1014
Kit di riparazione cilindro 901
Kit di riparazione frizione 958-965
Kit di riparazione frizione primaria 958-965
Kit di riparazione frizione secondaria 958-965
Kit di riparazione membrana aria 1038-1039
Kit di riparazione membrana aria carburatore 1038-1039
Kit di riparazione motore 859
Kit di riparazione pinza freno 504-506
Kit di riparazione pompa carburante EFI 1052-1055
Kit di riparazione pompa di ripresa 1045
Kit di riparazione pompa di ripresa carburatore 1045
Kit di riparazione pompa primer carburatore 1045
Kit di riparazione rubinetto benzina 1084-1086
Kit di riparazione statore 1140
Kit di riparazione testata 861, 901
Kit di riparazione trasmissione 910-911
Kit di riparazione/revisione carburatore 1024-1029
Kit di riparazione/revisione pompa carburante 1052-1055
Kit di riparazione/revisione pompa dell'acqua 1002-1006
Kit di riposizionamento batteria 1118
Kit di sollevamento manuale, pala da neve 38-43
Kit di taratura automatica Autotune 1017
Kit di taratura frizione CVT 955-956
Kit di viti a brugola 1224
Kit di viti con incasso a croce e testa cilindrica 1224
Kit disattivazione spegnimento automatico motore 264-265
Kit distanziale valvola lamellare 1082
Kit distanziali carburatore 1044, 1082
Kit fascetta a orecchio Stepless per impianti carburante 1088

I codici articolo in GRASSETTO GRIGIO sono novità 2024

Kit fascette per impianto di raffreddamento 991
Kit fascette Stepless per impianto di raffreddamento 991
Kit fine corsa sterzata 218
Kit flangia aspirazione carburatore 1044
Kit freno a disco 495
Kit frizione 958
Kit frizione automatica 938
Kit frizione/cinghia 957
Kit getti carburatore 1030-1032, 1035-1036
Kit getti venturi a doppio getto 1036
Kit girante pompa acqua 994
Kit giunti omocinetici 636-643
Kit giunto semiasse 636-643
Kit guarnizioni corpo centrale carburatore FCR 1024
Kit guarnizioni per parte intermedia corpo carburatore 1024
Kit guarnizioni scarico 25-29
Kit guarnizioni smeriglio 915-933
Kit guida molla frizione secondaria 957
Kit indicatori di direzione 1206, 1212
Kit indicatori di direzione LED 1206, 1212
Kit indicatori per strumentazioni Koso 1175
Kit isolamento batteria 1119
Kit luci LED paramani 236, 238
Kit luci per l'uso su strada 1207
Kit luci per retromarcia 1216
Kit luci per UTV per uso su strada 1207
Kit luci retromarcia LED 1216
Kit materiale per il fissaggio per pala da neve Moose Plow 45
Kit membrana aria 1038
Kit modulo launch control 1020
Kit monitoraggio rapporto aria/benzina CS a doppio canale e a banda larga 1017
Kit paraoli differenziale 783-787
Kit paraoli pignone 635
Kit paraoli/cuscinetti albero motore 909-910
Kit paraoli/cuscinetti di banco 909-910, 912-914
Kit per estendere la durata della vita utile della cinghia 536
Kit performance, centraline EFI/accessori 1019
Kit perni cilindro 1226
Kit perni di accoppiamento 725-733
Kit pistoncino starter 1046
Kit pistoni forgiati 892
Kit Power Jet 1030
Kit Powerflow, filtro aria 1069-1073
Kit prese d'aria 1079
Kit primo soccorso 113
Kit primo soccorso impermeabile 113
Kit prolunga cavo per verricello 69
Kit puleggia pala da neve 35
Kit ricambi frizione automatica 939
Kit rivetti scarico 29
Kit rulli frizione 958-965
Kit scaldamanopole manubrio 259
Kit scaldapollice 258-259
Kit scaldasella/riscaldamenti sella 180
Kit scatola filtro aria 1058
Kit sella riscaldata 180
Kit servosterzo 790
Kit sistema di sollevamento elettrico 37-43
Kit sistema di sollevamento pala da neve manuale 38-43
Kit snorkel 1079
Kit sonda lambda 1017
Kit sostituzione materiale fonoassorbente silenziatore 17, 21-23
Kit specchietti per paramani 237, 239
Kit staffe paracolpi 194
Kit starter carburatore 1047
Kit starter completi 1047
Kit supporti verricello 33-34, 38-43, 60-62, 66-67
Kit tappi carburatore 1037
Kit terminali, cablaggio 1184-1185, 1187
Kit testina ammortizzatore completi 807
Kit testine di sterzo 703-720
Kit tubi/tubi radiatore 990
Kit tubo di carico 1019
Kit uscita nebulizzatore senza braccio 56
Kit viti biella 907-908
Kit viti corona 560
Kit viti forcellone 836
Kit viti miscela aria/carburante carburatore 1037
Kit viti/dadi/rondelle 1224-1225
Kit/dischi/molle frizione 937-950, 955-956

Kite
Dissipatori di calore in linea 992

Klock Werks
Aste portabandiera 110
Attacchi di fissaggio gabbia 107
Cablaggi elettrici 1192
Cablaggio manubrio 1196

Klock Werks (CONT)
Cinturini per supporti telefono iOmount 98
Deflettori Flare parabrezza 163
Fascette a vite roll-bar 107
iOmounts e accessori 96-98
iOstand 98
Maniglie UTV 106
Parabrezza Flare 163
Sistema cintura a quattro punti, UTV 175
Specchietti 287
Supporti estintore 124
Supporti per dispositivi 96, 98

KMC
Catene di distribuzione 878

Koso
Adattatori sonda temperatura acqua 1177
Adattatori sonde temperatura olio 1177
Boccole sonda lambda, tappi e rondelle 1021
Contagiri 1174-1176
Contaore 1175
Coperture per manopola semimanubrio riscaldate 259
Data logger 1176
Indicatori rapporto aria/carburante 1021
Indicatori temperatura 1177
Indicatori temperatura acqua 1177
Kit indicatori per strumentazioni 1175
Luce LED curvata per targa 1216
Luci indicatori di direzione 1211
Manopole riscaldate 259
Orologi 1175-1176
Relè di intermittenza mini 1220
Relè intermittenza 1220
Sensore velocità per tachimetri 1178
Sensori temperatura testa cilindro 1177
Tachimetri 1174-1175
Termometri 1177
Trasformatore CA/CC 1177
Viti magnete sensore velocità 1178
Voltmetri 1176

K-Source
Specchietti 293

Kuryakyn
Trasportino Pet Palace 142

KYB
Boccola di sospensione, anteriore 806

I codici articolo in GRASSETTO GRIGIO sono novità 2024

KYB (CONT)
Membrane ammortizzatore posteriore 809

L

L.A. Sleeve
Camicie cilindro 901
Kit di riparazione cilindro 901
Lame pala da neve 36-37, 46-50
Lame pala da neve in poliuretano 37
Lame pala da neve UTV 46-47
Lamelle/valvole lamellari complete 1081-1082
Lampadine 1221-1222
Lampadine a filamento 1221-1222
Lampadine a siluro 1221
Lampadine alogene 1221
Lampadine di ricambio 1222
Lampadine faro 1221-1222
Lampadine LED 1222
Lampadine LED di ricambio 1222
Lampadine luci 1221-1222
Leo Vince
Silenziatori slip-on, per 4 tempi 10
Leve cambio 283, 285
Leve cambio pieghevoli 283
Leve comandi 269-270
Leve comandi complete 266-269
Leve comando gas 263
Leve freno/sistemi completi 266-270
Leve frizione/ sistemi completi 266-270
Leve manubrio 266, 268
Leve partenza a caldo verticali 267
Leve, freno/frizione 266-270
Lucchetti 104-105
Luci a inseguimento 1205
Luci abitacolo 1215
Luci abitacolo LED 1215
Luci ausiliarie 1209-1210
Luci ausiliarie e kit 1206, 1214
Luci ausiliarie LED 1206, 1209-1210, 1214-1215
Luci ausiliarie LED e kit 1214
Luci codone 1201-1202, 1204
Luci codone a LED 1201-1202
Luci di lettura 1215
Luci di posizione 1211
Luci indicatori di direzione 1211
Luci LED 1208-1210
Luci parafango 1215
Luci targa 1216
Luci, mappatura 1215

M

Maglie di giunzione, catena di trasmissione 541, 544-545
Maglie, catena di trasmissione 537-545, 547
Magnum
Tubi freno/ attacchi/adattatori 499-500
Maier
Attacco specchietto su bracciale frizione 293
Interruttori di spegnimento con cordoncino 1169
Plastiche di ricambio ATV 167-172
Plastiche di ricambio UTV 165-166
Portanumero 184
Strisce paracalore, kit 23
Maniglie 106
Maniglie di avviamento 1014
Maniglie di avviamento manuale 1014
Maniglie di ingresso 106
Maniglie passeggero 106
Maniglie portiera billet 153
Maniglie UTV 106
Maniglie, entry/grab 106
Manopole 243-257, 259, 263
Manopole con serratura 94
Manopole di ricambio per sistema di manopole Shokout per ATV 263
Manopole manubrio 243-256, 259, 263
Manopole manubrio a bloccaggio rapido 243, 247-248, 254-255
Manopole riscaldate 259
Manopole riscaldate/kit manopole riscaldate 257, 259
Manubri 200-207
Marcatori laterali pala da neve 45
Marmitte a espansione 12, 16, 19
Marsupi/borse da cintura 100, 145
Martinetti girevoli 54
Martinetti per sollevamento rapido 112
Maschere faro ATV 167-168
Materiale di rivestimento sella 180
Materiale paracalore 23
Materiale per il montaggio nerfbar 196
Materiale per il montaggio parabrezza ripiegabile 160
Materiale per il montaggio parabrezza ripiegabile UTV 160
Materiale per il montaggio parabrezza, UTV 160
Materiale protezione paracalore carenatura 23
Materiale protezione paracalore con rinforzo adesivo 23
Materiali per guarnizioni sfusi 935
Mensole posteriori/ coperchi batteria 166
Mezzi parabrezza 162
Mezziparabrezza UTV 162
Mikuni
Anello Seeger spillo 1032
Carburatori 1023-1024
Flange di montaggio carburatore 1044
Getti aria 1031
Getti massimi 1030
Getti minimi 1032
Kit Power Jet 1030
Kit starter carburatore 1047
Kit valvola chiusura aria carburatore 1039
Pompa benzina, kit di revisione 1055
Pompe benzina 1047
Spilli 1031
Spilli conici 1031
Spilli e sedi completi 1032
Mini relè 1220
Modanatura parafango/estensioni 166
Modanatura parafango/ estensioni UTV 166
Moduli a iniezione/ comandi/accessori 1016, 1018
Moduli antivibrazioni 75
Moduli ECU 1123
Moduli iniezione 1021
Moduli per indicatori di direzione 1213, 1218-1219
Moduli pompa carburante 1049-1051
Molle ad alzata maggiorata 803
Molle ammortizzatore 799-803
Molle filtro aria 1073
Molle forcella 835
Molle frizione 937-949, 954, 957, 966-967
Molle frizione primaria 954, 966-967
Molle frizione secondaria 966
Molle lama pala da neve 45
Molle per collettore di scarico 7, 15, 17, 30
Molle scarico 7, 9, 15, 17, 30
Molle sospensioni 799-803
Molle tubo 7, 15, 17, 30
Molle valvola 862-866
Molle, sospensione 799-803
Moose Plow
Kit supporto verricello 61-62

I codici articolo in GRASSETTO GRIGIO sono novità 2024

Moose Plow (CONT)

Marcatori 45

Moose Racing

Adesivi 187
Ammortizzatori di sterzo 218
Anelli di tenuta pistone 880
Asciugatore per stivali, casco e guanti 113
Aste portabandiera 110, 1207
Bandierine 114
Banner 1230
Barre di torsione a distanza elevata dal terreno 857
Benda 24
Benda scarico 24
Bielle 906
Biellette per barra stabilizzatrice 857
Borracce 109
Borse ADV1 Dry Trail 142
Borse ADV1 Ultra Light 142
Braccetti sterzo inferiori a distanza elevata dal terreno 810
Bullone a espansione di ricambio 192
Camera di espansione 1021
Cappucci candele 1128
Catene di trasmissione 537, 875-877
Cavi comando 276-280
Cestelli frizione 952
Cilindri motore 900
Collettori aspirazione 1042
Comandi gas 262
Connettori cavi senza saldatura 1186
Coperchio pignone differenziale 765
Copertine sella, ATV 177
Coperture filtro a smontaggio rapido 1078
Cover ammortizzatore 809
Cover comando gas 263
Cuscinetti ammortizzatore 849-855
Cuscinetti differenziale 765-782
Cuscinetti sterzo 216-217
Custodia per cinghia di trasmissione 107
Dadi cerchio 342
Dischetti manopola 261
Dischi freno 488
Distanziale carburatore 1044
Elettrovalvole di avviamento 1160
Fari 1222
Fascette a cricchetto in nylon 1227
Fascette flessibili 1226
Fascette flessibili in acciaio inossidabile 31

Moose Racing (CONT)

Fascette flessibili zigrinate 1226
Fascette scarico 30
Fascette tubo 991, 1092
Fianchetti laterali 153
Filtri aria 1058-1060
Filtri benzina 1094
Filtri olio 977
Flange carburatore 1044
Fondelli scarico 20
Frecce per percorso 114
Gamma di O-Ring 1225
Gazebo 1228
Guarnizioni pompa acqua 995-1001
Guarnizioni vaschetta galleggiante 1040-1041
Guarnizioni/ paraoli motore 915-928
Interruttori a leva 1166
Interruttori di spegnimento 1167
Interruttori di spegnimento/accensione 1165
Interruttori faro 1165
Interruttori manubrio 1165
Kit attacchi manubrio 215
Kit boccole leveraggio barra stabilizzatrice 857
Kit boccole/cuscinetti sospensioni posteriori indipendenti 836-843
Kit cerchi/cuscinetti puntone anteriore/paraoli 356-366
Kit cuscinetti albero di trasmissione 742-743
Kit cuscinetti braccio sospensione 811-827
Kit cuscinetti forcellone 844
Kit cuscinetti leveraggio forcellone 845
Kit cuscinetti ruota 350-366
Kit dadi e colonnine ruota 342-349
Kit di aggiornamento braccio sospensione 810
Kit di aggiornamento cuscinetti ruota posteriore 355
Kit di aggiornamento tirante di sterzo completo 698-701
Kit di elementi di fissaggio piastre paratelaio 198
Kit di riparazione carburatore 1025-1027
Kit di riparazione membrana aria 1039
Kit di riparazione pompa carburante 1052
Kit di riparazione pompa di ripresa 1045
Kit di riparazione trasmissione 910-911

Moose Racing (CONT)

Kit distanziale valvola lamellare 1082
Kit forcella e parapolvere 835
Kit giunti sferici 721-733
Kit guarnizioni corpo centrale carburatore FCR 1024
Kit guarnizioni scarico 26-29
Kit guarnizioni stelo valvola 868
Kit indicatori di direzione LED 1206
Kit paramani/supporti 219-223
Kit paraoli pignone 635
Kit paraoli/cuscinetti albero motore 909
Kit perni di accoppiamento 725-733
Kit pistoncino starter 1046
Kit portiera UTV 153
Kit revisione pompa acqua 1002-1006
Kit rivetti scarico 29
Kit scaldamanopole 258
Kit sostituzione materiale fonoassorbente silenziatore 21-22
Kit tappi carburatore 1037
Kit testina ammortizzatore 807
Kit testine di sterzo 711-714
Kit viti forcellone 836
Kit/dischi/molle frizione 940
Leve cambio 283
Leve frizione completa 266
Leve, freno/frizione 268
Manopole 243
Manubri 201-202
Materiale di montaggio supporti per paramani 221, 223
Materiale paracalore 23
Molle scarico 30
Molle valvola 865
Nastro per percorso 114
Nerfbar 195
Numeri 189
Paramani in alluminio 219, 221
Paramani in spugna 223
Paraoli tamburo freno 495
Pastiglie del freno e ganasce freno 396-407
Pattini scorricatena 548
Piastre di copertura freno di emergenza 512
Piastre di copertura pompa freno 511
Piastre di supporto per barre di torsione 857
Piastre paramotore forcellone 197
Piastre paramotore pedana 197
Piastre paramotore telaio integrale 197
Piattelli valvola e kit 872

I codici articolo in **GRASSETTO GRIGIO** sono novità 2024

INDICE

Moose Racing (CONT)

Pignoni e corone	553
Pipetta candela/ cavo completi	1128
Pistone/pistoni, kit	880
Pompe benzina	1047
Portacandele	1130
Portatarga	184
Protezione collettore/ marmitta a espansione	20
Protezione pedale	286
Protezioni cuffie semiasse	644
Protezioni semiasse	197
Protezioni tubo	991
Protezioni urti	192
Raccordi aspirazione carburatore	1042
Radiatori diritti	992
Rondelle banjo	502
Rondelle decorative carrozzeria	174
Rondelle/anelli seeger contralbero	635
Rubinetto benzina, kit di riparazione	1084-1085
Rulli tendicatena	548
Salvacarter	549
Sedile	175
Segmenti pistone	880
Set forcella ammortizzatore	804
Sistema di tiraggio frizione facile	266
Specchietti laterali	287
Specchietti LED	287
Spinotti	880
Spugna piastra paramotore	198
Spugna prefiltro	1079
Spurghi e tamponi ammortizzatore	808
Staffe di supporto torre ammortizzatore in billet con piastra di rinforzo	804
Staffe di supporto torre ammortizzatore	804
Staffe per fissaggio borse tramite corde	118
Supporti navigazione	107
Tappeti da officina	1230
Tappetini	1230
Tappi di scarico olio magnetici	973
Tappi di sfiato	183
Tappi di sfiato differenziale	634
Tappi magnetici per vaschetta galleggiante	1040
Tappi radiatore	989
Tappi scarico	31
Tappi spurgo freno	501
Tazza termica	109

Moose Racing (CONT)

Terminali manubrio	260
Tiranti per cremagliera sterzo completi	703-710
Tubi di sfiato	183
Tubi fonoassorbenti	21
Tubi protettivi	1198
Tubi sfiato carburante/ carburatore	1090
Valvola tubo benzina	183
Valvole motore/kit valvole	865
Viti miscela carburante	1036

Moose Utility Division

Accessori portapacchi/ guide pianale	118
Adattatore attacco per gancio di traino	53
Adattatore per specchietto centrale	290
Adattatori a pressione per interruttore	1218
Adattatori di montaggio pala da neve	35
Adattatori per collegamento accessori alla batteria	1118
Adattatori per specchietto	290
Alberi cardanici	740-741
Ammortizzatore sterzo a gas regolabile	217
Ammortizzatori	794-796
Ammortizzatori per cassone ribaltabile	154
Asta di prolunga spie di avvertimento lampeggianti	1207
Aste di spinta	38-43
Aste di spinta idrauliche	38-43
Aste portabandiera ATV/UTV	110
Attacchi cuffie semiasse	644
Attacchi per accessori roll-bar	107
Attacchi Twist N Lock	118
Attuatori cambio marcia	904
Banner	1230
Barra luci a inseguimento posteriore per UTV	1205
Barre luci	1205-1206
Batterie	1102
Bauli	128-131
Bauli STV in alluminio	131
Blocchetti di accensione	1162-1164
Blocchetto interruttori manubrio per Polaris	1165
Bobina di accensione	1123
Bobine di eccitazione	1131-1136
Borse parafango	144
Borse portapacchi	136
Bracci nebulizzatore	57
Bracci sospensione	810
Busbar	1196

Moose Utility Division (CONT)

Cabine chiuse, UTV	147
Cablaggi	1192-1196
Cappotte morbide	151
Carburatori	1022
Caricabatteria USB doppio	73
Catene da neve	385
Cavi batteria	1119
Cavi leva cambio	281
Cavi sintetici per verricello	64
Cavo di recupero	64
Cavo/cordoncino verricello	61, 64
Cerchi 112X	311-313
Cerchi 361X	301-304
Cerchi 387X	315-318
Cerchi 399X	298-300
Cerchi 415X	295-298
Cerchi 544X	314
Cerchi 545X	304-306
Cerchi, ATV/UTV	295-318
Cestelli	132
Cinghia di traino	112
Cinghia per pala da neve	64
Cinghia protettiva verricello per albero/cavo	64
Cinghie trasmissione	514-515
Cinghie verricello	64
Clacson	1199
Collare di bloccaggio morbido	64
Componenti di ricambio kit scaldamanopole	258
Componenti frizione	954
Componenti/accessori kit manopole riscaldate	257
Contaore/contagiri	1181
Coperchio frizione	970
Copertine sella, ATV	177-179
Copertine sella, UTV	175
Copertura cassone	133
Coperture laterali	147-148
Coperture tetto	150
Corpi farfallati	1042
Cremagliere sterzo	702-703
Cruscotti	1218
Cuffie semiasse Fast Boot II e Fast Boot X	644
Cuscinetti barra laterale e maniglia	106
Cuscinetti frizione primaria	968
Cuscinetti frizione unidirezionali motorino di avviamento	1158
Cuscinetti unidirezionali frizione	968
Dadi cerchio	304-306
Deflettori in gomma	44
Deflettori laterali	44
Distanziali ruota	341

I codici articolo in GRASSETTO GRIGIO sono novità 2024

Moose Utility Division (CONT)

Estensioni parafango	172
Fari	1203
Fari e luci codone LED	1201-1202
Fermacavo in gomma, verricello	63
Fermacavo per gancio verricello	63
Fermi in gomma per supporti per fucile	122
Frizioni	634
Frizioni primarie	953-954
Gabbia frizione mozzo	634
Gabbie	764
Ganci di attacco rimorchio, anteriori	53
Ganci di attacco rimorchio, posteriori	52
Ganci di traino	53
Ganci di traino a tripla funzione	51
Ganci di traino anteriori RM5	34
Ganci di traino Trio HD	51
Ganci per utensili	126
Gancio di traino	112
Gancio di traino a quattro posizioni	51
Generatori di impulsi	1131-1136
Ghiera passante cintura a quattro punti	176
Giunti universali	746-749
Griglie per chiusura pianale	154
Guarnizioni coperchio frizione, viti e tappi di sfiato	972-973
Guide pianale cargo	118
Ingrassatori cuscinetti ruota	382
Iniettori	1047
Interruttore a bilanciere per cruscotto con cablaggio	63
Interruttore universale a due poli	1165
Interruttori	1217
Interruttori a pressione	57
Interruttori automatici	1184
Interruttori stop a pressione	501-502
Kit accessori verricello	63
Kit borse portiera	143
Kit braccio nebulizzatore a tre ugelli	56
Kit cuffie semiasse	644
Kit di luci per uso su strada	1207
Kit di montaggio pala da neve	45
Kit di orientamento elettrico pala da neve	35
Kit di orientamento pala da neve idraulico RM5	35
Kit di revisione cilindretto ruota	508

Moose Utility Division (CONT)

Kit di riparazione avviamento manuale	1013
Kit di sollevamento	791
Kit di sollevamento pala da neve, manuale/elettrico	37-43
Kit girante pompa acqua	994
Kit isolamento batteria	1119
Kit manopole riscaldate	257
Kit paramani/supporti	222
Kit puleggia per pale da neve	35
Kit riscaldamenti sella	180
Kit scaldamanopole	258
Kit scaldapollice	258
Kit servosterzo	790
Kit supporti pala da neve	37-43
Kit supporti pala da neve RM5	33-34
Kit supporto verricello	33-34, 38-43, 60
Kit tubi radiatore	991
Leve cambio	283, 286
Luce abitacolo LED	1215
Luce di lettura UTV	1215
Luci abitacolo	1215
Luci ausiliarie	1206
Luci codone	1204
Maniglie di ingresso	106
Maniglie portiera billet	153
Maniglie UTV	106
Manopole	243
Manubri	200
Martinetti per sollevamento rapido	112
Materiale per il montaggio parabrezza ripiegabile	160
Moduli pompa benzina	1049
Motorini di avviamento	1151-1152
Muffole	241
Nebulizzatori	56
Pale da neve	36-37
Pale da neve County Plow	36
Pannelli antipolvere posteriori, UTV	164
Pannelli M.O.L.L.E per finestrini	163
Pannelli posteriori, UTV	158, 164
Parabrezza, ATV	155
Parabrezza, UTV	157-162
Paramani in spugna	241
Parti di ricambio kit scaldapollice	258
Parti di ricambio nebulizzatore	57
Parti di ricambio verricello	61
Parti di ricambio/accessori pala da neve	45
Pastiglie del freno e ganasce freno	396-407

Moose Utility Division (CONT)

Pedali acceleratore completi	286
Perni pinza freno	507-508
Pesi ruota	383
Piastra interruttori per cruscotto	1218
Piastra sollevatore per pala da neve	37
Piastre di copertura pompa freno	512
Piedini di scorrimento sul terreno pala da neve	44
Pignoni e corone	550-552
Pignoni per motorino di avviamento	1157
Pinza freno, kit di riparazione	504
Pistoncini per pinza freno	507
Pompa freno/frizione, kit di riparazione	510-511
Pompa primer carburatore	1045
Pompe benzina	1048
Portapacchi a cestino per ATV	116
Portapacchi a rete	116
Portapacchi anteriore	117
Portapacchi per cassone	116
Portapacchi Sportsman	117
Portatarga/luce targa completa per UTV	184
Protezioni antiusura lama pala da neve	44
Protezioni antiusura pala da neve	44
Protezioni per la zona piedi	173
Protezioni urti	192
Puntoni anteriori	798
Regolatori/raddrizzatori	1131-1136, 1143
Relè	1158
Relè differenziale posteriore Turf Mode	1159
Reti portabagagli	145
Riscaldamenti cabina, UTV	148
Rulli passacavo	63
Ruote ATV/UTV	295-318
Schienalini	128
Segnalatore acustico retromarcia	1199
Semiasse con giunti omocinetici	562-595
Semiassi	597-611
Semiassi omocinetici	596
Sensore di posizione acceleratore	1180
Sensore velocità per tachimetri	1180
Sensori angolo cambio	904
Sensori T-map	1164
Sgabello da bar	1229

I codici articolo in **GRASSETTO GRIGIO** sono novità 2024

INDICE

Moose Utility Division (CONT)
Sistema cintura a quattro punti, UTV 176
Sistema di attacco per cinture di sicurezza 176
Sistemi di sollevamento elettrico 37
Slitta con barra di traino 55
Solenoide di avviamento 1160
Spargitore per ATV 55
Specchietti 288-290
Specchietti retrovisori 292
Specchietto con luce abitacolo 289
Spessori per molla ammortizzatore 45, 804
Spia di avvertimento lampeggiante 1207
Spugna sella, ATV 179
Staffa di montaggio pala da neve con fissaggio su parte centrale sottotelaio 37
Staffe custodia per arma 119
Staffe per motosega 118
Staffe puleggia passacavo pala da neve 37
Statori 1131-1136
Supporti attacco rimorchio per spargitore per ATV 55
Supporti cuscinetti 741
Supporti fucile per roll-bar UTV 119
Supporti inferiori pala da neve 33-34, 38-43
Supporti per cellulare 100
Supporti per estintore 124
Supporti per fucile/arco 119-122
Supporti per luci a cubo 1207
Supporti per motosega 123
Supporti per utensili 126
Supporti portapacchi 116
Supporti ruota di scorta 125
Supporti verricello con montaggio su attacco rimorchio 60
Supporti/clip/ rulli semiasse 597-611
Supporto motosega roll-bar 123
Supporto pollice 262
Supporto ruota di scorta per attacco rimorchio 125
Supporto trivella per ghiaccio 124
Supporto verricello pianale cargo UTV 61
Tabella applicazioni batterie 1106-1117
Tamponi di bloccaggio parabrezza 158-160
Tappi mozzo 382
Tappi radiatore 989
Tappi serbatoio 182
Teli ATV/UTV 102

Moose Utility Division (CONT)
Teli per trasporto ATV 102
Tendicatena catene da neve 384
Termostati 1010
Tetti, UTV 149-150, 158
Tubo con attacco a Y con valvola di intercettazione per riscaldamenti cabina UTV 148
Ventole raffreddamento 1007-1009
Verricelli 59-60

Motion Pro
Cavi comando 265, 271-275
Guanti da lavoro 1227
Kit bulloneria in confezioni singole 1225
Kit bulloneria metrica 1224
Kit cavo freno posteriore 265
Kit comando gas/ parti di ricambio 264
Kit dadi/viti corona 560
Kit di materiale di montaggio 1224
Kit di viti metriche 1224
Kit fascetta a orecchio Stepless per impianti carburante 1088
Kit fascette Stepless per impianto di raffreddamento 991
Kit minimo/disattivazione spegnimento automatico motore 264-265
Kit viti a testa flangiata 1224
Raccordi tubo benzina 1088
Raccordi tubo benzina a sgancio rapido 1088
Rubinetti benzina 1087
Tanica di recupero per liquido di raffreddamento 992
Tubi benzina 1089
Tubi benzina a bassa permeazione 1089

Moto Tassinari
Lamelle di ricambio V-Force 1082
Pacchi lamellari completi V-Force 1082

Moto-Master
Dischi freno 494
Pastiglie freno 481-487
Perni fermapastiglie 508

Motoplat
Regolatori tensione 1143

MOTORE E IMPIANTO DI RAFFREDDAMENTO 858-1014
Motorini di avviamento 1145-1155
Motorini di avviamento elettrico/ motorini di avviamento 1145-1148, 1151-1155
Motorino di avviamento, kit di riparazione 1013-1014, 1155

Motorsports Products
Kit staffe paracolpi 194
Nerfbar, reti e materiale per il montaggio 196
Paramotori telaio 198
Piastre paramotore forcellone 198
Portanumero 195
Protezioni urti 194
Mozzi corona 633
Mozzi frizione interni 950-951
Mozzi interni frizione 950-951
Mozzi ruota 633
Muffole 241-242
Muffole, manubrio 242

N

NAMZ
Cavi, OEM colorati 1197
Cavo di alimentazione per luce codone e luce freno 1219
Cavo di alimentazione per luce targa o luce asta portabandiera 1219
Cavo di prolunga USB 1121
Connettori e terminali 1188-1189
Coperture cavo 1198
Fusibili 1191
Fusibili, kit 1191
Giunti 1185
Guaina flessibile intrecciata 1197
Interruttore di bypass ventola 1010
Kit connettori cablaggio 1185
Kit connettori/ terminali portafusibile 1191
Kit di montaggio connettori 1184
Porta di alimentazione/ ricarica USB 1121
Prolunga cablaggio per parafango posteriore 1192
Terminali a sgancio rapido 1187, 1189
Tubo termorestringente 1198
Nastro Boom Mat 1198
Nastro per percorso 114
Nebulizzatori 56-57

Neken
Kit cover manubrio 211
Manubri 204-205
Paracolpi 210-211

Nelson-Rigg
Borse Hydration 139
Borse multitasca 138-139
Borse portautensili 140
Borse rullo 138
Borse tubo 138

I codici articolo in GRASSETTO GRIGIO sono novità 2024

Nelson-Rigg (CONT)
- Cappotte morbide UTV con tettuccio 151
- Kit borse/borse portiera 143
- Protezioni paracalore 20
- Set borse portiera inferiori 144
- Set borse portiera superiori 143
- Supporto borraccia 140
- Teli ATV 103
- Teli UTV 103

Nerfbar 195-196

NGK
- Candele 1126
- Cappucci candele 1129
- Cavi candela 1130
- Pipette candela 1129

Numeri 189-190

Numero anelli guida 189

O

ODI
- Coperture per manopole in neoprene 256
- Dischetti manopola 261
- Espositore manopole 1231
- Fascette a bloccaggio rapido per manopole a bloccaggio rapido 256
- Manopole 254-256
- Manopole a bloccaggio rapido 254-255
- Paracolpi traversino 211
- Tappi terminali manubrio 260

Odometri 1170, 1172, 1174-1175

OJ Metropolitane
- Borse supplementari 145
- Custodie per telepass 100
- Custodie smartphone 100
- Marsupi 100
- Supporto smartphone 100

Ombrelli 1229

100%
- Ombrelli 1229

O-Ring filtro olio 988

O-Ring scarico 17

O-Ring/kit O-Ring 1225

Orologi 1170-1171, 1175-1176

P

Pacchi lamellari 1081

PALE DA NEVE E ATTREZZI AGRICOLI 32-57

Pale da neve/lame pala da neve 36-37, 46-50

Palette parasole UTV 291

Palette parasole 291

Pannelli antipolvere posteriori UTV 164

Pannelli di mantenimento traiettoria pala da neve 50

Pannelli M.O.L.L.E per finestrini 163

Pannelli posteriori UTV 158, 164

Parabrezza ATV 155-156

Parabrezza Flare 163

Parabrezza ripiegabili UTV 158-160

Parabrezza, ATV 155-156

Parabrezza, UTV 157-163

Paracarter/paramotori 549

Paracolpi 208-211

Paracolpi anteriori 192-194

Paracolpi anteriori/posteriori ATV 192

Paracolpi anteriori/posteriori UTV 192

Paracolpi oversize 208, 210

Paracolpi posteriori 192-193

Paracolpi traversino 208-209, 211

Parafanghi 165, 167-172

Parafanghi anteriori 165, 167-172

Parafanghi anteriori ATV 167-172

Parafanghi anteriori UTV 165

Parafanghi posteriori 165, 167-172

Parafanghi posteriori ATV 167-172

Parafanghi posteriori UTV 165

Paramani in alluminio 219, 221

Paramani in spugna 223, 241

Paramani, deflettori e plastiche paramani 219-234, 236-241

Paramotori telaio 198

Paraoli albero motore 909, 936

Paraoli ammortizzatore 805

Paraoli cuscinetto ruota 367-368

Paraoli e cuscinetti, differenziale 765-782, 787-788

Paraoli forcella 835

Paraoli motore 915-932, 936

Paraoli olio motore/albero motore 909, 915-928

Paraoli pinza freno, kit 506

Paraoli tamburo freno 495

Paraoli, polvere 835

Paraoli, tamburo freno 495

Paraolio, motore 929-931, 936

Parapolvere 835

Paraschizzi 165-166

Paraschizzi UTV 165-166

Parti di ricambio comandi gas/kit comando gas 262-264

Parti di ricambio gazebo 1228

Parti di ricambio gazebo pieghevole 1228

Parti di ricambio kit scaldapollice 258

Parti di ricambio nebulizzatore 57

Parti di ricambio/accessori pala da neve 45, 50

Parts Europe
- Adesivi 1231
- Batterie 1101-1102
- Batterie al litio 1101
- Bobine di accensione 1123
- Interruttori solenoide 1160
- Motorini di avviamento 1145-1150
- Motorino di avviamento, kit di riparazione 1155
- Regolatori/raddrizzatori tensione 1137
- Sgabello da bar 1229
- Statori 1137
- Tabella applicazioni batterie 1106-1117

Parts Unlimited
- Cavi candela motorino di avviamento 1159
- Cavi comando 275
- Cavi freno 282
- Cavi gas 282
- Cavo candela 1130
- Cavo di riavvolgimento rinforzato 1014
- Cinghie trasmissione 516
- Clip carenatura/parafango 174
- Comandi gas 263
- Comandi gas a mano ad azionamento diretto 263
- Connettori candela 1130
- Coprimani 242
- Corde elastiche 114
- Cuscinetti/paraoli, cerchio/semiasse 367-368
- Custodia candela 1130
- Fascette flessibili 1226
- Fascette tubo 1092
- Filtri aria 1079
- Filtri benzina 1094
- Filtri olio 976-977
- Gazebo 1228
- Interruttori di spegnimento con cordoncino 1169
- Leve cambio 283
- Leve freno/frizione 266, 269-270
- Maniglia di avviamento manuale 1014
- Materiale di rivestimento sella Texhyde 180
- O-Ring filtro olio 988
- Pignone per motorino di avviamento 1157
- Pipetta candela/cavo completi 1130

I codici articolo in GRASSETTO GRIGIO sono novità 2024

INDICE

Parts Unlimited (CONT)
Pipette candela 1130
Specchietti 293
Steli valvola 383
Supporto portacandela 1130
Tavoli da bar rotondi 1229
Tubi benzina 1090
Pastiglie del freno e ganasce freno 396-412, 423-487
Pastiglie freno 413-422
Pastiglie/ganasce freno 413-422
Pattini scorricatena 548
PC Racing
Coperture filtro 1078
Pedali acceleratore completi 286
Pedane 172
Perni con copiglia a U 45
Perni con copiglia a U pala da neve 45
Perni di aggancio 54
Perni per pinza freno 507-508
Pesi frizione 954, 969
Pesi ruota 383
Piastra sollevatore per pala da neve 37
Piastre adattatrici passacavo verricello 67
Piastre base, cestello frizione 951
Piastre di copertura freno di emergenza 512
Piastre di copertura freno di stazionamento 512
Piastre di copertura pompa freno 511-512
Piastre di espansione Cool Head 860
Piastre di montaggio pala da neve UTV 46-47
Piastre di protezione per paramani 233
Piastre di supporto per barre di torsione 857
Piastre interruttori per cruscotto 1218
Piastre paramotore 167-168, 197-198
Piastre paramotore ATV 167-168
Piastre paramotore forcellone 197-198
Piastre paramotore pedana 197
Piastre paramotore telaio integrale 197-198
Piastre paramotore, lama pala da neve 44, 50
Piastre pompa dell'acqua 994
Piastre regolabili e cursori frizione primaria 954
Piattelli valvola e kit 872-874
Piatti di pressione 951
Piatto spingidisco 950
Piedini di scorrimento sul terreno pala da neve 44, 50
Pignoni e corone 550-560
Pignoni per motorino di avviamento 1157
Pingel
Filtri benzina 1093
Interruttori di spegnimento con cordoncino 1169
Rubinetti benzina 1087
Pipette 1128
Pipette candela 1128-1130
Pistoncini per pinza freno 503, 507
Pistoni/kit pistoni 861-862, 880-897, 899
Pivot Works
Cuscinetti sterzo 217
Kit cuscinetti ammortizzatore 856
Kit cuscinetti braccio sospensione 828-830
Kit cuscinetti forcellone 848
Kit cuscinetti ruota 368-370
Kit di conversione cuscinetto mozzo 382
Kit di riparazione leveraggi 848
Plastica carrozzeria, ATV 167-172
Plastica carrozzeria, UTV 165-166
Plastiche di ricambio 166
Plastiche di ricambio ATV 167-172
Plastiche di ricambio UTV 165-166
PLASTICHE E CARROZZERIA 146-190
Plastiche paramani 226-227
Poggiapiedi pedana 286
Polisport
Paramani/supporti 240
Pomelli di sicurezza 94
Pompa freno, kit di riparazione 510-511
Pompa freno/frizione, kit di riparazione 510-511
Pompa primer carburatore 1045
Pompe benzina 1047-1048
Pompe freno/frizione 509
Pompe, carburante 1047-1048
Porta di alimentazione/ricarica USB 75, 1121
Portabevande 108-109
Portabevande termico 109
Portacandele 1130
Portafusibili 1191
Portalampada per lampadine 1220
Portanumeri paracolpi 195
Portanumeri UTV 165-166
Portanumero 165-166, 184, 195
Portapacchi 141
Portapacchi a cestino 116
Portapacchi a cestino per ATV 116
Portapacchi a rete 116
Portapacchi anteriore 117
Portapacchi carenatura UTV 117
Portapacchi cargo 116-117
Portapacchi cargo ATV 116-117
PORTAPACCHI E ACCESSORI 115-126
Portapacchi per cassone 116
Portapacchi Sportsman 117
Portapacchi, carenatura UTV 117
Portapacchi, cargo 116-117
Portapacchi, fucile/arco 119-122
Portatarga 184
Portatarga/luce targa completi per UTV 184
Portatazza e portabevande 108-109
Portatazze/portabibite 108-109
Porte di ricarica per accessori 75
Portiere/pannelli portiera UTV 152-153
Power Commander 1016, 1018
Power Vision 4 1018
PowerMadd
Adattatore freno di stazionamento 242
Attacco manubrio oversize 215
Borse manubrio 145
Candele 1127
Cinghie passeggero 113
Estensioni per parafango 173
Guanti paramani 239
Kit di attacchi paramani 237
Kit luci LED paramani 236, 238
Kit luci retromarcia 1216
Kit luci retromarcia LED 1216
Kit specchietti per paramani 237, 239
Paramani 228
Paramani/supporti 236-239
Riser manubrio orientabili 214
Riser manubrio 215
PowerMadd/Cobra
Parabrezza 155
Precharger 1061-1062, 1078
Prefiltri/spugna/fogli 1078-1079
Presa di carica USB 75
Prese d'aria filtranti 1080
Prese d'aria turbo 165-166
Prese d'aria aspirazione 1080
Prese relè 1220
Pro Circuit
Collettori 18
Impianti di scarico 19
Kit vite banjo/rondelle 502
Parti di ricambio scarico 19
Scarichi e silenziatori 2 tempi 19

I codici articolo in **GRASSETTO GRIGIO** sono novità 2024

Pro Circuit (CONT)

- Silenziatori 18
- Silenziatori slip-on 18-19
- Sistemi di scarico 4 tempi 18
- Strisce termometriche 1012
- Tappo scarico 31

Pro Design

- Girante pompa acqua 994
- Interruttori di spegnimento 1168
- Kit filtro scatola filtro Pro-Flow 1058
- Paramotore 549
- Piastra pompa dell'acqua 994
- Piastra statore 1140
- Piastre di espansione Cool Head/coni di compressione Cool Dome 860
- Radiatore diritto 992

Pro Grip

- Cuscinetti adesivi 181
- Dischetti 261
- Espositore per tappi silenziatore 31
- Manopole 244-250

Pro X

- Bielle 906
- Catene di distribuzione 878
- Catene di trasmissione 538
- Cavi frizione 282
- Cestelli frizione 950
- Cuscinetti di banco 913
- Dischi frizione 949
- Guarnizioni 928
- Kit di revisione pompa acqua 1006
- Kit paraoli albero motore 936
- Kit paraoli pignone 635
- Kit paraoli/cuscinetti albero motore 909
- Kit pistone 895-896
- Molle valvola 866
- Mozzi interni frizione 950
- Piattelli valvola e kit 874
- Piatto spingidisco 950
- Valvole motore/kit valvole 866

Progressive Suspension

- Ammortizzatori 797
- Interruttore a leva 1167
- Molle forcella 835

Prolunga cablaggio per parafango posteriore 1192

Prolunga cablaggio per parafango posteriore, alimentazione 1192

Prolunghe cordoncino per verricello 69

Protezioni antipolvere, filtro aria 1069-1073

Protezioni antiusura pala da neve in polietilene UHMW 44

Protezioni antiusura pala da neve 44-45, 50

Protezioni braccio sospensione anteriori 197

Protezioni braccio sospensione posteriori 197

Protezioni cuffie semiasse 644

Protezioni leva cambio 286

Protezioni manopole 260

Protezioni paracalore 15, 20

Protezioni paracalore, corpo motore 173

Protezioni paracalore, scarico 15, 20

Protezioni paramani 239, 242

Protezioni pedale freno 286

Protezioni per collettore/marmitta a espansione 20

Protezioni per la zona piedi 173

Protezioni per schermo 80

Protezioni pignone 549

Protezioni semiasse 197

Protezioni tubo 991

Protezioni urti 192-194

Protezioni urti ammortizzatore 808-809

PSR

- Kit paracarter/cover pignone 549
- Tendicatena manuali 879

Pulsante cambio mappa Power Commander 1017

Pulsanti cambio mappa Power Commander V 1017

Punterie valvola 874

Puntine 1144

Puntine, accensione 1144

Puntoni anteriori 798

Puntoni posteriori 797

Q

Quad Logic

- Aggancio per portapacchi 126
- Cavi sponda posteriore 154
- Coperchi frizione 971
- Cuffia tubo ingresso frizione 1043
- Dado/guarnizione pompa carburante 1057
- Giranti pompa acqua 993
- Griglie 195
- Guarnizioni e coperchio scatola filtro aria 1080
- Interruttore temperatura elevata termostato 1010
- Kit di riposizionamento batteria 1118

Quad Logic (CONT)

- Leva a squadra per leva cambio 284
- Leve comando gas 263
- Pinze freno 503
- Pompe freno/frizione 509
- Portapacchi cargo 117
- Protezioni urti 193
- Raccordo aspirazione 1043
- Rivetti 1227
- Rubinetti benzina 1086
- Sensori di temperatura EFI 1009
- Sensori di velocità 1178
- Sensori ventola radiatore 1009
- Sonde temperatura olio 1178
- Spine elastiche 634
- Staffe leva cambio in billet 284
- Tappi di scarico 974-975
- Tappo di sfiato nel pavimento 175
- Tendicatena di distribuzione 879

Quick-Grip 85

Quickstart per carburatori FCR 1083

R

Raccordi aspirazione carburatore 1042-1043

Raccordi tubo 1087

Raccordi tubo benzina 1088

Raccordi tubo radiatore 991

Raccordi, tubo benzina a sgancio rapido 1088

Race Tech

- Boccole corpo ammortizzatore 806
- Fine corsa ammortizzatore 809
- Molle ammortizzatore 801-802
- Paraoli ammortizzatore 805
- Spurghi serbatoio ammortizzatore 808
- Tappi serbatoio ammortizzatore 808
- Testine ammortizzatore complete 807
- Valvole per assorbimento ritorno ammortizzatore 807

Radiatori diritti 992

Ram Mounts

- Adattatore attacco a sfera doppio 94
- Adattatore base accessori a sfera per braccio d'attacco misura B 92
- Adattatore per videocamera GoPro 93
- Attacchi a sfera base con filettatura maschio 93-94
- Attacchi per base magnetici Tough-mag 93

I codici articolo in GRASSETTO GRIGIO sono novità 2024

INDICE

Ram Mounts (CONT)
Attacchi Tough-Claw 83, 90
Attacchi Tough-Claw con sfera di gomma 90
Attacchi/adattatori videocamera/camcorder 93
Attacco a sfera con base ventosa 93
Attacco a sfera doppio per canna da pesca Ram Rod 91
Base a sfera con filettatura maschio 93
Base a sfera pompa freno/frizione 90, 92
Basi adattatore attacco a sfera 91, 94
Basi di supporto X-Grip 83, 88-89
Basi manubrio 91
Bracci a doppio attacco 92
Custodie AQUA 95
Guida in materiale composito Tough-Track 94
Inserto di ancoraggio X-Grip 84
Kit supporto X-Grip 87
Kit X-Grip con Vibe Safe e base dotata di vite a U 86
Manopola con serratura 94
Manopola di sicurezza 94
Portabevande 108
RAM Vibe Safe con adattatore NPT per supporti a due fori 85
Sistemi di montaggio braccio/basi/accessori 83
Supporti/accessori 87, 90
Supporti/accessori per iPhone/smartphone/GPS 83-89, 95
Supporto a clip staffa di supporto 92
Supporto a molla per tablet 84
Supporto con snodo 92
Supporto per canna da pesca Tough Tube 91
Supporto per tablet 84
Supporto per telefono Quick Grip con sfera 85
Supporto per telefono XL RAM con Vibe Safe e con base a vite a U 85
Tough-Claw 90
Track ball con attacco tramite vite a T 94
RAM Vibe Safe 85

Regina
Catena di trasmissione 547
Regolatori 1131-1137, 1141-1143
Regolatori con commutatore di corrente continua 1143
Regolatori tensione 1137, 1143
Regolatori/raddrizzatori 1131-1137, 1141-1143

Rekluse
Cestelli frizione 952
Coperchi frizione 971
Kit frizione 937-939
Ricambi frizione 939
Relè 1158
Relè differenziale posteriore Turf Mode 1159
Relè intermittenza 1220
Relè motorino di avviamento 1159

Renthal
Dischetti manopola 261
Manopole 251-252
Manopole manubrio 251-253
Manubri 202-203
Paracolpi 208-209
Paramani e supporti di ricambio 240
Pignoni e corone 554-555

Renthal Chain
Catene di trasmissione 541
Catene di trasmissione e maglie 541
Reti elastiche 145
Reti nerfbar 196
Reti portabagagli 145
Reti posteriori UTV 152
Rialzi, manubrio 212-213, 215

Rick's Motorsport
Bobine di accensione 1124-1125
Bobine di alimentazione 1124-1125
Bobine di eccitazione 1124-1125
Bobine di innesco 1124-1125
Bobine luci 1124-1125
Cablaggi regolatore/raddrizzatore 1143-1144
Centraline CDI 1122-1123
Connettori e terminali, kit 1186
Generatori di impulsi 1124-1125
Guarnizioni coperchio statore 934
Interruttore solenoide 1161-1162
Kit di carica 1140
Kit di carica ad alta potenza 1140
Kit di revisione attacco spazzola motorino di avviamento 1156
Kit di riparazione avviamento manuale 1013-1014
Kit di riparazione statore 1140
Moduli ECU 1123
Motorini di avviamento 1153-1155
Pignoni per motorino di avviamento 1157
Regolatori/raddrizzatori 1141-1142
Spazzole per motorino di avviamento 1156
Statori 1138-1140

RINFORZI E PROTEZIONI 191-198
Rinforzi molla elicoidale 50, 804
Rinforzi molla, sospensione 50, 804
Rinforzo per sterzo 216
Riscaldamenti cabina 148
Riscaldamenti cabina UTV 148
Riscaldamento sella 180
Riser manubrio di riposizionamento 213
Riser manubrio orientabili 212-214
Riser manubrio 212-215

Rivco
Anelli di traino 112
Barre luci 1209
Cablaggi 1192
Fanali 1209
Faretti LED 1210
Griglia aggiuntiva 195
Kit attacchi per barra stabilizzatrice 857
Kit clacson elettrico 1199
Lampadine faro LED 1222
Lampadine LED di ricambio 1222
Luci ausiliarie 1209-1210
Luci LED per roll-bar 1209
Sportellini/cover serbatoio benzina 181
Staffe per barre luci 1210
Unità luci LED 1210
Rivetti 1227

RJWC
Accessori scarico 9
Adattatori collettore scarico 9
Coperchio scatola filtro 1080
Coperchio serbatoio liquido freni 512
Filtri aria 1075
Guide passacavo 71
Kit frizione 958
Leve cambio 285
Luci LED 1208
Pedane 172
Rinforzo per sterzo 216
Riser manubrio 215
Scarico 8-9
Sistemi di taratura EFI 1021
Supporto per gancio verricello 71
Tappi serbatoio 182
Tappo serbatoio 182

RK
Catene di trasmissione e maglie 542-545
Rondelle banjo 502
Rondelle decorative carrozzeria 174

I codici articolo in GRASSETTO GRIGIO sono novità 2024

Rondelle di tenuta 498, 502
Rondelle di tenuta, freno 498
Rondelle, bordatura carrozzeria 174
Rondelle, contralbero 635
Rondelle/anelli seeger contralbero 635
Rondelle/viti/dadi, kit 1224-1225

Rox SpeedFX
Espansioni paramani 241
Paramani, dadi e supporti 241
Poggiapiedi 286
Riser e kit riser manubrio 212
Riser manubrio di riposizionamento 213
Riser manubrio orientabili 212-213

RSI
Isolante manopole 258
Paramani/supporti 241
Rubinetti benzina 1083, 1086-1087
Rubinetti benzina completi 1083, 1086-1087
Rubinetti benzina in linea 1087
Rubinetto benzina, kit di riparazione 1084-1086
Rulli frizione 954, 966
Rulli passacavo 63, 67
Rulli passacavo pala da neve 63
Rulli passacavo verricello 63, 67
Rulli tendicatena 548
Ruote ATV/UTV 295-319

Russell
Tubi freno 500
Viti per spurgo rapido 501

S

Saddlemen
Materiale di rivestimento sella 180
Riscaldamento sella 180
Spugna per riparazione sella, kit 179

Samco Sport
Kit tubi radiatore 990
Tubi di sfiato/aspirazione 1090

SBS
Dischi freno 488
Dischi frizione 947
Pastiglie/ganasce freno 413-422
Scaldamanopole 258-259
Scaldamanopole manubrio 242

Scar
Attacchi manubrio 267
Contaore 1183
Dischetti manopola 261

Scar (CONT)
Manopole 253
Ombrello 1229
Paracolpi 209
Protezione paracalore scarico 20
Protezione paracalore 20
Tappi di sfiato 183
Tappo olio motore 975
Viti in titanio 1225
Viti miscela carburante 1036
Scarico, 2 tempi 12, 16-17, 19
Scarico, 4 tempi 6-7, 10-11, 14, 18
Schienalini 128
Schienalini portapacchi 128
Scolapioggia per gazebo EZ-Up 1228
Sedi valvola 868
Segmenti pistone 880-893, 895-897
Segnalatori acustici retromarcia 1199
Segnale di sicurezza 109
Selle UTV 175
Semiassi 562-596, 612-632
Semiassi omocinetici 596, 622-625
Semiassi, giunto omocinetico 596, 622-625
Sensore velocità per tachimetri elettronici 1178, 1180
Sensori angolo cambio 904
Sensori di posizione acceleratore 1180
Sensori di temperatura cinghia CVT 1173
Sensori di velocità 1178-1179
Sensori di velocità tachimetro elettrico 1178, 1180
Sensori temperatura 1009
Sensori temperatura cinghia 1180
Sensori temperatura per cinghia CVT 1173
Sensori temperatura testa cilindro 1177
Sensori T-map 1164
Sensori ventola radiatore 1009
Sensori, asta cambio 1020
Serbatoi antitraboccamento 992
Serbatoi benzina 181
Serbatoi liquido freni 509
Set forcella ammortizzatore 804
Set gommini cuscino sella 180
Set pneumatici/ruote 339
Set segmenti, pistone 880-893, 895-897
Sfiati carter motore 1079
Sfondi portanumero 185
Sgabello da bar 1229

Shindy
Cavo colorato 1197
Connettore per lampadina H4 1221
Connettori elettrici a terminali multipli 1187
Cuscinetti a rullini spinotto pistone 914
Fascette scarico 30
Kit di riparazione carburatore 1028-1029
Kit valvola membrana aria 1038
Pesi ruota 383
Protezione paracalore 20
Set terminali 1187
Silenziatore con frangifiamma 610-13, 18
Silenziatori 6-7, 12-14, 16-19
Silenziatori 2 tempi 12, 16-17, 19
Silenziatori slip-on 6-10, 12-13, 18
Silenziatori slip-on 4 tempi 6-7, 10, 12-14, 18
Sistema di spegnimento automatico del motore carburatore/kit del minimo 265
Sistema di tiraggio frizione facile 266
Sistema di trasporto fucile Gun Defender One ATV/UTV 119
Sistemi di accensione 1122
Sistemi di cablaggio/barre UTV 175-176
Sistemi di carica ad alta potenza 1140
Sistemi di comunicazione visiva LED 1213
Sistemi di conversione per pista, ATV/UTV e componenti 386-394
Sistemi di montaggio pala da neve RM5 33-34
Sistemi di portapacchi con montaggio su sponde cassone 116
SISTEMI DI SCARICO 5-31
Sistemi di scarico 2 tempi 12, 19
Sistemi di scarico 4 tempi 6, 10-11, 14, 18
Sistemi di sollevamento pala da neve 33-34, 37-43
Sistemi di taratura getto di scarico carburatore 1083
Sistemi/accessori/componenti elettrici 1173
Sistemi/inserti frangifiamma 6-7, 12, 14-17

Slip Streamer
Parabrezza, ATV 156
Slitte con barra di traino 55

Sno Stuff
Bandiera con asta telescopica 110

I codici articolo in GRASSETTO GRIGIO sono novità 2024

INDICE

Soffietti parapolvere per cremagliera sterzo 697-698
Soffietti per viti banjo luce freno 502
Solenoidi di avviamento 1160
SOSPENSIONI 789-857
SP Connect
Caricabatterie wireless 75
Cavo audio 75
Custodie impermeabili 82
Moduli antivibrazioni 75
Moduli di ricarica 75
Porta di alimentazione/ricarica USB 75
Protezioni per schermo 80
Supporti per iPhone/smartphone/GPS 74-81
Spargitori 55
Spargitori per ATV 55
Spazzole per motorini di avviamento Mitsuba 1156
Spazzole per motorino di avviamento 1156
Specchietti 287-293
Specchietti centrali UTV 288-292
Specchietti con attacco su manubrio 292
Specchietti con montaggio centrale 288-292
Specchietti laterali 287-291
Specchietti laterali UTV 287-291
Specchietti LED 287
Specchietti per estremità manubrio 293
Specchietti retrovisori 287-292
Spessori antivibrazione pastiglie freno 423, 461
Spessori batteria 1118
Spessori per molla ammortizzatore 45, 804
Spie di avvertimento lampeggianti 1207
Spilli 1031
Spili e sedi 1032, 1036
Spilli conici 1031
Spilli e sedi carburatore 1032, 1036
Spine accendisigari 1121
Spine elastiche 634
Spinotti 880-893
Spinotti pistone 881-887
Spugna filtro aria 1074, 1079
Spugna filtro aria sfusa 1074, 1079
Spugna per riparazione sella, kit 179
Spugna per serbatoio benzina 1074
Spugna per serbatoio carburante 1074
Spugna piastra paramotore 198
Spugna radiatore 988
Spugna sella ATV 179
Spurghi serbatoio ammortizzatore 808-809
Spurghi, ammortizzatore 808-809
Staffe custodia per arma 119
Staffe di montaggio luci 1207
Staffe di montaggio pala da neve con fissaggio sottotelaio 37
Staffe di montaggio pala da neve con fissaggio su parte centrale sottotelaio 37
Staffe di supporto torre ammortizzatore 804
Staffe di supporto torre ammortizzatore in billet con piastra di rinforzo 804
Staffe e lucchetti 105
Staffe leva cambio in billet 284
Staffe per barre luci 1210
Staffe per fissaggio borse tramite corde 118
Staffe puleggia passacavo pala da neve 37
Starter carburatore completo 1047
Statori 1131-1140
Steli valvola 383
Strisce termometriche 1012
Strumentazione/indicatori 1170-1171, 1173-1177, 1181, 1183
Sunstar
Catena di trasmissione 547
Pignoni e corone 554
Supporti a clip staffa di supporto 92
Supporti attacco rimorchio per spargitore per ATV 55
Supporti barra luci LED 1215
Supporti base di attacco spargitore 55
Supporti biella 91
Supporti borraccia 108, 140
Supporti canna da pesca 91
Supporti cintura a quattro punti 176
Supporti estintore 124
Supporti fucile per roll-bar UTV 119
Supporti inferiori pala da neve 33-34, 37-43
Supporti interruttori per cruscotto 171-172
Supporti interruttori/cruscotti 171-172
Supporti motosega roll-bar 123
Supporti navigazione 107
Supporti pala da neve 33-34, 37-43, 46-50
Supporti pala da neve ATV/UTV 33-34
Supporti paramani 219-230, 233-241
Supporti per balestre/fucili 119-122
Supporti per cellulare 85-87, 100
Supporti per dispositivi elettronici 74-81, 83-96, 98
Supporti per fucile/arco 119-122
Supporti per luci a cubo 1207
Supporti per motosega 118, 123
Supporti per smartphone 74-81, 87, 90, 97-98
Supporti per telefono 98
Supporti per utensili 126
Supporti pollice, comando gas 262
Supporti ruota di scorta 118, 125
Supporti trivella per ghiaccio 124
Supporti verricello 60, 67
Supporti verricello con montaggio su attacco rimorchio 60, 67
Supporti verricello pianale cargo 61
Supporti verricello pianale cargo UTV 61
Supporti videocamera 96
Supporti, fucili/balestre 119-122
Supporti, paramani 219-230, 233-241
Supporti/alloggiamenti e kit di riparazione, perni ruota 597-611
Supporti/alloggiamenti perno ruota e kit di riparazione 597-611
Supporti/attacchi manubrio oversize 215
Supporti/attacchi portatarga 184
Supporti/attacchi/basi di supporto GPS 74-81, 83-96, 98-99
Supporto per gancio verricello 71
Supporto per tablet 84
Supporto ruota di scorta per attacco rimorchio 125

T

Tabella applicazioni batterie 1106-1117
Tabella delle applicazioni ruote ATV 334-336
Tabelle delle applicazioni stelo valvola 383
Tabelle delle applicazioni stelo valvola camera d'aria 383
TABELLE DI CONVERSIONE 3
Tabelle segnalazione gara 114
Tachimetri 1170-1175
Tamponi di bloccaggio parabrezza ripiegabile 158-160
Tamponi di bloccaggio per parabrezza ripiegabili 159-160
Taniche di recupero per liquido di raffreddamento 992
Tappeti da officina 1230, 1232
Tappetini 1230, 1232

I codici articolo in GRASSETTO GRIGIO sono novità 2024

Tappetini di trazione per pneumatici 112
Tappi coprimozzo 320-329, 331-333
Tappi coprimozzo cerchio 320-329, 331-333
Tappi di scarico olio magnetici 973
Tappi di scarico per pavimento 175
Tappi di scarico, coperchi frizione 972-973
Tappi di sfiato 183
Tappi di sfiato differenziale 634, 974-975
Tappi di sfiato tubo serbatoio carburante 183
Tappi di sfiato, motore 973-975
Tappi di sfiato, pavimento 175
Tappi di spurgo vaschetta galleggiante 1040
Tappi manubrio 260
Tappi mozzo 382
Tappi mozzo cerchio 382
Tappi radiatore 989-990
Tappi refrigeranti 989-990
Tappi scarico 31
Tappi scarico per lavaggio moto 31
Tappi serbatoio 181-182
Tappi serbatoio ammortizzatore 808
Tappi serbatoio benzina 181-182
Tappi silenziatore 31
Tappi spurgo freno 501
Tappi terminali manubrio 260
Tappi, carburante/gas 181-182
Tappo di riempimento olio 975
Tappo magnetico per vaschetta galleggiante 1040
Tappo olio motore 974-975
Tappo serbatoio 182
Tazze termiche 109

TecMate

Cavi caricabatterie 1119
Telai a pressione pala da neve UTV 46-47
Telai a pressione pala da neve 46-47
Teli ATV/UTV 102-103
Teli per trasporto ATV/UTV 102
Tendicatena catene da neve 384
Tendicatena di distribuzione 879
Terminali a sgancio rapido luci ausiliarie 1219
Terminali a sgancio rapido 1187, 1189
Terminali a sgancio rapido, illuminazione ausiliaria 1219
Terminali manubrio 260
Terminali per cavi 1186-1187
Termometri 1177
Termometri adesivi 1012
Termostati 1010-1012
Tester per batteria 1121
Tester tensione 1121
Tester, batterie 1121
Tetti UTV 149-150, 152, 158, 165-166
Tiranti per cremagliera sterzo completi 703-710

Trail Tech

Contagiri 1171
Indicatori temperatura 1173
Regolatore/raddrizzatore con commutatore di corrente continua 1143
Sensore di temperatura cinghia CVT 1173
Sistemi/accessori/componenti elettrici 1173
Tachimetri 1170-1172
Voltmetro 1172

TRASMISSIONE 561-788

Trasportini 142

Trimax

Perni di aggancio 54

Trinity Racing

Barre di torsione 856
Biellette terminali per barra stabilizzatrice 856
Collettori 7
Kit materiale fonoassorbente 22
Ricambi/accessori impianto di scarico 7
Sistemi di scarico e silenziatori slip-on 6-7
Tiranti di sterzo 711

TRW

Adattatori tubo freno/terminali tubo/attacchi 496-498
Attacco tubo freno 498
Dischi freno 488
Distanziali per tubo freno 498
Gommini passacavo per tubo freno 498
Kit/dischi/molle frizione 946
Manubri 206-207
Pastiglie/ganasce freno 461-465
Rondelle di tenuta 498
Serbatoi liquido freni 509
Spessori antivibrazione pastiglie freno 461
Tubi freno in acciaio inossidabile 496
Viti banjo 496-498
Viti disco freno 495
Tubi benzina 1089-1092
Tubi benzina a bassa permeazione 1089
Tubi benzina immergibili 1091
Tubi di sfiato 183
Tubi di sfiato carburatore 1090
Tubi di sfiato/aspirazione 1090
Tubi fonoassorbenti 21
Tubi freno/attacchi/adattatori 496-500, 502
Tubi olio 1089, 1092
Tubi protettivi 1198
Tubi radiatore, kit 991
Tubi sfiato per tappo serbatoio 183
Tubi termorestringenti 1198
Tubi, carburante 1089-1090, 1092
Tubo con attacco a Y con valvola di intercettazione per riscaldamenti cabina UTV 148
Tubo termorestringente 1198
Turbocompressori 1019

Twin Air

Adesivi 188, 1232
Banner 1232
Calze protettive per radiatori 988
Coperchi scatola filtro aria 1069-1073
Dischetti manopola 261
Espositore a muro 1232
Espositore tappi scarico 31
Filtri aria 1069-1073
Filtri benzina 1094
Filtri olio 982
Gazebo 1228
Kit Power Flow 1069-1073
Molle filtro aria 1073
Ombrello 1229
Prese d'aria scatola filtro ovali 1080
Scolapioggia 1228
Spugna filtro aria 1074
Spugna per serbatoio carburante 1074
Spugna radiatore 988
Tappeti da officina 1232
Teli da interni 1069-1073

U

UFO

Paramani 229
Paramani e materiale per il montaggio di ricambio 229-230

Ultimax

Cinghie trasmissione 516-519

Uni

Filtri aria 1067-1068, 1079

I codici articolo in GRASSETTO GRIGIO sono novità 2024

Uni (CONT)
Filtri aria a fascetta 1068
Inserto filtri aria 1068
Kit filtro aria 1067
Prese d'aria filtranti 1080
Spugna filtro aria sfusa 1079
Spugna piastra paramotore 198
Unità di azionamento verricello 61
Unità luce 1210
Unità luci LED colorate 1210
UTV Tek
Adattatori specchietto laterale, UTV 291
Borse multitasca 137
Borse parafango 144
Paletta parasole, UTV 291
Specchietti, UTV 291

V

Valvole deviatori 1019
Valvole deviatori atmosferiche 1019
Valvole di aspirazione 862-863
Valvole di scarico 862-863
Valvole di sfiato 1019
Valvole motore 862-867
Valvole per assorbimento ritorno ammortizzatore 807
Valvole tubo benzina 183
Vance & Hines
Bende collettore e scarico 23
Ventole radiatore 1007-1009
Ventole raffreddamento 1007-1009
Verricelli 59-60, 65, 70
VERRICELLI E SUPPORTI 58-71
Vertex
Anelli elastici 888-892
Catene di distribuzione 878
Guarnizioni motore 935
Kit di revisione pompa carburante 1055
Kit guarnizioni universali 935
Kit pistone 888-892
Segmenti pistone 888-892
Spinotti 888-892
Valvole motore in titanio 867
Vetrofania 1231
Vetrofania Authorized dealer 1231
VintCo
Kit biella 907
Kit cuscinetti di banco e paraoli 913
Kit dischi frizione 950
VITERIA E ARTICOLI PROMOZIONALI 1223-1232
Viti a testa flangiata 1224
Viti banjo 496-498, 502
Viti coperchio frizione 972-973
Viti di scarico 9
Viti disco freno 495
Viti in titanio 1225
Viti magnete sensore velocità 1178
Viti magnetiche, sensore di velocità 1178
Viti miscela aria/benzina 1037
Viti miscela aria/carburante 1037
Viti miscela carburante 1036
Viti miscela carburante carburatore 1036
Viti miscela carburante/aria 1037
Viti per attacco portatarga 1216
Viti per spurgo rapido, freno 501
Viti/dadi/rondelle, kit 1224-1225
Voltmetri 1170, 1172, 1175-1176
Voltometri 1172

W

WARN
Carrucole 68
Cavi/cordoncino verricello 69
Cinta protettiva per albero Premium 69
Collari 68
Comandi remoti verricello 68
Contattori verricello 68
Coperture passacavo 67
Cordoncino sintetico verricello 69
Ganci/cinghie verricello 68
Inserto di fine corsa per gancio verricello 69
Interruttore a bilanciere per cruscotto con cablaggio 67
Kit di aggiornamento comando remoto verricello 68
Kit di cablaggio a sgancio rapido verricello 67
Kit di montaggio distanziali verricello 66
Kit prolunga cavo per verricello 69
Kit supporto verricello 66
Piastre adattatrici passacavo verricello 67
Prolunghe cordoncino sintetico per verricello 69
Rulli passacavo 67
WARN (CONT)
Supporti verricello 67
Verricelli 65
Wiseco
Alberi motore/kit 904
Anelli di tenuta pistone 881-887
Catene di distribuzione 877
Cestelli frizione 952
Contaore/contagiri 1181
Gabbie a rulli 881-887
Kit base motore 904
Kit cuscinetti di banco 913
Kit di riparazione motore 859
Kit getti carburatore 1035
Pistoni 881-887
Segmenti pistone 881-887
Spinotti 881-887
Valvole motore 865-866
Woody's
Chiodi pneumatici 384
Wössner
Bielle 906
Kit cuscinetti di banco 913
Kit pistone 893
Wrench Rabbit
Kit di riparazione motore 859
WSM
Camicie cilindro 901
Fascette mini 1227
Kit biella 907
Kit di riparazione testata 861
Kit flangia aspirazione carburatore 1044
Pistone/pistoni, kit 861, 896-897
Raccordi aspirazione carburatore 1042
Spillo e sede per Mikuni 1036
Valvole di chiusura benzina 1087

Y

Yuasa
Batterie 1103-1104
Distanziali per batteria 1118
Tabella applicazioni batterie 1106-1117

Z

Z1R
Sgabello da bar 1229

I codici articolo in GRASSETTO GRIGIO sono novità 2024

OMOLOGAZIONE ECE

Questo logo indica che l'articolo è conforme alle normative UNECE applicabili. La dicitura in lingua inglese "Type approved" significa che un prodotto soddisfa una serie di requisiti normativi, tecnici e di sicurezza minimi.

OMOLOGAZIONE ECE R90

Questo logo indica che l'articolo è conforme alle normative UNECE R90 applicabili. La dicitura in lingua inglese "Type approved" significa che un prodotto soddisfa una serie di requisiti normativi, tecnici e di sicurezza minimi.

PPE (DPI - dispositivo di protezione individuale)

Questo logo indica la conformità dell'articolo alla direttiva (UE) 2016/425 sui requisiti base di salute e sicurezza.

OMOLOGAZIONE TIPO CE

Questo logo indica che l'articolo è conforme alle direttive CE UE applicabili. La dicitura in lingua inglese "Type approved" significa che un prodotto soddisfa una serie di requisiti normativi, tecnici e di sicurezza minimi.

ABE

Questo logo indica che l'articolo è stato approvato dal KBA (ufficio federale tedesco per la motorizzazione) per un'applicazione specifica.

PPE (DPI):

Questo logo indica la conformità dell'articolo alla direttiva (UE) 2016/425 sui requisiti base di salute e sicurezza (articoli che non riguardano motociclette, ad esempio articoli per le moto d'acqua).

ART

Il marchio di qualità ART indica che un lucchetto è stato testato in modo indipendente secondo lo standard per la prevenzione dei furti dei veicoli a due ruote (MBT-04) e certificato dalla ART Foundation. I lucchetti sono classificati in base a un sistema di classificazione a 5 stelle in funzione dell'uso previsto (bicicletta, E-Bike, scooter, motocicletta, altro). Maggiore è il numero di stelle di un lucchetto, più alto è il suo valore preventivo e migliore è la sua protezione dai furti.

ECE 22.06

Questo logo indica che un casco è stato testato e omologato secondo la normativa ECE 22.06.

SOLD SECURE

Questo logo indica che una serratura o un lucchetto è stato testato e omologato in base agli standard Sold Secure (un istituto di collaudo nel Regno Unito che esegue test e certifica i prodotti di sicurezza) per la prevenzione dei furti.

CLASSE S.R.A.

Questo logo indica che un dispositivo antifurto è stato testato e omologato in base agli standard SRA ("Sécurité et Réparation Automobiles", omologazione francese) per la prevenzione dei furti. La classificazione delle "classi SRA" comprende i sistemi di protezione elettronica (arresto del motore, allarme, ecc.) e i sistemi di protezione meccanica (lucchetti ad arco, catene e bloccadisco).

CAVI E FILI ELETTRICI

TABELLA DI CONVERSIONE GAUGE AMERICANI

INDICATORE	MM²	Ø MM	INDICATORE	MM²	Ø MM
22	0,33	0,65	10	5,0	2,6
20	0,5	0,8	8	8,0	3,3
18	0,8	1,0	6	13,0	4,1
16	1,0	1,3	4	19,0	5,2
14	2,0	1,7	2	32,0	6,5
12	3,0	2,1	0	52,0	8,3



TABELLA PER SCEGLIERE CAVI E FILI ELETTRICI DELLA MISURA GIUSTA

È importante che la sezione del cavo/filo sia adeguata alla corrente. Per scegliere la sezione della misura giusta, è necessario conoscere quanta potenza (o amperaggio) verrà utilizzata e quale sarà la lunghezza del cavo/filo.

NOTA BENE: La tabella seguente si riferisce a un sistema da 12 V. Per individuare il filo/cavo appropriato per i sistemi da 6 V, i numeri di ampere e watt vanno dimezzati.

AMP	WATT	91 CM (3 FT)	152 CM (5 FT)	213 CM (7 FT)	305 CM (10 FT)	457 CM (15 FT)
5 A	30 W	18 AWG	18 AWG	18 AWG	18 AWG	18 AWG
6 A	36 W	18 AWG	18 AWG	18 AWG	18 AWG	18 AWG
7 A	42 W	18 AWG	18 AWG	18 AWG	18 AWG	18 AWG
8 A	48 W	18 AWG	18 AWG	18 AWG	18 AWG	18 AWG
10 A	60 W	18 AWG	18 AWG	18 AWG	18 AWG	16 AWG
11 A	66 W	18 AWG	18 AWG	18 AWG	18 AWG	16 AWG
12 A	72 W	18 AWG	18 AWG	18 AWG	18 AWG	16 AWG
15 A	90 W	18 AWG	18 AWG	18 AWG	18 AWG	14 AWG
18 A	108 W	18 AWG	18 AWG	16 AWG	16 AWG	12 AWG

AMP	WATT	91 CM (3 FT)	152 CM (5 FT)	213 CM (7 FT)	305 CM (10 FT)	457 CM (15 FT)
20 A	120 W	18 AWG	18 AWG	16 AWG	16 AWG	12 AWG
22 A	132 W	18 AWG	18 AWG	16 AWG	16 AWG	12 AWG
24 A	144 W	18 AWG	18 AWG	16 AWG	16 AWG	12 AWG
30 A	180 W	18 AWG	16 AWG	16 AWG	14 AWG	10 AWG
40 A	240 W	18 AWG	16 AWG	14 AWG	12 AWG	10 AWG
50 A	300 W	16 AWG	14 AWG	12 AWG	12 AWG	10 AWG
100 A	600 W	12 AWG	12 AWG	10 AWG	10 AWG	6 AWG
150 A	900 W	10 AWG	10 AWG	8 AWG	8 AWG	4 AWG
200 A	1200 W	10 AWG	8 AWG	8 AWG	6 AWG	4 AWG

CONVERSIONI STANDARD SISTEMA METRICO E U.S.A.

DA METRICO A U.S.A.	
SISTEMA METRICO	**U.S.A.**
VOLUME	
Millilitro (ml)	0,0338 once liquide (fl oz.)
Millilitro (ml)	0,001057 quarto
Millilitro (ml)	0,06102 pollici cubi
Litro	0,264 galloni (gal.)
Litro	61,02 pollici cubi
Litro	0,0353 piedi cubi
LUNGHEZZA	
Millimetro (mm)	0,039 pollici
Centimetro (cm)	0,393 pollici
Centimetro (cm)	0,0328 piedi (ft.)
Metro (m)	3,28 piedi (ft.)
Chilometro (km)	0,62 miglia (mi)
PESI	
Grammo (g)	0,035 peso netto in once (oz.)
Chilogrammo (kg)	2,2 libbre (lb)
PRESSIONE	
Bar	14,5 psi
TEMPERATURA	
Gradi Celsius (°C)	Gradi Fahrenheit (°F -32) x 5/9
POTENZA	
Chilowatt (kw)	1,34 cavalli a vapore britannici (hp)
VELOCITÀ	
Chilometri orari (km/h)	0,62 miglia orarie (mph)
COPPIA	
Newton metri	8,85 libbre-forza per pollice (in.-lbs)
Newton metri	0,738 libbre-forza per piede (ft.-lbs)
CILINDRATA	
Centimetri cubi (cc) (cm^3)	0,06102 pollici cubi
CONSUMO CARBURANTE	
Chilometri per litro (km/l)	2,35 miglia per gallone (mpg)
Litri per chilometro (l/km)	0,425 galloni per miglio (gpm)

DA U.S.A. A METRICO	
U.S.A.	**SISTEMA METRICO**
VOLUME	
Oncia liquida (fl oz.)	29,57 millilitri (ml)
Quarto	946,4 millilitri (ml)
Pollice cubo	16,39 millilitri (ml)
Gallone (gal.)	3.785 litro
Pollice cubo	0,01639 litro
Piede cubo	28,3169 litro
LUNGHEZZA	
Misurazione in pollici	25,4 millimetri (mm)
Misurazione in pollici	2,54 centimetri (cm)
Piede (ft.)	30,5 centimetri (cm)
Piede (ft.)	0,305 metri (m)
Miglio (mi.)	1,609 chilometri
PESI	
Peso netto in once (oz.)	28,35 grammi (g)
Libbra (lb.)	0,45 chilogrammi (kg)
PRESSIONE	
Psi	0,0689 bar
TEMPERATURA	
Gradi Fahrenheit (°F)	Gradi Celsius (°C x 1,8) + 32
POTENZA	
Cavallo a vapore britannico (hp)	0,7457 chilowatt (kw)
VELOCITÀ	
Miglia orarie (mph)	1,6093 chilometri orari (km/h)
COPPIA	
Libbre-forza per pollice (in.-lbs)	0,113 newton metri (nm)
Libbre-forza per piede (ft.-lbs)	1,356 newton metri (nm)
CILINDRATA	
Cilindrata in pollici cubi (CID)	16,39 centimetri cubi (cc) (cm^3)
CONSUMO CARBURANTE	
Miglia per gallone (mpg)	0,425 chilometri per litro (km/l)
Gallone per miglia (gpm)	2,35 litri per chilometro (l/km)



We Support The Sport®!

Siamo la prima risorsa nel settore degli sport motoristici. Sosteniamo i nostri rivenditori, fornitori e fan in occasione di gare, rally, eventi speciali e fiere.

POLITICHE PER I RIVENDITORI
Visitare il sito: www.partseurope.eu

CONTENUTI DEL CATALOGO
Riteniamo che i contenuti e le specifiche del catalogo siano corretti. Non ci assumiamo alcuna responsabilità in merito a eventuali errori riguardanti listini, specifiche, codici articolo, prezzi o applicazioni. Ci riserviamo in qualsiasi momento il diritto di modificare specifiche, descrizioni di prodotto, qualità del prodotto, prezzo e applicazione senza preavviso e senza ulteriori obblighi. La riproduzione di qualsiasi materiale di questo catalogo è vietata senza la nostra approvazione scritta.

iPad®, iPhone®, iPhoto®, iPod®, iPod classic®, iPod nano®, iPod shuffle®, iPod touch®, MacBook®, MacBook Air® e PowerBook® sono marchi registrati di Apple Inc.

DuPont™ and Kevlar® sono marchi o marchi registrati di E.I. du Pont de Nemours and Company. Supplex® e Cordura® sono marchi registrati di Invista North America S.A.R.L. D30® è un marchio registrato di Design Blue Limited. YKK® Vislon® e AquaGuard® sono marchi registrati di YKK Corporation.

Tutte le designazioni di modello e le applicazioni utilizzate sono determinate dal produttore come specifiche per il mercato statunitense e/o europeo. Per ulteriori informazioni sui modelli a livello internazionale, contattare il singolo produttore.

GARANZIE:
Non garantiamo gli articoli venduti da noi né la commerciabilità o idoneità per uno scopo particolare. I produttori forniscono le proprie garanzie e la maggior parte di essi non consente a un rivenditore all'ingrosso o a un distributore di apportare alcuna modifica né di sostituire alcun componente o accettare la restituzione o la sostituzione di qualsivoglia articolo difettoso o di cui l'acquirente non sia soddisfatto. Seguire le istruzioni di garanzia se fornite dal produttore. Eventuali danni derivanti dalla progettazione o dalla produzione di un qualsiasi articolo sono di sola responsabilità del produttore.

DRAG Specialties

dragspecialties.eu

PARTS EUROPE

partseurope.eu

Parts Europe GmbH
Conrad-Röntgen-Strasse 2
54332 Wasserliesch/Trier, Germania

Team di vendita:... +49 6501 9695 2000
Fax: ..... +49 6501 9695-2650
Reception: ..... +49 6501 9695-0

info@partseurope.eu

UNA DIVISIONE DI LEMANS CORPORATION
PO Box 5222, Janesville, WI 53547-5222 • 608-758-1111

COPYRIGHT 2024 • LeMans Corporation • TUTTI I DIRITTI RISERVATI
Questi materiali non possono essere copiati né riprodotti in alcun modo senza il consenso scritto di LeMans Corporation.

PARTS EUROPE

2024 | ATV/UTV



PNEUMATICI, OLI, ATTREZZI
E PRODOTTI CHIMICI.
TUTTO DISPONIBILE IN
UN UNICO CATALOGO!
SCOPRI L'ULTIMO CATALOGO
TIRES, TOOLS & CHEMICALS

I NOSTRI CATALOGHI
COPRONO I MODELLI HARLEY,
INDIAN, SCOOTER, GLI ATV,
LE MOTO D'ACQUA E MOLTO
ALTRO! SFOGLIALI TUTTI QUI

STAMPATO IN GERMANIA 9901-3410

STAMPATO IN 5 LINGUE

E DISPONIBILE ANCHE IN VERSIONE
SFOGLIABILE ONLINE